



## ভোটাৰ তালিকা 2026 S03 অসম

বিধানসভা সমষ্টিৰ নম্বৰ, নাম আৰু সংৰক্ষণৰ স্থিতি : 54 - মৰিগাওঁ (সাধাৰণ)		খণ্ড নং : 95																			
এই বিধানসভা সমষ্টিত কোন সংসদীয় সমষ্টিৰ অন্তৰ্গত তাৰ নম্বৰ, নাম আৰু সংৰক্ষণ স্থিতি : 9 - নগাঁও (সাধাৰণ)																					
1. সংশোধনৰ বিৱৰণ																					
সংশোধনৰ বছৰ	2026	তালিকাৰ চিনাক্তকৰণ																			
ভিত্তি তাৰিখ	01-04-2026	বিশেষ সংশোধন, 2026 চনৰ পূৰ্বৰ 2025 চনৰ মূল তালিকাৰ লগত থকা সংযোজন সমূহ একত্ৰিতকৰণ কৰা তালিকা।																			
সংশোধনৰ প্ৰকাৰ	বিশেষ সংশোধন 2026																				
প্ৰকাশনৰ তাৰিখ	23-03-2026																				
2. খণ্ড আৰু ভোটগ্ৰহন কেন্দ্ৰৰ বিৱৰণ																					
খণ্ডৰ অন্তৰ্গত এলেকা সমূহৰ নম্বৰ আৰু নাম																					
1-মাছখোৱা	<table border="1" style="width: 100%; border-collapse: collapse;"> <tr> <td>মূল চহৰ/গাওঁ</td> <td>: বনপাৰা</td> </tr> <tr> <td>ৱাৰ্ড নং</td> <td>:</td> </tr> <tr> <td>ডাকঘৰ</td> <td>: জালুগুটি (অংশ-৩)</td> </tr> <tr> <td>পুলিচ থানা</td> <td>: মৰিগাওঁ (অংশ-৩)</td> </tr> <tr> <td>ব্লক</td> <td>: কপিলি (অংশ-১)</td> </tr> <tr> <td>ৰাজহ চক্ৰ</td> <td>: মৰিগাওঁ</td> </tr> <tr> <td>জিলা</td> <td>: মৰিগাওঁ</td> </tr> <tr> <td>পিনকোড</td> <td>: 782104</td> </tr> </table>					মূল চহৰ/গাওঁ	: বনপাৰা	ৱাৰ্ড নং	:	ডাকঘৰ	: জালুগুটি (অংশ-৩)	পুলিচ থানা	: মৰিগাওঁ (অংশ-৩)	ব্লক	: কপিলি (অংশ-১)	ৰাজহ চক্ৰ	: মৰিগাওঁ	জিলা	: মৰিগাওঁ	পিনকোড	: 782104
মূল চহৰ/গাওঁ	: বনপাৰা																				
ৱাৰ্ড নং	:																				
ডাকঘৰ	: জালুগুটি (অংশ-৩)																				
পুলিচ থানা	: মৰিগাওঁ (অংশ-৩)																				
ব্লক	: কপিলি (অংশ-১)																				
ৰাজহ চক্ৰ	: মৰিগাওঁ																				
জিলা	: মৰিগাওঁ																				
পিনকোড	: 782104																				
3. ভোটগ্ৰহন কেন্দ্ৰৰ বিৱৰণ																					
ভোটগ্ৰহন কেন্দ্ৰৰ নম্বৰ আৰু নাম :		ভোটগ্ৰহন কেন্দ্ৰৰ প্ৰকাৰ (পুৰুষ/মহিলা/সাধাৰণ)		সাধাৰন																	
95 - মাছখোৱা প্ৰাথমিক বিদ্যালয় (পুৰ)		খণ্ডৰ অন্তৰ্গত সহায়ক ভোটগ্ৰহন কেন্দ্ৰৰ সংখ্যা :		0																	
ভোটগ্ৰহন কেন্দ্ৰৰ ঠিকনা :																					
মাছখোৱা প্ৰাথমিক বিদ্যালয়, ৰোম নং-১, বনপাৰা																					
4. ভোটাৰৰ সংখ্যা																					
আৰম্ভনি ক্ৰমিক নং	শেষ ক্ৰমিক নং	মুঠ ভোটাৰ																			
		পুৰুষ	মহিলা	৩য় লিঙ্গ	মুঠ																
1	1018	445	452	0	897																

নিৰ্বাচক পঞ্জীয়ন বিষয়াৰ স্বাক্ষৰ



Nazri Naksha



Google Map View



Polling Station Building Front View



ভোটগ্ৰহন কেন্দ্ৰৰ সন্মুখৰ দৃশ্য



Cad View

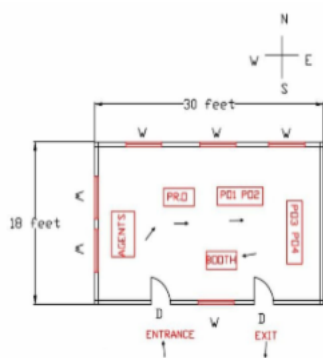

Key MAP View

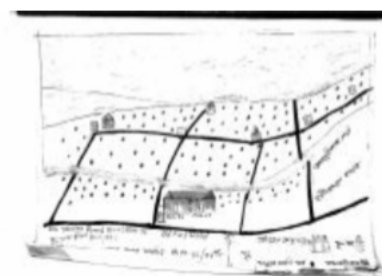



1 নাম : ববিন কাঠাৰ পিতাৰ নাম: ধূলিবৰ কাঠাৰ ঘৰ নং : 00 বয়স : 48 লিঙ্গ : পুৰুষ	CTH0487025 ফটো উপলব্ধ	2 নাম : বিৰেনু ইংতি পিতাৰ নাম: দতৰাম ইংতি ঘৰ নং : 0 বয়স : 40 লিঙ্গ : পুৰুষ	CTH0175786 ফটো উপলব্ধ	3 নাম : চুমিত্ৰা দাস স্বামীৰ নাম: প্ৰহ্লাদ দাস ঘৰ নং : 0 বয়স : 31 লিঙ্গ : মহিলা	CTH0175828 ফটো উপলব্ধ
4 নাম : বুলবুল দাশ পিতাৰ নাম: প্ৰফুল্ল দাশ ঘৰ নং : 0 বয়স : 26 লিঙ্গ : পুৰুষ	CTH0455394 ফটো উপলব্ধ	5 নাম : সুকুম্যা সৰকাৰ স্বামীৰ নাম: মোহনবাসী সৰকাৰ ঘৰ নং : 1 বয়স : 79 লিঙ্গ : মহিলা	CTH9434622 ফটো উপলব্ধ	6 নাম : মনিমালা দাস স্বামীৰ নাম: হৰেন্দ্ৰ দাস ঘৰ নং : 1 বয়স : 69 লিঙ্গ : মহিলা	CTH9434586 ফটো উপলব্ধ
7 নাম : হিতেশ্বৰ দাস পিতাৰ নাম: হৰেন্দ্ৰ দাস ঘৰ নং : 1 বয়স : 59 লিঙ্গ : পুৰুষ	CTH9434597 ফটো উপলব্ধ	8 নাম : জুনু সৰকাৰ স্বামীৰ নাম: স্বপ্ন সৰকাৰ ঘৰ নং : 1 বয়স : 59 লিঙ্গ : মহিলা	CTH9434655 ফটো উপলব্ধ	9 নাম : বাসুদেব সৰকাৰ পিতাৰ নাম: মোহনবাসী সৰকাৰ ঘৰ নং : 1 বয়স : 58 লিঙ্গ : পুৰুষ	CTH9434633 ফটো উপলব্ধ
10 নাম : কালাচন সৰকাৰ পিতাৰ নাম: মোহনবাসী সৰকাৰ ঘৰ নং : 1 বয়স : 52 লিঙ্গ : পুৰুষ	CTH9434677 ফটো উপলব্ধ	11 নাম : সুভাষ সৰকাৰ পিতাৰ নাম: মোহনবাসী সৰকাৰ ঘৰ নং : 1 বয়স : 51 লিঙ্গ : পুৰুষ	CTH9434688 ফটো উপলব্ধ	12 নাম : মাধব সৰকাৰ পিতাৰ নাম: মোহনবাসী সৰকাৰ ঘৰ নং : 1 বয়স : 51 লিঙ্গ : পুৰুষ	CTH9434666 ফটো উপলব্ধ
13 নাম : সম্পদ কাঠাৰ পিতাৰ নাম: মাইনৰ কাঠাৰ ঘৰ নং : 1 বয়স : 49 লিঙ্গ : পুৰুষ	CTH9434564 ফটো উপলব্ধ	14 নাম : কুসুম দাস স্বামীৰ নাম: হিতেশ্বৰ দাস ঘৰ নং : 1 বয়স : 49 লিঙ্গ : মহিলা	CTH9434600 ফটো উপলব্ধ	15 নাম : ৰাজু সৰকাৰ পিতাৰ নাম: মোহনবাসী সৰকাৰ ঘৰ নং : 1 বয়স : 46 লিঙ্গ : পুৰুষ	CTH9434699 ফটো উপলব্ধ
16 নাম : দীপালী কাঠাৰ স্বামীৰ নাম: সম্পদ কাঠাৰ ঘৰ নং : 1 বয়স : 44 লিঙ্গ : মহিলা	CTH9434575 ফটো উপলব্ধ	17 নাম : সাগৰীকা সৰকাৰ স্বামীৰ নাম: বসুদেব সৰকাৰ ঘৰ নং : 1 বয়স : 44 লিঙ্গ : মহিলা	CTH9434644 ফটো উপলব্ধ	18 নাম : অজন্তা সৰকাৰ স্বামীৰ নাম: মাধব সৰকাৰ ঘৰ নং : 1 বয়স : 42 লিঙ্গ : মহিলা	CTH9441570 ফটো উপলব্ধ
S 19 নাম : মিন চৰকাৰ মাতৃৰ নাম: জুনু চৰকাৰ ঘৰ নং : 1 বয়স : 35 লিঙ্গ : মহিলা	CTH9434702 ফটো উপলব্ধ	20 নাম : জিত চৰকাৰ মাতৃৰ নাম: জুনু চৰকাৰ ঘৰ নং : 1 বয়স : 33 লিঙ্গ : পুৰুষ	CTH9434713 ফটো উপলব্ধ	S 21 নাম : দীপালী দাস মাতৃৰ নাম: মনিমালা দাস ঘৰ নং : 1 বয়স : 33 লিঙ্গ : মহিলা	CTH9434724 ফটো উপলব্ধ
22 নাম : তৃষ্ণা ভূয়ান স্বামীৰ নাম: সম্পদ কাঠাৰ ঘৰ নং : 01 বয়স : 32 লিঙ্গ : মহিলা	CTH0516757 ফটো উপলব্ধ	23 নাম : অনপা সন্নাসী স্বামীৰ নাম: সুভাষ সৰকাৰ ঘৰ নং : 1 বয়স : 29 লিঙ্গ : মহিলা	CTH0176768 ফটো উপলব্ধ	24 নাম : অমৰ জ্যোতি দাস পিতাৰ নাম: হিতেশ্বৰ দাস ঘৰ নং : 01 বয়স : 25 লিঙ্গ : পুৰুষ	CTH0571687 ফটো উপলব্ধ
25 নাম : মানস জ্যোতি দাস পিতাৰ নাম: হিতেশ্বৰ দাস ঘৰ নং : 01 বয়স : 25 লিঙ্গ : পুৰুষ	CTH0565754 ফটো উপলব্ধ	26 নাম : বিদ্যা সৰকাৰ পিতাৰ নাম: বাসুদেব সৰকাৰ ঘৰ নং : 1 বয়স : 23 লিঙ্গ : মহিলা	CTH0614271 ফটো উপলব্ধ	27 নাম : প্ৰণৱজ্যোতি কাঠাৰ পিতাৰ নাম: সম্পদ কাঠাৰ ঘৰ নং : 1 বয়স : 23 লিঙ্গ : পুৰুষ	CTH4677308 ফটো উপলব্ধ
28 নাম : তাপস সৰকাৰ পিতাৰ নাম: বাসুদেব সৰকাৰ ঘৰ নং : 1 বয়স : 21 লিঙ্গ : পুৰুষ	NIU0101501 ফটো উপলব্ধ	29 নাম : লক্ষীকান্ত মল্লিক পিতাৰ নাম: চন্দ্ৰমোহন মল্লিক ঘৰ নং : 2 বয়স : 69 লিঙ্গ : পুৰুষ	CTH9434791 ফটো উপলব্ধ	30 নাম : বাবুল মল্লিক পিতাৰ নাম: চন্দ্ৰমোহন মল্লিক ঘৰ নং : 2 বয়স : 59 লিঙ্গ : পুৰুষ	CTH9434815 ফটো উপলব্ধ



31 নাম : বেশ্বৰী কাঠাৰ স্বামীৰ নাম: সম্ভুৰাম কাঠাৰ ঘৰ নং : 2 বয়স : 59 লিঙ্গ : মহিলা	CTH9434746 ফটো উপলব্ধ	32 নাম : ললিতা মল্লিক স্বামীৰ নাম: লক্ষীকান্ত মল্লিক ঘৰ নং : 2 বয়স : 54 লিঙ্গ : মহিলা	CTH9434804 ফটো উপলব্ধ	33 নাম : মঞ্জু দেৱী মল্লিক স্বামীৰ নাম: বাবুল মল্লিক ঘৰ নং : 2 বয়স : 46 লিঙ্গ : মহিলা	CTH0048835 ফটো উপলব্ধ
34 নাম : সুচিল কাঠাৰ পিতাৰ নাম: সম্ভুৰাম কাঠাৰ ঘৰ নং : 2 বয়স : 41 লিঙ্গ : পুৰুষ	CTH9434768 ফটো উপলব্ধ	S 35 নাম : কুশল কাঠাৰ পিতাৰ নাম: সম্ভুৰাম কাঠাৰ ঘৰ নং : 2 বয়স : 39 লিঙ্গ : পুৰুষ	CTH9434779 ফটো উপলব্ধ	S 36 নাম : নমিতা পাণ্ডে স্বামীৰ নাম: কুশল কাঠাৰ ঘৰ নং : 2 বয়স : 37 লিঙ্গ : মহিলা	CTH0049106 ফটো উপলব্ধ
S 37 নাম : মামপি মল্লিক পিতাৰ নাম: লক্ষীকান্ত মল্লিক ঘৰ নং : 2 বয়স : 30 লিঙ্গ : মহিলা	CTH9441638 ফটো উপলব্ধ	38 নাম : হিমাদ্ৰী মল্লিক পিতাৰ নাম: লক্ষীকান্ত মল্লিক ঘৰ নং : 2 বয়স : 28 লিঙ্গ : মহিলা	CTH0218776 ফটো উপলব্ধ	39 নাম : নিকিতা নাথ স্বামীৰ নাম: সুচিল কাঠাৰ ঘৰ নং : 2 বয়স : 28 লিঙ্গ : মহিলা	CTH0218768 ফটো উপলব্ধ
40 নাম : জয়ন্তী মল্লিক পিতাৰ নাম: লক্ষী কান্ত মল্লিক ঘৰ নং : 2 বয়স : 28 লিঙ্গ : মহিলা	CTH0548040 ফটো উপলব্ধ	41 নাম : নিৰূপা কাঠাৰ স্বামীৰ নাম: বাজেন কাঠাৰ ঘৰ নং : 3 বয়স : 59 লিঙ্গ : মহিলা	CTH9434837 ফটো উপলব্ধ	42 নাম : উত্তম মল্লিক পিতাৰ নাম: শশীমোহন মল্লিক ঘৰ নং : 3 বয়স : 49 লিঙ্গ : পুৰুষ	CTH9434848 ফটো উপলব্ধ
43 নাম : ছয়নিকা কাঠাৰপি পিতাৰ নাম: বাজেন্দ্ৰ কাঠাৰ ঘৰ নং : 03 বয়স : 32 লিঙ্গ : মহিলা	CTH9441489 ফটো উপলব্ধ	44 নাম : প্ৰমিলা বিশ্বাচ মল্লিক স্বামীৰ নাম: উত্তম মল্লিক ঘৰ নং : 3 বয়স : 31 লিঙ্গ : মহিলা	CTH0548115 ফটো উপলব্ধ	45 নাম : দেবশীষ কাঠাৰ পিতাৰ নাম: বাজেন কাঠাৰ ঘৰ নং : 3 বয়স : 19 লিঙ্গ : পুৰুষ	NIU0094367 ফটো উপলব্ধ
46 নাম : ধৰ্মেশ্বৰী দেৱী স্বামীৰ নাম: বাৰেন নাথ ঘৰ নং : 8 বয়স : 69 লিঙ্গ : মহিলা	CTH9434882 ফটো উপলব্ধ	47 নাম : দলুৱাৰী কেলেং স্বামীৰ নাম: বিজন কেলেং ঘৰ নং : 8 বয়স : 59 লিঙ্গ : মহিলা	CTH9434860 ফটো উপলব্ধ	D 48 নাম : ভেলা মণ্ডল স্বামীৰ নাম: সুবল মণ্ডল ঘৰ নং : 8 বয়স : 59 লিঙ্গ : মহিলা	CTH9434939 ফটো উপলব্ধ
49 নাম : সঞ্জিত মণ্ডল পিতাৰ নাম: সুবল মণ্ডল ঘৰ নং : 8 বয়স : 49 লিঙ্গ : পুৰুষ	CTH9434940 ফটো উপলব্ধ	50 নাম : প্ৰহ্লাদ নাথ পিতাৰ নাম: বাৰেন নাথ ঘৰ নং : 8 বয়স : 49 লিঙ্গ : পুৰুষ	CTH9434893 ফটো উপলব্ধ	51 নাম : মাধব নাথ পিতাৰ নাম: বাৰেন নাথ ঘৰ নং : 8 বয়স : 43 লিঙ্গ : পুৰুষ	CTH9434917 ফটো উপলব্ধ
52 নাম : অজলি মণ্ডল স্বামীৰ নাম: সঞ্জিত মণ্ডল ঘৰ নং : 8 বয়স : 41 লিঙ্গ : মহিলা	CTH9434951 ফটো উপলব্ধ	53 নাম : ৰঞ্জিত মণ্ডল পিতাৰ নাম: সুবল মণ্ডল ঘৰ নং : 8 বয়স : 39 লিঙ্গ : পুৰুষ	CTH9434962 ফটো উপলব্ধ	54 নাম : জুৰি মণি দেৱী স্বামীৰ নাম: প্ৰহ্লাদ নাথ ঘৰ নং : 8 বয়স : 39 লিঙ্গ : মহিলা	CTH9434906 ফটো উপলব্ধ
55 নাম : জোনমোনি দেৱী পিতাৰ নাম: বিৰেন নাথ ঘৰ নং : 8 বয়স : 38 লিঙ্গ : মহিলা	CTH2198927 ফটো উপলব্ধ	56 নাম : সঞ্জু কেলেং পিতাৰ নাম: বিজন কেলেং ঘৰ নং : 04 বয়স : 37 লিঙ্গ : পুৰুষ	CTH9434871 ফটো উপলব্ধ	57 নাম : পংকজ কিলিং পিতাৰ নাম: বিজন কেলেং ঘৰ নং : 8 বয়স : 37 লিঙ্গ : পুৰুষ	CTH0096438 ফটো উপলব্ধ
58 নাম : নবিন কিলিং পিতাৰ নাম: বিজন কেলেং ঘৰ নং : 8 বয়স : 33 লিঙ্গ : পুৰুষ	CTH0096586 ফটো উপলব্ধ	59 নাম : বিভাৰাণি ফাংচো কিলিং স্বামীৰ নাম: সঞ্জু কিলিং ঘৰ নং : 4 বয়স : 31 লিঙ্গ : মহিলা	CTH2403954 ফটো উপলব্ধ	60 নাম : জুনমনি দেৱী পিতাৰ নাম: গিৰিচ নাথ ঘৰ নং : 8 বয়স : 30 লিঙ্গ : মহিলা	CTH2198881 ফটো উপলব্ধ



61	CTH2355352	নাম : ত্ৰিদিশা বৰদলৈ কিলিং স্বামীৰ নাম : নবিন কিলিং ঘৰ নং : 4 বয়স : 24 লিঙ্গ : মহিলা	ফটো উপলব্ধ	62	NIU0047571	নাম : মুনায় নাথ মাতৃৰ নাম : জোনমনি দেবী ঘৰ নং : 4 বয়স : 23 লিঙ্গ : পুৰুষ	ফটো উপলব্ধ	63	NIU0039156	নাম : ভাগ্যশ্ৰী দেবী পিতাৰ নাম : প্ৰহ্লাদ নাথ ঘৰ নং : 4 বয়স : 21 লিঙ্গ : মহিলা	ফটো উপলব্ধ
64	NIU0038729	নাম : বিশ্বজিত মণ্ডল পিতাৰ নাম : সঞ্জিত মণ্ডল ঘৰ নং : 04 বয়স : 20 লিঙ্গ : পুৰুষ	ফটো উপলব্ধ	E 65	CTH9435045	নাম : সমথিৰা দাস স্বামীৰ নাম : দত্তৰাম দাস ঘৰ নং : 5 বয়স : 79 লিঙ্গ : মহিলা	ফটো উপলব্ধ	66	CTH9434973	নাম : দেব কোঁৱৰ পিতাৰ নাম : জাতিৰাম কোঁৱৰ ঘৰ নং : 5 বয়স : 71 লিঙ্গ : পুৰুষ	ফটো উপলব্ধ
67	CTH9435089	নাম : দুৰ্লভ মণ্ডল পিতাৰ নাম : সাধন মণ্ডল ঘৰ নং : 5 বয়স : 69 লিঙ্গ : পুৰুষ	ফটো উপলব্ধ	68	CTH9435012	নাম : পুতুল নাথ পিতাৰ নাম : দুয়্য. নাথ ঘৰ নং : 5 বয়স : 69 লিঙ্গ : পুৰুষ	ফটো উপলব্ধ	69	CTH9435023	নাম : বিদ্যা নাথ স্বামীৰ নাম : পুতুল নাথ ঘৰ নং : 5 বয়স : 64 লিঙ্গ : মহিলা	ফটো উপলব্ধ
70	CTH9435056	নাম : মূলাৰাম দাস পিতাৰ নাম : দত্তৰাম দাস ঘৰ নং : 5 বয়স : 59 লিঙ্গ : পুৰুষ	ফটো উপলব্ধ	71	CTH9434984	নাম : ৰূপালী কোঁৱৰ স্বামীৰ নাম : দেব কোঁৱৰ ঘৰ নং : 5 বয়স : 59 লিঙ্গ : মহিলা	ফটো উপলব্ধ	D 72	CTH9435090	নাম : চন্দ্ৰা মণ্ডল স্বামীৰ নাম : দুৰ্লভ মণ্ডল ঘৰ নং : 5 বয়স : 59 লিঙ্গ : মহিলা	ফটো উপলব্ধ
73	CTH9435067	নাম : নিত্য দাস স্বামীৰ নাম : মূলাৰাম দাস ঘৰ নং : 5 বয়স : 49 লিঙ্গ : মহিলা	ফটো উপলব্ধ	74	CTH9434995	নাম : দীপাক্ষৰ কোঁৱৰ পিতাৰ নাম : দেব কোঁৱৰ ঘৰ নং : 5 বয়স : 47 লিঙ্গ : পুৰুষ	ফটো উপলব্ধ	75	CTH9435078	নাম : ভদেশ্বৰ দাস পিতাৰ নাম : দত্তৰাম দাস ঘৰ নং : 5 বয়স : 41 লিঙ্গ : পুৰুষ	ফটো উপলব্ধ
76	CTH9435001	নাম : বনফল কোঁৱৰ স্বামীৰ নাম : দীপাক্ষৰ কোঁৱৰ ঘৰ নং : 5 বয়স : 41 লিঙ্গ : মহিলা	ফটো উপলব্ধ	77	CTH9435114	নাম : মিন্ট মণ্ডল পিতাৰ নাম : দুৰ্লভ মণ্ডল ঘৰ নং : 5 বয়স : 39 লিঙ্গ : পুৰুষ	ফটো উপলব্ধ	78	CTH9435034	নাম : ৰঞ্জিত নাথ পিতাৰ নাম : পুতুল নাথ ঘৰ নং : 5 বয়স : 39 লিঙ্গ : পুৰুষ	ফটো উপলব্ধ
79	CTH9435125	নাম : ববিতা সন্যাসী পিতাৰ নাম : অপূৰ্ব সন্যাসী ঘৰ নং : 5 বয়স : 39 লিঙ্গ : মহিলা	ফটো উপলব্ধ	80	CTH9435136	নাম : দীগেন কোঁৱৰ পিতাৰ নাম : দেব কোঁৱৰ ঘৰ নং : 5 বয়স : 38 লিঙ্গ : পুৰুষ	ফটো উপলব্ধ	81	CTH0262469	নাম : দিপালী দাস স্বামীৰ নাম : ভদেশ্বৰ দাস ঘৰ নং : 5 বয়স : 38 লিঙ্গ : মহিলা	ফটো উপলব্ধ
82	CTH9435147	নাম : মহিম কোঁৱৰ পিতাৰ নাম : দেব কোঁৱৰ ঘৰ নং : 5 বয়স : 36 লিঙ্গ : পুৰুষ	ফটো উপলব্ধ	83	CTH2404465	নাম : খগেন ডেকাৰজা পিতাৰ নাম : কুঞ্জ ডেকাৰজা ঘৰ নং : 5 বয়স : 34 লিঙ্গ : পুৰুষ	ফটো উপলব্ধ	84	DCS1660237	নাম : মনিকা বিশ্বাস স্বামীৰ নাম : ৰাজীৱ বিশ্বাস ঘৰ নং : 5 বয়স : 34 লিঙ্গ : মহিলা	ফটো উপলব্ধ
85	CTH2404614	নাম : স্নাতা কোঁৱৰ পিতাৰ নাম : দেব কোঁৱৰ ঘৰ নং : 5 বয়স : 32 লিঙ্গ : মহিলা	ফটো উপলব্ধ	86	CTH9441183	নাম : ৰিতুমনি দেৱী পিতাৰ নাম : পুতুল নাথ ঘৰ নং : 5 বয়স : 31 লিঙ্গ : মহিলা	ফটো উপলব্ধ	87	CTH0108936	নাম : জোনমনি দেৱী কোঁৱৰ স্বামীৰ নাম : দিগেন কোঁৱৰ ঘৰ নং : 5 বয়স : 28 লিঙ্গ : মহিলা	ফটো উপলব্ধ
# 88	CTH0262758	নাম : চম্পক দাস পিতাৰ নাম : মোলাৰাম দাস ঘৰ নং : 5 বয়স : 30 লিঙ্গ : পুৰুষ	ফটো উপলব্ধ	89	CTH0517409	নাম : ঘন কান্ত দাস পিতাৰ নাম : বুবুলি দাস ঘৰ নং : 05 বয়স : 27 লিঙ্গ : পুৰুষ	ফটো উপলব্ধ	90	CTH0555359	নাম : চুম্পি দাস পিতাৰ নাম : মূলাৰাম দাস ঘৰ নং : 5 বয়স : 26 লিঙ্গ : মহিলা	ফটো উপলব্ধ



91 নাম : মুকল দাস মাতৃৰ নাম: বিনুপ্ৰভা দাস ঘৰ নং : 05 বয়স : 25 লিঙ্গ : পুৰুষ	CTH0507806 ফটো উপলব্ধ	92 নাম : গৌৰী কোঁৱৰ পিতাৰ নাম: দিপাঙ্কৰ কোঁৱৰ ঘৰ নং : 5 বয়স : 25 লিঙ্গ : মহিলা	CTH0603993 ফটো উপলব্ধ	93 নাম : মমিতা বিশ্বাস পিতাৰ নাম: নিখিল বিশ্বাস ঘৰ নং : 5 বয়স : 25 লিঙ্গ : মহিলা	CTH0521351 ফটো উপলব্ধ
94 নাম : বিনিকি কোঁৱৰ পিতাৰ নাম: দিপাঙ্কৰ কোঁৱৰ ঘৰ নং : 5 বয়স : 19 লিঙ্গ : মহিলা	NIU0097931 ফটো উপলব্ধ	95 নাম : সৰফুলি দেবী স্বামীৰ নাম: ৰাজমোহন নাথ ঘৰ নং : 6 বয়স : 69 লিঙ্গ : মহিলা	CTH9435170 ফটো উপলব্ধ	96 নাম : ৰাসালু সৰকাৰ পিতাৰ নাম: ৰোহিনী সৰকাৰ ঘৰ নং : 6 বয়স : 64 লিঙ্গ : পুৰুষ	CTH9435238 ফটো উপলব্ধ
97 নাম : বৃকোদৰ নাথ পিতাৰ নাম: ৰাজমোহন নাথ ঘৰ নং : 6 বয়স : 59 লিঙ্গ : পুৰুষ	CTH9435181 ফটো উপলব্ধ	98 নাম : সমতী সৰকাৰ স্বামীৰ নাম: অৰুণ সৰকাৰ ঘৰ নং : 6 বয়স : 54 লিঙ্গ : মহিলা	CTH9435283 ফটো উপলব্ধ	99 নাম : টুটু দেবী স্বামীৰ নাম: বৃকোদৰ নাথ ঘৰ নং : 6 বয়স : 49 লিঙ্গ : মহিলা	CTH9435192 ফটো উপলব্ধ
S 100 নাম : মালতী সৰকাৰ পিতাৰ নাম: ৰোহিনী সৰকাৰ ঘৰ নং : 6 বয়স : 49 লিঙ্গ : মহিলা	CTH9435249 ফটো উপলব্ধ	101 নাম : প্ৰদীপ সৰকাৰ পিতাৰ নাম: ৰোহিনী সৰকাৰ ঘৰ নং : 6 বয়স : 47 লিঙ্গ : পুৰুষ	CTH9435250 ফটো উপলব্ধ	102 নাম : মহেশ্বৰ দাস পিতাৰ নাম: উদ্ধৱ দাস ঘৰ নং : 6 বয়স : 44 লিঙ্গ : পুৰুষ	CTH9435205 ফটো উপলব্ধ
103 নাম : বীনা দাস স্বামীৰ নাম: মহেশ্বৰ দাস ঘৰ নং : 6 বয়স : 41 লিঙ্গ : মহিলা	CTH9435216 ফটো উপলব্ধ	104 নাম : ভানু সৰকাৰ স্বামীৰ নাম: প্ৰদীপ সৰকাৰ ঘৰ নং : 6 বয়স : 39 লিঙ্গ : মহিলা	CTH9435261 ফটো উপলব্ধ	105 নাম : মাধবী দেবী স্বামীৰ নাম: বিজয় নাথ ঘৰ নং : 6 বয়স : 30 লিঙ্গ : মহিলা	NIU0038836 ফটো উপলব্ধ
106 নাম : সুন সৰকাৰ পিতাৰ নাম: অৰুন সৰকাৰ ঘৰ নং : 6 বয়স : 29 লিঙ্গ : মহিলা	NIU0047597 ফটো উপলব্ধ	107 নাম : অংকুৰ সৰকাৰ পিতাৰ নাম: অৰুন সৰকাৰ ঘৰ নং : 6 বয়স : 28 লিঙ্গ : পুৰুষ	CTH0118943 ফটো উপলব্ধ	108 নাম : বিজয় নাথ পিতাৰ নাম: বৃকুদৰ নাথ ঘৰ নং : 6 বয়স : 26 লিঙ্গ : পুৰুষ	CTH0270496 ফটো উপলব্ধ
109 নাম : ভোলা সৰকাৰ পিতাৰ নাম: অৰুন সৰকাৰ ঘৰ নং : 6 বয়স : 21 লিঙ্গ : পুৰুষ	NIU0039396 ফটো উপলব্ধ	S2 110 নাম : ধৰ্মা কাঠাৰ পিতাৰ নাম: মহিন কাঠাৰ ঘৰ নং : 9 বয়স : 67 লিঙ্গ : পুৰুষ	CTH9435363 ফটো উপলব্ধ	111 নাম : বৃধেন নাথ পিতাৰ নাম: পদুৰাম নাথ ঘৰ নং : 9 বয়স : 64 লিঙ্গ : পুৰুষ	CTH9435318 ফটো উপলব্ধ
S2 112 নাম : ৰূপা কাঠাৰ স্বামীৰ নাম: ধৰ্মা কাঠাৰ ঘৰ নং : 9 বয়স : 57 লিঙ্গ : মহিলা	CTH9435374 ফটো উপলব্ধ	113 নাম : প্ৰেমেশ্বৰ দাস পিতাৰ নাম: উদ্ধৱ দাস ঘৰ নং : 9 বয়স : 54 লিঙ্গ : পুৰুষ	CTH9435330 ফটো উপলব্ধ	114 নাম : ললিতা কাঠাৰ স্বামীৰ নাম: অনন্ত কাঠাৰ ঘৰ নং : 9 বয়স : 49 লিঙ্গ : মহিলা	CTH9435307 ফটো উপলব্ধ
115 নাম : লক্ষেশ্বৰী দেবী স্বামীৰ নাম: বৃধেন নাথ ঘৰ নং : 9 বয়স : 49 লিঙ্গ : মহিলা	CTH9435329 ফটো উপলব্ধ	116 নাম : মাখনী দাস স্বামীৰ নাম: প্ৰেমেশ্বৰ দাস ঘৰ নং : 9 বয়স : 49 লিঙ্গ : মহিলা	CTH9435341 ফটো উপলব্ধ	117 নাম : জীবন দাস পিতাৰ নাম: প্ৰেমেশ্বৰ দাস ঘৰ নং : 9 বয়স : 39 লিঙ্গ : পুৰুষ	CTH9435352 ফটো উপলব্ধ
118 নাম : জিতেন নাথ পিতাৰ নাম: বৃধেন নাথ ঘৰ নং : 9 বয়স : 35 লিঙ্গ : পুৰুষ	CTH9435385 ফটো উপলব্ধ	R 119 নাম : ৰাজিৱ কুমাৰ দাস পিতাৰ নাম: প্ৰেমেশ্বৰ দাস ঘৰ নং : 7 বয়স : 35 লিঙ্গ : পুৰুষ	CTH0555623 ফটো উপলব্ধ	120 নাম : ৰাজিৱ কুমাৰ দাস পিতাৰ নাম: প্ৰেমেশ্বৰ দাস ঘৰ নং : 7 বয়স : 35 লিঙ্গ : পুৰুষ	CTH0593541 ফটো উপলব্ধ



<p>S 121 CTH9441332</p> <p>নাম : গংগা কাঠাৰপী পিতাৰ নাম: অনন্ত কাঠাৰ ঘৰ নং : ৭ বয়স : 34 লিঙ্গ : মহিলা</p> <p>ফটো উপলব্ধ</p>	<p>122 CTH2214020</p> <p>নাম : ৰূপা দাস স্বামীৰ নাম: জীৱন দাস ঘৰ নং : ৭ বয়স : 31 লিঙ্গ : মহিলা</p> <p>ফটো উপলব্ধ</p>	<p>123 NIU0102558</p> <p>নাম : জিতু কাঠাৰ পিতাৰ নাম: অনন্ত কাঠাৰ ঘৰ নং : 7 বয়স : 29 লিঙ্গ : পুৰুষ</p> <p>ফটো উপলব্ধ</p>
<p>124 CTH0276378</p> <p>নাম : শিতেশ্বৰ নাথ পিতাৰ নাম: বুদ্ধেন নাথ ঘৰ নং : ৭ বয়স : 26 লিঙ্গ : পুৰুষ</p> <p>ফটো উপলব্ধ</p>	<p>125 NIU0047530</p> <p>নাম : দিল্লী দেৱী স্বামীৰ নাম: জিতেন নাথ ঘৰ নং : 7 বয়স : 26 লিঙ্গ : মহিলা</p> <p>ফটো উপলব্ধ</p>	<p>126 CTH9435512</p> <p>নাম : অতুল দাস পিতাৰ নাম: হুমেশ্বৰ দাস ঘৰ নং : ৮ বয়স : 64 লিঙ্গ : পুৰুষ</p> <p>ফটো উপলব্ধ</p>
<p>127 CTH9435523</p> <p>নাম : অনৱূপা পাতৰ স্বামীৰ নাম: অতুল দাস ঘৰ নং : ৮ বয়স : 59 লিঙ্গ : মহিলা</p> <p>ফটো উপলব্ধ</p>	<p>E 128 CTH9435409</p> <p>নাম : জয়মতী তিমুং স্বামীৰ নাম: ধ্ৰুৱ তিমুং ঘৰ নং : ৮ বয়স : 59 লিঙ্গ : মহিলা</p> <p>ফটো উপলব্ধ</p>	<p>129 CTH9435443</p> <p>নাম : খগেন নাথ পিতাৰ নাম: চন্দ্ৰকান্ত নাথ ঘৰ নং : ৮ বয়স : 59 লিঙ্গ : পুৰুষ</p> <p>ফটো উপলব্ধ</p>
<p>130 CTH9435454</p> <p>নাম : ৰাণু নাথ স্বামীৰ নাম: খগেন নাথ ঘৰ নং : ৮ বয়স : 49 লিঙ্গ : মহিলা</p> <p>ফটো উপলব্ধ</p>	<p>131 CTH2214053</p> <p>নাম : মৰমী দাস স্বামীৰ নাম: কমল দাস ঘৰ নং : ৮ বয়স : 47 লিঙ্গ : মহিলা</p> <p>ফটো উপলব্ধ</p>	<p>132 CTH9435534</p> <p>নাম : মামনি পাতৰ স্বামীৰ নাম: অতুল দাস ঘৰ নং : ৮ বয়স : 46 লিঙ্গ : মহিলা</p> <p>ফটো উপলব্ধ</p>
<p>133 CTH9435545</p> <p>নাম : কমল চন্দ্ৰ দাস পিতাৰ নাম: হুমেশ্বৰ দাস ঘৰ নং : ৮ বয়স : 44 লিঙ্গ : পুৰুষ</p> <p>ফটো উপলব্ধ</p>	<p>134 CTH9435476</p> <p>নাম : ধনেমাই দাস পিতাৰ নাম: উদ্ধৱ দাস ঘৰ নং : ৮ বয়স : 44 লিঙ্গ : মহিলা</p> <p>ফটো উপলব্ধ</p>	<p>135 CTH9435498</p> <p>নাম : ৰঞ্জীতা দাস স্বামীৰ নাম: সোনাৰাম দাস ঘৰ নং : ৮ বয়স : 44 লিঙ্গ : মহিলা</p> <p>ফটো উপলব্ধ</p>
<p>136 CTH0096396</p> <p>নাম : চিন মণ্ডল স্বামীৰ নাম: গুৰুদাস ৰায় ঘৰ নং : 8 বয়স : 36 লিঙ্গ : মহিলা</p> <p>ফটো উপলব্ধ</p>	<p>137 CTH9435556</p> <p>নাম : অভিজিত নাথ পিতাৰ নাম: খগেন নাথ ঘৰ নং : ৮ বয়স : 33 লিঙ্গ : পুৰুষ</p> <p>ফটো উপলব্ধ</p>	<p>138 CTH9441569</p> <p>নাম : ৰাজেশ্বৰ তিমুং পিতাৰ নাম: ধ্ৰুৱ তিমুং ঘৰ নং : ৮ বয়স : 33 লিঙ্গ : পুৰুষ</p> <p>ফটো উপলব্ধ</p>
<p>139 CTH0135707</p> <p>নাম : ৰাজীৱ তিমুং পিতাৰ নাম: ধ্ৰুৱ তিমুং ঘৰ নং : ৮ বয়স : 31 লিঙ্গ : পুৰুষ</p> <p>ফটো উপলব্ধ</p>	<p>140 CTH0514836</p> <p>নাম : চুচমিতা তিমুং স্বামীৰ নাম: ৰাজেশ্বৰ তিমুং ঘৰ নং : 08 বয়স : 31 লিঙ্গ : মহিলা</p> <p>ফটো উপলব্ধ</p>	<p>141 CTH0135947</p> <p>নাম : সাবিত্ৰী ডেকা তিমুং স্বামীৰ নাম: ৰাজীৱ তিমুং ঘৰ নং : ৮ বয়স : 29 লিঙ্গ : মহিলা</p> <p>ফটো উপলব্ধ</p>
<p>142 CTH0282459</p> <p>নাম : সত্যজিত নাথ পিতাৰ নাম: খগেন নাথ ঘৰ নং : ৮ বয়স : 29 লিঙ্গ : পুৰুষ</p> <p>ফটো উপলব্ধ</p>	<p>143 CTH0282855</p> <p>নাম : হেমন্ত দাস মাতৃৰ নাম: ধনেমাই দাস ঘৰ নং : ৮ বয়স : 28 লিঙ্গ : পুৰুষ</p> <p>ফটো উপলব্ধ</p>	<p>144 CTH0597120</p> <p>নাম : স্মৃতিৰেখা ডেকা স্বামীৰ নাম: হেমন্ত দাস ঘৰ নং : 8 বয়স : 24 লিঙ্গ : মহিলা</p> <p>ফটো উপলব্ধ</p>
<p>145 CTH2279495</p> <p>নাম : গকুল চন্দ্ৰ দাস অন্যান্য: অতুল দাস ঘৰ নং : 8 বয়স : 22 লিঙ্গ : পুৰুষ</p> <p>ফটো উপলব্ধ</p>	<p>146 CTH9435670</p> <p>নাম : সোণামেলা সৰকাৰ স্বামীৰ নাম: দুয়োধন সৰকাৰ ঘৰ নং : ৯ বয়স : 89 লিঙ্গ : মহিলা</p> <p>ফটো উপলব্ধ</p>	<p>147 CTH9435625</p> <p>নাম : কান্তৰাম দাস পিতাৰ নাম: মানিক দাস ঘৰ নং : ৯ বয়স : 74 লিঙ্গ : পুৰুষ</p> <p>ফটো উপলব্ধ</p>
<p>148 CTH9435636</p> <p>নাম : দেববালা দাস স্বামীৰ নাম: কান্তৰাম দাস ঘৰ নং : ৯ বয়স : 64 লিঙ্গ : মহিলা</p> <p>ফটো উপলব্ধ</p>	<p>149 CTH9435681</p> <p>নাম : ৰতন সৰকাৰ পিতাৰ নাম: দুয়োধন সৰকাৰ ঘৰ নং : ৯ বয়স : 61 লিঙ্গ : পুৰুষ</p> <p>ফটো উপলব্ধ</p>	<p>150 CTH9435590</p> <p>নাম : অজিত নাথ পিতাৰ নাম: চন্দ্ৰকান্ত নাথ ঘৰ নং : ৯ বয়স : 54 লিঙ্গ : পুৰুষ</p> <p>ফটো উপলব্ধ</p>



151 নাম : নিৰুপমা তিমুং স্বামীৰ নাম: প্রতাপ তিমুং ঘৰ নং : ৯ বয়স : 54 লিঙ্গ : মহিলা	CTH9435578 ফটো উপলব্ধ	152 নাম : কালিপদ সৰকাৰ পিতাৰ নাম: দুয়োাধন সৰকাৰ ঘৰ নং : ৯ বয়স : 51 লিঙ্গ : পুৰুষ	CTH9435716 ফটো উপলব্ধ	153 নাম : ৰাজ দেবী স্বামীৰ নাম: অজিত নাথ ঘৰ নং : ৯ বয়স : 47 লিঙ্গ : মহিলা	CTH9435603 ফটো উপলব্ধ
154 নাম : নৰেশ্বৰ দাস পিতাৰ নাম: উদ্ধৱ দাস ঘৰ নং : ৯ বয়স : 47 লিঙ্গ : পুৰুষ	CTH9435614 ফটো উপলব্ধ	155 নাম : চান্তা সৰকাৰ স্বামীৰ নাম: ৰতন সৰকাৰ ঘৰ নং : ৯ বয়স : 46 লিঙ্গ : মহিলা	CTH9435692 ফটো উপলব্ধ	156 নাম : নিতুল তিমুং পিতাৰ নাম: প্রতাপ তিমুং ঘৰ নং : ৯ বয়স : 44 লিঙ্গ : পুৰুষ	CTH9435589 ফটো উপলব্ধ
157 নাম : পল্লৱ পিতাৰ নাম: কান্তৰাম ঘৰ নং : ৯ বয়স : 40 লিঙ্গ : পুৰুষ	CTH9435647 ফটো উপলব্ধ	158 নাম : পংকজ দাস পিতাৰ নাম: কান্তৰাম দাস ঘৰ নং : ৯ বয়স : 38 লিঙ্গ : পুৰুষ	CTH9435658 ফটো উপলব্ধ	159 নাম : ৰীমা দাস স্বামীৰ নাম: পল্লৱ দাস ঘৰ নং : ৯ বয়স : 38 লিঙ্গ : মহিলা	CTH2198916 ফটো উপলব্ধ
160 নাম : প্ৰবীন দাস পিতাৰ নাম: কান্তৰাম দাস ঘৰ নং : ৯ বয়স : 37 লিঙ্গ : পুৰুষ	CTH9435669 ফটো উপলব্ধ	161 নাম : মনোজ তিমুং পিতাৰ নাম: প্রতাপ তিমুং ঘৰ নং : ৯ বয়স : 36 লিঙ্গ : পুৰুষ	CTH0141788 ফটো উপলব্ধ	162 নাম : পাপু তিমুং মাতৃৰ নাম: নিৰুপমা তিমুং ঘৰ নং : ৯ বয়স : 35 লিঙ্গ : পুৰুষ	CTH0141796 ফটো উপলব্ধ
S 163 নাম : পূৰ্বী দাস পিতাৰ নাম: কান্তৰাম দাস ঘৰ নং : ৯ বয়স : 85 লিঙ্গ : মহিলা	CTH9435567 ফটো উপলব্ধ	164 নাম : দিপাঞ্জলী টিমুংপি পিতাৰ নাম: প্রতাপ তিমুংপি ঘৰ নং : ৯ বয়স : 34 লিঙ্গ : মহিলা	CTH0141838 ফটো উপলব্ধ	165 নাম : দীপাশ্বিতা দাস স্বামীৰ নাম: পংকজ দাস ঘৰ নং : ৯ বয়স : 34 লিঙ্গ : মহিলা	CTH0289488 ফটো উপলব্ধ
166 নাম : মিতালী বৰদলৈ স্বামীৰ নাম: নিতুল তিমুং ঘৰ নং : ৯ বয়স : 31 লিঙ্গ : মহিলা	CTH0142067 ফটো উপলব্ধ	167 নাম : অদিকি তিমুংপি স্বামীৰ নাম: মনোজ তিমুং ঘৰ নং : ৯ বয়স : 29 লিঙ্গ : মহিলা	CTH0142257 ফটো উপলব্ধ	168 নাম : কবিতা সৰকাৰ পিতাৰ নাম: ৰতন সৰকাৰ ঘৰ নং : 9 বয়স : 22 লিঙ্গ : মহিলা	NIU0039354 ফটো উপলব্ধ
169 নাম : অনিল সন্যাসী পিতাৰ নাম: লালমোহন সন্যাসী ঘৰ নং : ১০ বয়স : 74 লিঙ্গ : পুৰুষ	CTH9436004 ফটো উপলব্ধ	170 নাম : চান্দমল দাস পিতাৰ নাম: শনিবৰ দাস ঘৰ নং : ১০ বয়স : 74 লিঙ্গ : পুৰুষ	CTH9441490 ফটো উপলব্ধ	171 নাম : মীৰা দাস স্বামীৰ নাম: চন্দমল দাস ঘৰ নং : ১০ বয়স : 69 লিঙ্গ : মহিলা	CTH9435954 ফটো উপলব্ধ
172 নাম : প্ৰেমেশ্বৰ তিমুং পিতাৰ নাম: লক্ষীৰাম তিমুং ঘৰ নং : ১০ বয়স : 64 লিঙ্গ : পুৰুষ	CTH9435750 ফটো উপলব্ধ	173 নাম : পবিত্ৰ তিমুং পিতাৰ নাম: লক্ষীৰাম তিমুং ঘৰ নং : ১০ বয়স : 57 লিঙ্গ : পুৰুষ	CTH9435772 ফটো উপলব্ধ	174 নাম : গহীন চন্দ্ৰ তিমুং পিতাৰ নাম: লক্ষীৰাম তিমুং ঘৰ নং : 10 বয়স : 56 লিঙ্গ : পুৰুষ	CTH0599977 ফটো উপলব্ধ
E 175 নাম : শোভা তিমুং স্বামীৰ নাম: প্ৰেমেশ্বৰ তিমুং ঘৰ নং : ১০ বয়স : 54 লিঙ্গ : মহিলা	CTH9435761 ফটো উপলব্ধ	176 নাম : অৰুণ কুমাৰ দাস পিতাৰ নাম: হুমেশ্বৰ দাস ঘৰ নং : ১০ বয়স : 53 লিঙ্গ : পুৰুষ	CTH9435896 ফটো উপলব্ধ	177 নাম : খৰ্গেশ্বৰ দেউৰী পিতাৰ নাম: লক্ষীৰাম দেউৰী ঘৰ নং : 10 বয়স : 53 লিঙ্গ : পুৰুষ	CTH0538983 ফটো উপলব্ধ
178 নাম : প্ৰদীপ দাস পিতাৰ নাম: হুমেশ্বৰ দাস ঘৰ নং : ১০ বয়স : 52 লিঙ্গ : পুৰুষ	CTH9435910 ফটো উপলব্ধ	179 নাম : মুকুতা তিমুং পিতাৰ নাম: লক্ষীৰাম তিমুং ঘৰ নং : ১০ বয়স : 51 লিঙ্গ : পুৰুষ	CTH9435818 ফটো উপলব্ধ	180 নাম : ৰঞ্জিতা তিমুং স্বামীৰ নাম: পবিত্ৰ তিমুং ঘৰ নং : ১০ বয়স : 51 লিঙ্গ : মহিলা	CTH9435783 ফটো উপলব্ধ



181 নাম : বঞ্জিত সন্ন্যাসী পিতাৰ নাম: অনিল সন্ন্যাসী ঘৰ নং : ১০ বয়স : 49 লিঙ্গ : পুৰুষ	CTH9436026 ফটো উপলব্ধ	182 নাম : গীতা তিমুং স্বামীৰ নাম: খগেশ্বৰ তিমুং ঘৰ নং : ১০ বয়স : 49 লিঙ্গ : মহিলা	CTH9435794 ফটো উপলব্ধ	183 নাম : ভানু দাস স্বামীৰ নাম: অৰুণ দাস ঘৰ নং : ১০ বয়স : 47 লিঙ্গ : মহিলা	CTH9435909 ফটো উপলব্ধ
184 নাম : প্ৰদীপ নাথ পিতাৰ নাম: চন্দ্ৰকান্ত নাথ ঘৰ নং : ১০ বয়স : 47 লিঙ্গ : পুৰুষ	CTH9435852 ফটো উপলব্ধ	185 নাম : সাদৰি তিমুং স্বামীৰ নাম: গহীন তিমুং ঘৰ নং : ১০ বয়স : 47 লিঙ্গ : মহিলা	CTH9435807 ফটো উপলব্ধ	186 নাম : মঞ্জু দাস স্বামীৰ নাম: প্ৰদীপ দাস ঘৰ নং : ১০ বয়স : 46 লিঙ্গ : মহিলা	CTH9435921 ফটো উপলব্ধ
187 নাম : ডিব্বেশ্বৰ দাস পিতাৰ নাম: হুমেশ্বৰ দাস ঘৰ নং : ১০ বয়স : 45 লিঙ্গ : পুৰুষ	CTH9435932 ফটো উপলব্ধ	S 188 নাম : প্ৰবন তিমুং পিতাৰ নাম: প্ৰেমেশ্বৰ তিমুং ঘৰ নং : ১০ বয়স : 45 লিঙ্গ : পুৰুষ	CTH9435829 ফটো উপলব্ধ	189 নাম : যুতিকা বনিয়া দাস স্বামীৰ নাম: ডিব্বেশ্বৰ দাস ঘৰ নং : ১০ বয়স : 45 লিঙ্গ : মহিলা	CTH9435943 ফটো উপলব্ধ
190 নাম : মিন্টু দাস পিতাৰ নাম: চন্দ্ৰমল দাস ঘৰ নং : ১০ বয়স : 44 লিঙ্গ : পুৰুষ	CTH9435965 ফটো উপলব্ধ	S 191 নাম : অসীম তিমুং পিতাৰ নাম: প্ৰেমেশ্বৰ তিমুং ঘৰ নং : ১০ বয়স : 43 লিঙ্গ : পুৰুষ	CTH9435830 ফটো উপলব্ধ	192 নাম : অপূৰ্ব সন্ন্যাসী পিতাৰ নাম: অনিল সন্ন্যাসী ঘৰ নং : ১০ বয়স : 43 লিঙ্গ : পুৰুষ	CTH9436037 ফটো উপলব্ধ
193 নাম : বীণা দেৱী স্বামীৰ নাম: প্ৰদীপ নাথ ঘৰ নং : ১০ বয়স : 42 লিঙ্গ : মহিলা	CTH9435863 ফটো উপলব্ধ	194 নাম : চন্দা দাস পিতাৰ নাম: চান্দমল দাস ঘৰ নং : ১০ বয়স : 42 লিঙ্গ : মহিলা	CTH9435998 ফটো উপলব্ধ	195 নাম : স্মৃতা দাস স্বামীৰ নাম: মিন্টু কুমাৰ দাস ঘৰ নং : ১০ বয়স : 39 লিঙ্গ : মহিলা	CTH9435976 ফটো উপলব্ধ
S 196 নাম : ৰূপামনি তিমুং পিতাৰ নাম: প্ৰেমেশ্বৰ তিমুং ঘৰ নং : ১০ বয়স : 39 লিঙ্গ : মহিলা	CTH9435841 ফটো উপলব্ধ	197 নাম : মুনাল দাস পিতাৰ নাম: চান্দমল দাস ঘৰ নং : ১০ বয়স : 38 লিঙ্গ : পুৰুষ	CTH9435987 ফটো উপলব্ধ	198 নাম : কৌশল তিমুং পিতাৰ নাম: পবিত্ৰ তিমুং ঘৰ নং : ১০ বয়স : 34 লিঙ্গ : পুৰুষ	CTH9436048 ফটো উপলব্ধ
199 নাম : জানমণি টিমুং পিতাৰ নাম: পবিত্ৰ টিমুং ঘৰ নং : ১০ বয়স : 34 লিঙ্গ : মহিলা	CTH9436060 ফটো উপলব্ধ	200 নাম : দিব্য নাথ পিতাৰ নাম: প্ৰদীপ নাথ ঘৰ নং : ১০ বয়স : 33 লিঙ্গ : পুৰুষ	CTH0177865 ফটো উপলব্ধ	201 নাম : মনালিছা দাস মাতৃৰ নাম: মিৰা দাস ঘৰ নং : ১০ বয়স : 30 লিঙ্গ : মহিলা	CTH9441401 ফটো উপলব্ধ
202 নাম : ৰূপশিখা টিমুং পিতাৰ নাম: পবিত্ৰ টিমুং ঘৰ নং : 10 বয়স : 30 লিঙ্গ : মহিলা	CTH0494229 ফটো উপলব্ধ	203 নাম : প্ৰণৱ কুমাৰ দেউৰী পিতাৰ নাম: খগেশ্বৰ দেউৰী ঘৰ নং : 10 বয়স : 30 লিঙ্গ : পুৰুষ	CTH0570127 ফটো উপলব্ধ	204 নাম : সন্ধ্যা সন্ন্যাসী স্বামীৰ নাম: ৰনজিত সন্ন্যাসী ঘৰ নং : ১০ বয়স : 30 লিঙ্গ : মহিলা	CTH0177659 ফটো উপলব্ধ
S 205 নাম : নমিতা দাস পিতাৰ নাম: প্ৰদীপ দাস ঘৰ নং : ১০ বয়স : 29 লিঙ্গ : মহিলা	CTH2198869 ফটো উপলব্ধ	206 নাম : পৰিসিতা দেৱী স্বামীৰ নাম: কৌশল তিমুং ঘৰ নং : 10 বয়স : 27 লিঙ্গ : মহিলা	NIU0083055 ফটো উপলব্ধ	207 নাম : দয়ামণি টিমুং পিতাৰ নাম: গহীন চন্দ্ৰ টিমুং ঘৰ নং : 10 বয়স : 26 লিঙ্গ : মহিলা	CTH0585406 ফটো উপলব্ধ
208 নাম : পলাশ জ্যোতি দাস পিতাৰ নাম: প্ৰদীপ দাস ঘৰ নং : 10 বয়স : 25 লিঙ্গ : পুৰুষ	CTH0565804 ফটো উপলব্ধ	209 নাম : অনিতা দেৱী স্বামীৰ নাম: দিব্য নাথ ঘৰ নং : 10 বয়স : 24 লিঙ্গ : মহিলা	CTH0571505 ফটো উপলব্ধ	210 নাম : মলয় দাস পিতাৰ নাম: অৰুণ কুমাৰ দাস ভানু দাস ঘৰ নং : 10 বয়স : 22 লিঙ্গ : পুৰুষ	CTH2279297 ফটো উপলব্ধ



211 নাম : বৰ্ণিতা কাশ্যপ পিতাৰ নাম: মিনু কুমাৰ দাস ঘৰ নং : 10 বয়স : 20 লিঙ্গ : মহিলা	NIU0109710 ফটো উপলব্ধ	D 212 নাম : বৰ্ণণ সৰকাৰ পিতাৰ নাম: চিদাম সৰকাৰ ঘৰ নং : 11 বয়স : 59 লিঙ্গ : পুৰুষ	CTH9436195 ফটো উপলব্ধ	213 নাম : স্বৰ্ণবালা বিশ্বাস পিতাৰ নাম: ৰাম লোচন সৰকাৰ ঘৰ নং : 11 বয়স : 55 লিঙ্গ : মহিলা	CTH2402667 ফটো উপলব্ধ
214 নাম : সুৰেন কিলিং পিতাৰ নাম: বগীৰাম কিলিং ঘৰ নং : 11 বয়স : 54 লিঙ্গ : পুৰুষ	CTH9436093 ফটো উপলব্ধ	S 215 নাম : তৰন সৰকাৰ পিতাৰ নাম: চিদাম সৰকাৰ ঘৰ নং : 11 বয়স : 51 লিঙ্গ : পুৰুষ	CTH9436208 ফটো উপলব্ধ	216 নাম : প্ৰবিন মুদৈ পিতাৰ নাম: ৰবিন মুদৈ ঘৰ নং : 11 বয়স : 50 লিঙ্গ : পুৰুষ	CTH9436231 ফটো উপলব্ধ
217 নাম : মেঘৰ দাস পিতাৰ নাম: মিচিমল দাস ঘৰ নং : 11 বয়স : 49 লিঙ্গ : পুৰুষ	CTH9436173 ফটো উপলব্ধ	218 নাম : নিত্য নাথ পিতাৰ নাম: চন্দ্ৰকান্ত নাথ ঘৰ নং : 11 বয়স : 49 লিঙ্গ : পুৰুষ	CTH9436151 ফটো উপলব্ধ	219 নাম : ৰিত্তী কিলিং স্বামীৰ নাম: সুৰেন কিলিং ঘৰ নং : 11 বয়স : 47 লিঙ্গ : মহিলা	CTH9436106 ফটো উপলব্ধ
220 নাম : জীউমনি নাথ পিতাৰ নাম: চন্দ্ৰকান্ত নাথ ঘৰ নং : 11 বয়স : 45 লিঙ্গ : পুৰুষ	CTH9436140 ফটো উপলব্ধ	221 নাম : চম্পা দাস স্বামীৰ নাম: মিচিমল দাস ঘৰ নং : 11 বয়স : 44 লিঙ্গ : মহিলা	CTH9436220 ফটো উপলব্ধ	222 নাম : অৰুপ জ্যোতি নাথ পিতাৰ নাম: চন্দ্ৰ কান্ত নাথ ঘৰ নং : 11 বয়স : 44 লিঙ্গ : পুৰুষ	CTH0486662 ফটো উপলব্ধ
223 নাম : মীনা স্বামীৰ নাম: অৰুপ জ্যোতি নাথ ঘৰ নং : 11 বয়স : 44 লিঙ্গ : মহিলা	CTH9436139 ফটো উপলব্ধ	224 নাম : লক্ষী প্ৰিয়া দাস স্বামীৰ নাম: মেঘৰ দাস ঘৰ নং : 11 বয়স : 42 লিঙ্গ : মহিলা	CTH9436184 ফটো উপলব্ধ	225 নাম : নিকুমণি দেৱী স্বামীৰ নাম: জিউমনি নাথ ঘৰ নং : 11 বয়স : 32 লিঙ্গ : মহিলা	CTH2214075 ফটো উপলব্ধ
226 নাম : জিত নাথ পিতাৰ নাম: অজিত নাথ ঘৰ নং : 11 বয়স : 31 লিঙ্গ : পুৰুষ	CTH0183145 ফটো উপলব্ধ	227 নাম : নিপন নাথ পিতাৰ নাম: অজিত নাথ ঘৰ নং : 11 বয়স : 28 লিঙ্গ : পুৰুষ	CTH0505040 ফটো উপলব্ধ	228 নাম : অনবজান কিলিং পিতাৰ নাম: সুৰেন দেউৰী ঘৰ নং : 11 বয়স : 23 লিঙ্গ : পুৰুষ	CTH0613794 ফটো উপলব্ধ
229 নাম : মিত্ৰিছ প্ৰিয়া দেৱী পিতাৰ নাম: অৰুপ জ্যোতি নাথ ঘৰ নং : 11 বয়স : 20 লিঙ্গ : মহিলা	NIU0047316 ফটো উপলব্ধ	230 নাম : ৰামপদ নাথ পিতাৰ নাম: লক্ষেশ্বৰ নাথ ঘৰ নং : 11 বয়স : 69 লিঙ্গ : পুৰুষ	CTH9436297 ফটো উপলব্ধ	231 নাম : উষা বাঢ়ৈ স্বামীৰ নাম: মনোৰঞ্জন বাঢ়ৈ ঘৰ নং : 11 বয়স : 64 লিঙ্গ : মহিলা	CTH9436366 ফটো উপলব্ধ
232 নাম : পুনেশ্বৰী বনিয়া স্বামীৰ নাম: পুনা বনিয়া ঘৰ নং : 11 বয়স : 63 লিঙ্গ : মহিলা	CTH9436322 ফটো উপলব্ধ	233 নাম : কেশেশ্বৰী দেৱী স্বামীৰ নাম: ৰামপদ নাথ ঘৰ নং : 11 বয়স : 62 লিঙ্গ : মহিলা	CTH9436300 ফটো উপলব্ধ	S 234 নাম : দিলীপ বাঢ়ৈ পিতাৰ নাম: মনোৰঞ্জন বাঢ়ৈ ঘৰ নং : 11 বয়স : 54 লিঙ্গ : পুৰুষ	CTH0011528 ফটো উপলব্ধ
S 235 নাম : নমিতা মণ্ডল বাঢ়ৈ স্বামীৰ নাম: দিলীপ বাঢ়ৈ ঘৰ নং : 11 বয়স : 54 লিঙ্গ : মহিলা	CTH0011536 ফটো উপলব্ধ	236 নাম : সন্তোৰাম ব্ৰহ্মা পিতাৰ নাম: কঙ্কা কোঁৱৰ ঘৰ নং : 11 বয়স : 45 লিঙ্গ : পুৰুষ	CTH9436286 ফটো উপলব্ধ	237 নাম : সঞ্জয় শৰ্মা পিতাৰ নাম: আচোৰাম বনিয়া ঘৰ নং : 11 বয়স : 43 লিঙ্গ : পুৰুষ	CTH2214008 ফটো উপলব্ধ
238 নাম : মনোজ বাঢ়ৈ পিতাৰ নাম: মনোৰঞ্জন বাঢ়ৈ ঘৰ নং : 11 বয়স : 40 লিঙ্গ : পুৰুষ	CTH9436399 ফটো উপলব্ধ	239 নাম : বন্তী বনিয়া শৰ্মা স্বামীৰ নাম: সঞ্জয় শৰ্মা ঘৰ নং : 11 বয়স : 40 লিঙ্গ : মহিলা	CTH9436333 ফটো উপলব্ধ	240 নাম : ভদ্র বনিয়া পিতাৰ নাম: পুনেশ্বৰী বনিয়া ঘৰ নং : 11 বয়স : 39 লিঙ্গ : পুৰুষ	CTH9441207 ফটো উপলব্ধ



241 নাম : জমন বাঢ়ৈ পিতাৰ নাম: মনোৰঞ্জন বাঢ়ৈ ঘৰ নং : ১২ বয়স : 36 লিঙ্গ : পুৰুষ	CTH9436402 ফটো উপলব্ধ	S 242 নাম : জন বনিয়া স্বামীৰ নাম: বনো বনিয়া ঘৰ নং : ১২ বয়স : 36 লিঙ্গ : মহিলা	CTH0118992 ফটো উপলব্ধ	243 নাম : বনুমনি ৰংমাং স্বামীৰ নাম: সফাৰাম কোঁৱৰ ঘৰ নং : ১২ বয়স : 34 লিঙ্গ : মহিলা	CTH0011759 ফটো উপলব্ধ
244 নাম : নিবেদিতা বড়ো বনিয়া স্বামীৰ নাম: ভদ্র বনিয়া ঘৰ নং : ১২ বয়স : 33 লিঙ্গ : মহিলা	CTH2213992 ফটো উপলব্ধ	S2 245 নাম : শ্যামলী দেৱী পিতাৰ নাম: ৰামপদ নাথ ঘৰ নং : 278 বয়স : 33 লিঙ্গ : মহিলা	CTH9436413 ফটো উপলব্ধ	246 নাম : ৰানু সৰকাৰ বাঢ়ৈ স্বামীৰ নাম: জমন বাঢ়ৈ ঘৰ নং : 12 বয়স : 33 লিঙ্গ : মহিলা	CTH0546408 ফটো উপলব্ধ
R 247 নাম : ৰানু সৰকাৰ বাঢ়ৈ স্বামীৰ নাম: জমন বাঢ়ৈ ঘৰ নং : ১২ বয়স : 33 লিঙ্গ : মহিলা	CTH0591461 ফটো উপলব্ধ	248 নাম : অংকুৰ ৰংহাং পিতাৰ নাম: জনতা ৰংহাং ঘৰ নং : ১২ বয়স : 28 লিঙ্গ : পুৰুষ	CTH0188219 ফটো উপলব্ধ	249 নাম : সমীক্ষা কোঁৱৰ পিতাৰ নাম: চত্ৰাচং কোঁৱৰ ঘৰ নং : 12 বয়স : 22 লিঙ্গ : মহিলা	CNF1229574 ফটো উপলব্ধ
E 250 নাম : গুনমাই কাঠাৰ স্বামীৰ নাম: ভোগীৰাম কাঠাৰ ঘৰ নং : ১৩ বয়স : 89 লিঙ্গ : মহিলা	CTH9436435 ফটো উপলব্ধ	251 নাম : ৰাজেন্দ্ৰ কুমাৰ নাথ পিতাৰ নাম: ৰমী কান্ত নাথ ঘৰ নং : ১৩ বয়স : 68 লিঙ্গ : পুৰুষ	CTH9436457 ফটো উপলব্ধ	252 নাম : হৰিদাস মণ্ডল পিতাৰ নাম: মুনিন্দ্ৰ বেপাৰী ঘৰ নং : ১৩ বয়স : 59 লিঙ্গ : পুৰুষ	CTH9436515 ফটো উপলব্ধ
253 নাম : ৰবেন্দ্ৰ মণ্ডল পিতাৰ নাম: মুনিন্দ্ৰ মণ্ডল ঘৰ নং : ১৩ বয়স : 54 লিঙ্গ : পুৰুষ	CTH9436548 ফটো উপলব্ধ	254 নাম : সূৰ্য্য কাঠাৰ পিতাৰ নাম: ভোগীৰাম কাঠাৰ ঘৰ নং : ১৩ বয়স : 54 লিঙ্গ : পুৰুষ	CTH0016378 ফটো উপলব্ধ	# 255 নাম : নিকুঞ্জলতা দেৱী স্বামীৰ নাম: ৰাজেন্দ্ৰ কুমাৰ নাথ ঘৰ নং : ১৩ বয়স : 56 লিঙ্গ : মহিলা	CTH9436468 ফটো উপলব্ধ
256 নাম : অমল্যা মণ্ডল পিতাৰ নাম: মুনিন্দ্ৰ মণ্ডল ঘৰ নং : ১৩ বয়স : 53 লিঙ্গ : পুৰুষ	CTH9436537 ফটো উপলব্ধ	D 257 নাম : মল্লিকা মণ্ডল স্বামীৰ নাম: হৰিদাস মণ্ডল ঘৰ নং : ১৩ বয়স : 51 লিঙ্গ : মহিলা	CTH9436526 ফটো উপলব্ধ	258 নাম : মেঘালী কাঠাৰ স্বামীৰ নাম: সূৰ্য্য কাঠাৰ ঘৰ নং : ১৩ বয়স : 47 লিঙ্গ : মহিলা	CTH0192047 ফটো উপলব্ধ
259 নাম : চন্দিৰকা কাঠাৰ পিতাৰ নাম: ভোগীৰাম কাঠাৰ ঘৰ নং : ১৩ বয়স : 46 লিঙ্গ : মহিলা	CTH9436446 ফটো উপলব্ধ	260 নাম : প্ৰাঞ্জল দাস পিতাৰ নাম: খগেন দাস ঘৰ নং : ১৩ বয়স : 38 লিঙ্গ : পুৰুষ	CTH9436504 ফটো উপলব্ধ	261 নাম : চন্দন মণ্ডল পিতাৰ নাম: হৰিদাস মণ্ডল ঘৰ নং : ১৩ বয়স : 38 লিঙ্গ : পুৰুষ	CTH9436559 ফটো উপলব্ধ
262 নাম : গুণেশ্বৰী হাজৰিকা স্বামীৰ নাম: খগেন দাস ঘৰ নং : ১৩ বয়স : 38 লিঙ্গ : মহিলা	CTH9436491 ফটো উপলব্ধ	263 নাম : দিপাঞ্জলী দাস স্বামীৰ নাম: প্ৰাঞ্জল দাস ঘৰ নং : ১৩ বয়স : 36 লিঙ্গ : মহিলা	CTH9436560 ফটো উপলব্ধ	264 নাম : সিমন্ত দাস পিতাৰ নাম: খগেন দাস ঘৰ নং : ১৩ বয়স : 29 লিঙ্গ : পুৰুষ	CTH2198858 ফটো উপলব্ধ
265 নাম : স্বাধীন মণ্ডল পিতাৰ নাম: হৰিদাস মণ্ডল ঘৰ নং : ১৩ বয়স : 28 লিঙ্গ : পুৰুষ	CTH0192286 ফটো উপলব্ধ	266 নাম : গুবৰধন মণ্ডল পিতাৰ নাম: হৰিদাস বেপাৰী ঘৰ নং : ১৩ বয়স : 27 লিঙ্গ : পুৰুষ	CTH0118950 ফটো উপলব্ধ	267 নাম : সাগৰিকা পাতৰ মণ্ডল পিতাৰ নাম: চন্দন মণ্ডল ঘৰ নং : 13 বয়স : 26 লিঙ্গ : মহিলা	CTH0554410 ফটো উপলব্ধ
268 নাম : সুৰভি কাঠাৰপী পিতাৰ নাম: সূৰ্য্য কাঠাৰ ঘৰ নং : 13 বয়স : 20 লিঙ্গ : মহিলা	NIU0095661 ফটো উপলব্ধ	269 নাম : শ্ৰী শিব ৰাম বনিয়া পিতাৰ নাম: কিনা ৰাম বনিয়া ঘৰ নং : ১৪ বয়স : 69 লিঙ্গ : পুৰুষ	CTH9436651 ফটো উপলব্ধ	270 নাম : মুহিলা বনিয়া স্বামীৰ নাম: শিবৰাম বনিয়া ঘৰ নং : ১৪ বয়স : 66 লিঙ্গ : মহিলা	CTH9436662 ফটো উপলব্ধ



271 নাম : অঞ্জলী দেবী স্বামীৰ নাম: শিবৰাম নাথ ঘৰ নং : ১৪ বয়স : 60 লিঙ্গ : মহিলা	CTH9436606 ফটো উপলব্ধ	272 নাম : কুশেশ্বৰী কাঠাৰ পিতাৰ নাম: পুনিৰাম কাঠাৰ ঘৰ নং : 14 বয়স : 59 লিঙ্গ : মহিলা	CTH9436593 ফটো উপলব্ধ	273 নাম : ননী গোপাল ৰায় পিতাৰ নাম: নিবাৰন ৰায় ঘৰ নং : ১৪ বয়স : 59 লিঙ্গ : পুৰুষ	CTH9436742 ফটো উপলব্ধ
274 নাম : গুনেন্দ্র কাঠাৰ মাতৃৰ নাম: কুশেশ্বৰী কাঠাৰ ঘৰ নং : ১৪ বয়স : 51 লিঙ্গ : পুৰুষ	CTH9436571 ফটো উপলব্ধ	275 নাম : আৰতি ৰায় স্বামীৰ নাম: ননী গোপাল ৰায় ঘৰ নং : ১৪ বয়স : 49 লিঙ্গ : মহিলা	CTH9436753 ফটো উপলব্ধ	276 নাম : বিকাশ নাথ পিতাৰ নাম: শিবৰাম নাথ ঘৰ নং : ১৪ বয়স : 44 লিঙ্গ : পুৰুষ	CTH9436617 ফটো উপলব্ধ
277 নাম : কমল চন্দ্ৰ বনিয়া পিতাৰ নাম: শিবৰাম বনিয়া ঘৰ নং : ১৪ বয়স : 44 লিঙ্গ : পুৰুষ	CTH9436684 ফটো উপলব্ধ	278 নাম : জেউতী কাঠাৰ স্বামীৰ নাম: গুনেন্দ্র কাঠাৰ ঘৰ নং : ১৪ বয়স : 42 লিঙ্গ : মহিলা	CTH9436582 ফটো উপলব্ধ	279 নাম : নিজুৰাম বনিয়া পিতাৰ নাম: শিবৰাম বনিয়া ঘৰ নং : ১৪ বয়স : 41 লিঙ্গ : পুৰুষ	CTH9436695 ফটো উপলব্ধ
280 নাম : সোমেশ্বৰ বনিয়া পিতাৰ নাম: ভবেন বনিয়া ঘৰ নং : ১৪ বয়স : 41 লিঙ্গ : পুৰুষ	CTH9436708 ফটো উপলব্ধ	281 নাম : পবন কুমাৰ নাথ পিতাৰ নাম: শিবৰাম নাথ ঘৰ নং : ১৪ বয়স : 39 লিঙ্গ : পুৰুষ	CTH9436639 ফটো উপলব্ধ	282 নাম : তৃষ্ণা মনি দেৱী স্বামীৰ নাম: জয়ন্ত বৰদলৈ ঘৰ নং : ১৪ বয়স : 39 লিঙ্গ : মহিলা	CTH0312363 ফটো উপলব্ধ
283 নাম : ৰাজু বনিয়া পিতাৰ নাম: ভবেন বনিয়া ঘৰ নং : ১৪ বয়স : 38 লিঙ্গ : পুৰুষ	CTH9436719 ফটো উপলব্ধ	284 নাম : মনিষা বনিয়া স্বামীৰ নাম: নিজুৰাম বনিয়া ঘৰ নং : ১৪ বয়স : 38 লিঙ্গ : মহিলা	CTH9436731 ফটো উপলব্ধ	285 নাম : প্ৰতিভা দেৱী স্বামীৰ নাম: বিকাশ নাথ ঘৰ নং : ১৪ বয়স : 37 লিঙ্গ : মহিলা	CTH9436628 ফটো উপলব্ধ
286 নাম : পম্পী দেৱী স্বামীৰ নাম: পবন কুমাৰ নাথ ঘৰ নং : ১৪ বয়স : 34 লিঙ্গ : মহিলা	CTH2418408 ফটো উপলব্ধ	287 নাম : তৰালী বনিয়া স্বামীৰ নাম: কমল বলিয়া ঘৰ নং : ১৪ বয়স : 32 লিঙ্গ : মহিলা	CTH9441398 ফটো উপলব্ধ	288 নাম : শঙ্কৰী দাস বনিয়া স্বামীৰ নাম: সোমেশ্বৰ বনিয়া ঘৰ নং : ১৪ বয়স : 31 লিঙ্গ : মহিলা	CTH2214031 ফটো উপলব্ধ
289 নাম : কৃষ্ণ ৰায় পিতাৰ নাম: ননী গোপাল ৰায় ঘৰ নং : ১৪ বয়স : 26 লিঙ্গ : পুৰুষ	CTH0196857 ফটো উপলব্ধ	290 নাম : ঋষভ জ্যোতি কাঠাৰ পিতাৰ নাম: হিবক জ্যোতি কাঠাৰ ঘৰ নং : 14 বয়স : 24 লিঙ্গ : পুৰুষ	CTH0517391 ফটো উপলব্ধ	291 নাম : ভৈৰৱী কাঠাৰপী পিতাৰ নাম: হিবক জ্যোতি কাঠাৰ ঘৰ নং : 14 বয়স : 22 লিঙ্গ : মহিলা	NIU0064345 ফটো উপলব্ধ
292 নাম : মুহিকান্ত নাথ পিতাৰ নাম: শোবন নাথ ঘৰ নং : 15 বয়স : 80 লিঙ্গ : পুৰুষ	CTH9436786 ফটো উপলব্ধ	293 নাম : লেহেমাই দেবী স্বামীৰ নাম: মুহিকান্ত নাথ ঘৰ নং : ১৫ বয়স : 69 লিঙ্গ : মহিলা	CTH9436797 ফটো উপলব্ধ	294 নাম : ফাকুচিং কাঠাৰ পিতাৰ নাম: ভানুৰাম কাঠাৰ ঘৰ নং : ১৫ বয়স : 54 লিঙ্গ : পুৰুষ	CTH9436764 ফটো উপলব্ধ
295 নাম : ৰঞ্জিত নাথ পিতাৰ নাম: মুহিকান্ত নাথ ঘৰ নং : ১৫ বয়স : 51 লিঙ্গ : পুৰুষ	CTH9436800 ফটো উপলব্ধ	296 নাম : জুনমনি কাঠাৰ স্বামীৰ নাম: ফাকুচিং কাঠাৰ ঘৰ নং : ১৫ বয়স : 49 লিঙ্গ : মহিলা	CTH9436775 ফটো উপলব্ধ	297 নাম : দিপক কুমাৰ নাথ পিতাৰ নাম: মুহিকান্ত নাথ ঘৰ নং : 15 বয়স : 47 লিঙ্গ : পুৰুষ	CTH9436822 ফটো উপলব্ধ
298 নাম : বিনিতা দেবী স্বামীৰ নাম: ৰঞ্জিত নাথ ঘৰ নং : ১৫ বয়স : 41 লিঙ্গ : মহিলা	CTH9436811 ফটো উপলব্ধ	299 নাম : ৰিতুমনি নাথ স্বামীৰ নাম: দীপক নাথ ঘৰ নং : 15 বয়স : 40 লিঙ্গ : মহিলা	CTH9436833 ফটো উপলব্ধ	R 300 নাম : শিখা মণি দেৱী পিতাৰ নাম: ৰঞ্জিত নাথ ঘৰ নং : 15 বয়স : 26 লিঙ্গ : মহিলা	CTH0562314 ফটো উপলব্ধ



301 নাম : শিখা মণি দেৱী পিতাৰ নাম: ৰঞ্জিত নাথ ঘৰ নং : 15 বয়স : 26 লিঙ্গ : মহিলা	CTH0610105 ফটো উপলব্ধ	302 নাম : ৰক্তিম নাথ পিতাৰ নাম: ৰঞ্জিত কুঃ নাথ ঘৰ নং : 15 বয়স : 22 লিঙ্গ : পুৰুষ	NIU0047449 ফটো উপলব্ধ	303 নাম : গুনেশ্বৰ কাঠাৰ পিতাৰ নাম: ফাকুচিং কাঠাৰ ঘৰ নং : 15 বয়স : 21 লিঙ্গ : পুৰুষ	NIU0094359 ফটো উপলব্ধ
304 নাম : ৰণিত কুমাৰ নাথ পিতাৰ নাম: দীপক কুঃ নাথ ঘৰ নং : 15 বয়স : 19 লিঙ্গ : পুৰুষ	NIU0082982 ফটো উপলব্ধ	E 305 নাম : গেন্দলী নাথ স্বামীৰ নাম: গৈৰ নাথ ঘৰ নং : 16 বয়স : 89 লিঙ্গ : মহিলা	CTH9436924 ফটো উপলব্ধ	306 নাম : বীৰেন নাথ পিতাৰ নাম: গৈৰ নাথ ঘৰ নং : 16 বয়স : 69 লিঙ্গ : পুৰুষ	CTH9436899 ফটো উপলব্ধ
307 নাম : ফাগুনী দেৱী স্বামীৰ নাম: বীৰেন নাথ ঘৰ নং : 15 বয়স : 64 লিঙ্গ : মহিলা	CTH9436902 ফটো উপলব্ধ	308 নাম : আনন্দ ৰায় পিতাৰ নাম: সুকুমাৰ ৰায় ঘৰ নং : 16 বয়স : 54 লিঙ্গ : পুৰুষ	CTH9436946 ফটো উপলব্ধ	309 নাম : উমেশ নাথ পিতাৰ নাম: গৈৰ নাথ ঘৰ নং : 16 বয়স : 54 লিঙ্গ : পুৰুষ	CTH9436913 ফটো উপলব্ধ
310 নাম : ৰবীন্দ্ৰ ৰায় পিতাৰ নাম: সুকুমাৰ ৰায় ঘৰ নং : 16 বয়স : 52 লিঙ্গ : পুৰুষ	CTH9436968 ফটো উপলব্ধ	S 311 নাম : পঙ্কজ ৰায় পিতাৰ নাম: সুকুমাৰ ৰায় ঘৰ নং : 16 বয়স : 51 লিঙ্গ : পুৰুষ	CTH9436979 ফটো উপলব্ধ	312 নাম : ৰিংকি বাঢ়ৈ স্বামীৰ নাম: ৰবীন্দ্ৰ ৰায় ঘৰ নং : 16 বয়স : 49 লিঙ্গ : মহিলা	CTH0032318 ফটো উপলব্ধ
313 নাম : পিজুষ ৰায় পিতাৰ নাম: সুকুমাৰ ৰায় ঘৰ নং : 16 বয়স : 45 লিঙ্গ : পুৰুষ	CTH9436980 ফটো উপলব্ধ	314 নাম : বিপ্লৱী কাঠাৰপী পিতাৰ নাম: সিদ্ধুমনি কাঠাৰ ঘৰ নং : 16 বয়স : 42 লিঙ্গ : মহিলা	CTH9436877 ফটো উপলব্ধ	315 নাম : মহেশ্বৰ নাথ পিতাৰ নাম: বিৰেণ নাথ ঘৰ নং : 16 বয়স : 40 লিঙ্গ : পুৰুষ	CTH0156430 ফটো উপলব্ধ
316 নাম : বিপুল কাঠাৰ পিতাৰ নাম: সিদ্ধুমনি কাঠাৰ ঘৰ নং : 16 বয়স : 39 লিঙ্গ : পুৰুষ	CTH9436888 ফটো উপলব্ধ	317 নাম : ৰাজেন দৈমাৰী পিতাৰ নাম: পোয়ালী দৈমাৰী ঘৰ নং : 16 বয়স : 37 লিঙ্গ : পুৰুষ	CTH0095059 ফটো উপলব্ধ	318 নাম : চুন দেৱী স্বামীৰ নাম: উমেশ নাথ ঘৰ নং : 16 বয়স : 36 লিঙ্গ : মহিলা	CTH4661740 ফটো উপলব্ধ
319 নাম : পুষ্পা কাঠাৰপী স্বামীৰ নাম: বিপুল কাঠাৰ ঘৰ নং : 16 বয়স : 34 লিঙ্গ : মহিলা	CTH0032466 ফটো উপলব্ধ	320 নাম : নৱজ্যোতি দেৱী স্বামীৰ নাম: মহেশ্বৰ নাথ ঘৰ নং : 16 বয়স : 31 লিঙ্গ : মহিলা	CTH0119024 ফটো উপলব্ধ	321 নাম : প্ৰতিমা পৰকাষ্ট ৰায় স্বামীৰ নাম: পিজুষ ৰায় ঘৰ নং : 16 বয়স : 29 লিঙ্গ : মহিলা	CTH0033068 ফটো উপলব্ধ
322 নাম : ৰংমন কাঠাৰ পিতাৰ নাম: সিদ্ধুমনি কাঠাৰ ঘৰ নং : 16 বয়স : 28 লিঙ্গ : পুৰুষ	CTH0032938 ফটো উপলব্ধ	323 নাম : মিতু কাঠাৰপী স্বামীৰ নাম: ৰংমন কাঠাৰ ঘৰ নং : 16 বয়স : 28 লিঙ্গ : মহিলা	CTH0205419 ফটো উপলব্ধ	324 নাম : বিনোদ ৰায় পিতাৰ নাম: আনন্দ ৰায় ঘৰ নং : 16 বয়স : 21 লিঙ্গ : পুৰুষ	NIU0109785 ফটো উপলব্ধ
325 নাম : পাপু ৰায় পিতাৰ নাম: আনন্দ ৰায় ঘৰ নং : 16 বয়স : 20 লিঙ্গ : পুৰুষ	NIU0109793 ফটো উপলব্ধ	E 326 নাম : মেঘৰু কাঠাৰ পিতাৰ নাম: বীৰচন্না কাঠাৰ ঘৰ নং : 19 বয়স : 84 লিঙ্গ : পুৰুষ	CTH9437007 ফটো উপলব্ধ	327 নাম : পাহেশ্বৰী নাথ স্বামীৰ নাম: বগীৰাম নাথ ঘৰ নং : 19 বয়স : 69 লিঙ্গ : মহিলা	CTH9437109 ফটো উপলব্ধ
328 নাম : দীপ কুমাৰ কাঠাৰ পিতাৰ নাম: মেঘৰু কাঠাৰ ঘৰ নং : 19 বয়স : 54 লিঙ্গ : পুৰুষ	CTH9437063 ফটো উপলব্ধ	329 নাম : শান্তি ৰায় পিতাৰ নাম: বিশ্বম্ভৰ ৰায় ঘৰ নং : 19 বয়স : 54 লিঙ্গ : পুৰুষ	CTH9437132 ফটো উপলব্ধ	S 330 নাম : ভূপেন নাথ পিতাৰ নাম: বগীৰাম নাথ ঘৰ নং : 19 বয়স : 54 লিঙ্গ : পুৰুষ	CTH9437110 ফটো উপলব্ধ



D 331 নাম : সুমিত্ৰা ৰায় স্বামীৰ নাম : শান্তি ৰায় ঘৰ নং : ১৭ বয়স : 49 লিঙ্গ : মহিলা	CTH9437143 ফটো উপলব্ধ	332 নাম : মিন্টু কাঠাৰ পিতাৰ নাম : আনন্দ কাঠাৰ ঘৰ নং : ১৭ বয়স : 47 লিঙ্গ : পুৰুষ	CTH9437030 ফটো উপলব্ধ	333 নাম : পুতুলী দেবী স্বামীৰ নাম : ভূপেন নাথ ঘৰ নং : ১৭ বয়স : 44 লিঙ্গ : মহিলা	CTH9437121 ফটো উপলব্ধ
334 নাম : আৰ ত্ৰি কাঠাৰ স্বামীৰ নাম : দীপ কুমাৰ কাঠাৰ ঘৰ নং : ১৭ বয়স : 42 লিঙ্গ : মহিলা	CTH9437074 ফটো উপলব্ধ	335 নাম : নিপন কাঠাৰ পিতাৰ নাম : আনন্দ কাঠাৰ ঘৰ নং : ১৭ বয়স : 39 লিঙ্গ : পুৰুষ	CTH9437052 ফটো উপলব্ধ	336 নাম : বিক্রম কাঠাৰ পিতাৰ নাম : দীপ কুমাৰ কাঠাৰ ঘৰ নং : 17 বয়স : 33 লিঙ্গ : পুৰুষ	CTH0539296 ফটো উপলব্ধ
S 337 নাম : স্যতা কাঠাৰপী পিতাৰ নাম : দ্বিপকুমাৰ কাঠাৰ ঘৰ নং : ১৭ বয়স : 80 লিঙ্গ : মহিলা	CTH0209676 ফটো উপলব্ধ	338 নাম : অৰ্জুন ৰায় পিতাৰ নাম : শান্তি ৰায় ঘৰ নং : ১৭ বয়স : 28 লিঙ্গ : পুৰুষ	CTH2214042 ফটো উপলব্ধ	339 নাম : বিমান কাঠাৰ পিতাৰ নাম : শুকেশ্বৰ কাঠাৰ ঘৰ নং : 17 বয়স : 20 লিঙ্গ : পুৰুষ	NIU0094375 ফটো উপলব্ধ
340 নাম : ৰামা নন্দ ৰায় পিতাৰ নাম : বিশেশ্বৰ ৰায় ঘৰ নং : ১৮ বয়স : 71 লিঙ্গ : পুৰুষ	CTH9437223 ফটো উপলব্ধ	E 341 নাম : গুণাৰাম নাথ পিতাৰ নাম : লক্ষ্মীনাথ ঘৰ নং : ১৮ বয়স : 69 লিঙ্গ : পুৰুষ	CTH9437176 ফটো উপলব্ধ	342 নাম : চেপালী ৰায় স্বামীৰ নাম : ৰামা ৰায় ঘৰ নং : ১৮ বয়স : 60 লিঙ্গ : মহিলা	CTH9437234 ফটো উপলব্ধ
343 নাম : মন দাস পিতাৰ নাম : বাবুল দাস ঘৰ নং : ১৮ বয়স : 59 লিঙ্গ : পুৰুষ	CTH9437201 ফটো উপলব্ধ	344 নাম : অন দাস স্বামীৰ নাম : মন দাস ঘৰ নং : ১৮ বয়স : 54 লিঙ্গ : মহিলা	CTH9437212 ফটো উপলব্ধ	345 নাম : সুৰজিত কাঠাৰ পিতাৰ নাম : মাইন কাঠাৰ ঘৰ নং : ১৮ বয়স : 54 লিঙ্গ : পুৰুষ	CTH9437154 ফটো উপলব্ধ
346 নাম : কমলেশ্বৰী কাঠাৰ স্বামীৰ নাম : সুৰজিত কাঠাৰ ঘৰ নং : ১৮ বয়স : 47 লিঙ্গ : মহিলা	CTH9437165 ফটো উপলব্ধ	347 নাম : কিৰন নাথ পিতাৰ নাম : গুণাৰাম নাথ ঘৰ নং : ১৮ বয়স : 39 লিঙ্গ : পুৰুষ	CTH9437187 ফটো উপলব্ধ	348 নাম : পাৰমিতা কাকতি স্বামীৰ নাম : কিৰন নাথ ঘৰ নং : ১৮ বয়স : 38 লিঙ্গ : মহিলা	CTH0212647 ফটো উপলব্ধ
349 নাম : পিন্টু ৰায় পিতাৰ নাম : ৰামা ৰায় ঘৰ নং : ১৮ বয়স : 37 লিঙ্গ : পুৰুষ	CTH9437245 ফটো উপলব্ধ	350 নাম : অশোক ৰায় পিতাৰ নাম : ৰামা ৰায় ঘৰ নং : ১৮ বয়স : 36 লিঙ্গ : পুৰুষ	CTH9441605 ফটো উপলব্ধ	351 নাম : মনোজ কুমাৰ নাথ পিতাৰ নাম : গুণাৰাম নাথ ঘৰ নং : ১৮ বয়স : 31 লিঙ্গ : পুৰুষ	CTH0041129 ফটো উপলব্ধ
352 নাম : উৰ্মিলা বৰা স্বামীৰ নাম : জাদব বনিয়া ঘৰ নং : 18 বয়স : 26 লিঙ্গ : মহিলা	CTH0490557 ফটো উপলব্ধ	353 নাম : পৰেশ্বৰ কাঠাৰ পিতাৰ নাম : দীপ কুমাৰ কাঠাৰ ঘৰ নং : 18 বয়স : 25 লিঙ্গ : পুৰুষ	CTH0507814 ফটো উপলব্ধ	354 নাম : ৰণজীত দাস পিতাৰ নাম : মন দাস ঘৰ নং : 18 বয়স : 24 লিঙ্গ : পুৰুষ	CTH0514570 ফটো উপলব্ধ
355 নাম : দণ্ডিৰাম দাস পিতাৰ নাম : মন দাস ঘৰ নং : 18 বয়স : 22 লিঙ্গ : পুৰুষ	NIU0020909 ফটো উপলব্ধ	356 নাম : অবনীতা কাঠাৰপী পিতাৰ নাম : সুৰজিত কাঠাৰ ঘৰ নং : 18 বয়স : 19 লিঙ্গ : মহিলা	NIU0135293 ফটো উপলব্ধ	357 নাম : ভোগেশ্বৰ নাথ পিতাৰ নাম : বলোৰাম নাথ ঘৰ নং : ১৯ বয়স : 67 লিঙ্গ : পুৰুষ	CTH9437303 ফটো উপলব্ধ
358 নাম : ফাগুনী দেবী স্বামীৰ নাম : ভোগেশ্বৰ নাথ ঘৰ নং : ১৯ বয়স : 64 লিঙ্গ : মহিলা	CTH9437314 ফটো উপলব্ধ	359 নাম : সাবিত্ৰী দাস স্বামীৰ নাম : মূলাৰাম দাস ঘৰ নং : ১৯ বয়স : 59 লিঙ্গ : মহিলা	CTH9437347 ফটো উপলব্ধ	360 নাম : মাধব কাঠাৰ পিতাৰ নাম : গোবৰ কাঠাৰ ঘৰ নং : ১৯ বয়স : 59 লিঙ্গ : পুৰুষ	CTH9437267 ফটো উপলব্ধ



361 নাম : হেলেমাই কাঠাৰ স্বামীৰ নাম: মাধব কাঠাৰ ঘৰ নং : ১৯ বয়স : 54 লিঙ্গ : মহিলা	CTH9437278 ফটো উপলব্ধ	# 362 নাম : গগন কাঠাৰ পিতাৰ নাম: আনন্দ কাঠাৰ ঘৰ নং : ১৯ বয়স : 38 লিঙ্গ : পুৰুষ	CTH9437290 ফটো উপলব্ধ	363 নাম : মুনিদ্র নাথ পিতাৰ নাম: ভোগেশ্বৰ নাথ ঘৰ নং : ১৯ বয়স : 41 লিঙ্গ : পুৰুষ	CTH9437325 ফটো উপলব্ধ
364 নাম : গৌৰি ৰায় স্বামীৰ নাম: মৃত্যুঞ্জয় ৰায় ঘৰ নং : ১৯ বয়স : 41 লিঙ্গ : মহিলা	CTH9437370 ফটো উপলব্ধ	365 নাম : পুনাকন কাঠাৰ পিতাৰ নাম: মাধব কাঠাৰ ঘৰ নং : ১৯ বয়স : 39 লিঙ্গ : পুৰুষ	CTH9437405 ফটো উপলব্ধ	366 নাম : ইন্দিৰা দেৱী স্বামীৰ নাম: মুনিদ্র নাথ ঘৰ নং : ১৯ বয়স : 36 লিঙ্গ : মহিলা	CTH9441478 ফটো উপলব্ধ
367 নাম : ধন্তী কাঠাৰ পিতাৰ নাম: মাধব কাঠাৰ ঘৰ নং : ১৯ বয়স : 34 লিঙ্গ : পুৰুষ	CTH9437381 ফটো উপলব্ধ	368 নাম : অমৃত কাঠাৰ পিতাৰ নাম: মাধব কাঠাৰ ঘৰ নং : ১৯ বয়স : 33 লিঙ্গ : পুৰুষ	CTH9437392 ফটো উপলব্ধ	369 নাম : দেৱীকা কোঁৱৰ স্বামীৰ নাম: ধন্তী ঘৰ নং : 19 বয়স : 32 লিঙ্গ : মহিলা	NIU0046888 ফটো উপলব্ধ
370 নাম : উৰ্মিলা বৰদলৈ স্বামীৰ নাম: গগন কাঠাৰ ঘৰ নং : 19 বয়স : 30 লিঙ্গ : মহিলা	NIU0106633 ফটো উপলব্ধ	371 নাম : সংগীতা বৰদলৈ স্বামীৰ নাম: পুনাকন কাঠাৰ ঘৰ নং : ১৯ বয়স : 26 লিঙ্গ : মহিলা	CTH0482711 ফটো উপলব্ধ	372 নাম : দময়ন্তী বনিয়া স্বামীৰ নাম: ললিত বনিয়া ঘৰ নং : ২০ বয়স : 69 লিঙ্গ : মহিলা	CTH9437449 ফটো উপলব্ধ
373 নাম : তপেশ্বৰী বনিয়া স্বামীৰ নাম: ললিত বনিয়া ঘৰ নং : ২০ বয়স : 67 লিঙ্গ : মহিলা	CTH9437450 ফটো উপলব্ধ	374 নাম : বিষ্ণু বনিয়া পিতাৰ নাম: ললিত বনিয়া ঘৰ নং : ২০ বয়স : 54 লিঙ্গ : পুৰুষ	CTH9437461 ফটো উপলব্ধ	375 নাম : অৰবিন্দ মণ্ডল পিতাৰ নাম: আশানন্দ মণ্ডল ঘৰ নং : ২০ বয়স : 53 লিঙ্গ : পুৰুষ	CTH9437563 ফটো উপলব্ধ
376 নাম : নৰেশ্বৰী দেৱী স্বামীৰ নাম: সুচেন্দ্র কুমাৰ নাথ ঘৰ নং : ২০ বয়স : 49 লিঙ্গ : মহিলা	CTH9437427 ফটো উপলব্ধ	377 নাম : প্ৰশান্ত বনিয়া পিতাৰ নাম: ললিত বনিয়া ঘৰ নং : ২০ বয়স : 44 লিঙ্গ : পুৰুষ	CTH9437483 ফটো উপলব্ধ	378 নাম : মুকুন্দ বনিয়া পিতাৰ নাম: ললিত বনিয়া ঘৰ নং : ২০ বয়স : 42 লিঙ্গ : পুৰুষ	CTH9437494 ফটো উপলব্ধ
379 নাম : কাঞ্চন মণ্ডল স্বামীৰ নাম: অৰবিন্দ মণ্ডল ঘৰ নং : ২০ বয়স : 42 লিঙ্গ : মহিলা	CTH9437574 ফটো উপলব্ধ	380 নাম : গীতাজ্জলী দেৱী স্বামীৰ নাম: বিষ্ণু বনিয়া ঘৰ নং : ২০ বয়স : 42 লিঙ্গ : মহিলা	CTH9437472 ফটো উপলব্ধ	381 নাম : বিকাশ বনিয়া পিতাৰ নাম: ললিত বনিয়া ঘৰ নং : ২০ বয়স : 40 লিঙ্গ : পুৰুষ	CTH9437518 ফটো উপলব্ধ
382 নাম : দিপালী বনিয়া স্বামীৰ নাম: মুকুন্দ বনিয়া ঘৰ নং : ২০ বয়স : 39 লিঙ্গ : মহিলা	CTH9437507 ফটো উপলব্ধ	S 383 নাম : অভিষেক মণ্ডল পিতাৰ নাম: অতুল মণ্ডল ঘৰ নং : ২০ বয়স : ৪৭ লিঙ্গ : পুৰুষ	CTH9437585 ফটো উপলব্ধ	384 নাম : ৰূপালী বনিয়া স্বামীৰ নাম: প্ৰশান্ত বনিয়া ঘৰ নং : ২০ বয়স : 37 লিঙ্গ : মহিলা	CTH0049668 ফটো উপলব্ধ
385 নাম : ৰাতুল দেউৰী পিতাৰ নাম: ইন্দ্ৰমোহন দেউৰী ঘৰ নং : ২০ বয়স : 37 লিঙ্গ : পুৰুষ	CTH2198938 ফটো উপলব্ধ	386 নাম : দীপজ্যোতি বনিয়া পিতাৰ নাম: ললিত বনিয়া ঘৰ নং : ২০ বয়স : 36 লিঙ্গ : পুৰুষ	CTH0049676 ফটো উপলব্ধ	387 নাম : নিৰ্মালী দেৱী পিতাৰ নাম: ৰাজেন্দ্ৰ নাথ ঘৰ নং : ২০ বয়স : 34 লিঙ্গ : মহিলা	CTH9437596 ফটো উপলব্ধ
388 নাম : অঞ্জনা দাস স্বামীৰ নাম: বিকাশ বনিয়া ঘৰ নং : ২০ বয়স : 32 লিঙ্গ : মহিলা	CTH0049767 ফটো উপলব্ধ	S 389 নাম : পল্লৱী দেৱী পিতাৰ নাম: সুচেন্দ্র নাথ ঘৰ নং : ২০ বয়স : 27 লিঙ্গ : মহিলা	CTH0219816 ফটো উপলব্ধ	390 নাম : ৰূপজ্যোতি নাথ মাতৃৰ নাম: নৰেশ্বৰী দেৱী ঘৰ নং : 20 বয়স : 26 লিঙ্গ : পুৰুষ	CTH2278760 ফটো উপলব্ধ



391 নাম : গায়ত্ৰী বনিয়া পিতাৰ নাম: বিষ্ণু প্ৰশাদ বনিয়া ঘৰ নং : 20 বয়স : 24 লিঙ্গ : মহিলা	CTH0555243 ফটো উপলব্ধ	392 নাম : জ্যোতি ৰেখা দেৱী স্বামীৰ নাম: ৰুপজ্যোতি নাথ ঘৰ নং : 20 বয়স : 24 লিঙ্গ : মহিলা	NIU0142059 ফটো উপলব্ধ	393 নাম : ভেদমালা দাস স্বামীৰ নাম: কান্তচিং দাস ঘৰ নং : 21 বয়স : 79 লিঙ্গ : মহিলা	CTH9437654 ফটো উপলব্ধ
394 নাম : পনিমলা দেবী স্বামীৰ নাম: ৰমাকান্ত নাথ ঘৰ নং : 21 বয়স : 79 লিঙ্গ : মহিলা	CTH9437687 ফটো উপলব্ধ	395 নাম : চিত্তৰঞ্জন কাঠাৰ পিতাৰ নাম: নন্দীৰাম কাঠাৰ ঘৰ নং : 21 বয়স : 59 লিঙ্গ : পুৰুষ	CTH9437610 ফটো উপলব্ধ	396 নাম : উপেন্দ্ৰ কুমাৰ নাথ পিতাৰ নাম: ৰমাকান্ত নাথ ঘৰ নং : 21 বয়স : 55 লিঙ্গ : পুৰুষ	CTH9437698 ফটো উপলব্ধ
397 নাম : মিনাক্ষী দেবী স্বামীৰ নাম: মঙলা নাথ ঘৰ নং : 21 বয়স : 54 লিঙ্গ : মহিলা	CTH9437643 ফটো উপলব্ধ	398 নাম : ৰীমা দাস পিতাৰ নাম: কান্তচিং দাস ঘৰ নং : 21 বয়স : 50 লিঙ্গ : মহিলা	CTH9437665 ফটো উপলব্ধ	399 নাম : প্ৰমীলা কাঠাৰ স্বামীৰ নাম: চিত্তৰঞ্জন কাঠাৰ ঘৰ নং : 21 বয়স : 49 লিঙ্গ : মহিলা	CTH9437621 ফটো উপলব্ধ
400 নাম : জাস্তি কাঠাৰ পিতাৰ নাম: চিত্তৰঞ্জন কাঠাৰ ঘৰ নং : 21 বয়স : 39 লিঙ্গ : মহিলা	CTH2278851 ফটো উপলব্ধ	401 নাম : পৰাগজ্যোতি নাথ পিতাৰ নাম: মঙলা নাথ ঘৰ নং : 21 বয়স : 33 লিঙ্গ : পুৰুষ	CTH9437701 ফটো উপলব্ধ	402 নাম : মাইনা দেৱী স্বামীৰ নাম: মনোজ কুমাৰ নাথ ঘৰ নং : 21 বয়স : 24 লিঙ্গ : মহিলা	CTH0541581 ফটো উপলব্ধ
E 403 নাম : সাবিত্ৰী কাঠাৰ স্বামীৰ নাম: ধূলিবৰ কাঠাৰ ঘৰ নং : 22 বয়স : 74 লিঙ্গ : মহিলা	CTH9437712 ফটো উপলব্ধ	404 নাম : ভদ্ৰাম নাথ পিতাৰ নাম: হেম নাথ ঘৰ নং : 22 বয়স : 69 লিঙ্গ : পুৰুষ	CTH9437789 ফটো উপলব্ধ	405 নাম : জচেমাই দেবী স্বামীৰ নাম: ভদ্ৰাম নাথ ঘৰ নং : 22 বয়স : 64 লিঙ্গ : মহিলা	CTH9437790 ফটো উপলব্ধ
406 নাম : টেঙৰ দাস পিতাৰ নাম: বিপিন দাস ঘৰ নং : 22 বয়স : 64 লিঙ্গ : পুৰুষ	CTH9437836 ফটো উপলব্ধ	407 নাম : কুমেদ বিশ্বাস পিতাৰ নাম: শ্যামপদ বিশ্বাস ঘৰ নং : 22 বয়স : 59 লিঙ্গ : পুৰুষ	CTH9437858 ফটো উপলব্ধ	408 নাম : দিলীপ বিশ্বাস পিতাৰ নাম: শ্যামপদ বিশ্বাস ঘৰ নং : 22 বয়স : 56 লিঙ্গ : পুৰুষ	CTH9437870 ফটো উপলব্ধ
D 409 নাম : ভাগবতী বিশ্বাস স্বামীৰ নাম: কুমেদ বিশ্বাস ঘৰ নং : 22 বয়স : 52 লিঙ্গ : মহিলা	CTH9437869 ফটো উপলব্ধ	410 নাম : উত্তৰা কাঠাৰপী পিতাৰ নাম: ধূলিবৰ কাঠাৰ ঘৰ নং : 22 বয়স : 50 লিঙ্গ : মহিলা	CTH9437734 ফটো উপলব্ধ	411 নাম : মিন্টু কুমাৰ নাথ পিতাৰ নাম: ভদ্ৰাম নাথ ঘৰ নং : 22 বয়স : 49 লিঙ্গ : পুৰুষ	CTH9437803 ফটো উপলব্ধ
412 নাম : জয়মতী দাস স্বামীৰ নাম: টেঙৰ দাস ঘৰ নং : 22 বয়স : 49 লিঙ্গ : মহিলা	CTH9437847 ফটো উপলব্ধ	E 413 নাম : অনন্দা কাঠাৰ স্বামীৰ নাম: ৰবীন কাঠাৰ ঘৰ নং : 22 বয়স : 49 লিঙ্গ : মহিলা	CTH9437723 ফটো উপলব্ধ	414 নাম : ভৰত বিশ্বাস পিতাৰ নাম: শ্যামপদ বিশ্বাস ঘৰ নং : 22 বয়স : 49 লিঙ্গ : পুৰুষ	CTH9437881 ফটো উপলব্ধ
R 415 নাম : ৰবিন কাঠাৰ পিতাৰ নাম: ধূলিবৰ কাঠাৰ ঘৰ নং : 22 বয়স : 48 লিঙ্গ : পুৰুষ	CTH0455303 ফটো উপলব্ধ	416 নাম : ৰীনা দেবী স্বামীৰ নাম: মিন্টু কুমাৰ নাথ ঘৰ নং : 22 বয়স : 44 লিঙ্গ : মহিলা	CTH9437814 ফটো উপলব্ধ	417 নাম : প্ৰাঞ্জল কাঠাৰ পিতাৰ নাম: ধূলিবৰ কাঠাৰ ঘৰ নং : 22 বয়স : 44 লিঙ্গ : পুৰুষ	CTH9437745 ফটো উপলব্ধ
S 418 নাম : হেমলতা কাঠাৰ স্বামীৰ নাম: প্ৰাঞ্জল কাঠাৰ ঘৰ নং : 22 বয়স : 42 লিঙ্গ : মহিলা	CTH9437756 ফটো উপলব্ধ	419 নাম : মৃদল নাথ পিতাৰ নাম: ভদ্ৰাম নাথ ঘৰ নং : 22 বয়স : 41 লিঙ্গ : পুৰুষ	CTH9437825 ফটো উপলব্ধ	420 নাম : ৰাজীৱ কাঠাৰ পিতাৰ নাম: ধূলিবৰ কাঠাৰ ঘৰ নং : 22 বয়স : 39 লিঙ্গ : পুৰুষ	CTH9437767 ফটো উপলব্ধ



E	421	CTH9437778
নাম : মনি কাঠাৰ স্বামীৰ নাম : বাজীৰ কাঠাৰ ঘৰ নং : ১১ বয়স : ৪৪ লিঙ্গ : মহিলা		
ফটো উপলব্ধ		

	422	CTH0057547
নাম : মনিষা কাঠাৰপী স্বামীৰ নাম : প্ৰাঞ্জল কাঠাৰ ঘৰ নং : ১১ বয়স : 35 লিঙ্গ : মহিলা		
ফটো উপলব্ধ		

	423	CTH0057596
নাম : দিত্তী ক্ৰুপি স্বামীৰ নাম : বাজীৰ কাঠাৰ ঘৰ নং : ১১ বয়স : 34 লিঙ্গ : মহিলা		
ফটো উপলব্ধ		

	424	CTH2198961
নাম : সমিৰ বিশ্বাস পিতাৰ নাম : কুমেদ বিশ্বাস ঘৰ নং : ১১ বয়স : 32 লিঙ্গ : পুৰুষ		
ফটো উপলব্ধ		

	425	CTH0057695
নাম : অঞ্জলি দেৱী স্বামীৰ নাম : মিদুল নাথ ঘৰ নং : ১১ বয়স : 31 লিঙ্গ : মহিলা		
ফটো উপলব্ধ		

	426	CTH2198905
নাম : ৰিতা মৈদে স্বামীৰ নাম : সমিৰ বিশ্বাস ঘৰ নং : ১১ বয়স : 29 লিঙ্গ : মহিলা		
ফটো উপলব্ধ		

	427	CTH0457556
নাম : অভিজিৎ বিশ্বাস পিতাৰ নাম : কুমুদ বিশ্বাস ঘৰ নং : ২২ বয়স : 29 লিঙ্গ : পুৰুষ		
ফটো উপলব্ধ		

	428	CTH0058057
নাম : অৰূপ নাথ পিতাৰ নাম : ভদ্ৰাম নাথ ঘৰ নং : ১১ বয়স : 28 লিঙ্গ : পুৰুষ		
ফটো উপলব্ধ		

	429	CTH2423911
নাম : মাধৱী দেউৰী স্বামীৰ নাম : অৰূপ নাথ ঘৰ নং : ১১ বয়স : 28 লিঙ্গ : মহিলা		
ফটো উপলব্ধ		

	430	NIU0022848
নাম : পৰিসূতা দেৱী পিতাৰ নাম : মিন্টু নাথ ঘৰ নং : ২২ বয়স : 26 লিঙ্গ : মহিলা		
ফটো উপলব্ধ		

	431	CTH0611046
নাম : অমিচা কাঠাৰপী পিতাৰ নাম : ৰবিন কাঠাৰ ঘৰ নং : ২২ বয়স : 23 লিঙ্গ : মহিলা		
ফটো উপলব্ধ		

E	432	CTH9437983
নাম : পুষ্প বাঢ়ৈ স্বামীৰ নাম : পুন্য বাঢ়ৈ ঘৰ নং : ১১ বয়স : ৪৭ লিঙ্গ : মহিলা		
ফটো উপলব্ধ		

	433	CTH9437972
নাম : সুনীল বাঢ়ৈ পিতাৰ নাম : পুন্য বাঢ়ৈ ঘৰ নং : ১১ বয়স : 74 লিঙ্গ : পুৰুষ		
ফটো উপলব্ধ		

	D 434	CTH9437994
নাম : সবিতা বাঢ়ৈ স্বামীৰ নাম : সুনীল বাঢ়ৈ ঘৰ নং : ১১ বয়স : 64 লিঙ্গ : মহিলা		
ফটো উপলব্ধ		

	435	CTH9437916
নাম : মলেশ্বৰী কাঠাৰ স্বামীৰ নাম : যোগেশ্বৰ কাঠাৰ ঘৰ নং : ১১ বয়স : 64 লিঙ্গ : মহিলা		
ফটো উপলব্ধ		

	436	CTH0515346
নাম : গমেশ হাজং পিতাৰ নাম : লচকৰ হাজং ঘৰ নং : ২৩ বয়স : 50 লিঙ্গ : পুৰুষ		
ফটো উপলব্ধ		

E	437	CTH9437927
নাম : দিগন্ত কাঠাৰ পিতাৰ নাম : যোগেশ্বৰ কাঠাৰ ঘৰ নং : ১১ বয়স : 49 লিঙ্গ : পুৰুষ		
ফটো উপলব্ধ		

	438	CTH9437938
নাম : নিৰ্মালী কাঠাৰ স্বামীৰ নাম : দিগন্ত কাঠাৰ ঘৰ নং : ১১ বয়স : 44 লিঙ্গ : মহিলা		
ফটো উপলব্ধ		

	439	CTH9437949
নাম : হেমন্ত কাঠাৰ পিতাৰ নাম : যোগেশ্বৰ কাঠাৰ ঘৰ নং : ১১ বয়স : 41 লিঙ্গ : পুৰুষ		
ফটো উপলব্ধ		

E	440	CTH9437950
নাম : সংগীতা কাঠাৰ স্বামীৰ নাম : হেমন্ত কাঠাৰ ঘৰ নং : ১১ বয়স : ৪৭ লিঙ্গ : মহিলা		
ফটো উপলব্ধ		

	441	CTH9438000
নাম : সৰ্বধন বনিয়া পিতাৰ নাম : ফুটলাল বনিয়া ঘৰ নং : ১১ বয়স : 39 লিঙ্গ : পুৰুষ		
ফটো উপলব্ধ		

	442	CTH0061176
নাম : মালতী দাস পিতাৰ নাম : চন্দ্ৰ দাস ঘৰ নং : ১১ বয়স : 39 লিঙ্গ : মহিলা		
ফটো উপলব্ধ		

	443	CTH2198972
নাম : বাচ্চু বাঢ়ৈ পিতাৰ নাম : সুনীল বাঢ়ৈ ঘৰ নং : ১১ বয়স : 38 লিঙ্গ : পুৰুষ		
ফটো উপলব্ধ		

	444	CTH0119032
নাম : যুতিকা কাঠাৰপী বনিয়া স্বামীৰ নাম : সৰ্বধন বনিয়া ঘৰ নং : ১১ বয়স : 37 লিঙ্গ : মহিলা		
ফটো উপলব্ধ		

	445	CTH9441387
নাম : দেৱেন দাস পিতাৰ নাম : চন্দ্ৰ দাস ঘৰ নং : ১১ বয়স : 37 লিঙ্গ : পুৰুষ		
ফটো উপলব্ধ		

	446	CTH9441467
নাম : অনিল দাস পিতাৰ নাম : চন্দ্ৰ দাস ঘৰ নং : ১১ বয়স : 36 লিঙ্গ : পুৰুষ		
ফটো উপলব্ধ		

	447	CTH9441423
নাম : টিলক দাস পিতাৰ নাম : চন্দ্ৰ দাস ঘৰ নং : ১১ বয়স : 35 লিঙ্গ : পুৰুষ		
ফটো উপলব্ধ		

	448	CTH2198892
নাম : পিন্টু বাঢ়ৈ পিতাৰ নাম : সুনীল বাঢ়ৈ ঘৰ নং : ১১ বয়স : 31 লিঙ্গ : পুৰুষ		
ফটো উপলব্ধ		

	449	CTH0579532
নাম : কাৰেৱী দাস পিতাৰ নাম : গেমশ হাজং ঘৰ নং : ২৩ বয়স : 29 লিঙ্গ : মহিলা		
ফটো উপলব্ধ		

	450	CTH0541573
নাম : ৰেলচন কাঠাৰ পিতাৰ নাম : হেমন্ত কাঠাৰ ঘৰ নং : ২৩ বয়স : 28 লিঙ্গ : পুৰুষ		
ফটো উপলব্ধ		



451 নাম : সূতি বেখা পাতৰ স্বামীৰ নাম : দেবেন দাস ঘৰ নং : 23 বয়স : 27 লিঙ্গ : মহিলা	NIU0046862 ফটো উপলব্ধ	452 নাম : প্ৰিয়ংকা বাঢ়ৈ পিতাৰ নাম : সুনীল বাঢ়ৈ ঘৰ নং : 23 বয়স : 26 লিঙ্গ : মহিলা	CTH0594903 ফটো উপলব্ধ	R 453 নাম : প্ৰিয়ংকা বাঢ়ৈ পিতাৰ নাম : সুনীল বাঢ়ৈ ঘৰ নং : 23 বয়স : 26 লিঙ্গ : মহিলা	CTH0594861 ফটো উপলব্ধ
454 নাম : পনিমা হজুগু পিতাৰ নাম : গৌমেশ হাজং ঘৰ নং : 23 বয়স : 21 লিঙ্গ : মহিলা	NIU0038810 ফটো উপলব্ধ	455 নাম : পখিলী দাস স্বামীৰ নাম : মুহিমল দাস ঘৰ নং : 28 বয়স : 69 লিঙ্গ : মহিলা	CTH9438044 ফটো উপলব্ধ	456 নাম : ধীৰেন বাঢ়ৈ পিতাৰ নাম : পূণ্য বাঢ়ৈ ঘৰ নং : 28 বয়স : 69 লিঙ্গ : পুৰুষ	CTH9438077 ফটো উপলব্ধ
457 নাম : সোণাৰাম কাঠাৰ পিতাৰ নাম : নদীৰাম কাঠাৰ ঘৰ নং : 28 বয়স : 69 লিঙ্গ : পুৰুষ	CTH9438011 ফটো উপলব্ধ	458 নাম : নীলেশ্বৰী দাস স্বামীৰ নাম : মুহিমল দাস ঘৰ নং : 28 বয়স : 64 লিঙ্গ : মহিলা	CTH9438055 ফটো উপলব্ধ	459 নাম : মিন কাঠাৰ স্বামীৰ নাম : সোণাৰাম কাঠাৰ ঘৰ নং : 28 বয়স : 49 লিঙ্গ : মহিলা	CTH9438022 ফটো উপলব্ধ
460 নাম : ৰবিৰাম দাস পিতাৰ নাম : মুহিমল দাস ঘৰ নং : 28 বয়স : 48 লিঙ্গ : পুৰুষ	CTH9438066 ফটো উপলব্ধ	461 নাম : বিনোদ দাস পিতাৰ নাম : মুহিমল দাস ঘৰ নং : 28 বয়স : 39 লিঙ্গ : পুৰুষ	CTH9438099 ফটো উপলব্ধ	462 নাম : পিংকী বাঢ়ৈ স্বামীৰ নাম : ৰঞ্জয় কৰ্মকাৰ ঘৰ নং : 28 বয়স : 39 লিঙ্গ : মহিলা	CTH9438088 ফটো উপলব্ধ
463 নাম : নিৰমা দাস স্বামীৰ নাম : ৰবিৰাম দাস ঘৰ নং : 28 বয়স : 31 লিঙ্গ : মহিলা	CTH0230037 ফটো উপলব্ধ	464 নাম : ইন্দ্ৰ মোহন দেউৰী পিতাৰ নাম : জানিৰাম দেউৰী ঘৰ নং : 25 বয়স : 59 লিঙ্গ : পুৰুষ	CTH9438113 ফটো উপলব্ধ	465 নাম : ভানু দাস স্বামীৰ নাম : নাথুৰাম দাস ঘৰ নং : 25 বয়স : 58 লিঙ্গ : মহিলা	CTH9441525 ফটো উপলব্ধ
466 নাম : চিব মণ্ডল পিতাৰ নাম : শৰত মণ্ডল ঘৰ নং : 25 বয়স : 54 লিঙ্গ : পুৰুষ	CTH9438179 ফটো উপলব্ধ	467 নাম : জয়ন্তী দেউৰী স্বামীৰ নাম : ইন্দ্ৰ মোহন দেউৰী ঘৰ নং : 25 বয়স : 54 লিঙ্গ : মহিলা	CTH9438124 ফটো উপলব্ধ	E 468 নাম : দিপালী দেউৰী স্বামীৰ নাম : দীপেন দেউৰী ঘৰ নং : 25 বয়স : 51 লিঙ্গ : মহিলা	CTH9438135 ফটো উপলব্ধ
469 নাম : ৰমেন দেউৰী পিতাৰ নাম : জানিৰাম দেউৰী ঘৰ নং : 25 বয়স : 49 লিঙ্গ : পুৰুষ	CTH9438146 ফটো উপলব্ধ	470 নাম : পম্পী দেউৰী স্বামীৰ নাম : ৰমেন দেউৰী ঘৰ নং : 25 বয়স : 44 লিঙ্গ : মহিলা	CTH9438157 ফটো উপলব্ধ	471 নাম : জমা বাঢ়ৈ স্বামীৰ নাম : চিবু বাঢ়ৈ ঘৰ নং : 25 বয়স : 39 লিঙ্গ : মহিলা	CTH9438180 ফটো উপলব্ধ
472 নাম : ৰুহিনী দাস স্বামীৰ নাম : মনু দাস ঘৰ নং : 25 বয়স : 38 লিঙ্গ : মহিলা	CTH0581769 ফটো উপলব্ধ	473 নাম : মনু কুমাৰ দাস পিতাৰ নাম : নাথুৰাম দাস ঘৰ নং : 25 বয়স : 37 লিঙ্গ : পুৰুষ	CTH9438168 ফটো উপলব্ধ	474 নাম : লুইচ দাস পিতাৰ নাম : নাথুৰাম দাস ঘৰ নং : 25 বয়স : 35 লিঙ্গ : পুৰুষ	CTH9438191 ফটো উপলব্ধ
475 নাম : বিপুল ইংতি পিতাৰ নাম : সুনীত ইংতি ঘৰ নং : 25 বয়স : 34 লিঙ্গ : পুৰুষ	CTH0232538 ফটো উপলব্ধ	476 নাম : নিকুমনি দাস অন্যান্য : মনু দাস ঘৰ নং : 25 বয়স : 33 লিঙ্গ : পুৰুষ	CTH9441296 ফটো উপলব্ধ	477 নাম : অজয় ডেকা ৰজা পিতাৰ নাম : দুলাল ডেকা ৰজা ঘৰ নং : 25 বয়স : 30 লিঙ্গ : পুৰুষ	CTH0118125 ফটো উপলব্ধ
478 নাম : পাঞ্চালী দেউৰী স্বামীৰ নাম : বিপুল ইংতি ঘৰ নং : 25 বয়স : 30 লিঙ্গ : মহিলা	NIU0083048 ফটো উপলব্ধ	S 479 নাম : তৃষ্ণা প্ৰধান স্বামীৰ নাম : লুইচ দাস ঘৰ নং : 25 বয়স : 29 লিঙ্গ : মহিলা	CTH0232777 ফটো উপলব্ধ	480 নাম : শাৰদী কঠাৰপী স্বামীৰ নাম : ৰাতুল দেউৰী ঘৰ নং : 25 বয়স : 26 লিঙ্গ : মহিলা	CTH2198949 ফটো উপলব্ধ



481 নাম : হিমাদ্ৰী দেউৰী পিতাৰ নাম : ইন্দ্ৰমোহন দেউৰী ঘৰ নং : 25 বয়স : 24 লিঙ্গ : মহিলা	CTH0593806 ফটো উপলব্ধ	482 নাম : সঞ্জিত বাঢ়ৈ পিতাৰ নাম : চিবু বাঢ়ৈ ঘৰ নং : 25 বয়স : 24 লিঙ্গ : পুৰুষ	CTH0596718 ফটো উপলব্ধ	R 483 নাম : হিমাদ্ৰী দেউৰী পিতাৰ নাম : ইন্দ্ৰমোহন দেউৰী ঘৰ নং : 25 বয়স : 24 লিঙ্গ : মহিলা	CTH0593822 ফটো উপলব্ধ
484 নাম : পাৰুল মণ্ডল স্বামীৰ নাম : চানমোহন মণ্ডল ঘৰ নং : 26 বয়স : 79 লিঙ্গ : মহিলা	CTH9438259 ফটো উপলব্ধ	485 নাম : নিৰঞ্জন মণ্ডল পিতাৰ নাম : চানমোহন মণ্ডল ঘৰ নং : 26 বয়স : 64 লিঙ্গ : পুৰুষ	CTH9438260 ফটো উপলব্ধ	486 নাম : কিৰণ বনিয়া স্বামীৰ নাম : ফুটলাল বনিয়া ঘৰ নং : 26 বয়স : 64 লিঙ্গ : মহিলা	CTH9438237 ফটো উপলব্ধ
487 নাম : কেকেশ্বৰী ইংতি স্বামীৰ নাম : সোন্তী ইংতি ঘৰ নং : 26 বয়স : 57 লিঙ্গ : মহিলা	CTH9438215 ফটো উপলব্ধ	488 নাম : লক্ষী মণ্ডল স্বামীৰ নাম : নিৰঞ্জন মণ্ডল ঘৰ নং : 26 বয়স : 54 লিঙ্গ : মহিলা	CTH9438271 ফটো উপলব্ধ	489 নাম : জুনু মণ্ডল পিতাৰ নাম : চানমোহন মণ্ডল ঘৰ নং : 26 বয়স : 47 লিঙ্গ : মহিলা	CTH9438282 ফটো উপলব্ধ
490 নাম : ৰূপন বনিয়া পিতাৰ নাম : ফুটলাল বনিয়া ঘৰ নং : 26 বয়স : 42 লিঙ্গ : পুৰুষ	CTH0117952 ফটো উপলব্ধ	491 নাম : কমলেশ্বৰ বনিয়া পিতাৰ নাম : ফুটলাল বনিয়া ঘৰ নং : 26 বয়স : 39 লিঙ্গ : পুৰুষ	CTH9438248 ফটো উপলব্ধ	492 নাম : নকুল ইংতি পিতাৰ নাম : সোন্তী ইংতি ঘৰ নং : 26 বয়স : 39 লিঙ্গ : পুৰুষ	CTH9438226 ফটো উপলব্ধ
493 নাম : অনিতা ইংতি স্বামীৰ নাম : নকুল ইংতি ঘৰ নং : 26 বয়স : 36 লিঙ্গ : মহিলা	CTH0234708 ফটো উপলব্ধ	494 নাম : বৰষা দেউৰী পিতাৰ নাম : নাৰায়ণ দেউৰী ঘৰ নং : 26 বয়স : 36 লিঙ্গ : মহিলা	CTH9438293 ফটো উপলব্ধ	495 নাম : মনু ইংতি পিতাৰ নাম : সোন্তী ইংতি ঘৰ নং : 26 বয়স : 34 লিঙ্গ : পুৰুষ	CTH9441376 ফটো উপলব্ধ
496 নাম : বিন বনিয়া পিতাৰ নাম : ফুটলাল বনিয়া ঘৰ নং : 26 বয়স : 31 লিঙ্গ : পুৰুষ	CTH0234807 ফটো উপলব্ধ	R 497 নাম : দিলীপী মণ্ডল পিতাৰ নাম : নিৰঞ্জন মণ্ডল ঘৰ নং : 26 বয়স : 31 লিঙ্গ : মহিলা	CTH0234815 ফটো উপলব্ধ	498 নাম : দিলীপী মণ্ডল পিতাৰ নাম : নিৰঞ্জন মণ্ডল ঘৰ নং : 26 বয়স : 30 লিঙ্গ : মহিলা	CTH0234955 ফটো উপলব্ধ
S 499 নাম : বিনা মণ্ডল পিতাৰ নাম : নিৰঞ্জন মণ্ডল ঘৰ নং : 26 বয়স : 28 লিঙ্গ : মহিলা	CTH0235069 ফটো উপলব্ধ	500 নাম : গোবিন ইংতি পিতাৰ নাম : সুনী ইংতি ঘৰ নং : 26 বয়স : 27 লিঙ্গ : পুৰুষ	CTH0235416 ফটো উপলব্ধ	501 নাম : বিনিতা মণ্ডল পিতাৰ নাম : নিৰঞ্জন মণ্ডল ঘৰ নং : 26 বয়স : 26 লিঙ্গ : মহিলা	CTH0555615 ফটো উপলব্ধ
502 নাম : সুসীতা পাত্ৰ স্বামীৰ নাম : মনু ইংতি ঘৰ নং : 26 বয়স : 26 লিঙ্গ : মহিলা	CTH0604827 ফটো উপলব্ধ	503 নাম : ৰূপ ৰাম দেউৰী পিতাৰ নাম : দত্তৰাম ইংতি ঘৰ নং : 29 বয়স : 64 লিঙ্গ : পুৰুষ	CTH9438306 ফটো উপলব্ধ	S 504 নাম : প্ৰেমধৰ ইংতি পিতাৰ নাম : দত্তৰাম ইংতি ঘৰ নং : 29 বয়স : 61 লিঙ্গ : পুৰুষ	CTH9438328 ফটো উপলব্ধ
505 নাম : প্ৰেমদা ইংতি স্বামীৰ নাম : ৰূপেন ইংতি ঘৰ নং : 29 বয়স : 59 লিঙ্গ : মহিলা	CTH9438317 ফটো উপলব্ধ	506 নাম : নৰসিং ইংতি পিতাৰ নাম : দত্তৰাম ইংতি ঘৰ নং : 29 বয়স : 57 লিঙ্গ : পুৰুষ	CTH9438339 ফটো উপলব্ধ	507 নাম : যমুনা ৰায় স্বামীৰ নাম : নাৰায়ণ ৰায় ঘৰ নং : 29 বয়স : 54 লিঙ্গ : মহিলা	CTH9438384 ফটো উপলব্ধ
508 নাম : জ্ঞান বনিয়া পিতাৰ নাম : উমাকান্ত বনিয়া ঘৰ নং : 29 বয়স : 54 লিঙ্গ : পুৰুষ	CTH9438351 ফটো উপলব্ধ	509 নাম : আইমনি বনিয়া স্বামীৰ নাম : জ্ঞান বনিয়া ঘৰ নং : 29 বয়স : 49 লিঙ্গ : মহিলা	CTH9438362 ফটো উপলব্ধ	S 510 নাম : চন্দ্ৰা ৰায় স্বামীৰ নাম : নাৰায়ণ ৰায় ঘৰ নং : 29 বয়স : 49 লিঙ্গ : মহিলা	CTH9438395 ফটো উপলব্ধ



E 511 নাম : মঞ্জলা ইংতি স্বামীৰ নাম : নৰসিং ইংতি ঘৰ নং : ২৭ বয়স : 44 লিঙ্গ : মহিলা	CTH9438340 ফটো উপলব্ধ	512 নাম : বিকেশ ৰায় পিতাৰ নাম : নাৰায়ণ ৰায় ঘৰ নং : ২৭ বয়স : 38 লিঙ্গ : পুৰুষ	CTH9438408 ফটো উপলব্ধ	E 513 নাম : নকুল ৰায় পিতাৰ নাম : নাৰায়ণ ৰায় ঘৰ নং : ২৭ বয়স : 38 লিঙ্গ : পুৰুষ	CTH9441592 ফটো উপলব্ধ
514 নাম : মনোমতী ইন্দি পিতাৰ নাম : দত্তৰাম ইন্দি ঘৰ নং : ২৭ বয়স : 37 লিঙ্গ : মহিলা	CTH2214019 ফটো উপলব্ধ	515 নাম : প্ৰকাশ ৰায় পিতাৰ নাম : নাৰায়ণ ৰায় ঘৰ নং : ২৭ বয়স : 34 লিঙ্গ : পুৰুষ	CTH9441558 ফটো উপলব্ধ	S 516 নাম : বকুল ৰায় পিতাৰ নাম : নাৰায়ণ ৰায় ঘৰ নং : ২৭ বয়স : 29 লিঙ্গ : পুৰুষ	CTH0237859 ফটো উপলব্ধ
517 নাম : যাদৱ বনিয়া পিতাৰ নাম : জ্ঞান বনিয়া ঘৰ নং : ২৭ বয়স : 28 লিঙ্গ : পুৰুষ	CTH0238089 ফটো উপলব্ধ	518 নাম : পূৰ্ণিমা ৰায় স্বামীৰ নাম : বিকাশ ৰায় ঘৰ নং : ২৭ বয়স : 27 লিঙ্গ : মহিলা	CTH0549220 ফটো উপলব্ধ	519 নাম : ৰাখী ইংতিপী পিতাৰ নাম : বুৰাম ইংতি ঘৰ নং : ২৭ বয়স : 26 লিঙ্গ : মহিলা	CTH0516328 ফটো উপলব্ধ
520 নাম : মেঘালী ইংতিপী পিতাৰ নাম : বুৰাম ইংতি ঘৰ নং : ২৭ বয়স : 26 লিঙ্গ : মহিলা	CTH2333797 ফটো উপলব্ধ	521 নাম : জয়শ্ৰী বনিয়া পিতাৰ নাম : জ্ঞান বনিয়া ঘৰ নং : ২৭ বয়স : 25 লিঙ্গ : মহিলা	CTH0529792 ফটো উপলব্ধ	R 522 নাম : জয়শ্ৰী বনিয়া পিতাৰ নাম : জ্ঞান বনিয়া ঘৰ নং : ২৭ বয়স : 25 লিঙ্গ : মহিলা	CTH0545459 ফটো উপলব্ধ
523 নাম : অনিৰাম কাঠাৰ পিতাৰ নাম : নদীৰাম কাঠাৰ ঘৰ নং : ২৮ বয়স : 69 লিঙ্গ : পুৰুষ	CTH9438419 ফটো উপলব্ধ	524 নাম : মনোমাই কাঠাৰ স্বামীৰ নাম : অনিৰাম কাঠাৰ ঘৰ নং : ২৮ বয়স : 64 লিঙ্গ : মহিলা	CTH9438420 ফটো উপলব্ধ	525 নাম : ধৰ্ম দাস পিতাৰ নাম : ঘূনাই দাস ঘৰ নং : ২৮ বয়স : 54 লিঙ্গ : পুৰুষ	CTH9438453 ফটো উপলব্ধ
S 526 নাম : কৃষ্ণ ৰায় পিতাৰ নাম : গোপাল ৰায় ঘৰ নং : ২৮ বয়স : 54 লিঙ্গ : পুৰুষ	CTH9438475 ফটো উপলব্ধ	D 527 নাম : কল্পনা ৰায় স্বামীৰ নাম : কৃষ্ণ ৰায় ঘৰ নং : ২৮ বয়স : 49 লিঙ্গ : মহিলা	CTH9438486 ফটো উপলব্ধ	528 নাম : প্ৰদীপ ৰায় পিতাৰ নাম : গোপাল ৰায় ঘৰ নং : ২৮ বয়স : 49 লিঙ্গ : পুৰুষ	CTH9438497 ফটো উপলব্ধ
529 নাম : দুলাল ডেকাৰজা পিতাৰ নাম : উপজান ডেকাৰজা ঘৰ নং : ২৮ বয়স : 48 লিঙ্গ : পুৰুষ	CTH0118851 ফটো উপলব্ধ	530 নাম : লখিমাই ডেকাৰজা স্বামীৰ নাম : দুলাল ডেকা ৰজা ঘৰ নং : ২৮ বয়স : 46 লিঙ্গ : মহিলা	CTH0118893 ফটো উপলব্ধ	531 নাম : জেউতী দাস স্বামীৰ নাম : ধৰ্ম দাস ঘৰ নং : ২৮ বয়স : 44 লিঙ্গ : মহিলা	CTH9438464 ফটো উপলব্ধ
532 নাম : জয়দেব কাঠাৰ পিতাৰ নাম : অনিৰাম কাঠাৰ ঘৰ নং : ২৮ বয়স : 44 লিঙ্গ : পুৰুষ	CTH9438431 ফটো উপলব্ধ	S 533 নাম : মণি ৰায় স্বামীৰ নাম : প্ৰদীপ ৰায় ঘৰ নং : ২৮ বয়স : 44 লিঙ্গ : মহিলা	CTH9438500 ফটো উপলব্ধ	S 534 নাম : ৰূপালী কাঠাৰ পিতাৰ নাম : অনিৰাম কাঠাৰ ঘৰ নং : ২৮ বয়স : 38 লিঙ্গ : মহিলা	CTH9438442 ফটো উপলব্ধ
535 নাম : নগেন কাঠাৰ পিতাৰ নাম : অনিৰাম কাঠাৰ ঘৰ নং : ২৮ বয়স : 37 লিঙ্গ : পুৰুষ	CTH9438511 ফটো উপলব্ধ	536 নাম : অনু কোৱৰ কাঠাৰপী স্বামীৰ নাম : নগেন কাঠাৰপী ঘৰ নং : ২৮ বয়স : 34 লিঙ্গ : মহিলা	CTH0118075 ফটো উপলব্ধ	537 নাম : জয়া বনিয়া স্বামীৰ নাম : বিনোদ দাস ঘৰ নং : ২৮ বয়স : 33 লিঙ্গ : মহিলা	CTH0239269 ফটো উপলব্ধ
S 538 নাম : ভবানী দাস পিতাৰ নাম : ধৰ্ম দাস ঘৰ নং : ২৮ বয়স : 29 লিঙ্গ : মহিলা	CTH0119610 ফটো উপলব্ধ	539 নাম : ললিতা দাস পিতাৰ নাম : ধৰ্ম দাস ঘৰ নং : ২৮ বয়স : 27 লিঙ্গ : পুৰুষ	CTH0156182 ফটো উপলব্ধ	540 নাম : কবিতা দাস পিতাৰ নাম : ধৰ্ম দাস ঘৰ নং : ২৮ বয়স : 26 লিঙ্গ : মহিলা	CTH0530022 ফটো উপলব্ধ



R 541 নাম : কবিতা দাস পিতাৰ নাম: ধৰ্ম দাস ঘৰ নং : 28 বয়স : 26 লিঙ্গ : মহিলা	CTH0545392 ফটো উপলব্ধ	542 নাম : কবিতা দাস পিতাৰ নাম: ধৰ্ম দাস ঘৰ নং : 28 বয়স : 26 লিঙ্গ : মহিলা	CTH0568147 ফটো উপলব্ধ	543 নাম : এধান্নি কেলেং স্বামীৰ নাম: তিথিবৰ কেলেং ঘৰ নং : 29 বয়স : 89 লিঙ্গ : মহিলা	CTH9438522 ফটো উপলব্ধ
D 544 নাম : নৰেশ কৰ্মকাৰ পিতাৰ নাম: বৃপচান কৰ্মকাৰ ঘৰ নং : 29 বয়স : 82 লিঙ্গ : পুৰুষ	CTH9438657 ফটো উপলব্ধ	545 নাম : সাধনী কৰ্মকাৰ স্বামীৰ নাম: নৰেশ কৰ্মকাৰ ঘৰ নং : 29 বয়স : 74 লিঙ্গ : মহিলা	CTH9438668 ফটো উপলব্ধ	546 নাম : মোহন বনিয়া পিতাৰ নাম: শুভচিং বনিয়া ঘৰ নং : 29 বয়স : 69 লিঙ্গ : পুৰুষ	CTH9438635 ফটো উপলব্ধ
547 নাম : কল্পনা বনিয়া স্বামীৰ নাম: মোহন বনিয়া ঘৰ নং : 29 বয়স : 59 লিঙ্গ : মহিলা	CTH9438646 ফটো উপলব্ধ	548 নাম : গোপাল কৰ্মকাৰ পিতাৰ নাম: নৰেশ কৰ্মকাৰ ঘৰ নং : 29 বয়স : 59 লিঙ্গ : পুৰুষ	CTH9438679 ফটো উপলব্ধ	549 নাম : বিলাহ দেউৰী পিতাৰ নাম: তিথিবৰ দেউৰী ঘৰ নং : 29 বয়স : 59 লিঙ্গ : পুৰুষ	CTH9438533 ফটো উপলব্ধ
S 550 নাম : নিৰঞ্জন কৰ্মকাৰ পিতাৰ নাম: নৰেশ কৰ্মকাৰ ঘৰ নং : 29 বয়স : 57 লিঙ্গ : পুৰুষ	CTH9438691 ফটো উপলব্ধ	E 551 নাম : পিৰিত্তি দেউৰী স্বামীৰ নাম: কনপাই দেউৰী ঘৰ নং : 29 বয়স : 54 লিঙ্গ : মহিলা	CTH9438613 ফটো উপলব্ধ	552 নাম : ববিতা দেউৰী স্বামীৰ নাম: বিলাহ দেউৰী ঘৰ নং : 29 বয়স : 51 লিঙ্গ : মহিলা	CTH9438544 ফটো উপলব্ধ
553 নাম : দেবকান্ত দেউৰী পিতাৰ নাম: তিথিবৰ দেউৰী ঘৰ নং : 29 বয়স : 51 লিঙ্গ : পুৰুষ	CTH9438577 ফটো উপলব্ধ	554 নাম : ৰজিতা দেউৰী স্বামীৰ নাম: মহেশ্বৰ দেউৰী ঘৰ নং : 29 বয়স : 49 লিঙ্গ : মহিলা	CTH9438566 ফটো উপলব্ধ	555 নাম : ভকচিং দেউৰী পিতাৰ নাম: তিথিবৰ দেউৰী ঘৰ নং : 29 বয়স : 49 লিঙ্গ : পুৰুষ	CTH9438599 ফটো উপলব্ধ
S 556 নাম : সবিতা কৰ্মকাৰ স্বামীৰ নাম: নিৰঞ্জন কৰ্মকাৰ ঘৰ নং : 29 বয়স : 49 লিঙ্গ : মহিলা	CTH9438704 ফটো উপলব্ধ	557 নাম : নিৰল দেউৰী পিতাৰ নাম: তিথিবৰ দেউৰী ঘৰ নং : 29 বয়স : 46 লিঙ্গ : পুৰুষ	CTH9438602 ফটো উপলব্ধ	558 নাম : সঞ্জয় কৰ্মকাৰ পিতাৰ নাম: নৰেশ কৰ্মকাৰ ঘৰ নং : 29 বয়স : 42 লিঙ্গ : পুৰুষ	CTH9438726 ফটো উপলব্ধ
559 নাম : ৰঞ্জয় কৰ্মকাৰ পিতাৰ নাম: নৰেশ কৰ্মকাৰ ঘৰ নং : 29 বয়স : 38 লিঙ্গ : পুৰুষ	CTH9438737 ফটো উপলব্ধ	560 নাম : দেবজাণী বৰদলৈ দেউৰী স্বামীৰ নাম: নিৰল দেউৰী ঘৰ নং : 29 বয়স : 36 লিঙ্গ : মহিলা	CTH2422640 ফটো উপলব্ধ	561 নাম : কুট কৰ্মকাৰ পিতাৰ নাম: গোপাল কৰ্মকাৰ ঘৰ নং : 29 বয়স : 34 লিঙ্গ : পুৰুষ	CTH0118042 ফটো উপলব্ধ
562 নাম : অমৃত কেলেং পিতাৰ নাম: কনপাই কেলেং ঘৰ নং : 29 বয়স : 33 লিঙ্গ : পুৰুষ	CTH2422921 ফটো উপলব্ধ	563 নাম : উজ্জল কৰ্মকাৰ পিতাৰ নাম: গোপাল কৰ্মকাৰ ঘৰ নং : 29 বয়স : 32 লিঙ্গ : পুৰুষ	CTH0119040 ফটো উপলব্ধ	564 নাম : কাজল কৰ্মকাৰ পিতাৰ নাম: গোপাল কৰ্মকাৰ ঘৰ নং : 29 বয়স : 32 লিঙ্গ : পুৰুষ	CTH0241257 ফটো উপলব্ধ
565 নাম : সুস্মিতা দাস স্বামীৰ নাম: সজল কৰ্মকাৰ ঘৰ নং : 29 বয়স : 31 লিঙ্গ : মহিলা	NIU0047548 ফটো উপলব্ধ	566 নাম : ৰিংকি কৰ্মকাৰ পিতাৰ নাম: গুপাল কৰ্মকাৰ ঘৰ নং : 29 বয়স : 30 লিঙ্গ : মহিলা	CTH0241356 ফটো উপলব্ধ	567 নাম : বিকি কৰ্মকাৰ পিতাৰ নাম: গোপাল কৰ্মকাৰ ঘৰ নং : 29 বয়স : 30 লিঙ্গ : পুৰুষ	CTH0159293 ফটো উপলব্ধ
568 নাম : চজল কৰ্মকাৰ পিতাৰ নাম: গোপাল কৰ্মকাৰ ঘৰ নং : 29 বয়স : 29 লিঙ্গ : পুৰুষ	CTH0241448 ফটো উপলব্ধ	569 নাম : যমুনা কেলেংপী স্বামীৰ নাম: ভকচিং ঘৰ নং : 29 বয়স : 29 লিঙ্গ : মহিলা	CTH0077917 ফটো উপলব্ধ	570 নাম : নৱজ্যোতি বনিয়া পিতাৰ নাম: মোহন বনিয়া ঘৰ নং : 29 বয়স : 28 লিঙ্গ : পুৰুষ	CTH0078097 ফটো উপলব্ধ



571 নাম : বকুল দেউৰী পিতাৰ নাম: বিলাহ দেউৰী ঘৰ নং : ২৯ বয়স : 28 লিঙ্গ : পুৰুষ	CTH0118083 ফটো উপলব্ধ	S 572 নাম : বিনিতা দেউৰী পিতাৰ নাম: বিলাহ দেউৰী ঘৰ নং : ২৯ বয়স : 28 লিঙ্গ : মহিলা	CTH0328716 ফটো উপলব্ধ	573 নাম : বিনিতা কৰ্মকাৰ স্বামীৰ নাম: সঞ্জয় কৰ্মকাৰ ঘৰ নং : 29 বয়স : 28 লিঙ্গ : মহিলা	CTH0595157 ফটো উপলব্ধ
S 574 নাম : মনজলা দাস স্বামীৰ নাম: নৰজ্যোতি বনিয়া ঘৰ নং : 29 বয়স : 27 লিঙ্গ : মহিলা	CTH0530014 ফটো উপলব্ধ	575 নাম : বন্দিতা পাতৰ স্বামীৰ নাম: বকুল দেউৰী ঘৰ নং : 29 বয়স : 27 লিঙ্গ : মহিলা	CTH0545418 ফটো উপলব্ধ	576 নাম : বিকাশ দেউৰী পিতাৰ নাম: ৰজিতা দেউৰী ঘৰ নং : 29 বয়স : 27 লিঙ্গ : পুৰুষ	NIU0047175 ফটো উপলব্ধ
577 নাম : সত্যজিত দেউৰী পিতাৰ নাম: বিলাহ দেউৰী ঘৰ নং : 29 বয়স : 26 লিঙ্গ : পুৰুষ	CTH0598490 ফটো উপলব্ধ	578 নাম : সিৰঞ্জিৱ দেউৰী মাতৃৰ নাম: ৰজিতা দেউৰী ঘৰ নং : 29 বয়স : 25 লিঙ্গ : পুৰুষ	NIU0047159 ফটো উপলব্ধ	# 579 নাম : ধুব জ্যোতি দেউৰী পিতাৰ নাম: ৰমেন দেউৰী ঘৰ নং : 29 বয়স : 20 লিঙ্গ : পুৰুষ	NIU0047183 ফটো উপলব্ধ
E 580 নাম : তিপমাই দেউৰী স্বামীৰ নাম: তুলসী দেউৰী ঘৰ নং : ৩০ বয়স : 89 লিঙ্গ : মহিলা	CTH9438748 ফটো উপলব্ধ	D 581 নাম : অন্নদা মল্লিক স্বামীৰ নাম: জিতেন মল্লিক ঘৰ নং : ৩০ বয়স : 84 লিঙ্গ : মহিলা	CTH9438828 ফটো উপলব্ধ	S 582 নাম : ৰঞ্জিত মল্লিক পিতাৰ নাম: জিতেন মল্লিক ঘৰ নং : ৩০ বয়স : 63 লিঙ্গ : পুৰুষ	CTH9438839 ফটো উপলব্ধ
583 নাম : ফুলেশ্বৰী বনিয়া স্বামীৰ নাম: বিচিত্ৰ বনিয়া ঘৰ নং : ৩০ বয়স : 56 লিঙ্গ : মহিলা	CTH9438771 ফটো উপলব্ধ	584 নাম : বিচিত্ৰ বনিয়া পিতাৰ নাম: নবীন বনিয়া ঘৰ নং : ৩০ বয়স : 55 লিঙ্গ : পুৰুষ	CTH9438760 ফটো উপলব্ধ	585 নাম : সঞ্জীত মল্লিক পিতাৰ নাম: জিতেন মল্লিক ঘৰ নং : ৩০ বয়স : 54 লিঙ্গ : পুৰুষ	CTH9438840 ফটো উপলব্ধ
S 586 নাম : সিদ্ধান্ত বনিয়া পিতাৰ নাম: নবীন বনিয়া ঘৰ নং : ৩০ বয়স : 49 লিঙ্গ : পুৰুষ	CTH9438782 ফটো উপলব্ধ	587 নাম : সুমিতা দেউৰী স্বামীৰ নাম: ইলাৰাম দেউৰী ঘৰ নং : ৩০ বয়স : 49 লিঙ্গ : মহিলা	CTH9438759 ফটো উপলব্ধ	588 নাম : ইলাৰাম দেউৰী পিতাৰ নাম: তুলসী দেউৰী ঘৰ নং : ৩০ বয়স : 48 লিঙ্গ : পুৰুষ	CTH0330019 ফটো উপলব্ধ
589 নাম : অঞ্জনা মল্লিক পিতাৰ নাম: সঞ্জীত মল্লিক ঘৰ নং : ৩০ বয়স : 45 লিঙ্গ : মহিলা	CTH9438851 ফটো উপলব্ধ	S 590 নাম : সৰমইনা বনিয়া স্বামীৰ নাম: সিদ্ধান্ত বনিয়া ঘৰ নং : ৩০ বয়স : 44 লিঙ্গ : মহিলা	CTH9438793 ফটো উপলব্ধ	S 591 নাম : লোকেন্দ্র বনিয়া পিতাৰ নাম: নবীন বনিয়া ঘৰ নং : ৩০ বয়স : 44 লিঙ্গ : পুৰুষ	CTH9438806 ফটো উপলব্ধ
S 592 নাম : অঞ্জনা মল্লিক পিতাৰ নাম: জিতেন মল্লিক ঘৰ নং : ৩০ বয়স : 42 লিঙ্গ : মহিলা	CTH0080929 ফটো উপলব্ধ	S 593 নাম : সংগীতা বনিয়া স্বামীৰ নাম: লোকেন্দ্র বনিয়া ঘৰ নং : ৩০ বয়স : 42 লিঙ্গ : মহিলা	CTH9438817 ফটো উপলব্ধ	594 নাম : শ্যামল মল্লিক পিতাৰ নাম: জিতেন মল্লিক ঘৰ নং : ৩০ বয়স : 41 লিঙ্গ : পুৰুষ	CTH9438862 ফটো উপলব্ধ
595 নাম : টুল বাটৈ স্বামীৰ নাম: মনোজ বাটৈ ঘৰ নং : ৩০ বয়স : 38 লিঙ্গ : মহিলা	CTH9438873 ফটো উপলব্ধ	596 নাম : মহানন্দ কেলেং পিতাৰ নাম: ইলাৰাম কেলেং ঘৰ নং : ৩০ বয়স : 34 লিঙ্গ : পুৰুষ	CTH9441365 ফটো উপলব্ধ	597 নাম : অঞ্জনা পাল কেলেংপি স্বামীৰ নাম: মহানন্দ কেলেং ঘৰ নং : ৩০ বয়স : 31 লিঙ্গ : মহিলা	CTH0460659 ফটো উপলব্ধ
598 নাম : পুষ্পাঞ্জলী কিলিংপি পিতাৰ নাম: ইলাৰাম কিলিং ঘৰ নং : ৩০ বয়স : 30 লিঙ্গ : মহিলা	CTH0080986 ফটো উপলব্ধ	599 নাম : বেলোৰাম বনিয়া পিতাৰ নাম: বিচিত্ৰ বনিয়া ঘৰ নং : ৩০ বয়স : 30 লিঙ্গ : পুৰুষ	CTH2198950 ফটো উপলব্ধ	600 নাম : নিলোৎপল কিলিং পিতাৰ নাম: ইলাৰাম কিলিং ঘৰ নং : 30 বয়স : 25 লিঙ্গ : পুৰুষ	CTH0461350 ফটো উপলব্ধ



601 নাম : নিতাই মন্ডল পিতাৰ নাম: ভজহৰি মণ্ডল ঘৰ নং : ৩১ বয়স : 76 লিঙ্গ : পুৰুষ	CTH9438953 ফটো উপলব্ধ	602 নাম : লালুবা দেউৰী পিতাৰ নাম: বাপুৰাম দেউৰী ঘৰ নং : ৩১ বয়স : 74 লিঙ্গ : পুৰুষ	CTH9438884 ফটো উপলব্ধ	603 নাম : বিনেমাই দেউৰী স্বামীৰ নাম: লালুবা দেউৰী ঘৰ নং : ৩১ বয়স : 64 লিঙ্গ : মহিলা	CTH9438895 ফটো উপলব্ধ
604 নাম : শুকলাল মন্ডল পিতাৰ নাম: ভজহৰি মণ্ডল ঘৰ নং : ৩১ বয়স : 59 লিঙ্গ : পুৰুষ	CTH9438997 ফটো উপলব্ধ	605 নাম : যমুনা মন্ডল স্বামীৰ নাম: নিতাই মল্লিক ঘৰ নং : ৩১ বয়স : 59 লিঙ্গ : মহিলা	CTH9438964 ফটো উপলব্ধ	606 নাম : পদ্মা দাস স্বামীৰ নাম: ধৰ্মেশ্বৰ দাস ঘৰ নং : ৩১ বয়স : 49 লিঙ্গ : মহিলা	CTH9438920 ফটো উপলব্ধ
607 নাম : সুভাষ মণ্ডল পিতাৰ নাম: ভজহৰি মণ্ডল ঘৰ নং : ৩১ বয়স : 49 লিঙ্গ : পুৰুষ	CTH9439014 ফটো উপলব্ধ	608 নাম : কৈশল্যা দাস স্বামীৰ নাম: প্ৰফুল্ল দাস ঘৰ নং : ৩১ বয়স : 44 লিঙ্গ : মহিলা	CTH9438942 ফটো উপলব্ধ	609 নাম : মিথুন মণ্ডল পিতাৰ নাম: নিতাই মণ্ডল ঘৰ নং : ৩১ বয়স : 44 লিঙ্গ : পুৰুষ	CTH9438975 ফটো উপলব্ধ
610 নাম : চুমা মণ্ডল স্বামীৰ নাম: মিথুন মণ্ডল ঘৰ নং : ৩১ বয়স : 39 লিঙ্গ : মহিলা	CTH9438986 ফটো উপলব্ধ	611 নাম : জয়ন্ত দেউৰী পিতাৰ নাম: লালুবা দেউৰী ঘৰ নং : ৩১ বয়স : 39 লিঙ্গ : পুৰুষ	CTH9438908 ফটো উপলব্ধ	612 নাম : যমুনা মল্লিক স্বামীৰ নাম: শুকলা মণ্ডল ঘৰ নং : ৩১ বয়স : 39 লিঙ্গ : মহিলা	CTH9439003 ফটো উপলব্ধ
613 নাম : ৰূপা ভক্ত মণ্ডল স্বামীৰ নাম: সুভাষ মণ্ডল ঘৰ নং : ৩১ বয়স : 35 লিঙ্গ : মহিলা	CTH0082909 ফটো উপলব্ধ	614 নাম : তিতুন মণ্ডল পিতাৰ নাম: নিতাই মণ্ডল ঘৰ নং : ৩১ বয়স : 34 লিঙ্গ : পুৰুষ	CTH9439025 ফটো উপলব্ধ	615 নাম : পিতিকি বৰদলৈ স্বামীৰ নাম: জয়ন্ত দেউৰী ঘৰ নং : ৩১ বয়স : 33 লিঙ্গ : মহিলা	CTH0244699 ফটো উপলব্ধ
616 নাম : ৰমা মণ্ডল পিতাৰ নাম: নিতাই মণ্ডল ঘৰ নং : ৩১ বয়স : 29 লিঙ্গ : মহিলা	CTH0244889 ফটো উপলব্ধ	617 নাম : টল টল দাস পিতাৰ নাম: প্ৰফুল্ল দাস ঘৰ নং : ৩১ বয়স : 29 লিঙ্গ : পুৰুষ	CTH2198847 ফটো উপলব্ধ	S 618 নাম : পল্লবী দাস মাতৃৰ নাম: কেশল্যা দাস ঘৰ নং : 31 বয়স : 29 লিঙ্গ : মহিলা	CTH2353258 ফটো উপলব্ধ
619 নাম : বানী বড়ো মণ্ডল স্বামীৰ নাম: তিতুন মণ্ডল ঘৰ নং : ৩১ বয়স : 28 লিঙ্গ : মহিলা	CTH0083428 ফটো উপলব্ধ	620 নাম : খগেন ব্ৰে পিতাৰ নাম: পোনাৰাম দেউৰী ঘৰ নং : 31 বয়স : 26 লিঙ্গ : পুৰুষ	CTH9441194 ফটো উপলব্ধ	# 621 নাম : কল্যাণী দেৱী স্বামীৰ নাম: খগেন বে ঘৰ নং : 31 বয়স : 20 লিঙ্গ : মহিলা	NIU0086710 ফটো উপলব্ধ
E 622 নাম : বিজয় মল্লিক পিতাৰ নাম: যোগেশ মল্লিক ঘৰ নং : ৩১ বয়স : 69 লিঙ্গ : পুৰুষ	CTH9439149 ফটো উপলব্ধ	623 নাম : পূৰ্ণিমাই বনিয়া স্বামীৰ নাম: কমলা বনিয়া ঘৰ নং : ৩২ বয়স : 67 লিঙ্গ : মহিলা	CTH9439116 ফটো উপলব্ধ	624 নাম : পুনাৰাম দেউৰী পিতাৰ নাম: বাপুৰাম দেউৰী ঘৰ নং : ৩২ বয়স : 64 লিঙ্গ : পুৰুষ	CTH9439092 ফটো উপলব্ধ
625 নাম : যশোদা মল্লিক স্বামীৰ নাম: বিজয় মল্লিক ঘৰ নং : ৩২ বয়স : 61 লিঙ্গ : মহিলা	CTH9439150 ফটো উপলব্ধ	626 নাম : নন্দৰাম দেউৰী পিতাৰ নাম: বাপুৰাম দেউৰী ঘৰ নং : ৩২ বয়স : 59 লিঙ্গ : পুৰুষ	CTH9439047 ফটো উপলব্ধ	627 নাম : বীনা দেউৰী স্বামীৰ নাম: নন্দৰাম দেউৰী ঘৰ নং : ৩২ বয়স : 54 লিঙ্গ : মহিলা	CTH9439058 ফটো উপলব্ধ
628 নাম : ৰতেশ্বৰী দেউৰী স্বামীৰ নাম: নৰেশ্বৰ দেউৰী ঘৰ নং : ৩২ বয়স : 52 লিঙ্গ : মহিলা	CTH9439069 ফটো উপলব্ধ	629 নাম : ৰীতা মণি বনিয়া স্বামীৰ নাম: মাধৱ চন্দ্ৰ বনিয়া ঘৰ নং : ৩২ বয়স : 49 লিঙ্গ : মহিলা	CTH9439172 ফটো উপলব্ধ	630 নাম : মাধব বনিয়া পিতাৰ নাম: কমলা বনিয়া ঘৰ নং : ৩২ বয়স : 42 লিঙ্গ : পুৰুষ	CTH9439127 ফটো উপলব্ধ



631 নাম : মৃগাল দেউৰী পিতাৰ নাম: নৰেশ্বৰ দেউৰী ঘৰ নং : ৩২ বয়স : 41 লিঙ্গ : পুৰুষ	CTH9439070 ফটো উপলব্ধ	632 নাম : ধৰিত্ৰী পাতৰ স্বামীৰ নাম: মৃনাল দেউৰী ঘৰ নং : ৩২ বয়স : 40 লিঙ্গ : মহিলা	CTH0246116 ফটো উপলব্ধ	633 নাম : ৰাহুল দেউৰী পিতাৰ নাম: নৰেশ্বৰ দেউৰী ঘৰ নং : ৩২ বয়স : 39 লিঙ্গ : পুৰুষ	CTH9439081 ফটো উপলব্ধ
634 নাম : জনাৰ্দন বনিয়া পিতাৰ নাম: কমলা বনিয়া ঘৰ নং : ৩২ বয়স : 39 লিঙ্গ : পুৰুষ	CTH9439161 ফটো উপলব্ধ	S 635 নাম : প্ৰিয়ংকা দেউৰী পিতাৰ নাম: নন্দৰাম দেউৰী ঘৰ নং : ৩২ বয়স : 34 লিঙ্গ : মহিলা	CTH9441310 ফটো উপলব্ধ	S 636 নাম : মামনি দেউৰী পিতাৰ নাম: পোনৰাম দেউৰী ঘৰ নং : ৩২ বয়স : 34 লিঙ্গ : মহিলা	CTH9441321 ফটো উপলব্ধ
637 নাম : জুৰি দেবী স্বামীৰ নাম: জনাৰ্দন বনিয়া ঘৰ নং : 32 বয়স : 32 লিঙ্গ : মহিলা	CTH0580431 ফটো উপলব্ধ	638 নাম : সিমন্ত দেউৰী পিতাৰ নাম: নন্দৰাম দেউৰী ঘৰ নং : ৩২ বয়স : 30 লিঙ্গ : পুৰুষ	CTH9441229 ফটো উপলব্ধ	639 নাম : ৰূপশ্ৰী দেউৰী পিতাৰ নাম: নন্দৰাম দেউৰী ঘৰ নং : ৩২ বয়স : 26 লিঙ্গ : মহিলা	CTH0246538 ফটো উপলব্ধ
640 নাম : আৰতি সৰকাৰ স্বামীৰ নাম: ধনঞ্জয় সৰকাৰ ঘৰ নং : ৩৩ বয়স : 79 লিঙ্গ : মহিলা	CTH9439230 ফটো উপলব্ধ	641 নাম : কুমল বনিয়া পিতাৰ নাম: মানিক বনিয়া ঘৰ নং : ৩৩ বয়স : 64 লিঙ্গ : পুৰুষ	CTH9439218 ফটো উপলব্ধ	E 642 নাম : বলোৰাম দেউৰী পিতাৰ নাম: বলিৰাম দেউৰী ঘৰ নং : ৩৩ বয়স : 59 লিঙ্গ : পুৰুষ	CTH9439194 ফটো উপলব্ধ
643 নাম : মঞ্জলা দেউৰী স্বামীৰ নাম: বলোৰাম দেউৰী ঘৰ নং : ৩৩ বয়স : 54 লিঙ্গ : মহিলা	CTH9439207 ফটো উপলব্ধ	644 নাম : নুমলী বনিয়া স্বামীৰ নাম: কুমল বনিয়া ঘৰ নং : ৩৩ বয়স : 54 লিঙ্গ : মহিলা	CTH9439229 ফটো উপলব্ধ	645 নাম : সুকুমাৰ ৰায় পিতাৰ নাম: মহাদেব ৰাই ঘৰ নং : ৩৩ বয়স : 49 লিঙ্গ : পুৰুষ	CTH9439285 ফটো উপলব্ধ
646 নাম : প্ৰবতা ৰায় পিতাৰ নাম: ধনঞ্জয় সৰকাৰ ঘৰ নং : ৩৩ বয়স : 44 লিঙ্গ : মহিলা	CTH9439274 ফটো উপলব্ধ	S 647 নাম : ৰীতা সৰকাৰ বনিয়া পিতাৰ নাম: ধনঞ্জয় সৰকাৰ ঘৰ নং : ৩৩ বয়স : 39 লিঙ্গ : মহিলা	CTH9439263 ফটো উপলব্ধ	648 নাম : ৰিতু বে পিতাৰ নাম: বলোৰাম বে ঘৰ নং : ৩৩ বয়স : 36 লিঙ্গ : পুৰুষ	CTH0086736 ফটো উপলব্ধ
649 নাম : দীপেন ব্ৰে পিতাৰ নাম: বলোৰাম দেউৰী ঘৰ নং : ৩৩ বয়স : 35 লিঙ্গ : পুৰুষ	CTH0086777 ফটো উপলব্ধ	650 নাম : জিনা ব্ৰেপী স্বামীৰ নাম: দিপান ব্ৰে ঘৰ নং : ৩৩ বয়স : 31 লিঙ্গ : মহিলা	CTH0247585 ফটো উপলব্ধ	651 নাম : প্ৰশান্ত ব্ৰে পিতাৰ নাম: বলোৰাম দেউৰী ঘৰ নং : ৩৩ বয়স : 30 লিঙ্গ : পুৰুষ	CTH0086827 ফটো উপলব্ধ
652 নাম : পিংকু বনিয়া পিতাৰ নাম: কুমল বনিয়া ঘৰ নং : 33 বয়স : 30 লিঙ্গ : পুৰুষ	CTH0539924 ফটো উপলব্ধ	653 নাম : জয়ন্তী বনিয়া পিতাৰ নাম: কুমল বনিয়া ঘৰ নং : 33 বয়স : 30 লিঙ্গ : মহিলা	CTH0571497 ফটো উপলব্ধ	654 নাম : স্নেহা দাস স্বামীৰ নাম: পিংকু বনিয়া ঘৰ নং : 33 বয়স : 20 লিঙ্গ : মহিলা	NIU0021964 ফটো উপলব্ধ
655 নাম : শুভ বনিয়া স্বামীৰ নাম: বাৰেন বনিয়া ঘৰ নং : ৩৪ বয়স : 64 লিঙ্গ : মহিলা	CTH9439321 ফটো উপলব্ধ	656 নাম : মিলন মণ্ডল স্বামীৰ নাম: হৰেকৃষ্ণ মণ্ডল ঘৰ নং : ৩৪ বয়স : 57 লিঙ্গ : মহিলা	CTH9439365 ফটো উপলব্ধ	657 নাম : ৰাধাকৃষ্ণ মণ্ডল পিতাৰ নাম: হৰিপদ মণ্ডল ঘৰ নং : ৩৪ বয়স : 57 লিঙ্গ : পুৰুষ	CTH9439376 ফটো উপলব্ধ
S 658 নাম : প্ৰাণকৃষ্ণ মণ্ডল পিতাৰ নাম: হৰিপদ মণ্ডল ঘৰ নং : ৩৪ বয়স : 53 লিঙ্গ : পুৰুষ	CTH9439387 ফটো উপলব্ধ	E 659 নাম : পুষ্প মণ্ডল স্বামীৰ নাম: ৰাধাকৃষ্ণ মণ্ডল ঘৰ নং : ৩৪ বয়স : 49 লিঙ্গ : মহিলা	CTH9439423 ফটো উপলব্ধ	660 নাম : জয়লক্ষী কোবাঁৰ স্বামীৰ নাম: লবিত বে ঘৰ নং : ৩৪ বয়স : 45 লিঙ্গ : মহিলা	CTH9439434 ফটো উপলব্ধ



E 661 নাম : চিঞ্জী মণ্ডল স্বামীৰ নাম : প্ৰাণকৃষ্ণ মণ্ডল ঘৰ নং : ৩৪ বয়স : 45 লিঙ্গ : মহিলা	CTH9439398 ফটো উপলব্ধ	662 নাম : পুষ্পেন্দ্ৰ বনিয়া পিতাৰ নাম : বীৰেন বনিয়া ঘৰ নং : ৩৪ বয়স : 44 লিঙ্গ : পুৰুষ	CTH9439332 ফটো উপলব্ধ	663 নাম : বিশ্বজিত মণ্ডল পিতাৰ নাম : হৰেকৃষ্ণ মণ্ডল ঘৰ নং : ৩৪ বয়স : 41 লিঙ্গ : পুৰুষ	CTH9439401 ফটো উপলব্ধ
664 নাম : খৰ্গে তিমুং স্বামীৰ নাম : যতিন তিমুং ঘৰ নং : 34 বয়স : 41 লিঙ্গ : মহিলা	CTH0364083 ফটো উপলব্ধ	S 665 নাম : বৰ্জনা বনিয়া স্বামীৰ নাম : পুষ্পেন্দ্ৰ বনিয়া ঘৰ নং : ৩৪ বয়স : 38 লিঙ্গ : মহিলা	CTH9439343 ফটো উপলব্ধ	666 নাম : অৰ্পণ কোঁৱৰ পিতাৰ নাম : ৰাধেশ্বৰ কোঁৱৰ ঘৰ নং : 34 বয়স : 38 লিঙ্গ : পুৰুষ	CTH9439296 ফটো উপলব্ধ
S 667 নাম : বৰ্ণালী পাতৰ পিতাৰ নাম : পৌলিপ পাতৰ ঘৰ নং : ৩৪ বয়স : 36 লিঙ্গ : মহিলা	CTH9439445 ফটো উপলব্ধ	668 নাম : তুম্পা চৰকাৰ পিতাৰ নাম : অতুল চৰকাৰ ঘৰ নং : 34 বয়স : 34 লিঙ্গ : মহিলা	CTH2279636 ফটো উপলব্ধ	669 নাম : উপেন বনিয়া পিতাৰ নাম : বিৰেন বনিয়া ঘৰ নং : ৩৪ বয়স : 32 লিঙ্গ : পুৰুষ	CTH0248708 ফটো উপলব্ধ
670 নাম : পূৰ্ণিমা মণ্ডল স্বামীৰ নাম : বিশ্বজিত মণ্ডল ঘৰ নং : ৩৪ বয়স : 28 লিঙ্গ : মহিলা	CTH0249128 ফটো উপলব্ধ	671 নাম : ৰিম্পী মণ্ডল স্বামীৰ নাম : সমৰজীত মন্ডল ঘৰ নং : 34 বয়স : 28 লিঙ্গ : মহিলা	CTH0514679 ফটো উপলব্ধ	672 নাম : সবিতা কলিতা স্বামীৰ নাম : উপেন বনিয়া ঘৰ নং : ৩৪ বয়স : 26 লিঙ্গ : মহিলা	CTH0249086 ফটো উপলব্ধ
673 নাম : প্ৰিয়বালা সৰকাৰ স্বামীৰ নাম : বলাই সৰকাৰ ঘৰ নং : ৩৫ বয়স : 74 লিঙ্গ : মহিলা	CTH9439558 ফটো উপলব্ধ	674 নাম : কামেশ্বৰী ব্ৰেপী স্বামীৰ নাম : কামেশ্বৰ ব্ৰে ঘৰ নং : ৩৫ বয়স : 68 লিঙ্গ : মহিলা	CTH9439478 ফটো উপলব্ধ	675 নাম : ফনিধৰ দাস পিতাৰ নাম : মহেন্দ্ৰ দাস ঘৰ নং : ৩৫ বয়স : 59 লিঙ্গ : পুৰুষ	CTH9439514 ফটো উপলব্ধ
676 নাম : অতুল সৰকাৰ পিতাৰ নাম : মৃত বলাই সৰকাৰ ঘৰ নং : ৩৫ বয়স : 53 লিঙ্গ : পুৰুষ	CTH9439581 ফটো উপলব্ধ	677 নাম : পদমী ব্ৰেপী স্বামীৰ নাম : বিশ্ব ব্ৰে ঘৰ নং : ৩৫ বয়স : 49 লিঙ্গ : মহিলা	CTH9439467 ফটো উপলব্ধ	678 নাম : মোহিনী দাস স্বামীৰ নাম : ফনিধৰ দাস ঘৰ নং : ৩৫ বয়স : 49 লিঙ্গ : মহিলা	CTH9439525 ফটো উপলব্ধ
679 নাম : বেবী সৰকাৰ স্বামীৰ নাম : অতুল সৰকাৰ ঘৰ নং : ৩৫ বয়স : 46 লিঙ্গ : মহিলা	CTH9439592 ফটো উপলব্ধ	680 নাম : অনুক সৰকাৰ পিতাৰ নাম : বলাই সৰকাৰ ঘৰ নং : ৩৫ বয়স : 44 লিঙ্গ : পুৰুষ	CTH9439569 ফটো উপলব্ধ	681 নাম : ভদ্রা বৰদলৈ স্বামীৰ নাম : নাৰায়ন বে ঘৰ নং : ৩৫ বয়স : 40 লিঙ্গ : মহিলা	CTH0249805 ফটো উপলব্ধ
E 682 নাম : মামনি সৰকাৰ স্বামীৰ নাম : অনুক সৰকাৰ ঘৰ নং : ৩৫ বয়স : 39 লিঙ্গ : মহিলা	CTH9439570 ফটো উপলব্ধ	S 683 নাম : ৰশ্মী ব্ৰে পিতাৰ নাম : কামেশ্বৰ ব্ৰে ঘৰ নং : ৩৫ বয়স : 39 লিঙ্গ : মহিলা	CTH9439490 ফটো উপলব্ধ	684 নাম : অনুজ ব্ৰে মাতৃৰ নাম : কামেশ্বৰী ব্ৰেপী ঘৰ নং : ৩৫ বয়স : 35 লিঙ্গ : পুৰুষ	CTH9441412 ফটো উপলব্ধ
685 নাম : নবজিৎ ব্ৰে মাতৃৰ নাম : কামেশ্বৰী ব্ৰে ঘৰ নং : ৩৫ বয়স : 35 লিঙ্গ : পুৰুষ	CTH0089847 ফটো উপলব্ধ	686 নাম : দুৰ্গমনি বৰদলৈ স্বামীৰ নাম : নবজিত বে ঘৰ নং : 35 বয়স : 33 লিঙ্গ : মহিলা	NIU0047100 ফটো উপলব্ধ	687 নাম : পিংকুমনি ভৰালী স্বামীৰ নাম : অনুজ ব্ৰে ঘৰ নং : 35 বয়স : 29 লিঙ্গ : মহিলা	NIU0047118 ফটো উপলব্ধ
688 নাম : প্ৰনৱ কুমাৰ দাস পিতাৰ নাম : ফনিধৰ দাস ঘৰ নং : 35 বয়স : 27 লিঙ্গ : পুৰুষ	CTH0498121 ফটো উপলব্ধ	689 নাম : বিক্ৰম দাস পিতাৰ নাম : কামেশ্বৰ দাস ঘৰ নং : 35 বয়স : 25 লিঙ্গ : পুৰুষ	NIU0047340 ফটো উপলব্ধ	S 690 নাম : শূৰ্ণলতা দাস পিতাৰ নাম : ফনিধৰ দাস ঘৰ নং : 35 বয়স : 24 লিঙ্গ : মহিলা	CTH0538603 ফটো উপলব্ধ



691 নাম : চম্পক দাস পিতাৰ নাম: ফণিধৰ দাস ঘৰ নং : 35 বয়স : 24 লিঙ্গ : পুৰুষ	CTH0538595 ফটো উপলব্ধ	692 নাম : ৰাজ সৰকাৰ পিতাৰ নাম: অতুল সৰকাৰ ঘৰ নং : 35 বয়স : 23 লিঙ্গ : পুৰুষ	CTH0595116 ফটো উপলব্ধ	693 নাম : অসীম চৰকাৰ পিতাৰ নাম: অনুক চৰকাৰ ঘৰ নং : 35 বয়স : 22 লিঙ্গ : পুৰুষ	CTH2279503 ফটো উপলব্ধ
694 নাম : হিমা শইকীয়া স্বামীৰ নাম: জ্যোতি শংকৰ দাস ঘৰ নং : 35আ বয়স : 23 লিঙ্গ : মহিলা	NIU0091538 ফটো উপলব্ধ	695 নাম : লিটেন দাস মাতৃৰ নাম: পদ্মা দাস ঘৰ নং : 35আ বয়স : 22 লিঙ্গ : পুৰুষ	NIU0037440 ফটো উপলব্ধ	696 নাম : মংগলসিংগ দাস মাতৃৰ নাম: পদ্মা দাস ঘৰ নং : 35আ বয়স : 20 লিঙ্গ : পুৰুষ	NIU0037457 ফটো উপলব্ধ
697 নাম : প্ৰতিমা দেৱী স্বামীৰ নাম: নীলকান্ত নাথ ঘৰ নং : 35 বয়স : 67 লিঙ্গ : মহিলা	CTH9439649 ফটো উপলব্ধ	698 নাম : কিশোৰ কুমাৰ ব্ৰে পিতাৰ নাম: ভুবন ব্ৰে ঘৰ নং : 35 বয়স : 59 লিঙ্গ : পুৰুষ	CTH9439616 ফটো উপলব্ধ	699 নাম : ৰজনী বনিয়া পিতাৰ নাম: মহেন্দ্ৰ বনিয়া ঘৰ নং : 35 বয়স : 59 লিঙ্গ : পুৰুষ	CTH9439694 ফটো উপলব্ধ
700 নাম : অতুল ব্ৰে পিতাৰ নাম: ভুবন ব্ৰে ঘৰ নং : 35 বয়স : 56 লিঙ্গ : পুৰুষ	CTH9439638 ফটো উপলব্ধ	701 নাম : সৈমাই ব্ৰে স্বামীৰ নাম: কিশোৰ ব্ৰে ঘৰ নং : 35 বয়স : 54 লিঙ্গ : মহিলা	CTH9439627 ফটো উপলব্ধ	702 নাম : দিলীপ নাথ পিতাৰ নাম: নীলকান্ত নাথ ঘৰ নং : 35 বয়স : 51 লিঙ্গ : পুৰুষ	CTH9439661 ফটো উপলব্ধ
703 নাম : ৰেখা দেৱী স্বামীৰ নাম: দিলীপ নাথ ঘৰ নং : 35 বয়স : 49 লিঙ্গ : মহিলা	CTH9439672 ফটো উপলব্ধ	704 নাম : বিপ্লব চৰকাৰ পিতাৰ নাম: বলাই সৰকাৰ ঘৰ নং : 35 বয়স : 49 লিঙ্গ : পুৰুষ	CTH9439707 ফটো উপলব্ধ	705 নাম : দুৰ্গমনি ডেকা ব্ৰেপী স্বামীৰ নাম: অতুল ব্ৰে ঘৰ নং : 35 বয়স : 40 লিঙ্গ : মহিলা	CTH0118984 ফটো উপলব্ধ
706 নাম : নিভাৰানী সৰকাৰ স্বামীৰ নাম: বিপ্লব চৰকাৰ ঘৰ নং : 35 বয়স : 39 লিঙ্গ : মহিলা	CTH9439718 ফটো উপলব্ধ	S 707 নাম : দীপক নাথ পিতাৰ নাম: নীলকান্ত নাথ ঘৰ নং : 35 বয়স : 39 লিঙ্গ : পুৰুষ	CTH9439650 ফটো উপলব্ধ	708 নাম : পুত্ৰ ব্ৰে অন্যান্য: ভুবন ব্ৰে ঘৰ নং : 35 বয়স : 34 লিঙ্গ : পুৰুষ	CTH0091728 ফটো উপলব্ধ
709 নাম : মৃদলা বৰদলৈ বনিয়া স্বামীৰ নাম: ৰজনী বনিয়া ঘৰ নং : 36 বয়স : 31 লিঙ্গ : মহিলা	CTH0540153 ফটো উপলব্ধ	S 710 নাম : পদমিনি ব্ৰেপী পিতাৰ নাম: কিশোৰ ব্ৰে ঘৰ নং : 35 বয়স : 30 লিঙ্গ : মহিলা	CTH0091926 ফটো উপলব্ধ	711 নাম : মৃদলা ব্ৰেপী স্বামীৰ নাম: পুত্ৰ ব্ৰে ঘৰ নং : 35 বয়স : 29 লিঙ্গ : মহিলা	CTH0092049 ফটো উপলব্ধ
712 নাম : দিপ নাথ পিতাৰ নাম: দিলিপ নাথ ঘৰ নং : 35 বয়স : 28 লিঙ্গ : পুৰুষ	CTH0156265 ফটো উপলব্ধ	713 নাম : বিৰু সৰকাৰ পিতাৰ নাম: বিপ্লব সৰকাৰ ঘৰ নং : 36 বয়স : 26 লিঙ্গ : পুৰুষ	CTH0527390 ফটো উপলব্ধ	714 নাম : হিৰু সৰকাৰ পিতাৰ নাম: বিপ্লব সৰকাৰ ঘৰ নং : 36 বয়স : 24 লিঙ্গ : পুৰুষ	CTH0554667 ফটো উপলব্ধ
715 নাম : ৰাহুল মণ্ডল পিতাৰ নাম: পান কৃষ্ণ মণ্ডল ঘৰ নং : 36 বয়স : 22 লিঙ্গ : পুৰুষ	CTH4682597 ফটো উপলব্ধ	E 716 নাম : বিশ্বক্সা মল্লিক স্বামীৰ নাম: সাগৰ মল্লিক ঘৰ নং : 39 বয়স : 89 লিঙ্গ : মহিলা	CTH9439876 ফটো উপলব্ধ	E 717 নাম : পুংকলু দাস পিতাৰ নাম: ভক্তক দাস ঘৰ নং : 39 বয়স : 74 লিঙ্গ : পুৰুষ	CTH9439810 ফটো উপলব্ধ
718 নাম : ৰামেশ্বৰী দাস স্বামীৰ নাম: পুংকল দাস ঘৰ নং : 39 বয়স : 69 লিঙ্গ : মহিলা	CTH9439821 ফটো উপলব্ধ	719 নাম : ধেনৰাম দেউৰী পিতাৰ নাম: সৰুৰুণ দেউৰী ঘৰ নং : 39 বয়স : 57 লিঙ্গ : পুৰুষ	CTH9439763 ফটো উপলব্ধ	720 নাম : গুনেশ্বৰ নাথ পিতাৰ নাম: ৰূপেশ্বৰ নাথ ঘৰ নং : 39 বয়স : 54 লিঙ্গ : পুৰুষ	CTH9439796 ফটো উপলব্ধ



721 নাম : অনমাই দেউৰী স্বামীৰ নাম: নাথুৰাম দেউৰী ঘৰ নং : ৩৭ বয়স : 54 লিঙ্গ : মহিলা	CTH9439752 ফটো উপলব্ধ	722 নাম : আইমনি দেবী স্বামীৰ নাম: গুণেশ্বৰ নাথ ঘৰ নং : ৩৭ বয়স : 49 লিঙ্গ : মহিলা	CTH9439809 ফটো উপলব্ধ	723 নাম : দীপা স্তী দেউৰী স্বামীৰ নাম: ধেনুৰাম দেউৰী ঘৰ নং : ৩৭ বয়স : 49 লিঙ্গ : মহিলা	CTH9439774 ফটো উপলব্ধ
724 নাম : কৃষ্ণ দাস পিতাৰ নাম: পুংকল দাস ঘৰ নং : ৩৭ বয়স : 47 লিঙ্গ : পুৰুষ	CTH9439832 ফটো উপলব্ধ	725 নাম : প্ৰহ্লাদ দাস পিতাৰ নাম: পুংকল দাস ঘৰ নং : ৩৭ বয়স : 44 লিঙ্গ : পুৰুষ	CTH9439854 ফটো উপলব্ধ	S 726 নাম : পদ্মা দেউৰী স্বামীৰ নাম: বেণুৰাম দেউৰী ঘৰ নং : ৩৭ বয়স : 42 লিঙ্গ : মহিলা	CTH9439785 ফটো উপলব্ধ
727 নাম : দীপ নাথ পিতাৰ নাম: গুণেশ্বৰ নাথ ঘৰ নং : ৩৭ বয়স : 40 লিঙ্গ : পুৰুষ	CTH0093096 ফটো উপলব্ধ	R 728 নাম : কিৰণ দাস পিতাৰ নাম: পুংকল দাস ঘৰ নং : 37 বয়স : 40 লিঙ্গ : মহিলা	CTH0579581 ফটো উপলব্ধ	729 নাম : কিৰণ দাস পিতাৰ নাম: শুভচিং দাস ঘৰ নং : 37 বয়স : 40 লিঙ্গ : মহিলা	CTH0579565 ফটো উপলব্ধ
730 নাম : সোমমইনা দাস কোৱৰ পিতাৰ নাম: মহিস কোৱৰ ঘৰ নং : ৩৭ বয়স : 39 লিঙ্গ : মহিলা	CTH9439898 ফটো উপলব্ধ	731 নাম : কামিনি দাস পিতাৰ নাম: কৃষ দাস ঘৰ নং : ৩৭ বয়স : 39 লিঙ্গ : মহিলা	CTH9439843 ফটো উপলব্ধ	732 নাম : চন্দন দাস পিতাৰ নাম: শুভচিং দাস ঘৰ নং : ৩৭ বয়স : 38 লিঙ্গ : পুৰুষ	CTH9439901 ফটো উপলব্ধ
S 733 নাম : জুৰি দেউৰী পিতাৰ নাম: ধেনুৰাম দেউৰী ঘৰ নং : ৩৭ বয়স : 81 লিঙ্গ : মহিলা	CTH0093088 ফটো উপলব্ধ	734 নাম : ৰূপজ্যোতি নাথ পিতাৰ নাম: গুণেশ্বৰ নাথ ঘৰ নং : ৩৭ বয়স : 29 লিঙ্গ : পুৰুষ	CTH0093229 ফটো উপলব্ধ	735 নাম : নিহাৰিকা বড়া স্বামীৰ নাম: দিপকুমাৰ নাথ ঘৰ নং : ৩৭ বয়স : 29 লিঙ্গ : মহিলা	CTH0252387 ফটো উপলব্ধ
736 নাম : বিচিত্ৰ দেউৰী পিতাৰ নাম: ধেনুৰাম দেউৰী ঘৰ নং : 37 বয়স : 28 লিঙ্গ : পুৰুষ	CTH0522086 ফটো উপলব্ধ	737 নাম : দিগন্ত নাথ পিতাৰ নাম: গুণেশ্বৰ নাথ ঘৰ নং : ৩৭ বয়স : 27 লিঙ্গ : মহিলা	CTH0252536 ফটো উপলব্ধ	738 নাম : জনমাণি দেউৰী পিতাৰ নাম: ধেনু ৰাম দেউৰী ঘৰ নং : 37 বয়স : 26 লিঙ্গ : মহিলা	CTH0551093 ফটো উপলব্ধ
739 নাম : ভাস্বতী দাস মাতৃৰ নাম: ৰঞ্জিতা দাস ঘৰ নং : 37 বয়স : 24 লিঙ্গ : মহিলা	CTH0540039 ফটো উপলব্ধ	740 নাম : নিলাক্ষী বেপি পিতাৰ নাম: ধেনুৰাম দেউৰী ঘৰ নং : 37 বয়স : 24 লিঙ্গ : মহিলা	CTH0553610 ফটো উপলব্ধ	741 নাম : ৰূপা মণি দেবী পিতাৰ নাম: গুণেশ্বৰ নাথ ঘৰ নং : ৩৭ বয়স : 23 লিঙ্গ : মহিলা	CTH2378040 ফটো উপলব্ধ
742 নাম : ধৰ্মেশ্বৰ নাথ পিতাৰ নাম: ৰূপেশ্বৰ নাথ ঘৰ নং : ৩৮ বয়স : 70 লিঙ্গ : পুৰুষ	CTH9439978 ফটো উপলব্ধ	743 নাম : ফটিক দাস পিতাৰ নাম: সোনাকান্ত দাস ঘৰ নং : ৩৮ বয়স : 69 লিঙ্গ : পুৰুষ	CTH9439990 ফটো উপলব্ধ	744 নাম : চম্পা দেবী স্বামীৰ নাম: ধৰ্মেশ্বৰ নাথ ঘৰ নং : ৩৮ বয়স : 64 লিঙ্গ : মহিলা	CTH9439989 ফটো উপলব্ধ
745 নাম : অঞ্জলী দাস স্বামীৰ নাম: ফটিক দাস ঘৰ নং : ৩৮ বয়স : 64 লিঙ্গ : মহিলা	CTH9440000 ফটো উপলব্ধ	746 নাম : বলিৰাম দেউৰী পিতাৰ নাম: পিতাচিং দেউৰী ঘৰ নং : ৩৮ বয়স : 59 লিঙ্গ : পুৰুষ	CTH9439912 ফটো উপলব্ধ	747 নাম : অনিল দাস পিতাৰ নাম: সোনাকান্ত দাস ঘৰ নং : 38 বয়স : 57 লিঙ্গ : পুৰুষ	CTH9440011 ফটো উপলব্ধ
E 748 নাম : চম্পা দেউৰী পিতাৰ নাম: পিতাচিং দেউৰী ঘৰ নং : ৩৮ বয়স : 56 লিঙ্গ : মহিলা	CTH9439934 ফটো উপলব্ধ	749 নাম : লবিত বে পিতাৰ নাম: পিতাচিং বে ঘৰ নং : ৩৮ বয়স : 54 লিঙ্গ : পুৰুষ	CTH9439945 ফটো উপলব্ধ	750 নাম : জুন দেউৰী স্বামীৰ নাম: বলিৰাম দেউৰী ঘৰ নং : ৩৮ বয়স : 54 লিঙ্গ : মহিলা	CTH9439923 ফটো উপলব্ধ



751 নাম : তিলোত্তমা দাস স্বামীৰ নাম : অনিল দাস ঘৰ নং : 38 বয়স : 54 লিঙ্গ : মহিলা	CTH9440022 ফটো উপলব্ধ	752 নাম : কিনাৰাম দেউৰী পিতাৰ নাম : পিতাচিং দেউৰী ঘৰ নং : 38 বয়স : 51 লিঙ্গ : পুৰুষ	CTH9439956 ফটো উপলব্ধ	753 নাম : চন্দ্ৰকান্ত দাস পিতাৰ নাম : সোনাকান্ত দাস ঘৰ নং : 38 বয়স : 49 লিঙ্গ : পুৰুষ	CTH9440033 ফটো উপলব্ধ
754 নাম : মইনা দাস স্বামীৰ নাম : চন্দ্ৰকান্ত দাস ঘৰ নং : 38 বয়স : 47 লিঙ্গ : মহিলা	CTH9440044 ফটো উপলব্ধ	S 755 নাম : গায়ত্ৰী দাস পিতাৰ নাম : ফটিক দাস ঘৰ নং : 38 বয়স : 38 লিঙ্গ : মহিলা	CTH9440055 ফটো উপলব্ধ	S 756 নাম : মঞ্জলা কোঁৱৰ মাতৃৰ নাম : চম্পা কোঁৱৰ ঘৰ নং : 38 বয়স : 35 লিঙ্গ : মহিলা	CTH9441263 ফটো উপলব্ধ
757 নাম : স্যতা দাস পিতাৰ নাম : ফটিক চন্দ্ৰ দাস ঘৰ নং : 34 বয়স : 34 লিঙ্গ : মহিলা	CTH9440066 ফটো উপলব্ধ	758 নাম : শৰত দেউৰী পিতাৰ নাম : বালিৰাম দেউৰী ঘৰ নং : 34 বয়স : 34 লিঙ্গ : পুৰুষ	CTH9440077 ফটো উপলব্ধ	759 নাম : বৰ্ণালী দেউৰী পিতাৰ নাম : বালিৰাম দেউৰী ঘৰ নং : 31 বয়স : 31 লিঙ্গ : মহিলা	CTH9441274 ফটো উপলব্ধ
760 নাম : হিমাংশু দাস পিতাৰ নাম : ফটিক দাস ঘৰ নং : 30 বয়স : 30 লিঙ্গ : পুৰুষ	CTH2198870 ফটো উপলব্ধ	761 নাম : মোহন নাথ পিতাৰ নাম : ধৰ্মেশ্বৰ নাথ ঘৰ নং : 29 বয়স : 29 লিঙ্গ : পুৰুষ	CTH0094276 ফটো উপলব্ধ	762 নাম : বেদান্ত বে পিতাৰ নাম : কিনাৰাম দেউৰী ঘৰ নং : 28 বয়স : 28 লিঙ্গ : পুৰুষ	CTH0578070 ফটো উপলব্ধ
763 নাম : ৰক্তিম বে পিতাৰ নাম : কিনাৰাম দেউৰী ঘৰ নং : 38 বয়স : 26 লিঙ্গ : পুৰুষ	CTH0577981 ফটো উপলব্ধ	764 নাম : হিমাংশু বে পিতাৰ নাম : বালিৰাম বে ঘৰ নং : 38 বয়স : 26 লিঙ্গ : পুৰুষ	CTH0607515 ফটো উপলব্ধ	765 নাম : নয়না কাশ্যপ পিতাৰ নাম : চন্দ্ৰ কান্ত দাস ঘৰ নং : 38 বয়স : 25 লিঙ্গ : মহিলা	CTH0530428 ফটো উপলব্ধ
766 নাম : কাৰেৰী দাস পিতাৰ নাম : অনিল কুমাৰ দাস ঘৰ নং : 38 বয়স : 23 লিঙ্গ : মহিলা	CTH4676219 ফটো উপলব্ধ	767 নাম : জমন দাস পিতাৰ নাম : অনিল কুমাৰ দাস ঘৰ নং : 38 বয়স : 20 লিঙ্গ : মহিলা	NIU0138131 ফটো উপলব্ধ	E 768 নাম : মিচিকি বে স্বামীৰ নাম : খনচিং বে ঘৰ নং : 84 বয়স : 84 লিঙ্গ : মহিলা	CTH9440088 ফটো উপলব্ধ
769 নাম : সাধনী দাস পিতাৰ নাম : হৰকান্ত দাস ঘৰ নং : 69 বয়স : 69 লিঙ্গ : মহিলা	CTH9440168 ফটো উপলব্ধ	770 নাম : দেবেনু দাস পিতাৰ নাম : হৰকান্ত দাস ঘৰ নং : 67 বয়স : 67 লিঙ্গ : পুৰুষ	CTH9440179 ফটো উপলব্ধ	771 নাম : দিপালী দাস স্বামীৰ নাম : দেবেন দাস ঘৰ নং : 59 বয়স : 59 লিঙ্গ : মহিলা	CTH9440180 ফটো উপলব্ধ
772 নাম : সবিত কুমাৰ বে পিতাৰ নাম : খনচিং বে ঘৰ নং : 58 বয়স : 58 লিঙ্গ : পুৰুষ	CTH0119651 ফটো উপলব্ধ	773 নাম : দিপালী বে স্বামীৰ নাম : পুলিন বে ঘৰ নং : 54 বয়স : 54 লিঙ্গ : মহিলা	CTH9440099 ফটো উপলব্ধ	774 নাম : অময়া বে স্বামীৰ নাম : সবিত বে ঘৰ নং : 51 বয়স : 51 লিঙ্গ : মহিলা	CTH9440102 ফটো উপলব্ধ
775 নাম : পৰ্ণিমা বে স্বামীৰ নাম : টেনাজিং বে ঘৰ নং : 49 বয়স : 49 লিঙ্গ : মহিলা	CTH9440124 ফটো উপলব্ধ	776 নাম : চন্দন বে পিতাৰ নাম : খনচিং বে ঘৰ নং : 49 বয়স : 49 লিঙ্গ : পুৰুষ	CTH9440135 ফটো উপলব্ধ	777 নাম : পুলিন বে পিতাৰ নাম : খনচিং বে ঘৰ নং : 46 বয়স : 46 লিঙ্গ : পুৰুষ	CTH2214086 ফটো উপলব্ধ
778 নাম : মন্টু নাথ মাতৃৰ নাম : সাদৰী দেৱী ঘৰ নং : 35 বয়স : 35 লিঙ্গ : পুৰুষ	CTH2214064 ফটো উপলব্ধ	779 নাম : দেৱন্তী কোঁৱৰ বে স্বামীৰ নাম : চন্দন বে ঘৰ নং : 30 বয়স : 30 লিঙ্গ : মহিলা	CTH2374866 ফটো উপলব্ধ	780 নাম : তাপশ্ৰী বেপী পিতাৰ নাম : সবিত কুমাৰ বে ঘৰ নং : 39 বয়স : 27 লিঙ্গ : মহিলা	CTH0514208 ফটো উপলব্ধ



781 নাম : দীপামনি লৰা দেউৰী স্বামীৰ নাম: বিচিত্ৰ দেউৰী ঘৰ নং : 39 বয়স : 27 লিঙ্গ : মহিলা	NIU0062042 ফটো উপলব্ধ	#2 782 নাম : পাৰ্থ প্ৰট্টেম বে পিতাৰ নাম: পুলিন কুমাৰ বে ঘৰ নং : 39 বয়স : 26 লিঙ্গ : পুৰুষ	CTH0491878 ফটো উপলব্ধ	783 নাম : ৰূপজ্যোতি বে পিতাৰ নাম: টেনাজিং বে ঘৰ নং : 39 বয়স : 23 লিঙ্গ : পুৰুষ	NIU0095679 ফটো উপলব্ধ
E 784 নাম : চাকিমুলা কাঠাৰপী স্বামীৰ নাম: কিনাৰাম কাঠাৰপী ঘৰ নং : 80 বয়স : 99 লিঙ্গ : মহিলা	CTH9440191 ফটো উপলব্ধ	E 785 নাম : মোহন ইংতি পিতাৰ নাম: কিনাৰাম কাঠাৰ ঘৰ নং : 80 বয়স : 84 লিঙ্গ : পুৰুষ	CTH9440204 ফটো উপলব্ধ	786 নাম : গোলাপী ইংতি স্বামীৰ নাম: মোহন ইংতি ঘৰ নং : 80 বয়স : 74 লিঙ্গ : মহিলা	CTH9440215 ফটো উপলব্ধ
787 নাম : সাজুৰাম কাঠাৰ পিতাৰ নাম: কিনাৰাম কাঠাৰ ঘৰ নং : 40 বয়স : 69 লিঙ্গ : পুৰুষ	CTH9440226 ফটো উপলব্ধ	788 নাম : জীবনী কাঠাৰ স্বামীৰ নাম: নৰেন কাঠাৰ ঘৰ নং : 80 বয়স : 64 লিঙ্গ : মহিলা	CTH9440317 ফটো উপলব্ধ	789 নাম : বিনা ৰাম ইংতি পিতাৰ নাম: কিনা ৰাম ইংতি ঘৰ নং : 80 বয়স : 60 লিঙ্গ : পুৰুষ	CTH0119644 ফটো উপলব্ধ
790 নাম : নীলেমাই দাস স্বামীৰ নাম: গদা দাস ঘৰ নং : 80 বয়স : 59 লিঙ্গ : মহিলা	CTH9440362 ফটো উপলব্ধ	S 791 নাম : বিনাৰাম কাঠাৰ পিতাৰ নাম: কিনাৰাম কাঠাৰ ঘৰ নং : 80 বয়স : 59 লিঙ্গ : পুৰুষ	CTH9440248 ফটো উপলব্ধ	E 792 নাম : ভাগ্য কাঠাৰ স্বামীৰ নাম: সাজুৰাম কাঠাৰ ঘৰ নং : 40 বয়স : 57 লিঙ্গ : মহিলা	CTH9440237 ফটো উপলব্ধ
S 793 নাম : নীলমাই কাঠাৰপী স্বামীৰ নাম: কিনাৰাম কাঠাৰ ঘৰ নং : 80 বয়স : 54 লিঙ্গ : মহিলা	CTH9440259 ফটো উপলব্ধ	D 794 নাম : শঙ্কৰ মজুমদাৰ পিতাৰ নাম: সুৰেশ মজুমদাৰ ঘৰ নং : 80 বয়স : 54 লিঙ্গ : পুৰুষ	CTH9440339 ফটো উপলব্ধ	795 নাম : চম্পা কাঠাৰপী স্বামীৰ নাম: প্ৰবীন কাঠাৰ ঘৰ নং : 80 বয়স : 52 লিঙ্গ : মহিলা	CTH9440260 ফটো উপলব্ধ
796 নাম : পদ্ম মজুমদাৰ পিতাৰ নাম: শঙ্কৰ মজুমদাৰ ঘৰ নং : 80 বয়স : 49 লিঙ্গ : মহিলা	CTH9440340 ফটো উপলব্ধ	797 নাম : মনি পাতৰ স্বামীৰ নাম: বিনা ৰাম ইংতি ঘৰ নং : 80 বয়স : 44 লিঙ্গ : মহিলা	CTH0117960 ফটো উপলব্ধ	798 নাম : ৰূপামনি ইংতি পিতাৰ নাম: সাজুৰাম কাঠাৰ ঘৰ নং : 80 বয়স : 42 লিঙ্গ : মহিলা	CTH9440282 ফটো উপলব্ধ
799 নাম : বীণা পেগু ইংতি স্বামীৰ নাম: হিতেশ ইংতি ঘৰ নং : 80 বয়স : 41 লিঙ্গ : মহিলা	CTH0159103 ফটো উপলব্ধ	800 নাম : গুৰুদেব ইংতি পিতাৰ নাম: মোহন ঘৰ নং : 80 বয়স : 40 লিঙ্গ : পুৰুষ	CTH9440306 ফটো উপলব্ধ	801 নাম : ৰাধেমাই কাঠাৰপী স্বামীৰ নাম: সাজুৰাম কাঠাৰ ঘৰ নং : 40 বয়স : 40 লিঙ্গ : মহিলা	CTH0097436 ফটো উপলব্ধ
802 নাম : মানৱ কাঠাৰ পিতাৰ নাম: নৰেন কাঠাৰ ঘৰ নং : 80 বয়স : 39 লিঙ্গ : পুৰুষ	CTH9440328 ফটো উপলব্ধ	803 নাম : হিতেশ ইংতি পিতাৰ নাম: মোহন ইংতি ঘৰ নং : 80 বয়স : 39 লিঙ্গ : পুৰুষ	CTH9440293 ফটো উপলব্ধ	804 নাম : বৰ্মালী কাঠাৰ স্বামীৰ নাম: মানৱ কাঠাৰ ঘৰ নং : 80 বয়স : 37 লিঙ্গ : মহিলা	CTH0097477 ফটো উপলব্ধ
805 নাম : গৌতম কাঠাৰ মাতৃৰ নাম: জীবনী কাঠাৰ ঘৰ নং : 80 বয়স : 35 লিঙ্গ : পুৰুষ	CTH9441309 ফটো উপলব্ধ	S 806 নাম : শিল্পীমনি কাঠাৰপী পিতাৰ নাম: সাজুৰাম কাঠাৰ ঘৰ নং : 80 বয়স : 34 লিঙ্গ : মহিলা	CTH9441252 ফটো উপলব্ধ	807 নাম : ৰুমী কাঠাৰপী পিতাৰ নাম: সাজুৰাম কাঠাৰ ঘৰ নং : 80 বয়স : 34 লিঙ্গ : মহিলা	CTH0097535 ফটো উপলব্ধ
808 নাম : পংকজ কাঠাৰ পিতাৰ নাম: সাজুৰাম কাঠাৰ ঘৰ নং : 40 বয়স : 33 লিঙ্গ : পুৰুষ	CTH0486217 ফটো উপলব্ধ	809 নাম : কৌশিক কাঠাৰ পিতাৰ নাম: সাজুৰাম কাঠাৰ ঘৰ নং : 80 বয়স : 27 লিঙ্গ : পুৰুষ	CTH0098178 ফটো উপলব্ধ	810 নাম : নৱজ্যোতি ইংতি পিতাৰ নাম: বিনা ৰাম ইংতি ঘৰ নং : 80 বয়স : 27 লিঙ্গ : পুৰুষ	CTH0156661 ফটো উপলব্ধ



811 নাম : ববিতা বনিয়া স্বামীৰ নাম: গৌতম কাঠাৰ ঘৰ নং : 40 বয়স : 27 লিঙ্গ : মহিলা	CTH0486431 ফটো উপলব্ধ	812 নাম : প্ৰনৱ জ্যোতি ইন্দ্ৰি পিতাৰ নাম: বিনা ৰাম ইন্দ্ৰি ঘৰ নং : 80 বয়স : 26 লিঙ্গ : পুৰুষ	CTH0156513 ফটো উপলব্ধ	E 813 নাম : পুহিমাই দেউৰী স্বামীৰ নাম: ধনীৰাম দেউৰী ঘৰ নং : 89 বয়স : 89 লিঙ্গ : মহিলা	CTH9440373 ফটো উপলব্ধ
814 নাম : বাবুল দাস পিতাৰ নাম: বিপিন দাস ঘৰ নং : 81 বয়স : 59 লিঙ্গ : পুৰুষ	CTH9440475 ফটো উপলব্ধ	815 নাম : চন্দ্ৰ নাথ পিতাৰ নাম: বগীৰাম নাথ ঘৰ নং : 81 বয়স : 54 লিঙ্গ : পুৰুষ	CTH9440453 ফটো উপলব্ধ	816 নাম : মিনা দেউৰী স্বামীৰ নাম: প্ৰফুল্ল দেউৰী ঘৰ নং : 81 বয়স : 54 লিঙ্গ : মহিলা	CTH9440395 ফটো উপলব্ধ
S 817 নাম : পূৰ্ণ কান্ত দেউৰী পিতাৰ নাম: ধনীৰাম দেউৰী ঘৰ নং : 41 বয়স : 54 লিঙ্গ : পুৰুষ	CTH0543710 ফটো উপলব্ধ	818 নাম : উত্তম দেউৰী পিতাৰ নাম: ধনীৰাম দেউৰী ঘৰ নং : 81 বয়স : 52 লিঙ্গ : পুৰুষ	CTH9440408 ফটো উপলব্ধ	819 নাম : মঞ্জু দেউৰী পিতাৰ নাম: ধনীৰাম দেউৰী ঘৰ নং : 81 বয়স : 51 লিঙ্গ : মহিলা	CTH9440442 ফটো উপলব্ধ
820 নাম : বিনপ্ৰভা দাস স্বামীৰ নাম: বাবুল দাস ঘৰ নং : 81 বয়স : 49 লিঙ্গ : মহিলা	CTH9440486 ফটো উপলব্ধ	R 821 নাম : পূৰ্ণকান্ত দেউৰী পিতাৰ নাম: ধনীৰাম দেউৰী ঘৰ নং : 81 বয়স : 49 লিঙ্গ : পুৰুষ	CTH9440419 ফটো উপলব্ধ	822 নাম : বনু দেবী স্বামীৰ নাম: চন্দ্ৰ নাথ ঘৰ নং : 81 বয়স : 46 লিঙ্গ : মহিলা	CTH9440464 ফটো উপলব্ধ
S 823 নাম : ৰূপামনি দেউৰী স্বামীৰ নাম: পূৰ্ণকান্ত দেউৰী ঘৰ নং : 41 বয়স : 44 লিঙ্গ : মহিলা	CTH9440420 ফটো উপলব্ধ	S 824 নাম : নমিতা দেউৰী পিতাৰ নাম: ধনীৰাম দেউৰী ঘৰ নং : 81 বয়স : 39 লিঙ্গ : মহিলা	CTH9440431 ফটো উপলব্ধ	825 নাম : জ্যোতিশংকৰ দাস পিতাৰ নাম: গদা দাস ঘৰ নং : 41 বয়স : 29 লিঙ্গ : পুৰুষ	CTH0539437 ফটো উপলব্ধ
826 নাম : প্ৰণালী দাস পিতাৰ নাম: বুবুলি দাস ঘৰ নং : 81 বয়স : 28 লিঙ্গ : মহিলা	CTH0256917 ফটো উপলব্ধ	R 827 নাম : পিংকী বৰা দেবী পি স্বামীৰ নাম: জুন নাথ জুন নাথ ঘৰ নং : 41 বয়স : 26 লিঙ্গ : মহিলা	CTH2279479 ফটো উপলব্ধ	828 নাম : পিংকী বৰা দেবী স্বামীৰ নাম: জুন নাথ ঘৰ নং : 41 বয়স : 26 লিঙ্গ : মহিলা	CTH2279222 ফটো উপলব্ধ
829 নাম : জোন নাথ পিতাৰ নাম: চন্দ্ৰ নাথ ঘৰ নং : 41 বয়স : 25 লিঙ্গ : পুৰুষ	CTH0613943 ফটো উপলব্ধ	830 নাম : মনমোহন দাস পিতাৰ নাম: গদা দাস ঘৰ নং : 41 বয়স : 24 লিঙ্গ : পুৰুষ	CTH0550848 ফটো উপলব্ধ	831 নাম : জপিতৰা কিলিংপী মাতৃৰ নাম: মীনা দেউৰী ঘৰ নং : 41 বয়স : 21 লিঙ্গ : মহিলা	NIU0063396 ফটো উপলব্ধ
832 নাম : বিনামাই কোঁৱৰ স্বামীৰ নাম: শান্ত কোঁৱৰ ঘৰ নং : 82 বয়স : 79 লিঙ্গ : মহিলা	CTH9440500 ফটো উপলব্ধ	833 নাম : গোবিন্দ দাস পিতাৰ নাম: পূৰ্ণ দাস ঘৰ নং : 82 বয়স : 69 লিঙ্গ : পুৰুষ	CTH9440555 ফটো উপলব্ধ	834 নাম : নিৰলা দাস স্বামীৰ নাম: গোবিন্দ দাস ঘৰ নং : 82 বয়স : 64 লিঙ্গ : মহিলা	CTH9440566 ফটো উপলব্ধ
835 নাম : বীনা দাস স্বামীৰ নাম: অতুল দাস ঘৰ নং : 82 বয়স : 59 লিঙ্গ : মহিলা	CTH9440577 ফটো উপলব্ধ	836 নাম : শুক্ৰেশ্বৰ নাথ পিতাৰ নাম: মুহিকান্ত নাথ ঘৰ নং : 82 বয়স : 59 লিঙ্গ : পুৰুষ	CTH9440533 ফটো উপলব্ধ	837 নাম : ৰাজকুমাৰ কোঁৱৰ পিতাৰ নাম: শান্ত কোঁৱৰ ঘৰ নং : 82 বয়স : 51 লিঙ্গ : পুৰুষ	CTH9440511 ফটো উপলব্ধ
838 নাম : জুন দেবী স্বামীৰ নাম: শুক্ৰেশ্বৰ নাথ ঘৰ নং : 82 বয়স : 44 লিঙ্গ : মহিলা	CTH9440544 ফটো উপলব্ধ	839 নাম : বনিতা কোঁৱৰ স্বামীৰ নাম: ৰাজকুমাৰ কোঁৱৰ ঘৰ নং : 82 বয়স : 43 লিঙ্গ : মহিলা	CTH9440522 ফটো উপলব্ধ	840 নাম : দীপাংকুৰ দাস মাতৃৰ নাম: বীনা দাস ঘৰ নং : 82 বয়স : 31 লিঙ্গ : পুৰুষ	CTH9440599 ফটো উপলব্ধ



841 নাম : নিতালী দাস পিতাৰ নাম: অতুল দাস ঘৰ নং : 82 বয়স : 30 লিঙ্গ : মহিলা	CTH9441547 ফটো উপলব্ধ	842 নাম : লক্ষী নাথ পিতাৰ নাম: শ্ৰীকেশ্বৰ নাথ ঘৰ নং : 42 বয়স : 27 লিঙ্গ : পুৰুষ	CTH0538470 ফটো উপলব্ধ	843 নাম : বিজিত কোঁৱৰ পিতাৰ নাম: ৰাজকুমাৰ কোঁৱৰ ঘৰ নং : 42 বয়স : 22 লিঙ্গ : পুৰুষ	NIU0037481 ফটো উপলব্ধ
844 নাম : বৰষা কোঁৱৰ পিতাৰ নাম: ৰাজকুমাৰ কোঁৱৰ ঘৰ নং : 42 বয়স : 20 লিঙ্গ : মহিলা	NIU0038299 ফটো উপলব্ধ	845 নাম : ৰূপেশ্বৰী দেৱী স্বামীৰ নাম: ঘটলু নাথ ঘৰ নং : 89 বয়স : 84 লিঙ্গ : মহিলা	CTH9440646 ফটো উপলব্ধ	846 নাম : ঠগেমাই দাস স্বামীৰ নাম: হৰকান্ত দাস ঘৰ নং : 89 বয়স : 79 লিঙ্গ : মহিলা	CTH9440679 ফটো উপলব্ধ
E 847 নাম : তিলেমাই টেৰনপী স্বামীৰ নাম: মিজনে টেৰন ঘৰ নং : 89 বয়স : 74 লিঙ্গ : মহিলা	CTH9440602 ফটো উপলব্ধ	848 নাম : ৰূপেশ্বৰ দাস পিতাৰ নাম: হৰকান্ত দাস ঘৰ নং : 89 বয়স : 64 লিঙ্গ : পুৰুষ	CTH9440680 ফটো উপলব্ধ	849 নাম : ভবেন্দ্ৰ বনিয়া পিতাৰ নাম: কিনাৰাম বনিয়া ঘৰ নং : 89 বয়স : 62 লিঙ্গ : পুৰুষ	CTH9440668 ফটো উপলব্ধ
850 নাম : দীপ্তি দাস স্বামীৰ নাম: ৰূপেশ্বৰ দাস ঘৰ নং : 89 বয়স : 59 লিঙ্গ : মহিলা	CTH9440691 ফটো উপলব্ধ	851 নাম : বন্তি বৰদলৈ স্বামীৰ নাম: মুকেশ তেৰণ ঘৰ নং : 89 বয়স : 54 লিঙ্গ : মহিলা	CTH0117911 ফটো উপলব্ধ	852 নাম : বন্দিতা টেৰনপী স্বামীৰ নাম: বাৰেন টেৰন ঘৰ নং : 43 বয়স : 54 লিঙ্গ : মহিলা	CTH9440624 ফটো উপলব্ধ
853 নাম : প্ৰেৰনা টেৰন স্বামীৰ নাম: পুতু টেৰন ঘৰ নং : 89 বয়স : 49 লিঙ্গ : মহিলা	CTH9440635 ফটো উপলব্ধ	854 নাম : ৰবিত্ৰ ভৰালী পিতাৰ নাম: মেঘৰাম ভৰালী ঘৰ নং : 43 বয়স : 49 লিঙ্গ : পুৰুষ	CTH1394612 ফটো উপলব্ধ	855 নাম : ভাগ্য দেৱী পিতাৰ নাম: ঘটলু নাথ ঘৰ নং : 89 বয়স : 44 লিঙ্গ : মহিলা	CTH9440657 ফটো উপলব্ধ
856 নাম : হেমা ভৰালী স্বামীৰ নাম: ৰবিত্ৰ ভৰালী ঘৰ নং : 43 বয়স : 44 লিঙ্গ : মহিলা	CTH1394645 ফটো উপলব্ধ	857 নাম : মজিবৰ ৰহমান পিতাৰ নাম: চেকান্দৰ আলী ঘৰ নং : 89 বয়স : 40 লিঙ্গ : পুৰুষ	CTH9441434 ফটো উপলব্ধ	S 858 নাম : জ্যোত্স্না দাস পিতাৰ নাম: ৰবিন্দ্ৰ দাস ঘৰ নং : 89 বয়স : 39 লিঙ্গ : মহিলা	CTH9440715 ফটো উপলব্ধ
859 নাম : বলোৰাম নাথ মাতৃৰ নাম: ৰূপেশ্বৰী দেৱী ঘৰ নং : 89 বয়স : 39 লিঙ্গ : পুৰুষ	CTH9441456 ফটো উপলব্ধ	860 নাম : ক্ষীৰদ দাস পিতাৰ নাম: ৰূপেশ্বৰ দাস ঘৰ নং : 89 বয়স : 38 লিঙ্গ : পুৰুষ	CTH9440704 ফটো উপলব্ধ	861 নাম : মুকেশ টেৰন পিতাৰ নাম: বাৰেন টেৰন ঘৰ নং : 43 বয়স : 37 লিঙ্গ : পুৰুষ	CTH0540823 ফটো উপলব্ধ
862 নাম : মিনৱাৰা বেগম স্বামীৰ নাম: মজিবৰ ৰহমান ঘৰ নং : 89 বয়স : 35 লিঙ্গ : মহিলা	CTH9441649 ফটো উপলব্ধ	863 নাম : ৰাকেশ টেৰন পিতাৰ নাম: বিৰেণ টেৰন ঘৰ নং : 89 বয়স : 32 লিঙ্গ : পুৰুষ	CTH0118000 ফটো উপলব্ধ	864 নাম : অঞ্জনা দাস স্বামীৰ নাম: ক্ষীৰুদ দাস ঘৰ নং : 89 বয়স : 31 লিঙ্গ : মহিলা	CTH0257956 ফটো উপলব্ধ
865 নাম : বিতু ভৰালী পিতাৰ নাম: পবিত্ৰ ভৰালী ঘৰ নং : 43 বয়স : 30 লিঙ্গ : পুৰুষ	NIU0115618 ফটো উপলব্ধ	866 নাম : বিক্রম টেৰণ পিতাৰ নাম: বিৰেণ টেৰণ ঘৰ নং : 89 বয়স : 28 লিঙ্গ : পুৰুষ	CTH0117994 ফটো উপলব্ধ	867 নাম : বিকাশ টেৰণ পিতাৰ নাম: বিৰেণ টেৰন ঘৰ নং : 43 বয়স : 28 লিঙ্গ : পুৰুষ	CTH0118034 ফটো উপলব্ধ
868 নাম : পল্লৱী টেৰন স্বামীৰ নাম: বিক্রম টেৰন ঘৰ নং : 43 বয়স : 27 লিঙ্গ : মহিলা	NIU0038349 ফটো উপলব্ধ	869 নাম : সুচিত্ৰা পাতৰ টেৰনপী স্বামীৰ নাম: ৰাকেশ তেৰন ঘৰ নং : 43 বয়স : 25 লিঙ্গ : মহিলা	CTH0597302 ফটো উপলব্ধ	870 নাম : প্ৰিতিচা টেৰনপী মাতৃৰ নাম: প্ৰেৰণা টেৰন ঘৰ নং : 43 বয়স : 24 লিঙ্গ : মহিলা	CTH0538678 ফটো উপলব্ধ



871 নাম : বিৰাজ টেৰন মাতৃৰ নাম: বন্দিতা তেৰনপী ঘৰ নং : 43 বয়স : 23 লিঙ্গ : পুৰুষ	NIU0038331 ফটো উপলব্ধ	872 নাম : দিপিকা পাতৰ স্বামীৰ নাম: বিতু ভৰালী ঘৰ নং : 43 বয়স : 22 লিঙ্গ : মহিলা	NIU0115626 ফটো উপলব্ধ	873 নাম : আহমেদ আলী পিতাৰ নাম: মজিবুৰ বহমান ঘৰ নং : 43 বয়স : 21 লিঙ্গ : পুৰুষ	NIU0047522 ফটো উপলব্ধ
874 নাম : শিবানী দেৱী পিতাৰ নাম: বলোৰাম নাথ ঘৰ নং : 43 বয়স : 19 লিঙ্গ : মহিলা	NIU0094557 ফটো উপলব্ধ	875 নাম : ব্ৰজেন কুমাৰ ৰয় পিতাৰ নাম: সুৰেন চন্দ্ৰ ৰয় ঘৰ নং : 89 বয়স : 45 লিঙ্গ : পুৰুষ	CTH0340018 ফটো উপলব্ধ	876 নাম : বৰ্ণালী বসুমতাৰী ৰয় স্বামীৰ নাম: ব্ৰজেন কুমাৰ ৰয় ঘৰ নং : 89 বয়স : 36 লিঙ্গ : মহিলা	CTH0340067 ফটো উপলব্ধ
E 877 নাম : কতবানু আৰু স্বামীৰ নাম: চমৈদ আলি ঘৰ নং : 88 বয়স : 79 লিঙ্গ : মহিলা	CTH9440828 ফটো উপলব্ধ	878 নাম : বেউলা কোঁৱৰ স্বামীৰ নাম: ভোলাৰাম কোঁৱৰ ঘৰ নং : 44 বয়স : 76 লিঙ্গ : মহিলা	CTH2422038 ফটো উপলব্ধ	879 নাম : লক্ষ্মী কোঁৱৰ স্বামীৰ নাম: বিক্ৰম কোঁৱৰ ঘৰ নং : 88 বয়স : 63 লিঙ্গ : মহিলা	CTH9441503 ফটো উপলব্ধ
880 নাম : বুদ্ধিৰাম দাস পিতাৰ নাম: দত্তৰাম দাস ঘৰ নং : 44 বয়স : 60 লিঙ্গ : পুৰুষ	CTH0572552 ফটো উপলব্ধ	881 নাম : ভদ্রা দাস স্বামীৰ নাম: শ্যামলাল দাস ঘৰ নং : 88 বয়স : 59 লিঙ্গ : মহিলা	CTH9440851 ফটো উপলব্ধ	S 882 নাম : জনক কোঁৱৰ পিতাৰ নাম: জাতিৰাম কোঁৱৰ ঘৰ নং : 88 বয়স : 57 লিঙ্গ : পুৰুষ	CTH9440760 ফটো উপলব্ধ
883 নাম : মনোমাই কোঁৱৰ স্বামীৰ নাম: অনন্ত কোঁৱৰ ঘৰ নং : 88 বয়স : 54 লিঙ্গ : মহিলা	CTH9440737 ফটো উপলব্ধ	884 নাম : হামিজ আলী পিতাৰ নাম: চমৈদ আলী ঘৰ নং : 88 বয়স : 54 লিঙ্গ : পুৰুষ	CTH9441650 ফটো উপলব্ধ	885 নাম : তাৰাবান বেগম স্বামীৰ নাম: হামিদ আলী ঘৰ নং : 88 বয়স : 53 লিঙ্গ : মহিলা	CTH0258376 ফটো উপলব্ধ
886 নাম : মুকুট ৰংহাং পিতাৰ নাম: ভোলাৰাম ৰংহাং ঘৰ নং : 44 বয়স : 52 লিঙ্গ : পুৰুষ	CTH2391951 ফটো উপলব্ধ	887 নাম : দীনকান্ত দাস পিতাৰ নাম: দত্তৰাম দাস ঘৰ নং : 88 বয়স : 49 লিঙ্গ : পুৰুষ	CTH9440873 ফটো উপলব্ধ	888 নাম : জন্টা মেধি ৰংহাংপী স্বামীৰ নাম: মুকুট ৰংহাং ঘৰ নং : 44 বয়স : 49 লিঙ্গ : মহিলা	CTH2392009 ফটো উপলব্ধ
889 নাম : প্ৰমিলা দাস স্বামীৰ নাম: বুধিৰাম দাস ঘৰ নং : 88 বয়স : 49 লিঙ্গ : মহিলা	CTH9440862 ফটো উপলব্ধ	S 890 নাম : বিদ্যা বাতী কোঁৱৰ স্বামীৰ নাম: জনক কোঁৱৰ ঘৰ নং : 88 বয়স : 47 লিঙ্গ : মহিলা	CTH9440771 ফটো উপলব্ধ	E 891 নাম : হাহিৰাম দাস পিতাৰ নাম: দত্তৰাম দাস ঘৰ নং : 88 বয়স : 45 লিঙ্গ : পুৰুষ	CTH9440884 ফটো উপলব্ধ
892 নাম : বামজান আলি পিতাৰ নাম: চমৈদ আলি ঘৰ নং : 88 বয়স : 44 লিঙ্গ : পুৰুষ	CTH9440839 ফটো উপলব্ধ	893 নাম : পল্লবী দাস স্বামীৰ নাম: হাহিৰাম দাস ঘৰ নং : 88 বয়স : 44 লিঙ্গ : মহিলা	CTH9440931 ফটো উপলব্ধ	894 নাম : অবিনাশ ৰংহাং পিতাৰ নাম: অনন্ত কোঁৱৰ ঘৰ নং : 88 বয়স : 42 লিঙ্গ : পুৰুষ	CTH9440793 ফটো উপলব্ধ
895 নাম : খতু কোঁৱৰ পিতাৰ নাম: অনন্ত কোঁৱৰ ঘৰ নং : 88 বয়স : 39 লিঙ্গ : পুৰুষ	CTH9440806 ফটো উপলব্ধ	896 নাম : সবিতা দাস স্বামীৰ নাম: দীনকান্ত দাস ঘৰ নং : 88 বয়স : 39 লিঙ্গ : মহিলা	CTH9440895 ফটো উপলব্ধ	S 897 নাম : ৰঞ্জনা কোঁৱৰ পিতাৰ নাম: সাজোৰাম কোঁৱৰ ঘৰ নং : 88 বয়স : 39 লিঙ্গ : মহিলা	CTH9440782 ফটো উপলব্ধ
898 নাম : চহিদুল ইছলাম পিতাৰ নাম: চেকান্দৰ আলী ঘৰ নং : 88 বয়স : 38 লিঙ্গ : পুৰুষ	CTH9441161 ফটো উপলব্ধ	899 নাম : বুমী বৈষ্ণৱ কোঁৱৰ পিতাৰ নাম: অবিনাশ কোঁৱৰ ঘৰ নং : 88 বয়স : 37 লিঙ্গ : মহিলা	CTH9441218 ফটো উপলব্ধ	900 নাম : ৰহমত আলী পিতাৰ নাম: চমৈদ আলী ঘৰ নং : 88 বয়স : 33 লিঙ্গ : পুৰুষ	CTH9440908 ফটো উপলব্ধ



901 নাম : অঞ্জুমা বেগম স্বামীৰ নাম: বমজান আলী ঘৰ নং : 88 বয়স : 33 লিঙ্গ : মহিলা	CTH9440919 ফটো উপলব্ধ	902 নাম : ধুব জ্যোতি বংহাং পিতাৰ নাম: মুকুট বংহাং ঘৰ নং : 44 বয়স : 33 লিঙ্গ : পুৰুষ	CTH2392116 ফটো উপলব্ধ	903 নাম : দীপজ্যোতি কোঁৱৰ পিতাৰ নাম: অনন্ত কোঁৱৰ ঘৰ নং : 88 বয়স : 31 লিঙ্গ : পুৰুষ	CTH9441285 ফটো উপলব্ধ
904 নাম : নবি হুছেইন পিতাৰ নাম: হামিদ আলী ঘৰ নং : 88 বয়স : 30 লিঙ্গ : পুৰুষ	CTH0258566 ফটো উপলব্ধ	905 নাম : আহমিনা বেগম স্বামীৰ নাম: বহমদ আলী ঘৰ নং : 88 বয়স : 30 লিঙ্গ : মহিলা	CTH9441230 ফটো উপলব্ধ	906 নাম : ববী দাস স্বামীৰ নাম: বমেন দাস ঘৰ নং : 44 বয়স : 30 লিঙ্গ : মহিলা	CTH0596650 ফটো উপলব্ধ
S 907 নাম : সীমা দাস পিতাৰ নাম: শ্যামলাল দাস ঘৰ নং : 88 বয়স : 29 লিঙ্গ : মহিলা	CTH0156174 ফটো উপলব্ধ	908 নাম : বমেন দাস পিতাৰ নাম: বুদ্ধিৰাম দাস ঘৰ নং : 88 বয়স : 29 লিঙ্গ : পুৰুষ	CTH0102996 ফটো উপলব্ধ	909 নাম : সীমা ব্ৰেপী স্বামীৰ নাম: দীপজ্যোতী বংহাং ঘৰ নং : 88 বয়স : 28 লিঙ্গ : মহিলা	CTH0103176 ফটো উপলব্ধ
910 নাম : বনাস্বী বৰা স্বামীৰ নাম: ধুব জ্যোতি বংহাং ঘৰ নং : 44 বয়স : 28 লিঙ্গ : মহিলা	CTH2392264 ফটো উপলব্ধ	911 নাম : নিশা দাস পিতাৰ নাম: শ্যামলাল দাস ঘৰ নং : 44 বয়স : 25 লিঙ্গ : মহিলা	CTH0554345 ফটো উপলব্ধ	912 নাম : বাহুল হুছেইন পিতাৰ নাম: ছহিদুল ইছলাম ঘৰ নং : 44 বয়স : 21 লিঙ্গ : পুৰুষ	NIU0038547 ফটো উপলব্ধ
R2 913 নাম : জালালউদ্দিন পিতাৰ নাম: মাসুদ আলি ঘৰ নং : 85 বয়স : 64 লিঙ্গ : পুৰুষ	CTH9440997 ফটো উপলব্ধ	914 নাম : অৰুন দাস পিতাৰ নাম: ভোলা দাস ঘৰ নং : 85 বয়স : 54 লিঙ্গ : পুৰুষ	CTH9441025 ফটো উপলব্ধ	915 নাম : বাজেন দাস পিতাৰ নাম: ভোলা দাস ঘৰ নং : 85 বয়স : 51 লিঙ্গ : পুৰুষ	CTH9441047 ফটো উপলব্ধ
916 নাম : অঞ্জলী দাস স্বামীৰ নাম: অৰুন দাস ঘৰ নং : 85 বয়স : 49 লিঙ্গ : মহিলা	CTH9441036 ফটো উপলব্ধ	917 নাম : কমল টেৰন পিতাৰ নাম: মিলাৰাম টেৰন ঘৰ নং : 85 বয়স : 49 লিঙ্গ : পুৰুষ	CTH9440975 ফটো উপলব্ধ	918 নাম : মমিৰন নেছা স্বামীৰ নাম: জালালউদ্দিন ঘৰ নং : 85 বয়স : 49 লিঙ্গ : মহিলা	CTH9441003 ফটো উপলব্ধ
919 নাম : বাপধন দাস পিতাৰ নাম: ভোলা দাস ঘৰ নং : 85 বয়স : 48 লিঙ্গ : পুৰুষ	CTH9441069 ফটো উপলব্ধ	920 নাম : মিন দাস স্বামীৰ নাম: বাজেন দাস ঘৰ নং : 85 বয়স : 47 লিঙ্গ : মহিলা	CTH9441058 ফটো উপলব্ধ	921 নাম : জানমনি দাস স্বামীৰ নাম: বাপধন দাস ঘৰ নং : 85 বয়স : 44 লিঙ্গ : মহিলা	CTH9441070 ফটো উপলব্ধ
922 নাম : অনবাধা টেৰন স্বামীৰ নাম: কমল টেৰন ঘৰ নং : 85 বয়স : 44 লিঙ্গ : মহিলা	CTH9440986 ফটো উপলব্ধ	923 নাম : চাজিদা বেগম পিতাৰ নাম: বহমত আলী ঘৰ নং : 45 বয়স : 38 লিঙ্গ : মহিলা	CTH0533208 ফটো উপলব্ধ	924 নাম : দিলদাৰ হুছেইন পিতাৰ নাম: গিয়াতউদ্দিন ঘৰ নং : 85 বয়স : 36 লিঙ্গ : পুৰুষ	CTH9440953 ফটো উপলব্ধ
925 নাম : পংকজ দাস পিতাৰ নাম: অৰুণ দাস ঘৰ নং : 45 বয়স : 32 লিঙ্গ : পুৰুষ	CTH0540112 ফটো উপলব্ধ	926 নাম : বেজিনা খাতুন স্বামীৰ নাম: বিয়াজ উদ্দিন ঘৰ নং : 85 বয়স : 31 লিঙ্গ : মহিলা	CTH0259309 ফটো উপলব্ধ	927 নাম : মণিকা দাস স্বামীৰ নাম: পংকজ দাস ঘৰ নং : 45 বয়স : 30 লিঙ্গ : মহিলা	CTH0558882 ফটো উপলব্ধ
928 নাম : যমুনা মেলাং স্বামীৰ নাম: নিপন নাথ ঘৰ নং : 45 বয়স : 27 লিঙ্গ : মহিলা	CTH2279198 ফটো উপলব্ধ	929 নাম : অভিনাশ তেৰন পিতাৰ নাম: কমল তেৰন ঘৰ নং : 45 বয়স : 26 লিঙ্গ : পুৰুষ	CTH0547521 ফটো উপলব্ধ	930 নাম : অভিষেক তেৰন পিতাৰ নাম: কমল তেৰন ঘৰ নং : 45 বয়স : 26 লিঙ্গ : পুৰুষ	CTH0563833 ফটো উপলব্ধ



931 নাম : ধ্ৰুৱ জ্যোতি দাস পিতাৰ নাম: ৰাজেন দাস ঘৰ নং : 45 বয়স : 25 লিঙ্গ : পুৰুষ	CTH0527358 ফটো উপলব্ধ	932 নাম : অভিজিৎ তেৱন পিতাৰ নাম: কমল তেৱন ঘৰ নং : 45 বয়স : 25 লিঙ্গ : পুৰুষ	CTH0547273 ফটো উপলব্ধ	R 933 নাম : জামালউদ্দিন পিতাৰ নাম: জালালউদ্দিন ঘৰ নং : 45 বয়স : 24 লিঙ্গ : পুৰুষ	CTH4648838 ফটো উপলব্ধ
934 নাম : জামালউদ্দিন পিতাৰ নাম: জালালউদ্দিন ঘৰ নং : 45 বয়স : 24 লিঙ্গ : পুৰুষ	CTH4650834 ফটো উপলব্ধ	935 নাম : জামালউদ্দিন পিতাৰ নাম: জালালউদ্দিন ঘৰ নং : 45 বয়স : 24 লিঙ্গ : পুৰুষ	CTH4665238 ফটো উপলব্ধ	936 নাম : মৌচুমী দাস পিতাৰ নাম: বাপধন দাস ঘৰ নং : 45 বয়স : 24 লিঙ্গ : মহিলা	NIU0120659 ফটো উপলব্ধ
937 নাম : নব জ্যোতি দাস পিতাৰ নাম: ৰাজেন দাস ঘৰ নং : 45 বয়স : 22 লিঙ্গ : পুৰুষ	NIU0039362 ফটো উপলব্ধ	938 নাম : আকাশ দাস পিতাৰ নাম: বাপধন দাস ঘৰ নং : 45 বয়স : 20 লিঙ্গ : পুৰুষ	NIU0125336 ফটো উপলব্ধ	939 নাম : মুহিত কাঠাৰ পিতাৰ নাম: কিনাৰাম কাঠাৰ ঘৰ নং : 8৬ বয়স : 79 লিঙ্গ : পুৰুষ	CTH9441081 ফটো উপলব্ধ
940 নাম : গিয়াচউদ্দিন আলি পিতাৰ নাম: মকবুল ঘৰ নং : 8৬ বয়স : 64 লিঙ্গ : পুৰুষ	CTH9441127 ফটো উপলব্ধ	941 নাম : চেনিমাঈ বনিয়া স্বামীৰ নাম: যুটলাই বনিয়া ঘৰ নং : 8৬ বয়স : 64 লিঙ্গ : মহিলা	CTH9441149 ফটো উপলব্ধ	942 নাম : আবিয়া খাতুন স্বামীৰ নাম: গিয়াচউদ্দিন আলি ঘৰ নং : 8৬ বয়স : 59 লিঙ্গ : মহিলা	CTH9441138 ফটো উপলব্ধ
943 নাম : স্বৰ্ণলতা কাঠাৰপী স্বামীৰ নাম: মুহিত কাঠাৰ ঘৰ নং : 8৬ বয়স : 59 লিঙ্গ : মহিলা	CTH9441092 ফটো উপলব্ধ	944 নাম : জিতামনি বৰদলৈ স্বামীৰ নাম: বিশ্বজিত কাঠাৰ ঘৰ নং : 8৬ বয়স : 39 লিঙ্গ : মহিলা	CTH9441445 ফটো উপলব্ধ	945 নাম : বিশ্বজিৎ কাঠাৰ পিতাৰ নাম: মুহিত কাঠাৰ ঘৰ নং : 8৬ বয়স : 38 লিঙ্গ : পুৰুষ	CTH9441105 ফটো উপলব্ধ
946 নাম : কৃষ্ণ কাঠাৰ পিতাৰ নাম: মুহিত কাঠাৰ ঘৰ নং : 8৬ বয়স : 37 লিঙ্গ : পুৰুষ	CTH9441116 ফটো উপলব্ধ	947 নাম : অৰ্চনা বনিয়া মাতৃৰ নাম: চেনিমাঈ বনিয়া ঘৰ নং : 8৬ বয়স : 33 লিঙ্গ : মহিলা	CTH9441150 ফটো উপলব্ধ	948 নাম : গোলজাৰ হুছেইন পিতাৰ নাম: গিয়াছ উদ্দিন ঘৰ নং : 8৬ বয়স : 32 লিঙ্গ : পুৰুষ	CTH9441627 ফটো উপলব্ধ
949 নাম : মনোৱাৰা বেগম স্বামীৰ নাম: গুলজাৰ হুছেইন ঘৰ নং : 8৬ বয়স : 32 লিঙ্গ : মহিলা	CTH9441616 ফটো উপলব্ধ	950 নাম : আনালিকা ৰংহাং স্বামীৰ নাম: কৃষ্ণ কাঠাৰ ঘৰ নং : 46 বয়স : 26 লিঙ্গ : মহিলা	CTH0594242 ফটো উপলব্ধ	951 নাম : আনোৱাৰ হুছেইন পিতাৰ নাম: কালু খান ঘৰ নং : 54 বয়স : 75 লিঙ্গ : পুৰুষ	CTH0548479 ফটো উপলব্ধ
952 নাম : দেইজী বেগম স্বামীৰ নাম: মঃ আনোৱাৰ হুছেইন ঘৰ নং : 54 বয়স : 50 লিঙ্গ : মহিলা	CTH0548529 ফটো উপলব্ধ	953 নাম : আঃ কাছিম পিতাৰ নাম: হামিদ আলী ঘৰ নং : ৫৪ বয়স : 31 লিঙ্গ : পুৰুষ	CTH0113159 ফটো উপলব্ধ	R 954 নাম : ববী হাজৰিকা স্বামীৰ নাম: ৰমেন দাস ঘৰ নং : ৫৪ বয়স : 28 লিঙ্গ : মহিলা	CTH0113456 ফটো উপলব্ধ
955 নাম : দেৱজ্যোতি বনিয়া পিতাৰ নাম: নন্দ ৰাম বনিয়া ঘৰ নং : 56 বয়স : 25 লিঙ্গ : পুৰুষ	CTH2279453 ফটো উপলব্ধ	956 নাম : গীতাজ্জলী দেবী স্বামীৰ নাম: পৰাগ জ্যোতি নাথ ঘৰ নং : 56আ বয়স : 27 লিঙ্গ : মহিলা	NIU0093187 ফটো উপলব্ধ	957 নাম : চবিন দৈমাৰী পিতাৰ নাম: ৰাজেন ঘৰ নং : 56আ বয়স : 20 লিঙ্গ : পুৰুষ	NIU0046052 ফটো উপলব্ধ
958 নাম : হানিফ আলী পিতাৰ নাম: মমতাজ আলী ঘৰ নং : 57 বয়স : 49 লিঙ্গ : পুৰুষ	FCM2126296 ফটো উপলব্ধ	959 নাম : ইছমাইল হুছেইন পিতাৰ নাম: জিন্দাৰ আলি ঘৰ নং : 57 বয়স : 44 লিঙ্গ : পুৰুষ	FCM2107586 ফটো উপলব্ধ	960 নাম : ৰেজিয়া বেগম স্বামীৰ নাম: হানিফ আলী ঘৰ নং : 57 বয়স : 44 লিঙ্গ : মহিলা	FCM2126309 ফটো উপলব্ধ



961 নাম : মইৰুণ নেচা স্বামীৰ নাম : ইছমাইল হুছেইন ঘৰ নং : 57 বয়স : 40 লিঙ্গ : মহিলা	FCM2107611 ফটো উপলব্ধ	962 নাম : সীমা বেখা দাস স্বামীৰ নাম : সত্যজিৎ নাথ ঘৰ নং : 69 বয়স : 31 লিঙ্গ : মহিলা	CTH0553578 ফটো উপলব্ধ	963 নাম : ভনীতা দেৱী স্বামীৰ নাম : অভিজিৎ নাথ ঘৰ নং : 69 বয়স : 25 লিঙ্গ : মহিলা	CTH0553537 ফটো উপলব্ধ
964 নাম : শ্ৰী আশেক বিশ্বাস অন্যান্য : বীনা মজুমদাৰ ঘৰ নং : 80 বয়স : 32 লিঙ্গ : পুৰুষ	NIU0047555 ফটো উপলব্ধ	965 নাম : প্ৰবীন মজুমদাৰ পিতাৰ নাম : শংকৰ মজুমদাৰ ঘৰ নং : ৮০ বয়স : 31 লিঙ্গ : পুৰুষ	CTH0283119 ফটো উপলব্ধ	966 নাম : বিনা মজুমদাৰ মাতৃৰ নাম : পদ্মে মজুমদাৰ ঘৰ নং : 80 বয়স : 31 লিঙ্গ : মহিলা	CTH0580423 ফটো উপলব্ধ
967 নাম : পম্পি মজুমদাৰ স্বামীৰ নাম : প্ৰবীন মজুমদাৰ ঘৰ নং : ৮০ বয়স : 29 লিঙ্গ : মহিলা	CTH0571570 ফটো উপলব্ধ	968 নাম : মাধৱ মজুমদাৰ মাতৃৰ নাম : পদ্মে মজুমদাৰ ঘৰ নং : ৮০ বয়স : 27 লিঙ্গ : পুৰুষ	CTH0283267 ফটো উপলব্ধ	969 নাম : শ্ৰী মুনু বনিয়া স্বামীৰ নাম : শ্ৰী বিজু বনিয়া ঘৰ নং : ৮৩ বয়স : 26 লিঙ্গ : মহিলা	CTH0455543 ফটো উপলব্ধ
970 নাম : প্ৰিয়া কামিলা ৰায় স্বামীৰ নাম : অৰ্জুন ৰায় ঘৰ নং : 84 বয়স : 26 লিঙ্গ : মহিলা	CTH4683751 ফটো উপলব্ধ	S2 971 নাম : পম্পী ৰায় পিতাৰ নাম : শান্তি ৰায় ঘৰ নং : 84 বয়স : 22 লিঙ্গ : মহিলা	CTH4683744 ফটো উপলব্ধ	# 972 নাম : ৰহিমুদ্দিন আলী পিতাৰ নাম : হামিদ আলী ঘৰ নং : ৮৮ বয়স : 35 লিঙ্গ : পুৰুষ	CTH0288258 ফটো উপলব্ধ
973 নাম : আফাজুতদিন আলী পিতাৰ নাম : হামিদ আলী ঘৰ নং : ৮৮ বয়স : 31 লিঙ্গ : পুৰুষ	CTH0288316 ফটো উপলব্ধ	974 নাম : চাইজুদ্দিন আলী পিতাৰ নাম : হামিদ আলী ঘৰ নং : ৮৮ বয়স : 28 লিঙ্গ : পুৰুষ	CTH0288415 ফটো উপলব্ধ	975 নাম : উষামনি তেৰণপি স্বামীৰ নাম : গুৰুদেৱ ইংতি ঘৰ নং : ৯৪ বয়স : 38 লিঙ্গ : মহিলা	CTH9441172 ফটো উপলব্ধ
976 নাম : পঙ্কজ কাঠাৰ পিতাৰ নাম : সিদ্ধুমানি কাঠাৰ ঘৰ নং : ৯৪ বয়স : 32 লিঙ্গ : পুৰুষ	CTH9441354 ফটো উপলব্ধ	977 নাম : জ্যোতিকা দেউৰী স্বামীৰ নাম : পংকজ কাঠাৰ ঘৰ নং : ৯৪ বয়স : 29 লিঙ্গ : মহিলা	CTH0292169 ফটো উপলব্ধ	978 নাম : কৃষ্ণা কাঠাৰপী স্বামীৰ নাম : পঙ্কজ কাঠাৰপী ঘৰ নং : ৯৪ বয়স : 27 লিঙ্গ : মহিলা	CTH0118901 ফটো উপলব্ধ
979 নাম : মঃ বলু সেখ পিতাৰ নাম : আব্দুল কালাম ঘৰ নং : 102 বয়স : 54 লিঙ্গ : পুৰুষ	GGY5945482 ফটো উপলব্ধ	980 নাম : চহিদা বেগম স্বামীৰ নাম : বলু শেখ ঘৰ নং : 102 বয়স : 45 লিঙ্গ : মহিলা	GGY5945493 ফটো উপলব্ধ	981 নাম : বৰ্ণালী ডেকা স্বামীৰ নাম : অজয় কাঠাৰ ঘৰ নং : 102 বয়স : 25 লিঙ্গ : মহিলা	NIU0062331 ফটো উপলব্ধ
982 নাম : বন্দনা বেপী পিতাৰ নাম : হাভ পুলিন কুমাৰ ইংতি ঘৰ নং : 135 বয়স : 34 লিঙ্গ : মহিলা	CTH0567800 ফটো উপলব্ধ	983 নাম : চুলতান আলী পিতাৰ নাম : অবেদ আলী ঘৰ নং : 172 বয়স : 56 লিঙ্গ : পুৰুষ	HLF2201618 ফটো উপলব্ধ	984 নাম : ছাইফুল ইছলাম পিতাৰ নাম : ৰহমত আলী ঘৰ নং : 200 বয়স : 47 লিঙ্গ : পুৰুষ	HLF8235425 ফটো উপলব্ধ
985 নাম : খাইৰন নেছা স্বামীৰ নাম : ছাইফুল ইছলাম ঘৰ নং : 200 বয়স : 44 লিঙ্গ : মহিলা	HLF8235436 ফটো উপলব্ধ	986 নাম : ইজাজুল হক পিতাৰ নাম : চাইফুল ইছলাম ঘৰ নং : 200 বয়স : 25 লিঙ্গ : পুৰুষ	CTH4648044 ফটো উপলব্ধ	987 নাম : ইজাহাৰুল আলী পিতাৰ নাম : চাইফুল ইছলাম ঘৰ নং : 200 বয়স : 22 লিঙ্গ : পুৰুষ	CTH4648077 ফটো উপলব্ধ
988 নাম : দীপাঞ্জলী বৰা স্বামীৰ নাম : দেৱজিত বৰা ঘৰ নং : ২০৮ক বয়স : 36 লিঙ্গ : মহিলা	CTH2198836 ফটো উপলব্ধ	989 নাম : কংকনা দাস পিতাৰ নাম : অতুল দাস ঘৰ নং : হাউচ নং ৪ বয়স : 24 লিঙ্গ : মহিলা	CTH0530048 ফটো উপলব্ধ	990 নাম : বিচু মণ্ডল অন্যান্য : হীৰদাস মণ্ডল ঘৰ নং : ঘৰ নং 9 বয়স : 30 লিঙ্গ : পুৰুষ	CTH0548156 ফটো উপলব্ধ



991 নাম : চয়নীকা দেৱী পিতাৰ নাম: ৰাজেন্দ্ৰ কুমাৰ নাথ ঘৰ নং : ঘৰ নং 13 বয়স : 24 লিঙ্গ : মহিলা	CTH0595074 ফটো উপলব্ধ	992 নাম : ছাদাম হুছেইন পিতাৰ নাম: বুল শেখ ঘৰ নং : হাউচ নো 102 বয়স : 27 লিঙ্গ : পুৰুষ	GGY0490524 ফটো উপলব্ধ	993 নাম : ওৱাহিদৰ ৰহমান মাতৃৰ নাম: ৰুস্তম আলী ঘৰ নং : হাউচ নো 174 বয়স : 38 লিঙ্গ : পুৰুষ	CTH1062868 ফটো উপলব্ধ
# 994 নাম : উৰ্মিলা দাস মাতৃৰ নাম: সাবিত্ৰী দাস ঘৰ নং : 19 বয়স : 24 লিঙ্গ : মহিলা	NIU0023960 ফটো উপলব্ধ	995 নাম : বিকাশ দাস পিতাৰ নাম: বনবাসী দাস ঘৰ নং : মাছখোৱা বয়স : 30 লিঙ্গ : পুৰুষ	MRF1224142 ফটো উপলব্ধ	996 নাম : চিনু ৰায় স্বামীৰ নাম: জীৱন ৰায় ঘৰ নং : মাছখোৱা বয়স : 37 লিঙ্গ : মহিলা	DCS0550475 ফটো উপলব্ধ
997 নাম : হাবিজা খাতুন স্বামীৰ নাম: আব্দুল কাসেম ঘৰ নং : মাছখোৱা বয়স : 44 লিঙ্গ : মহিলা	NIU0110924 ফটো উপলব্ধ	998 নাম : মনিকা বিশ্বাস স্বামীৰ নাম: দলভ মণ্ডল ঘৰ নং : মাছখোৱা বয়স : 35 লিঙ্গ : মহিলা	NIU0110908 ফটো উপলব্ধ	999 নাম : হেনা সৰকাৰ স্বামীৰ নাম: ৰতন সৰকাৰ ঘৰ নং : মাছখোৱা বয়স : 23 লিঙ্গ : মহিলা	NIU0110932 ফটো উপলব্ধ
1000 নাম : ইনামুল হক পিতাৰ নাম: ইছমাইল হুছেইন ঘৰ নং : মাছখোৱা বয়স : 21 লিঙ্গ : পুৰুষ	NIU0110940 ফটো উপলব্ধ	1001 নাম : চুলতানা পাৰবিন পিতাৰ নাম: হানিফ আলী ঘৰ নং : মাছখোৱা বয়স : 19 লিঙ্গ : মহিলা	NIU0110965 ফটো উপলব্ধ	1002 নাম : ৰীমা দেবী স্বামীৰ নাম: মুনাল দাস ঘৰ নং : মৰিগাঁও বয়স : 35 লিঙ্গ : মহিলা	NIU0038877 ফটো উপলব্ধ
1003 নাম : দিলীপ দাস পিতাৰ নাম: ত্ৰৈলোক্য দাস ঘৰ নং : মৰিগাঁও বয়স : 22 লিঙ্গ : মহিলা	NIU0023929 ফটো উপলব্ধ	1004 নাম : ৰাধা বনিয়া পিতাৰ নাম: বিচিত্ৰ বনিয়া ঘৰ নং : মৰিগাঁও বয়স : 21 লিঙ্গ : মহিলা	NIU0038737 ফটো উপলব্ধ	1005 নাম : হিমাশ্ৰী কাশ্যপ পিতাৰ নাম: চন্দ্ৰ কান্ত দাস ঘৰ নং : মৰিগাঁও বয়স : 21 লিঙ্গ : মহিলা	NIU0039404 ফটো উপলব্ধ
1006 নাম : চয়নীকা কুছাৰী স্বামীৰ নাম: অৰিনাশ টেৰন ঘৰ নং : মৰিগাঁও বয়স : 20 লিঙ্গ : মহিলা	NIU0044735 ফটো উপলব্ধ	1007 নাম : নৰেশ্বৰ দাস পিতাৰ নাম: ত্ৰৈলোক্য দাস ঘৰ নং : মৰিগাঁও জালগুতি বয়স : 28 লিঙ্গ : পুৰুষ	NIU0020180 ফটো উপলব্ধ	1008 নাম : অমলা দাস পিতাৰ নাম: ত্ৰৈলোক্য দাস ঘৰ নং : মৰিগাঁও জালগুতি বয়স : 22 লিঙ্গ : মহিলা	NIU0023903 ফটো উপলব্ধ
1009 নাম : ভাস্কৰ জ্যোতি দাস মাতৃৰ নাম: ভদ্রা দাস ঘৰ নং : মৰিগাঁও জালগুতি বয়স : 21 লিঙ্গ : পুৰুষ	NIU0020875 ফটো উপলব্ধ	1010 নাম : মনালিছা দাস পিতাৰ নাম: মোম্বৰ দাস ঘৰ নং : মৰিগাঁও জালগুতি বয়স : 21 লিঙ্গ : মহিলা	NIU0021998 ফটো উপলব্ধ	#2 1011 নাম : তনয় দেবী স্বামীৰ নাম: চম্পক দাস ঘৰ নং : 35 বয়স : 20 লিঙ্গ : মহিলা	NIU0051797 ফটো উপলব্ধ



1012	1	NIU0151084
নাম : কাৰ্বেৰী তিমুং পিতাৰ নাম: গহীৰ্ণ চন্দ্ৰ টিমুং ঘৰ নং : 10 বয়স : 20 লিঙ্গ : মহিলা		
ফটো উপলব্ধ		

1013	1	NIU0151324
নাম : নিদৰ্শনা বেপী পিতাৰ নাম: সৰ্বিত কুমাৰ বে ঘৰ নং : 39 বয়স : 22 লিঙ্গ : মহিলা		
ফটো উপলব্ধ		

1014	1	NIU0153288
নাম : ডিম্পী দেবী পিতাৰ নাম: তুখেশ্বৰ নাথ ঘৰ নং : 04 বয়স : 18 লিঙ্গ : মহিলা		
ফটো উপলব্ধ		

1015	1	NIU0153874
নাম : বিদিশা দাস পিতাৰ নাম: দেবেন দাস ঘৰ নং : 39 বয়স : 19 লিঙ্গ : মহিলা		
ফটো উপলব্ধ		

1016	1	NIU0174375
নাম : ইদল আহমেদ পিতাৰ নাম: ওৱাহিদুৰ ৰহমান ঘৰ নং : 174 বয়স : 21 লিঙ্গ : পুৰুষ		
ফটো উপলব্ধ		

1017	1	NIU0175711
নাম : মঞ্জু ৰানী দেৱী স্বামীৰ নাম: ৰাহুল দেউৰী ঘৰ নং : 32 বয়স : 35 লিঙ্গ : মহিলা		
ফটো উপলব্ধ		



1018	1	NIU0194100
নাম : ঋষিৰাজ টেৰন পিতাৰ নাম: পুতু টেৰন ঘৰ নং : 43 বয়স : 18 লিঙ্গ : পুৰুষ		ফটো উপলব্ধ

## ভোটাৰৰ সাৰাংশ

## A) ভোটাৰৰ সংখ্যা

	তালিকাৰ প্ৰকাৰ	তালিকাৰ চিনাক্তকৰণ	ভোটাৰৰ সংখ্যা							
			পুৰুষ	মহিলা	৩য় লিঙ্গ	মুঠ				
I	মূল তালিকা	মূল তালিকা	বিশেষ সংশোধন, 2026 চনৰ পূৰ্বৰ 2025 চনৰ মূল তালিকাৰ লগত থকা সংযোজন সমূহ একত্ৰিতকৰণ কৰা তালিকা।				478	533	0	1011
II	যোগ তালিকা	পৰিপূৰক 1	বিশেষ সংক্ষিপ্ত সংশোধন, 2026				1	5	0	6
		পৰিপূৰক 2	অনবিচ্ছিন্ন সংশোধন 2026				1	0	0	1
			মুঠ				2	5	0	7
III	বিয়োজন তালিকা	পৰিপূৰক 1	বিশেষ সংক্ষিপ্ত সংশোধন, 2026				33	83	0	116
		পৰিপূৰক 2	অনবিচ্ছিন্ন সংশোধন 2026				2	3	0	5
			মুঠ				35	86	0	121
IV	লিংগ ক্ষেত্ৰত পৰিবৰ্তনৰ বাবে পাৰ্থক্য						0	0	0	0
এই সংশোধনৰ পিছত ভোটাৰ তালিকাত ভোটাৰৰ মুঠ সংখ্যা (I+II-III+IV)							445	452	0	897

## B) শুধৰনীৰ সংখ্যা

তালিকাৰ প্ৰকাৰ	তালিকাৰ চিনাক্তকৰণ	শুধৰনীৰ সংখ্যা
পৰিপূৰক 1	বিশেষ সংক্ষিপ্ত সংশোধন, 2026	7
পৰিপূৰক 2	অনবিচ্ছিন্ন সংশোধন 2026	3
	মুঠ	10

নিৰ্বাচক পঞ্জীয়ন বিষয়াৰ স্বাক্ষৰ

E-মূত, S-স্থানান্তৰিত/ বাসস্থান পৰিবৰ্তন, R-প্ৰতিলিপি, M-নিখোজ, Q-অযোগ্য