



## ভোটাৰ তালিকা 2026 S03 অসম

বিধানসভা সমষ্টিৰ নম্বৰ, নাম আৰু সংৰক্ষণৰ স্থিতি : 57 - কলিয়াবৰ (সাধাৰণ)		খণ্ড নং : 178																			
এই বিধানসভা সমষ্টিত কোন সংসদীয় সমষ্টিৰ অন্তৰ্গত তাৰ নম্বৰ, নাম আৰু সংৰক্ষণ স্থিতি : 10 - কাজিৰঙা (সাধাৰণ)																					
1. সংশোধনৰ বিৱৰণ																					
সংশোধনৰ বছৰ	2026	তালিকাৰ চিনাক্তকৰণ																			
ভিত্তি তাৰিখ	01-04-2026	বিশেষ সংশোধন, 2026 চনৰ পূৰ্বৰ 2025 চনৰ মূল তালিকাৰ লগত থকা সংযোজন সমূহ একত্ৰিতকৰণ কৰা তালিকা।																			
সংশোধনৰ প্ৰকাৰ	বিশেষ সংশোধন 2026																				
প্ৰকাশনৰ তাৰিখ	23-03-2026																				
2. খণ্ড আৰু ভোটগ্ৰহন কেন্দ্ৰৰ বিৱৰণ																					
খণ্ডৰ অন্তৰ্গত এলেকা সমূহৰ নম্বৰ আৰু নাম																					
1-চিকনী বাগান	<table border="1" style="width: 100%; border-collapse: collapse;"> <tr> <td>মূল চহৰ/গাওঁ</td> <td>: চিকনী চাহ বাগিছা</td> </tr> <tr> <td>ৱাৰ্ড নং</td> <td>:</td> </tr> <tr> <td>ডাকঘৰ</td> <td>: জখলাবন্ধা</td> </tr> <tr> <td>পুলিচ থানা</td> <td>: জখলাবন্ধা</td> </tr> <tr> <td>ব্লক</td> <td>: কলিয়াবৰ</td> </tr> <tr> <td>ৰাজহ চক্ৰ</td> <td>: কলিয়াবৰ</td> </tr> <tr> <td>জিলা</td> <td>: নগাঁও</td> </tr> <tr> <td>পিনকোড</td> <td>: 782136</td> </tr> </table>					মূল চহৰ/গাওঁ	: চিকনী চাহ বাগিছা	ৱাৰ্ড নং	:	ডাকঘৰ	: জখলাবন্ধা	পুলিচ থানা	: জখলাবন্ধা	ব্লক	: কলিয়াবৰ	ৰাজহ চক্ৰ	: কলিয়াবৰ	জিলা	: নগাঁও	পিনকোড	: 782136
মূল চহৰ/গাওঁ	: চিকনী চাহ বাগিছা																				
ৱাৰ্ড নং	:																				
ডাকঘৰ	: জখলাবন্ধা																				
পুলিচ থানা	: জখলাবন্ধা																				
ব্লক	: কলিয়াবৰ																				
ৰাজহ চক্ৰ	: কলিয়াবৰ																				
জিলা	: নগাঁও																				
পিনকোড	: 782136																				
3. ভোটগ্ৰহন কেন্দ্ৰৰ বিৱৰণ																					
ভোটগ্ৰহন কেন্দ্ৰৰ নম্বৰ আৰু নাম :	ভোটগ্ৰহন কেন্দ্ৰৰ প্ৰকাৰ (পুৰুষ/মহিলা/সাধাৰণ)		সাধাৰণ																		
178 - চিকনী চাহ বাগান এল পি স্কুল(পশ্চিম খণ্ড)	খণ্ডৰ অন্তৰ্গত সহায়ক ভোটগ্ৰহন কেন্দ্ৰৰ সংখ্যা :		0																		
ভোটগ্ৰহন কেন্দ্ৰৰ ঠিকনা :	চিকনী চাহ বাগিচা প্ৰাইমাৰী স্কুল, কক্ষ নং ২, চিকনী বাগান,নগাঁও, অসম																				
4. ভোটাৰৰ সংখ্যা																					
আৰম্ভনি ক্ৰমিক নং	শেষ ক্ৰমিক নং	মুঠ ভোটাৰ																			
		পুৰুষ	মহিলা	৩য় লিঙ্গ	মুঠ																
1	1030	470	556	0	1026																

নিৰ্বাচক পঞ্জীয়ন বিষয়াৰ স্বাক্ষৰ

Nazri Naksha

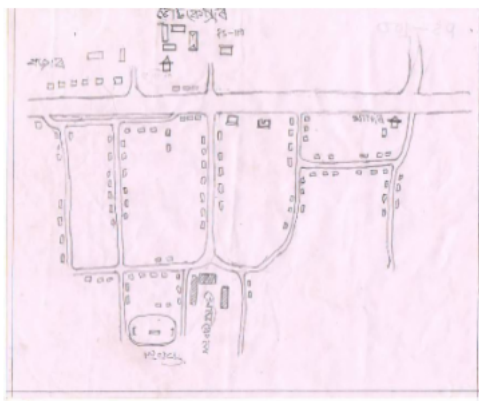

Google Map View



Polling Station Building Front View



ভোটগ্ৰহন কেন্দ্ৰৰ সন্মুখৰ দৃশ্য



Cad View

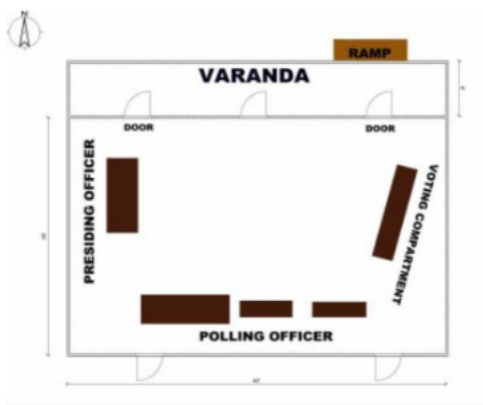

Key MAP View

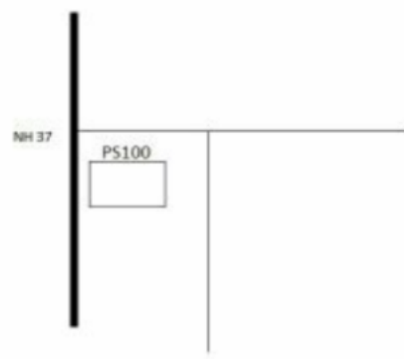



1 নাম : ঋতুক গন্জু পিতাৰ নাম: বতনী গন্জু ঘৰ নং : 0 বয়স : 24 লিঙ্গ : পুৰুষ	BYH0525402	ফটো উপলব্ধ	2 নাম : মিনতি ঘোষ স্বামীৰ নাম: তপন ঘোষ ঘৰ নং : 46 ক বয়স : 38 লিঙ্গ : মহিলা	BYH0509836	ফটো উপলব্ধ	3 নাম : বিশ্বজিৎ ঘোষ পিতাৰ নাম: তপন ঘোষ ঘৰ নং : 8৬ক বয়স : 26 লিঙ্গ : পুৰুষ	BYH0457416	ফটো উপলব্ধ
4 নাম : বিকাশ তাঁতী পিতাৰ নাম: জবৰসিং তাঁতী ঘৰ নং : 100 বয়স : 29 লিঙ্গ : পুৰুষ	BYH0342402	ফটো উপলব্ধ	5 নাম : প্ৰীতি গঞ্জু পিতাৰ নাম: লব গঞ্জু ঘৰ নং : 100 বয়স : 25 লিঙ্গ : মহিলা	BYH0328377	ফটো উপলব্ধ	6 নাম : বিউটি তাঁতি স্বামীৰ নাম: বিকাশ তাঁতি ঘৰ নং : 100 বয়স : 25 লিঙ্গ : মহিলা	BYH1702950	ফটো উপলব্ধ
7 নাম : চুমতী গোৱালা তাঁতী স্বামীৰ নাম: অভয় তাঁতী ঘৰ নং : 257ক বয়স : 26 লিঙ্গ : মহিলা	YXH0050898	ফটো উপলব্ধ	8 নাম : অভয় তাঁতী পিতাৰ নাম: বিষ্ণু তাঁতী ঘৰ নং : 257ক বয়স : 23 লিঙ্গ : পুৰুষ	YXH0046250	ফটো উপলব্ধ	9 নাম : বিষ্ণু তাঁতী পিতাৰ নাম: ৰাজেশ তাঁতী ঘৰ নং : 2৫৭ক বয়স : 42 লিঙ্গ : পুৰুষ	BYH8434604	ফটো উপলব্ধ
# 10 নাম : দ্ৰৌপদি তাঁতী স্বামীৰ নাম: বিষ্ণু তাঁতী ঘৰ নং : ২৫৭ক বয়স : 39 লিঙ্গ : মহিলা	BYH8434615	ফটো উপলব্ধ	11 নাম : বিমলা বৈষ্ণৱ স্বামীৰ নাম: জগত তাঁতী ঘৰ নং : ২৫৮ বয়স : 47 লিঙ্গ : মহিলা	BYH8434626	ফটো উপলব্ধ	12 নাম : ভাস্কৰ তাঁতি পিতাৰ নাম: জগত তাঁতি ঘৰ নং : ২৫৮ বয়স : 32 লিঙ্গ : পুৰুষ	BYH8434637	ফটো উপলব্ধ
13 নাম : টুচুমণি মল্লিক স্বামীৰ নাম: নিৰাজ মল্লিক ঘৰ নং : ২৫৯ বয়স : 44 লিঙ্গ : মহিলা	BYH8434659	ফটো উপলব্ধ	14 নাম : আৰজু গড় পিতাৰ নাম: মদন গড় ঘৰ নং : ২৫৯ বয়স : 37 লিঙ্গ : পুৰুষ	BYH8434660	ফটো উপলব্ধ	15 নাম : কবিতা গড় স্বামীৰ নাম: অৰজু গড় ঘৰ নং : ২৫৯ বয়স : 34 লিঙ্গ : মহিলা	BYH0400515	ফটো উপলব্ধ
16 নাম : দ্বিৱীয়া গড় পিতাৰ নাম: জুগনু গড় ঘৰ নং : 259-এ বয়স : 21 লিঙ্গ : মহিলা	BYH1702968	ফটো উপলব্ধ	17 নাম : জগন গড় পিতাৰ নাম: মদন গড় ঘৰ নং : ২৫৯ক বয়স : 42 লিঙ্গ : পুৰুষ	BYH8434671	ফটো উপলব্ধ	18 নাম : মানা গড় স্বামীৰ নাম: জুগনু গড় ঘৰ নং : ২৫৯ক বয়স : 37 লিঙ্গ : মহিলা	BYH8434682	ফটো উপলব্ধ
S 19 নাম : বাদল কৰ্মকাৰ পিতাৰ নাম: সুভাষ কৰ্মকাৰ ঘৰ নং : ২৬০ বয়স : 36 লিঙ্গ : পুৰুষ	BYH8434693	ফটো উপলব্ধ	20 নাম : মিন কৰ্মকাৰ স্বামীৰ নাম: বাদল কৰ্মকাৰ ঘৰ নং : ২৬০ বয়স : 35 লিঙ্গ : মহিলা	BYH8434706	ফটো উপলব্ধ	21 নাম : দিল মোহন কৰ্মকাৰ পিতাৰ নাম: সুভাষ কৰ্মকাৰ ঘৰ নং : 260খ বয়স : 28 লিঙ্গ : পুৰুষ	BYH0229674	ফটো উপলব্ধ
22 নাম : সাগৰ কৰ্মকাৰ পিতাৰ নাম: সুভাষ কৰ্মকাৰ ঘৰ নং : 260ক বয়স : 31 লিঙ্গ : পুৰুষ	BYH0230102	ফটো উপলব্ধ	23 নাম : পৰমীলা সাগৰ কৰ্মকাৰ স্বামীৰ নাম: সাগৰ কৰ্মকাৰ ঘৰ নং : 260 ক বয়স : 30 লিঙ্গ : মহিলা	BYH0451567	ফটো উপলব্ধ	24 নাম : সঞ্জয় ভূমিজ পিতাৰ নাম: ধৰণ ভূমিজ ঘৰ নং : ২৬১ ক বয়স : 33 লিঙ্গ : পুৰুষ	BYH0230433	ফটো উপলব্ধ
25 নাম : চনীয়া মাহালী ভূমিজ স্বামীৰ নাম: সঞ্জয় ভূমিজ ঘৰ নং : 261 ক বয়স : 30 লিঙ্গ : মহিলা	BYH0509711	ফটো উপলব্ধ	26 নাম : নিতাই তাঁতী পিতাৰ নাম: দশৰথ তাঁতী ঘৰ নং : ২৬২ বয়স : 57 লিঙ্গ : পুৰুষ	BYH8434739	ফটো উপলব্ধ	27 নাম : ফাগনী তাঁতী স্বামীৰ নাম: গৌৰ তাঁতী ঘৰ নং : ২৬৩ বয়স : 52 লিঙ্গ : মহিলা	BYH8434762	ফটো উপলব্ধ
28 নাম : ধীৰাজ তাঁতী ঐই পিতাৰ নাম: গৌৰ তাঁতী ঘৰ নং : 263 বয়স : 27 লিঙ্গ : পুৰুষ	YXH0075879	ফটো উপলব্ধ	29 নাম : সুৰজ কৰ্মকাৰ পিতাৰ নাম: ফাগু কৰ্মকাৰ ঘৰ নং : ২৬৪ বয়স : 39 লিঙ্গ : পুৰুষ	BYH8434784	ফটো উপলব্ধ	30 নাম : সৌগন্ধ কৰ্মকাৰ পিতাৰ নাম: তীম কৰ্মকাৰ ঘৰ নং : ২৬৪ ক বয়স : 25 লিঙ্গ : পুৰুষ	BYH0400887	ফটো উপলব্ধ



31 নাম : নিৰজালা গঞ্জ কৰ্মকাৰ স্বামীৰ নাম : সৌগৰ্ণ কৰ্মকাৰ ঘৰ নং : 264 ক বয়স : 23 লিঙ্গ : মহিলা	BYH0511501 ফটো উপলব্ধ	32 নাম : বিৰ্তাপ কৰ্মকাৰ পিতাৰ নাম : ফাগু কৰ্মকাৰ ঘৰ নং : 264খ বয়স : 33 লিঙ্গ : পুৰুষ	YXH0003723 ফটো উপলব্ধ	33 নাম : ভীম কৰ্মকাৰ পিতাৰ নাম : ফাগু কৰ্মকাৰ ঘৰ নং : 268ক বয়স : 42 লিঙ্গ : পুৰুষ	BYH8434795 ফটো উপলব্ধ
34 নাম : আৰতি কৰ্মকাৰ স্বামীৰ নাম : ভীম কৰ্মকাৰ ঘৰ নং : 268ক বয়স : 37 লিঙ্গ : মহিলা	BYH8434808 ফটো উপলব্ধ	35 নাম : বীনা কৰ্মকাৰ স্বামীৰ নাম : পিলকু কৰ্মকাৰ ঘৰ নং : 26৫ বয়স : 39 লিঙ্গ : মহিলা	BYH8434820 ফটো উপলব্ধ	36 নাম : বিশ্বনাথ কৰ্মকাৰ পিতাৰ নাম : পিংকু কৰ্মকাৰ ঘৰ নং : 265 বয়স : 30 লিঙ্গ : পুৰুষ	BYH0508747 ফটো উপলব্ধ
37 নাম : আৰজু তাঁতী পিতাৰ নাম : চম্পতি তাঁতী ঘৰ নং : 26৬ বয়স : 42 লিঙ্গ : পুৰুষ	BYH8434831 ফটো উপলব্ধ	38 নাম : শান্তী তাঁতী স্বামীৰ নাম : আৰজু তাঁতী ঘৰ নং : 26৬ বয়স : 37 লিঙ্গ : মহিলা	BYH8434842 ফটো উপলব্ধ	S 39 নাম : সম্পতি তাঁতী পিতাৰ নাম : মুন্দৰীয়া তাঁতী ঘৰ নং : 26৮ বয়স : 67 লিঙ্গ : পুৰুষ	BYH8434875 ফটো উপলব্ধ
40 নাম : শাৰত্তী তাঁতী স্বামীৰ নাম : সবজু তাঁতী ঘৰ নং : 268 বয়স : 40 লিঙ্গ : মহিলা	BYH0344879 ফটো উপলব্ধ	41 নাম : চৰজু তাঁতী পিতাৰ নাম : সম্পতি তাঁতী ঘৰ নং : 26৮ বয়স : 36 লিঙ্গ : পুৰুষ	BYH8434886 ফটো উপলব্ধ	42 নাম : লকচাৰী তাঁতী স্বামীৰ নাম : সঞ্জু তাঁতী ঘৰ নং : 26৮ ক বয়স : 27 লিঙ্গ : মহিলা	BYH0400911 ফটো উপলব্ধ
43 নাম : বামদাস গড় পিতাৰ নাম : বিগৰ্ন গড় ঘৰ নং : 26৯ বয়স : 42 লিঙ্গ : পুৰুষ	BYH8434897 ফটো উপলব্ধ	44 নাম : মালতী গড় স্বামীৰ নাম : বামদাস গড় ঘৰ নং : 269 বয়স : 36 লিঙ্গ : মহিলা	BYH0344010 ফটো উপলব্ধ	45 নাম : বিজয় মুণ্ডা পিতাৰ নাম : পাত্ৰাচ মুণ্ডা ঘৰ নং : 269 ক বয়স : 28 লিঙ্গ : পুৰুষ	BYH0344028 ফটো উপলব্ধ
46 নাম : হীৰালাল তাঁতী পিতাৰ নাম : মহিলা তাঁতী ঘৰ নং : 290 বয়স : 62 লিঙ্গ : পুৰুষ	BYH8434900 ফটো উপলব্ধ	47 নাম : কাচাং তাঁতী টকৰিণী স্বামীৰ নাম : হীৰালাল তাঁতী ঘৰ নং : 290 বয়স : 54 লিঙ্গ : মহিলা	BYH0132001 ফটো উপলব্ধ	48 নাম : দিলদাৰ তাঁতী পিতাৰ নাম : হীৰালাল তাঁতী ঘৰ নং : 290 বয়স : 44 লিঙ্গ : পুৰুষ	BYH8434922 ফটো উপলব্ধ
49 নাম : অঞ্জনা তাঁতী স্বামীৰ নাম : দিলদাৰ তাঁতী ঘৰ নং : 290 বয়স : 40 লিঙ্গ : মহিলা	BYH8434933 ফটো উপলব্ধ	50 নাম : সুৰিখা তাঁতী স্বামীৰ নাম : বিৰাত তাঁতী ঘৰ নং : 290 বয়স : 40 লিঙ্গ : মহিলা	BYH0400812 ফটো উপলব্ধ	51 নাম : কুৰবান তাঁতী পিতাৰ নাম : হীৰালাল তাঁতী ঘৰ নং : 290 বয়স : 38 লিঙ্গ : পুৰুষ	BYH8434944 ফটো উপলব্ধ
52 নাম : অষ্টমী তাঁতী স্বামীৰ নাম : কুৰবান তাঁতী ঘৰ নং : 270 বয়স : 38 লিঙ্গ : মহিলা	BYH0343301 ফটো উপলব্ধ	53 নাম : সন্তোষ তাঁতী পিতাৰ নাম : হীৰালাল তাঁতী ঘৰ নং : 270 বয়স : 36 লিঙ্গ : পুৰুষ	BYH0331769 ফটো উপলব্ধ	54 নাম : বিৰাট তাঁতী পিতাৰ নাম : হীৰালাল তাঁতী ঘৰ নং : 290 বয়স : 36 লিঙ্গ : পুৰুষ	BYH8434955 ফটো উপলব্ধ
55 নাম : নিনিমাই তাঁতী স্বামীৰ নাম : সন্তোষ তাঁতী ঘৰ নং : 270 বয়স : 36 লিঙ্গ : মহিলা	BYH1703347 ফটো উপলব্ধ	56 নাম : পূৰ্ণসিং ৰবিদাস পিতাৰ নাম : ৰাজমন ৰবিদাস ঘৰ নং : 292 বয়স : 45 লিঙ্গ : পুৰুষ	BYH8434977 ফটো উপলব্ধ	57 নাম : সৰুমাই ৰবিদাস স্বামীৰ নাম : পূৰ্ণসিং ৰবিদাস ঘৰ নং : 292 বয়স : 40 লিঙ্গ : মহিলা	BYH8434988 ফটো উপলব্ধ
58 নাম : কৃষ্ণ ৰবিদাস পিতাৰ নাম : পূৰ্ণ সিং ৰবিদাস ঘৰ নং : 292 বয়স : 27 লিঙ্গ : পুৰুষ	BYH0400564 ফটো উপলব্ধ	59 নাম : জলচন্দা ৰবিদাস পিতাৰ নাম : ৰাজমন ৰবিদাস ঘৰ নং : 293 বয়স : 44 লিঙ্গ : মহিলা	BYH8435016 ফটো উপলব্ধ	60 নাম : লালন ৰবিদাস পিতাৰ নাম : ৰাজমন ৰবিদাস ঘৰ নং : 293 বয়স : 42 লিঙ্গ : পুৰুষ	BYH8435027 ফটো উপলব্ধ



61 নাম : যমুনা ৰবিদাস স্বামীৰ নাম : বিশাল ৰবিদাস ঘৰ নং : ২৭৩ বয়স : 40 লিঙ্গ : মহিলা	BYH8435050 ফটো উপলব্ধ	62 নাম : গীতা ৰবিদাস স্বামীৰ নাম : লালন ৰবিদাস ঘৰ নং : ২৭৩ বয়স : 39 লিঙ্গ : মহিলা	BYH8435049 ফটো উপলব্ধ	63 নাম : বিশাল ৰবিদাস পিতাৰ নাম : ৰাজমন ৰবিদাস ঘৰ নং : ২৭৩ বয়স : 39 লিঙ্গ : পুৰুষ	BYH8435038 ফটো উপলব্ধ
64 নাম : শুকুৰমনি তাঁতী স্বামীৰ নাম : বঘু তাঁতী ঘৰ নং : ২৭৫ বয়স : 42 লিঙ্গ : মহিলা	BYH8435083 ফটো উপলব্ধ	65 নাম : বিটু তাঁতী পিতাৰ নাম : বঘু তাঁতী ঘৰ নং : 275 বয়স : 25 লিঙ্গ : পুৰুষ	BYH0509786 ফটো উপলব্ধ	66 নাম : জগু বাকতি পিতাৰ নাম : ধৰমু বাকতি ঘৰ নং : ২৭৬ বয়স : 42 লিঙ্গ : পুৰুষ	BYH8435094 ফটো উপলব্ধ
67 নাম : ৰূপা বাকতি স্বামীৰ নাম : জগু বাকতি ঘৰ নং : ২৭৬ বয়স : 37 লিঙ্গ : মহিলা	BYH8435107 ফটো উপলব্ধ	68 নাম : অমৰ তাঁতী পিতাৰ নাম : শিব তাঁতী ঘৰ নং : ২৭৭ বয়স : 65 লিঙ্গ : পুৰুষ	BYH8435118 ফটো উপলব্ধ	69 নাম : অম্বিকা তাঁতী স্বামীৰ নাম : অমৰ তাঁতী ঘৰ নং : ২৭৭ বয়স : 57 লিঙ্গ : মহিলা	BYH8435129 ফটো উপলব্ধ
70 নাম : বগী তাঁতী স্বামীৰ নাম : জলীন তাঁতী ঘৰ নং : ২৭৭ বয়স : 37 লিঙ্গ : মহিলা	BYH8435141 ফটো উপলব্ধ	71 নাম : মুক্তা তাঁতী পিতাৰ নাম : অমৰ তাঁতী ঘৰ নং : ২৭৭ বয়স : 32 লিঙ্গ : মহিলা	BYH0400689 ফটো উপলব্ধ	72 নাম : জলীন তাঁতী পিতাৰ নাম : অমৰ তাঁতী ঘৰ নং : ২৭৭ ক বয়স : 42 লিঙ্গ : পুৰুষ	BYH8435130 ফটো উপলব্ধ
73 নাম : বলৰাম তাঁতী পিতাৰ নাম : অমৰ তাঁতী ঘৰ নং : ২৭৭ক বয়স : 44 লিঙ্গ : পুৰুষ	BYH8435152 ফটো উপলব্ধ	74 নাম : শুকন্তী তাঁতী স্বামীৰ নাম : বলৰাম তাঁতী ঘৰ নং : ২৭৭ক বয়স : 37 লিঙ্গ : মহিলা	BYH8435163 ফটো উপলব্ধ	75 নাম : মনো তাঁতী পিতাৰ নাম : চংকু তন তাঁতী ঘৰ নং : ২৭৮ বয়স : 62 লিঙ্গ : পুৰুষ	BYH8435174 ফটো উপলব্ধ
76 নাম : মঞ্জু তাঁতী স্বামীৰ নাম : মনো তাঁতী ঘৰ নং : ২৭৮ বয়স : 57 লিঙ্গ : মহিলা	BYH8435185 ফটো উপলব্ধ	77 নাম : মিথু তাঁতী পিতাৰ নাম : মুৰলী তাঁতী ঘৰ নং : ২৭৮ বয়স : 28 লিঙ্গ : পুৰুষ	BYH0429696 ফটো উপলব্ধ	78 নাম : শেরালী তাঁতী পিতাৰ নাম : মনু তাঁতী ঘৰ নং : ২৭৮ বয়স : 24 লিঙ্গ : মহিলা	BYH0429829 ফটো উপলব্ধ
79 নাম : চম্পা তাঁতী মহালী স্বামীৰ নাম : চমিৰ মহালী ঘৰ নং : 279 বয়স : 31 লিঙ্গ : মহিলা	BYH0509182 ফটো উপলব্ধ	80 নাম : মনোজ তাঁতী পিতাৰ নাম : কান্দ তাঁতী ঘৰ নং : ২৮০ বয়স : 42 লিঙ্গ : পুৰুষ	BYH8435232 ফটো উপলব্ধ	81 নাম : লক্ষী তাঁতী স্বামীৰ নাম : মনোজ তাঁতী ঘৰ নং : ২৮০ বয়স : 37 লিঙ্গ : মহিলা	BYH8435243 ফটো উপলব্ধ
82 নাম : কল্পনা তাঁতী স্বামীৰ নাম : কান্দ তাঁতী ঘৰ নং : ২৮১ বয়স : 62 লিঙ্গ : মহিলা	BYH8435254 ফটো উপলব্ধ	83 নাম : হেমন্তী তাঁতী স্বামীৰ নাম : ৰাজিব তাঁতী ঘৰ নং : 281 বয়স : 36 লিঙ্গ : মহিলা	BYH1725514 ফটো উপলব্ধ	84 নাম : কালু তাঁতী পিতাৰ নাম : টিকেছন তাঁতী ঘৰ নং : ২৮২ বয়স : 57 লিঙ্গ : পুৰুষ	BYH8435298 ফটো উপলব্ধ
85 নাম : সপ্না তাঁতী পিতাৰ নাম : কালু তাঁতী ঘৰ নং : ২৮২ বয়স : 37 লিঙ্গ : মহিলা	BYH8435312 ফটো উপলব্ধ	86 নাম : হেমা তাঁতী পিতাৰ নাম : কালু তাঁতী ঘৰ নং : 282 বয়স : 26 লিঙ্গ : মহিলা	BYH0508788 ফটো উপলব্ধ	87 নাম : শিৱা তাঁতী পিতাৰ নাম : কালু তাঁতী ঘৰ নং : 282 বয়স : 25 লিঙ্গ : পুৰুষ	BYH0508713 ফটো উপলব্ধ
88 নাম : অৰুনা তাঁতী স্বামীৰ নাম : সুমিত তাঁতী ঘৰ নং : 282ক বয়স : 39 লিঙ্গ : মহিলা	BYH0356105 ফটো উপলব্ধ	89 নাম : চুমিত তাঁতী পিতাৰ নাম : কালু তাঁতী ঘৰ নং : 282ক বয়স : 37 লিঙ্গ : পুৰুষ	BYH0133355 ফটো উপলব্ধ	90 নাম : কাটমুটু কটকী পিতাৰ নাম : লিৰিন কটকী ঘৰ নং : ২৮৩ বয়স : 42 লিঙ্গ : পুৰুষ	BYH8435345 ফটো উপলব্ধ



91 নাম : আৰতি কটকী স্বামীৰ নাম: কাটমুন্টু কটকী ঘৰ নং : ২৮৩ বয়স : 36 লিঙ্গ : মহিলা	BYH8435356 ফটো উপলব্ধ	# 92 নাম : লক্ষীপ্ৰসাদ কটকী পিতাৰ নাম: চাদুৰাম কটকী ঘৰ নং : ২৮৫ বয়স : 39 লিঙ্গ : পুৰুষ	BYH8435390 ফটো উপলব্ধ	93 নাম : বিজয় তাঁতী পিতাৰ নাম: মুৰলী তাঁতী ঘৰ নং : ২৮৭ বয়স : 33 লিঙ্গ : পুৰুষ	BYH0132050 ফটো উপলব্ধ
94 নাম : বিটু তাঁতী পিতাৰ নাম: মুৰলী তাঁতী ঘৰ নং : ২৮৭ বয়স : 31 লিঙ্গ : পুৰুষ	BYH0134080 ফটো উপলব্ধ	95 নাম : বাথী তাঁতী পিতাৰ নাম: মুৰুলি তাঁতী ঘৰ নং : 287 বয়স : 23 লিঙ্গ : মহিলা	YXH0097600 ফটো উপলব্ধ	96 নাম : মনু তাঁতী পিতাৰ নাম: মনু তাঁতী ঘৰ নং : 287 ক বয়স : 26 লিঙ্গ : পুৰুষ	BYH0509661 ফটো উপলব্ধ
97 নাম : ৰাধিকা তাঁতী স্বামীৰ নাম: গন তাঁতী ঘৰ নং : ২৮৮ বয়স : 41 লিঙ্গ : মহিলা	BYH8435425 ফটো উপলব্ধ	98 নাম : ফুলমণী তাঁতি স্বামীৰ নাম: প্ৰদীপ তাঁতি ঘৰ নং : ২৯০ বয়স : 42 লিঙ্গ : মহিলা	BYH8435469 ফটো উপলব্ধ	99 নাম : শিৱানী তাঁতী স্বামীৰ নাম: চন্দন তাঁতী ঘৰ নং : 290 বয়স : 23 লিঙ্গ : মহিলা	BYH0509158 ফটো উপলব্ধ
100 নাম : চুলেখা ভূমিজ মাৰি স্বামীৰ নাম: ৰামু মাৰি ঘৰ নং : 291 বয়স : 30 লিঙ্গ : মহিলা	BYH0343277 ফটো উপলব্ধ	101 নাম : চাৰথী তাঁতী পিতাৰ নাম: যোগেশ তাঁতী ঘৰ নং : ২৯২ বয়স : 28 লিঙ্গ : মহিলা	BYH0132365 ফটো উপলব্ধ	102 নাম : সুমিত্ৰা মাৰি স্বামীৰ নাম: চুৰুৰা মাৰি ঘৰ নং : ২৯৪ বয়স : 62 লিঙ্গ : মহিলা	BYH8435549 ফটো উপলব্ধ
103 নাম : বিনোদ মাৰি পিতাৰ নাম: চুৰুৰা মাৰি ঘৰ নং : ২৯৪ বয়স : 45 লিঙ্গ : পুৰুষ	BYH8435527 ফটো উপলব্ধ	104 নাম : চেবন্তী মাৰি স্বামীৰ নাম: বিনোদ মাৰি ঘৰ নং : ২৯৪ বয়স : 39 লিঙ্গ : মহিলা	BYH8435538 ফটো উপলব্ধ	105 নাম : অশোক কুমাৰ তাঁতী পিতাৰ নাম: উচৈৰ তাঁতী ঘৰ নং : ২৯৬ বয়স : 57 লিঙ্গ : পুৰুষ	BYH8435572 ফটো উপলব্ধ
106 নাম : কমলা তাঁতী স্বামীৰ নাম: অশোক কুমাৰ তাঁতী ঘৰ নং : ২৯৬ বয়স : 52 লিঙ্গ : মহিলা	BYH8435583 ফটো উপলব্ধ	107 নাম : ত্ৰিনাথ তাঁতী পিতাৰ নাম: অশোক কুমাৰ তাঁতী ঘৰ নং : ২৯৬ বয়স : 39 লিঙ্গ : পুৰুষ	BYH8435594 ফটো উপলব্ধ	108 নাম : ময়ূৰী তাঁতি স্বামীৰ নাম: বিদ্যোত তাঁতি ঘৰ নং : ২৯৬ বয়স : 37 লিঙ্গ : মহিলা	BYH8442986 ফটো উপলব্ধ
109 নাম : পূজা তাঁতী স্বামীৰ নাম: ত্ৰিনাথ তাঁতী ঘৰ নং : ২৯৬ বয়স : 29 লিঙ্গ : মহিলা	BYH0133074 ফটো উপলব্ধ	110 নাম : ৰুহিত তাঁতী পিতাৰ নাম: গজেন্দ্ৰ তাঁতী ঘৰ নং : ২৯৭ বয়স : 45 লিঙ্গ : পুৰুষ	BYH8435607 ফটো উপলব্ধ	111 নাম : চিলন্তী তাঁতী স্বামীৰ নাম: ৰুহিত তাঁতী ঘৰ নং : ২৯৭ বয়স : 39 লিঙ্গ : মহিলা	BYH8435618 ফটো উপলব্ধ
112 নাম : বিজয়া তাঁতী স্বামীৰ নাম: অজিত তাঁতী ঘৰ নং : 297 ক বয়স : 23 লিঙ্গ : মহিলা	BYH0509216 ফটো উপলব্ধ	113 নাম : অজিত ৰায় পিতাৰ নাম: ৰঞ্জু ৰায় ঘৰ নং : ২৯৭ক বয়স : 27 লিঙ্গ : পুৰুষ	BYH0524611 ফটো উপলব্ধ	114 নাম : পঞ্চম তাঁতী পিতাৰ নাম: ৰঞ্জু তাঁতী ঘৰ নং : ২৯৮ বয়স : 72 লিঙ্গ : পুৰুষ	BYH8435629 ফটো উপলব্ধ
115 নাম : পাতল তাঁতী স্বামীৰ নাম: পঞ্চম তাঁতী ঘৰ নং : ২৯৮ বয়স : 67 লিঙ্গ : মহিলা	BYH8435630 ফটো উপলব্ধ	116 নাম : উধৱ তাঁতী পিতাৰ নাম: পঞ্চম তাঁতী ঘৰ নং : ২৯৮ বয়স : 39 লিঙ্গ : পুৰুষ	BYH1676966 ফটো উপলব্ধ	117 নাম : চুমন গোৱালা স্বামীৰ নাম: সঞ্জয় গোৱালা ঘৰ নং : ২৯৮ বয়স : 32 লিঙ্গ : মহিলা	BYH0526038 ফটো উপলব্ধ
118 নাম : ত্ৰিপৰা তাঁতী পিতাৰ নাম: পঞ্চম তাঁতী ঘৰ নং : 298 বয়স : 29 লিঙ্গ : মহিলা	BYH0338848 ফটো উপলব্ধ	119 নাম : সুধৱ তাঁতী পিতাৰ নাম: পঞ্চম তাঁতী ঘৰ নং : 298 বয়স : 27 লিঙ্গ : পুৰুষ	BYH0338889 ফটো উপলব্ধ	120 নাম : সাধব তাঁতী পিতাৰ নাম: পঞ্চম তাঁতী ঘৰ নং : 298 বয়স : 27 লিঙ্গ : পুৰুষ	BYH0339606 ফটো উপলব্ধ



121 নাম : সঞ্জয় গোৱালা পিতাৰ নাম: কালিচৰন গোৱালা ঘৰ নং : 298 বয়স : 25 লিঙ্গ : পুৰুষ	BYH0511923 ফটো উপলব্ধ	122 নাম : মাধৱ তাঁতী পিতাৰ নাম: পঞ্চম তাঁতী ঘৰ নং : 298 ক বয়স : 37 লিঙ্গ : পুৰুষ	BYH0493627 ফটো উপলব্ধ	123 নাম : যমুনা তাঁতী স্বামীৰ নাম: মাধৱ তাঁতী ঘৰ নং : 298 ক বয়স : 30 লিঙ্গ : মহিলা	BYH0493593 ফটো উপলব্ধ
124 নাম : উমংগ তাঁতী পিতাৰ নাম: মাধৱ তাঁতী ঘৰ নং : 298 ক বয়স : 24 লিঙ্গ : পুৰুষ	BYH0512392 ফটো উপলব্ধ	125 নাম : পুষ্পা তাঁতী স্বামীৰ নাম: গোপী তাঁতী ঘৰ নং : 298 বয়স : 52 লিঙ্গ : মহিলা	BYH8435674 ফটো উপলব্ধ	126 নাম : গোপী তাঁতী পিতাৰ নাম: টুপ্ত তাঁতী ঘৰ নং : 298 বয়স : 45 লিঙ্গ : পুৰুষ	BYH8435663 ফটো উপলব্ধ
127 নাম : কুনাল তাঁতী পিতাৰ নাম: গোপী তাঁতী ঘৰ নং : 299 বয়স : 28 লিঙ্গ : পুৰুষ	BYH0283929 ফটো উপলব্ধ	128 নাম : বন্দনা কুমাৰী স্বামীৰ নাম: কুনাল তাঁতী ঘৰ নং : 299 বয়স : 27 লিঙ্গ : মহিলা	YXH0098681 ফটো উপলব্ধ	129 নাম : সনালী তাঁতী পিতাৰ নাম: গোপী তাঁতী ঘৰ নং : 299 বয়স : 25 লিঙ্গ : মহিলা	BYH1703610 ফটো উপলব্ধ
130 নাম : অন ৰাউত তাঁতী স্বামীৰ নাম: বৰ্জ তাঁতী ঘৰ নং : 299 ক বয়স : 35 লিঙ্গ : মহিলা	BYH0524660 ফটো উপলব্ধ	131 নাম : বৰ্জ তাঁতী পিতাৰ নাম: অমৰ তাঁতী ঘৰ নং : 299 ক বয়স : 33 লিঙ্গ : পুৰুষ	BYH0283556 ফটো উপলব্ধ	132 নাম : সীমা তাঁতী স্বামীৰ নাম: চুমন্ত তাঁতী ঘৰ নং : 300 বয়স : 44 লিঙ্গ : মহিলা	BYH8435685 ফটো উপলব্ধ
133 নাম : নিৰ্মা তাঁতী মাহালী স্বামীৰ নাম: মুকাদৰ মাহালী ঘৰ নং : 300 বয়স : 35 লিঙ্গ : মহিলা	BYH0429621 ফটো উপলব্ধ	134 নাম : প্ৰফুল্ল তাঁতী পিতাৰ নাম: সুমন্ত তাঁতী ঘৰ নং : 300 ক বয়স : 35 লিঙ্গ : পুৰুষ	BYH0230722 ফটো উপলব্ধ	135 নাম : নিহা তাঁতি স্বামীৰ নাম: প্ৰফুল্ল তাঁতি ঘৰ নং : 300 ক বয়স : 29 লিঙ্গ : মহিলা	BYH0343269 ফটো উপলব্ধ
136 নাম : বিৰ তাঁতী পিতাৰ নাম: সুমন্ত তাঁতী ঘৰ নং : 300ক বয়স : 26 লিঙ্গ : পুৰুষ	BYH0509505 ফটো উপলব্ধ	137 নাম : পূৰ্ণিমা কালিন্দী তাঁতী স্বামীৰ নাম: বিৰ তাঁতী ঘৰ নং : 300ক বয়স : 26 লিঙ্গ : মহিলা	YXH0124222 ফটো উপলব্ধ	# 138 নাম : সঞ্জীৱ তাঁতী পিতাৰ নাম: চুৰাষ তাঁতী ঘৰ নং : 305 বয়স : 36 লিঙ্গ : পুৰুষ	BYH8435709 ফটো উপলব্ধ
139 নাম : দিপাঞ্জলী দাশ তাঁতি স্বামীৰ নাম: সঞ্জীৱ তাঁতি ঘৰ নং : 301 বয়স : 30 লিঙ্গ : মহিলা	BYH1705151 ফটো উপলব্ধ	# 140 নাম : দিপাঞ্জলী দাস তাঁতী স্বামীৰ নাম: সঞ্জীৱ তাঁতি ঘৰ নং : 301 বয়স : 30 লিঙ্গ : মহিলা	BYH1710292 ফটো উপলব্ধ	141 নাম : খইন কৰ্মকাৰ পিতাৰ নাম: মদন কৰ্মকাৰ ঘৰ নং : 302 বয়স : 45 লিঙ্গ : পুৰুষ	BYH8435710 ফটো উপলব্ধ
142 নাম : সংগীতা কৰ্মকাৰ স্বামীৰ নাম: মুইনু কৰ্মকাৰ ঘৰ নং : 302 বয়স : 42 লিঙ্গ : মহিলা	BYH8435721 ফটো উপলব্ধ	143 নাম : চান্দমনি মাহালী স্বামীৰ নাম: থাউনা মাহালী ঘৰ নং : 303 বয়স : 57 লিঙ্গ : মহিলা	BYH8435754 ফটো উপলব্ধ	144 নাম : চবক গড় পিতাৰ নাম: ৰামসিং গড় ঘৰ নং : 308 বয়স : 47 লিঙ্গ : পুৰুষ	BYH8435765 ফটো উপলব্ধ
145 নাম : সীমা গড় স্বামীৰ নাম: চবক গড় ঘৰ নং : 308 বয়স : 42 লিঙ্গ : মহিলা	BYH8435776 ফটো উপলব্ধ	146 নাম : ৰুকমণি গড় স্বামীৰ নাম: চবক গড় ঘৰ নং : 308 বয়স : 39 লিঙ্গ : মহিলা	BYH8435787 ফটো উপলব্ধ	147 নাম : অমন গড় পিতাৰ নাম: চবক গড় ঘৰ নং : 304 বয়স : 30 লিঙ্গ : পুৰুষ	BYH0509604 ফটো উপলব্ধ
148 নাম : চিকন্দৰ মাহালী পিতাৰ নাম: চুকদেউ মাহালী ঘৰ নং : 305 বয়স : 39 লিঙ্গ : পুৰুষ	BYH8435812 ফটো উপলব্ধ	149 নাম : সীমা মাহালি স্বামীৰ নাম: চিকন্দৰ মাহালি ঘৰ নং : 305 বয়স : 35 লিঙ্গ : মহিলা	BYH0328674 ফটো উপলব্ধ	150 নাম : মুকাদৰ মাহালী পিতাৰ নাম: চুকদেউ মাহালী ঘৰ নং : 305 বয়স : 35 লিঙ্গ : পুৰুষ	BYH8435823 ফটো উপলব্ধ



<p>S 151 BYH8435834</p> <p>নাম : বঞ্জন পাৰ্ৱ পিতাৰ নাম: জয় পাৰ্ৱ ঘৰ নং : ৩০৬ বয়স : 55 লিঙ্গ : পুৰুষ</p> <p>ফটো উপলব্ধ</p>	<p>152 BYH8435845</p> <p>নাম : শ্ৰীমতি পাৰ্ৱ স্বামীৰ নাম: বঞ্জন পাৰ্ৱ ঘৰ নং : ৩০৬ বয়স : 52 লিঙ্গ : মহিলা</p> <p>ফটো উপলব্ধ</p>	<p>153 BYH0493494</p> <p>নাম : সুমন পাইক পাৰ্ৱ স্বামীৰ নাম: সঞ্জয় পাৰ্ৱ ঘৰ নং : ৩০৬ বয়স : 31 লিঙ্গ : মহিলা</p> <p>ফটো উপলব্ধ</p>
<p>154 BYH0512251</p> <p>নাম : বিংকি তুহা পাৰ্ৱ স্বামীৰ নাম: পানু পাৰ্ৱ ঘৰ নং : 306 বয়স : 31 লিঙ্গ : মহিলা</p> <p>ফটো উপলব্ধ</p>	<p>155 BYH8442997</p> <p>নাম : পিন্টু পাৰ্ৱ পিতাৰ নাম: বনজন পাৰ্ৱ ঘৰ নং : ৩০৬ বয়স : 30 লিঙ্গ : পুৰুষ</p> <p>ফটো উপলব্ধ</p>	<p>156 BYH0509521</p> <p>নাম : সঞ্জয় পাৰ্ৱ পিতাৰ নাম: বঞ্জন পাৰ্ৱ ঘৰ নং : 306 ক বয়স : 38 লিঙ্গ : পুৰুষ</p> <p>ফটো উপলব্ধ</p>
<p>157 BYH8435867</p> <p>নাম : জ্যোতি তাঁতী পিতাৰ নাম: বধু তাঁতী ঘৰ নং : ৩০৭ বয়স : 37 লিঙ্গ : মহিলা</p> <p>ফটো উপলব্ধ</p>	<p>158 BYH8435890</p> <p>নাম : জগিন্দ্র মাহালী পিতাৰ নাম: চুকৰা মাহালী ঘৰ নং : ৩০৮ বয়স : 45 লিঙ্গ : পুৰুষ</p> <p>ফটো উপলব্ধ</p>	<p>159 BYH8435903</p> <p>নাম : দুৰ্গামনি মাহালী স্বামীৰ নাম: জগিন্দ্র মাহালী ঘৰ নং : ৩০৮ বয়স : 42 লিঙ্গ : মহিলা</p> <p>ফটো উপলব্ধ</p>
<p>160 BYH0509612</p> <p>নাম : বাছু মাহালী পিতাৰ নাম: গোটু মাহালী ঘৰ নং : 308 বয়স : 26 লিঙ্গ : পুৰুষ</p> <p>ফটো উপলব্ধ</p>	<p>161 BYH0511741</p> <p>নাম : মহেন্দ্ৰ মাহালী পিতাৰ নাম: চুকৰা মাহালী ঘৰ নং : 309 বয়স : 47 লিঙ্গ : পুৰুষ</p> <p>ফটো উপলব্ধ</p>	<p>162 BYH0509646</p> <p>নাম : বিজুলি মাহালী পিতাৰ নাম: মহেন্দ্ৰ মাহালী ঘৰ নং : 309 বয়স : 24 লিঙ্গ : মহিলা</p> <p>ফটো উপলব্ধ</p>
<p>163 BYH8435970</p> <p>নাম : আলবিছ মাহালী পিতাৰ নাম: বিদেশ মাহালী ঘৰ নং : ৩১০ বয়স : 49 লিঙ্গ : পুৰুষ</p> <p>ফটো উপলব্ধ</p>	<p>164 BYH8435958</p> <p>নাম : গ লপী মাহালী পিতাৰ নাম: অমনুবা মাহালী ঘৰ নং : ৩১০ বয়স : 47 লিঙ্গ : মহিলা</p> <p>ফটো উপলব্ধ</p>	<p>165 BYH8435969</p> <p>নাম : চওঁনি মাহালী স্বামীৰ নাম: আলবিছ মাহালী ঘৰ নং : ৩১০ বয়স : 43 লিঙ্গ : মহিলা</p> <p>ফটো উপলব্ধ</p>
<p>166 BYH8435947</p> <p>নাম : কজৰ মাহালী পিতাৰ নাম: অমনুবা মাহালী ঘৰ নং : ৩১০ বয়স : 42 লিঙ্গ : পুৰুষ</p> <p>ফটো উপলব্ধ</p>	<p>167 BYH8435981</p> <p>নাম : সুৰজ কৰ্মকাৰ পিতাৰ নাম: মকুন কৰ্মকাৰ ঘৰ নং : ৩১১ বয়স : 52 লিঙ্গ : পুৰুষ</p> <p>ফটো উপলব্ধ</p>	<p>168 BYH8435992</p> <p>নাম : বৰখা কৰ্মকাৰ স্বামীৰ নাম: সুৰজ কৰ্মকাৰ ঘৰ নং : ৩১১ বয়স : 47 লিঙ্গ : মহিলা</p> <p>ফটো উপলব্ধ</p>
<p>169 BYH8436008</p> <p>নাম : দেবাৰী কৰ্মকাৰ পিতাৰ নাম: মদন কৰ্মকাৰ ঘৰ নং : ৩১১ বয়স : 37 লিঙ্গ : মহিলা</p> <p>ফটো উপলব্ধ</p>	<p>170 BYH8436020</p> <p>নাম : বঞ্জন তাঁতী পিতাৰ নাম: ধনৰাজ তাঁতী ঘৰ নং : ৩১২ বয়স : 49 লিঙ্গ : পুৰুষ</p> <p>ফটো উপলব্ধ</p>	<p>171 BYH8436031</p> <p>নাম : বিজলী তাঁতী স্বামীৰ নাম: বঞ্জন তাঁতী ঘৰ নং : ৩১২ বয়স : 42 লিঙ্গ : মহিলা</p> <p>ফটো উপলব্ধ</p>
<p>172 BYH8436042</p> <p>নাম : দেবকুমাৰ তাঁতী পিতাৰ নাম: ধনৰাজ তাঁতী ঘৰ নং : ৩১২ বয়স : 42 লিঙ্গ : পুৰুষ</p> <p>ফটো উপলব্ধ</p>	<p>173 BYH1648802</p> <p>নাম : মনী কলিতা তাঁতী স্বামীৰ নাম: দেব কুমাৰ তাঁতী ঘৰ নং : ৩১২ বয়স : 34 লিঙ্গ : মহিলা</p> <p>ফটো উপলব্ধ</p>	<p>174 BYH1696111</p> <p>নাম : চিখাত তাঁতী পিতাৰ নাম: বঞ্জন তাঁতী ঘৰ নং : 312 বয়স : 24 লিঙ্গ : পুৰুষ</p> <p>ফটো উপলব্ধ</p>
<p>175 BYH8436053</p> <p>নাম : কিষ্ট তাঁতী পিতাৰ নাম: চনু তাঁতী ঘৰ নং : ৩১৩ বয়স : 57 লিঙ্গ : পুৰুষ</p> <p>ফটো উপলব্ধ</p>	<p>176 BYH8436064</p> <p>নাম : ব খ তাঁতী স্বামীৰ নাম: কিষ্ট তাঁতী ঘৰ নং : ৩১৩ বয়স : 52 লিঙ্গ : মহিলা</p> <p>ফটো উপলব্ধ</p>	<p>177 BYH8436086</p> <p>নাম : তপস্যা তাঁতী পিতাৰ নাম: কিষ্ট তাঁতী ঘৰ নং : ৩১৩ বয়স : 39 লিঙ্গ : মহিলা</p> <p>ফটো উপলব্ধ</p>
<p># 178 BYH0400333</p> <p>নাম : চৰিতা তাঁতী পিতাৰ নাম: কিষ্ট তাঁতী ঘৰ নং : ৩১৩ বয়স : 32 লিঙ্গ : মহিলা</p> <p>ফটো উপলব্ধ</p>	<p>179 BYH0283796</p> <p>নাম : উত্তম তাঁতী পিতাৰ নাম: কিষ্ট তাঁতী ঘৰ নং : ৩১৩ বয়স : 31 লিঙ্গ : পুৰুষ</p> <p>ফটো উপলব্ধ</p>	<p>180 BYH8436075</p> <p>নাম : গোপাল তাঁতী পিতাৰ নাম: কিষ্ট তাঁতী ঘৰ নং : 313ক বয়স : 37 লিঙ্গ : পুৰুষ</p> <p>ফটো উপলব্ধ</p>



181 নাম : ববিতা তাঁতী স্বামীৰ নাম: গোপাল তাঁতী ঘৰ নং : 313ক বয়স : 29 লিঙ্গ : মহিলা	BYH1648799 ফটো উপলব্ধ	182 নাম : ব তন তাঁতী পিতাৰ নাম: ধৰম তাঁতী ঘৰ নং : 318 বয়স : 43 লিঙ্গ : পুৰুষ	BYH8436097 ফটো উপলব্ধ	183 নাম : লাজবন্তী তাঁতী স্বামীৰ নাম: ব তন তাঁতী ঘৰ নং : 318 বয়স : 39 লিঙ্গ : মহিলা	BYH8436100 ফটো উপলব্ধ
184 নাম : সত্য বতী তাঁতী স্বামীৰ নাম: হৰি মোহন তাঁতী ঘৰ নং : 315 বয়স : 57 লিঙ্গ : মহিলা	BYH8436122 ফটো উপলব্ধ	185 নাম : বিচু তাঁতী পিতাৰ নাম: হৰিমোহন তাঁতী ঘৰ নং : 315 বয়স : 34 লিঙ্গ : পুৰুষ	BYH8436133 ফটো উপলব্ধ	186 নাম : বিনিতা তাঁতী স্বামীৰ নাম: বিচু তাঁতী ঘৰ নং : 315 বয়স : 34 লিঙ্গ : মহিলা	BYH0400697 ফটো উপলব্ধ
187 নাম : বাবু তাঁতী মাতৃৰ নাম: সত্য বতী তাঁতী ঘৰ নং : 315 বয়স : 33 লিঙ্গ : পুৰুষ	YXH0034058 ফটো উপলব্ধ	188 নাম : পৰিমালা তাঁতী মাতৃৰ নাম: সত্য বতী তাঁতী ঘৰ নং : 315 বয়স : 32 লিঙ্গ : মহিলা	YXH0022764 ফটো উপলব্ধ	189 নাম : চম্পা কটকী স্বামীৰ নাম: বঞ্জন কটকী ঘৰ নং : 315 বয়স : 42 লিঙ্গ : মহিলা	BYH8436144 ফটো উপলব্ধ
190 নাম : পবন কটকী অন্যান্য: দুখিয়া কটকী ঘৰ নং : 316 বয়স : 37 লিঙ্গ : পুৰুষ	BYH1699479 ফটো উপলব্ধ	191 নাম : মালা কটকী পিতাৰ নাম: যোগেন কটকী ঘৰ নং : 316 বয়স : 33 লিঙ্গ : মহিলা	BYH0131953 ফটো উপলব্ধ	192 নাম : মনজীলা কটকী পিতাৰ নাম: বঞ্জন কটকী ঘৰ নং : 316 বয়স : 27 লিঙ্গ : মহিলা	BYH0284018 ফটো উপলব্ধ
193 নাম : পবন কটকী পিতাৰ নাম: দুখিয়া কটকী ঘৰ নং : 316-এ বয়স : 37 লিঙ্গ : পুৰুষ	BYH1705201 ফটো উপলব্ধ	194 নাম : মাৰদেব তাঁতী পিতাৰ নাম: চুনাধৰ তাঁতী ঘৰ নং : 318 বয়স : 45 লিঙ্গ : পুৰুষ	BYH8436177 ফটো উপলব্ধ	195 নাম : গীতা তাঁতী স্বামীৰ নাম: মাৰদেব তাঁতী ঘৰ নং : 318 বয়স : 42 লিঙ্গ : মহিলা	BYH8436188 ফটো উপলব্ধ
196 নাম : উলপী তাঁতী স্বামীৰ নাম: মহন তাঁতী ঘৰ নং : 320 বয়স : 57 লিঙ্গ : মহিলা	BYH8436235 ফটো উপলব্ধ	197 নাম : ববীতা তাঁতী স্বামীৰ নাম: মহন তাঁতী ঘৰ নং : 320 বয়স : 47 লিঙ্গ : মহিলা	BYH8436246 ফটো উপলব্ধ	198 নাম : বাচু তাঁতী পিতাৰ নাম: মহন তাঁতী ঘৰ নং : 320 বয়স : 37 লিঙ্গ : পুৰুষ	BYH8436257 ফটো উপলব্ধ
199 নাম : ৰতি তাঁতী পিতাৰ নাম: মহন তাঁতী ঘৰ নং : 320 বয়স : 28 লিঙ্গ : মহিলা	BYH0400721 ফটো উপলব্ধ	200 নাম : আচিক তাঁতী পিতাৰ নাম: মহন তাঁতী ঘৰ নং : 320 বয়স : 27 লিঙ্গ : পুৰুষ	BYH0401083 ফটো উপলব্ধ	201 নাম : যোগেশ তাঁতী পিতাৰ নাম: শত্ৰুঘ্ন তাঁতী ঘৰ নং : 322 বয়স : 62 লিঙ্গ : পুৰুষ	BYH8436279 ফটো উপলব্ধ
202 নাম : চান্দৰাতী তাঁতী স্বামীৰ নাম: যোগেশ তাঁতী ঘৰ নং : 322 বয়স : 57 লিঙ্গ : মহিলা	BYH8436280 ফটো উপলব্ধ	203 নাম : ধৰ্মী তাঁতী স্বামীৰ নাম: যোগেশ তাঁতী ঘৰ নং : 322 বয়স : 52 লিঙ্গ : মহিলা	BYH8436291 ফটো উপলব্ধ	204 নাম : শৈলেন্দ্ৰ তাঁতী পিতাৰ নাম: যোগেশ তাঁতী ঘৰ নং : 322 বয়স : 34 লিঙ্গ : পুৰুষ	BYH8436304 ফটো উপলব্ধ
205 নাম : মঞ্জু তাঁতী পিতাৰ নাম: যোগেশ তাঁতী ঘৰ নং : 322 বয়স : 32 লিঙ্গ : মহিলা	BYH8442931 ফটো উপলব্ধ	206 নাম : অঞ্জু তাঁতী পিতাৰ নাম: যোগেশ তাঁতী ঘৰ নং : 322 বয়স : 30 লিঙ্গ : মহিলা	BYH0400929 ফটো উপলব্ধ	207 নাম : বিক্ৰম তাঁতী পিতাৰ নাম: যোগেশ তাঁতী ঘৰ নং : 322 বয়স : 29 লিঙ্গ : পুৰুষ	BYH0132225 ফটো উপলব্ধ
208 নাম : অনিমা ৰংপিপি তাঁতী স্বামীৰ নাম: শৈলেন্দ্ৰ তাঁতী ঘৰ নং : 322 বয়স : 26 লিঙ্গ : মহিলা	BYH0509174 ফটো উপলব্ধ	209 নাম : নন্দেশ্বৰ তাঁতী পিতাৰ নাম: ইন্দ্ৰ তাঁতী ঘৰ নং : 323 বয়স : 57 লিঙ্গ : পুৰুষ	BYH8436315 ফটো উপলব্ধ	210 নাম : কমলা তাঁতী স্বামীৰ নাম: মদন তাঁতী ঘৰ নং : 324 বয়স : 45 লিঙ্গ : মহিলা	BYH0509810 ফটো উপলব্ধ



211 নাম : চন্দনী তাঁতী পিতাৰ নাম: মদন তাঁতী ঘৰ নং : 324 বয়স : 25 লিঙ্গ : পুৰুষ	BYH0509638 ফটো উপলব্ধ	212 নাম : কশ্যালা তাঁতী স্বামীৰ নাম: ভদ্রেশ্বৰ তাঁতী ঘৰ নং : 326 বয়স : 68 লিঙ্গ : মহিলা	BYH0493692 ফটো উপলব্ধ	213 নাম : অহিলা তাঁতী স্বামীৰ নাম: বিকাশ তাঁতী ঘৰ নং : 326 বয়স : 43 লিঙ্গ : মহিলা	BYH0400804 ফটো উপলব্ধ
214 নাম : বীৰবল কৰ্মকাৰ পিতাৰ নাম: পূচা কৰ্মকাৰ ঘৰ নং : 329 বয়স : 45 লিঙ্গ : পুৰুষ	BYH8436417 ফটো উপলব্ধ	215 নাম : সবিতা কৰ্মকাৰ স্বামীৰ নাম: বীৰবল কৰ্মকাৰ ঘৰ নং : 329 বয়স : 40 লিঙ্গ : মহিলা	BYH8436428 ফটো উপলব্ধ	216 নাম : অজয় তাঁতী পিতাৰ নাম: দিলীপ তাঁতী ঘৰ নং : 330 বয়স : 27 লিঙ্গ : পুৰুষ	BYH0493643 ফটো উপলব্ধ
217 নাম : সঞ্জয় তাঁতী পিতাৰ নাম: দিলীপ তাঁতী ঘৰ নং : 330 বয়স : 40 লিঙ্গ : পুৰুষ	BYH0493635 ফটো উপলব্ধ	218 নাম : তপেশ্বৰ বাড়াইক পিতাৰ নাম: বিছৰীম বাড়াইক ঘৰ নং : 331 বয়স : 52 লিঙ্গ : পুৰুষ	BYH8436473 ফটো উপলব্ধ	219 নাম : কশ্যালা বাড়াইক স্বামীৰ নাম: তপেশ্বৰ বাড়াইক ঘৰ নং : 331 বয়স : 47 লিঙ্গ : মহিলা	BYH8436484 ফটো উপলব্ধ
220 নাম : কুনাল বৰাইক পিতাৰ নাম: তপেশ্বৰ বৰাইক ঘৰ নং : 331 বয়স : 35 লিঙ্গ : পুৰুষ	BYH0283598 ফটো উপলব্ধ	221 নাম : সুনিল বড়াইক পিতাৰ নাম: তপেশ্বৰ বড়াইক ঘৰ নং : 331 বয়স : 29 লিঙ্গ : পুৰুষ	BYH1648788 ফটো উপলব্ধ	222 নাম : বাধিকা তাঁতী স্বামীৰ নাম: আহামু তাঁতী ঘৰ নং : 332 বয়স : 62 লিঙ্গ : মহিলা	BYH8436495 ফটো উপলব্ধ
# 223 নাম : অনিত তাঁতী পিতাৰ নাম: আহামু তাঁতী ঘৰ নং : 332 বয়স : 42 লিঙ্গ : পুৰুষ	BYH8436508 ফটো উপলব্ধ	224 নাম : সুনিত তাঁতী পিতাৰ নাম: আহামু তাঁতী ঘৰ নং : 332 বয়স : 39 লিঙ্গ : পুৰুষ	BYH8436520 ফটো উপলব্ধ	# 225 নাম : ইনা তাঁতী স্বামীৰ নাম: অনিত তাঁতী ঘৰ নং : 332 বয়স : 37 লিঙ্গ : মহিলা	BYH8436519 ফটো উপলব্ধ
226 নাম : নয়ন তাঁতী স্বামীৰ নাম: চানিত তাঁতী ঘৰ নং : 332 বয়স : 36 লিঙ্গ : মহিলা	BYH8436531 ফটো উপলব্ধ	227 নাম : বিনা মাহালী স্বামীৰ নাম: অমন মাহালী ঘৰ নং : 333 বয়স : 35 লিঙ্গ : মহিলা	BYH0400838 ফটো উপলব্ধ	228 নাম : অমন মাহালী পিতাৰ নাম: চেতু মাহালী ঘৰ নং : 333 বয়স : 30 লিঙ্গ : পুৰুষ	BYH0401091 ফটো উপলব্ধ
229 নাম : সুৰেন গঞ্জ পিতাৰ নাম: গুলীয়া গঞ্জ ঘৰ নং : 335 বয়স : 42 লিঙ্গ : পুৰুষ	BYH8436597 ফটো উপলব্ধ	230 নাম : সুবল তাঁতী পিতাৰ নাম: সুন্দৰ তাঁতী ঘৰ নং : 336 বয়স : 69 লিঙ্গ : পুৰুষ	BYH8436600 ফটো উপলব্ধ	231 নাম : বৈশাখী তাঁতী স্বামীৰ নাম: সুবল তাঁতী ঘৰ নং : 336 বয়স : 65 লিঙ্গ : মহিলা	BYH8436611 ফটো উপলব্ধ
232 নাম : শ্যামল তাঁতী পিতাৰ নাম: সুবল তাঁতী ঘৰ নং : 336 বয়স : 41 লিঙ্গ : পুৰুষ	BYH8436622 ফটো উপলব্ধ	233 নাম : তাৰা তাঁতী স্বামীৰ নাম: শ্যামল তাঁতী ঘৰ নং : 336 বয়স : 37 লিঙ্গ : মহিলা	BYH8436633 ফটো উপলব্ধ	234 নাম : নন্দিতা তাঁতী স্বামীৰ নাম: প্ৰহ্লাদ তাঁতী ঘৰ নং : 336 বয়স : 36 লিঙ্গ : মহিলা	BYH0401125 ফটো উপলব্ধ
235 নাম : প্ৰহ্লাদ তাঁতী পিতাৰ নাম: সুবল তাঁতী ঘৰ নং : 336 বয়স : 35 লিঙ্গ : পুৰুষ	BYH8436644 ফটো উপলব্ধ	236 নাম : গোপাল তাঁতী পিতাৰ নাম: পুনিৰাম তাঁতী ঘৰ নং : 336 বয়স : 40 লিঙ্গ : পুৰুষ	BYH0283523 ফটো উপলব্ধ	237 নাম : অশোক তাঁতী পিতাৰ নাম: সুবল তাঁতী ঘৰ নং : 336 বয়স : 38 লিঙ্গ : পুৰুষ	BYH8442953 ফটো উপলব্ধ
238 নাম : ৰিত তাঁতী স্বামীৰ নাম: অশোক তাঁতী ঘৰ নং : 336 বয়স : 33 লিঙ্গ : মহিলা	BYH8442964 ফটো উপলব্ধ	239 নাম : সুছবল তাঁতী পিতাৰ নাম: চজনী তাঁতী ঘৰ নং : 339 বয়স : 45 লিঙ্গ : পুৰুষ	BYH8436655 ফটো উপলব্ধ	240 নাম : তুলসী তাঁতী স্বামীৰ নাম: সুছবল তাঁতী ঘৰ নং : 339 বয়স : 40 লিঙ্গ : মহিলা	BYH8436666 ফটো উপলব্ধ



241 নাম : শিবজন মাহলী পিতাৰ নাম: বুধৰাম মাহলী ঘৰ নং : ৩৩৮ বয়স : 65 লিঙ্গ : পুৰুষ	BYH8436677 ফটো উপলব্ধ	242 নাম : বিবা মাহলী স্বামীৰ নাম: শিবজন মাহলী ঘৰ নং : ৩৩৮ বয়স : 62 লিঙ্গ : মহিলা	BYH8436688 ফটো উপলব্ধ	243 নাম : ৰূপন মাহলী স্বামীৰ নাম: শিবজন মাহলী ঘৰ নং : ৩৩৮ বয়স : 57 লিঙ্গ : মহিলা	BYH8436699 ফটো উপলব্ধ
244 নাম : বিকাশ মাহলী পিতাৰ নাম: শিবজন মাহলী ঘৰ নং : ৩৩৮ বয়স : 36 লিঙ্গ : পুৰুষ	BYH1676897 ফটো উপলব্ধ	245 নাম : চিতা মাহলী ভূমিজ স্বামীৰ নাম: বিকাশ মাহলী ঘৰ নং : ৩৩৮ বয়স : 34 লিঙ্গ : মহিলা	BYH1676900 ফটো উপলব্ধ	246 নাম : ৰীতা মাহলী পিতাৰ নাম: শিবজন মাহলী ঘৰ নং : ৩৩৮ বয়স : 33 লিঙ্গ : মহিলা	BYH0132381 ফটো উপলব্ধ
247 নাম : অমকা ওৰাং মাহলী পিতাৰ নাম: শিউকাশ মাহলী ঘৰ নং : ৩৩৮ বয়স : 29 লিঙ্গ : মহিলা	BYH0524645 ফটো উপলব্ধ	248 নাম : হৰি মাহলী পিতাৰ নাম: শিবজন মাহলী ঘৰ নং : ৩৩৮ বয়স : 25 লিঙ্গ : পুৰুষ	BYH0400663 ফটো উপলব্ধ	249 নাম : শিউকাশ মাহলী পিতাৰ নাম: শিবজন মাহলী ঘৰ নং : 338 ক বয়স : 28 লিঙ্গ : পুৰুষ	BYH0132464 ফটো উপলব্ধ
250 নাম : মুকুন্দৰ ঘাটোবাল পিতাৰ নাম: ফেকনা ঘাটোবাল ঘৰ নং : ৩৩৯ বয়স : 42 লিঙ্গ : পুৰুষ	BYH8436702 ফটো উপলব্ধ	251 নাম : মিনা ঘাটোবাল স্বামীৰ নাম: মুকুন্দৰ ঘাটোবাল ঘৰ নং : ৩৩৯ বয়স : 37 লিঙ্গ : মহিলা	BYH8436713 ফটো উপলব্ধ	252 নাম : বেজন্তী খাড়িয়া স্বামীৰ নাম: অজয় খাড়িয়া ঘৰ নং : ৩৪০ বয়স : 37 লিঙ্গ : মহিলা	BYH8436757 ফটো উপলব্ধ
253 নাম : চম্পা খেৰিয়া পিতাৰ নাম: অজয় খেৰিয়া ঘৰ নং : 340 বয়স : 22 লিঙ্গ : মহিলা	BYH1703040 ফটো উপলব্ধ	254 নাম : আৰমান খেৰিয়া পিতাৰ নাম: অজয় খেৰিয়া ঘৰ নং : 340 বয়স : 21 লিঙ্গ : পুৰুষ	BYH1703099 ফটো উপলব্ধ	255 নাম : লক্ষী খাৰিয়া স্বামীৰ নাম: ভাদ খাৰিয়া ঘৰ নং : ৩৪০ ক বয়স : 31 লিঙ্গ : মহিলা	BYH0400820 ফটো উপলব্ধ
256 নাম : অঞ্জলী মুণ্ডা স্বামীৰ নাম: দিলীপ মুণ্ডা ঘৰ নং : ৩৪১ বয়স : 59 লিঙ্গ : মহিলা	BYH8436768 ফটো উপলব্ধ	257 নাম : পিন্টু মুণ্ডা পিতাৰ নাম: দিলীপ মুণ্ডা ঘৰ নং : ৩৪১ বয়স : 30 লিঙ্গ : পুৰুষ	BYH0493544 ফটো উপলব্ধ	258 নাম : কাজল মুণ্ডা পিতাৰ নাম: দিলীপ মুণ্ডা ঘৰ নং : ৩৪১ বয়স : 30 লিঙ্গ : মহিলা	BYH0493536 ফটো উপলব্ধ
259 নাম : বিটী মুণ্ডা পিতাৰ নাম: দিলীপ মুণ্ডা ঘৰ নং : ৩৪১ বয়স : 27 লিঙ্গ : পুৰুষ	BYH0132100 ফটো উপলব্ধ	# 260 নাম : দিৰেশ তাঁতী পিতাৰ নাম: মুটৰু তাঁতী ঘৰ নং : ৩৪২ বয়স : 64 লিঙ্গ : পুৰুষ	BYH8436779 ফটো উপলব্ধ	261 নাম : বন্দা তাঁতী স্বামীৰ নাম: দিৰেশ তাঁতী ঘৰ নং : ৩৪২ বয়স : 52 লিঙ্গ : মহিলা	BYH8436780 ফটো উপলব্ধ
#2 262 নাম : গুনীন তাঁতী পিতাৰ নাম: দিৰেশ তাঁতী ঘৰ নং : 342 ক বয়স : 38 লিঙ্গ : পুৰুষ	BYH8436791 ফটো উপলব্ধ	#2 263 নাম : তাৰা তাঁতী স্বামীৰ নাম: গুনীন তাঁতী ঘৰ নং : 342 ক বয়স : 34 লিঙ্গ : মহিলা	BYH0289652 ফটো উপলব্ধ	264 নাম : গোপীনাথ তাঁতী পিতাৰ নাম: দিৰেশ তাঁতী ঘৰ নং : ৩৪২ বয়স : 34 লিঙ্গ : পুৰুষ	BYH8436804 ফটো উপলব্ধ
265 নাম : বেৰনিকা কুজুৰ ভূঞা স্বামীৰ নাম: অজয় ভূঞা ঘৰ নং : 343 বয়স : 29 লিঙ্গ : মহিলা	BYH0338814 ফটো উপলব্ধ	266 নাম : বিকী ভূঞা পিতাৰ নাম: বিজয় ভূঞা ঘৰ নং : ৩৪৩ বয়স : 27 লিঙ্গ : পুৰুষ	BYH0133470 ফটো উপলব্ধ	267 নাম : আৰতি গঞ্জ স্বামীৰ নাম: চুৰাৰী তাঁতী ঘৰ নং : ৩৪৪ বয়স : 57 লিঙ্গ : মহিলা	BYH8436859 ফটো উপলব্ধ
268 নাম : প্ৰমিলা ভূমিজ স্বামীৰ নাম: উপেন ভূমিজ ঘৰ নং : ৩৪৫ বয়স : 62 লিঙ্গ : মহিলা	BYH8436860 ফটো উপলব্ধ	269 নাম : শান্তি ভূমিজ পিতাৰ নাম: উপেন ভূমিজ ঘৰ নং : ৩৪৫ বয়স : 39 লিঙ্গ : মহিলা	BYH8436871 ফটো উপলব্ধ	270 নাম : সবিতা ভূমিজ পিতাৰ নাম: উপেন ভূমিজ ঘৰ নং : ৩৪৫ বয়স : 37 লিঙ্গ : মহিলা	BYH8436882 ফটো উপলব্ধ



# 271 নাম : শিব ভূমিজ মাতৃৰ নাম: উপেন ভূমিজ ঘৰ নং : ৩৪৫ বয়স : 36 লিঙ্গ : পুৰুষ	BYH8436906 ফটো উপলব্ধ	# 272 নাম : বুপা ভূমিজ স্বামীৰ নাম: শিব ভূমিজ ঘৰ নং : ৩৪৫ বয়স : 33 লিঙ্গ : মহিলা	BYH8436893 ফটো উপলব্ধ	273 নাম : মহন মাহলী পিতাৰ নাম: চুদুবা মাহলী ঘৰ নং : ৩৪৬ বয়স : 65 লিঙ্গ : পুৰুষ	BYH8436917 ফটো উপলব্ধ
274 নাম : মঙ্গল মাহলী পিতাৰ নাম: জতৰু মাহলী ঘৰ নং : ৩৪৭ বয়স : 57 লিঙ্গ : পুৰুষ	BYH8436939 ফটো উপলব্ধ	275 নাম : বঞ্জ মাহলী স্বামীৰ নাম: মঙ্গল মাহলী ঘৰ নং : ৩৪৭ বয়স : 52 লিঙ্গ : মহিলা	BYH8436940 ফটো উপলব্ধ	276 নাম : চাইলেপ মাহলী পিতাৰ নাম: মঙ্গল মাহলী ঘৰ নং : ৩৪৭ বয়স : 36 লিঙ্গ : পুৰুষ	BYH1648777 ফটো উপলব্ধ
277 নাম : আশোক মাহলী পিতাৰ নাম: মঙ্গল মাহলী ঘৰ নং : ৩৪৭ বয়স : 31 লিঙ্গ : পুৰুষ	BYH0230383 ফটো উপলব্ধ	278 নাম : পূজা মাহলী স্বামীৰ নাম: অশোক মাহলী ঘৰ নং : ৩৪৭ বয়স : 31 লিঙ্গ : মহিলা	BYH0400622 ফটো উপলব্ধ	279 নাম : ফলমনি মাহলী স্বামীৰ নাম: চাইলেপ মাহলী ঘৰ নং : ৩৪৭ বয়স : 29 লিঙ্গ : মহিলা	BYH0400523 ফটো উপলব্ধ
280 নাম : বীটী মাহলী স্বামীৰ নাম: অমৰ মাহলী ঘৰ নং : 347 ক বয়স : 30 লিঙ্গ : মহিলা	BYH1703560 ফটো উপলব্ধ	281 নাম : অমৰ মাহলী পিতাৰ নাম: মংগল মাহলী ঘৰ নং : 347 ক বয়স : 26 লিঙ্গ : পুৰুষ	BYH0132753 ফটো উপলব্ধ	282 নাম : চাধনি কৰ্মকাৰ স্বামীৰ নাম: বিদেশীয়া কৰ্মকাৰ ঘৰ নং : ৩৪৮ বয়স : 72 লিঙ্গ : মহিলা	BYH8436951 ফটো উপলব্ধ
283 নাম : ৰামসিং কৰ্মকাৰ পিতাৰ নাম: বিদেশীয়া কৰ্মকাৰ ঘৰ নং : ৩৪৮ বয়স : 52 লিঙ্গ : পুৰুষ	BYH8436962 ফটো উপলব্ধ	284 নাম : ববিতা কৰ্মকাৰ পিতাৰ নাম: ৰামসিং কৰ্মকাৰ ঘৰ নং : ৩৪৮ বয়স : 28 লিঙ্গ : মহিলা	BYH0132043 ফটো উপলব্ধ	285 নাম : সুৰজ কৰ্মকাৰ পিতাৰ নাম: ৰামসিং কৰ্মকাৰ ঘৰ নং : ৩৪৮ বয়স : 26 লিঙ্গ : পুৰুষ	BYH0359349 ফটো উপলব্ধ
286 নাম : চুভাষ মাহলী পিতাৰ নাম: চমৰা মাহলী ঘৰ নং : ৩৪৯ বয়স : 35 লিঙ্গ : পুৰুষ	BYH0133553 ফটো উপলব্ধ	287 নাম : নংগিতা মাহলী স্বামীৰ নাম: সুভাষ মাহলী ঘৰ নং : ৩৪৯ বয়স : 26 লিঙ্গ : মহিলা	BYH0400614 ফটো উপলব্ধ	288 নাম : সুশীলা মল্লিক স্বামীৰ নাম: নিৰাজ মল্লিক ঘৰ নং : ৩৫০ বয়স : 47 লিঙ্গ : মহিলা	BYH8436995 ফটো উপলব্ধ
289 নাম : জৰেন্দা মল্লিক পিতাৰ নাম: নিৰাজ মল্লিক ঘৰ নং : ৩৫০ বয়স : 26 লিঙ্গ : মহিলা	YXH0092007 ফটো উপলব্ধ	290 নাম : ৰাজেশ তাঁতী পিতাৰ নাম: ৰমেশ তাঁতী ঘৰ নং : ৩৫৩ বয়স : 36 লিঙ্গ : পুৰুষ	BYH0134114 ফটো উপলব্ধ	291 নাম : বিজয় তাঁতী পিতাৰ নাম: গৌৰেশ তাঁতী ঘৰ নং : ৩৫৪ বয়স : 38 লিঙ্গ : পুৰুষ	BYH8437078 ফটো উপলব্ধ
292 নাম : ললিতা মাহলী স্বামীৰ নাম: মনো মাহলী ঘৰ নং : ৩৫৫ বয়স : 47 লিঙ্গ : মহিলা	BYH8437090 ফটো উপলব্ধ	S 293 নাম : ফুলেশ্বৰী মাহলী পিতাৰ নাম: মনু মাহলী ঘৰ নং : ৩৫৫ বয়স : 26 লিঙ্গ : মহিলা	BYH0400713 ফটো উপলব্ধ	294 নাম : গণেশ তাঁতী পিতাৰ নাম: শিবচৰণ তাঁতী ঘৰ নং : ৩৫৬ বয়স : 47 লিঙ্গ : পুৰুষ	BYH8437114 ফটো উপলব্ধ
295 নাম : বিমলা তাঁতী স্বামীৰ নাম: গণেশ তাঁতী ঘৰ নং : ৩৫৬ বয়স : 42 লিঙ্গ : মহিলা	BYH8437125 ফটো উপলব্ধ	296 নাম : অখিলেশ্ব তাঁতী পিতাৰ নাম: শিবচৰণ তাঁতী ঘৰ নং : ৩৫৬ বয়স : 39 লিঙ্গ : পুৰুষ	BYH8437136 ফটো উপলব্ধ	297 নাম : চনামতী মাহলী তাঁতী পিতাৰ নাম: যোগেন্দ্ৰ মাহলী ঘৰ নং : ৩৫৬ বয়স : 39 লিঙ্গ : মহিলা	BYH0400382 ফটো উপলব্ধ
298 নাম : প্ৰিয়া তাঁতী পিতাৰ নাম: গণেশ তাঁতী ঘৰ নং : ৩৫৬ বয়স : 30 লিঙ্গ : মহিলা	BYH0289744 ফটো উপলব্ধ	299 নাম : ৰতনজি তাঁতী পিতাৰ নাম: জকপতি তাঁতী ঘৰ নং : ৩৫৭ বয়স : 42 লিঙ্গ : পুৰুষ	BYH8437147 ফটো উপলব্ধ	300 নাম : কস্তুৰী তাঁতী স্বামীৰ নাম: পৰিমল তাঁতী ঘৰ নং : ৩৫৮ বয়স : 57 লিঙ্গ : মহিলা	BYH8437169 ফটো উপলব্ধ



301 নাম : সাৰতি তাঁতী পিতাৰ নাম: পৰিমল তাঁতী ঘৰ নং : ৩৫৮ বয়স : 37 লিঙ্গ : মহিলা	BYH8437181 ফটো উপলব্ধ	302 নাম : আৰতী তাঁতী পিতাৰ নাম: পৰিমল তাঁতী ঘৰ নং : ৩৫৮ বয়স : 32 লিঙ্গ : মহিলা	BYH0400390 ফটো উপলব্ধ	303 নাম : জিতেন তাঁতী পিতাৰ নাম: পৰিমল তাঁতী ঘৰ নং : 358ক বয়স : 39 লিঙ্গ : পুৰুষ	BYH8437170 ফটো উপলব্ধ
304 নাম : সেরস্তী তাঁতী স্বামীৰ নাম: জিতেন তাঁতী ঘৰ নং : 358ক বয়স : 33 লিঙ্গ : মহিলা	BYH0493684 ফটো উপলব্ধ	305 নাম : অনিতা তাঁতী পিতাৰ নাম: গুপি তাঁতী ঘৰ নং : ৩৫৯ বয়স : 47 লিঙ্গ : মহিলা	BYH8437205 ফটো উপলব্ধ	306 নাম : বিৰছমনি তাঁতী পিতাৰ নাম: গুপি তাঁতী ঘৰ নং : ৩৫৯ বয়স : 44 লিঙ্গ : মহিলা	BYH8437216 ফটো উপলব্ধ
307 নাম : অৰণ তাঁতী পিতাৰ নাম: গুপি তাঁতী ঘৰ নং : ৩৫৯ক বয়স : 43 লিঙ্গ : পুৰুষ	BYH8437227 ফটো উপলব্ধ	308 নাম : মালতি তাঁতী স্বামীৰ নাম: অৰণ তাঁতী ঘৰ নং : ৩৫৯ক বয়স : 40 লিঙ্গ : মহিলা	BYH8437238 ফটো উপলব্ধ	309 নাম : ফুদ কৰ্মকাৰ স্বামীৰ নাম: চন্দ্ৰপ্ৰসাদ কৰ্মকাৰ ঘৰ নং : ৩৬০ বয়স : 57 লিঙ্গ : মহিলা	BYH8437249 ফটো উপলব্ধ
310 নাম : অমিৰ ভূমিজ পিতাৰ নাম: ধনু ভূমিজ ঘৰ নং : ৩৬০ বয়স : 39 লিঙ্গ : পুৰুষ	BYH1676955 ফটো উপলব্ধ	311 নাম : সংগীতা কৰ্মকাৰ স্বামীৰ নাম: চন্দ্ৰ প্ৰসাদ কৰ্মকাৰ ঘৰ নং : ৩৬০ বয়স : 31 লিঙ্গ : মহিলা	BYH1676886 ফটো উপলব্ধ	312 নাম : জয়কিচন তাঁতী পিতাৰ নাম: নিৰন তাঁতী ঘৰ নং : ৩৬০ক বয়স : 37 লিঙ্গ : পুৰুষ	BYH0132522 ফটো উপলব্ধ
313 নাম : জ্যোতিকা তাঁতি স্বামীৰ নাম: জয়কিচন তাঁতী ঘৰ নং : 360ক বয়স : 29 লিঙ্গ : মহিলা	YXH0075770 ফটো উপলব্ধ	314 নাম : কনকলতা কৰ্মকাৰ স্বামীৰ নাম: পৰেশ কৰ্মকাৰ ঘৰ নং : ৩৬১ বয়স : 67 লিঙ্গ : মহিলা	BYH8437272 ফটো উপলব্ধ	315 নাম : সুশীল তাঁতী পিতাৰ নাম: বুবুল তাঁতী ঘৰ নং : ৩৬১ বয়স : 42 লিঙ্গ : পুৰুষ	BYH8437294 ফটো উপলব্ধ
316 নাম : পিংকি তাঁতী স্বামীৰ নাম: সুশীল তাঁতী ঘৰ নং : ৩৬১ বয়স : 40 লিঙ্গ : মহিলা	BYH8437283 ফটো উপলব্ধ	317 নাম : দীপা তাঁতী কৰ্মকাৰ স্বামীৰ নাম: আচিক কৰ্মকাৰ ঘৰ নং : ৩৬১ বয়স : 34 লিঙ্গ : মহিলা	BYH0400366 ফটো উপলব্ধ	318 নাম : আচিক কৰ্মকাৰ পিতাৰ নাম: পৰেশ কৰ্মকাৰ ঘৰ নং : ৩৬১ বয়স : 31 লিঙ্গ : পুৰুষ	BYH0400655 ফটো উপলব্ধ
319 নাম : ৰাহুল কৰ্মকাৰ পিতাৰ নাম: পৰেশ কৰ্মকাৰ ঘৰ নং : ৩৬১ বয়স : 28 লিঙ্গ : পুৰুষ	BYH0400671 ফটো উপলব্ধ	320 নাম : সীতা মাহলী স্বামীৰ নাম: গজগিন্দ্র মাহলী ঘৰ নং : ৩৬২ বয়স : 62 লিঙ্গ : মহিলা	BYH8437307 ফটো উপলব্ধ	# 321 নাম : সনাৰাম মাহলী পিতাৰ নাম: গজগিন্দ্র মাহলী ঘৰ নং : ৩৬২ বয়স : 41 লিঙ্গ : পুৰুষ	BYH8437318 ফটো উপলব্ধ
322 নাম : নন্দনী মাহালী স্বামীৰ নাম: সোনাৰাম মাহালী ঘৰ নং : ৩৬২ বয়স : 35 লিঙ্গ : মহিলা	BYH0400648 ফটো উপলব্ধ	323 নাম : নিৰঞ্জন তাঁতী পিতাৰ নাম: বাজী তাঁতী ঘৰ নং : ৩৬৩ বয়স : 62 লিঙ্গ : পুৰুষ	BYH8437329 ফটো উপলব্ধ	324 নাম : সুধন তাঁতী পিতাৰ নাম: চতিয়া তাঁতী ঘৰ নং : ৩৬৪ বয়স : 65 লিঙ্গ : পুৰুষ	BYH8437341 ফটো উপলব্ধ
325 নাম : পদ্মা তাঁতী স্বামীৰ নাম: সুধন তাঁতী ঘৰ নং : ৩৬৪ বয়স : 57 লিঙ্গ : মহিলা	BYH8437352 ফটো উপলব্ধ	326 নাম : শ্বেখৰ তাঁতী পিতাৰ নাম: সুধন তাঁতী ঘৰ নং : ৩৬৪ বয়স : 27 লিঙ্গ : পুৰুষ	BYH0132720 ফটো উপলব্ধ	327 নাম : জয়ন্ত তাঁতী পিতাৰ নাম: সুধন তাঁতী ঘৰ নং : 364ক বয়স : 29 লিঙ্গ : পুৰুষ	BYH1648755 ফটো উপলব্ধ
328 নাম : ৰবী তাঁতী পিতাৰ নাম: শিবাচৰন তাঁতী ঘৰ নং : ৩৬৫ বয়স : 37 লিঙ্গ : পুৰুষ	BYH8437363 ফটো উপলব্ধ	329 নাম : সন্তোষ তাঁতী পিতাৰ নাম: বোড়ো তাঁতী ঘৰ নং : ৩৬৭ বয়স : 47 লিঙ্গ : পুৰুষ	BYH8437385 ফটো উপলব্ধ	330 নাম : নিৰস্তী তাঁতী স্বামীৰ নাম: সন্তোষ তাঁতী ঘৰ নং : ৩৬৭ বয়স : 39 লিঙ্গ : মহিলা	BYH8437396 ফটো উপলব্ধ



331 নাম : ধনসিং মহানন্দ পিতাৰ নাম: হাতীৰাম মহানন্দ ঘৰ নং : ৩৬৭ ক বয়স : 52 লিঙ্গ : পুৰুষ	BYH0356121 ফটো উপলব্ধ	332 নাম : কৰুণা মহানন্দ স্বামীৰ নাম: ধনসিং মহানন্দ ঘৰ নং : ৩৬৭ ক বয়স : 28 লিঙ্গ : মহিলা	BYH0356212 ফটো উপলব্ধ	333 নাম : বুৰুল তাঁতী পিতাৰ নাম: বাজী তাঁতী ঘৰ নং : ৩৬৮ বয়স : 65 লিঙ্গ : পুৰুষ	BYH8437409 ফটো উপলব্ধ
334 নাম : পৰমিলা তাঁতী স্বামীৰ নাম: বুৰুল তাঁতী ঘৰ নং : ৩৬৮ বয়স : 57 লিঙ্গ : মহিলা	BYH8437410 ফটো উপলব্ধ	335 নাম : মহানন্দ তাঁতী পিতাৰ নাম: বুৰুল তাঁতী ঘৰ নং : ৩৬৮ বয়স : 44 লিঙ্গ : পুৰুষ	BYH8437421 ফটো উপলব্ধ	336 নাম : সন্তোষীয়া তাঁতী স্বামীৰ নাম: মহানন্দ তাঁতী ঘৰ নং : 368 বয়স : 41 লিঙ্গ : মহিলা	BYH8437192 ফটো উপলব্ধ
337 নাম : তাৰা মাহালী স্বামীৰ নাম: বানা মাহালী ঘৰ নং : ৩৬৯ বয়স : 52 লিঙ্গ : মহিলা	BYH0401109 ফটো উপলব্ধ	338 নাম : ৰোহন মাহালি পিতাৰ নাম: ৰাণা মাহালি ঘৰ নং : 369 বয়স : 23 লিঙ্গ : পুৰুষ	BYH1703636 ফটো উপলব্ধ	339 নাম : বিৰছী মাহালী স্বামীৰ নাম: ৰমেন মাহালী ঘৰ নং : ৩৭০ বয়স : 57 লিঙ্গ : মহিলা	BYH8437476 ফটো উপলব্ধ
340 নাম : চওঁনী মাহালী পিতাৰ নাম: ৰমেন মাহালী ঘৰ নং : ৩৭০ বয়স : 36 লিঙ্গ : মহিলা	BYH8437487 ফটো উপলব্ধ	341 নাম : শ্যামল মাহালী পিতাৰ নাম: ৰমেন মাহালী ঘৰ নং : ৩৭০ বয়স : 31 লিঙ্গ : পুৰুষ	BYH8443014 ফটো উপলব্ধ	342 নাম : সজিতা মাহালী স্বামীৰ নাম: শ্যামল মাহালী ঘৰ নং : ৩৭০ বয়স : 30 লিঙ্গ : মহিলা	BYH0400630 ফটো উপলব্ধ
343 নাম : জিৰমনি মাহালি স্বামীৰ নাম: পৰেশ নাথ মাহালী ঘৰ নং : 370 বয়স : 30 লিঙ্গ : মহিলা	BYH0510073 ফটো উপলব্ধ	344 নাম : জিৰ মনী মাহালী পিতাৰ নাম: ৰমেন মাহালী ঘৰ নং : ৩৭০ বয়স : 29 লিঙ্গ : মহিলা	BYH1648744 ফটো উপলব্ধ	345 নাম : ফুল্ল মল্লিক স্বামীৰ নাম: অমৰসিং মল্লিক ঘৰ নং : ৩৭১ বয়স : 62 লিঙ্গ : মহিলা	BYH8437498 ফটো উপলব্ধ
346 নাম : প্ৰেমলাল গঞ্জ পিতাৰ নাম: অগনু গঞ্জ ঘৰ নং : ৩৭১ বয়স : 44 লিঙ্গ : পুৰুষ	BYH8437512 ফটো উপলব্ধ	347 নাম : জীনা গঞ্জ স্বামীৰ নাম: প্ৰেমলাল গঞ্জ ঘৰ নং : ৩৭১ বয়স : 41 লিঙ্গ : মহিলা	BYH8437523 ফটো উপলব্ধ	348 নাম : বীনা মল্লিক পিতাৰ নাম: অমৰসিং মল্লিক ঘৰ নং : ৩৭১ বয়স : 39 লিঙ্গ : মহিলা	BYH8437501 ফটো উপলব্ধ
349 নাম : ৰুহিমা গঞ্জ পিতাৰ নাম: প্ৰেমলাল গঞ্জ ঘৰ নং : ৩৭১ বয়স : 24 লিঙ্গ : মহিলা	BYH0429720 ফটো উপলব্ধ	350 নাম : জেনিমা গঞ্জ পিতাৰ নাম: প্ৰেমলাল গঞ্জ ঘৰ নং : ৩৭১ বয়স : 19 লিঙ্গ : মহিলা	YXH0091959 ফটো উপলব্ধ	351 নাম : দুৰ্গামনী মাহালী স্বামীৰ নাম: অমিত মাহালী ঘৰ নং : ৩৭২ বয়স : 39 লিঙ্গ : মহিলা	BYH0289678 ফটো উপলব্ধ
352 নাম : অমিত মাহালি পিতাৰ নাম: সুনিল মাহালি ঘৰ নং : ৩৭২ বয়স : 36 লিঙ্গ : পুৰুষ	BYH1676977 ফটো উপলব্ধ	353 নাম : বাহাদুৰ মাহালী পিতাৰ নাম: বিগলাহা মাহালী ঘৰ নং : ৩৭৩ বয়স : 57 লিঙ্গ : পুৰুষ	BYH8437578 ফটো উপলব্ধ	354 নাম : বাবলু মাহালী পিতাৰ নাম: বাহাদুৰ মাহালী ঘৰ নং : ৩৭৩ বয়স : 26 লিঙ্গ : পুৰুষ	BYH0132241 ফটো উপলব্ধ
355 নাম : গনেশ মাহালী পিতাৰ নাম: বাহাদুৰ মাহালী ঘৰ নং : 373ক বয়স : 32 লিঙ্গ : পুৰুষ	BYH0132175 ফটো উপলব্ধ	356 নাম : বিশ্বজিত মাহালী পিতাৰ নাম: মাংৰা মাংৰা মাহালী ঘৰ নং : ৩৭৪ বয়স : 42 লিঙ্গ : পুৰুষ	BYH8437590 ফটো উপলব্ধ	357 নাম : চিলা মাহালী স্বামীৰ নাম: বিশ্বজিত মাহালী ঘৰ নং : ৩৭৪ বয়স : 37 লিঙ্গ : মহিলা	BYH8437603 ফটো উপলব্ধ
358 নাম : শেৰালী মাহালী স্বামীৰ নাম: অজিত মাহালী ঘৰ নং : ৩৭৫ বয়স : 41 লিঙ্গ : মহিলা	BYH8437625 ফটো উপলব্ধ	359 নাম : লিলি ৰায় পিতাৰ নাম: অজিত মাহালী ঘৰ নং : 375 বয়স : 26 লিঙ্গ : মহিলা	YXH0103770 ফটো উপলব্ধ	360 নাম : শিবজীত মাহালী পিতাৰ নাম: অজিত মাহালী ঘৰ নং : 375 বয়স : 20 লিঙ্গ : পুৰুষ	YXH0103788 ফটো উপলব্ধ



361 নাম : ৰাজ মাহালী পিতাৰ নাম: মাংৰা মাহালী ঘৰ নং : ৩৭৫ক বয়স : 36 লিঙ্গ : পুৰুষ	BYH0133694 ফটো উপলব্ধ	362 নাম : পুৰনি মাহালী স্বামীৰ নাম: চুনিল মাহালী ঘৰ নং : ৩৭৬ বয়স : 50 লিঙ্গ : মহিলা	BYH0493502 ফটো উপলব্ধ	363 নাম : সুনিল মাহালী পিতাৰ নাম: কাৰমা মাহালী ঘৰ নং : ৩৭৬ বয়স : 49 লিঙ্গ : পুৰুষ	BYH8437636 ফটো উপলব্ধ
364 নাম : চাঁওনি মাহালী স্বামীৰ নাম: মুনিল মাহালী ঘৰ নং : 376 বয়স : 39 লিঙ্গ : মহিলা	BYH0509455 ফটো উপলব্ধ	365 নাম : নিল কৰ্মকাৰ মাহালী স্বামীৰ নাম: দেৱৰাজ মাহালী ঘৰ নং : ৩৭৬ বয়স : 29 লিঙ্গ : মহিলা	BYH0493577 ফটো উপলব্ধ	366 নাম : সুশীল মাহালী পিতাৰ নাম: সুনীল মাহালী ঘৰ নং : ৩৭৬ বয়স : 29 লিঙ্গ : পুৰুষ	BYH0530550 ফটো উপলব্ধ
367 নাম : ৰুমি মাহালী পিতাৰ নাম: চুনিল মাহালী ঘৰ নং : ৩৭৬ বয়স : 27 লিঙ্গ : মহিলা	BYH0530568 ফটো উপলব্ধ	368 নাম : হেমৰাজ মাহালী পিতাৰ নাম: কাৰমা মাহালী ঘৰ নং : 376খ বয়স : 40 লিঙ্গ : পুৰুষ	BYH8437669 ফটো উপলব্ধ	369 নাম : বৈশাখী ওৰাং মাহালী স্বামীৰ নাম: হেমৰাজ মাহালী ঘৰ নং : 376খ বয়স : 30 লিঙ্গ : মহিলা	BYH0133744 ফটো উপলব্ধ
370 নাম : মুনিল মাহালী পিতাৰ নাম: কাৰমা মাহালী ঘৰ নং : 376 ক বয়স : 41 লিঙ্গ : পুৰুষ	BYH8437658 ফটো উপলব্ধ	371 নাম : ৰীণা ভূঞা স্বামীৰ নাম: দিলীপ ভূঞা ঘৰ নং : ৩৭৭ বয়স : 57 লিঙ্গ : মহিলা	BYH8437681 ফটো উপলব্ধ	372 নাম : কুস্তী ভূঞা পিতাৰ নাম: সুভাষ ভূঞা ঘৰ নং : ৩৭৭ বয়স : 35 লিঙ্গ : মহিলা	BYH0132324 ফটো উপলব্ধ
373 নাম : ৰাজেন ভূঞা পিতাৰ নাম: শফিঘন ভূঞা ঘৰ নং : ৩৭৮ বয়স : 57 লিঙ্গ : পুৰুষ	BYH8437692 ফটো উপলব্ধ	374 নাম : পুতলি ভূঞা স্বামীৰ নাম: অনিল ভূঞা ঘৰ নং : ৩৭৮ বয়স : 32 লিঙ্গ : মহিলা	BYH0493585 ফটো উপলব্ধ	375 নাম : জালালউদ্দিন আনচাৰী পিতাৰ নাম: ইউচুফ আনচাৰী ঘৰ নং : ৩৭৯ বয়স : 78 লিঙ্গ : পুৰুষ	BYH8437716 ফটো উপলব্ধ
376 নাম : হাচিনা খাতুন স্বামীৰ নাম: জালালউদ্দিন আনচাৰী ঘৰ নং : ৩৭৯ বয়স : 67 লিঙ্গ : মহিলা	BYH8437727 ফটো উপলব্ধ	377 নাম : বদৰুদ্দিন আনচাৰী পিতাৰ নাম: জালালউদ্দিন আনচাৰী ঘৰ নং : ৩৭৯ বয়স : 45 লিঙ্গ : পুৰুষ	BYH8437738 ফটো উপলব্ধ	378 নাম : শ্বাহনাজ বানু স্বামীৰ নাম: বদৰুদ্দিন আনচাৰী ঘৰ নং : ৩৭৯ বয়স : 33 লিঙ্গ : মহিলা	BYH8443025 ফটো উপলব্ধ
379 নাম : মীৰা ঘোষ স্বামীৰ নাম: পৰি তোষ ঘোষ ঘৰ নং : ৩৮০ বয়স : 69 লিঙ্গ : মহিলা	BYH8437749 ফটো উপলব্ধ	380 নাম : দীপ ঘোষ পিতাৰ নাম: কানু ঘোষ ঘৰ নং : 381 বয়স : 21 লিঙ্গ : পুৰুষ	BYH1703222 ফটো উপলব্ধ	381 নাম : সুবলচন্দ্ৰ ঘোষ পিতাৰ নাম: মতিলাল ঘোষ ঘৰ নং : ৩৮২ বয়স : 62 লিঙ্গ : পুৰুষ	BYH8437783 ফটো উপলব্ধ
382 নাম : বাপি ঘোষ পিতাৰ নাম: সুবল ঘোষ ঘৰ নং : ৩৮২ বয়স : 36 লিঙ্গ : পুৰুষ	BYH8437829 ফটো উপলব্ধ	383 নাম : বিজয় ঘোষ পিতাৰ নাম: সুবল চন্দ্ৰ ঘোষ ঘৰ নং : 382 ক বয়স : 42 লিঙ্গ : পুৰুষ	BYH0511576 ফটো উপলব্ধ	384 নাম : অনিমা ঘোষ পোদ্দাৰ স্বামীৰ নাম: বিজয় ঘোষ ঘৰ নং : 382 ক বয়স : 38 লিঙ্গ : মহিলা	BYH0509877 ফটো উপলব্ধ
385 নাম : দীপক ভূঞা পিতাৰ নাম: বজ্জলাল ভূঞা ঘৰ নং : ৩৮৩ বয়স : 42 লিঙ্গ : পুৰুষ	BYH8437830 ফটো উপলব্ধ	386 নাম : আৰতি ভূঞা স্বামীৰ নাম: দীপক ভূঞা ঘৰ নং : ৩৮৩ বয়স : 38 লিঙ্গ : মহিলা	BYH8437841 ফটো উপলব্ধ	387 নাম : বিবেক ভূঞা পিতাৰ নাম: দীপক ভূঞা ঘৰ নং : 383 বয়স : 21 লিঙ্গ : পুৰুষ	BYH1703305 ফটো উপলব্ধ
388 নাম : ফুলেশ্বৰী গঞ্জু স্বামীৰ নাম: দীপক গঞ্জু ঘৰ নং : ৩৮৪ বয়স : 45 লিঙ্গ : মহিলা	BYH8437885 ফটো উপলব্ধ	389 নাম : বৰখা গঞ্জু স্বামীৰ নাম: লিতু গঞ্জু ঘৰ নং : ৩৮৪ বয়স : 27 লিঙ্গ : মহিলা	BYH0530592 ফটো উপলব্ধ	390 নাম : লিতু গঞ্জু পিতাৰ নাম: পানীৰাম গঞ্জু ঘৰ নং : ৩৮৪ বয়স : 27 লিঙ্গ : পুৰুষ	BYH0531962 ফটো উপলব্ধ



391 নাম : ববিন বৈষ্ণৱ পিতাৰ নাম: ফকন বৈষ্ণৱ ঘৰ নং : ৩৮৫ বয়স : 44 লিঙ্গ : মহিলা	BYH8437909 ফটো উপলব্ধ	392 নাম : অনামিকা বৈষ্ণৱ স্বামীৰ নাম: ববিন বৈষ্ণৱ ঘৰ নং : ৩৮৫ বয়স : 35 লিঙ্গ : মহিলা	BYH0531285 ফটো উপলব্ধ	393 নাম : মিন গঞ্জ কৰ্মকাৰ স্বামীৰ নাম: পৰন কৰ্মকাৰ ঘৰ নং : ৩৮৬ বয়স : 46 লিঙ্গ : মহিলা	BYH0493676 ফটো উপলব্ধ
#2 394 নাম : লীলা বৈষ্ণৱ স্বামীৰ নাম: ৰায় মোহন বৈষ্ণৱ ঘৰ নং : 415 বয়স : 44 লিঙ্গ : মহিলা	BYH8437921 ফটো উপলব্ধ	395 নাম : পৰন কৰ্মকাৰ পিতাৰ নাম: দুৰ্জন কৰ্মকাৰ ঘৰ নং : ৩৮৬ বয়স : 42 লিঙ্গ : পুৰুষ	BYH8437932 ফটো উপলব্ধ	396 নাম : মেহেক কৰ্মকাৰ পিতাৰ নাম: পৰন কৰ্মকাৰ ঘৰ নং : ৩৮৬ বয়স : 24 লিঙ্গ : মহিলা	BYH0530527 ফটো উপলব্ধ
397 নাম : দিলীপ কৰ্মকাৰ পিতাৰ নাম: দুৰ্জন কৰ্মকাৰ ঘৰ নং : ৩৮৭ বয়স : 57 লিঙ্গ : পুৰুষ	BYH8437954 ফটো উপলব্ধ	398 নাম : পৰমিলা কৰ্মকাৰ পিতাৰ নাম: দিলীপ কৰ্মকাৰ ঘৰ নং : ৩৮৭ বয়স : 40 লিঙ্গ : মহিলা	BYH8437976 ফটো উপলব্ধ	399 নাম : বিকুল কৰ্মকাৰ পিতাৰ নাম: দিলীপ কৰ্মকাৰ ঘৰ নং : 387 বয়স : 24 লিঙ্গ : পুৰুষ	BYH0509570 ফটো উপলব্ধ
400 নাম : মুক্তা তৃতী কৰ্মকাৰ স্বামীৰ নাম: কিৰণ কৰ্মকাৰ ঘৰ নং : 387 ক বয়স : 32 লিঙ্গ : মহিলা	BYH0429811 ফটো উপলব্ধ	401 নাম : কিৰণ কৰ্মকাৰ পিতাৰ নাম: দিলীপ কৰ্মকাৰ ঘৰ নং : 387 ক বয়স : 29 লিঙ্গ : পুৰুষ	BYH0230292 ফটো উপলব্ধ	402 নাম : পিডী কৰ্মকাৰ পিতাৰ নাম: লখু কৰ্মকাৰ ঘৰ নং : ৩৮৮ বয়স : 44 লিঙ্গ : পুৰুষ	BYH8437987 ফটো উপলব্ধ
403 নাম : কৃষ্ণ কৰ্মকাৰ পিতাৰ নাম: লখু কৰ্মকাৰ ঘৰ নং : ৩৮৮ বয়স : 27 লিঙ্গ : পুৰুষ	BYH0283853 ফটো উপলব্ধ	404 নাম : হাছিনা কুলদীপ স্বামীৰ নাম: কনৈশ্বৰ কুলদীপ ঘৰ নং : ৩৮৯ বয়স : 67 লিঙ্গ : মহিলা	BYH8438015 ফটো উপলব্ধ	405 নাম : ৰাজেশ কুলদীপ পিতাৰ নাম: কনৈশ্বৰ কুলদীপ ঘৰ নং : ৩৮৯ বয়স : 47 লিঙ্গ : পুৰুষ	BYH8438026 ফটো উপলব্ধ
406 নাম : বিনোদ কুলদীপ পিতাৰ নাম: কনৈশ্বৰ কুলদীপ ঘৰ নং : ৩৮৯ বয়স : 43 লিঙ্গ : পুৰুষ	BYH8438048 ফটো উপলব্ধ	407 নাম : সবিতা কুলদীপ স্বামীৰ নাম: ৰাজেশ কুলদীপ ঘৰ নং : ৩৮৯ বয়স : 42 লিঙ্গ : মহিলা	BYH8438037 ফটো উপলব্ধ	408 নাম : লাজবতী কুলদীপ স্বামীৰ নাম: বিনোদ কুলদীপ ঘৰ নং : ৩৮৯ বয়স : 40 লিঙ্গ : মহিলা	BYH8438059 ফটো উপলব্ধ
409 নাম : মধু কুলদীপ পিতাৰ নাম: বিনোদ কুলদীপ ঘৰ নং : 389 বয়স : 27 লিঙ্গ : মহিলা	BYH0317560 ফটো উপলব্ধ	410 নাম : ৰবি কুলদীপ পিতাৰ নাম: বিনোদ কুলদীপ ঘৰ নং : ৩৮৯ বয়স : 25 লিঙ্গ : পুৰুষ	BYH0493551 ফটো উপলব্ধ	411 নাম : উমেশ কুলদীপ পিতাৰ নাম: কনৈশ্বৰ কুলদীপ ঘৰ নং : ৩৯০ বয়স : 41 লিঙ্গ : পুৰুষ	BYH8438071 ফটো উপলব্ধ
412 নাম : বেলা কুলদীপ স্বামীৰ নাম: উমেশ কুলদীপ ঘৰ নং : ৩৯০ বয়স : 37 লিঙ্গ : মহিলা	BYH8438082 ফটো উপলব্ধ	413 নাম : বিজয় কুলদীপ পিতাৰ নাম: মথুৰা কুলদীপ ঘৰ নং : ৩৯১ বয়স : 43 লিঙ্গ : পুৰুষ	BYH8438093 ফটো উপলব্ধ	414 নাম : বন্দা কুলদীপ স্বামীৰ নাম: বিজয় কুলদীপ ঘৰ নং : ৩৯১ বয়স : 37 লিঙ্গ : মহিলা	BYH8438106 ফটো উপলব্ধ
415 নাম : অজয় কুলদীপ পিতাৰ নাম: মথুৰা কুলদীপ ঘৰ নং : ৩৯১ বয়স : 36 লিঙ্গ : পুৰুষ	BYH8438117 ফটো উপলব্ধ	416 নাম : সূৰ্য্য কুলদীপ স্বামীৰ নাম: অজয় কুলদীপ ঘৰ নং : ৩৯১ বয়স : 29 লিঙ্গ : মহিলা	BYH0064519 ফটো উপলব্ধ	417 নাম : শ্ৰীযংগু কুলদীপ পিতাৰ নাম: বিজয় কুলদীপ ঘৰ নং : 391 বয়স : 23 লিঙ্গ : পুৰুষ	BYH0451583 ফটো উপলব্ধ
418 নাম : বুকেশ ভূঞা পিতাৰ নাম: ৰঞ্জিত ভূঞা ঘৰ নং : ৩৯২ বয়স : 46 লিঙ্গ : পুৰুষ	BYH0400796 ফটো উপলব্ধ	419 নাম : বিৰিং ভূঞা পিতাৰ নাম: ৰঞ্জিত ভূঞা ঘৰ নং : 392 বয়স : 46 লিঙ্গ : পুৰুষ	BYH0509539 ফটো উপলব্ধ	420 নাম : মণি ভূঞা স্বামীৰ নাম: বিৰিং ভূঞা ঘৰ নং : 392 বয়স : 40 লিঙ্গ : মহিলা	BYH0451591 ফটো উপলব্ধ



421 নাম : লীলা তাঁতী স্বামীৰ নাম: অমন তাঁতী ঘৰ নং : ৩৯৩ বয়স : 45 লিঙ্গ : মহিলা	BYH8438195 ফটো উপলব্ধ	422 নাম : নিহাল তাঁতি মাতৃৰ নাম: লীলা তাঁতি ঘৰ নং : ৩৯৩ বয়স : 30 লিঙ্গ : পুৰুষ	BYH8443036 ফটো উপলব্ধ	423 নাম : পূজা তাঁতী পিতাৰ নাম: অমন তাঁতী ঘৰ নং : ৩৯৩ বয়স : 26 লিঙ্গ : মহিলা	BYH0133025 ফটো উপলব্ধ
424 নাম : গংগামনি বৈষ্ণব স্বামীৰ নাম: দুৰ্জয় বৈষ্ণব ঘৰ নং : ৩৯৫ বয়স : 72 লিঙ্গ : মহিলা	BYH8438220 ফটো উপলব্ধ	425 নাম : কনক বৈষ্ণব পিতাৰ নাম: দুৰ্জয় বৈষ্ণব ঘৰ নং : ৩৯৫ বয়স : 47 লিঙ্গ : পুৰুষ	BYH8438231 ফটো উপলব্ধ	426 নাম : সন্ধ্যা বৈষ্ণব স্বামীৰ নাম: কনক বৈষ্ণব ঘৰ নং : ৩৯৫ বয়স : 40 লিঙ্গ : মহিলা	BYH8438242 ফটো উপলব্ধ
427 নাম : পৰিসীতা বৈষ্ণব পিতাৰ নাম: কনক বৈষ্ণব ঘৰ নং : 395 বয়স : 22 লিঙ্গ : মহিলা	BYH1703164 ফটো উপলব্ধ	428 নাম : নৰেশ্বৰ তাঁতী পিতাৰ নাম: শ্ৰদ্ধান তাঁতী ঘৰ নং : ৩৯৬ বয়স : 77 লিঙ্গ : পুৰুষ	BYH8438253 ফটো উপলব্ধ	429 নাম : উপাছ তাঁতী পিতাৰ নাম: নৰেশ্বৰ তাঁতী ঘৰ নং : ৩৯৬ বয়স : 55 লিঙ্গ : মহিলা	BYH0400937 ফটো উপলব্ধ
430 নাম : চিলা তাঁতী পিতাৰ নাম: নৰেশ্বৰ তাঁতী ঘৰ নং : 396 বয়স : 39 লিঙ্গ : মহিলা	BYH0509554 ফটো উপলব্ধ	431 নাম : মেঘালি তাঁতী পিতাৰ নাম: বাসু তাঁতী ঘৰ নং : 396 বয়স : 21 লিঙ্গ : মহিলা	YXH0093120 ফটো উপলব্ধ	432 নাম : শীলা তাঁতী স্বামীৰ নাম: বাছু তাঁতী ঘৰ নং : ৩৯৬ বয়স : 38 লিঙ্গ : মহিলা	BYH8438297 ফটো উপলব্ধ
433 নাম : গজেন্দ্ৰ তাঁতী পিতাৰ নাম: শ্ৰদ্ধান তাঁতী ঘৰ নং : ৩৯৭ বয়স : 65 লিঙ্গ : পুৰুষ	BYH8438300 ফটো উপলব্ধ	434 নাম : পদমনি ভূঞা স্বামীৰ নাম: বুবুল ভূঞা ঘৰ নং : ৩৯৮ বয়স : 52 লিঙ্গ : মহিলা	BYH8438333 ফটো উপলব্ধ	435 নাম : নিপেন ভূঞা পিতাৰ নাম: বাম ভূঞা ঘৰ নং : ৩৯৮ বয়স : 41 লিঙ্গ : পুৰুষ	BYH8438344 ফটো উপলব্ধ
436 নাম : অঞ্জলি ভূঞা স্বামীৰ নাম: নিপেন ভূঞা ঘৰ নং : ৩৯৮ বয়স : 34 লিঙ্গ : মহিলা	BYH0132084 ফটো উপলব্ধ	437 নাম : বাজিৰ ভূঞা পিতাৰ নাম: বুবুল ভূঞা ঘৰ নং : ৩৯৮ বয়স : 33 লিঙ্গ : পুৰুষ	BYH8438355 ফটো উপলব্ধ	438 নাম : প্ৰদীপ ভূঞা পিতাৰ নাম: বুবুল ভূঞা ঘৰ নং : 398 বয়স : 33 লিঙ্গ : পুৰুষ	YXH0094409 ফটো উপলব্ধ
439 নাম : মনু ভূঞা পিতাৰ নাম: পদমনি ভূঞা ঘৰ নং : ৩৯৮ বয়স : 28 লিঙ্গ : মহিলা	BYH0064865 ফটো উপলব্ধ	440 নাম : আকাশ ভূঞা পিতাৰ নাম: কেৰিমল ভূঞা ঘৰ নং : 399 বয়স : 23 লিঙ্গ : পুৰুষ	YXH0044651 ফটো উপলব্ধ	441 নাম : দীপক ভূঞা পিতাৰ নাম: ভক্তো ভূঞা ঘৰ নং : ৪০০ বয়স : 47 লিঙ্গ : পুৰুষ	BYH8438399 ফটো উপলব্ধ
442 নাম : চম্পা ভূঞা স্বামীৰ নাম: দীপক ভূঞা ঘৰ নং : ৪০০ বয়স : 42 লিঙ্গ : মহিলা	BYH8438388 ফটো উপলব্ধ	443 নাম : অমিৰ ভূঞা পিতাৰ নাম: পেটু ভূঞা ঘৰ নং : 401 বয়স : 36 লিঙ্গ : পুৰুষ	BYH0343293 ফটো উপলব্ধ	444 নাম : বাথি ভূঞা স্বামীৰ নাম: আমিৰ ভূঞা ঘৰ নং : 401 বয়স : 30 লিঙ্গ : মহিলা	BYH0339580 ফটো উপলব্ধ
445 নাম : সন্ধ্যা ভূঞা স্বামীৰ নাম: শিবা ভূঞা ঘৰ নং : ৪০২ বয়স : 40 লিঙ্গ : মহিলা	BYH8438424 ফটো উপলব্ধ	446 নাম : মুকুন্দ তাঁতী পিতাৰ নাম: পৈতু তাঁতী ঘৰ নং : ৪০৪ বয়স : 45 লিঙ্গ : পুৰুষ	BYH8438446 ফটো উপলব্ধ	447 নাম : পুষ্পা তাঁতী স্বামীৰ নাম: মুকুন্দ তাঁতী ঘৰ নং : ৪০৪ বয়স : 39 লিঙ্গ : মহিলা	BYH8438457 ফটো উপলব্ধ
448 নাম : বকী তাঁতী পিতাৰ নাম: মুকুন্দ তাঁতী ঘৰ নং : ৪০৪ বয়স : 31 লিঙ্গ : পুৰুষ	BYH0065607 ফটো উপলব্ধ	449 নাম : চেবিকা তাঁতী পিতাৰ নাম: মুকুন্দ তাঁতী ঘৰ নং : ৪০৪ বয়স : 28 লিঙ্গ : মহিলা	BYH0429803 ফটো উপলব্ধ	450 নাম : উভয় তাঁতী পিতাৰ নাম: মুকুন্দ তাঁতী ঘৰ নং : ৪০৪ বয়স : 26 লিঙ্গ : পুৰুষ	YXH0012153 ফটো উপলব্ধ



451 নাম : মতী ৰোতিয়া স্বামীৰ নাম: চমাবু ৰোতিয়া ঘৰ নং : 80৫ বয়স : 65 লিঙ্গ : মহিলা	BYH8438468 ফটো উপলব্ধ	452 নাম : ছবিলাল ৰোতিয়া পিতাৰ নাম: চমাবু ৰোতিয়া ঘৰ নং : 80৫ বয়স : 40 লিঙ্গ : পুৰুষ	BYH8438479 ফটো উপলব্ধ	453 নাম : কাৰ্তিক ৰোতিয়া পিতাৰ নাম: চমাবু ৰোতিয়া ঘৰ নং : 80৫ বয়স : 35 লিঙ্গ : পুৰুষ	BYH8438480 ফটো উপলব্ধ
454 নাম : অমতা ৰোতিয়া স্বামীৰ নাম: ছবিলাল ৰোতিয়া ঘৰ নং : 80৫ বয়স : 35 লিঙ্গ : মহিলা	BYH8438504 ফটো উপলব্ধ	455 নাম : আৰতী ৰোতিয়া স্বামীৰ নাম: কাৰ্তিক ৰোতিয়া ঘৰ নং : 80৫ বয়স : 34 লিঙ্গ : মহিলা	BYH8438491 ফটো উপলব্ধ	456 নাম : বিকি ভূঞা পিতাৰ নাম: জীতেন ভূঞা ঘৰ নং : 80৬ বয়স : 28 লিঙ্গ : পুৰুষ	BYH0530543 ফটো উপলব্ধ
457 নাম : অজিত ভূঞা পিতাৰ নাম: ৰবীন ভূঞা ঘৰ নং : 80৭ বয়স : 40 লিঙ্গ : পুৰুষ	BYH8438548 ফটো উপলব্ধ	458 নাম : মুনি ভূঞা পিতাৰ নাম: অজিত ভূঞা ঘৰ নং : 80৭ বয়স : 37 লিঙ্গ : মহিলা	BYH8438559 ফটো উপলব্ধ	459 নাম : বিপ্লব ভূঞা পিতাৰ নাম: অজিত ভূঞা ঘৰ নং : 80৭ বয়স : 25 লিঙ্গ : পুৰুষ	BYH0400572 ফটো উপলব্ধ
460 নাম : বিশুজিত ভূঞা পিতাৰ নাম: ৰবীন ভূঞা ঘৰ নং : 80৮ বয়স : 41 লিঙ্গ : পুৰুষ	BYH8438560 ফটো উপলব্ধ	461 নাম : মিথন বৈষ্ণৱ পিতাৰ নাম: জয়দাস বৈষ্ণৱ ঘৰ নং : 80৯ বয়স : 39 লিঙ্গ : পুৰুষ	BYH8438617 ফটো উপলব্ধ	462 নাম : নিমি বৈষ্ণৱ পিতাৰ নাম: বাবলু বৈষ্ণৱ ঘৰ নং : 409 বয়স : 24 লিঙ্গ : মহিলা	BYH1703263 ফটো উপলব্ধ
463 নাম : মইনা বৈষ্ণৱ স্বামীৰ নাম: হিতৰ বৈষ্ণৱ ঘৰ নং : 409 ক বয়স : 37 লিঙ্গ : মহিলা	BYH8438606 ফটো উপলব্ধ	464 নাম : ৰামদাস বৈষ্ণৱ পিতাৰ নাম: শত্ৰুঘন বৈষ্ণৱ ঘৰ নং : 810 বয়স : 59 লিঙ্গ : পুৰুষ	BYH8438639 ফটো উপলব্ধ	465 নাম : দেৱকী বৈষ্ণৱ স্বামীৰ নাম: ৰামদাস বৈষ্ণৱ ঘৰ নং : 810 বয়স : 47 লিঙ্গ : মহিলা	BYH8438651 ফটো উপলব্ধ
466 নাম : ৰেখা বৈষ্ণৱ পিতাৰ নাম: ৰামদাস বৈষ্ণৱ ঘৰ নং : 410 বয়স : 27 লিঙ্গ : মহিলা	BYH0317503 ফটো উপলব্ধ	467 নাম : যোগেন বৈষ্ণৱ পিতাৰ নাম: ভ ৰত বৈষ্ণৱ ঘৰ নং : 811 বয়স : 52 লিঙ্গ : পুৰুষ	BYH8438673 ফটো উপলব্ধ	468 নাম : কৃষ্ণ বৈষ্ণৱ পিতাৰ নাম: যোগেন বৈষ্ণৱ ঘৰ নং : 811 বয়স : 35 লিঙ্গ : পুৰুষ	BYH0530519 ফটো উপলব্ধ
469 নাম : সালু ৰায়ট বৈষ্ণৱ স্বামীৰ নাম: কৃষ্ণ বৈষ্ণৱ ঘৰ নং : 411 বয়স : 27 লিঙ্গ : মহিলা	BYH0511451 ফটো উপলব্ধ	470 নাম : চনিয়া বৈষ্ণৱ পিতাৰ নাম: যোগেন বৈষ্ণৱ ঘৰ নং : 811 বয়স : 22 লিঙ্গ : মহিলা	BYH0402974 ফটো উপলব্ধ	471 নাম : আঞ্জু কৰ্মকাৰ স্বামীৰ নাম: বকুল কৰ্মকাৰ ঘৰ নং : 812 বয়স : 42 লিঙ্গ : মহিলা	BYH8438708 ফটো উপলব্ধ
472 নাম : ৰবিন কৰ্মকাৰ পিতাৰ নাম: ৰনজিত কৰ্মকাৰ ঘৰ নং : 812 বয়স : 39 লিঙ্গ : পুৰুষ	BYH8438719 ফটো উপলব্ধ	473 নাম : প্ৰিয়া কৰ্মকাৰ স্বামীৰ নাম: ৰবিন কৰ্মকাৰ ঘৰ নং : 412 বয়স : 35 লিঙ্গ : মহিলা	BYH0338731 ফটো উপলব্ধ	474 নাম : জ্যোতি কৰ্মকাৰ পিতাৰ নাম: বকুল কৰ্মকাৰ ঘৰ নং : 812 বয়স : 25 লিঙ্গ : মহিলা	BYH0356097 ফটো উপলব্ধ
475 নাম : ৰূপালী কৰ্মকাৰ পিতাৰ নাম: বকুল কৰ্মকাৰ ঘৰ নং : 812 বয়স : 24 লিঙ্গ : মহিলা	BYH0493668 ফটো উপলব্ধ	476 নাম : মাজনী কৰ্মকাৰ পিতাৰ নাম: বকুল কৰ্মকাৰ ঘৰ নং : 412-এ বয়স : 21 লিঙ্গ : মহিলা	BYH1716414 ফটো উপলব্ধ	477 নাম : বকুল কৰ্মকাৰ পিতাৰ নাম: হীৰা লাল কৰ্মকাৰ ঘৰ নং : 812ক বয়স : 49 লিঙ্গ : পুৰুষ	BYH8438695 ফটো উপলব্ধ
478 নাম : পাৰ কৰ্মকাৰ স্বামীৰ নাম: মনো কৰ্মকাৰ ঘৰ নং : 813 বয়স : 62 লিঙ্গ : মহিলা	BYH8438731 ফটো উপলব্ধ	479 নাম : নিশা কৰ্মকাৰ স্বামীৰ নাম: ৰাজেন কৰ্মকাৰ ঘৰ নং : 813 বয়স : 45 লিঙ্গ : মহিলা	BYH0401117 ফটো উপলব্ধ	480 নাম : ৰাজেন কৰ্মকাৰ পিতাৰ নাম: মনো কৰ্মকাৰ ঘৰ নং : 813 বয়স : 42 লিঙ্গ : পুৰুষ	BYH8438742 ফটো উপলব্ধ



481	BYH1676933	ফটো উপলব্ধ	নাম : হেনা কৰ্মকাৰ স্বামীৰ নাম: নাৰায়ণ কৰ্মকাৰ ঘৰ নং : 413ক বয়স : 34 লিঙ্গ : মহিলা	482	BYH8438753	ফটো উপলব্ধ	নাম : নাৰায়ন কৰ্মকাৰ পিতাৰ নাম: মনো কৰ্মকাৰ ঘৰ নং : 8১৩ ক বয়স : 40 লিঙ্গ : পুৰুষ	483	BYH8438797	ফটো উপলব্ধ	নাম : মুক্তি বৈষ্ণৱ স্বামীৰ নাম: হৰিমোহন বৈষ্ণৱ ঘৰ নং : 8১৪ বয়স : 57 লিঙ্গ : মহিলা
484	BYH8438800	ফটো উপলব্ধ	নাম : ৰোহিত বৈষ্ণৱ পিতাৰ নাম: হৰিমোহন বৈষ্ণৱ ঘৰ নং : 8১৪ বয়স : 42 লিঙ্গ : পুৰুষ	485	BYH8438822	ফটো উপলব্ধ	নাম : সুনাইনা বৈষ্ণৱ পিতাৰ নাম: হৰিমোহন বৈষ্ণৱ ঘৰ নং : 8১৪ বয়স : 40 লিঙ্গ : মহিলা	486	BYH8438811	ফটো উপলব্ধ	নাম : বীণাপানি বৈষ্ণৱ স্বামীৰ নাম: ৰুহিত বৈষ্ণৱ ঘৰ নং : 8১৪ বয়স : 38 লিঙ্গ : মহিলা
487	BYH8438833	ফটো উপলব্ধ	নাম : সঞ্জয় বৈষ্ণৱ পিতাৰ নাম: হৰিমোহন বৈষ্ণৱ ঘৰ নং : 8১৪ বয়স : 37 লিঙ্গ : পুৰুষ	488	BYH0356196	ফটো উপলব্ধ	নাম : ৰানি পৰয়া বৈষ্ণৱ স্বামীৰ নাম: ৰোহিত বৈষ্ণৱ ঘৰ নং : 8১৪ বয়স : 25 লিঙ্গ : মহিলা	489	BYH8438855	ফটো উপলব্ধ	নাম : নুৰা বৈষ্ণৱ স্বামীৰ নাম: সৃজন বৈষ্ণৱ ঘৰ নং : 8১৫ বয়স : 77 লিঙ্গ : মহিলা
490	BYH8438844	ফটো উপলব্ধ	নাম : ৰায়মোহন বৈষ্ণৱ পিতাৰ নাম: শ্ৰীজেন বৈষ্ণৱ ঘৰ নং : 8১৫ বয়স : 62 লিঙ্গ : পুৰুষ	491	BYH8438866	ফটো উপলব্ধ	নাম : পখিলা বৈষ্ণৱ স্বামীৰ নাম: ৰায়মোহন বৈষ্ণৱ ঘৰ নং : 8১৫ বয়স : 55 লিঙ্গ : মহিলা	492	BYH8438877	ফটো উপলব্ধ	নাম : চিলা বৈষ্ণৱ স্বামীৰ নাম: ৰায়মোহন বৈষ্ণৱ ঘৰ নং : 8১৫ বয়স : 52 লিঙ্গ : মহিলা
493	BYH8438888	ফটো উপলব্ধ	নাম : চন্দ্ৰজিত বৈষ্ণৱ পিতাৰ নাম: ৰায়মোহন বৈষ্ণৱ ঘৰ নং : 8১৫ বয়স : 38 লিঙ্গ : পুৰুষ	494	BYH1648733	ফটো উপলব্ধ	নাম : কবিতা বৈষ্ণৱ পিতাৰ নাম: ৰায় মোহন বৈষ্ণৱ ঘৰ নং : 8১৫ বয়স : 36 লিঙ্গ : মহিলা	495	BYH8438899	ফটো উপলব্ধ	নাম : স্বভাৱতী বৈষ্ণৱ পিতাৰ নাম: ৰায়মোহন বৈষ্ণৱ ঘৰ নং : 8১৫ বয়স : 35 লিঙ্গ : মহিলা
496	BYH8438902	ফটো উপলব্ধ	নাম : চন্দন বৈষ্ণৱ পিতাৰ নাম: ৰায়মোহন বৈষ্ণৱ ঘৰ নং : 8১৫ বয়স : 34 লিঙ্গ : পুৰুষ	497	BYH1648722	ফটো উপলব্ধ	নাম : তৃষ্ণা বৈষ্ণৱ পিতাৰ নাম: ৰায় মোহন বৈষ্ণৱ ঘৰ নং : 8১৫ বয়স : 34 লিঙ্গ : মহিলা	498	BYH0318741	ফটো উপলব্ধ	নাম : বচন বৈষ্ণৱ পিতাৰ নাম: ৰায়মোহন বৈষ্ণৱ ঘৰ নং : 415 ক বয়স : 33 লিঙ্গ : পুৰুষ
499	BYH8438924	ফটো উপলব্ধ	নাম : ছাৰিকা গঞ্জ স্বামীৰ নাম: নিমল গঞ্জ ঘৰ নং : 8১৬ বয়স : 39 লিঙ্গ : মহিলা	500	BYH0556035	ফটো উপলব্ধ	নাম : অনিকেত গঞ্জ পিতাৰ নাম: নিমল গঞ্জ ঘৰ নং : 416 বয়স : 24 লিঙ্গ : পুৰুষ	501	BYH8438968	ফটো উপলব্ধ	নাম : ৰাধিকা বৈষ্ণৱ স্বামীৰ নাম: সৃজন বৈষ্ণৱ ঘৰ নং : 8১৭ বয়স : 72 লিঙ্গ : মহিলা
502	BYH8438935	ফটো উপলব্ধ	নাম : হিতলাল তাঁতি পিতাৰ নাম: চিঙলী তাঁতি ঘৰ নং : 8১৭ বয়স : 62 লিঙ্গ : পুৰুষ	503	BYH8438946	ফটো উপলব্ধ	নাম : প্ৰমিলা তাঁতি স্বামীৰ নাম: হিতলাল তাঁতি ঘৰ নং : 8১৭ বয়স : 52 লিঙ্গ : মহিলা	504	BYH8438957	ফটো উপলব্ধ	নাম : পুটনা তাঁতি স্বামীৰ নাম: হিতলাল তাঁতি ঘৰ নং : 8১৭ বয়স : 47 লিঙ্গ : মহিলা
505	BYH8438979	ফটো উপলব্ধ	নাম : ৰহন তাতী পিতাৰ নাম: হিতলাল তাতী ঘৰ নং : 8১৭ বয়স : 32 লিঙ্গ : পুৰুষ	506	BYH0356154	ফটো উপলব্ধ	নাম : পমিতা সোনাৰু তাঁতি স্বামীৰ নাম: ৰহন তাতী ঘৰ নং : 8১৭ বয়স : 31 লিঙ্গ : মহিলা	507	BYH0066738	ফটো উপলব্ধ	নাম : কৰন তাঁতি পিতাৰ নাম: হিতলাল তাঁতি ঘৰ নং : 8১৭ বয়স : 28 লিঙ্গ : পুৰুষ
508	BYH0318097	ফটো উপলব্ধ	নাম : সুমন তাঁতি পিতাৰ নাম: হিতলাল তাঁতি ঘৰ নং : 417 বয়স : 28 লিঙ্গ : মহিলা	509	BYH0229542	ফটো উপলব্ধ	নাম : ৰুমী তাঁতি পিতাৰ নাম: হিতলাল তাঁতি ঘৰ নং : 8১৭ বয়স : 28 লিঙ্গ : মহিলা	510	BYH0525493	ফটো উপলব্ধ	নাম : অনামিকা তাঁতি পিতাৰ নাম: হিতলাল তাঁতি ঘৰ নং : 8১৭ বয়স : 23 লিঙ্গ : মহিলা



511 নাম : নিৰ গঞ্জ স্বামীৰ নাম: বীৰা গঞ্জ ঘৰ নং : 8১৮ বয়স : 62 লিঙ্গ : মহিলা	BYH8438991 ফটো উপলব্ধ	512 নাম : বুপা গঞ্জ পিতাৰ নাম: বীৰা গঞ্জ ঘৰ নং : 8১৮ বয়স : 35 লিঙ্গ : পুৰুষ	BYH8439007 ফটো উপলব্ধ	513 নাম : বীনা গঞ্জ পিতাৰ নাম: জীগোৱা গঞ্জ ঘৰ নং : 8১৯ বয়স : 46 লিঙ্গ : মহিলা	BYH0401042 ফটো উপলব্ধ
514 নাম : কুসুম গঞ্জ পিতাৰ নাম: জীগোৱা গঞ্জ ঘৰ নং : 8১৯ বয়স : 42 লিঙ্গ : পুৰুষ	BYH8439030 ফটো উপলব্ধ	515 নাম : মঞ্জু গঞ্জ স্বামীৰ নাম: কুসুম গঞ্জ ঘৰ নং : 8১৯ বয়স : 41 লিঙ্গ : মহিলা	BYH8439063 ফটো উপলব্ধ	516 নাম : গীতিকা গঞ্জ পিতাৰ নাম: কুসুম গঞ্জ ঘৰ নং : 419 বয়স : 21 লিঙ্গ : মহিলা	BYH1703693 ফটো উপলব্ধ
517 নাম : মহেশ গঞ্জ পিতাৰ নাম: জীগোৱা গঞ্জ ঘৰ নং : 419ক বয়স : 48 লিঙ্গ : পুৰুষ	BYH8439052 ফটো উপলব্ধ	518 নাম : মনিকা গঞ্জ স্বামীৰ নাম: মহেশ গঞ্জ ঘৰ নং : 419ক বয়স : 35 লিঙ্গ : মহিলা	BYH0530501 ফটো উপলব্ধ	519 নাম : অঞ্জনা ৰৌতিয়া পিতাৰ নাম: নয়নসিং ৰৌতিয়া ঘৰ নং : 8২০ বয়স : 41 লিঙ্গ : মহিলা	BYH8439096 ফটো উপলব্ধ
520 নাম : চৰ্জনা ৰৌতিয়া পিতাৰ নাম: নয়নসিং ৰৌতিয়া ঘৰ নং : 8২০ বয়স : 37 লিঙ্গ : মহিলা	BYH8439109 ফটো উপলব্ধ	# 521 নাম : পৱন ৰৌতিয়া পিতাৰ নাম: নয়ন সিং ৰৌতিয়া ঘৰ নং : 8২০ বয়স : 36 লিঙ্গ : পুৰুষ	BYH8439110 ফটো উপলব্ধ	522 নাম : চিৰি মতি ৰৌতিয়া স্বামীৰ নাম: গোপালসিং ৰৌতিয়া ঘৰ নং : 8২১ বয়স : 58 লিঙ্গ : মহিলা	BYH8439143 ফটো উপলব্ধ
523 নাম : জনাকী ৰৌতিয়া স্বামীৰ নাম: লালজিত ৰৌতিয়া ঘৰ নং : 8২১ বয়স : 39 লিঙ্গ : মহিলা	BYH0400705 ফটো উপলব্ধ	524 নাম : লালজিত ৰৌতিয়া পিতাৰ নাম: গোপাল সিং ৰৌতিয়া ঘৰ নং : 8২১ বয়স : 36 লিঙ্গ : পুৰুষ	BYH8439121 ফটো উপলব্ধ	525 নাম : আকলী ভূঞা স্বামীৰ নাম: মোহন ভূঞা ঘৰ নং : 8২২ বয়স : 59 লিঙ্গ : মহিলা	BYH8439154 ফটো উপলব্ধ
526 নাম : প্ৰমিলা ভূঞা স্বামীৰ নাম: মোহন ভূঞা ঘৰ নং : 8২২ বয়স : 49 লিঙ্গ : মহিলা	BYH8439165 ফটো উপলব্ধ	527 নাম : বিমল ভূঞা পিতাৰ নাম: মোহন ভূঞা ঘৰ নং : 8২২ বয়স : 41 লিঙ্গ : পুৰুষ	BYH8439176 ফটো উপলব্ধ	528 নাম : ললিতা ভূঞা মাতৃৰ নাম: আকলী ভূঞা ঘৰ নং : 8২২ বয়স : 35 লিঙ্গ : মহিলা	BYH8439198 ফটো উপলব্ধ
529 নাম : বুপা ভূঞা স্বামীৰ নাম: বিমল ভূঞা ঘৰ নং : 8২২ বয়স : 35 লিঙ্গ : মহিলা	BYH1676875 ফটো উপলব্ধ	530 নাম : চিমল ভূঞা মাতৃৰ নাম: প্ৰমিলা ভূঞা ঘৰ নং : 8২২ বয়স : 32 লিঙ্গ : পুৰুষ	BYH8439187 ফটো উপলব্ধ	531 নাম : ববিতা ভূঞা পিতাৰ নাম: মোহন ভূঞা ঘৰ নং : 8২২ বয়স : 28 লিঙ্গ : মহিলা	BYH0134320 ফটো উপলব্ধ
532 নাম : নয়ন ভূঞা পিতাৰ নাম: বিমল ভূঞা ঘৰ নং : 422 বয়স : 26 লিঙ্গ : পুৰুষ	BYH0132415 ফটো উপলব্ধ	533 নাম : চালু ভূঞা পিতাৰ নাম: বিমল ভূঞা ভূঞা ঘৰ নং : 422 বয়স : 22 লিঙ্গ : মহিলা	BYH0451682 ফটো উপলব্ধ	534 নাম : ৰাধা কৰ্মকাৰ স্বামীৰ নাম: অৰুন কৰ্মকাৰ ঘৰ নং : 423 বয়স : 38 লিঙ্গ : মহিলা	BYH0509380 ফটো উপলব্ধ
535 নাম : অমল ভূঞা পিতাৰ নাম: জহন ভূঞা ঘৰ নং : 8২৪ বয়স : 35 লিঙ্গ : পুৰুষ	BYH8439234 ফটো উপলব্ধ	536 নাম : মনীষা ভূঞা স্বামীৰ নাম: অমল ভূঞা ঘৰ নং : 424 বয়স : 32 লিঙ্গ : মহিলা	BYH0343228 ফটো উপলব্ধ	537 নাম : ৰিবুল তাঁতি মাতৃৰ নাম: লাইকুমাৰ তাঁতি ঘৰ নং : 8২৬ বয়স : 35 লিঙ্গ : পুৰুষ	BYH8439278 ফটো উপলব্ধ
538 নাম : লক্ষ্মী কৰ্মকাৰ তাঁতি স্বামীৰ নাম: ৰিবুল কৰ্মকাৰ ঘৰ নং : 426 বয়স : 34 লিঙ্গ : মহিলা	BYH0509265 ফটো উপলব্ধ	539 নাম : কৰুনা তাঁতি কটকী স্বামীৰ নাম: কিষ্ট কটকী ঘৰ নং : 8২৭ বয়স : 41 লিঙ্গ : মহিলা	BYH8439289 ফটো উপলব্ধ	540 নাম : মইনা ভূঞা কটকী স্বামীৰ নাম: কিষ্ট কটকী ঘৰ নং : 427 বয়স : 28 লিঙ্গ : মহিলা	BYH0509679 ফটো উপলব্ধ



541 নাম : দীপাঞ্জলি কটকি পিতাৰ নাম: কিস্তো কটকি ঘৰ নং : 427 বয়স : 21 লিঙ্গ : মহিলা	BYH1703669 ফটো উপলব্ধ	542 নাম : কৃষ্ণ তাঁতী পিতাৰ নাম: ভিক্ষাৰী তাঁতী ঘৰ নং : 428 বয়স : 39 লিঙ্গ : পুৰুষ	BYH0511972 ফটো উপলব্ধ	543 নাম : তিলেশ্বৰী তাঁতী স্বামীৰ নাম: কৃষ্ণ তাঁতী ঘৰ নং : 428 বয়স : 36 লিঙ্গ : মহিলা	BYH0343244 ফটো উপলব্ধ
544 নাম : বিমল ঘোষ পিতাৰ নাম: খগেন ঘোষ ঘৰ নং : 8২৯ বয়স : 40 লিঙ্গ : পুৰুষ	BYH8439336 ফটো উপলব্ধ	545 নাম : মলিনা ঘোষ স্বামীৰ নাম: বিমল ঘোষ ঘৰ নং : 8২৯ বয়স : 38 লিঙ্গ : মহিলা	BYH8439347 ফটো উপলব্ধ	546 নাম : বাবলু ঘোষ পিতাৰ নাম: বতন ঘোষ ঘৰ নং : 429 বয়স : 29 লিঙ্গ : পুৰুষ	BYH0514513 ফটো উপলব্ধ
547 নাম : পল্লৱ ঘোষ পিতাৰ নাম: বিমল ঘোষ ঘৰ নং : 8২৯ বয়স : 24 লিঙ্গ : পুৰুষ	BYH0531236 ফটো উপলব্ধ	548 নাম : সৌৰভ ঘোষ পিতাৰ নাম: বিমল ঘোষ ঘৰ নং : 8২৯ বয়স : 22 লিঙ্গ : পুৰুষ	YXH0096388 ফটো উপলব্ধ	549 নাম : কাৰ্তিক তাঁতী পিতাৰ নাম: সুৰেশ তাঁতী ঘৰ নং : 8৩০ বয়স : 53 লিঙ্গ : পুৰুষ	BYH8439369 ফটো উপলব্ধ
550 নাম : সত্য বতী তাঁতী স্বামীৰ নাম: কাৰ্তিক তাঁতী ঘৰ নং : 8৩০ বয়স : 43 লিঙ্গ : মহিলা	BYH8439370 ফটো উপলব্ধ	551 নাম : অভিশেক তাঁতী পিতাৰ নাম: কাৰ্তিক তাঁতী ঘৰ নং : 8৩০ বয়স : 23 লিঙ্গ : পুৰুষ	YXH0022699 ফটো উপলব্ধ	552 নাম : লছমন কৰ্মকাৰ পিতাৰ নাম: দুৰ্গা কৰ্মকাৰ ঘৰ নং : 8৩১ বয়স : 65 লিঙ্গ : পুৰুষ	BYH8439392 ফটো উপলব্ধ
553 নাম : ছায়া কৰ্মকাৰ স্বামীৰ নাম: লছমন কৰ্মকাৰ ঘৰ নং : 8৩১ বয়স : 62 লিঙ্গ : মহিলা	BYH8439405 ফটো উপলব্ধ	554 নাম : শক্তি কৰ্মকাৰ পিতাৰ নাম: লছমন কৰ্মকাৰ ঘৰ নং : 8৩১ বয়স : 37 লিঙ্গ : পুৰুষ	BYH8439416 ফটো উপলব্ধ	555 নাম : মহেশ কৰ্মকাৰ পিতাৰ নাম: দুৰ্গা কৰ্মকাৰ ঘৰ নং : 8৩২ বয়স : 52 লিঙ্গ : পুৰুষ	BYH8439438 ফটো উপলব্ধ
556 নাম : দিপালী কৰ্মকাৰ স্বামীৰ নাম: মহেশ কৰ্মকাৰ ঘৰ নং : 8৩২ বয়স : 42 লিঙ্গ : মহিলা	BYH8439449 ফটো উপলব্ধ	557 নাম : দিপ কৰ্মকাৰ পিতাৰ নাম: মহেশ কৰ্মকাৰ ঘৰ নং : 432 বয়স : 19 লিঙ্গ : পুৰুষ	YXH0096941 ফটো উপলব্ধ	558 নাম : দুৰ্বাজ তাঁতী পিতাৰ নাম: হৰিষা তাঁতী ঘৰ নং : 8৩৩ বয়স : 62 লিঙ্গ : মহিলা	BYH8439450 ফটো উপলব্ধ
559 নাম : গায়ত্ৰী তাঁতী স্বামীৰ নাম: দুৰ্বাজ তাঁতী ঘৰ নং : 8৩৩ বয়স : 57 লিঙ্গ : মহিলা	BYH8439461 ফটো উপলব্ধ	560 নাম : পুটকন তাঁতী পিতাৰ নাম: দুৰ্বাজ তাঁতী ঘৰ নং : 8৩৩ বয়স : 35 লিঙ্গ : পুৰুষ	BYH8439483 ফটো উপলব্ধ	561 নাম : দণ্ডী তাঁতী তন্তুৰাই স্বামীৰ নাম: পুটকন তাঁতী ঘৰ নং : 8৩৩ বয়স : 33 লিঙ্গ : মহিলা	BYH0400853 ফটো উপলব্ধ
562 নাম : আইজনী তাঁতী পিতাৰ নাম: দুৰ্বাজ তাঁতী ঘৰ নং : 433 বয়স : 26 লিঙ্গ : মহিলা	BYH0342410 ফটো উপলব্ধ	563 নাম : নিকিতা তাঁতী পিতাৰ নাম: দুৰ্বাজ তাঁতী ঘৰ নং : 433 বয়স : 25 লিঙ্গ : মহিলা	BYH0342436 ফটো উপলব্ধ	564 নাম : জুন তাঁতী পিতাৰ নাম: দুৰ্বাজ তাঁতী ঘৰ নং : 8৩৩ বয়স : 24 লিঙ্গ : মহিলা	BYH0493601 ফটো উপলব্ধ
565 নাম : শেনিত তাঁতি পিতাৰ নাম: দুৰ্বাজ তাঁতী ঘৰ নং : 433ক বয়স : 37 লিঙ্গ : পুৰুষ	BYH8439472 ফটো উপলব্ধ	566 নাম : ছিবানী তাঁতী স্বামীৰ নাম: চনিত তাঁতী ঘৰ নং : 433ক বয়স : 32 লিঙ্গ : মহিলা	BYH0493650 ফটো উপলব্ধ	567 নাম : বিজিতা তাঁতী স্বামীৰ নাম: বিজ তাঁতী ঘৰ নং : 8৩৩ ক বয়স : 30 লিঙ্গ : মহিলা	BYH0493619 ফটো উপলব্ধ
568 নাম : বিৰ্জ তাঁতী পিতাৰ নাম: দুৰ্বাজ তাঁতী ঘৰ নং : 8৩৩ক বয়স : 29 লিঙ্গ : পুৰুষ	BYH0132803 ফটো উপলব্ধ	569 নাম : বিকাশ তাঁতী পিতাৰ নাম: বলৰাম তাঁতী ঘৰ নং : 8৩৪ বয়স : 29 লিঙ্গ : পুৰুষ	BYH0132373 ফটো উপলব্ধ	570 নাম : বলৰাম তাঁতী পিতাৰ নাম: অঙ্কত তাঁতী ঘৰ নং : 8৩৪য় বয়স : 59 লিঙ্গ : পুৰুষ	BYH8439518 ফটো উপলব্ধ



571 নাম : সুখ তাঁতী স্বামীৰ নাম: লক্ষেশ্বৰ তাঁতী ঘৰ নং : 8৩৫ বয়স : 45 লিঙ্গ : মহিলা	BYH8439530 ফটো উপলব্ধ	572 নাম : দিলদাৰ তাঁতী পিতাৰ নাম: লক্ষেশ্বৰ তাঁতী ঘৰ নং : 8৩৫ বয়স : 34 লিঙ্গ : পুৰুষ	BYH0493528 ফটো উপলব্ধ	573 নাম : জিনা নাগ তাঁতী স্বামীৰ নাম: বিকাশ তাঁতী ঘৰ নং : 435 বয়স : 30 লিঙ্গ : মহিলা	BYH0509315 ফটো উপলব্ধ
574 নাম : অমিৰ তাঁতী পিতাৰ নাম: লক্ষেশ্বৰ তাঁতী ঘৰ নং : 435 বয়স : 23 লিঙ্গ : পুৰুষ	YXH0088906 ফটো উপলব্ধ	575 নাম : অবিচেন তাঁতী পিতাৰ নাম: শ্ৰেয়স তাঁতী ঘৰ নং : 8৩৬ বয়স : 65 লিঙ্গ : পুৰুষ	BYH8439541 ফটো উপলব্ধ	576 নাম : অহিলা তাঁতী স্বামীৰ নাম: অবিচেন তাঁতী ঘৰ নং : 8৩৬ বয়স : 62 লিঙ্গ : মহিলা	BYH8439552 ফটো উপলব্ধ
577 নাম : দীপক তাঁতী পিতাৰ নাম: অবিচেন তাঁতী ঘৰ নং : 8৩৬ বয়স : 42 লিঙ্গ : পুৰুষ	BYH8439563 ফটো উপলব্ধ	578 নাম : অমরদীপ তাঁতী পিতাৰ নাম: অবিচেন তাঁতী ঘৰ নং : 8৩৬ বয়স : 40 লিঙ্গ : পুৰুষ	BYH1648700 ফটো উপলব্ধ	579 নাম : বগি তাঁতী স্বামীৰ নাম: অমর দ্বিপ তাঁতী ঘৰ নং : 8৩৬ বয়স : 37 লিঙ্গ : মহিলা	BYH1648697 ফটো উপলব্ধ
580 নাম : প্রদীপ তাঁতী পিতাৰ নাম: অবিচেন তাঁতী ঘৰ নং : 8৩৬ বয়স : 37 লিঙ্গ : পুৰুষ	BYH8439574 ফটো উপলব্ধ	581 নাম : ববিতা তাঁতী স্বামীৰ নাম: প্রদীপ তাঁতী ঘৰ নং : 8৩৬ বয়স : 35 লিঙ্গ : মহিলা	BYH1648711 ফটো উপলব্ধ	582 নাম : সবিতা কৰ্মকাৰ তাঁতী স্বামীৰ নাম: বাজিব তাঁতী ঘৰ নং : 437 বয়স : 35 লিঙ্গ : মহিলা	BYH0511436 ফটো উপলব্ধ
583 নাম : রাজিব তাঁতী পিতাৰ নাম: উলটো তাঁতী ঘৰ নং : 8৩৭ বয়স : 34 লিঙ্গ : পুৰুষ	BYH1648813 ফটো উপলব্ধ	584 নাম : শ্ৰবণ তাঁতী পিতাৰ নাম: সদানন্দ তাঁতী ঘৰ নং : 8৩৮ বয়স : 39 লিঙ্গ : পুৰুষ	BYH8439609 ফটো উপলব্ধ	585 নাম : বেলমতি তাঁতী স্বামীৰ নাম: শ্ৰবণ তাঁতী ঘৰ নং : 8৩৮ বয়স : 37 লিঙ্গ : মহিলা	BYH8439610 ফটো উপলব্ধ
586 নাম : জচকিৰণ তাঁতী পিতাৰ নাম: সদানন্দ তাঁতী ঘৰ নং : 8৩৮ বয়স : 34 লিঙ্গ : পুৰুষ	BYH0240507 ফটো উপলব্ধ	587 নাম : নিলম তাঁতী স্বামীৰ নাম: জচকিৰণ তাঁতী ঘৰ নং : 8৩৮ বয়স : 32 লিঙ্গ : মহিলা	BYH0240549 ফটো উপলব্ধ	588 নাম : কাজল তাঁতী পিতাৰ নাম: সদানন্দ তাঁতী ঘৰ নং : 8৩৮ বয়স : 27 লিঙ্গ : মহিলা	BYH0400499 ফটো উপলব্ধ
589 নাম : বিছাল তাঁতী পিতাৰ নাম: সদানন্দ তাঁতী ঘৰ নং : 8৩৮ ক বয়স : 26 লিঙ্গ : পুৰুষ	BYH0493569 ফটো উপলব্ধ	590 নাম : বেখা মণ্ডল তাঁতী স্বামীৰ নাম: বিছাল তাঁতী ঘৰ নং : 8৩৮ ক বয়স : 28 লিঙ্গ : মহিলা	BYH0525386 ফটো উপলব্ধ	591 নাম : চায়া তাঁতী স্বামীৰ নাম: শ্ৰেয় তাঁতী ঘৰ নং : 8৩৯ বয়স : 58 লিঙ্গ : মহিলা	BYH8439643 ফটো উপলব্ধ
592 নাম : শম্ভু তাঁতী পিতাৰ নাম: আচামি তাঁতী ঘৰ নং : 8৩৯ বয়স : 35 লিঙ্গ : পুৰুষ	BYH8439654 ফটো উপলব্ধ	593 নাম : চবিতা তাঁতী স্বামীৰ নাম: শম্ভু তাঁতী ঘৰ নং : 8৩৯ বয়স : 30 লিঙ্গ : মহিলা	BYH1648686 ফটো উপলব্ধ	594 নাম : মহেশ্বৰী তাঁতী স্বামীৰ নাম: ঘন তাঁতী ঘৰ নং : 8৪০ বয়স : 65 লিঙ্গ : মহিলা	BYH8439665 ফটো উপলব্ধ
595 নাম : বিমলা তাঁতী স্বামীৰ নাম: চবক তাঁতী ঘৰ নং : 8৪০ বয়স : 37 লিঙ্গ : মহিলা	BYH8439687 ফটো উপলব্ধ	596 নাম : নয়না তাঁতী পিতাৰ নাম: বাজু তাঁতী ঘৰ নং : 440 বয়স : 35 লিঙ্গ : মহিলা	BYH1703412 ফটো উপলব্ধ	597 নাম : চুনিল তাঁতী পিতাৰ নাম: ঘন তাঁতী ঘৰ নং : 8৪০ বয়স : 33 লিঙ্গ : পুৰুষ	BYH0400325 ফটো উপলব্ধ
598 নাম : অবিলাশ তাঁতী পিতাৰ নাম: সবক তাঁতী ঘৰ নং : 440 বয়স : 25 লিঙ্গ : পুৰুষ	BYH0331736 ফটো উপলব্ধ	599 নাম : চুবীয়া তাঁতী পিতাৰ নাম: চবক তাঁতী ঘৰ নং : 8৪০ বয়স : 23 লিঙ্গ : পুৰুষ	BYH0526103 ফটো উপলব্ধ	600 নাম : চিম্পী শইকীয়া স্বামীৰ নাম: চুবীয়া তাঁতী ঘৰ নং : 440 বয়স : 22 লিঙ্গ : মহিলা	YXH0123968 ফটো উপলব্ধ



601 নাম : বিদ্যা গড় পিতাৰ নাম: দৌলত গড় ঘৰ নং : 440 বয়স : 20 লিঙ্গ : মহিলা	YXH0098996 ফটো উপলব্ধ	602 নাম : সত্যভামা তাঁতী পিতাৰ নাম: সাবক তাঁতী ঘৰ নং : 440 বয়স : 19 লিঙ্গ : মহিলা	YXH0087049 ফটো উপলব্ধ	603 নাম : চবক তাঁতি পিতাৰ নাম: ঘন তাঁতী ঘৰ নং : 440ক বয়স : 42 লিঙ্গ : পুৰুষ	BYH8439676 ফটো উপলব্ধ
604 নাম : জয়মঙ্গল তাঁতী পিতাৰ নাম: গুনি তাঁতী ঘৰ নং : 881 বয়স : 57 লিঙ্গ : পুৰুষ	BYH8439698 ফটো উপলব্ধ	605 নাম : বায়মতী তাঁতী স্বামীৰ নাম: জয়মঙ্গল তাঁতী ঘৰ নং : 881 বয়স : 49 লিঙ্গ : মহিলা	BYH8439701 ফটো উপলব্ধ	606 নাম : ৰবি তাঁতী পিতাৰ নাম: জয়মঙ্গল তাঁতী ঘৰ নং : 881 বয়স : 30 লিঙ্গ : পুৰুষ	BYH1648675 ফটো উপলব্ধ
607 নাম : ললিতা তাঁতি স্বামীৰ নাম: ৰবি তাঁতি ঘৰ নং : 441 বয়স : 29 লিঙ্গ : মহিলা	BYH1703446 ফটো উপলব্ধ	608 নাম : পদমিনী তাঁতী পিতাৰ নাম: মনিৰাম তাঁতী ঘৰ নং : 882 বয়স : 43 লিঙ্গ : মহিলা	BYH8439723 ফটো উপলব্ধ	609 নাম : অমৰ তাঁতী পিতাৰ নাম: মনিৰাম তাঁতী ঘৰ নং : 882 বয়স : 40 লিঙ্গ : পুৰুষ	BYH8439734 ফটো উপলব্ধ
610 নাম : ৰীতা তাঁতী স্বামীৰ নাম: অমৰ তাঁতী ঘৰ নং : 882 বয়স : 39 লিঙ্গ : মহিলা	BYH1648664 ফটো উপলব্ধ	611 নাম : ৰামপতি গঞ্জ স্বামীৰ নাম: বৃজলাল গঞ্জ ঘৰ নং : 883 বয়স : 64 লিঙ্গ : মহিলা	BYH8439745 ফটো উপলব্ধ	612 নাম : মালতী গঞ্জ স্বামীৰ নাম: দুৰ্গা গঞ্জ ঘৰ নং : 888 বয়স : 52 লিঙ্গ : মহিলা	BYH8439767 ফটো উপলব্ধ
613 নাম : অঞ্জেল কৰ্মকাৰ পিতাৰ নাম: বৃধৰাম কৰ্মকাৰ ঘৰ নং : 888 বয়স : 28 লিঙ্গ : পুৰুষ	YXH0098376 ফটো উপলব্ধ	614 নাম : দিবিয়া গঞ্জ পিতাৰ নাম: দুৰ্গা গঞ্জ ঘৰ নং : 888 বয়স : 21 লিঙ্গ : মহিলা	YXH0098608 ফটো উপলব্ধ	615 নাম : আইছাকু মাইকেল অন্যান্য: হেমন্তী তাঁতী ঘৰ নং : 885 বয়স : 51 লিঙ্গ : পুৰুষ	BYH0429761 ফটো উপলব্ধ
616 নাম : হেমন্তী তাঁতী স্বামীৰ নাম: জবৰসিং তাঁতী ঘৰ নং : 885 বয়স : 47 লিঙ্গ : মহিলা	BYH8439778 ফটো উপলব্ধ	617 নাম : মাৰিয়াম মাইকেল স্বামীৰ নাম: আইছাকু মাইকেল ঘৰ নং : 885 বয়স : 46 লিঙ্গ : মহিলা	BYH0429779 ফটো উপলব্ধ	618 নাম : মৌচুমী শইকীয়া স্বামীৰ নাম: মেলাৰীয়া মাইকেল ঘৰ নং : 885ক বয়স : 26 লিঙ্গ : মহিলা	BYH0429795 ফটো উপলব্ধ
619 নাম : হেমন্তী পৰহেয়া পিতাৰ নাম: খিজু পৰহেয়া ঘৰ নং : 886 বয়স : 49 লিঙ্গ : মহিলা	BYH8439790 ফটো উপলব্ধ	620 নাম : মনু পৰিয়া মাতৃৰ নাম: খিজু পৰিয়া ঘৰ নং : 886 বয়স : 42 লিঙ্গ : পুৰুষ	BYH8439803 ফটো উপলব্ধ	621 নাম : পূৰ্বী পৰহেয়া স্বামীৰ নাম: মনু পৰহেয়া ঘৰ নং : 886 বয়স : 35 লিঙ্গ : মহিলা	BYH8439814 ফটো উপলব্ধ
622 নাম : পমী মাহালী স্বামীৰ নাম: গোলাপ মাহালী ঘৰ নং : 889 বয়স : 50 লিঙ্গ : মহিলা	BYH8439836 ফটো উপলব্ধ	623 নাম : বিজু মাহালী পিতাৰ নাম: গোলাপ মাহালী ঘৰ নং : 889 বয়স : 38 লিঙ্গ : পুৰুষ	BYH8439847 ফটো উপলব্ধ	624 নাম : সুৰজ মাহালী মাতৃৰ নাম: পমী মাহালী ঘৰ নং : 889 বয়স : 34 লিঙ্গ : পুৰুষ	BYH8443047 ফটো উপলব্ধ
625 নাম : চান্দা মাহালী পিতাৰ নাম: গোলাপ মাহালী ঘৰ নং : 889 বয়স : 30 লিঙ্গ : মহিলা	BYH0133314 ফটো উপলব্ধ	626 নাম : বীৰছা মাহালী পিতাৰ নাম: ফাগু মাহালী ঘৰ নং : 888 বয়স : 52 লিঙ্গ : পুৰুষ	BYH8439881 ফটো উপলব্ধ	627 নাম : আশা মাহালী স্বামীৰ নাম: বীৰছা মাহালী ঘৰ নং : 448 বয়স : 35 লিঙ্গ : মহিলা	BYH0511808 ফটো উপলব্ধ
628 নাম : হীৰ মহানন্দা পিতাৰ নাম: ধনসিং মহানন্দা ঘৰ নং : 448 ক বয়স : 28 লিঙ্গ : পুৰুষ	BYH0509562 ফটো উপলব্ধ	629 নাম : নানকী তাঁতী স্বামীৰ নাম: নিৰু তাঁতী ঘৰ নং : 889 বয়স : 52 লিঙ্গ : মহিলা	BYH8439916 ফটো উপলব্ধ	630 নাম : মিৰা তাঁতী পিতাৰ নাম: নিৰু তাঁতী ঘৰ নং : 889 বয়স : 35 লিঙ্গ : মহিলা	BYH0132340 ফটো উপলব্ধ



631 নাম : গকুল তাঁতী পিতাৰ নাম: নিৰু তাঁতী ঘৰ নং : 88৯ বয়স : 34 লিঙ্গ : পুৰুষ	BYH0132092 ফটো উপলব্ধ	632 নাম : সুকল তাঁতী পিতাৰ নাম: নিৰু তাঁতী ঘৰ নং : 88৯ বয়স : 30 লিঙ্গ : পুৰুষ	BYH0132571 ফটো উপলব্ধ	633 নাম : সবিয়া কৰ্মকাৰ তাঁতী স্বামীৰ নাম: শুকুল তাঁতী ঘৰ নং : 88৯ বয়স : 29 লিঙ্গ : মহিলা	BYH0133405 ফটো উপলব্ধ
634 নাম : চাৰতি গড় তাঁতী স্বামীৰ নাম: গকুল তাঁতী ঘৰ নং : 88৯ বয়স : 28 লিঙ্গ : মহিলা	BYH0133413 ফটো উপলব্ধ	635 নাম : অজয় তাঁতী পিতাৰ নাম: পদ তাঁতী ঘৰ নং : 8৫০ বয়স : 39 লিঙ্গ : পুৰুষ	BYH8439938 ফটো উপলব্ধ	636 নাম : অমতা তাঁতী স্বামীৰ নাম: অজয় তাঁতী ঘৰ নং : 8৫০ বয়স : 33 লিঙ্গ : মহিলা	BYH0133371 ফটো উপলব্ধ
637 নাম : জুনা তাঁতী স্বামীৰ নাম: সদানন তাঁতী ঘৰ নং : 8৫১ বয়স : 47 লিঙ্গ : মহিলা	BYH8439961 ফটো উপলব্ধ	638 নাম : বেলেমতী তাঁতী স্বামীৰ নাম: কিৰন তাঁতী ঘৰ নং : 8৫১ বয়স : 37 লিঙ্গ : মহিলা	BYH0524702 ফটো উপলব্ধ	639 নাম : সত্য বতী তাঁতী স্বামীৰ নাম: মনোজ তাঁতী ঘৰ নং : 8৫৩ বয়স : 62 লিঙ্গ : মহিলা	BYH8439983 ফটো উপলব্ধ
640 নাম : দেবদাস তাঁতী পিতাৰ নাম: মনোজ তাঁতী ঘৰ নং : 8৫৩ বয়স : 41 লিঙ্গ : পুৰুষ	BYH8439994 ফটো উপলব্ধ	641 নাম : সুলেখা তাঁতী স্বামীৰ নাম: দেবদাস তাঁতী ঘৰ নং : 8৫৩ বয়স : 37 লিঙ্গ : মহিলা	BYH8440004 ফটো উপলব্ধ	642 নাম : অমৰদাস তাঁতী পিতাৰ নাম: মনোজ তাঁতী ঘৰ নং : 8৫৩ বয়স : 35 লিঙ্গ : পুৰুষ	BYH8440015 ফটো উপলব্ধ
643 নাম : লক্ষীধৰ গঞ্জ পিতাৰ নাম: দয়াৰাম গঞ্জ ঘৰ নং : 8৫৪ বয়স : 35 লিঙ্গ : পুৰুষ	BYH8440037 ফটো উপলব্ধ	644 নাম : তেজুৰাম গঞ্জ পিতাৰ নাম: দয়াৰাম গঞ্জ ঘৰ নং : 8৫৪ বয়স : 30 লিঙ্গ : পুৰুষ	BYH8443058 ফটো উপলব্ধ	645 নাম : মনিকা গঞ্জ স্বামীৰ নাম: তেজুৰাম গঞ্জ ঘৰ নং : 8৫৪ বয়স : 27 লিঙ্গ : মহিলা	BYH0132332 ফটো উপলব্ধ
646 নাম : ৰাজনন্দিনী ভূঞা গঞ্জ স্বামীৰ নাম: লক্ষীধৰ গঞ্জ ঘৰ নং : 8৫৪ বয়স : 26 লিঙ্গ : মহিলা	YXH0007260 ফটো উপলব্ধ	647 নাম : ককিলা তছা স্বামীৰ নাম: ৰমেশ তছা ঘৰ নং : 8৫৫ বয়স : 62 লিঙ্গ : মহিলা	BYH8440048 ফটো উপলব্ধ	648 নাম : মুন্সী তছা পিতাৰ নাম: ৰমেশ তছা ঘৰ নং : 8৫৫ বয়স : 35 লিঙ্গ : পুৰুষ	BYH8440059 ফটো উপলব্ধ
649 নাম : ৰনজীত গোসাইত পিতাৰ নাম: মধু গোসাইত ঘৰ নং : 8৫৬ বয়স : 52 লিঙ্গ : পুৰুষ	BYH8440060 ফটো উপলব্ধ	650 নাম : চুৰু গোসাইত স্বামীৰ নাম: ৰনজীত গোসাইত ঘৰ নং : 8৫৬ বয়স : 47 লিঙ্গ : মহিলা	BYH8440071 ফটো উপলব্ধ	651 নাম : জনী গোসাইত পিতাৰ নাম: ৰঞ্জিত গোসাইত ঘৰ নং : 8৫৬ বয়স : 33 লিঙ্গ : পুৰুষ	BYH8442920 ফটো উপলব্ধ
652 নাম : পিংকি তাঁতী গোসাইত স্বামীৰ নাম: জনী গোসাইত ঘৰ নং : 8৫৬ বয়স : 30 লিঙ্গ : মহিলা	BYH0400374 ফটো উপলব্ধ	653 নাম : অমতা গুছাইত পিতাৰ নাম: ৰঞ্জিত গুছাইত ঘৰ নং : 456 বয়স : 26 লিঙ্গ : মহিলা	BYH0338707 ফটো উপলব্ধ	654 নাম : ৰতা গোসাইত পিতাৰ নাম: মধু গোসাইত ঘৰ নং : 8৫৭ বয়স : 72 লিঙ্গ : পুৰুষ	BYH8440082 ফটো উপলব্ধ
655 নাম : সাবিত্ৰী গোসাইত স্বামীৰ নাম: ৰতা গোসাইত ঘৰ নং : 8৫৭ বয়স : 67 লিঙ্গ : মহিলা	BYH8440093 ফটো উপলব্ধ	656 নাম : নিৰঞ্জন গোসাইত পিতাৰ নাম: ৰতা গোসাইত ঘৰ নং : 8৫৭ বয়স : 41 লিঙ্গ : পুৰুষ	BYH8440106 ফটো উপলব্ধ	657 নাম : কিৰন গোসাইত পিতাৰ নাম: ৰতা গোসাইত ঘৰ নং : 8৫৭ বয়স : 38 লিঙ্গ : পুৰুষ	BYH8440117 ফটো উপলব্ধ
658 নাম : মঞ্জনি গোসাইত স্বামীৰ নাম: কিৰণ গোসাইত ঘৰ নং : 8৫৭ বয়স : 34 লিঙ্গ : মহিলা	BYH0356139 ফটো উপলব্ধ	659 নাম : অলেক গোসাইত পিতাৰ নাম: ৰতা গোসাইত ঘৰ নং : 8৫৮ বয়স : 43 লিঙ্গ : পুৰুষ	BYH8440128 ফটো উপলব্ধ	660 নাম : সুশীলা গোসাইত স্বামীৰ নাম: অলেক গোসাইত ঘৰ নং : 8৫৮ বয়স : 40 লিঙ্গ : মহিলা	BYH8440139 ফটো উপলব্ধ



661 নাম : পদম গুছাইত পিতাৰ নাম: আলেখ গুছাইত গুছাইত ঘৰ নং : 458 বয়স : 27 লিঙ্গ : পুৰুষ	BYH0451708 ফটো উপলব্ধ	662 নাম : জন গুচাই পিতাৰ নাম: আলেখ গুচাই ঘৰ নং : 458 বয়স : 24 লিঙ্গ : পুৰুষ	BYH1703016 ফটো উপলব্ধ	663 নাম : ভন্ন তাঁতী পিতাৰ নাম: চতিয়া তাঁতী ঘৰ নং : 8৫৯ বয়স : 52 লিঙ্গ : পুৰুষ	BYH8440140 ফটো উপলব্ধ
664 নাম : মহেন্দ্ৰ তাঁতী পিতাৰ নাম: নৰেশ্বৰ তাঁতী ঘৰ নং : 8৫৯ বয়স : 52 লিঙ্গ : পুৰুষ	BYH8440162 ফটো উপলব্ধ	665 নাম : মেহদী তাঁতী স্বামীৰ নাম: ভন্ন তাঁতী ঘৰ নং : 8৫৯ বয়স : 48 লিঙ্গ : মহিলা	BYH8440151 ফটো উপলব্ধ	666 নাম : উমেশ তাঁতী পিতাৰ নাম: ভদ্ৰ তাঁতী ঘৰ নং : 459 বয়স : 35 লিঙ্গ : পুৰুষ	BYH0331777 ফটো উপলব্ধ
667 নাম : কল্পনা তাঁতী পিতাৰ নাম: ভন্ন তাঁতী ঘৰ নং : 459 বয়স : 33 লিঙ্গ : মহিলা	BYH0331793 ফটো উপলব্ধ	668 নাম : কন্দন তাঁতী পিতাৰ নাম: মহেন্দ্ৰ তাঁতী ঘৰ নং : 8৫৯ বয়স : 30 লিঙ্গ : পুৰুষ	BYH1648642 ফটো উপলব্ধ	669 নাম : সুলেখা তাঁতী পিতাৰ নাম: মহেন্দ্ৰ তাঁতী ঘৰ নং : 459 বয়স : 29 লিঙ্গ : মহিলা	BYH0318717 ফটো উপলব্ধ
670 নাম : প্ৰতিমা তাঁতী স্বামীৰ নাম: কন্দন তাঁতী ঘৰ নং : 459 বয়স : 23 লিঙ্গ : মহিলা	YXH0093138 ফটো উপলব্ধ	671 নাম : ভোগেশ্বৰী তাঁতী স্বামীৰ নাম: মহেন্দ্ৰ তাঁতী ঘৰ নং : 8৬০ বয়স : 47 লিঙ্গ : মহিলা	BYH8440173 ফটো উপলব্ধ	672 নাম : যশোদা তাঁতী স্বামীৰ নাম: পৰমেশ্বৰ তাঁতী ঘৰ নং : 8৬১ বয়স : 52 লিঙ্গ : মহিলা	BYH8440195 ফটো উপলব্ধ
673 নাম : পৰ্ণিমা তাঁতী স্বামীৰ নাম: মেঘু তাঁতী ঘৰ নং : 8৬২ বয়স : 47 লিঙ্গ : মহিলা	BYH8440219 ফটো উপলব্ধ	674 নাম : বিকী তাঁতী পিতাৰ নাম: মেঘু তাঁতী ঘৰ নং : 8৬২ বয়স : 23 লিঙ্গ : পুৰুষ	BYH0531277 ফটো উপলব্ধ	675 নাম : বোতো কৰ্মকাৰ পিতাৰ নাম: ৰতন কৰ্মকাৰ ঘৰ নং : 8৬৩ বয়স : 51 লিঙ্গ : পুৰুষ	BYH0099606 ফটো উপলব্ধ
676 নাম : সঞ্জীৱ নায়ক পিতাৰ নাম: বেনু নায়ক ঘৰ নং : 8৬৪ বয়স : 42 লিঙ্গ : পুৰুষ	BYH8440253 ফটো উপলব্ধ	677 নাম : নেপাল কালিন্দী পিতাৰ নাম: পুৰন কালিন্দী ঘৰ নং : 8৬৪ বয়স : 41 লিঙ্গ : পুৰুষ	BYH8440275 ফটো উপলব্ধ	678 নাম : কাঞ্জী নায়ক স্বামীৰ নাম: সঞ্জীৱ নায়ক ঘৰ নং : 8৬৪ বয়স : 39 লিঙ্গ : মহিলা	BYH8440264 ফটো উপলব্ধ
679 নাম : বিনোদ মাহালী পিতাৰ নাম: মহেশ মাহালী ঘৰ নং : 8৬৫ বয়স : 34 লিঙ্গ : পুৰুষ	BYH0134163 ফটো উপলব্ধ	680 নাম : ফুলেশ্বৰী মাহালী স্বামীৰ নাম: বিনোত মাহালী ঘৰ নং : 8৬৫ বয়স : 32 লিঙ্গ : মহিলা	BYH0400903 ফটো উপলব্ধ	681 নাম : প্ৰকাশ মাহালী পিতাৰ নাম: মাংৰা মাংৰা মাহালী ঘৰ নং : 8৬৬ বয়স : 39 লিঙ্গ : পুৰুষ	BYH8440300 ফটো উপলব্ধ
682 নাম : পাৰুল মাহালী স্বামীৰ নাম: প্ৰকাশ মাহালী ঘৰ নং : 8৬৬ বয়স : 36 লিঙ্গ : মহিলা	BYH0134015 ফটো উপলব্ধ	683 নাম : প্ৰাছমনি মাহালী পিতাৰ নাম: মাংৰা মাহালী ঘৰ নং : 8৬৬ বয়স : 33 লিঙ্গ : মহিলা	BYH8440311 ফটো উপলব্ধ	684 নাম : পৰেশ নাথ মাহালী পিতাৰ নাম: মাজৰা মাহালী ঘৰ নং : 8৬৬ক বয়স : 31 লিঙ্গ : পুৰুষ	BYH0132282 ফটো উপলব্ধ
685 নাম : নীলমনি কুলদীপ স্বামীৰ নাম: শনিচৰ কুলদীপ ঘৰ নং : 8৬৭ বয়স : 57 লিঙ্গ : মহিলা	BYH8440333 ফটো উপলব্ধ	686 নাম : প্ৰাসমনী মাহালী স্বামীৰ নাম: মন্টু মাহালী ঘৰ নং : 467 বয়স : 35 লিঙ্গ : মহিলা	BYH0512343 ফটো উপলব্ধ	687 নাম : মন্টু গঞ্জু পিতাৰ নাম: লীলুং গঞ্জু ঘৰ নং : 467 বয়স : 32 লিঙ্গ : পুৰুষ	BYH0509349 ফটো উপলব্ধ
688 নাম : ৰিয়া তাঁতী পিতাৰ নাম: চুকু কুলদীপ তাঁতী ঘৰ নং : 8৬৮ বয়স : 28 লিঙ্গ : মহিলা	BYH0133082 ফটো উপলব্ধ	689 নাম : অজয় তাঁতী পিতাৰ নাম: চুকু কুলদীপ ঘৰ নং : 8৬৮ বয়স : 23 লিঙ্গ : পুৰুষ	BYH0525428 ফটো উপলব্ধ	690 নাম : চুকমতী বৰটম স্বামীৰ নাম: দীনা বৰটম ঘৰ নং : 8৬৯ বয়স : 62 লিঙ্গ : মহিলা	BYH8440377 ফটো উপলব্ধ



691 নাম : মংৰী গড় স্বামীৰ নাম: চাৰ্মাৰ গড় ঘৰ নং : 890 বয়স : 57 লিঙ্গ : মহিলা	BYH8440388 ফটো উপলব্ধ	692 নাম : জয়মতী মাহলী স্বামীৰ নাম: লছমন মাহলী ঘৰ নং : 891 বয়স : 62 লিঙ্গ : মহিলা	BYH8440399 ফটো উপলব্ধ	693 নাম : বাজেন মাহলী পিতাৰ নাম: লছমন মাহলী ঘৰ নং : 891 বয়স : 39 লিঙ্গ : পুৰুষ	BYH8440402 ফটো উপলব্ধ
694 নাম : সাজেন মাহলী পিতাৰ নাম: লছমন মাহলী ঘৰ নং : 891 বয়স : 35 লিঙ্গ : পুৰুষ	BYH8440413 ফটো উপলব্ধ	695 নাম : বহীতা মাহলী স্বামীৰ নাম: চাজেন মাহলী ঘৰ নং : 891 বয়স : 33 লিঙ্গ : মহিলা	BYH0132704 ফটো উপলব্ধ	696 নাম : কাজল ভূঞা কৰ্মকাৰ স্বামীৰ নাম: বাতুল কৰ্মকাৰ ঘৰ নং : 892 বয়স : 37 লিঙ্গ : মহিলা	BYH8440764 ফটো উপলব্ধ
697 নাম : বাতুল কৰ্মকাৰ পিতাৰ নাম: প্ৰেম কৰ্মকাৰ ঘৰ নং : 892 বয়স : 35 লিঙ্গ : পুৰুষ	BYH8440446 ফটো উপলব্ধ	698 নাম : মিনা গঞ্জ তাঁতী স্বামীৰ নাম: বিতেন কৰ্মকাৰ ঘৰ নং : 472 ক বয়স : 37 লিঙ্গ : মহিলা	BYH0508846 ফটো উপলব্ধ	699 নাম : বিতেন কৰ্মকাৰ পিতাৰ নাম: প্ৰেম কৰ্মকাৰ ঘৰ নং : 472 ক বয়স : 34 লিঙ্গ : পুৰুষ	BYH8443069 ফটো উপলব্ধ
700 নাম : ধনীৰাম গঞ্জ পিতাৰ নাম: মাহাদেউ গঞ্জ ঘৰ নং : 893 বয়স : 52 লিঙ্গ : পুৰুষ	BYH8440457 ফটো উপলব্ধ	# 701 নাম : শৰ্মিলা গঞ্জ স্বামীৰ নাম: চন্দ্ৰ বিদাস ঘৰ নং : 473 ক বয়স : 27 লিঙ্গ : মহিলা	BYH0511626 ফটো উপলব্ধ	702 নাম : মনিৰাম কালিন্দী পিতাৰ নাম: লিটকু কালিন্দী ঘৰ নং : 898 বয়স : 55 লিঙ্গ : পুৰুষ	BYH8440479 ফটো উপলব্ধ
703 নাম : বিনতী কালিন্দী স্বামীৰ নাম: মনিৰাম কালিন্দী ঘৰ নং : 898 বয়স : 49 লিঙ্গ : মহিলা	BYH8440480 ফটো উপলব্ধ	704 নাম : চুমিমন্ত কালিন্দী পিতাৰ নাম: মণিৰাম কালিন্দী ঘৰ নং : 898 বয়স : 33 লিঙ্গ : পুৰুষ	BYH1676988 ফটো উপলব্ধ	705 নাম : কম্পনা গোৱালা স্বামীৰ নাম: নিতাই গোৱালা ঘৰ নং : 895 বয়স : 44 লিঙ্গ : মহিলা	BYH8440515 ফটো উপলব্ধ
706 নাম : ৰেনকা গঞ্জ গোৱালা স্বামীৰ নাম: নমৌ হোৱালা ঘৰ নং : 895 বয়স : 35 লিঙ্গ : মহিলা	BYH0133132 ফটো উপলব্ধ	707 নাম : লক্ষীতা গোৱালা পিতাৰ নাম: নিতাই গোৱালা ঘৰ নং : 895 বয়স : 27 লিঙ্গ : মহিলা	BYH0400754 ফটো উপলব্ধ	708 নাম : কমল গোৱালা পিতাৰ নাম: নিতাই গোৱালা ঘৰ নং : 895 বয়স : 26 লিঙ্গ : পুৰুষ	BYH0133611 ফটো উপলব্ধ
709 নাম : নিকীতা গোৱালা পিতাৰ নাম: নিতাই গোৱালা ঘৰ নং : 895 বয়স : 22 লিঙ্গ : মহিলা	YXH0012161 ফটো উপলব্ধ	710 নাম : নমৌ গোৱালা পিতাৰ নাম: নিতাই গোৱালা ঘৰ নং : 475 ক বয়স : 32 লিঙ্গ : পুৰুষ	BYH0132662 ফটো উপলব্ধ	711 নাম : সৰস্বতী ভূমিজ গোৱালা স্বামীৰ নাম: কমল গোৱালা ঘৰ নং : 475 ক বয়স : 20 লিঙ্গ : মহিলা	YXH0011783 ফটো উপলব্ধ
712 নাম : অনুপ মল্লিক পিতাৰ নাম: চন্দ্ৰ মল্লিক ঘৰ নং : 896 বয়স : 57 লিঙ্গ : পুৰুষ	BYH8440526 ফটো উপলব্ধ	713 নাম : মমতা মল্লিক স্বামীৰ নাম: অনুপ মল্লিক ঘৰ নং : 896 বয়স : 44 লিঙ্গ : মহিলা	BYH8440537 ফটো উপলব্ধ	714 নাম : চুফাতন বৈষ্ণৱ পিতাৰ নাম: নটবৰ বৈষ্ণৱ ঘৰ নং : 899 বয়স : 52 লিঙ্গ : পুৰুষ	BYH8440548 ফটো উপলব্ধ
715 নাম : যশোদা বৈষ্ণৱ স্বামীৰ নাম: চুপাৰটন বৈষ্ণৱ ঘৰ নং : 899 বয়স : 47 লিঙ্গ : মহিলা	BYH8440559 ফটো উপলব্ধ	716 নাম : শিৱনাথ বৈষ্ণৱ পিতাৰ নাম: চুপাৰটন বৈষ্ণৱ ঘৰ নং : 899 বয়স : 25 লিঙ্গ : পুৰুষ	BYH0400846 ফটো উপলব্ধ	717 নাম : কেতিবাহু কালিন্দী পিতাৰ নাম: শ্ৰীৰাম কালিন্দী ঘৰ নং : 898 বয়স : 39 লিঙ্গ : পুৰুষ	BYH8440582 ফটো উপলব্ধ
718 নাম : দুৰ্গামনি গঞ্জ কালিন্দী স্বামীৰ নাম: কেতিবাহু কালিন্দী ঘৰ নং : 898 বয়স : 27 লিঙ্গ : মহিলা	BYH0132811 ফটো উপলব্ধ	719 নাম : সুৰেন কালিন্দী পিতাৰ নাম: শ্ৰীৰাম কালিন্দী ঘৰ নং : 898 ক বয়স : 36 লিঙ্গ : পুৰুষ	BYH0133033 ফটো উপলব্ধ	720 নাম : কাজৰ ক্ৰামচাপী কালিন্দী স্বামীৰ নাম: সুৰেন কালিন্দী ঘৰ নং : 898 ক বয়স : 34 লিঙ্গ : মহিলা	BYH0132613 ফটো উপলব্ধ



721 নাম : পৰেশ তাঁতী পিতাৰ নাম: শ্ৰীকান্ত তাঁতী ঘৰ নং : 895 বয়স : 52 লিঙ্গ : পুৰুষ	BYH8440606 ফটো উপলব্ধ	722 নাম : চম্পা তাঁতী স্বামীৰ নাম: পৰেশ তাঁতী ঘৰ নং : 895 বয়স : 47 লিঙ্গ : মহিলা	BYH8440617 ফটো উপলব্ধ	723 নাম : সমত তাঁতী পিতাৰ নাম: পৰেশ তাঁতী ঘৰ নং : 895 বয়স : 27 লিঙ্গ : পুৰুষ	BYH0283622 ফটো উপলব্ধ
724 নাম : অমত তাঁতী পিতাৰ নাম: পৰেশ তাঁতী ঘৰ নং : 479 ক বয়স : 33 লিঙ্গ : পুৰুষ	BYH0509208 ফটো উপলব্ধ	725 নাম : চেবীকা তাঁতী স্বামীৰ নাম: অমত তাঁতী ঘৰ নং : 479 ক বয়স : 27 লিঙ্গ : মহিলা	BYH0509190 ফটো উপলব্ধ	726 নাম : ইছতোলা টপ্পা স্বামীৰ নাম: আগষ্টিন টপ্পা ঘৰ নং : 8৫০ বয়স : 40 লিঙ্গ : মহিলা	BYH8440639 ফটো উপলব্ধ
727 নাম : মহেশ্বৰী মল্লিক স্বামীৰ নাম: লাইকুমাৰ মল্লিক ঘৰ নং : 8৫১ বয়স : 57 লিঙ্গ : মহিলা	BYH8440640 ফটো উপলব্ধ	728 নাম : চুচমা মল্লিক স্বামীৰ নাম: চুমন্ত প্ৰধান ঘৰ নং : 8৫১ বয়স : 34 লিঙ্গ : মহিলা	BYH0400739 ফটো উপলব্ধ	729 নাম : ৰাজমতীয়া মাহলী স্বামীৰ নাম: ৰাধেশ্যামি মাহলী ঘৰ নং : 8৫২ বয়স : 35 লিঙ্গ : মহিলা	BYH8440673 ফটো উপলব্ধ
# 730 নাম : মনমতিয়া পানিকা স্বামীৰ নাম: শিউপ্ৰসাদ পানিকা ঘৰ নং : 8৫৩ বয়স : 62 লিঙ্গ : মহিলা	BYH8440684 ফটো উপলব্ধ	731 নাম : উমাশংকৰ পানিকা পিতাৰ নাম: শিউপ্ৰসাদ পানিকা ঘৰ নং : 8৫৩ বয়স : 35 লিঙ্গ : পুৰুষ	BYH8440695 ফটো উপলব্ধ	732 নাম : মাস্তী পানিকা পিতাৰ নাম: প্ৰসাদ পানিকা ঘৰ নং : 8৫৩ বয়স : 26 লিঙ্গ : মহিলা	BYH0400317 ফটো উপলব্ধ
733 নাম : জয়া পানিকা স্বামীৰ নাম: অপনা পানিকা ঘৰ নং : 8৫৩ ক বয়স : 36 লিঙ্গ : মহিলা	BYH0356063 ফটো উপলব্ধ	734 নাম : অপনা পানিকা পিতাৰ নাম: শিউ প্ৰসাদ পানিকা ঘৰ নং : 8৫৩ ক বয়স : 35 লিঙ্গ : পুৰুষ	BYH0356071 ফটো উপলব্ধ	735 নাম : ৰূপালী পানিকা স্বামীৰ নাম: বিকাশ পানিকা ঘৰ নং : 483খ বয়স : 25 লিঙ্গ : মহিলা	YXH0081695 ফটো উপলব্ধ
736 নাম : বালাৰিউস টপ্পো পিতাৰ নাম: চমাৰু টপ্পা ঘৰ নং : 8৫৪ বয়স : 52 লিঙ্গ : পুৰুষ	BYH8440719 ফটো উপলব্ধ	737 নাম : জজ টপ্পা পিতাৰ নাম: চমাৰু টপ্পা ঘৰ নং : 8৫৪ বয়স : 35 লিঙ্গ : পুৰুষ	BYH8440720 ফটো উপলব্ধ	738 নাম : অনিতা টপ্পা স্বামীৰ নাম: জজ টপ্পা ঘৰ নং : 8৫৪ বয়স : 31 লিঙ্গ : মহিলা	BYH0400861 ফটো উপলব্ধ
739 নাম : ৰামদল্লী ভঞা পিতাৰ নাম: বিছনধৰীয়া ঘৰ নং : 8৫৫ বয়স : 40 লিঙ্গ : মহিলা	BYH8440753 ফটো উপলব্ধ	# 740 নাম : ভান মুণ্ডা স্বামীৰ নাম: নিৰ্মল মুণ্ডা ঘৰ নং : 8৫৬ বয়স : 59 লিঙ্গ : মহিলা	BYH8440786 ফটো উপলব্ধ	741 নাম : পঙ্কজ মুণ্ডা পিতাৰ নাম: নিৰ্মল মুণ্ডা ঘৰ নং : 8৫৬ বয়স : 38 লিঙ্গ : পুৰুষ	BYH8440775 ফটো উপলব্ধ
742 নাম : চুলেন্দৰ মুণ্ডা পিতাৰ নাম: নিৰ্মল মুণ্ডা ঘৰ নং : 8৫৬ বয়স : 37 লিঙ্গ : পুৰুষ	BYH8440800 ফটো উপলব্ধ	743 নাম : পৰমবীৰ মুণ্ডা পিতাৰ নাম: জগত মুণ্ডা ঘৰ নং : 8৫৬ বয়স : 35 লিঙ্গ : পুৰুষ	BYH8440797 ফটো উপলব্ধ	744 নাম : পিথকি মুৰা স্বামীৰ নাম: পৰমবীৰ মুৰা ঘৰ নং : 8৫৬ বয়স : 31 লিঙ্গ : মহিলা	BYH0400747 ফটো উপলব্ধ
745 নাম : ছাইনা মুণ্ডা পিতাৰ নাম: নিৰ্মল মুণ্ডা ঘৰ নং : 8৫৬ বয়স : 28 লিঙ্গ : মহিলা	BYH0132621 ফটো উপলব্ধ	746 নাম : ৰামবীৰ মুণ্ডা মাতৃৰ নাম: ভান মুণ্ডা ঘৰ নং : 486ক বয়স : 27 লিঙ্গ : পুৰুষ	BYH0132605 ফটো উপলব্ধ	747 নাম : ৰিমা মাহলী মুণ্ডা স্বামীৰ নাম: ৰামবীৰ মুণ্ডা ঘৰ নং : 486ক বয়স : 23 লিঙ্গ : মহিলা	BYH0509760 ফটো উপলব্ধ
748 নাম : স্মীতা মাহলী স্বামীৰ নাম: ৰামানন্দ মাহলী ঘৰ নং : 8৫৭ বয়স : 37 লিঙ্গ : মহিলা	BYH0356170 ফটো উপলব্ধ	749 নাম : ৰামানন্দ মাহলী পিতাৰ নাম: প্ৰেমধৰীয়া মাহলী ঘৰ নং : 8৫৭ বয়স : 35 লিঙ্গ : পুৰুষ	BYH8440822 ফটো উপলব্ধ	750 নাম : মমতা মাহলী স্বামীৰ নাম: ৰামানন্দ মাহলী ঘৰ নং : 487 বয়স : 35 লিঙ্গ : মহিলা	BYH0511949 ফটো উপলব্ধ



751 নাম : ববিনা মাহালী অন্যান্য: ৰামদুলালী মাহালী ঘৰ নং : 8৮৭ বয়স : 33 লিঙ্গ : মহিলা	BYH0071829 ফটো উপলব্ধ	752 নাম : চন মাহালী পিতাৰ নাম: প্ৰেমধৰিয়া মাহালী ঘৰ নং : 8৮৭ বয়স : 28 লিঙ্গ : পুৰুষ	BYH0071845 ফটো উপলব্ধ	753 নাম : বৃহিত নায়ক পিতাৰ নাম: বেনু নায়ক ঘৰ নং : 8৮৮ বয়স : 43 লিঙ্গ : পুৰুষ	BYH8440855 ফটো উপলব্ধ
754 নাম : সঞ্জয় নায়ক পিতাৰ নাম: বেনু নায়ক ঘৰ নং : 8৮৮ বয়স : 40 লিঙ্গ : পুৰুষ	BYH8440866 ফটো উপলব্ধ	755 নাম : বিনতী নায়ক স্বামীৰ নাম: সঞ্জয় নায়ক ঘৰ নং : 8৮৮ বয়স : 36 লিঙ্গ : মহিলা	BYH1676922 ফটো উপলব্ধ	756 নাম : সুনিল নায়ক পিতাৰ নাম: বেনু নায়ক ঘৰ নং : 488ক বয়স : 37 লিঙ্গ : পুৰুষ	BYH8440888 ফটো উপলব্ধ
757 নাম : ধনমনি তাঁতী স্বামীৰ নাম: বলৰাম তাঁতী ঘৰ নং : 8৮৯ বয়স : 62 লিঙ্গ : মহিলা	BYH8440902 ফটো উপলব্ধ	758 নাম : কৈলাশ গোৱালা পিতাৰ নাম: অজয় গোৱালা ঘৰ নং : 489 বয়স : 40 লিঙ্গ : পুৰুষ	BYH0556043 ফটো উপলব্ধ	759 নাম : ৰীতা তাঁতী পিতাৰ নাম: বলৰাম তাঁতী ঘৰ নং : 8৮৯ বয়স : 35 লিঙ্গ : মহিলা	BYH8440913 ফটো উপলব্ধ
#2 760 নাম : ৰিমা গোৱালা পিতাৰ নাম: অবিলাছ গোৱালা ঘৰ নং : 8৯০ বয়স : 47 লিঙ্গ : মহিলা	BYH8440935 ফটো উপলব্ধ	#2 761 নাম : প্ৰমিলা গোৱালা পিতাৰ নাম: অবিলাছ গোৱালা ঘৰ নং : 8৯০ বয়স : 35 লিঙ্গ : মহিলা	BYH8440946 ফটো উপলব্ধ	762 নাম : থানেশ্বৰ মাহলি পিতাৰ নাম: বিৰছা মাহালী ঘৰ নং : 8৯১ বয়স : 62 লিঙ্গ : পুৰুষ	BYH8440957 ফটো উপলব্ধ
763 নাম : ফুলমনি মাহলী স্বামীৰ নাম: থানেশ্বৰ মাহলি ঘৰ নং : 8৯১ বয়স : 52 লিঙ্গ : মহিলা	BYH8440968 ফটো উপলব্ধ	764 নাম : ৰেৱতী মাহলী পিতাৰ নাম: বিৰছা মাহলী ঘৰ নং : 8৯১ বয়স : 44 লিঙ্গ : মহিলা	BYH8440979 ফটো উপলব্ধ	765 নাম : বিৰ্জ মাহালী পিতাৰ নাম: থানেশ্বৰ মাহালী ঘৰ নং : 8৯১ বয়স : 38 লিঙ্গ : পুৰুষ	BYH0072298 ফটো উপলব্ধ
766 নাম : শীতালি মাহালী স্বামীৰ নাম: জমিৰ মাহালী ঘৰ নং : 8৯১ বয়স : 33 লিঙ্গ : মহিলা	BYH0401075 ফটো উপলব্ধ	767 নাম : বিদ্যা মাহালী মাতৃৰ নাম: ফলমতী মাহালী ঘৰ নং : 491 বয়স : 26 লিঙ্গ : মহিলা	BYH0509166 ফটো উপলব্ধ	768 নাম : জমিৰ মাহালী পিতাৰ নাম: থানেশ্বৰ মাহালী ঘৰ নং : 491 এ বয়স : 33 লিঙ্গ : পুৰুষ	BYH0072348 ফটো উপলব্ধ
769 নাম : বেল তাঁতি স্বামীৰ নাম: আমিৰ মাহালি ঘৰ নং : 491-বি বয়স : 33 লিঙ্গ : মহিলা	BYH1703198 ফটো উপলব্ধ	770 নাম : অমিৰ মহলি পিতাৰ নাম: থানেশ্বৰ মাহালী ঘৰ নং : 491 বি বয়স : 34 লিঙ্গ : পুৰুষ	BYH8440991 ফটো উপলব্ধ	771 নাম : ভলা মাহালী পিতাৰ নাম: বিৰছা মাহালী ঘৰ নং : 8৯২ বয়স : 54 লিঙ্গ : পুৰুষ	BYH8441007 ফটো উপলব্ধ
772 নাম : কাজলমনি মাহলী স্বামীৰ নাম: ভলা মাহালী ঘৰ নং : 8৯২ বয়স : 44 লিঙ্গ : মহিলা	BYH8441018 ফটো উপলব্ধ	773 নাম : চমিৰ মাহালি পিতাৰ নাম: ভলা মাহালি ঘৰ নং : 8৯২ বয়স : 31 লিঙ্গ : পুৰুষ	BYH8443070 ফটো উপলব্ধ	774 নাম : চৰ্জ মাহালী পিতাৰ নাম: ভলা মাহালী ঘৰ নং : 492 বয়স : 30 লিঙ্গ : পুৰুষ	BYH0451674 ফটো উপলব্ধ
775 নাম : সহদেউ মাৰি পিতাৰ নাম: চুভাষ মাৰি ঘৰ নং : 8৯৩ বয়স : 29 লিঙ্গ : পুৰুষ	BYH1648631 ফটো উপলব্ধ	776 নাম : নয়না মাৰি স্বামীৰ নাম: সহদেব মাৰি ঘৰ নং : 493 বয়স : 29 লিঙ্গ : মহিলা	BYH0509687 ফটো উপলব্ধ	777 নাম : অৰুনা পৰুহেয়া স্বামীৰ নাম: বাণ্টু পৰুহেয়া ঘৰ নং : 8৯৪ বয়স : 37 লিঙ্গ : মহিলা	BYH8441041 ফটো উপলব্ধ
778 নাম : বিচু পৰায়া পিতাৰ নাম: জু নটু পৰায়া ঘৰ নং : 494 বয়স : 20 লিঙ্গ : পুৰুষ	YXH0050856 ফটো উপলব্ধ	779 নাম : সৰুমাই কলিতা স্বামীৰ নাম: মহেন্দ্ৰ তাঁতী ঘৰ নং : 8৯৫ বয়স : 57 লিঙ্গ : মহিলা	BYH8441074 ফটো উপলব্ধ	780 নাম : সাবিত্ৰী তাঁতী স্বামীৰ নাম: মহেন্দ্ৰ তাঁতী ঘৰ নং : 8৯৫ বয়স : 50 লিঙ্গ : মহিলা	BYH8441063 ফটো উপলব্ধ



781 নাম : স্বপ্না কলিতা পিতাৰ নাম: নোমল কলিতা ঘৰ নং : 8৯৫ বয়স : 39 লিঙ্গ : মহিলা	BYH8441085 ফটো উপলব্ধ	782 নাম : দীপমনি কলিতা পিতাৰ নাম: নোমল কলিতা ঘৰ নং : 8৯৫ বয়স : 37 লিঙ্গ : পুৰুষ	BYH8441096 ফটো উপলব্ধ	783 নাম : অৰ্চনা শইকীয়া কলিতা স্বামীৰ নাম: দ্বিপ মানি কলিতা ঘৰ নং : 8৯৫ বয়স : 34 লিঙ্গ : মহিলা	BYH1648620 ফটো উপলব্ধ
784 নাম : ৰছনা কলিতা পিতাৰ নাম: মহেন্দ্ৰ কলিতা ঘৰ নং : 8৯৫ বয়স : 33 লিঙ্গ : মহিলা	BYH8443081 ফটো উপলব্ধ	785 নাম : লক্ষ্মীমনি তাঁতী স্বামীৰ নাম: লালু তাঁতী ঘৰ নং : 8৯৬ বয়স : 47 লিঙ্গ : মহিলা	BYH8441110 ফটো উপলব্ধ	786 নাম : জিনা কলিতা স্বামীৰ নাম: বাবলু কলিতা ঘৰ নং : 8৯৭ বয়স : 31 লিঙ্গ : মহিলা	BYH0401067 ফটো উপলব্ধ
787 নাম : বাবলু কলিতা মাতৃৰ নাম: ফুলোৱা কলিতা ঘৰ নং : 8৯৭ বয়স : 30 লিঙ্গ : পুৰুষ	BYH0132563 ফটো উপলব্ধ	788 নাম : অমিত কলিতা পিতাৰ নাম: ফুলোৱা কলিতা ঘৰ নং : 8৯৭ ক বয়স : 32 লিঙ্গ : পুৰুষ	BYH0401034 ফটো উপলব্ধ	789 নাম : গীতা কলিতা স্বামীৰ নাম: অমিত কলিতা ঘৰ নং : 8৯৭ ক বয়স : 31 লিঙ্গ : মহিলা	BYH0493700 ফটো উপলব্ধ
790 নাম : বীৰবল কৰ্মকাৰ পিতাৰ নাম: নয়নসিং কৰ্মকাৰ ঘৰ নং : 8৯৮ বয়স : 52 লিঙ্গ : পুৰুষ	BYH8441132 ফটো উপলব্ধ	791 নাম : লক্ষ্মীমনি কৰ্মকাৰ স্বামীৰ নাম: বীৰবল কৰ্মকাৰ ঘৰ নং : 8৯৮ বয়স : 47 লিঙ্গ : মহিলা	BYH8441143 ফটো উপলব্ধ	792 নাম : মেঘনাথ কৰ্মকাৰ পিতাৰ নাম: বীৰবল কৰ্মকাৰ ঘৰ নং : 8৯৮ বয়স : 31 লিঙ্গ : পুৰুষ	BYH0132514 ফটো উপলব্ধ
793 নাম : অবতাৰু কৰ্মকাৰ পিতাৰ নাম: বীৰবল কৰ্মকাৰ ঘৰ নং : 498 বয়স : 31 লিঙ্গ : পুৰুষ	BYH0318774 ফটো উপলব্ধ	794 নাম : দেব কৰ্মকাৰ পিতাৰ নাম: বীৰবল কৰ্মকাৰ ঘৰ নং : 8৯৮ ক বয়স : 21 লিঙ্গ : পুৰুষ	YXH0029553 ফটো উপলব্ধ	795 নাম : ৰঘনাথ মাহলী পিতাৰ নাম: বনৰীয়া মাহলী ঘৰ নং : 8৯৯ বয়স : 43 লিঙ্গ : পুৰুষ	BYH8441154 ফটো উপলব্ধ
796 নাম : লব গঞ্জ পিতাৰ নাম: জাণ্ডবা গঞ্জ ঘৰ নং : ৫০১ বয়স : 49 লিঙ্গ : পুৰুষ	BYH8441198 ফটো উপলব্ধ	797 নাম : মলুবা গঞ্জ স্বামীৰ নাম: লব গঞ্জ ঘৰ নং : ৫০১ বয়স : 43 লিঙ্গ : মহিলা	BYH8441201 ফটো উপলব্ধ	798 নাম : প্ৰিতেশ গঞ্জ পিতাৰ নাম: লব গঞ্জ ঘৰ নং : ৫০১ বয়স : 24 লিঙ্গ : পুৰুষ	BYH0531251 ফটো উপলব্ধ
799 নাম : প্ৰণৱ গঞ্জ পিতাৰ নাম: লব গঞ্জ ঘৰ নং : ৫০১ বয়স : 20 লিঙ্গ : পুৰুষ	YXH0025809 ফটো উপলব্ধ	800 নাম : ধীৰেন গঞ্জ পিতাৰ নাম: বিহ্নধৰীয়া গঞ্জ ঘৰ নং : ৫০২ বয়স : 43 লিঙ্গ : পুৰুষ	BYH8441212 ফটো উপলব্ধ	801 নাম : ৰূপা গঞ্জ স্বামীৰ নাম: ধীৰেন গঞ্জ ঘৰ নং : ৫০২ বয়স : 39 লিঙ্গ : মহিলা	BYH8441223 ফটো উপলব্ধ
802 নাম : ৰুবী গঞ্জ পিতাৰ নাম: ধীৰেন গঞ্জ ঘৰ নং : ৫০২ বয়স : 27 লিঙ্গ : মহিলা	BYH0283655 ফটো উপলব্ধ	803 নাম : আকাংশু গঞ্জ পিতাৰ নাম: ধীৰেন গঞ্জ ঘৰ নং : 502 বয়স : 20 লিঙ্গ : মহিলা	YXH0097394 ফটো উপলব্ধ	804 নাম : বিকী গঞ্জ পিতাৰ নাম: ধীৰেন গঞ্জ ঘৰ নং : 502খ বয়স : 23 লিঙ্গ : পুৰুষ	BYH0429753 ফটো উপলব্ধ
805 নাম : চাহিল গঞ্জ পিতাৰ নাম: ধীৰেন গঞ্জ ঘৰ নং : ৫০২ ক বয়স : 28 লিঙ্গ : পুৰুষ	BYH0400358 ফটো উপলব্ধ	806 নাম : গোপাল কৰ্মকাৰ পিতাৰ নাম: গণাগাৰাম কৰ্মকাৰ ঘৰ নং : ৫০৩ বয়স : 62 লিঙ্গ : পুৰুষ	BYH8441234 ফটো উপলব্ধ	807 নাম : জহৰমনি কৰ্মকাৰ স্বামীৰ নাম: গোপাল কৰ্মকাৰ ঘৰ নং : ৫০৩ বয়স : 49 লিঙ্গ : মহিলা	BYH8441245 ফটো উপলব্ধ
808 নাম : ৰিংকু কৰ্মকাৰ পিতাৰ নাম: গোপাল কৰ্মকাৰ ঘৰ নং : ৫০৩ বয়স : 39 লিঙ্গ : পুৰুষ	BYH8441256 ফটো উপলব্ধ	809 নাম : শান্তী কৰ্মকাৰ স্বামীৰ নাম: ৰিংকু কৰ্মকাৰ ঘৰ নং : 503 বয়স : 32 লিঙ্গ : মহিলা	BYH1699453 ফটো উপলব্ধ	810 নাম : সোণালী তাঁতি স্বামীৰ নাম: আকাশ তাঁতি ঘৰ নং : 505 বয়স : 22 লিঙ্গ : মহিলা	BYH1699461 ফটো উপলব্ধ



811 নাম : মালা তাঁতী স্বামীৰ নাম : সন্তোষ তাঁতী ঘৰ নং : 505 ক বয়স : 34 লিঙ্গ : মহিলা	BYH0509273 ফটো উপলব্ধ	812 নাম : সন্তোষ তাঁতী পিতাৰ নাম : নন্দেশ্বৰ তাঁতী ঘৰ নং : 505 ক বয়স : 33 লিঙ্গ : পুৰুষ	BYH0400788 ফটো উপলব্ধ	813 নাম : জয়দেৱ মাহালী পিতাৰ নাম : ৰিংচুৱা মাহালী ঘৰ নং : 506 বয়স : 34 লিঙ্গ : পুৰুষ	BYH0133991 ফটো উপলব্ধ
814 নাম : বন্দিতা মাহালী স্বামীৰ নাম : জয়দেৱ মাহালী ঘৰ নং : 506 বয়স : 30 লিঙ্গ : মহিলা	BYH1703586 ফটো উপলব্ধ	815 নাম : বনিতা মাহালী স্বামীৰ নাম : জয়দেৱ মাহালী ঘৰ নং : 506 বয়স : 30 লিঙ্গ : মহিলা	BYH1710276 ফটো উপলব্ধ	816 নাম : মইনা চৌহান মাহালী স্বামীৰ নাম : সহদেৱ মাহালী ঘৰ নং : 506 ক বয়স : 27 লিঙ্গ : মহিলা	YXH0102921 ফটো উপলব্ধ
817 নাম : সহদেৱ মাহালী মাতৃৰ নাম : ফুলমনি মাহালী ঘৰ নং : 506 ক বয়স : 26 লিঙ্গ : পুৰুষ	BYH0132472 ফটো উপলব্ধ	818 নাম : চোকৰাম তাঁতী পিতাৰ নাম : অমৰ সিং তাঁতী ঘৰ নং : 509 বয়স : 42 লিঙ্গ : পুৰুষ	BYH8441336 ফটো উপলব্ধ	819 নাম : ৰুকমনি তাঁতী স্বামীৰ নাম : চোকৰাম তাঁতী ঘৰ নং : 509 বয়স : 37 লিঙ্গ : মহিলা	BYH8441347 ফটো উপলব্ধ
820 নাম : জেনেল তাঁতী পিতাৰ নাম : চোকৰাম তাঁতী ঘৰ নং : 507 বয়স : 24 লিঙ্গ : পুৰুষ	YXH0095927 ফটো উপলব্ধ	821 নাম : মহাস্ত তাঁতি পিতাৰ নাম : অমৰ সিং তাঁতি ঘৰ নং : 507 ক বয়স : 36 লিঙ্গ : পুৰুষ	BYH0511675 ফটো উপলব্ধ	822 নাম : ছিৱানী তাঁতী স্বামীৰ নাম : মাহাস্তা তাঁতী ঘৰ নং : 507 ক বয়স : 33 লিঙ্গ : মহিলা	BYH0509653 ফটো উপলব্ধ
823 নাম : দিনেশ কুলদীপ পিতাৰ নাম : শানিচৰ কুলদীপ ঘৰ নং : 508 বয়স : 43 লিঙ্গ : পুৰুষ	BYH8441358 ফটো উপলব্ধ	824 নাম : অষ্টমী কুলদীপ স্বামীৰ নাম : দিনেশ কুলদীপ ঘৰ নং : 508 বয়স : 39 লিঙ্গ : মহিলা	BYH8441369 ফটো উপলব্ধ	825 নাম : সঞ্জিয়া গঞ্জ পিতাৰ নাম : গজেন্দ্ৰ গঞ্জ ঘৰ নং : 510 বয়স : 59 লিঙ্গ : মহিলা	BYH8441392 ফটো উপলব্ধ
826 নাম : মৌচমী তাঁতি স্বামীৰ নাম : শান্তু তাঁতি ঘৰ নং : 511 বয়স : 40 লিঙ্গ : মহিলা	BYH0356162 ফটো উপলব্ধ	827 নাম : সন্তো তাঁতী পিতাৰ নাম : বিনোদ তাঁতী ঘৰ নং : 511 বয়স : 35 লিঙ্গ : পুৰুষ	BYH0343327 ফটো উপলব্ধ	828 নাম : ভলে তাঁতী পিতাৰ নাম : বিনোদ তাঁতী ঘৰ নং : 511 বয়স : 33 লিঙ্গ : পুৰুষ	BYH0400762 ফটো উপলব্ধ
829 নাম : শ্ৰীকান্ত গঞ্জ পিতাৰ নাম : বান্দনা গঞ্জ ঘৰ নং : 512 বয়স : 57 লিঙ্গ : পুৰুষ	BYH8441427 ফটো উপলব্ধ	830 নাম : চিন্তামনি গঞ্জ স্বামীৰ নাম : শ্ৰীকান্ত গঞ্জ ঘৰ নং : 512 বয়স : 52 লিঙ্গ : মহিলা	BYH8441438 ফটো উপলব্ধ	831 নাম : মিনা গঞ্জ পিতাৰ নাম : শ্ৰীকান্ত গঞ্জ ঘৰ নং : 512 বয়স : 35 লিঙ্গ : মহিলা	BYH8441449 ফটো উপলব্ধ
832 নাম : অনিতা গঞ্জ পিতাৰ নাম : শ্ৰীকান্ত গঞ্জ ঘৰ নং : 512 বয়স : 33 লিঙ্গ : মহিলা	BYH8443092 ফটো উপলব্ধ	833 নাম : গনেশ গঞ্জ পিতাৰ নাম : শ্ৰীকান্ত গঞ্জ ঘৰ নং : 512 বয়স : 26 লিঙ্গ : পুৰুষ	BYH0400606 ফটো উপলব্ধ	834 নাম : মুনি গোৱালা গঞ্জ স্বামীৰ নাম : গনেশ গঞ্জ ঘৰ নং : 512 বয়স : 24 লিঙ্গ : মহিলা	BYH0556100 ফটো উপলব্ধ
835 নাম : বীনা তছা গঞ্জ স্বামীৰ নাম : সুশীল গঞ্জ ঘৰ নং : 512 ক বয়স : 31 লিঙ্গ : মহিলা	BYH0132142 ফটো উপলব্ধ	836 নাম : আশীশ গঞ্জ পিতাৰ নাম : বদন গঞ্জ ঘৰ নং : 512 খ বয়স : 31 লিঙ্গ : পুৰুষ	BYH0073767 ফটো উপলব্ধ	837 নাম : ৰূপা গঞ্জ স্বামীৰ নাম : আশীশ গঞ্জ ঘৰ নং : 512 খ বয়স : 25 লিঙ্গ : মহিলা	BYH0530576 ফটো উপলব্ধ
838 নাম : সুশীল গঞ্জ পিতাৰ নাম : বদন গঞ্জ ঘৰ নং : 512 ক বয়স : 35 লিঙ্গ : পুৰুষ	BYH8441450 ফটো উপলব্ধ	839 নাম : লক্ষী গঞ্জ স্বামীৰ নাম : গৌপাল গঞ্জ ঘৰ নং : 518 বয়স : 33 লিঙ্গ : মহিলা	BYH0133280 ফটো উপলব্ধ	840 নাম : গোপাল গঞ্জ পিতাৰ নাম : প্ৰমিলা গঞ্জ ঘৰ নং : 518 বয়স : 32 লিঙ্গ : পুৰুষ	BYH0073817 ফটো উপলব্ধ



841 নাম : পানীৰাম গঞ্জ পিতাৰ নাম: মাহাদেউ গঞ্জ ঘৰ নং : ৫২৫ বয়স : 41 লিঙ্গ : পুৰুষ	BYH8441472 ফটো উপলব্ধ	842 নাম : সবিতা গঞ্জ স্বামীৰ নাম: পানীৰাম গঞ্জ ঘৰ নং : ৫২৫ বয়স : 37 লিঙ্গ : মহিলা	BYH8441483 ফটো উপলব্ধ	843 নাম : উৰ্মিলা গঞ্জ পিতাৰ নাম: পানীৰাম গঞ্জ ঘৰ নং : ৫২৫ বয়স : 22 লিঙ্গ : মহিলা	BYH0429712 ফটো উপলব্ধ
844 নাম : সন্তোষ কৰ্মকাৰ পিতাৰ নাম: বামকুমাৰ কৰ্মকাৰ ঘৰ নং : ৫২৬ বয়স : 39 লিঙ্গ : পুৰুষ	BYH8441507 ফটো উপলব্ধ	845 নাম : বুবি মল্লিক কৰ্মকাৰ স্বামীৰ নাম: সন্তোষ কৰ্মকাৰ ঘৰ নং : 516 বয়স : 34 লিঙ্গ : মহিলা	BYH0343962 ফটো উপলব্ধ	846 নাম : নিন্দিয়া কৰ্মকাৰ স্বামীৰ নাম: সন্তোষ কৰ্মকাৰ ঘৰ নং : 516 বয়স : 33 লিঙ্গ : মহিলা	BYH0509695 ফটো উপলব্ধ
847 নাম : গংগামনি কৰ্মকাৰ স্বামীৰ নাম: প্ৰবল কৰ্মকাৰ ঘৰ নং : ৫২৭ বয়স : 44 লিঙ্গ : মহিলা	BYH8441518 ফটো উপলব্ধ	848 নাম : সফল কৰ্মকাৰ পিতাৰ নাম: প্ৰবল কৰ্মকাৰ ঘৰ নং : 517 বয়স : 28 লিঙ্গ : পুৰুষ	BYH0331637 ফটো উপলব্ধ	849 নাম : বাংগামনি মুড়া কৰ্মকাৰ স্বামীৰ নাম: অনিকেত কৰ্মকাৰ ঘৰ নং : ৫২৭ বয়স : 27 লিঙ্গ : মহিলা	YXH0093757 ফটো উপলব্ধ
850 নাম : অনিকেত কৰ্মকাৰ পিতাৰ নাম: প্ৰবল কৰ্মকাৰ ঘৰ নং : 517 বয়স : 26 লিঙ্গ : পুৰুষ	BYH0331694 ফটো উপলব্ধ	851 নাম : চুগিনা কৰ্মকাৰ পিতাৰ নাম: প্ৰবল কৰ্মকাৰ ঘৰ নং : ৫২৭ বয়স : 22 লিঙ্গ : মহিলা	YXH0093740 ফটো উপলব্ধ	852 নাম : দীপক কালিন্দী পিতাৰ নাম: ভলা কালিন্দী ঘৰ নং : ৫২৮ বয়স : 38 লিঙ্গ : পুৰুষ	BYH8441530 ফটো উপলব্ধ
853 নাম : বিৰছমনি কালিন্দী স্বামীৰ নাম: দীপক কালিন্দী ঘৰ নং : ৫২৮ বয়স : 35 লিঙ্গ : মহিলা	BYH8441541 ফটো উপলব্ধ	854 নাম : বাচমতীয়া গঞ্জ স্বামীৰ নাম: গজেন্দ্ৰ গঞ্জ ঘৰ নং : ৫২৯ বয়স : 77 লিঙ্গ : মহিলা	BYH8441596 ফটো উপলব্ধ	855 নাম : সীতা গঞ্জ পিতাৰ নাম: গজেন্দ্ৰ গঞ্জ ঘৰ নং : ৫২৯ বয়স : 42 লিঙ্গ : মহিলা	BYH8441609 ফটো উপলব্ধ
856 নাম : জুছেন গঞ্জ পিতাৰ নাম: অনিল গঞ্জ ঘৰ নং : ৫২৯ বয়স : 39 লিঙ্গ : পুৰুষ	BYH8441563 ফটো উপলব্ধ	857 নাম : দীপালি গঞ্জ স্বামীৰ নাম: জুছেন গঞ্জ ঘৰ নং : ৫২৯ বয়স : 38 লিঙ্গ : মহিলা	BYH8443105 ফটো উপলব্ধ	858 নাম : বাবল গঞ্জ পিতাৰ নাম: অনিল গঞ্জ ঘৰ নং : ৫২৯ বয়স : 36 লিঙ্গ : পুৰুষ	BYH8441574 ফটো উপলব্ধ
859 নাম : মালতী গঞ্জ স্বামীৰ নাম: বাবল গঞ্জ ঘৰ নং : 519 বয়স : 30 লিঙ্গ : মহিলা	BYH0343939 ফটো উপলব্ধ	860 নাম : শেৱালি গঞ্জ পিতাৰ নাম: অনিল গঞ্জ ঘৰ নং : 519 বয়স : 27 লিঙ্গ : মহিলা	BYH0343947 ফটো উপলব্ধ	861 নাম : শিব গঞ্জ পিতাৰ নাম: গজানন গঞ্জ ঘৰ নং : ৫২৯ক বয়স : 52 লিঙ্গ : পুৰুষ	BYH0423392 ফটো উপলব্ধ
862 নাম : ছনিয়া গঞ্জ স্বামীৰ নাম: চিৰু গঞ্জ ঘৰ নং : 519A বয়স : 47 লিঙ্গ : মহিলা	BYH0381384 ফটো উপলব্ধ	863 নাম : বমনী গঞ্জ স্বামীৰ নাম: নৰসিংহ গঞ্জ ঘৰ নং : ৫২০ বয়স : 52 লিঙ্গ : মহিলা	BYH8441621 ফটো উপলব্ধ	864 নাম : বহন গঞ্জ পিতাৰ নাম: নৰসিংহ গঞ্জ ঘৰ নং : ৫২০ বয়স : 28 লিঙ্গ : পুৰুষ	BYH0429738 ফটো উপলব্ধ
865 নাম : প্ৰিয়া গঞ্জ স্বামীৰ নাম: প্ৰভাকৰ গঞ্জ ঘৰ নং : ৫২০ক বয়স : 25 লিঙ্গ : মহিলা	YXH0007377 ফটো উপলব্ধ	866 নাম : প্ৰভাকৰ গঞ্জ পিতাৰ নাম: নৰসিংহ গঞ্জ ঘৰ নং : ৫২০ক বয়স : 23 লিঙ্গ : পুৰুষ	BYH0524801 ফটো উপলব্ধ	867 নাম : বুধেশ্বৰ কৰ্মকাৰ পিতাৰ নাম: চুনু কৰ্মকাৰ ঘৰ নং : ৫২১ বয়স : 54 লিঙ্গ : পুৰুষ	BYH8441643 ফটো উপলব্ধ
868 নাম : ধৰতি কৰ্মকাৰ স্বামীৰ নাম: বুধেশ্বৰ কৰ্মকাৰ ঘৰ নং : ৫২১ বয়স : 49 লিঙ্গ : মহিলা	BYH8441654 ফটো উপলব্ধ	869 নাম : সাৰতি কৰ্মকাৰ পিতাৰ নাম: মহনসিং কৰ্মকাৰ ঘৰ নং : ৫২১ বয়স : 39 লিঙ্গ : মহিলা	BYH8441665 ফটো উপলব্ধ	870 নাম : বিশাল কৰ্মকাৰ পিতাৰ নাম: বুধেশ্বৰ কৰ্মকাৰ ঘৰ নং : ৫২১ বয়স : 27 লিঙ্গ : পুৰুষ	BYH0400341 ফটো উপলব্ধ



871 নাম : ৰাজ কৰ্মকাৰ পিতাৰ নাম: বুদ্ধেশ্বৰ কৰ্মকাৰ কৰ্মকাৰ ঘৰ নং : 521 বয়স : 24 লিঙ্গ : পুৰুষ	BYH0451690 ফটো উপলব্ধ	872 নাম : সাবিত্ৰী গঞ্জ স্বামীৰ নাম: বৃধুবা গঞ্জ ঘৰ নং : 523 বয়স : 65 লিঙ্গ : মহিলা	BYH8441701 ফটো উপলব্ধ	873 নাম : পুষ্পা গঞ্জ পিতাৰ নাম: বৃধুবা গঞ্জ ঘৰ নং : 523 বয়স : 42 লিঙ্গ : মহিলা	BYH8441734 ফটো উপলব্ধ
874 নাম : বিৰজ গঞ্জ পিতাৰ নাম: বৃধুবা গঞ্জ ঘৰ নং : 523 বয়স : 40 লিঙ্গ : পুৰুষ	BYH8441712 ফটো উপলব্ধ	875 নাম : মীৰা গঞ্জ স্বামীৰ নাম: বিৰজ গঞ্জ ঘৰ নং : 523 বয়স : 37 লিঙ্গ : মহিলা	BYH8441723 ফটো উপলব্ধ	876 নাম : দেবন্তী গঞ্জ স্বামীৰ নাম: চমৰী গঞ্জ ঘৰ নং : 528 বয়স : 62 লিঙ্গ : মহিলা	BYH8441745 ফটো উপলব্ধ
877 নাম : ফিলিপ গঞ্জ পিতাৰ নাম: পচু গঞ্জ ঘৰ নং : 525 বয়স : 40 লিঙ্গ : পুৰুষ	BYH8441756 ফটো উপলব্ধ	878 নাম : সুলেখা গঞ্জ স্বামীৰ নাম: ফিলিপ গঞ্জ ঘৰ নং : 525 বয়স : 35 লিঙ্গ : মহিলা	BYH0508804 ফটো উপলব্ধ	879 নাম : লক্ষীৰাম কালিন্দী পিতাৰ নাম: ভৰত কালিন্দী ঘৰ নং : 526 বয়স : 65 লিঙ্গ : পুৰুষ	BYH8441767 ফটো উপলব্ধ
880 নাম : পবনী কালিন্দী স্বামীৰ নাম: হিৰেন কালিন্দী ঘৰ নং : 526 বয়স : 37 লিঙ্গ : মহিলা	BYH8441789 ফটো উপলব্ধ	881 নাম : ৰাজেশ কৰ্মকাৰ পিতাৰ নাম: শিবচৰন কৰ্মকাৰ ঘৰ নং : 529 বয়স : 42 লিঙ্গ : পুৰুষ	BYH8441814 ফটো উপলব্ধ	882 নাম : ৰাধিকা কৰ্মকাৰ স্বামীৰ নাম: ৰাজেশ কৰ্মকাৰ ঘৰ নং : 529 বয়স : 37 লিঙ্গ : মহিলা	BYH8441825 ফটো উপলব্ধ
883 নাম : দেৱা কৰ্মকাৰ পিতাৰ নাম: ৰাজেশ কৰ্মকাৰ ঘৰ নং : 527 বয়স : 28 লিঙ্গ : পুৰুষ	BYH0498642 ফটো উপলব্ধ	884 নাম : সৰমাই কলিতা কৰ্মকাৰ স্বামীৰ নাম: দেৱা কৰ্মকাৰ ঘৰ নং : 527 বয়স : 26 লিঙ্গ : মহিলা	BYH0511790 ফটো উপলব্ধ	885 নাম : অঞ্জনা মল্লিক স্বামীৰ নাম: ৰাজকুমাৰ মল্লিক ঘৰ নং : 528 বয়স : 44 লিঙ্গ : মহিলা	BYH8441858 ফটো উপলব্ধ
886 নাম : অজয় মল্লিক পিতাৰ নাম: ৰাজকুমাৰ মল্লিক ঘৰ নং : 529 বয়স : 28 লিঙ্গ : পুৰুষ	BYH0509745 ফটো উপলব্ধ	887 নাম : গিতালী মল্লিক পিতাৰ নাম: ৰাজকুমাৰ মল্লিক ঘৰ নং : 529 বয়স : 24 লিঙ্গ : মহিলা	BYH0509703 ফটো উপলব্ধ	888 নাম : বিজয় প্ৰসাদ কালিন্দী পিতাৰ নাম: ভৰত কালিন্দী ঘৰ নং : 530 বয়স : 62 লিঙ্গ : পুৰুষ	BYH8441870 ফটো উপলব্ধ
889 নাম : বিৰচী কালিন্দী স্বামীৰ নাম: বিজয় প্ৰসাদ কালিন্দী ঘৰ নং : 530 বয়স : 57 লিঙ্গ : মহিলা	BYH8441881 ফটো উপলব্ধ	890 নাম : চাইলেশ কালিন্দী পিতাৰ নাম: বিজয়প্ৰসাদ কালিন্দী ঘৰ নং : 530 বয়স : 39 লিঙ্গ : পুৰুষ	BYH8441916 ফটো উপলব্ধ	891 নাম : মুন কালিন্দী শইকীয়া স্বামীৰ নাম: চাইলেশ কালিন্দী ঘৰ নং : 530 বয়স : 32 লিঙ্গ : মহিলা	BYH8441927 ফটো উপলব্ধ
892 নাম : কপিল কালিন্দী পিতাৰ নাম: গুন কালিন্দী ঘৰ নং : 530 বয়স : 45 লিঙ্গ : পুৰুষ	BYH8441905 ফটো উপলব্ধ	893 নাম : ৰেইছমা কালিন্দী স্বামীৰ নাম: কপিল কালিন্দী ঘৰ নং : 530 বয়স : 41 লিঙ্গ : মহিলা	BYH8441892 ফটো উপলব্ধ	894 নাম : আকাশ তাঁতী পিতাৰ নাম: অতুল তাঁতী ঘৰ নং : 531 বয়স : 26 লিঙ্গ : পুৰুষ	BYH0342444 ফটো উপলব্ধ
895 নাম : ৰূপৰাম কালিন্দী পিতাৰ নাম: লুলু কালিন্দী ঘৰ নং : 532 বয়স : 44 লিঙ্গ : পুৰুষ	BYH8441972 ফটো উপলব্ধ	896 নাম : আৰতি কালিন্দী স্বামীৰ নাম: ৰূপৰাম কালিন্দী ঘৰ নং : 532 বয়স : 41 লিঙ্গ : মহিলা	BYH8441983 ফটো উপলব্ধ	897 নাম : ধনঞ্জয় কালিন্দী পিতাৰ নাম: ৰূপৰাম কালিন্দী ঘৰ নং : 532 বয়স : 21 লিঙ্গ : পুৰুষ	YXH0007849 ফটো উপলব্ধ
898 নাম : বিজয় কৰ্মকাৰ পিতাৰ নাম: বৃধৰাম কৰ্মকাৰ ঘৰ নং : 533 বয়স : 42 লিঙ্গ : পুৰুষ	BYH8442011 ফটো উপলব্ধ	899 নাম : মনমতী কৰ্মকাৰ স্বামীৰ নাম: বিজয় কৰ্মকাৰ ঘৰ নং : 533 বয়স : 37 লিঙ্গ : মহিলা	BYH1676944 ফটো উপলব্ধ	900 নাম : সঞ্জয় কৰ্মকাৰ পিতাৰ নাম: বৃধৰাম কৰ্মকাৰ ঘৰ নং : 533 বয়স : 37 লিঙ্গ : পুৰুষ	BYH8442022 ফটো উপলব্ধ



901 নাম : চম্পা গঞ্জ পিতাৰ নাম: ৰামসিং গঞ্জ ঘৰ নং : ৫৩৪ বয়স : 52 লিঙ্গ : মহিলা	BYH8442033 ফটো উপলব্ধ	902 নাম : কিছন গঞ্জ পিতাৰ নাম: ৰামসিং গঞ্জ ঘৰ নং : ৫৩৪ বয়স : 46 লিঙ্গ : পুৰুষ	BYH8442044 ফটো উপলব্ধ	903 নাম : ৰেণু গঞ্জ স্বামীৰ নাম: কিছন গঞ্জ ঘৰ নং : ৫৩৪ বয়স : 45 লিঙ্গ : মহিলা	BYH1676999 ফটো উপলব্ধ
904 নাম : বিজয় গঞ্জ পিতাৰ নাম: ৰামসিং গঞ্জ ঘৰ নং : ৫৩৪ বয়স : 42 লিঙ্গ : পুৰুষ	BYH8442055 ফটো উপলব্ধ	905 নাম : ফুল্ল কালিন্দী স্বামীৰ নাম: কিষ্ট কালিন্দী ঘৰ নং : ৫৩৬ বয়স : 57 লিঙ্গ : মহিলা	BYH8442099 ফটো উপলব্ধ	906 নাম : অৰুন কালিন্দী পিতাৰ নাম: কিষ্ট কালিন্দী ঘৰ নং : ৫৩৬ বয়স : 32 লিঙ্গ : পুৰুষ	BYH8443116 ফটো উপলব্ধ
907 নাম : বৰুন কালিন্দী পিতাৰ নাম: কিষ্ট কালিন্দী ঘৰ নং : 536 বয়স : 28 লিঙ্গ : পুৰুষ	BYH0344838 ফটো উপলব্ধ	908 নাম : শিল্পা কালিন্দী স্বামীৰ নাম: অৰুন কালিন্দী ঘৰ নং : 536 বয়স : 27 লিঙ্গ : মহিলা	YXH0073619 ফটো উপলব্ধ	909 নাম : লক্ষ্মী কালিন্দী পিতাৰ নাম: কিষ্ট কালিন্দী ঘৰ নং : 536 বয়স : 25 লিঙ্গ : মহিলা	BYH0344846 ফটো উপলব্ধ
910 নাম : সুন্দৰমনি কৰ্মকাৰ স্বামীৰ নাম: চনাৰাম কৰ্মকাৰ ঘৰ নং : ৫৩৭ বয়স : 57 লিঙ্গ : মহিলা	BYH8442102 ফটো উপলব্ধ	911 নাম : ববীতা গঞ্জ স্বামীৰ নাম: শনিচৰ গঞ্জ ঘৰ নং : ৫৩৮ বয়স : 67 লিঙ্গ : মহিলা	BYH8442124 ফটো উপলব্ধ	912 নাম : চমাৰী গঞ্জ পিতাৰ নাম: শনিচৰ গঞ্জ ঘৰ নং : ৫৩৮ বয়স : 37 লিঙ্গ : মহিলা	BYH8442135 ফটো উপলব্ধ
913 নাম : ৰাইমনি গঞ্জ পিতাৰ নাম: শনিচৰ গঞ্জ ঘৰ নং : ৫৩৮ বয়স : 35 লিঙ্গ : মহিলা	BYH8442146 ফটো উপলব্ধ	914 নাম : গকুল গঞ্জ মাতৃৰ নাম: ববীতা গঞ্জ ঘৰ নং : ৫৩৮ বয়স : 27 লিঙ্গ : পুৰুষ	BYH0132183 ফটো উপলব্ধ	915 নাম : কমলা তাঁতী স্বামীৰ নাম: কাৰ্তিক তাঁতী ঘৰ নং : ৫৩৯ বয়স : 62 লিঙ্গ : মহিলা	BYH8442157 ফটো উপলব্ধ
916 নাম : পদ্মা তাঁতী পিতাৰ নাম: কাৰ্তিক তাঁতী ঘৰ নং : ৫৩৯ বয়স : 37 লিঙ্গ : মহিলা	BYH8442168 ফটো উপলব্ধ	917 নাম : কুন্তী তাঁতী স্বামীৰ নাম: গোপাল তাঁতী ঘৰ নং : ৫৪০ বয়স : 37 লিঙ্গ : মহিলা	BYH8442191 ফটো উপলব্ধ	918 নাম : কাৰ্তিক তাঁতী পিতাৰ নাম: তৰুন তাঁতী ঘৰ নং : ৫৪০ বয়স : 35 লিঙ্গ : পুৰুষ	BYH8442179 ফটো উপলব্ধ
919 নাম : আশা তাঁতী স্বামীৰ নাম: কাৰ্তিক তাঁতী ঘৰ নং : ৫৪০ বয়স : 34 লিঙ্গ : মহিলা	BYH0356147 ফটো উপলব্ধ	920 নাম : নুনী কলিতা পিতাৰ নাম: বনু কলিতা ঘৰ নং : ৫৪১ বয়স : 52 লিঙ্গ : মহিলা	BYH8442215 ফটো উপলব্ধ	921 নাম : তুলসী কলিতা পিতাৰ নাম: বনু কলিতা ঘৰ নং : ৫৪১ বয়স : 41 লিঙ্গ : পুৰুষ	BYH8442204 ফটো উপলব্ধ
922 নাম : পবন গঞ্জ পিতাৰ নাম: ৰাজাৰাম গঞ্জ ঘৰ নং : ৫৪২ বয়স : 47 লিঙ্গ : পুৰুষ	BYH8442237 ফটো উপলব্ধ	# 923 নাম : নিৰুপা গঞ্জ স্বামীৰ নাম: পবন গঞ্জ ঘৰ নং : ৫৪২ বয়স : 39 লিঙ্গ : মহিলা	BYH8442248 ফটো উপলব্ধ	924 নাম : মনজিৎ গঞ্জ পিতাৰ নাম: পবন গঞ্জ ঘৰ নং : 542 বয়স : 29 লিঙ্গ : পুৰুষ	BYH0508762 ফটো উপলব্ধ
925 নাম : শিল্পা গঞ্জ স্বামীৰ নাম: মনজিত গঞ্জ ঘৰ নং : ৫৪২ বয়স : 26 লিঙ্গ : মহিলা	YXH0007385 ফটো উপলব্ধ	926 নাম : বসন্তী চাহু স্বামীৰ নাম: জীবন চাহু ঘৰ নং : ৫৪৩ বয়স : 57 লিঙ্গ : মহিলা	BYH8442260 ফটো উপলব্ধ	927 নাম : ৰাজু চাহু পিতাৰ নাম: জীবন চাহু ঘৰ নং : ৫৪৩ বয়স : 37 লিঙ্গ : পুৰুষ	BYH8442271 ফটো উপলব্ধ
928 নাম : কৰুণা চাহু স্বামীৰ নাম: ৰাজু চাহু ঘৰ নং : ৫৪৩ বয়স : 35 লিঙ্গ : মহিলা	BYH0356089 ফটো উপলব্ধ	929 নাম : দীনেশ শাহু পিতাৰ নাম: জীবন শাহু ঘৰ নং : 543 বয়স : 28 লিঙ্গ : পুৰুষ	BYH0344903 ফটো উপলব্ধ	930 নাম : লক্ষ্মী চাহু স্বামীৰ নাম: দীনেশ চাহু ঘৰ নং : ৫৪৩ বয়স : 28 লিঙ্গ : মহিলা	BYH0356204 ফটো উপলব্ধ



931 নাম : সুস্মিতা চাহু পিতাৰ নাম: জীৱন চাহু ঘৰ নং : ৫৪৩ বয়স : 24 লিঙ্গ : মহিলা	BYH0531186 ফটো উপলব্ধ	932 নাম : সুৰেন তাঁতী পিতাৰ নাম: বেনাৰ তাঁতী ঘৰ নং : ৫৪৪ বয়স : 65 লিঙ্গ : পুৰুষ	BYH8442282 ফটো উপলব্ধ	933 নাম : গংগা মাৰি পিতাৰ নাম: চুন্সু মাৰি ঘৰ নং : ৫৪৫ বয়স : 47 লিঙ্গ : পুৰুষ	BYH8442317 ফটো উপলব্ধ
934 নাম : জয়মতী মাৰি স্বামীৰ নাম: গংগা মাৰি ঘৰ নং : ৫৪৫ বয়স : 43 লিঙ্গ : মহিলা	BYH8442328 ফটো উপলব্ধ	935 নাম : চন্দন মাৰী পিতাৰ নাম: গঙ্গা মাৰি ঘৰ নং : 545ক বয়স : 34 লিঙ্গ : পুৰুষ	BYH0230623 ফটো উপলব্ধ	936 নাম : সুনিতা গঞ্জু মাৰি স্বামীৰ নাম: চন্দন মাৰি ঘৰ নং : 545ক বয়স : 28 লিঙ্গ : মহিলা	BYH0356113 ফটো উপলব্ধ
937 নাম : ৰাজা মাৰি পিতাৰ নাম: গংগা মাৰি ঘৰ নং : ৫৪৫ বয়স : 28 লিঙ্গ : পুৰুষ	BYH0230243 ফটো উপলব্ধ	938 নাম : সুধা তাঁতী মাৰী স্বামীৰ নাম: ৰাজা মাৰী ঘৰ নং : ৫৪৫ বয়স : 28 লিঙ্গ : মহিলা	BYH0524884 ফটো উপলব্ধ	939 নাম : নিকলাছ কুজুৰ পিতাৰ নাম: চিমন কুজুৰ ঘৰ নং : ৫৪৬ বয়স : 58 লিঙ্গ : পুৰুষ	BYH8442339 ফটো উপলব্ধ
940 নাম : জোছপিনা কুজুৰ স্বামীৰ নাম: নিকলাছ কুজুৰ ঘৰ নং : ৫৪৬ বয়স : 52 লিঙ্গ : মহিলা	BYH8442340 ফটো উপলব্ধ	941 নাম : মেৰী কুজুৰ পিতাৰ নাম: নিকলাছ কুজুৰ ঘৰ নং : ৫৪৬ বয়স : 36 লিঙ্গ : মহিলা	BYH8442351 ফটো উপলব্ধ	942 নাম : চিৰিয়াকু কুজুৰ পিতাৰ নাম: নিকলাছ কুজুৰ ঘৰ নং : ৫৪৬ বয়স : 27 লিঙ্গ : পুৰুষ	BYH0133223 ফটো উপলব্ধ
943 নাম : টুচমনি ভুঞা স্বামীৰ নাম: কাঁকি ভুঞা ঘৰ নং : ৫৪৭ বয়স : 39 লিঙ্গ : মহিলা	BYH8442373 ফটো উপলব্ধ	944 নাম : বুকমনী গড় স্বামীৰ নাম: দৌলিত গড় ঘৰ নং : ৫৪৮ বয়স : 49 লিঙ্গ : মহিলা	BYH8442384 ফটো উপলব্ধ	945 নাম : আকাশ গড় পিতাৰ নাম: দৌলিত গড় ঘৰ নং : ৫৪৮ বয়স : 27 লিঙ্গ : পুৰুষ	BYH0400507 ফটো উপলব্ধ
946 নাম : বিকাশ গড় পিতাৰ নাম: দৌলিত গড় ঘৰ নং : ৫৪৮ বয়স : 26 লিঙ্গ : পুৰুষ	BYH0133934 ফটো উপলব্ধ	947 নাম : পূৰ্ণিমা কালিন্দী গড় স্বামীৰ নাম: আকাশ গড় ঘৰ নং : ৫৪৮ বয়স : 25 লিঙ্গ : মহিলা	BYH0526988 ফটো উপলব্ধ	948 নাম : মনিকা বৰা স্বামীৰ নাম: বিকাশা গোড় ঘৰ নং : 548 বয়স : 20 লিঙ্গ : মহিলা	YXH0101782 ফটো উপলব্ধ
949 নাম : মদন মুণ্ডা পিতাৰ নাম: ৰানু মুণ্ডা ঘৰ নং : ৫৪৯ বয়স : 42 লিঙ্গ : পুৰুষ	BYH8442419 ফটো উপলব্ধ	950 নাম : বীনা মুণ্ডা স্বামীৰ নাম: অমিত মুণ্ডা ঘৰ নং : ৫৪৯ বয়স : 37 লিঙ্গ : মহিলা	BYH0493510 ফটো উপলব্ধ	951 নাম : অমিত মুণ্ডা পিতাৰ নাম: ৰানু মুণ্ডা ঘৰ নং : ৫৪৯ বয়স : 35 লিঙ্গ : পুৰুষ	BYH8442420 ফটো উপলব্ধ
952 নাম : দেবাৰু কালিন্দী পিতাৰ নাম: টিলু কালিন্দী ঘৰ নং : ৫৫০ বয়স : 44 লিঙ্গ : পুৰুষ	BYH8442431 ফটো উপলব্ধ	953 নাম : অমিলা কালিন্দী স্বামীৰ নাম: দেবাৰু কালিন্দী ঘৰ নং : ৫৫০ বয়স : 41 লিঙ্গ : মহিলা	BYH8442442 ফটো উপলব্ধ	954 নাম : প্ৰদীপ কালিন্দী পিতাৰ নাম: দেবাৰু কালিন্দী ঘৰ নং : ৫৫০ বয়স : 33 লিঙ্গ : পুৰুষ	BYH0525444 ফটো উপলব্ধ
955 নাম : বালি কালিন্দী পিতাৰ নাম: দেবাৰু কালিন্দী ঘৰ নং : ৫৫০ বয়স : 31 লিঙ্গ : পুৰুষ	BYH0400408 ফটো উপলব্ধ	956 নাম : প্ৰভাত কালিন্দী পিতাৰ নাম: দেবাৰু কালিন্দী ঘৰ নং : ৫৫০ বয়স : 25 লিঙ্গ : পুৰুষ	BYH0400580 ফটো উপলব্ধ	957 নাম : বসন্তী গড় স্বামীৰ নাম: বাবলু গড় ঘৰ নং : ৫৫১ বয়স : 37 লিঙ্গ : মহিলা	BYH8442475 ফটো উপলব্ধ
958 নাম : তিলেশ্বৰী গঞ্জু স্বামীৰ নাম: বৰতীয়া গঞ্জু ঘৰ নং : ৫৫৩ বয়স : 62 লিঙ্গ : মহিলা	BYH8442511 ফটো উপলব্ধ	959 নাম : অঞ্জলী গঞ্জু স্বামীৰ নাম: হৰেৰাম গঞ্জু ঘৰ নং : 553 বয়স : 44 লিঙ্গ : মহিলা	BYH0509323 ফটো উপলব্ধ	960 নাম : হৰেৰাম গঞ্জু পিতাৰ নাম: বৰতীয়া গঞ্জু ঘৰ নং : ৫৫৩ বয়স : 40 লিঙ্গ : পুৰুষ	BYH8442522 ফটো উপলব্ধ



# 961 নাম : বতনলাল গঞ্জ পিতাৰ নাম: ৰামলাল গঞ্জ ঘৰ নং : ৫৫৪ বয়স : 64 লিঙ্গ : পুৰুষ	BYH8442533 ফটো উপলব্ধ	962 নাম : মুংগাবতী গঞ্জ স্বামীৰ নাম: বতনলাল গঞ্জ ঘৰ নং : ৫৫৪ বয়স : 57 লিঙ্গ : মহিলা	BYH8442544 ফটো উপলব্ধ	963 নাম : লক্ষীৰাম গঞ্জ পিতাৰ নাম: বতনলাল গঞ্জ ঘৰ নং : ৫৫৪ বয়স : 35 লিঙ্গ : পুৰুষ	BYH8442555 ফটো উপলব্ধ
964 নাম : ৰিতা গঞ্জ স্বামীৰ নাম: লক্ষীৰাম গঞ্জ ঘৰ নং : 554 বয়স : 33 লিঙ্গ : মহিলা	BYH0274449 ফটো উপলব্ধ	965 নাম : দয়াৰাম গঞ্জ পিতাৰ নাম: ৰামলাল গঞ্জ ঘৰ নং : ৫৫৫ বয়স : 52 লিঙ্গ : পুৰুষ	BYH8442566 ফটো উপলব্ধ	966 নাম : ৰূপালী গঞ্জ স্বামীৰ নাম: দয়াৰাম গঞ্জ ঘৰ নং : ৫৫৫ বয়স : 46 লিঙ্গ : মহিলা	BYH8442577 ফটো উপলব্ধ
967 নাম : লক্ষ্মীহীৰা গঞ্জ পিতাৰ নাম: দয়াৰাম গঞ্জ ঘৰ নং : 555 বয়স : 21 লিঙ্গ : মহিলা	BYH1696962 ফটো উপলব্ধ	968 নাম : হিমাশ্ৰী গঞ্জ পিতাৰ নাম: দয়াৰাম গঞ্জ ঘৰ নং : ৫৫৫ বয়স : 19 লিঙ্গ : মহিলা	YXH0096396 ফটো উপলব্ধ	969 নাম : সুশীলা তাঁতী স্বামীৰ নাম: জয় তাঁতী ঘৰ নং : ৫৫৬ বয়স : 37 লিঙ্গ : মহিলা	BYH8442613 ফটো উপলব্ধ
970 নাম : অজয় তাঁতী পিতাৰ নাম: ছখিচান্দ তাঁতী ঘৰ নং : ৫৫৬ বয়স : 35 লিঙ্গ : পুৰুষ	BYH8442624 ফটো উপলব্ধ	971 নাম : বিকাশ তাঁতী পিতাৰ নাম: জয় তাঁতী ঘৰ নং : ৫৫৬ বয়স : 19 লিঙ্গ : পুৰুষ	YXH0096842 ফটো উপলব্ধ	972 নাম : সঞ্জয় তাঁতী পিতাৰ নাম: ছখিচান্দ তাঁতী ঘৰ নং : ৫৫৭ বয়স : 42 লিঙ্গ : পুৰুষ	BYH8442635 ফটো উপলব্ধ
973 নাম : গীতা তাঁতী স্বামীৰ নাম: সঞ্জয় তাঁতী ঘৰ নং : ৫৫৭ বয়স : 37 লিঙ্গ : মহিলা	BYH8442646 ফটো উপলব্ধ	974 নাম : কৰ্ন গড় পিতাৰ নাম: জ্যোতিপ্ৰসাদ গড় ঘৰ নং : ৫৫৯ বয়স : 52 লিঙ্গ : পুৰুষ	BYH8442668 ফটো উপলব্ধ	975 নাম : ভগবতী গড় স্বামীৰ নাম: কৰ্ন গড় ঘৰ নং : ৫৫৯ বয়স : 45 লিঙ্গ : মহিলা	BYH8442679 ফটো উপলব্ধ
976 নাম : শিবানী গড় কলিতা স্বামীৰ নাম: পিন্টু গড় ঘৰ নং : ৫৫৯ বয়স : 30 লিঙ্গ : মহিলা	BYH0400598 ফটো উপলব্ধ	977 নাম : পিন্টু গড় পিতাৰ নাম: কৰ্ন গড় ঘৰ নং : ৫৫৯ বয়স : 28 লিঙ্গ : পুৰুষ	BYH0134023 ফটো উপলব্ধ	978 নাম : পণ্ডিত গড় পিতাৰ নাম: বাবলু গড় ঘৰ নং : ৫৫৯ বয়স : 20 লিঙ্গ : পুৰুষ	YXH0096438 ফটো উপলব্ধ
979 নাম : ৰাহুল গড় পিতাৰ নাম: কৰ্ণ গড় ঘৰ নং : 559 ক বয়স : 29 লিঙ্গ : পুৰুষ	YXH0083832 ফটো উপলব্ধ	980 নাম : বনিতা মহানন্দ স্বামীৰ নাম: ৰাহুল গড় ঘৰ নং : 559 ক বয়স : 22 লিঙ্গ : মহিলা	BYH0451559 ফটো উপলব্ধ	981 নাম : কানাহাই কালিন্দী পিতাৰ নাম: বাবুলাল কালিন্দী ঘৰ নং : ৫৬০ বয়স : 52 লিঙ্গ : পুৰুষ	BYH8442680 ফটো উপলব্ধ
982 নাম : মানব কালিন্দী স্বামীৰ নাম: কানাহাই কালিন্দী ঘৰ নং : ৫৬০ বয়স : 47 লিঙ্গ : মহিলা	BYH8442691 ফটো উপলব্ধ	983 নাম : সংগীতা কালিন্দী পিতাৰ নাম: কানাহাই কালিন্দী ঘৰ নং : ৫৬০ বয়স : 30 লিঙ্গ : মহিলা	BYH0133421 ফটো উপলব্ধ	984 নাম : শিব কালিন্দী পিতাৰ নাম: কানাহাই কালিন্দী ঘৰ নং : 560 বয়স : 25 লিঙ্গ : পুৰুষ	BYH0331629 ফটো উপলব্ধ
985 নাম : জয়মতী কালিন্দী স্বামীৰ নাম: ৰমেশ কালিন্দী ঘৰ নং : ৫৬১ বয়স : 57 লিঙ্গ : মহিলা	BYH8442704 ফটো উপলব্ধ	986 নাম : ইন কালিন্দী পিতাৰ নাম: চুনকা কালিন্দী ঘৰ নং : ৫৬১ বয়স : 44 লিঙ্গ : মহিলা	BYH8442726 ফটো উপলব্ধ	987 নাম : কৰন কালিন্দী মাতৃৰ নাম: জয়মতী কালিন্দী ঘৰ নং : ৫৬১ বয়স : 22 লিঙ্গ : পুৰুষ	BYH0402941 ফটো উপলব্ধ
988 নাম : নকুল কলিতা পিতাৰ নাম: লিলা কলিতা ঘৰ নং : ৫৬২ বয়স : 35 লিঙ্গ : পুৰুষ	BYH0283820 ফটো উপলব্ধ	989 নাম : ৰূপালী কুমাৰ কলিতা স্বামীৰ নাম: নকুল কলিতা ঘৰ নং : ৫৬২ বয়স : 34 লিঙ্গ : মহিলা	BYH0530535 ফটো উপলব্ধ	990 নাম : বাবুল কলিতা পিতাৰ নাম: লিলা কলিতা ঘৰ নং : 562 বয়স : 32 লিঙ্গ : পুৰুষ	BYH0331744 ফটো উপলব্ধ



991 নাম : মনী কুমাৰ কলীতা স্বামীৰ নাম : বাবলু কলীতা ঘৰ নং : 562 বয়স : 30 লিঙ্গ : মহিলা	BYH0509232 ফটো উপলব্ধ	992 নাম : উজনী কলিতা পিতাৰ নাম : লীলা কলিতা ঘৰ নং : 562 বয়স : 27 লিঙ্গ : মহিলা	BYH0317628 ফটো উপলব্ধ	993 নাম : সুৰজ কলিতা পিতাৰ নাম : লীলা কলিতা ঘৰ নং : 562 বয়স : 27 লিঙ্গ : পুৰুষ	BYH0133173 ফটো উপলব্ধ
994 নাম : লক্ষী পানীকা স্বামীৰ নাম : গকুল কলিতা ঘৰ নং : 562 ক বয়স : 36 লিঙ্গ : মহিলা	BYH0511832 ফটো উপলব্ধ	995 নাম : গকুল কলিতা পিতাৰ নাম : লীলা কলিতা ঘৰ নং : 562 ক বয়স : 35 লিঙ্গ : পুৰুষ	BYH8442759 ফটো উপলব্ধ	996 নাম : গংগামনি কলিতা স্বামীৰ নাম : লাদুৰাম কলিতা ঘৰ নং : 563 বয়স : 47 লিঙ্গ : মহিলা	BYH8442771 ফটো উপলব্ধ
997 নাম : দীপ কলিতা পিতাৰ নাম : লেদুৰম কলিতা ঘৰ নং : 563 বয়স : 24 লিঙ্গ : পুৰুষ	YXH0101766 ফটো উপলব্ধ	998 নাম : মনুৰাম কলিতা পিতাৰ নাম : শ্ৰীহৰি কলিতা ঘৰ নং : 568 বয়স : 44 লিঙ্গ : পুৰুষ	BYH8442782 ফটো উপলব্ধ	999 নাম : মৌচুমী কলিতা স্বামীৰ নাম : মনোৰাম কলিতা ঘৰ নং : 568 বয়স : 40 লিঙ্গ : মহিলা	BYH8442793 ফটো উপলব্ধ
1000 নাম : হৰিদেৱ কালিন্দী পিতাৰ নাম : লব কালিন্দী ঘৰ নং : 566 বয়স : 28 লিঙ্গ : পুৰুষ	BYH0339515 ফটো উপলব্ধ	1001 নাম : বলদেব কালিন্দী পিতাৰ নাম : গোলাপ কালিন্দী ঘৰ নং : 569 বয়স : 42 লিঙ্গ : পুৰুষ	BYH8442828 ফটো উপলব্ধ	1002 নাম : সুৰজনী কালিন্দী পিতাৰ নাম : গোলাপ কালিন্দী ঘৰ নং : 569 বয়স : 37 লিঙ্গ : মহিলা	BYH8442840 ফটো উপলব্ধ
1003 নাম : সন্ধ্যা কালিন্দী পিতাৰ নাম : গোলাপ কালিন্দী ঘৰ নং : 569 বয়স : 35 লিঙ্গ : মহিলা	BYH8442851 ফটো উপলব্ধ	1004 নাম : চিলা কালিন্দী স্বামীৰ নাম : দেবীচৰণ কালিন্দী ঘৰ নং : 568 বয়স : 57 লিঙ্গ : মহিলা	BYH8442873 ফটো উপলব্ধ	1005 নাম : বগী কালিন্দী পিতাৰ নাম : দেবীচৰণ কালিন্দী ঘৰ নং : 568 বয়স : 37 লিঙ্গ : মহিলা	BYH8442895 ফটো উপলব্ধ
1006 নাম : সংগীতা কালিন্দী স্বামীৰ নাম : হেমন্ত কালিন্দী ঘৰ নং : 828 বয়স : 31 লিঙ্গ : মহিলা	BYH8442975 ফটো উপলব্ধ	1007 নাম : লাল তাতী পিতাৰ নাম : টিকেছন তাতী ঘৰ নং : 826 বয়স : 52 লিঙ্গ : পুৰুষ	BYH8442908 ফটো উপলব্ধ	1008 নাম : হেমন্ত কালিন্দী পিতাৰ নাম : মনিৰাম কালিন্দী ঘৰ নং : 828 বয়স : 40 লিঙ্গ : পুৰুষ	BYH8442919 ফটো উপলব্ধ
1009 নাম : দেবৰাজ মাহী পিতাৰ নাম : কৰ্ম মাহী কৰ্ম মাহী ঘৰ নং : বয়স : 40 লিঙ্গ : পুৰুষ	BYH8437670 ফটো উপলব্ধ				



1010	1	YXH0135020	ফটো উপলব্ধ	নাম : মালা গড় স্বামীৰ নাম: আকাশ গড় ঘৰ নং : ৫৪৮ বয়স : 21 লিঙ্গ : মহিলা	1011	1	YXH0141283	ফটো উপলব্ধ	নাম : লীলা গৌড় কলিতা স্বামীৰ নাম: ৰাজ কলিতা ঘৰ নং : ৫৬৪ বয়স : 24 লিঙ্গ : মহিলা	1012	1	YXH0141291	ফটো উপলব্ধ	নাম : ৰাজ কলিতা পিতাৰ নাম: মুনুৰাম কলিতা ঘৰ নং : ৫৬৪ বয়স : 20 লিঙ্গ : পুৰুষ
1013	1	YXH0146878	ফটো উপলব্ধ	নাম : মন্দিৰা তাঁতী পিতাৰ নাম: দেবদাস তাঁতী ঘৰ নং : ৪৫৩ বয়স : 21 লিঙ্গ : মহিলা	1014	1	YXH0161786	ফটো উপলব্ধ	নাম : অৰুন গড় পিতাৰ নাম: বাবলু গড় ঘৰ নং : ৫৫৯ বয়স : 18 লিঙ্গ : পুৰুষ	1015	1	YXH0161802	ফটো উপলব্ধ	নাম : সুৰেন গঞ্জ পিতাৰ নাম: বিৰজু গঞ্জ ঘৰ নং : ৫২৩ বয়স : 19 লিঙ্গ : পুৰুষ
1016	1	YXH0161828	ফটো উপলব্ধ	নাম : প্রতাপ তাঁতী পিতাৰ নাম: জয়াছিং তাঁতী ঘৰ নং : ৫০৫ বয়স : 19 লিঙ্গ : পুৰুষ	1017	1	YXH0161836	ফটো উপলব্ধ	নাম : আৰমান মল্লিক পিতাৰ নাম: অনুপ মল্লিক ঘৰ নং : ৫৯৬ বয়স : 19 লিঙ্গ : পুৰুষ	1018	1	YXH0161851	ফটো উপলব্ধ	নাম : কৰণ তাঁতী পিতাৰ নাম: অজয় তাঁতী ঘৰ নং : ৪৫০ বয়স : 19 লিঙ্গ : পুৰুষ
1019	1	YXH0161877	ফটো উপলব্ধ	নাম : সৌৰভ কালিন্দী পিতাৰ নাম: কপিল কালিন্দী ঘৰ নং : ৫৩০ক বয়স : 18 লিঙ্গ : পুৰুষ	1020	1	YXH0165514	ফটো উপলব্ধ	নাম : দেৱজিৎ গঞ্জ পিতাৰ নাম: পৰন গঞ্জ ঘৰ নং : ৫৪২ বয়স : 25 লিঙ্গ : পুৰুষ	1021	1	YXH0165530	ফটো উপলব্ধ	নাম : প্ৰিয়ংকা টপ্প পিতাৰ নাম: অগস্তি টপ্প ঘৰ নং : ৪৮০ বয়স : 21 লিঙ্গ : মহিলা
1022	1	YXH0165548	ফটো উপলব্ধ	নাম : ৰহীদেৰ মাহলী পিতাৰ নাম: ৰঘুনাথ মাহলী ঘৰ নং : ৪৯৯ক বয়স : 25 লিঙ্গ : পুৰুষ	1023	1	YXH0165555	ফটো উপলব্ধ	নাম : মমি কৰ্মকাৰ পিতাৰ নাম: পিৰি কৰ্মকাৰ ঘৰ নং : ৩৮৮ বয়স : 20 লিঙ্গ : মহিলা	1024	1	YXH0165589	ফটো উপলব্ধ	নাম : অভিশেক তাঁতী পিতাৰ নাম: ৰতন তাঁতী ঘৰ নং : ৩১৪খ বয়স : 21 লিঙ্গ : পুৰুষ
1025	1	YXH0165597	ফটো উপলব্ধ	নাম : জোতি মুণ্ডা স্বামীৰ নাম: চুলেনদৰ মুণ্ডা ঘৰ নং : ৪৮৬ বয়স : 25 লিঙ্গ : মহিলা	1026	1	YXH0166108	ফটো উপলব্ধ	নাম : গৌৰ তাঁতী পিতাৰ নাম: সুশীল তাঁতী ঘৰ নং : ৩৬১ বয়স : 21 লিঙ্গ : পুৰুষ	1027	1	YXH0168104	ফটো উপলব্ধ	নাম : বহাগী কালিন্দী স্বামীৰ নাম: প্ৰভাত কালিন্দী ঘৰ নং : ৫৫০ বয়স : 24 লিঙ্গ : মহিলা
1028	1	YXH0168005	ফটো উপলব্ধ	নাম : মনীষা মাহালী স্বামীৰ নাম: বিজু মাহালী ঘৰ নং : ৩৫৫ বয়স : 22 লিঙ্গ : মহিলা	1029	1	YXH0168302	ফটো উপলব্ধ	নাম : দ্বিপমালা তাঁতী কৰ্মকাৰ স্বামীৰ নাম: সুৰজ কৰ্মকাৰ ঘৰ নং : ৩৪৮ বয়স : 22 লিঙ্গ : মহিলা	1030	1	YXH0168625	ফটো উপলব্ধ	নাম : উৰ্মিলা গঞ্জ স্বামীৰ নাম: বিকী গঞ্জ ঘৰ নং : ৫০২খ বয়স : 22 লিঙ্গ : মহিলা



## ভোটাৰৰ সাৰাংশ

## A) ভোটাৰৰ সংখ্যা

	তালিকাৰ প্ৰকাৰ	তালিকাৰ চিনাক্তকৰণ	ভোটাৰৰ সংখ্যা							
			পুৰুষ	মহিলা	৩য় লিঙ্গ	মুঠ				
I	মূল তালিকা	মূল তালিকা	বিশেষ সংশোধন, 2026 চনৰ পূৰ্বৰ 2025 চনৰ মূল তালিকাৰ লগত থকা সংযোজন সমূহ একত্ৰিতকৰণ কৰা তালিকা।				462	547	0	1009
II	যোগ তালিকা	পৰিপূৰক 1	বিশেষ সংক্ষিপ্ত সংশোধন, 2026				11	10	0	21
		পৰিপূৰক 2	অনবিচ্ছিন্ন সংশোধন 2026				0	0	0	0
		মুঠ					11	10	0	21
III	বিয়োজন তালিকা	পৰিপূৰক 1	বিশেষ সংক্ষিপ্ত সংশোধন, 2026				3	1	0	4
		পৰিপূৰক 2	অনবিচ্ছিন্ন সংশোধন 2026				0	0	0	0
		মুঠ					3	1	0	4
IV	লিংগ ক্ষেত্ৰত পৰিবৰ্তনৰ বাবে পাৰ্থক্য						0	0	0	0
এই সংশোধনৰ পিছত ভোটাৰ তালিকাত ভোটাৰৰ মুঠ সংখ্যা (I+II-III+IV)			470	556	0	1026				

## B) শুধৰনীৰ সংখ্যা

তালিকাৰ প্ৰকাৰ	তালিকাৰ চিনাক্তকৰণ	শুধৰনীৰ সংখ্যা
পৰিপূৰক 1	বিশেষ সংক্ষিপ্ত সংশোধন, 2026	17
পৰিপূৰক 2	অনবিচ্ছিন্ন সংশোধন 2026	5
	মুঠ	22

নিৰ্বাচক পঞ্জীয়ন বিষয়াৰ স্বাক্ষৰ

E-মূত, S-স্থানান্তৰিত/ বাসস্থান পৰিবৰ্তন, R-প্ৰতিলিপি, M-নিখোজ, Q-অযোগ্য