



ভোটাৰ তালিকা 2026 S03 অসম

বিধানসভা সমষ্টিৰ নম্বৰ, নাম আৰু সংৰক্ষণৰ স্থিতি : 57 - কলিয়াবৰ (সাধাৰণ)		খণ্ড নং : 236																			
এই বিধানসভা সমষ্টিত কোন সংসদীয় সমষ্টিৰ অন্তৰ্গত তাৰ নম্বৰ, নাম আৰু সংৰক্ষণ স্থিতি : 10 - কাজিৰঙা (সাধাৰণ)																					
1. সংশোধনৰ বিৱৰণ																					
সংশোধনৰ বছৰ	2026	তালিকাৰ চিনাক্তকৰণ																			
ভিত্তি তাৰিখ	01-04-2026	বিশেষ সংশোধন, 2026 চনৰ পূৰ্বৰ 2025 চনৰ মূল তালিকাৰ লগত থকা সংযোজন সমূহ একত্ৰিতকৰণ কৰা তালিকা।																			
সংশোধনৰ প্ৰকাৰ	বিশেষ সংশোধন 2026																				
প্ৰকাশনৰ তাৰিখ	23-03-2026																				
2. খণ্ড আৰু ভোটগ্ৰহন কেন্দ্ৰৰ বিৱৰণ																					
খণ্ডৰ অন্তৰ্গত এলেকা সমূহৰ নম্বৰ আৰু নাম																					
1-দেওঁপানী	<table border="1" style="width: 100%; border-collapse: collapse;"> <tr> <td>মূল চহৰ/গাওঁ</td> <td>: বাঘমাৰি</td> </tr> <tr> <td>ৱাৰ্ড নং</td> <td>:</td> </tr> <tr> <td>ডাকঘৰ</td> <td>: জখলাবন্ধা</td> </tr> <tr> <td>পুলিচ থানা</td> <td>: জখলাবন্ধা</td> </tr> <tr> <td>ব্লক</td> <td>: কলিয়াবৰ</td> </tr> <tr> <td>ৰাজহ চক্ৰ</td> <td>: কলিয়াবৰ</td> </tr> <tr> <td>জিলা</td> <td>: নগাঁও</td> </tr> <tr> <td>পিনকোড</td> <td>: 782136</td> </tr> </table>					মূল চহৰ/গাওঁ	: বাঘমাৰি	ৱাৰ্ড নং	:	ডাকঘৰ	: জখলাবন্ধা	পুলিচ থানা	: জখলাবন্ধা	ব্লক	: কলিয়াবৰ	ৰাজহ চক্ৰ	: কলিয়াবৰ	জিলা	: নগাঁও	পিনকোড	: 782136
মূল চহৰ/গাওঁ	: বাঘমাৰি																				
ৱাৰ্ড নং	:																				
ডাকঘৰ	: জখলাবন্ধা																				
পুলিচ থানা	: জখলাবন্ধা																				
ব্লক	: কলিয়াবৰ																				
ৰাজহ চক্ৰ	: কলিয়াবৰ																				
জিলা	: নগাঁও																				
পিনকোড	: 782136																				
3. ভোটগ্ৰহন কেন্দ্ৰৰ বিৱৰণ																					
ভোটগ্ৰহন কেন্দ্ৰৰ নম্বৰ আৰু নাম :		ভোটগ্ৰহন কেন্দ্ৰৰ প্ৰকাৰ (পুৰুষ/মহিলা/সাধাৰণ)		সাধাৰন																	
236 - বাঘমাৰী প্ৰাইমেৰী স্কুল(পশ্চিম খণ্ড)		খণ্ডৰ অন্তৰ্গত সহায়ক ভোটগ্ৰহন কেন্দ্ৰৰ সংখ্যা :		0																	
ভোটগ্ৰহন কেন্দ্ৰৰ ঠিকনা :																					
বাঘমাৰি প্ৰাইমাৰী স্কুল, কক্ষ নং ২, বাঘমাৰি,নগাঁও, অসম																					
4. ভোটাৰৰ সংখ্যা																					
আৰম্ভনি ক্ৰমিক নং	শেষ ক্ৰমিক নং	মুঠ ভোটাৰ																			
		পুৰুষ	মহিলা	৩য় লিঙ্গ	মুঠ																
1	836	376	427	0	803																

নিৰ্বাচক পঞ্জীয়ন বিষয়াৰ স্বাক্ষৰ

Nazri Naksha

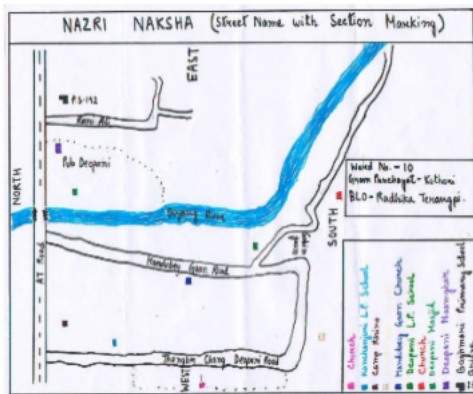

Google Map View



Polling Station Building Front View



ভোটগ্ৰহন কেন্দ্ৰৰ সন্মুখৰ দৃশ্য



Cad View

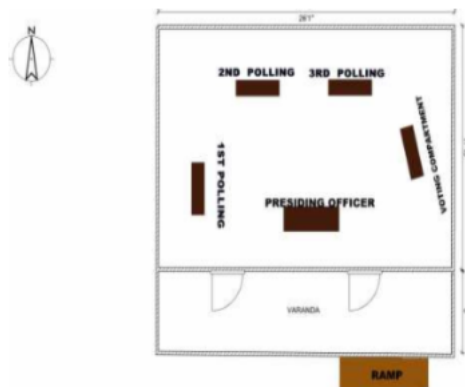

Key MAP View

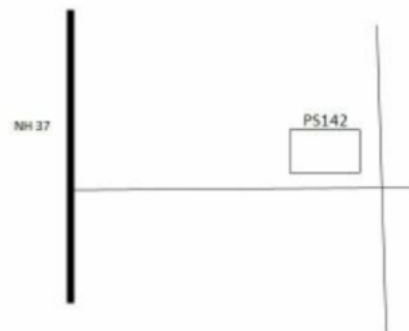



1 নাম : আসিয়া বেগম স্বামীৰ নাম: কুববান আলী ঘৰ নং : 0 বয়স : 50 লিঙ্গ : মহিলা	BYH0328435 ফটো উপলব্ধ	2 নাম : আঈজুল আলী পিতাৰ নাম: আব্দুল জব্বাৰ ঘৰ নং : 0 বয়স : 37 লিঙ্গ : পুৰুষ	BYH0323550 ফটো উপলব্ধ	3 নাম : আইটিছ তিমুংপী স্বামীৰ নাম: বাহিত ইংলেং ঘৰ নং : 0 বয়স : 32 লিঙ্গ : মহিলা	BYH0592741 ফটো উপলব্ধ
4 নাম : নিতা বীপী স্বামীৰ নাম: বিসন ইংটি ঘৰ নং : 0 বয়স : 31 লিঙ্গ : মহিলা	BYH0327767 ফটো উপলব্ধ	5 নাম : নুৰ নেহাৰ খাতুন পিতাৰ নাম: আব্দুল হাশিম ঘৰ নং : 0 বয়স : 29 লিঙ্গ : মহিলা	BYH0324053 ফটো উপলব্ধ	6 নাম : শাজাহান আলী পিতাৰ নাম: কুববান আলী ঘৰ নং : 0 বয়স : 29 লিঙ্গ : পুৰুষ	BYH0324129 ফটো উপলব্ধ
7 নাম : বাহিত ইংলেং পিতাৰ নাম: বাৰেন এন্সেল্শ ঘৰ নং : 0 বয়স : 29 লিঙ্গ : পুৰুষ	BYH0327700 ফটো উপলব্ধ	8 নাম : ভাৰতী বীপী স্বামীৰ নাম: বিকোন ৰোন্সফ.ৰ ঘৰ নং : 0 বয়স : 27 লিঙ্গ : মহিলা	BYH0324087 ফটো উপলব্ধ	9 নাম : ৰুমেট ৰংফাৰ পিতাৰ নাম: চিকাৰী ৰংফাৰ ঘৰ নং : 1 বয়স : 29 লিঙ্গ : পুৰুষ	BYH0329342 ফটো উপলব্ধ
10 নাম : ৰমেন বে' পিতাৰ নাম: হেমৰী বে' ঘৰ নং : 0 বয়স : 20 লিঙ্গ : পুৰুষ	YXH0067017 ফটো উপলব্ধ	11 নাম : আৰিফুল হক পিতাৰ নাম: আব্দুল বাৰেক ঘৰ নং : 6 বয়স : 29 লিঙ্গ : পুৰুষ	BYH0261370 ফটো উপলব্ধ	12 নাম : জাইমন বিবি স্বামীৰ নাম: আৰিফুল হক ঘৰ নং : 06 বয়স : 22 লিঙ্গ : মহিলা	YXH0077248 ফটো উপলব্ধ
13 নাম : জিয়াবুল হক পিতাৰ নাম: কাবিৰ আলী ঘৰ নং : 16 বয়স : 31 লিঙ্গ : পুৰুষ	BYH0436394 ফটো উপলব্ধ	14 নাম : জাহিৰুল হক পিতাৰ নাম: কাবিৰ আলী ঘৰ নং : 16 বয়স : 29 লিঙ্গ : পুৰুষ	BYH0436253 ফটো উপলব্ধ	15 নাম : মন্নাছ আলী মাতৃৰ নাম: মোহৰুন নেছা ঘৰ নং : 29 বয়স : 27 লিঙ্গ : পুৰুষ	BYH0294280 ফটো উপলব্ধ
16 নাম : বিৰেন তেৰং পিতাৰ নাম: খাচিয়া তেৰন ঘৰ নং : 25 বয়স : 27 লিঙ্গ : পুৰুষ	BYH0218230 ফটো উপলব্ধ	17 নাম : ৰহিমা খাতুন পিতাৰ নাম: আইনু উদ্দিন উদ্দিন ঘৰ নং : 34 বয়স : 28 লিঙ্গ : মহিলা	YXH0063214 ফটো উপলব্ধ	18 নাম : ছাজেদা বেগম স্বামীৰ নাম: আব্দুল কালাম ঘৰ নং : 35 বয়স : 43 লিঙ্গ : মহিলা	BYH0263053 ফটো উপলব্ধ
19 নাম : এলিজা বেগম স্বামীৰ নাম: ছাদ্দাম আলী ঘৰ নং : 89 বয়স : 30 লিঙ্গ : মহিলা	BYH0284364 ফটো উপলব্ধ	20 নাম : চাদ্দাম ছুছেইন অন্যান্য: জামাল আলী ঘৰ নং : 89 বয়স : 29 লিঙ্গ : পুৰুষ	BYH0262204 ফটো উপলব্ধ	21 নাম : জাহিৰুল ইছলাম পিতাৰ নাম: চুলতান আলী ঘৰ নং : 55 বয়স : 31 লিঙ্গ : পুৰুষ	YXH0090662 ফটো উপলব্ধ
22 নাম : মৌনৰ খাতুন স্বামীৰ নাম: জাহিৰুল ইছলাম ঘৰ নং : 55 বয়স : 24 লিঙ্গ : মহিলা	YXH0090647 ফটো উপলব্ধ	23 নাম : জিত তেৰাং পিতাৰ নাম: সেমসিংহ তেৰাং ঘৰ নং : 77 বয়স : 33 লিঙ্গ : পুৰুষ	BYH1720689 ফটো উপলব্ধ	24 নাম : আব্দুল চেলিম মাতৃৰ নাম: আব্দুল ৰহিম ঘৰ নং : 109 বয়স : 37 লিঙ্গ : পুৰুষ	BYH0264390 ফটো উপলব্ধ
25 নাম : চফিকুল ইছলাম পিতাৰ নাম: আব্দুল ৰহিম ঘৰ নং : 109 বয়স : 27 লিঙ্গ : পুৰুষ	BYH0284620 ফটো উপলব্ধ	26 নাম : মইৰুম বিবি পিতাৰ নাম: আব্দুল হাশিম ঘৰ নং : 114 বয়স : 29 লিঙ্গ : মহিলা	BYH0324061 ফটো উপলব্ধ	27 নাম : নুৰ ইছলাম পিতাৰ নাম: আব্দুল হাশিম ঘৰ নং : 118 বয়স : 26 লিঙ্গ : পুৰুষ	BYH0320812 ফটো উপলব্ধ
28 নাম : মীনা ৰোন্সিপী স্বামীৰ নাম: বাবুটীংগ ৰংফাৰ ঘৰ নং : 121 বয়স : 32 লিঙ্গ : মহিলা	BYH0320911 ফটো উপলব্ধ	29 নাম : জেম ইংটি পিতাৰ নাম: জোয়াসিংহ ইংটি ঘৰ নং : 122 বয়স : 33 লিঙ্গ : পুৰুষ	BYH0320853 ফটো উপলব্ধ	30 নাম : মিলিনা তেৰাংপী স্বামীৰ নাম: জেম ইংতি ঘৰ নং : 122 বয়স : 30 লিঙ্গ : মহিলা	BYH0377671 ফটো উপলব্ধ



31 নাম : ফজল হক পিতাৰ নাম: আব্দুল কৰিম ঘৰ নং : 126 বয়স : 35 লিঙ্গ : পুৰুষ	BYH0488908 ফটো উপলব্ধ	32 নাম : নাজিমা খাতুন পিতাৰ নাম: আব্দুল কৰিম ঘৰ নং : 126 বয়স : 29 লিঙ্গ : মহিলা	BYH0489302 ফটো উপলব্ধ	33 নাম : আলাল উদ্দীন পিতাৰ নাম: আব্দুল আহাব ঘৰ নং : 137 বয়স : 28 লিঙ্গ : পুৰুষ	BYH0327072 ফটো উপলব্ধ
34 নাম : আব হানিফা পিতাৰ নাম: কাহেম আলী ঘৰ নং : 146 বয়স : 23 লিঙ্গ : পুৰুষ	BYH0592915 ফটো উপলব্ধ	35 নাম : পাৰমিনা খাতুন স্বামীৰ নাম: বিলাল আলী ঘৰ নং : 152 বয়স : 20 লিঙ্গ : মহিলা	YXH0019000 ফটো উপলব্ধ	36 নাম : মঞ্জীলা খাতুন পিতাৰ নাম: আলী হুছেইন ঘৰ নং : 158 বয়স : 28 লিঙ্গ : মহিলা	BYH0262527 ফটো উপলব্ধ
37 নাম : চীমা হাজৰিকা পিতাৰ নাম: লাহিত হাজৰিকা ঘৰ নং : 198 বয়স : 26 লিঙ্গ : মহিলা	BYH0264952 ফটো উপলব্ধ	38 নাম : বুব বৰুৱা পিতাৰ নাম: চুৰেন বৰুৱা ঘৰ নং : 202 বয়স : 34 লিঙ্গ : পুৰুষ	BYH1219370 ফটো উপলব্ধ	39 নাম : দেৱান কৰ্মকাৰ পিতাৰ নাম: মতিলাল কৰ্মকাৰ ঘৰ নং : 298 বয়স : 69 লিঙ্গ : পুৰুষ	BYH1219416 ফটো উপলব্ধ
40 নাম : অজীত কাকতি পিতাৰ নাম: দেব কাকতি ঘৰ নং : 275 বয়স : 32 লিঙ্গ : পুৰুষ	BYH0314906 ফটো উপলব্ধ	41 নাম : বিপ্লৱ বৰা পিতাৰ নাম: প্ৰমোদ বৰা ঘৰ নং : 296 বয়স : 22 লিঙ্গ : পুৰুষ	BYH0436105 ফটো উপলব্ধ	42 নাম : হিমালী তেৰাংপী পিতাৰ নাম: বিদ্যা চিং তেৰাং ঘৰ নং : 299 বয়স : 50 লিঙ্গ : মহিলা	BYH0234344 ফটো উপলব্ধ
43 নাম : বিদ্যাচিং তেৰাং পিতাৰ নাম: পাণ্ডে তেৰাং ঘৰ নং : 299 বয়স : 47 লিঙ্গ : পুৰুষ	BYH1219427 ফটো উপলব্ধ	44 নাম : কাজিব হাঞ্জেপি স্বামীৰ নাম: বিদ্যা চিং তেৰাং ঘৰ নং : 299 বয়স : 42 লিঙ্গ : মহিলা	BYH1219438 ফটো উপলব্ধ	45 নাম : লখি টকুৰিপী স্বামীৰ নাম: জিতেন তেৰাং ঘৰ নং : 299 বয়স : 38 লিঙ্গ : মহিলা	BYH1659763 ফটো উপলব্ধ
46 নাম : লংকিৰি ইংতি অন্যান্য: চেমচিং ইংতি ঘৰ নং : 299 বয়স : 34 লিঙ্গ : পুৰুষ	BYH0488510 ফটো উপলব্ধ	47 নাম : ৰামচিং তেৰাং পিতাৰ নাম: ৱিলো তেৰাং ঘৰ নং : 299 বয়স : 31 লিঙ্গ : পুৰুষ	BYH1659752 ফটো উপলব্ধ	48 নাম : ধনেচ তেৰাং পিতাৰ নাম: বিদ্যাচিং তেৰাং ঘৰ নং : 299 বয়স : 29 লিঙ্গ : পুৰুষ	BYH0488619 ফটো উপলব্ধ
49 নাম : সঞ্জিত তেৰাং পিতাৰ নাম: জিতেন তেৰাং ঘৰ নং : 299 বয়স : 29 লিঙ্গ : পুৰুষ	BYH0264382 ফটো উপলব্ধ	50 নাম : ৰবিনা তেৰাংপী পিতাৰ নাম: বিদ্যা চিং তেৰাং ঘৰ নং : 299 বয়স : 27 লিঙ্গ : মহিলা	BYH0234351 ফটো উপলব্ধ	51 নাম : অঞ্জলি ৰংপিপী স্বামীৰ নাম: সঞ্জিত তেৰাং ঘৰ নং : 279 বয়স : 26 লিঙ্গ : মহিলা	BYH0531269 ফটো উপলব্ধ
52 নাম : অঞ্জনা তেৰাংপী পিতাৰ নাম: জিতেন তেৰাং ঘৰ নং : 299 বয়স : 23 লিঙ্গ : মহিলা	BYH0585877 ফটো উপলব্ধ	53 নাম : ফিৰস ইংতিপী স্বামীৰ নাম: বিদ্যাচিং তেৰাং ঘৰ নং : 279 বয়স : 46 লিঙ্গ : মহিলা	YXH0088583 ফটো উপলব্ধ	54 নাম : কাচে ৰংফাৰপী স্বামীৰ নাম: বৰচিং তেৰাং ঘৰ নং : 299 বয়স : 37 লিঙ্গ : মহিলা	BYH1659741 ফটো উপলব্ধ
55 নাম : জহুৰা খাতুন স্বামীৰ নাম: চেক আব্দুলা ঘৰ নং : 282 বয়স : 29 লিঙ্গ : মহিলা	BYH0048108 ফটো উপলব্ধ	E 56 নাম : বিৰেন ৰংফা পিতাৰ নাম: ধনচিং ৰংফা ঘৰ নং : 283 বয়স : 57 লিঙ্গ : পুৰুষ	BYH1219449 ফটো উপলব্ধ	57 নাম : শ্ৰী ৰামচিং হাঞ্জে পিতাৰ নাম: পিন হাঞ্জে ঘৰ নং : 283 বয়স : 57 লিঙ্গ : পুৰুষ	BYH1219461 ফটো উপলব্ধ
58 নাম : সীমা হাঞ্জেপী পিতাৰ নাম: ৰামসিং হাঞ্জে ঘৰ নং : 283 বয়স : 31 লিঙ্গ : মহিলা	BYH0264085 ফটো উপলব্ধ	59 নাম : চনিতা ৰংফাৰ পিতাৰ নাম: বিৰেন ৰংফাৰ ঘৰ নং : 283 বয়স : 26 লিঙ্গ : মহিলা	BYH0586255 ফটো উপলব্ধ	60 নাম : দিভীলা ছিংনাৰপী স্বামীৰ নাম: দিলিপ হাঞ্জে ঘৰ নং : 283 বয়স : 26 লিঙ্গ : মহিলা	BYH0264861 ফটো উপলব্ধ



61 নাম : মীনা ক্ৰামছাপী স্বামীৰ নাম: বিদ্যাসিং টাৰো ঘৰ নং : 283 ক বয়স : 74 লিঙ্গ : মহিলা	BYH0449611 ফটো উপলব্ধ	62 নাম : কা এতু বংফাৰপী অন্যান্য: বামচি হাচে ঘৰ নং : 2৮8 বয়স : 52 লিঙ্গ : মহিলা	BYH1219472 ফটো উপলব্ধ	63 নাম : শ্ৰী কাজিৰ হাঞ্জেপী পিতাৰ নাম: বামচিং হাঞ্জে ঘৰ নং : 2৮8 বয়স : 37 লিঙ্গ : মহিলা	BYH1219494 ফটো উপলব্ধ
64 নাম : শ্ৰী কাৰে হাঞ্জেপী পিতাৰ নাম: বামচিং হাঞ্জে ঘৰ নং : 2৮8 বয়স : 35 লিঙ্গ : মহিলা	BYH1219507 ফটো উপলব্ধ	65 নাম : চুমী নাথ স্বামীৰ নাম: বাতুল নাথ ঘৰ নং : 284 ক বয়স : 38 লিঙ্গ : মহিলা	BYH0530469 ফটো উপলব্ধ	66 নাম : মে বামচিং বংফাৰ পিতাৰ নাম: জয়ৰাম বংফাৰ ঘৰ নং : 2৮৫ বয়স : 57 লিঙ্গ : পুৰুষ	BYH1219518 ফটো উপলব্ধ
67 নাম : কাজিৰ তেৰনপী স্বামীৰ নাম: মেৰামচিং বংফাৰ ঘৰ নং : 2৮৫ বয়স : 52 লিঙ্গ : মহিলা	BYH1219529 ফটো উপলব্ধ	68 নাম : বেণু বংফাৰপী পিতাৰ নাম: বামসিং বংফাৰপী ঘৰ নং : 2৮৫ বয়স : 24 লিঙ্গ : মহিলা	BYH0586610 ফটো উপলব্ধ	69 নাম : মহৰি ইংতি পিতাৰ নাম: কংহাই ইংতি ঘৰ নং : 2৮৬ বয়স : 47 লিঙ্গ : পুৰুষ	BYH1219530 ফটো উপলব্ধ
70 নাম : কাবন তেৰংপি স্বামীৰ নাম: মহৰি ইংতি ঘৰ নং : 2৮৬ বয়স : 42 লিঙ্গ : মহিলা	BYH1219541 ফটো উপলব্ধ	71 নাম : বিজয় ইংতি পিতাৰ নাম: মহৰি ইংতি ঘৰ নং : 2৮৬ বয়স : 26 লিঙ্গ : পুৰুষ	BYH0488759 ফটো উপলব্ধ	72 নাম : বেণু বংফাৰপী পিতাৰ নাম: মহৰি ইংতি ঘৰ নং : 2৮৬ বয়স : 24 লিঙ্গ : মহিলা	BYH0489039 ফটো উপলব্ধ
73 নাম : লুনচিং ইংতি পিতাৰ নাম: কংহাই ইংতি ঘৰ নং : 2৮৭ বয়স : 62 লিঙ্গ : পুৰুষ	BYH1219552 ফটো উপলব্ধ	74 নাম : কাছে বংফাৰপী স্বামীৰ নাম: লুন চিং ইংতি ঘৰ নং : 2৮৭ বয়স : 53 লিঙ্গ : মহিলা	BYH1219563 ফটো উপলব্ধ	75 নাম : দিলিপ ইংতি পিতাৰ নাম: দেবেন্দ্ৰ ইংতি ঘৰ নং : 2৮৭ বয়স : 38 লিঙ্গ : পুৰুষ	BYH0488528 ফটো উপলব্ধ
76 নাম : বেবিকা ইংতিপী পিতাৰ নাম: লুনচিং ইংতি ঘৰ নং : 2৮৭ বয়স : 37 লিঙ্গ : মহিলা	BYH1219574 ফটো উপলব্ধ	77 নাম : মঙ্গলচিং তেৰাং পিতাৰ নাম: জেমাই তেৰাং ঘৰ নং : 287 বয়স : 34 লিঙ্গ : পুৰুষ	BYH0377747 ফটো উপলব্ধ	78 নাম : ৰূপা ছিংনাৰপী স্বামীৰ নাম: মঙ্গলচিং তেৰাং ঘৰ নং : 287 বয়স : 32 লিঙ্গ : মহিলা	BYH0531970 ফটো উপলব্ধ
79 নাম : জেম তেৰাং পিতাৰ নাম: জিমাই তেৰাং ঘৰ নং : 287 বয়স : 28 লিঙ্গ : পুৰুষ	BYH0377754 ফটো উপলব্ধ	80 নাম : ৰক্ষিকা বংফাৰপী স্বামীৰ নাম: দিলীপ ইংতি ঘৰ নং : 287 বয়স : 28 লিঙ্গ : মহিলা	BYH0533521 ফটো উপলব্ধ	81 নাম : ৰচালী বংফাৰপী স্বামীৰ নাম: চন তেৰাং ঘৰ নং : 287 বয়স : 27 লিঙ্গ : মহিলা	BYH0531210 ফটো উপলব্ধ
82 নাম : মৰমী ইংতিপী পিতাৰ নাম: লুপ্তে ইংতি ঘৰ নং : 287 বয়স : 27 লিঙ্গ : মহিলা	BYH0449728 ফটো উপলব্ধ	83 নাম : বানী ইংতিপী পিতাৰ নাম: লুনচে ইংতি ঘৰ নং : 287 বয়স : 24 লিঙ্গ : মহিলা	BYH0530410 ফটো উপলব্ধ	84 নাম : কাজেক টিচোপী স্বামীৰ নাম: জেম তেৰাং ঘৰ নং : 2৮৭ বয়স : 29 লিঙ্গ : মহিলা	BYH0450999 ফটো উপলব্ধ
85 নাম : কানং বংফাৰপী স্বামীৰ নাম: বিদ্যাসিং তেৰাং ঘৰ নং : 287 ক বয়স : 39 লিঙ্গ : মহিলা	BYH0530485 ফটো উপলব্ধ	86 নাম : ৰিতা বংফাৰপী স্বামীৰ নাম: জয়সিং তেৰাং ঘৰ নং : 287 কা বয়স : 30 লিঙ্গ : মহিলা	BYH0530477 ফটো উপলব্ধ	87 নাম : ছন তেৰাং পিতাৰ নাম: জিমাই তেৰাং ঘৰ নং : 2৮৭ক বয়স : 38 লিঙ্গ : পুৰুষ	BYH1659730 ফটো উপলব্ধ
88 নাম : চিংৰাং বংফাৰ পিতাৰ নাম: চেমাচিং বংফাৰ ঘৰ নং : 2৮৮ বয়স : 57 লিঙ্গ : পুৰুষ	BYH1219596 ফটো উপলব্ধ	89 নাম : মিত্ৰী বংপিপী স্বামীৰ নাম: চিং বংফাৰ ঘৰ নং : 2৮৮ বয়স : 52 লিঙ্গ : মহিলা	BYH1219609 ফটো উপলব্ধ	90 নাম : তাদ বংফাৰ পিতাৰ নাম: চেমাচিং বংফা ঘৰ নং : 2৮৮ বয়স : 47 লিঙ্গ : মহিলা	BYH1219610 ফটো উপলব্ধ



91 নাম : বন্দি ৰংফাৰপী পিতাৰ নাম: সিং ৰংফাৰ ঘৰ নং : 288 বয়স : 25 লিঙ্গ : মহিলা	BYH0451120 ফটো উপলব্ধ	92 নাম : অজয় ৰংফাৰ পিতাৰ নাম: সিং ৰংফাৰ ঘৰ নং : 288 বয়স : 22 লিঙ্গ : পুৰুষ	BYH0451112 ফটো উপলব্ধ	93 নাম : কামে তেৰাংপী স্বামীৰ নাম: ৰবিন্দ্র ৰংফাৰ ঘৰ নং : 288 বয়স : 62 লিঙ্গ : মহিলা	BYH1219632 ফটো উপলব্ধ
94 নাম : অমৃত ৰংফাৰ পিতাৰ নাম: ৰবিন্দ্র ৰংফাৰ ঘৰ নং : 288 বয়স : 42 লিঙ্গ : পুৰুষ	BYH1219643 ফটো উপলব্ধ	95 নাম : গীতা ৰংফাপি পিতাৰ নাম: ৰবিন্দ্র ৰংফাৰ ঘৰ নং : 288 বয়স : 39 লিঙ্গ : মহিলা	BYH1219654 ফটো উপলব্ধ	96 নাম : কেৰেং ইংতিপী স্বামীৰ নাম: অমৃত ৰংফাৰ ঘৰ নং : 289 বয়স : 36 লিঙ্গ : মহিলা	BYH0531954 ফটো উপলব্ধ
97 নাম : ৰাজেশ ৰংফাৰ মাতৃৰ নাম: কামে তেৰাংপী ঘৰ নং : 289 বয়স : 31 লিঙ্গ : পুৰুষ	BYH0488551 ফটো উপলব্ধ	98 নাম : বিনদ ৰংফাৰ মাতৃৰ নাম: কামে তেৰাংপী ঘৰ নং : 289 বয়স : 26 লিঙ্গ : পুৰুষ	BYH0378554 ফটো উপলব্ধ	99 নাম : উশা ৰংপিপি স্বামীৰ নাম: ৰাজেশ ৰংফাৰ ঘৰ নং : 289 বয়স : 23 লিঙ্গ : মহিলা	BYH0533455 ফটো উপলব্ধ
100 নাম : চাৰ্খে ৰংফাৰ পিতাৰ নাম: ৰুথু ৰংফাৰ ঘৰ নং : 290 বয়স : 52 লিঙ্গ : পুৰুষ	BYH1219665 ফটো উপলব্ধ	101 নাম : কাজক ইংজাইপি স্বামীৰ নাম: চাৰ্খে ৰংফাৰ ঘৰ নং : 290 বয়স : 45 লিঙ্গ : মহিলা	BYH1219676 ফটো উপলব্ধ	102 নাম : বিক্রম ৰংফাৰ পিতাৰ নাম: চাৰ্খে ৰংফাৰ ঘৰ নং : 290 বয়স : 27 লিঙ্গ : পুৰুষ	BYH0274886 ফটো উপলব্ধ
103 নাম : চিকাৰী ৰংফাৰ পিতাৰ নাম: জকো ৰংফাৰ ঘৰ নং : 291 বয়স : 47 লিঙ্গ : পুৰুষ	BYH1219687 ফটো উপলব্ধ	104 নাম : কাৰে ৰংপিপী স্বামীৰ নাম: চিকাৰী ৰংফাৰ ঘৰ নং : 291 বয়স : 42 লিঙ্গ : মহিলা	BYH1219698 ফটো উপলব্ধ	105 নাম : চঞ্জয় ৰংফাৰ পিতাৰ নাম: চিকাৰী ৰংফাৰ ঘৰ নং : 291 বয়স : 27 লিঙ্গ : পুৰুষ	BYH0378026 ফটো উপলব্ধ
106 নাম : ৰিতা হাঞ্জেপী স্বামীৰ নাম: সঞ্জয় ৰংফাৰপী ঘৰ নং : 291 বয়স : 26 লিঙ্গ : মহিলা	BYH0530451 ফটো উপলব্ধ	107 নাম : ৰাজিব কাথাৰ পিতাৰ নাম: জন কাথাৰ ঘৰ নং : 291 বয়স : 22 লিঙ্গ : পুৰুষ	BYH0436220 ফটো উপলব্ধ	108 নাম : অজয় কাঠাৰ পিতাৰ নাম: জন কাথাৰ ঘৰ নং : 291 বয়স : 28 লিঙ্গ : পুৰুষ	BYH0264036 ফটো উপলব্ধ
109 নাম : হাৰমান ইংটি অন্যান্য: কামেচৰ ইংটি ঘৰ নং : 291খ বয়স : 24 লিঙ্গ : পুৰুষ	BYH0450932 ফটো উপলব্ধ	110 নাম : মীলীন ৰংপিপি অন্যান্য: হাৰমান ইংটি ঘৰ নং : 291খ বয়স : 23 লিঙ্গ : মহিলা	BYH0450924 ফটো উপলব্ধ	111 নাম : প্ৰমিলা লেকথেপি স্বামীৰ নাম: মহেশ ৰংফাৰ ঘৰ নং : 291 বি বয়স : 22 লিঙ্গ : মহিলা	YXH0028662 ফটো উপলব্ধ
112 নাম : মহেশ ৰংফাৰ পিতাৰ নাম: বৰো ৰংফাৰ ঘৰ নং : 291বি বয়স : 22 লিঙ্গ : পুৰুষ	YXH0048405 ফটো উপলব্ধ	113 নাম : কাচে ফাংচৌপী স্বামীৰ নাম: দালিপ ইংতি ঘৰ নং : 292 বয়স : 42 লিঙ্গ : মহিলা	BYH1219712 ফটো উপলব্ধ	114 নাম : প্ৰমিলা ইংতিপি পিতাৰ নাম: দালিপ ইংতি ঘৰ নং : 292 বয়স : 23 লিঙ্গ : মহিলা	BYH0436261 ফটো উপলব্ধ
115 নাম : সুৰেশ তেৰাং অন্যান্য: হৰসিং তেৰাং ঘৰ নং : 292 ক বয়স : 29 লিঙ্গ : পুৰুষ	BYH0450981 ফটো উপলব্ধ	116 নাম : কাছে ৰংফাপি স্বামীৰ নাম: মনচিং ইংতি ঘৰ নং : 293 বয়স : 57 লিঙ্গ : মহিলা	BYH1219734 ফটো উপলব্ধ	117 নাম : ৰেখা ইংতিপি পিতাৰ নাম: মনচিং ইংতি ঘৰ নং : 293 বয়স : 40 লিঙ্গ : মহিলা	BYH1219745 ফটো উপলব্ধ
118 নাম : প্ৰমিলা ইংতিপী স্বামীৰ নাম: বিৰেন কিলিং ঘৰ নং : 293 বয়স : 36 লিঙ্গ : মহিলা	BYH0489237 ফটো উপলব্ধ	119 নাম : অঞ্জলী তিমুংপী পিতাৰ নাম: বিকাশ ইংতি ঘৰ নং : 293 বয়স : 25 লিঙ্গ : মহিলা	BYH0530428 ফটো উপলব্ধ	120 নাম : বিকাশ ইংটি পিতাৰ নাম: মনসিংহ ইংটি ঘৰ নং : 293 বয়স : 24 লিঙ্গ : পুৰুষ	BYH0592907 ফটো উপলব্ধ



121 নাম : জেম ইংতি পিতাৰ নাম: বাবুকোন ইংতি ঘৰ নং : 293 B বয়স : 27 লিঙ্গ : পুৰুষ	BYH0451005 ফটো উপলব্ধ	122 নাম : বজৰি তকৰিপী অন্যান্য: জেম ইংতি ঘৰ নং : 293 খ বয়স : 26 লিঙ্গ : মহিলা	BYH0449744 ফটো উপলব্ধ	123 নাম : জোনালী বংফাৰপী স্বামীৰ নাম: অজয় ইংতি ঘৰ নং : 293খ বয়স : 33 লিঙ্গ : মহিলা	BYH0436287 ফটো উপলব্ধ
124 নাম : বাপকন ইংতি পিতাৰ নাম: লেনচুং ইংতি ঘৰ নং : 293ক বয়স : 55 লিঙ্গ : পুৰুষ	BYH1219756 ফটো উপলব্ধ	125 নাম : কাৰেং ফানচেপি স্বামীৰ নাম: বাপকন ইংতি ঘৰ নং : 293ক বয়স : 49 লিঙ্গ : মহিলা	BYH1219767 ফটো উপলব্ধ	126 নাম : বিৰেন কিলিং পিতাৰ নাম: লক্ষীৰাম কিলিং ঘৰ নং : 293ক বয়স : 44 লিঙ্গ : পুৰুষ	BYH1219778 ফটো উপলব্ধ
127 নাম : মানাই তেৰাংপী স্বামীৰ নাম: চন্দ্ৰ ইংতি ঘৰ নং : 295 বয়স : 67 লিঙ্গ : মহিলা	BYH1219814 ফটো উপলব্ধ	128 নাম : বাজু বংফাৰ পিতাৰ নাম: জুলি বংফাৰ ঘৰ নং : 295 বয়স : 47 লিঙ্গ : পুৰুষ	BYH1219858 ফটো উপলব্ধ	129 নাম : মিনা ইংতিপি পিতাৰ নাম: চন্দ্ৰ ইংতি ঘৰ নং : 295 বয়স : 41 লিঙ্গ : মহিলা	BYH1219825 ফটো উপলব্ধ
130 নাম : বিকন ইংতি পিতাৰ নাম: চন্দ্ৰ সিং ইংতি ঘৰ নং : 295 বয়স : 35 লিঙ্গ : পুৰুষ	BYH1219869 ফটো উপলব্ধ	131 নাম : বিচন ইংতি পিতাৰ নাম: চন্দ্ৰ চিং ইংতি ঘৰ নং : 295 বয়স : 27 লিঙ্গ : পুৰুষ	BYH0133827 ফটো উপলব্ধ	132 নাম : মাতু তেৰনপী স্বামীৰ নাম: মদন ইংতি ঘৰ নং : 295 বয়স : 26 লিঙ্গ : মহিলা	BYH0488973 ফটো উপলব্ধ
133 নাম : বাধিকা তেৰাংপী স্বামীৰ নাম: অনিল ইংতি ঘৰ নং : 295ক বয়স : 30 লিঙ্গ : মহিলা	BYH0133785 ফটো উপলব্ধ	134 নাম : অনিল ইংতি পিতাৰ নাম: চন্দ্ৰ ইংতি ঘৰ নং : 295ক বয়স : 30 লিঙ্গ : পুৰুষ	BYH1219836 ফটো উপলব্ধ	135 নাম : বাচাপি কামছাপি স্বামীৰ নাম: জুলি বংফাৰ ঘৰ নং : 296 বয়স : 77 লিঙ্গ : মহিলা	BYH1219870 ফটো উপলব্ধ
136 নাম : বশিা বংফাৰপী পিতাৰ নাম: সিং বংফাৰ ঘৰ নং : 296 বয়স : 26 লিঙ্গ : মহিলা	BYH0322180 ফটো উপলব্ধ	137 নাম : চেমচিং ইংতি পিতাৰ নাম: মন ইংতি ঘৰ নং : 299 বয়স : 62 লিঙ্গ : পুৰুষ	BYH1219892 ফটো উপলব্ধ	138 নাম : খৰচিং বংফাৰ মাতৃৰ নাম: কাদম বংপিপী ঘৰ নং : 297 বয়স : 52 লিঙ্গ : পুৰুষ	BYH0377739 ফটো উপলব্ধ
139 নাম : কাৰে তেৰাংপী স্বামীৰ নাম: খৰচিং বংফাৰ ঘৰ নং : 297 বয়স : 50 লিঙ্গ : মহিলা	BYH0377655 ফটো উপলব্ধ	140 নাম : কাজে তেৰাংপি স্বামীৰ নাম: বাজু বংফাৰ ঘৰ নং : 299 বয়স : 42 লিঙ্গ : মহিলা	BYH1219881 ফটো উপলব্ধ	141 নাম : আকাশ বংফাৰ পিতাৰ নাম: বাজু বংফাৰ ঘৰ নং : 297 বয়স : 21 লিঙ্গ : পুৰুষ	YXH0118406 ফটো উপলব্ধ
142 নাম : শান্তী ইংতিপী পিতাৰ নাম: জীতেন বে ঘৰ নং : 297 এ বয়স : 32 লিঙ্গ : মহিলা	BYH0451039 ফটো উপলব্ধ	143 নাম : আমাই চিংনাপি স্বামীৰ নাম: ৰাম বংপি ঘৰ নং : 298 বয়স : 67 লিঙ্গ : মহিলা	BYH1219938 ফটো উপলব্ধ	144 নাম : বিদ্যা বংপি পিতাৰ নাম: ৰাম বংপি ঘৰ নং : 298 বয়স : 52 লিঙ্গ : পুৰুষ	BYH1219916 ফটো উপলব্ধ
145 নাম : কাৰেং বংফাৰপি স্বামীৰ নাম: বিদ্যাৰ বংপি ঘৰ নং : 298 বয়স : 45 লিঙ্গ : মহিলা	BYH1219927 ফটো উপলব্ধ	146 নাম : থেৰে বংপিপি পিতাৰ নাম: ৰাম বংপি ঘৰ নং : 298 বয়স : 45 লিঙ্গ : মহিলা	BYH1219949 ফটো উপলব্ধ	147 নাম : বাবু বংপি মাতৃৰ নাম: আমাই চিংনাৰ ঘৰ নং : 298 বয়স : 27 লিঙ্গ : পুৰুষ	BYH0390021 ফটো উপলব্ধ
148 নাম : ৰিতা বেপী স্বামীৰ নাম: বাবু বংপি ঘৰ নং : 298 বয়স : 25 লিঙ্গ : মহিলা	BYH0488999 ফটো উপলব্ধ	149 নাম : কাছে বংফাৰপি স্বামীৰ নাম: জয়চিং ইংতি ঘৰ নং : 299 বয়স : 42 লিঙ্গ : মহিলা	BYH1219961 ফটো উপলব্ধ	150 নাম : কাৰেং ইংতিপী পিতাৰ নাম: জয়চিং ইংতি ঘৰ নং : 299 বয়স : 31 লিঙ্গ : মহিলা	BYH0489294 ফটো উপলব্ধ



151 নাম : জয়চিং ইংতি পিতাৰ নাম: মেন ইংতি ঘৰ নং : ৩০০ বয়স : 42 লিঙ্গ : পুৰুষ	BYH1219983 ফটো উপলব্ধ	152 নাম : বান্দে বেপি স্বামীৰ নাম: জয়চিং ইংতি ঘৰ নং : ৩০০ বয়স : 37 লিঙ্গ : মহিলা	BYH1219994 ফটো উপলব্ধ	153 নাম : কাৰিক ক্ৰুপি স্বামীৰ নাম: লখিৰাম ক্ৰুপি ঘৰ নং : ৩০১ বয়স : 62 লিঙ্গ : মহিলা	BYH1220015 ফটো উপলব্ধ
154 নাম : জেনাচীংগু হাঞ্চে পিতাৰ নাম: লক্ষীৰাম ঘৰ নং : ৩০১ বয়স : 42 লিঙ্গ : পুৰুষ	BYH1220026 ফটো উপলব্ধ	155 নাম : বাখি ৰংফাপি স্বামীৰ নাম: জেনাচিং হাঞ্চে ঘৰ নং : ৩০১ বয়স : 37 লিঙ্গ : মহিলা	BYH1220037 ফটো উপলব্ধ	156 নাম : কিচন হাঞ্চে পিতাৰ নাম: লক্ষীৰাম হাঞ্চে ঘৰ নং : 301 বয়স : 28 লিঙ্গ : পুৰুষ	BYH0378042 ফটো উপলব্ধ
157 নাম : চুমন ছিংনাৰপী স্বামীৰ নাম: কিচন হাঞ্চে ঘৰ নং : ৩০১ বয়স : 28 লিঙ্গ : মহিলা	BYH0489393 ফটো উপলব্ধ	158 নাম : পাপু হাঞ্চে পিতাৰ নাম: লক্ষীৰাম হাঞ্চে ঘৰ নং : ৩০১ বয়স : 25 লিঙ্গ : পুৰুষ	BYH0488809 ফটো উপলব্ধ	159 নাম : সৰুকন হাঞ্চে পিতাৰ নাম: লক্ষীৰাম হাঞ্চে ঘৰ নং : 301 বয়স : 23 লিঙ্গ : পুৰুষ	BYH0530345 ফটো উপলব্ধ
160 নাম : প্ৰিয় কীলীংপী স্বামীৰ নাম: চেমসিংহ হাঞ্চে ঘৰ নং : 301 ক বয়স : 33 লিঙ্গ : মহিলা	BYH0530402 ফটো উপলব্ধ	161 নাম : বিদৰ হাঞ্চে পিতাৰ নাম: ধনিৰাম হাঞ্চে ঘৰ নং : 301 ক বয়স : 28 লিঙ্গ : পুৰুষ	BYH0531129 ফটো উপলব্ধ	162 নাম : কাৰে ইংলেংপী স্বামীৰ নাম: হৰেন ৰংফাৰ ঘৰ নং : ৩০৩ বয়স : 52 লিঙ্গ : মহিলা	BYH1220059 ফটো উপলব্ধ
163 নাম : কিছন ৰংফাৰ পিতাৰ নাম: হৰেন ৰংফাৰ ঘৰ নং : 303 এ বয়স : 33 লিঙ্গ : পুৰুষ	BYH0592717 ফটো উপলব্ধ	164 নাম : কাজক ইংতিপী স্বামীৰ নাম: কিচন ৰংফাৰ ঘৰ নং : ৩০৩এ বয়স : 30 লিঙ্গ : মহিলা	BYH0450940 ফটো উপলব্ধ	165 নাম : মিৰ্জা লোকথেপী অন্যান্য: ভাইটী ৰংফাৰ ঘৰ নং : 303 ডি বয়স : 23 লিঙ্গ : মহিলা	BYH0450957 ফটো উপলব্ধ
166 নাম : ৰাহুল ৰংফাৰ পিতাৰ নাম: হৰেন ৰংফাৰ ঘৰ নং : 303এ বয়স : 19 লিঙ্গ : পুৰুষ	YXH0117044 ফটো উপলব্ধ	167 নাম : বা ৰংফাৰ পিতাৰ নাম: হেমাঈ ৰংফাৰ ঘৰ নং : ৩০৪ বয়স : 74 লিঙ্গ : পুৰুষ	BYH1220060 ফটো উপলব্ধ	168 নাম : ব ইক ৰংফাৰ পিতাৰ নাম: ৰাম ৰংফাৰ ঘৰ নং : ৩০৪ বয়স : 52 লিঙ্গ : পুৰুষ	BYH1220082 ফটো উপলব্ধ
169 নাম : কাৰে তেৰংপি স্বামীৰ নাম: ব ইক ৰংফাৰ ঘৰ নং : ৩০৪ বয়স : 47 লিঙ্গ : মহিলা	BYH1220093 ফটো উপলব্ধ	170 নাম : জোনালী তেৰংপী স্বামীৰ নাম: ৰাজিপ ৰংফাৰ ঘৰ নং : 304 বি বয়স : 20 লিঙ্গ : মহিলা	YXH0088567 ফটো উপলব্ধ	171 নাম : ৰাজিপ ৰংফাৰ পিতাৰ নাম: চাৰ্থে ৰংফাৰ ঘৰ নং : 304 বি বয়স : 19 লিঙ্গ : পুৰুষ	YXH0117051 ফটো উপলব্ধ
172 নাম : খেৰে ৰংপিপি পিতাৰ নাম: বিবে ইংলে ঘৰ নং : ৩০৫ বয়স : 67 লিঙ্গ : মহিলা	BYH1220128 ফটো উপলব্ধ	173 নাম : ৰিজৰ ইংলেং পিতাৰ নাম: বিবে ইংলে ঘৰ নং : ৩০৫ বয়স : 57 লিঙ্গ : পুৰুষ	BYH1220106 ফটো উপলব্ধ	174 নাম : কাজক তেৰংপী স্বামীৰ নাম: ৰিজৰ ইংলেং ঘৰ নং : ৩০৫ বয়স : 37 লিঙ্গ : মহিলা	BYH1220117 ফটো উপলব্ধ
175 নাম : বিজয় ইংলেং পিতাৰ নাম: চাৰাচিং ইংলেং ঘৰ নং : ৩০৫ বয়স : 24 লিঙ্গ : পুৰুষ	BYH0586347 ফটো উপলব্ধ	176 নাম : সোনমিলি বেইপী স্বামীৰ নাম: বিজয় ইংলেং ঘৰ নং : 305 বয়স : 23 লিঙ্গ : মহিলা	YXH0123422 ফটো উপলব্ধ	177 নাম : মালিসা তেৰংপী স্বামীৰ নাম: পাপু হাঞ্চে ঘৰ নং : 305 ডি বয়স : 24 লিঙ্গ : মহিলা	YXH0118323 ফটো উপলব্ধ
178 নাম : সিতা ৰংফাৰপী স্বামীৰ নাম: সঞ্জয় ইংলে ঘৰ নং : ৩০৬ বয়স : 52 লিঙ্গ : মহিলা	BYH1220139 ফটো উপলব্ধ	179 নাম : দিপ ইংলেং পিতাৰ নাম: সঞ্জয় ইংলেং ঘৰ নং : 306 বয়স : 22 লিঙ্গ : পুৰুষ	YXH0118430 ফটো উপলব্ধ	180 নাম : ৰাম চিং ইংতি পিতাৰ নাম: পতন ইংতি ঘৰ নং : ৩০৭ বয়স : 57 লিঙ্গ : পুৰুষ	BYH1220140 ফটো উপলব্ধ



181 নাম : বৃহত ইংতি পিতাৰ নাম: ৰামসিং ইংতি ঘৰ নং : 307 বয়স : 22 লিঙ্গ : পুৰুষ	BYH0450973 ফটো উপলব্ধ	182 নাম : তিলোমাই বৰুৱা স্বামীৰ নাম: ব্ৰজ বৰুৱা ঘৰ নং : 308 বয়স : 87 লিঙ্গ : মহিলা	BYH1220151 ফটো উপলব্ধ	183 নাম : ৰবিন বৰুৱা পিতাৰ নাম: ব্ৰজ বৰুৱা ঘৰ নং : 308 বয়স : 52 লিঙ্গ : পুৰুষ	BYH1220162 ফটো উপলব্ধ
184 নাম : লক্ষী বৰুৱা স্বামীৰ নাম: ৰবিন বৰুৱা ঘৰ নং : 308 বয়স : 47 লিঙ্গ : মহিলা	BYH1220173 ফটো উপলব্ধ	185 নাম : নৰেন বৰুৱা পিতাৰ নাম: ৰবিন বৰুৱা ঘৰ নং : 308 বয়স : 25 লিঙ্গ : পুৰুষ	BYH0595124 ফটো উপলব্ধ	186 নাম : গীতাজ্জলী কোছ স্বামীৰ নাম: নৰেন বৰুৱা ঘৰ নং : 308 আ বয়স : 26 লিঙ্গ : মহিলা	YXH0005041 ফটো উপলব্ধ
187 নাম : ভানু শইকীয়া পিতাৰ নাম: ধনেশ্বৰ শইকীয়া ঘৰ নং : 309 বয়স : 64 লিঙ্গ : মহিলা	BYH1220195 ফটো উপলব্ধ	188 নাম : হেমৰাম শইকীয়া পিতাৰ নাম: ধনেশ্বৰ শইকীয়া ঘৰ নং : 309 বয়স : 62 লিঙ্গ : পুৰুষ	BYH0488650 ফটো উপলব্ধ	189 নাম : লীলা শইকীয়া স্বামীৰ নাম: হেম ৰাম শইকীয়া ঘৰ নং : 309 বয়স : 55 লিঙ্গ : মহিলা	BYH0489195 ফটো উপলব্ধ
190 নাম : শংকৰ জ্যোতি শইকীয়া পিতাৰ নাম: হেমৰাম শইকীয়া ঘৰ নং : 309 বয়স : 37 লিঙ্গ : পুৰুষ	BYH0473702 ফটো উপলব্ধ	191 নাম : দিব্যজ্যোতি বৰা শইকীয়া স্বামীৰ নাম: শংকৰজ্যোতি শইকীয়া ঘৰ নং : 309 বয়স : 35 লিঙ্গ : মহিলা	BYH0489211 ফটো উপলব্ধ	192 নাম : টুটুমনি বৰুৱা স্বামীৰ নাম: বুবুল বৰুৱা ঘৰ নং : 310 বয়স : 53 লিঙ্গ : মহিলা	BYH1220219 ফটো উপলব্ধ
193 নাম : শিবানী বৰুৱা পিতাৰ নাম: বুবুল বৰুৱা ঘৰ নং : 310 বয়স : 35 লিঙ্গ : মহিলা	BYH1220220 ফটো উপলব্ধ	194 নাম : বিকাশ বৰুৱা পিতাৰ নাম: বুবুল বৰুৱা ঘৰ নং : 310 বয়স : 33 লিঙ্গ : পুৰুষ	BYH1220231 ফটো উপলব্ধ	195 নাম : মিতালি কলিতা বৰুৱা স্বামীৰ নাম: বিকাশ বৰুৱা ঘৰ নং : 310 বয়স : 28 লিঙ্গ : মহিলা	BYH0436097 ফটো উপলব্ধ
196 নাম : ডম্বৰ বৰা পিতাৰ নাম: লেদাই বৰা ঘৰ নং : 311 বয়স : 80 লিঙ্গ : পুৰুষ	BYH1220242 ফটো উপলব্ধ	197 নাম : সোনমনী বৰা স্বামীৰ নাম: ডম্বৰু বৰা ঘৰ নং : 311 বয়স : 60 লিঙ্গ : মহিলা	BYH1220253 ফটো উপলব্ধ	198 নাম : পুষ্প বৰা পিতাৰ নাম: ডম্বৰু বৰা ঘৰ নং : 311 বয়স : 43 লিঙ্গ : পুৰুষ	BYH1220264 ফটো উপলব্ধ
199 নাম : টুটু মনি বৰা পিতাৰ নাম: ডম্বৰু বৰা ঘৰ নং : 311 বয়স : 38 লিঙ্গ : মহিলা	BYH0314898 ফটো উপলব্ধ	200 নাম : ৰূপা বসুমতাৰী স্বামীৰ নাম: প্ৰদীপ বসুমতাৰী ঘৰ নং : 311 বয়স : 35 লিঙ্গ : মহিলা	BYH0233924 ফটো উপলব্ধ	201 নাম : হৰেন শইকীয়া পিতাৰ নাম: ধনেশ্বৰ শইকীয়া ঘৰ নং : 312 বয়স : 55 লিঙ্গ : পুৰুষ	BYH1220275 ফটো উপলব্ধ
202 নাম : ৰেন শইকীয়া স্বামীৰ নাম: হৰেন শইকীয়া ঘৰ নং : 312 বয়স : 47 লিঙ্গ : মহিলা	BYH1220286 ফটো উপলব্ধ	203 নাম : পুবালী শইকীয়া পিতাৰ নাম: হৰেন শইকীয়া ঘৰ নং : 312 বয়স : 26 লিঙ্গ : মহিলা	BYH0236380 ফটো উপলব্ধ	204 নাম : ভাস্কৰ জ্যোতি শইকীয়া পিতাৰ নাম: হৰেন শইকীয়া ঘৰ নং : 312 বয়স : 24 লিঙ্গ : পুৰুষ	BYH0592303 ফটো উপলব্ধ
205 নাম : কাৰনী বসুমতাৰী স্বামীৰ নাম: ডেম বসুমতাৰী ঘৰ নং : 318 বয়স : 76 লিঙ্গ : মহিলা	BYH1220300 ফটো উপলব্ধ	206 নাম : ডেম বসুমতাৰী পিতাৰ নাম: লক্ষন বসুমতাৰী ঘৰ নং : 318 বয়স : 72 লিঙ্গ : পুৰুষ	BYH1220297 ফটো উপলব্ধ	207 নাম : পোবাৰাম বসুমতাৰী পিতাৰ নাম: ডেম বসুমতাৰী ঘৰ নং : 318 বয়স : 41 লিঙ্গ : পুৰুষ	BYH1220311 ফটো উপলব্ধ
208 নাম : দিপ্তী বসুমতাৰী স্বামীৰ নাম: পুৰাৰাম বসুমতাৰী ঘৰ নং : 318 বয়স : 41 লিঙ্গ : মহিলা	BYH0236034 ফটো উপলব্ধ	209 নাম : অজিত বসুমতাৰী পিতাৰ নাম: ডেম বসুমতাৰী ঘৰ নং : 318 বয়স : 41 লিঙ্গ : পুৰুষ	BYH1220322 ফটো উপলব্ধ	210 নাম : কবিতা বসুমতাৰী স্বামীৰ নাম: অজিত বসুমতাৰী ঘৰ নং : 318 বয়স : 39 লিঙ্গ : মহিলা	BYH0235960 ফটো উপলব্ধ



211 নাম : জয়ধা গড় পিতাৰ নাম: বিভা গড় ঘৰ নং : ৩১৬ বয়স : 57 লিঙ্গ : পুৰুষ	BYH1220388 ফটো উপলব্ধ	212 নাম : ফুলমতী গড় স্বামীৰ নাম: জয়ধা গড় ঘৰ নং : ৩১৬ বয়স : 47 লিঙ্গ : মহিলা	BYH1220399 ফটো উপলব্ধ	213 নাম : মিন্ট গৰ পিতাৰ নাম: যুদ্ধা গৰ ঘৰ নং : ৩১৬ বয়স : 30 লিঙ্গ : পুৰুষ	BYH0488593 ফটো উপলব্ধ
214 নাম : সন্তু বংফাৰ পিতাৰ নাম: বগাৰাম বংফাৰ ঘৰ নং : ৩১৬ বয়স : 29 লিঙ্গ : পুৰুষ	BYH0488668 ফটো উপলব্ধ	215 নাম : সাগৰ গৰ পিতাৰ নাম: জন্মা গৰ ঘৰ নং : ৩১৬ বয়স : 26 লিঙ্গ : পুৰুষ	BYH0488825 ফটো উপলব্ধ	216 নাম : বগাৰাম বংফাৰ পিতাৰ নাম: বাপুৰাম বংফাৰ ঘৰ নং : ৩১৭ বয়স : 57 লিঙ্গ : পুৰুষ	BYH1220402 ফটো উপলব্ধ
217 নাম : কজৰ তেৰাংপি স্বামীৰ নাম: বগাৰাম বংফাৰ ঘৰ নং : ৩১৭ বয়স : 47 লিঙ্গ : মহিলা	BYH1220413 ফটো উপলব্ধ	218 নাম : কিনাৰাম বংফাৰ পিতাৰ নাম: বাপুৰাম বংফাৰ ঘৰ নং : ৩১৮ বয়স : 62 লিঙ্গ : পুৰুষ	BYH1220435 ফটো উপলব্ধ	219 নাম : কাৰে তেৰাংপি স্বামীৰ নাম: কিনাৰাম বংফাৰ ঘৰ নং : ৩১৮ বয়স : 57 লিঙ্গ : মহিলা	BYH1220446 ফটো উপলব্ধ
220 নাম : কাৰেং বেংফাৰপি পিতাৰ নাম: কিনাৰাম বংফাৰ ঘৰ নং : ৩১৮ বয়স : 37 লিঙ্গ : মহিলা	BYH1220457 ফটো উপলব্ধ	221 নাম : লক্ষি বেংফাৰপী পিতাৰ নাম: কিনাৰাম বংফাৰ ঘৰ নং : ৩১৮ বয়স : 29 লিঙ্গ : মহিলা	BYH0489377 ফটো উপলব্ধ	222 নাম : চবাৰ বেংফাৰ পিতাৰ নাম: কিনাৰাম বংফাৰ ঘৰ নং : ৩১৮ বয়স : 26 লিঙ্গ : পুৰুষ	BYH0488783 ফটো উপলব্ধ
223 নাম : গাওঁবঢ়া বেংফাৰ পিতাৰ নাম: চাৰাইক বেংফাৰ ঘৰ নং : ৩১৯ বয়স : 67 লিঙ্গ : পুৰুষ	BYH1220479 ফটো উপলব্ধ	224 নাম : গীতা বেংফাৰপি পিতাৰ নাম: কিনাৰাম বংফাৰ ঘৰ নং : ৩১৯ বয়স : 35 লিঙ্গ : মহিলা	BYH1220468 ফটো উপলব্ধ	225 নাম : বিৰেন ক্ৰ পিতাৰ নাম: চাথে ক্ৰ ঘৰ নং : ৩২০ বয়স : 52 লিঙ্গ : পুৰুষ	BYH1220491 ফটো উপলব্ধ
226 নাম : কাদম বেংফাৰপি স্বামীৰ নাম: বিৰেন ক্ৰ ঘৰ নং : ৩২০ বয়স : 37 লিঙ্গ : মহিলা	BYH1220504 ফটো উপলব্ধ	227 নাম : মইনা লোহাৰ স্বামীৰ নাম: বঞ্জিত লোহাৰ ঘৰ নং : ৩২২ বয়স : 45 লিঙ্গ : মহিলা	BYH1220526 ফটো উপলব্ধ	228 নাম : শংকৰ লোহাৰ পিতাৰ নাম: বঞ্জিত লোহাৰ ঘৰ নং : ৩২২ বয়স : 26 লিঙ্গ : পুৰুষ	BYH0274860 ফটো উপলব্ধ
229 নাম : সমিত্ৰা চেত্ৰী স্বামীৰ নাম: নৰবাহাদুৰ চেত্ৰী ঘৰ নং : ৩২৪ বয়স : 57 লিঙ্গ : মহিলা	BYH1220548 ফটো উপলব্ধ	230 নাম : চৰক বাহাদুৰ ছেত্ৰী পিতাৰ নাম: বনবাহাদুৰ চেত্ৰী ঘৰ নং : ৩২৪ক বয়স : 61 লিঙ্গ : পুৰুষ	BYH1220559 ফটো উপলব্ধ	231 নাম : ৰূপা ছেত্ৰী স্বামীৰ নাম: চৰক বাহাদুৰ ছেত্ৰী ঘৰ নং : ৩২৪ক বয়স : 51 লিঙ্গ : মহিলা	BYH1220560 ফটো উপলব্ধ
232 নাম : দ্বিজেন কোঁৱৰ পিতাৰ নাম: বকুল কোঁৱৰ ঘৰ নং : ৩২৫ বয়স : 57 লিঙ্গ : পুৰুষ	BYH1220571 ফটো উপলব্ধ	233 নাম : দীপা কোঁৱৰ স্বামীৰ নাম: দ্বিজেন কোঁৱৰ ঘৰ নং : ৩২৫ বয়স : 52 লিঙ্গ : মহিলা	BYH1220582 ফটো উপলব্ধ	234 নাম : আমিয়া কোঁৱৰ পিতাৰ নাম: দ্বিজেন কোঁৱৰ ঘৰ নং : ৩২৫ বয়স : 31 লিঙ্গ : মহিলা	BYH0236075 ফটো উপলব্ধ
235 নাম : নয়নী কোঁৱৰ পিতাৰ নাম: দ্বিজেন কোঁৱৰ ঘৰ নং : 325 বয়স : 30 লিঙ্গ : মহিলা	YXH0021279 ফটো উপলব্ধ	236 নাম : ৰুমী কোঁৱৰ পিতাৰ নাম: দ্বিজেন কোঁৱৰ ঘৰ নং : ৩২৫ বয়স : 29 লিঙ্গ : মহিলা	BYH0236141 ফটো উপলব্ধ	237 নাম : নয়নি কোঁৱৰ পিতাৰ নাম: দ্বিজেন কোঁৱৰ ঘৰ নং : ৩২৫ বয়স : 28 লিঙ্গ : মহিলা	BYH0236174 ফটো উপলব্ধ
238 নাম : লিমি কোঁৱৰ পিতাৰ নাম: দ্বিজেন কোঁৱৰ ঘৰ নং : ৩২৫ বয়স : 26 লিঙ্গ : মহিলা	BYH0489138 ফটো উপলব্ধ	239 নাম : জুনকা কোঁৱৰ পিতাৰ নাম: দ্বিজেন কোঁৱৰ ঘৰ নং : 325 বয়স : 23 লিঙ্গ : মহিলা	BYH0449694 ফটো উপলব্ধ	240 নাম : থাম মায়া ৰায় শৰ্মা স্বামীৰ নাম: প্ৰসাদ শৰ্মা ঘৰ নং : ৩২৬ বয়স : 50 লিঙ্গ : মহিলা	BYH1220606 ফটো উপলব্ধ



241 নাম : শ্ৰীপ্ৰসাদ শৰ্মা পিতাৰ নাম: প্ৰেম প্ৰসাদ শৰ্মা ঘৰ নং : 326 বয়স : 42 লিঙ্গ : পুৰুষ	BYH1220593 ফটো উপলব্ধ	242 নাম : পুষ্পা দেৱী স্বামীৰ নাম: চন্দ্ৰন প্ৰসাদ শৰ্মা ঘৰ নং : 326 বয়স : 28 লিঙ্গ : মহিলা	BYH0533497 ফটো উপলব্ধ	243 নাম : চন্দ্ৰন প্ৰসাদ শৰ্মা পিতাৰ নাম: প্ৰসাদ শৰ্মা ঘৰ নং : 326 বয়স : 26 লিঙ্গ : পুৰুষ	BYH0533505 ফটো উপলব্ধ
244 নাম : নবজ্যোতি শৰ্মা পিতাৰ নাম: প্ৰসাদ শৰ্মা ঘৰ নং : 326 বয়স : 24 লিঙ্গ : পুৰুষ	BYH0531095 ফটো উপলব্ধ	245 নাম : কৃষ্ণা প্ৰচাদ শৰ্মা পিতাৰ নাম: প্ৰচাদ শৰ্মা ঘৰ নং : 326 বয়স : 22 লিঙ্গ : পুৰুষ	BYH0449603 ফটো উপলব্ধ	E 246 নাম : ডিমি বেপী স্বামীৰ নাম: চ ইলং চিংনাৰ ঘৰ নং : 329 বয়স : 67 লিঙ্গ : মহিলা	BYH1220628 ফটো উপলব্ধ
247 নাম : জন চিংনাৰ পিতাৰ নাম: চ ইলং ঘৰ নং : 329 বয়স : 47 লিঙ্গ : পুৰুষ	BYH1220617 ফটো উপলব্ধ	248 নাম : লাংবিৰিক তেৰংপি স্বামীৰ নাম: মিনাৰাম বংহং ঘৰ নং : 328 বয়স : 52 লিঙ্গ : মহিলা	BYH1220640 ফটো উপলব্ধ	249 নাম : বাবু বংহা পিতাৰ নাম: মিনাৰাম বংহং ঘৰ নং : 328 বয়স : 41 লিঙ্গ : পুৰুষ	BYH1220651 ফটো উপলব্ধ
250 নাম : ক্ৰু নাই বংহাপি পিতাৰ নাম: মিনাৰাম বংহং ঘৰ নং : 328 বয়স : 37 লিঙ্গ : মহিলা	BYH1220662 ফটো উপলব্ধ	251 নাম : কাৰেং ইংতিপি স্বামীৰ নাম: বাবু বংহং ঘৰ নং : 328 বয়স : 37 লিঙ্গ : মহিলা	BYH0277012 ফটো উপলব্ধ	252 নাম : কাছা বংহাপি স্বামীৰ নাম: ফুকন চিংনাৰ ঘৰ নং : 328 বয়স : 42 লিঙ্গ : মহিলা	BYH1220684 ফটো উপলব্ধ
253 নাম : বিদ্যা চিংনাৰ পিতাৰ নাম: ফুকন চিংনাৰ ঘৰ নং : 328 বয়স : 34 লিঙ্গ : মহিলা	BYH0488700 ফটো উপলব্ধ	254 নাম : অজয় চিংনাৰ পিতাৰ নাম: ফুকন চিংনাৰ ঘৰ নং : 328 বয়স : 28 লিঙ্গ : পুৰুষ	BYH0488676 ফটো উপলব্ধ	255 নাম : সোনালী ইংতিপি স্বামীৰ নাম: ফুকন চিংগাৰ ঘৰ নং : 329 বয়স : 27 লিঙ্গ : মহিলা	BYH0390179 ফটো উপলব্ধ
256 নাম : বাচাপী চিংনাৰপী পিতাৰ নাম: ফুকন চিংনাৰ ঘৰ নং : 328 বয়স : 24 লিঙ্গ : মহিলা	BYH0436345 ফটো উপলব্ধ	257 নাম : কাচে তেৰনপী স্বামীৰ নাম: পাটৰ তেৰনপী ঘৰ নং : 320 বয়স : 41 লিঙ্গ : মহিলা	BYH1220708 ফটো উপলব্ধ	258 নাম : কেনচিং ছিংনাৰ পিতাৰ নাম: পাতৰ ছিংনাৰ ঘৰ নং : 320 বয়স : 35 লিঙ্গ : পুৰুষ	BYH0473728 ফটো উপলব্ধ
259 নাম : খনেমাই চিংনাৰপী পিতাৰ নাম: অতুল চিংনাৰ ঘৰ নং : 320 বয়স : 30 লিঙ্গ : মহিলা	BYH1659989 ফটো উপলব্ধ	260 নাম : গীতা তেৰংপি স্বামীৰ নাম: গীতা তেৰনপী কেনসিংহ চিংনাৰ ঘৰ নং : 330 বয়স : 26 লিঙ্গ : মহিলা	BYH0390195 ফটো উপলব্ধ	261 নাম : বাবু চিং চিংনাৰ পিতাৰ নাম: চ ইলং চিংনাৰ ঘৰ নং : 321 বয়স : 55 লিঙ্গ : পুৰুষ	BYH1220719 ফটো উপলব্ধ
262 নাম : কাচে বেপী স্বামীৰ নাম: বাবুচিং চিংনাৰ ঘৰ নং : 321 বয়স : 42 লিঙ্গ : মহিলা	BYH1220720 ফটো উপলব্ধ	E 263 নাম : হৰেণ চিংনাৰ পিতাৰ নাম: বাবু সিং চিংনাৰ ঘৰ নং : 321 বয়স : 28 লিঙ্গ : পুৰুষ	BYH0389916 ফটো উপলব্ধ	264 নাম : প্ৰতিমা তেৰংপি পিতাৰ নাম: বাবু সিং চিংগাৰ ঘৰ নং : 331 বয়স : 27 লিঙ্গ : মহিলা	BYH0390278 ফটো উপলব্ধ
265 নাম : ৰুমি চিংনাৰপী পিতাৰ নাম: বাবু চিংনাৰ ঘৰ নং : 321 বয়স : 22 লিঙ্গ : মহিলা	BYH0451278 ফটো উপলব্ধ	E 266 নাম : কাৰেং ৰংফৰপী স্বামীৰ নাম: হৰেন তেৰন ঘৰ নং : 322 বয়স : 72 লিঙ্গ : মহিলা	BYH1220742 ফটো উপলব্ধ	E 267 নাম : খাচিয়া তেৰন অন্যান্য: হৰেন তেৰন ঘৰ নং : 322 বয়স : 72 লিঙ্গ : পুৰুষ	BYH0473694 ফটো উপলব্ধ
268 নাম : অন ৰংফাৰপী স্বামীৰ নাম: খাচিয়া তেৰন ঘৰ নং : 332 বয়স : 68 লিঙ্গ : মহিলা	BYH0369371 ফটো উপলব্ধ	269 নাম : চিং তেৰন পিতাৰ নাম: হৰেন তেৰন ঘৰ নং : 322 বয়স : 57 লিঙ্গ : পুৰুষ	BYH1220753 ফটো উপলব্ধ	270 নাম : ৰবিনা লেকথেপি স্বামীৰ নাম: চিং তেৰন ঘৰ নং : 322 বয়স : 49 লিঙ্গ : মহিলা	BYH1220764 ফটো উপলব্ধ

<p>271</p> <p>নাম : বৰচিং তেৰন পিতাৰ নাম: হৰেন তেৰন ঘৰ নং : 332 বয়স : 41 লিঙ্গ : পুৰুষ</p>	<p>BYH1220797</p> <p>ফটো উপলব্ধ</p>	<p>272</p> <p>নাম : দেকা তেৰন পিতাৰ নাম: হৰেন তেৰন ঘৰ নং : 332 বয়স : 37 লিঙ্গ : পুৰুষ</p>	<p>BYH1220800</p> <p>ফটো উপলব্ধ</p>	<p>273</p> <p>নাম : বেজিনা তেৰংপি মাতৃৰ নাম: কাৰেং বংফাৰপি ঘৰ নং : 332 বয়স : 36 লিঙ্গ : মহিলা</p>	<p>BYH0396721</p> <p>ফটো উপলব্ধ</p>
<p>274</p> <p>নাম : ৰূপসিং তেৰন মাতৃৰ নাম: কাৰেং বংফাৰ ঘৰ নং : 332 বয়স : 34 লিঙ্গ : পুৰুষ</p>	<p>BYH0473686</p> <p>ফটো উপলব্ধ</p>	<p>275</p> <p>নাম : মানাই ক্ৰামছামপী স্বামীৰ নাম: দেকা তেৰন ঘৰ নং : 332 বয়স : 33 লিঙ্গ : মহিলা</p>	<p>BYH0396739</p> <p>ফটো উপলব্ধ</p>	<p>276</p> <p>নাম : প্ৰতিমা টিম্পী স্বামীৰ নাম: জেমী তাৰন ঘৰ নং : 332 বয়স : 33 লিঙ্গ : মহিলা</p>	<p>BYH0531194</p> <p>ফটো উপলব্ধ</p>
<p>277</p> <p>নাম : খয়াছিং তেৰন মাতৃৰ নাম: কাৰেং বংফাৰ ঘৰ নং : 332 বয়স : 32 লিঙ্গ : পুৰুষ</p>	<p>BYH0389882</p> <p>ফটো উপলব্ধ</p>	<p>278</p> <p>নাম : জেম তেৰন পিতাৰ নাম: খৰচিং তেৰন ঘৰ নং : 332 বয়স : 32 লিঙ্গ : পুৰুষ</p>	<p>BYH0489013</p> <p>ফটো উপলব্ধ</p>	<p>279</p> <p>নাম : বীণা চিংগাৰপি মাতৃৰ নাম: কাৰেং বংফাৰপি ঘৰ নং : 332 বয়স : 25 লিঙ্গ : মহিলা</p>	<p>BYH0390070</p> <p>ফটো উপলব্ধ</p>
<p>280</p> <p>নাম : মঞ্জিৰ তেৰাংপী মাতৃৰ নাম: কাৰেং বংফাৰপি ঘৰ নং : 332 বয়স : 24 লিঙ্গ : মহিলা</p>	<p>BYH0390138</p> <p>ফটো উপলব্ধ</p>	<p>281</p> <p>নাম : কাৰেং তাৰৌপী স্বামীৰ নাম: বাবুচিং বংফাৰ ঘৰ নং : 332 বয়স : 64 লিঙ্গ : মহিলা</p>	<p>BYH0436360</p> <p>ফটো উপলব্ধ</p>	<p>282</p> <p>নাম : বাবুচিং বংফাৰ পিতাৰ নাম: মংবে বংফাৰ ঘৰ নং : 332 বয়স : 57 লিঙ্গ : পুৰুষ</p>	<p>BYH1220811</p> <p>ফটো উপলব্ধ</p>
<p>283</p> <p>নাম : কাচে তাৰুপি স্বামীৰ নাম: বাবুচিং বংফাৰ ঘৰ নং : 332 বয়স : 47 লিঙ্গ : মহিলা</p>	<p>BYH1220822</p> <p>ফটো উপলব্ধ</p>	<p>284</p> <p>নাম : প্ৰদীপ বংফাৰ পিতাৰ নাম: পানুং বংফাৰ ঘৰ নং : 332 বয়স : 28 লিঙ্গ : পুৰুষ</p>	<p>BYH0488916</p> <p>ফটো উপলব্ধ</p>	<p>285</p> <p>নাম : জোনালী বংফাৰপি পিতাৰ নাম: বাবু সিং বংফাৰ ঘৰ নং : 333 বয়স : 27 লিঙ্গ : মহিলা</p>	<p>BYH0390153</p> <p>ফটো উপলব্ধ</p>
<p>286</p> <p>নাম : প্ৰমোত বংফাৰ পিতাৰ নাম: বাবু সিং বংফাৰ ঘৰ নং : 333 বয়স : 25 লিঙ্গ : পুৰুষ</p>	<p>BYH0390054</p> <p>ফটো উপলব্ধ</p>	<p>287</p> <p>নাম : ৰূপালী ক্ৰুপী স্বামীৰ নাম: প্ৰদীপ বংফাৰ ঘৰ নং : 333 বয়স : 25 লিঙ্গ : মহিলা</p>	<p>BYH0533463</p> <p>ফটো উপলব্ধ</p>	<p>288</p> <p>নাম : বড়ো বংফাৰ পিতাৰ নাম: মংবে বংফাৰ ঘৰ নং : 338 বয়স : 47 লিঙ্গ : পুৰুষ</p>	<p>BYH1220855</p> <p>ফটো উপলব্ধ</p>
<p>289</p> <p>নাম : বাচা তেৰাংপী স্বামীৰ নাম: বড়ো বংফাৰ ঘৰ নং : 338 বয়স : 42 লিঙ্গ : মহিলা</p>	<p>BYH1220866</p> <p>ফটো উপলব্ধ</p>	<p>290</p> <p>নাম : ৰাজু বংফাৰ পিতাৰ নাম: বড়ো বংফাৰ ঘৰ নং : 338 বয়স : 26 লিঙ্গ : পুৰুষ</p>	<p>BYH0488734</p> <p>ফটো উপলব্ধ</p>	<p>291</p> <p>নাম : কাহাম তেৰনপী স্বামীৰ নাম: চিং বে ঘৰ নং : 335 বয়স : 68 লিঙ্গ : মহিলা</p>	<p>BYH0489252</p> <p>ফটো উপলব্ধ</p>
<p>292</p> <p>নাম : চিং বে পিতাৰ নাম: লংমং বে ঘৰ নং : 335 বয়স : 66 লিঙ্গ : পুৰুষ</p>	<p>BYH1220877</p> <p>ফটো উপলব্ধ</p>	<p>293</p> <p>নাম : গাওঁ বড়া বে পিতাৰ নাম: লংমা বে ঘৰ নং : 336 বয়স : 57 লিঙ্গ : পুৰুষ</p>	<p>BYH1220899</p> <p>ফটো উপলব্ধ</p>	<p>294</p> <p>নাম : হেমৰি বে পিতাৰ নাম: লংমা বে ঘৰ নং : 336 বয়স : 55 লিঙ্গ : পুৰুষ</p>	<p>BYH1220902</p> <p>ফটো উপলব্ধ</p>
<p>295</p> <p>নাম : কাৰেং ইংতিপী স্বামীৰ নাম: হেমৰি বে ঘৰ নং : 336 বয়স : 52 লিঙ্গ : মহিলা</p>	<p>BYH1220913</p> <p>ফটো উপলব্ধ</p>	<p>296</p> <p>নাম : ৰেন বোপি পিতাৰ নাম: হেমৰি বে ঘৰ নং : 336 বয়স : 35 লিঙ্গ : মহিলা</p>	<p>BYH1220924</p> <p>ফটো উপলব্ধ</p>	<p>297</p> <p>নাম : কানাই বেপী স্বামীৰ নাম: মানিচিং তিমুং ঘৰ নং : 336 বয়স : 33 লিঙ্গ : মহিলা</p>	<p>BYH0586388</p> <p>ফটো উপলব্ধ</p>
<p>298</p> <p>নাম : চেমচিং বে পিতাৰ নাম: হেমৰি বে ঘৰ নং : 336 বয়স : 25 লিঙ্গ : পুৰুষ</p>	<p>BYH0488841</p> <p>ফটো উপলব্ধ</p>	<p>299</p> <p>নাম : মালিনি বেপী স্বামীৰ নাম: অজয় ছিংনাৰ ঘৰ নং : 336 বয়স : 24 লিঙ্গ : মহিলা</p>	<p>BYH0530378</p> <p>ফটো উপলব্ধ</p>	<p>300</p> <p>নাম : চিবন তেৰনপী স্বামীৰ নাম: মনিৰাম তেৰন ঘৰ নং : 339 বয়স : 67 লিঙ্গ : মহিলা</p>	<p>BYH1220957</p> <p>ফটো উপলব্ধ</p>



301 নাম : কাণে তেৰাংপী স্বামীৰ নাম : নাৰাচিং বংফা ঘৰ নং : ৩৩৭ বয়স : 52 লিঙ্গ : মহিলা	BYH1220946 ফটো উপলব্ধ	302 নাম : পদমী ইংতিপী স্বামীৰ নাম : বিদ্যাৰাম তেৰাং ঘৰ নং : ৩৩৮ বয়স : 80 লিঙ্গ : মহিলা	BYH1221018 ফটো উপলব্ধ	303 নাম : এচলি তেৰাং পিতাৰ নাম : বিদ্যাৰাম তেৰাং ঘৰ নং : ৩৩৮ বয়স : 69 লিঙ্গ : পুৰুষ	BYH1220968 ফটো উপলব্ধ
304 নাম : বৰনচন তেৰাং পিতাৰ নাম : বিদ্যাৰাম তেৰাং ঘৰ নং : ৩৩৮ বয়স : 65 লিঙ্গ : পুৰুষ	BYH1220980 ফটো উপলব্ধ	305 নাম : চিকা ইংতিপী স্বামীৰ নাম : এচলি তেৰাং ঘৰ নং : ৩৩৮ বয়স : 62 লিঙ্গ : মহিলা	BYH1220979 ফটো উপলব্ধ	306 নাম : কাবন তাৰুপী স্বামীৰ নাম : কৰনচন ঘৰ নং : ৩৩৮ বয়স : 57 লিঙ্গ : মহিলা	BYH1220991 ফটো উপলব্ধ
307 নাম : লিলি কিলিংপী স্বামীৰ নাম : জিচুৱা তেৰাং ঘৰ নং : 338 বয়স : 30 লিঙ্গ : মহিলা	BYH0377630 ফটো উপলব্ধ	308 নাম : ইলিয়াচ তেৰাং পিতাৰ নাম : এচলি তেৰাং ঘৰ নং : 338 বয়স : 28 লিঙ্গ : পুৰুষ	BYH0377424 ফটো উপলব্ধ	309 নাম : হেচৰাম তেৰাং পিতাৰ নাম : ৱেলচন তেৰাং ঘৰ নং : ৩৩৮ বয়স : 28 লিঙ্গ : পুৰুষ	BYH0488536 ফটো উপলব্ধ
310 নাম : বেংমিৰ ইংতিপী স্বামীৰ নাম : ইলিয়াছ তেৰাং ঘৰ নং : 338 বয়স : 28 লিঙ্গ : মহিলা	BYH0377721 ফটো উপলব্ধ	311 নাম : তেনচন তেৰাং পিতাৰ নাম : এচলি তেৰাং ঘৰ নং : 338 বয়স : 26 লিঙ্গ : পুৰুষ	BYH0378547 ফটো উপলব্ধ	312 নাম : অইবিন তেৰাংপী পিতাৰ নাম : ৱেলচন তেৰাং ঘৰ নং : ৩৩৮ ক বয়স : 27 লিঙ্গ : মহিলা	BYH0586446 ফটো উপলব্ধ
313 নাম : বাপুৰাম তিমুং পিতাৰ নাম : চাৰ্থে তিমুং ঘৰ নং : ৩৩৯ বয়স : 47 লিঙ্গ : পুৰুষ	BYH1221030 ফটো উপলব্ধ	314 নাম : সোনালী তেৰাংপী স্বামীৰ নাম : বাপুৰাম তিমুং ঘৰ নং : ৩৩৯ বয়স : 41 লিঙ্গ : মহিলা	BYH1221041 ফটো উপলব্ধ	315 নাম : চন ইংতিপী পিতাৰ নাম : বাৰ্তো ছিংনাৰ ঘৰ নং : ৩৩৯ বয়স : 27 লিঙ্গ : মহিলা	BYH0276998 ফটো উপলব্ধ
316 নাম : পুনম তেৰাংপী স্বামীৰ নাম : কমল তিমুং ঘৰ নং : 339 ক বয়স : 36 লিঙ্গ : মহিলা	BYH0531202 ফটো উপলব্ধ	317 নাম : কাচে তেৰনপী স্বামীৰ নাম : ৰা ইচি কিলিং ঘৰ নং : ৩৪০ বয়স : 59 লিঙ্গ : মহিলা	BYH1221052 ফটো উপলব্ধ	318 নাম : চন্দ কীলীংগ পিতাৰ নাম : ৰাইসিংহ কীলীংগ ঘৰ নং : 340 বয়স : 46 লিঙ্গ : পুৰুষ	BYH0315077 ফটো উপলব্ধ
319 নাম : মালনী ইংগলেংপী স্বামীৰ নাম : চন্দ কীলীংগ ঘৰ নং : 340 বয়স : 46 লিঙ্গ : মহিলা	BYH0315002 ফটো উপলব্ধ	320 নাম : কুদাম কিলিং পিতাৰ নাম : ৰাই চিং কিলিং ঘৰ নং : ৩৪০ বয়স : 43 লিঙ্গ : মহিলা	BYH1221063 ফটো উপলব্ধ	321 নাম : পূৰ্ণিমা টেৰনপী স্বামীৰ নাম : কুদাম কিলিং ঘৰ নং : ৩৪০ বয়স : 41 লিঙ্গ : মহিলা	BYH0236190 ফটো উপলব্ধ
322 নাম : কাচাং কিলিংপী পিতাৰ নাম : জয়সিং তেৰাং ঘৰ নং : ৩৪০ বয়স : 41 লিঙ্গ : মহিলা	BYH1221074 ফটো উপলব্ধ	323 নাম : খানাচা কিলিং পিতাৰ নাম : ৰাই চিং ঘৰ নং : ৩৪০ বয়স : 39 লিঙ্গ : মহিলা	BYH1221085 ফটো উপলব্ধ	324 নাম : কমলচিং কিলিং পিতাৰ নাম : ৰাইচিং কিলিং ঘৰ নং : 340 ক বয়স : 43 লিঙ্গ : পুৰুষ	BYH0531111 ফটো উপলব্ধ
325 নাম : তপন কিলিং মাতৃৰ নাম : কাচে তেৰনপী ঘৰ নং : ৩৪০ক বয়স : 28 লিঙ্গ : পুৰুষ	BYH0488577 ফটো উপলব্ধ	326 নাম : জুলি ৰংপিপী স্বামীৰ নাম : তপন কিলিং ঘৰ নং : ৩৪০ক বয়স : 27 লিঙ্গ : মহিলা	BYH0489047 ফটো উপলব্ধ	327 নাম : কাচে তেৰাংপী পিতাৰ নাম : ছাৰ্থে ক্ৰ ঘৰ নং : ৩৪১ বয়স : 62 লিঙ্গ : মহিলা	BYH1221109 ফটো উপলব্ধ
E 328 নাম : কাজেক তুৰুৰীপী স্বামীৰ নাম : খৰসিং তেৰাং ঘৰ নং : ৩৪১ বয়স : 47 লিঙ্গ : মহিলা	BYH1221110 ফটো উপলব্ধ	329 নাম : জয়সিং তেৰাং পিতাৰ নাম : খৰসিং তেৰাং ঘৰ নং : ৩৪১ বয়স : 37 লিঙ্গ : পুৰুষ	BYH1221121 ফটো উপলব্ধ	330 নাম : জোনাকি তেৰাংপী পিতাৰ নাম : ছাৰ্থে ক্ৰ ঘৰ নং : ৩৪১ বয়স : 35 লিঙ্গ : মহিলা	BYH1221132 ফটো উপলব্ধ



331 নাম : অনিতা ক্ৰামছাপী স্বামীৰ নাম: চন্দ্ৰ তেৰং ঘৰ নং : ৩৪১ বয়স : 30 লিঙ্গ : মহিলা	BYH0489401 ফটো উপলব্ধ	332 নাম : অনীল তেৰাং মাতৃৰ নাম: বিদ্যাসিংহ তেৰাং ঘৰ নং : ৩৪১ বয়স : 23 লিঙ্গ : পুৰুষ	BYH0451260 ফটো উপলব্ধ	333 নাম : কাহান বেপি স্বামীৰ নাম: আচত বে ঘৰ নং : ৩৪২ বয়স : 77 লিঙ্গ : মহিলা	BYH1221143 ফটো উপলব্ধ
334 নাম : কাৰে তেৰনপী স্বামীৰ নাম: দেবেন তেৰন ঘৰ নং : ৩৪২ বয়স : 47 লিঙ্গ : মহিলা	BYH1221165 ফটো উপলব্ধ	335 নাম : বামচিং চিংনাৰ পিতাৰ নাম: আচত ঘৰ নং : ৩৪২ বয়স : 37 লিঙ্গ : পুৰুষ	BYH1221176 ফটো উপলব্ধ	336 নাম : জিতেন ইংতি পিতাৰ নাম: চেমাচিং ইংতি ঘৰ নং : ৩৪৩ বয়স : 45 লিঙ্গ : পুৰুষ	BYH1221187 ফটো উপলব্ধ
E 337 নাম : কামন তিচুপি স্বামীৰ নাম: জিতেন ইংতি ঘৰ নং : ৩৪৩ বয়স : ৪7 লিঙ্গ : মহিলা	BYH1221198 ফটো উপলব্ধ	338 নাম : বাজীৰ ইংতি পিতাৰ নাম: জিতেন ইংতি ঘৰ নং : 343 বয়স : 30 লিঙ্গ : পুৰুষ	BYH0390047 ফটো উপলব্ধ	339 নাম : শান্তি কিলিংপি পিতাৰ নাম: জিতেন ইংতি ঘৰ নং : 343 বয়স : 27 লিঙ্গ : মহিলা	BYH0390211 ফটো উপলব্ধ
340 নাম : দিমি তেৰনপী স্বামীৰ নাম: জামিন ইংতি ঘৰ নং : ৩৪৪ বয়স : 64 লিঙ্গ : মহিলা	BYH0489286 ফটো উপলব্ধ	341 নাম : কাচে তিমংপী স্বামীৰ নাম: চেমাচিং ইংতি ঘৰ নং : ৩৪৪ বয়স : 57 লিঙ্গ : মহিলা	BYH1221212 ফটো উপলব্ধ	342 নাম : কাৰেং ইংতিপি স্বামীৰ নাম: বাবুছিং বংফাৰ ঘৰ নং : ৩৪৪ বয়স : 42 লিঙ্গ : মহিলা	BYH1221223 ফটো উপলব্ধ
343 নাম : সোনাৰাম ইংতি অন্যান্য: জামিন ইংতি ঘৰ নং : 344 বয়স : 36 লিঙ্গ : পুৰুষ	BYH0389866 ফটো উপলব্ধ	344 নাম : চোনালী তেৰনপী স্বামীৰ নাম: সোনাৰাম ইংতি ঘৰ নং : ৩৪৪ বয়স : 33 লিঙ্গ : মহিলা	BYH0489054 ফটো উপলব্ধ	345 নাম : ভাইটি ইংতি পিতাৰ নাম: জামিন ইংতি ঘৰ নং : ৩৪৪ বয়স : 30 লিঙ্গ : পুৰুষ	BYH0488957 ফটো উপলব্ধ
346 নাম : জগত ইংতি পিতাৰ নাম: চেমাচিং ইংতি ঘৰ নং : 344 বয়স : 27 লিঙ্গ : পুৰুষ	BYH0389908 ফটো উপলব্ধ	347 নাম : মীনা তিচুপি পিতাৰ নাম: চেমাচিং ইংতি ঘৰ নং : 344 বয়স : 27 লিঙ্গ : মহিলা	BYH0390245 ফটো উপলব্ধ	348 নাম : বিনকা ইংতিপি পিতাৰ নাম: হৰি ইংতি ঘৰ নং : 344 বয়স : 26 লিঙ্গ : মহিলা	BYH0530352 ফটো উপলব্ধ
349 নাম : চুনালী তেৰাংপী স্বামীৰ নাম: বামচিং ইংতি ঘৰ নং : 344 ক বয়স : 27 লিঙ্গ : মহিলা	BYH0533513 ফটো উপলব্ধ	350 নাম : শিবা ইংতি পিতাৰ নাম: সঞ্জীৱ ইংতি ঘৰ নং : 344 বি বয়স : 28 লিঙ্গ : পুৰুষ	YXH0062539 ফটো উপলব্ধ	351 নাম : অনিল ইংতি পিতাৰ নাম: সোনাৰাম ইংতি ঘৰ নং : 344 বি বয়স : 26 লিঙ্গ : পুৰুষ	YXH0062554 ফটো উপলব্ধ
352 নাম : ৰিয়া টিমংপী স্বামীৰ নাম: অনিল ইংতি ঘৰ নং : 344 বি বয়স : 23 লিঙ্গ : মহিলা	YXH0062562 ফটো উপলব্ধ	353 নাম : বাণী তেৰনপী স্বামীৰ নাম: ভাইটি ইংতি ঘৰ নং : 344 বি বয়স : 22 লিঙ্গ : মহিলা	YXH0057554 ফটো উপলব্ধ	354 নাম : ৰপতা তেৰাংপী স্বামীৰ নাম: বিকাশ ইংতি ঘৰ নং : 344 সী বয়স : 25 লিঙ্গ : মহিলা	YXH0062521 ফটো উপলব্ধ
355 নাম : বিকাশ ইংতি পিতাৰ নাম: সোনাৰাম ইংতি ঘৰ নং : 344 সী বয়স : 23 লিঙ্গ : পুৰুষ	YXH0062570 ফটো উপলব্ধ	356 নাম : বামচিং ইংতি পিতাৰ নাম: ৰাইদাং ইংতি ঘৰ নং : 344 ক বয়স : 28 লিঙ্গ : পুৰুষ	BYH0530360 ফটো উপলব্ধ	357 নাম : কাচে তেৰুণপী স্বামীৰ নাম: ৰংমি তেৰাং ঘৰ নং : ৩৪৫ বয়স : 73 লিঙ্গ : মহিলা	BYH1221245 ফটো উপলব্ধ
358 নাম : উপেন তেৰাং পিতাৰ নাম: ৰংমি তেৰাং ঘৰ নং : ৩৪৫ বয়স : 37 লিঙ্গ : পুৰুষ	BYH1221256 ফটো উপলব্ধ	359 নাম : ৰাৰনা তেৰুণপি পিতাৰ নাম: ৰংমি তেৰাং ঘৰ নং : ৩৪৫ বয়স : 35 লিঙ্গ : মহিলা	BYH1221267 ফটো উপলব্ধ	360 নাম : সাগৰ তেৰাং পিতাৰ নাম: ৰংমি তেৰাং ঘৰ নং : ৩৪৫ বয়স : 35 লিঙ্গ : পুৰুষ	BYH0236232 ফটো উপলব্ধ



361 নাম : কাৰে বংফাৰপী স্বামীৰ নাম: চাতৰ তেৰাং ঘৰ নং : 345 বয়স : 34 লিঙ্গ : মহিলা	BYH0489328 ফটো উপলব্ধ	362 নাম : চাতৰ তেৰাং পিতাৰ নাম: চাফা তেৰাং ঘৰ নং : 345 বয়স : 33 লিঙ্গ : পুৰুষ	BYH0389890 ফটো উপলব্ধ	363 নাম : বসোতী তেৰাংপী মাতৃৰ নাম: কাচে তেৰানপী ঘৰ নং : 345 বয়স : 30 লিঙ্গ : মহিলা	BYH0489153 ফটো উপলব্ধ
364 নাম : মিনা বংপিপি স্বামীৰ নাম: সাগৰ তেৰাং ঘৰ নং : 345 বয়স : 27 লিঙ্গ : মহিলা	BYH0236281 ফটো উপলব্ধ	365 নাম : বাণী তেৰাংপী পিতাৰ নাম: বংমী তেৰাং ঘৰ নং : 345 বয়স : 26 লিঙ্গ : মহিলা	BYH0236331 ফটো উপলব্ধ	366 নাম : বাজেন তেৰাং পিতাৰ নাম: চাতৰ তেৰাং ঘৰ নং : 345 বয়স : 25 লিঙ্গ : পুৰুষ	BYH0488718 ফটো উপলব্ধ
367 নাম : সৰ্ণে তেৰাংপী পিতাৰ নাম: সটৰ তেৰাং ঘৰ নং : 345 বয়স : 22 লিঙ্গ : মহিলা	YXH0061358 ফটো উপলব্ধ	E 368 নাম : চাফা তেৰাং পিতাৰ নাম: পানিৰাম তেৰাং ঘৰ নং : 345 বয়স : 62 লিঙ্গ : পুৰুষ	BYH1221278 ফটো উপলব্ধ	369 নাম : কাবন ইংতিপী স্বামীৰ নাম: চাফা তেৰাং ঘৰ নং : 345 বয়স : 57 লিঙ্গ : মহিলা	BYH1221289 ফটো উপলব্ধ
370 নাম : খৰ্চিং তেৰাং পিতাৰ নাম: চাফা তেৰাং ঘৰ নং : 345 বয়স : 41 লিঙ্গ : পুৰুষ	BYH1221290 ফটো উপলব্ধ	371 নাম : চিমি বংফাৰপী স্বামীৰ নাম: খৰ্চিং তেৰাং ঘৰ নং : 345 বয়স : 41 লিঙ্গ : মহিলা	BYH0236422 ফটো উপলব্ধ	372 নাম : মালতি তেৰাংপী পিতাৰ নাম: চাফা তেৰাং ঘৰ নং : 345 বয়স : 39 লিঙ্গ : মহিলা	BYH1221303 ফটো উপলব্ধ
373 নাম : কাদম তেৰাংপী স্বামীৰ নাম: লংকাৰি ইংতি ঘৰ নং : 345 বয়স : 33 লিঙ্গ : মহিলা	BYH0489096 ফটো উপলব্ধ	374 নাম : বৰলা তেৰন পিতাৰ নাম: কিচু তেৰাং ঘৰ নং : 345 বয়স : 62 লিঙ্গ : পুৰুষ	BYH1221314 ফটো উপলব্ধ	375 নাম : কাৰন তেৰাংপী স্বামীৰ নাম: বাম চিং তেৰাং ঘৰ নং : 345 বয়স : 45 লিঙ্গ : মহিলা	BYH1221336 ফটো উপলব্ধ
376 নাম : চাৰ্চিং তেৰাং পিতাৰ নাম: মেনাচিং তেৰাং ঘৰ নং : 345 বয়স : 72 লিঙ্গ : পুৰুষ	BYH1221347 ফটো উপলব্ধ	377 নাম : কাৰেং বংফাৰপী স্বামীৰ নাম: চাৰ্চিং তেৰাং ঘৰ নং : 345 বয়স : 62 লিঙ্গ : মহিলা	BYH1221358 ফটো উপলব্ধ	378 নাম : খানচা তেৰাং পিতাৰ নাম: মেনাচিং তেৰাং ঘৰ নং : 345 বয়স : 55 লিঙ্গ : পুৰুষ	BYH1221370 ফটো উপলব্ধ
379 নাম : পমিলা তেৰাংপী পিতাৰ নাম: মেনাচিং তেৰাং ঘৰ নং : 345 বয়স : 53 লিঙ্গ : মহিলা	BYH1221381 ফটো উপলব্ধ	380 নাম : প্ৰবিন তেৰাং পিতাৰ নাম: চাৰ্চিং তেৰাং ঘৰ নং : 345 বয়স : 40 লিঙ্গ : পুৰুষ	BYH0437566 ফটো উপলব্ধ	381 নাম : কাচে তেৰাংপী স্বামীৰ নাম: সঞ্জয় তেৰাং ঘৰ নং : 345 বয়স : 38 লিঙ্গ : মহিলা	BYH1221392 ফটো উপলব্ধ
382 নাম : শ্ৰেয়ালী তেৰাংপী পিতাৰ নাম: চাৰ্চিং তেৰাং ঘৰ নং : 345 বয়স : 28 লিঙ্গ : মহিলা	BYH0236414 ফটো উপলব্ধ	383 নাম : বিশ্বজিত তেৰাং পিতাৰ নাম: চাৰ্চিং তেৰাং ঘৰ নং : 345 বয়স : 26 লিঙ্গ : পুৰুষ	BYH0236430 ফটো উপলব্ধ	384 নাম : প্ৰীতি তেৰাংপী পিতাৰ নাম: চাৰ্চিং তেৰাং ঘৰ নং : 345 বয়স : 26 লিঙ্গ : মহিলা	BYH0236463 ফটো উপলব্ধ
385 নাম : প্ৰকাশ তেৰাং পিতাৰ নাম: চঞ্জিত তেৰাং ঘৰ নং : 345 বয়স : 23 লিঙ্গ : পুৰুষ	BYH0586354 ফটো উপলব্ধ	386 নাম : বাজেন তেৰাং পিতাৰ নাম: মেনাচিং তেৰাং ঘৰ নং : 345 বয়স : 67 লিঙ্গ : পুৰুষ	BYH1221405 ফটো উপলব্ধ	387 নাম : কাজেক চিংনাৰপী স্বামীৰ নাম: বাজেন তেৰাং ঘৰ নং : 345 বয়স : 57 লিঙ্গ : মহিলা	BYH1221416 ফটো উপলব্ধ
388 নাম : চতুছ তেৰাং পিতাৰ নাম: বিদ্যাচিং তেৰাং ঘৰ নং : 349 বয়স : 29 লিঙ্গ : পুৰুষ	BYH0377713 ফটো উপলব্ধ	389 নাম : কাৰেং তেৰাংপী স্বামীৰ নাম: মহাবিৰ তেৰাং ঘৰ নং : 349 বয়স : 42 লিঙ্গ : মহিলা	BYH1221438 ফটো উপলব্ধ	390 নাম : বীনা তেৰনপী পিতাৰ নাম: দজি তেৰন ঘৰ নং : 349 বয়স : 35 লিঙ্গ : মহিলা	BYH1221461 ফটো উপলব্ধ



391 নাম : মালতী ফাংছপী স্বামীৰ নাম: বাহুল তেৰন ঘৰ নং : 351 বয়স : 27 লিঙ্গ : মহিলা	BYH0377465 ফটো উপলব্ধ	392 নাম : বাহুল তেৰন মাতৃৰ নাম: কাৰিক ক্ৰপী ঘৰ নং : 351 বয়স : 27 লিঙ্গ : পুৰুষ	BYH0377994 ফটো উপলব্ধ	393 নাম : মেৰিনা বেপী স্বামীৰ নাম: বাবুচিং তেৰন ঘৰ নং : 351 বয়স : 26 লিঙ্গ : মহিলা	BYH0377416 ফটো উপলব্ধ
394 নাম : কানিয়া তেৰন পিতাৰ নাম: বিৰেন তেৰন ঘৰ নং : 352 বয়স : 57 লিঙ্গ : পুৰুষ	BYH1221472 ফটো উপলব্ধ	395 নাম : কানাই বেপী স্বামীৰ নাম: কানিয়া ঘৰ নং : 352 বয়স : 55 লিঙ্গ : মহিলা	BYH1221483 ফটো উপলব্ধ	396 নাম : কানন চিংনাৰপী স্বামীৰ নাম: মহেশ্বৰ তেৰন ঘৰ নং : 352 বয়স : 49 লিঙ্গ : মহিলা	BYH0377697 ফটো উপলব্ধ
397 নাম : মহেশ্বৰ তেৰন পিতাৰ নাম: কানিয়া তেৰন ঘৰ নং : 352 বয়স : 34 লিঙ্গ : পুৰুষ	BYH0377705 ফটো উপলব্ধ	398 নাম : গকুল তেৰণ পিতাৰ নাম: কানিয়া তেৰণ ঘৰ নং : 352 বয়স : 32 লিঙ্গ : পুৰুষ	BYH0607051 ফটো উপলব্ধ	399 নাম : মিকুংগ ইণ্ডিপী স্বামীৰ নাম: লুপ্লেস তৰংগ ঘৰ নং : 352 বয়স : 29 লিঙ্গ : মহিলা	BYH0315655 ফটো উপলব্ধ
400 নাম : নংবিৰাম ক্ৰামচা পিতাৰ নাম: চকলেত ক্ৰামচা ঘৰ নং : 353 বয়স : 57 লিঙ্গ : পুৰুষ	BYH1221529 ফটো উপলব্ধ	E 401 নাম : জিলিনা তেৰাংপী স্বামীৰ নাম: লংবিৰাম ঘৰ নং : 353 বয়স : 52 লিঙ্গ : মহিলা	BYH1221530 ফটো উপলব্ধ	402 নাম : প্ৰদীপ ক্ৰ পিতাৰ নাম: চেমচিং ক্ৰ ঘৰ নং : 358 বয়স : 67 লিঙ্গ : পুৰুষ	BYH1221541 ফটো উপলব্ধ
403 নাম : আইকন চিংনাৰপী স্বামীৰ নাম: প্ৰদীপ ক্ৰ ঘৰ নং : 358 বয়স : 62 লিঙ্গ : মহিলা	BYH1221552 ফটো উপলব্ধ	404 নাম : জয়সিং ক্ৰ অন্যান্য: প্ৰদীপ ক্ৰ ঘৰ নং : 358 বয়স : 49 লিঙ্গ : পুৰুষ	BYH0488627 ফটো উপলব্ধ	405 নাম : চাৰ্খে ক্ৰ পিতাৰ নাম: প্ৰদীপ ক্ৰ ঘৰ নং : 358 বয়স : 45 লিঙ্গ : পুৰুষ	BYH1221563 ফটো উপলব্ধ
406 নাম : বিৰনিকা দেৰাপী স্বামীৰ নাম: বিন্দা ক্ৰ ঘৰ নং : 354 বয়স : 42 লিঙ্গ : মহিলা	BYH0397323 ফটো উপলব্ধ	407 নাম : চিমা ক্ৰামচাপি স্বামীৰ নাম: চাৰ্খে ক্ৰ ঘৰ নং : 358 বয়স : 37 লিঙ্গ : মহিলা	BYH1221574 ফটো উপলব্ধ	408 নাম : বিন্দা ক্ৰ পিতাৰ নাম: প্ৰদীপ ক্ৰ ঘৰ নং : 358 বয়স : 33 লিঙ্গ : পুৰুষ	BYH0139766 ফটো উপলব্ধ
409 নাম : বিদৰছিং ক্ৰ পিতাৰ নাম: প্ৰদীপ ক্ৰ ঘৰ নং : 358 বয়স : 29 লিঙ্গ : পুৰুষ	BYH0139808 ফটো উপলব্ধ	410 নাম : ইন্দীৰা ইংতিপী স্বামীৰ নাম: বিদৰ চিং ঘৰ নং : 358 বয়স : 27 লিঙ্গ : মহিলা	BYH0275099 ফটো উপলব্ধ	411 নাম : সুন্দৰ সিং তেৰাং পিতাৰ নাম: চাধুৰাম তেৰাং ঘৰ নং : 358 বয়স : 59 লিঙ্গ : পুৰুষ	BYH1221585 ফটো উপলব্ধ
412 নাম : শ্ৰী বিনা ইংতিপী স্বামীৰ নাম: চিং তেৰাং ঘৰ নং : 358 বয়স : 42 লিঙ্গ : মহিলা	BYH1221609 ফটো উপলব্ধ	413 নাম : বাজেন ক্ৰ পিতাৰ নাম: চাৰ্খে ক্ৰ ঘৰ নং : 358 বয়স : 57 লিঙ্গ : পুৰুষ	BYH1221621 ফটো উপলব্ধ	414 নাম : চন্ডৰ ক্ৰ পিতাৰ নাম: চাৰ্খে ক্ৰ ঘৰ নং : 358 বয়স : 55 লিঙ্গ : পুৰুষ	BYH1221632 ফটো উপলব্ধ
415 নাম : দিপা ক্ৰ পিতাৰ নাম: চাৰ্খে ক্ৰ ঘৰ নং : 358 বয়স : 52 লিঙ্গ : পুৰুষ	BYH1221654 ফটো উপলব্ধ	416 নাম : কমলা ক্ৰিংপি স্বামীৰ নাম: চন্ডৰ ক্ৰ ঘৰ নং : 358 বয়স : 47 লিঙ্গ : মহিলা	BYH1221643 ফটো উপলব্ধ	417 নাম : কাদম ব্ৰুংফাপি স্বামীৰ নাম: দীপা ক্ৰ ঘৰ নং : 358 বয়স : 45 লিঙ্গ : মহিলা	BYH1221665 ফটো উপলব্ধ
418 নাম : সুন্দৰ সিং ক্ৰ পিতাৰ নাম: চাৰ্খে ক্ৰ ঘৰ নং : 358 বয়স : 31 লিঙ্গ : পুৰুষ	BYH1660000 ফটো উপলব্ধ	419 নাম : মীনা ইংতিপী স্বামীৰ নাম: সুন্দৰ ক্ৰ ঘৰ নং : 358 বয়স : 28 লিঙ্গ : মহিলা	BYH0530444 ফটো উপলব্ধ	420 নাম : কানিয়া ক্ৰ পিতাৰ নাম: গফং ক্ৰ ঘৰ নং : 359 বয়স : 77 লিঙ্গ : পুৰুষ	BYH1221676 ফটো উপলব্ধ



421 নাম : দংক্ৰ ইংতিপী স্বামীৰ নাম: কানিয়া ক্ৰ ঘৰ নং : ৩৫৭ বয়স : 67 লিঙ্গ : মহিলা	BYH1221687 ফটো উপলব্ধ	422 নাম : কাজক ইংতিপী স্বামীৰ নাম: বিজয় ক্ৰ ঘৰ নং : ৩৫৭ বয়স : 37 লিঙ্গ : মহিলা	BYH0489070 ফটো উপলব্ধ	423 নাম : মিলি হুংগুপী স্বামীৰ নাম: চিং ক্ৰ ঘৰ নং : 357 বয়স : 32 লিঙ্গ : মহিলা	BYH0531103 ফটো উপলব্ধ
424 নাম : বিজয় ক্ৰ পিতাৰ নাম: কানিয়া ক্ৰ ঘৰ নং : ৩৫৭ বয়স : 30 লিঙ্গ : পুৰুষ	BYH0236471 ফটো উপলব্ধ	425 নাম : চিং ক্ৰ পিতাৰ নাম: কানিয়া ক্ৰ ঘৰ নং : ৩৫৭ বয়স : 29 লিঙ্গ : পুৰুষ	BYH0236372 ফটো উপলব্ধ	426 নাম : জয়চিং ক্ৰ পিতাৰ নাম: বাফং ক্ৰ ঘৰ নং : ৩৫৮ বয়স : 67 লিঙ্গ : পুৰুষ	BYH1221701 ফটো উপলব্ধ
427 নাম : বাচাপি ক্ৰমাচাপী স্বামীৰ নাম: জয়চিং ঘৰ নং : ৩৫৮ বয়স : 62 লিঙ্গ : মহিলা	BYH1221712 ফটো উপলব্ধ	428 নাম : সুৰেন ক্ৰ পিতাৰ নাম: জয়চিং ঘৰ নং : ৩৫৮ বয়স : 37 লিঙ্গ : পুৰুষ	BYH1221723 ফটো উপলব্ধ	429 নাম : বাবুচিং ক্ৰ পিতাৰ নাম: জয়চিং ক্ৰ ঘৰ নং : 358 বয়স : 27 লিঙ্গ : পুৰুষ	BYH0377408 ফটো উপলব্ধ
430 নাম : মীৰমালা তেৰনপী স্বামীৰ নাম: বাবুছিং ক্ৰ ঘৰ নং : 358 বয়স : 27 লিঙ্গ : মহিলা	YXH0124602 ফটো উপলব্ধ	431 নাম : দেকাৰাম তেৰন পিতাৰ নাম: চৰন চিং তেৰন ঘৰ নং : ৩৫৯ বয়স : 57 লিঙ্গ : পুৰুষ	BYH1221756 ফটো উপলব্ধ	432 নাম : কিনাৰাম তেৰন পিতাৰ নাম: চৰনচিং তেৰন ঘৰ নং : ৩৫৯ বয়স : 55 লিঙ্গ : পুৰুষ	BYH1221767 ফটো উপলব্ধ
433 নাম : অমৰ তেৰণ পিতাৰ নাম: কিনাৰাম তেৰং ঘৰ নং : ৩৫৯ বয়স : 51 লিঙ্গ : পুৰুষ	BYH0282160 ফটো উপলব্ধ	434 নাম : জিতেন ক্ৰ পিতাৰ নাম: জয়চিং ক্ৰ ঘৰ নং : ৩৬০ বয়স : 47 লিঙ্গ : পুৰুষ	BYH1221789 ফটো উপলব্ধ	435 নাম : কাচং চিনাৰপি স্বামীৰ নাম: জিতেন চিনাৰ ঘৰ নং : ৩৬০ বয়স : 45 লিঙ্গ : মহিলা	BYH1221790 ফটো উপলব্ধ
436 নাম : উপেন তেৰাং পিতাৰ নাম: বংবং তেৰাং ঘৰ নং : ৩৬১ বয়স : 67 লিঙ্গ : পুৰুষ	BYH1221803 ফটো উপলব্ধ	437 নাম : মৰিয়ন তেৰনপি স্বামীৰ নাম: বিদ্যা.চিং তকবিৰ ঘৰ নং : ৩৬২ বয়স : 77 লিঙ্গ : মহিলা	BYH1221825 ফটো উপলব্ধ	438 নাম : প্ৰমিলা তাৰোপী পিতাৰ নাম: লাংচুক তাৰো ঘৰ নং : ৩৬৩ বয়স : 30 লিঙ্গ : মহিলা	BYH0262873 ফটো উপলব্ধ
439 নাম : চৰন চিংনাৰ পিতাৰ নাম: ৰাম চিংনাৰ ঘৰ নং : ৩৬৪ বয়স : 67 লিঙ্গ : পুৰুষ	BYH1221847 ফটো উপলব্ধ	440 নাম : কাছে তেৰানপি স্বামীৰ নাম: চৰন চিংনাৰ ঘৰ নং : ৩৬৪ বয়স : 62 লিঙ্গ : মহিলা	BYH1221858 ফটো উপলব্ধ	441 নাম : খৰচিং চিংনাৰ পিতাৰ নাম: ৰামচিং ঘৰ নং : ৩৬৪ বয়স : 37 লিঙ্গ : পুৰুষ	BYH1221870 ফটো উপলব্ধ
442 নাম : কোৰে হাল্পেপী স্বামীৰ নাম: খৰচিং চিংনাৰ ঘৰ নং : ৩৬৪ বয়স : 35 লিঙ্গ : মহিলা	BYH0489112 ফটো উপলব্ধ	443 নাম : বিদ্যাচিং চিংনাৰ পিতাৰ নাম: খৰচিং চিংনাৰ ঘৰ নং : 364 বয়স : 34 লিঙ্গ : পুৰুষ	BYH0378513 ফটো উপলব্ধ	444 নাম : কাৰেং ৰংহাংপী স্বামীৰ নাম: বিদ্যাচিং চিংনাৰ ঘৰ নং : ৩৬৪ বয়স : 32 লিঙ্গ : মহিলা	BYH0489369 ফটো উপলব্ধ
445 নাম : অঞ্জলি ক্ৰাপী অন্যান্য: খৰচিং চিংনাৰ ঘৰ নং : ৩৬৪ বয়স : 25 লিঙ্গ : মহিলা	BYH0489179 ফটো উপলব্ধ	446 নাম : কাজেক টিছপী স্বামীৰ নাম: হৰি চিংনাৰ ঘৰ নং : ৩৬৫ বয়স : 51 লিঙ্গ : মহিলা	BYH1221892 ফটো উপলব্ধ	E 447 নাম : হৰি চিংনাৰ পিতাৰ নাম: মংফো চিংনাৰ ঘৰ নং : ৩৬৫ বয়স : 47 লিঙ্গ : পুৰুষ	BYH1221881 ফটো উপলব্ধ
448 নাম : চাৰ্ছে চিংনাৰপী পিতাৰ নাম: হৰি চিংনাৰ ঘৰ নং : ৩৬৫ বয়স : 40 লিঙ্গ : মহিলা	BYH0263186 ফটো উপলব্ধ	449 নাম : চাৰ্নে চিংনাৰ পিতাৰ নাম: মংফো চিংনাৰ ঘৰ নং : ৩৬৫ বয়স : 40 লিঙ্গ : মহিলা	BYH0489344 ফটো উপলব্ধ	450 নাম : কাবন তিচৌপী স্বামীৰ নাম: মিন্দাৰ চিংনাৰ ঘৰ নং : 365 ক বয়স : 33 লিঙ্গ : মহিলা	BYH0531244 ফটো উপলব্ধ



451 নাম : মিন্দাৰ ছিংনাৰ অন্যান্য: মাংফে ছিংনাৰ ঘৰ নং : 365 ক বয়স : 24 লিঙ্গ : পুৰুষ	BYH0530394 ফটো উপলব্ধ	452 নাম : অবেল ছিংনাৰ পিতাৰ নাম: হৰেন ছিংনাৰ ঘৰ নং : 365 ক বয়স : 23 লিঙ্গ : পুৰুষ	BYH0530295 ফটো উপলব্ধ	453 নাম : হানৰী চিংনাৰপী স্বামীৰ নাম: বাবুচিং ঘৰ নং : 366 বয়স : 59 লিঙ্গ : মহিলা	BYH1221916 ফটো উপলব্ধ
454 নাম : বাবুচিং তেৰন পিতাৰ নাম: চাৰ তেৰন ঘৰ নং : 366 বয়স : 57 লিঙ্গ : পুৰুষ	BYH1221905 ফটো উপলব্ধ	455 নাম : বেংকা তেৰনপি পিতাৰ নাম: চাৰ তেৰন ঘৰ নং : 366 বয়স : 53 লিঙ্গ : মহিলা	BYH1221927 ফটো উপলব্ধ	456 নাম : সাগৰ তেৰন পিতাৰ নাম: বাবুচিং তেৰন ঘৰ নং : 366 বয়স : 28 লিঙ্গ : পুৰুষ	BYH0530436 ফটো উপলব্ধ
457 নাম : সাগৰ তেৰন পিতাৰ নাম: বাবুচিং তেৰন ঘৰ নং : 366 বয়স : 27 লিঙ্গ : পুৰুষ	BYH0261594 ফটো উপলব্ধ	458 নাম : বাৰি চিংনাৰপী স্বামীৰ নাম: সাগৰ তেৰন ঘৰ নং : 366 বয়স : 25 লিঙ্গ : মহিলা	BYH0369405 ফটো উপলব্ধ	459 নাম : মইনা তেৰাংপী স্বামীৰ নাম: গণেশ তেৰন ঘৰ নং : 366 বয়স : 23 লিঙ্গ : মহিলা	BYH0515296 ফটো উপলব্ধ
460 নাম : গনেশ তেৰন পিতাৰ নাম: বাবুচিং তেৰন ঘৰ নং : 366 বয়স : 25 লিঙ্গ : পুৰুষ	YXH0090704 ফটো উপলব্ধ	461 নাম : কাৰে তেৰাংপী স্বামীৰ নাম: আনন বংফাৰ ঘৰ নং : 367 বয়স : 51 লিঙ্গ : মহিলা	BYH0377614 ফটো উপলব্ধ	462 নাম : আনন বংফাৰ পিতাৰ নাম: বাইচিং বংফাৰ ঘৰ নং : 369 বয়স : 42 লিঙ্গ : পুৰুষ	BYH1221938 ফটো উপলব্ধ
463 নাম : বাবুলাল তাৰ পিতাৰ নাম: লংতুপী তাৰ ঘৰ নং : 368 বয়স : 42 লিঙ্গ : পুৰুষ	BYH1221950 ফটো উপলব্ধ	464 নাম : হানদি বংফাপি স্বামীৰ নাম: বাবুলাল তাৰ ঘৰ নং : 368 বয়স : 39 লিঙ্গ : মহিলা	BYH1221961 ফটো উপলব্ধ	465 নাম : খৰচিং বংফাৰ পিতাৰ নাম: খেংকু বংফাৰ ঘৰ নং : 368 বয়স : 57 লিঙ্গ : পুৰুষ	BYH1221972 ফটো উপলব্ধ
466 নাম : কাচে ক্ৰামচাপী স্বামীৰ নাম: খৰচিং বংফাৰ ঘৰ নং : 369 বয়স : 52 লিঙ্গ : মহিলা	BYH1221983 ফটো উপলব্ধ	467 নাম : থমাচ বংফাৰ পিতাৰ নাম: খৰচিং বংফাৰ ঘৰ নং : 369 বয়স : 37 লিঙ্গ : পুৰুষ	BYH1221994 ফটো উপলব্ধ	468 নাম : চামেলী ইংতিপী স্বামীৰ নাম: থমাছ বংফাৰ ঘৰ নং : 369 বয়স : 35 লিঙ্গ : মহিলা	BYH0378539 ফটো উপলব্ধ
469 নাম : মাৰচি বংফাৰপী পিতাৰ নাম: খৰচিং বংফাৰ ঘৰ নং : 369 বয়স : 30 লিঙ্গ : মহিলা	BYH0236604 ফটো উপলব্ধ	470 নাম : আলিচা তেৰাংপী অন্যান্য: খৰচিং বংফাৰ ঘৰ নং : 369 বয়স : 28 লিঙ্গ : মহিলা	BYH0262931 ফটো উপলব্ধ	471 নাম : জুৰেল বংফাৰ পিতাৰ নাম: খৰচিং বংফাৰ ঘৰ নং : 369 বয়স : 26 লিঙ্গ : পুৰুষ	BYH0236521 ফটো উপলব্ধ
472 নাম : গুলচন চিংনাৰ পিতাৰ নাম: দেবেন্দ্ৰ চিংনাৰ ঘৰ নং : 369 বয়স : 26 লিঙ্গ : পুৰুষ	BYH0369389 ফটো উপলব্ধ	473 নাম : মনজলী বংপিপী স্বামীৰ নাম: গুলচন চিংনাৰ ঘৰ নং : 369 বয়স : 22 লিঙ্গ : মহিলা	BYH0369363 ফটো উপলব্ধ	474 নাম : চেমচন বংফাৰ পিতাৰ নাম: খেংকুৰ বংফাৰ ঘৰ নং : 370 বয়স : 47 লিঙ্গ : পুৰুষ	BYH1222000 ফটো উপলব্ধ
475 নাম : মানাই বেপী স্বামীৰ নাম: চেমচন বংফাৰ ঘৰ নং : 370 বয়স : 42 লিঙ্গ : মহিলা	BYH1222011 ফটো উপলব্ধ	476 নাম : অঞ্জলি ইংতিপী স্বামীৰ নাম: এডমিন বংফাৰ ঘৰ নং : 370 বয়স : 29 লিঙ্গ : মহিলা	BYH0378497 ফটো উপলব্ধ	477 নাম : এডমিন বংফাৰ পিতাৰ নাম: চেমচন বংফাৰ ঘৰ নং : 370 বয়স : 28 লিঙ্গ : পুৰুষ	BYH0378521 ফটো উপলব্ধ
E 478 নাম : দিলিপ বংফাৰ পিতাৰ নাম: জয়চিং বংফাৰ ঘৰ নং : 371 বয়স : 47 লিঙ্গ : পুৰুষ	BYH1222022 ফটো উপলব্ধ	479 নাম : তাৰো ইংতিপী স্বামীৰ নাম: দিলিপ বংফাৰ ঘৰ নং : 371 বয়স : 43 লিঙ্গ : মহিলা	BYH1222033 ফটো উপলব্ধ	480 নাম : আমছ বংফাৰ পিতাৰ নাম: দিলিপ বংফাৰ ঘৰ নং : 371 বয়স : 27 লিঙ্গ : পুৰুষ	BYH0378000 ফটো উপলব্ধ



481 নাম : কাৰে বংফাপী পিতাৰ নাম: জয়চিং বংফাৰ ঘৰ নং : ৩৭২ বয়স : 47 লিঙ্গ : মহিলা	BYH1222055 ফটো উপলব্ধ	482 নাম : দিমি বংফাপি পিতাৰ নাম: জয়চিং বংফাৰ ঘৰ নং : ৩৭২ বয়স : 45 লিঙ্গ : মহিলা	BYH1222066 ফটো উপলব্ধ	483 নাম : বিদ্যা বংফাৰ পিতাৰ নাম: জোনা বংফাৰ ঘৰ নং : ৩৭২ বয়স : 43 লিঙ্গ : পুৰুষ	BYH1222077 ফটো উপলব্ধ
484 নাম : মেকৰী তাৰোপী স্বামীৰ নাম: বিদ্যা বংফাৰ ঘৰ নং : ৩৭২ বয়স : 37 লিঙ্গ : মহিলা	BYH1222088 ফটো উপলব্ধ	E 485 নাম : বাছাপি তেৰাং স্বামীৰ নাম: জয়বাম তেৰাং ঘৰ নং : ৩৭৩ বয়স : 67 লিঙ্গ : মহিলা	BYH1222113 ফটো উপলব্ধ	486 নাম : চেম চিং তেৰাং পিতাৰ নাম: পাঙে তেৰাং ঘৰ নং : ৩৭৩ বয়স : 57 লিঙ্গ : পুৰুষ	BYH1222099 ফটো উপলব্ধ
487 নাম : কাচে বংফাৰপি স্বামীৰ নাম: চেমচিং তেৰন ঘৰ নং : ৩৭৩ বয়স : 52 লিঙ্গ : মহিলা	BYH1222102 ফটো উপলব্ধ	488 নাম : ম ইজম তেৰাং পিতাৰ নাম: চেমচিং তেৰাং ঘৰ নং : ৩৭৩ বয়স : 37 লিঙ্গ : মহিলা	BYH1222124 ফটো উপলব্ধ	489 নাম : জিতু তেৰাং পিতাৰ নাম: চেমচিং তেৰাং ঘৰ নং : ৩৭৩ বয়স : 30 লিঙ্গ : পুৰুষ	BYH0264580 ফটো উপলব্ধ
490 নাম : নিজমী ইংতিপী স্বামীৰ নাম: চেমচিং তেৰাং ঘৰ নং : ৩৭৩ বয়স : 26 লিঙ্গ : মহিলা	BYH0274985 ফটো উপলব্ধ	491 নাম : বুবেন তেৰাং পিতাৰ নাম: চেমচিং তেৰাং ঘৰ নং : ৩৭৩ বয়স : 26 লিঙ্গ : পুৰুষ	BYH0294231 ফটো উপলব্ধ	E 492 নাম : বায়চিং বংফাৰ পিতাৰ নাম: জাফাদা বংফাৰ ঘৰ নং : ৩৭৪ বয়স : 57 লিঙ্গ : পুৰুষ	BYH1222135 ফটো উপলব্ধ
E 493 নাম : জংফিক তেৰাং স্বামীৰ নাম: বাইচিং তেৰাং ঘৰ নং : ৩৭৪ বয়স : 52 লিঙ্গ : মহিলা	BYH1222146 ফটো উপলব্ধ	494 নাম : বিৰ্চন বংফাৰ পিতাৰ নাম: বাইচিং বংফাৰ ঘৰ নং : 374 বয়স : 26 লিঙ্গ : পুৰুষ	BYH0377481 ফটো উপলব্ধ	495 নাম : ফাদাৰ বংফাৰ পিতাৰ নাম: থেং ক্ৰেবংফাৰ ঘৰ নং : ৩৭৫ বয়স : 57 লিঙ্গ : পুৰুষ	BYH1222157 ফটো উপলব্ধ
496 নাম : লক্ষীৰাম বংফাৰ পিতাৰ নাম: খৰখৰ বংফাৰ ঘৰ নং : ৩৭৬ বয়স : 67 লিঙ্গ : পুৰুষ	BYH1222168 ফটো উপলব্ধ	497 নাম : জংমেত তেৰাংপী স্বামীৰ নাম: লক্ষীৰাম বংফাৰ ঘৰ নং : ৩৭৬ বয়স : 62 লিঙ্গ : মহিলা	BYH1222179 ফটো উপলব্ধ	498 নাম : খৰচিং বংফাৰ পিতাৰ নাম: লক্ষীৰাম বংফাৰ ঘৰ নং : ৩৭৬ বয়স : 42 লিঙ্গ : পুৰুষ	BYH1222180 ফটো উপলব্ধ
499 নাম : বেবিকা তেৰনপি স্বামীৰ নাম: খৰচিং তেৰন ঘৰ নং : ৩৭৬ বয়স : 37 লিঙ্গ : মহিলা	BYH1222191 ফটো উপলব্ধ	500 নাম : চনতী লেকুথেপী স্বামীৰ নাম: লক্ষীৰাম বংফাৰ ঘৰ নং : 376 বয়স : 36 লিঙ্গ : মহিলা	BYH037762 ফটো উপলব্ধ	501 নাম : মিলবিন বংফাৰপী পিতাৰ নাম: খৰচিং বংফাৰ ঘৰ নং : 376 বয়স : 31 লিঙ্গ : মহিলা	BYH0377986 ফটো উপলব্ধ
502 নাম : ডেৰনিকা বংফাৰপী পিতাৰ নাম: খৰচিং বংফাৰ ঘৰ নং : ৩৭৬ বয়স : 26 লিঙ্গ : মহিলা	BYH0282244 ফটো উপলব্ধ	503 নাম : মাথিউ বংফাৰ পিতাৰ নাম: খৰচিং বংফাৰ ঘৰ নং : ৩৭৬ বয়স : 26 লিঙ্গ : পুৰুষ	BYH0276683 ফটো উপলব্ধ	504 নাম : কানিয়া তেৰাং পিতাৰ নাম: পাঙে তেৰাং ঘৰ নং : ৩৭৭ বয়স : 67 লিঙ্গ : পুৰুষ	BYH1222204 ফটো উপলব্ধ
505 নাম : মানাই তিমোংপি স্বামীৰ নাম: কানিয়া তেৰাং ঘৰ নং : ৩৭৭ বয়স : 62 লিঙ্গ : মহিলা	BYH1222215 ফটো উপলব্ধ	506 নাম : সঞ্জয় তেৰাং পিতাৰ নাম: কানিয়া তেৰাং ঘৰ নং : ৩৭৭ বয়স : 47 লিঙ্গ : পুৰুষ	BYH1222226 ফটো উপলব্ধ	507 নাম : মইনা বংফাৰপী স্বামীৰ নাম: সঞ্জিত তেৰাং ঘৰ নং : ৩৭৭ বয়স : 47 লিঙ্গ : মহিলা	BYH1222259 ফটো উপলব্ধ
508 নাম : কাজিৰ বংহাংপী স্বামীৰ নাম: সঞ্জয় তেৰাং ঘৰ নং : ৩৭৭ বয়স : 44 লিঙ্গ : মহিলা	BYH1222237 ফটো উপলব্ধ	E 509 নাম : সনজিত তেৰাং পিতাৰ নাম: কানিয়া তেৰাং ঘৰ নং : ৩৭৭ বয়স : 43 লিঙ্গ : পুৰুষ	BYH1222248 ফটো উপলব্ধ	510 নাম : বাজেচ তেৰাং পিতাৰ নাম: কানিয়া তেৰাং ঘৰ নং : ৩৭৭ বয়স : 39 লিঙ্গ : পুৰুষ	BYH1222260 ফটো উপলব্ধ



511 নাম : এবৰ বংফাৰ পিতাৰ নাম: ৰায়চিং বংফাৰ ঘৰ নং : ৩৭৮ বয়স : 30 লিঙ্গ : পুৰুষ	BYH0262493 ফটো উপলব্ধ	512 নাম : বনজিতা ইংতিপী স্বামীৰ নাম: হেবৰ বংফাৰ ঘৰ নং : 378 বয়স : 29 লিঙ্গ : মহিলা	BYH0377440 ফটো উপলব্ধ	E 513 নাম : কাছে তিমুংপী স্বামীৰ নাম: চিলিং তিমুং ঘৰ নং : ৩৮০ বয়স : 67 লিঙ্গ : মহিলা	BYH1222317 ফটো উপলব্ধ
514 নাম : ৰামচিং ইংতি পিতাৰ নাম: চিলিং ইংতি ঘৰ নং : ৩৮০ বয়স : 47 লিঙ্গ : পুৰুষ	BYH1222293 ফটো উপলব্ধ	515 নাম : কাদম ক্ৰপী স্বামীৰ নাম: ৰামচিং ইংতি ঘৰ নং : ৩৮০ বয়স : 42 লিঙ্গ : মহিলা	BYH1222306 ফটো উপলব্ধ	516 নাম : চলমম ইংতি পিতাৰ নাম: ৰামচিং ইংতি ঘৰ নং : ৩৮০ বয়স : 34 লিঙ্গ : পুৰুষ	BYH0236513 ফটো উপলব্ধ
517 নাম : ইলি ইংতিপী পিতাৰ নাম: ৰামচিং ইংতি ঘৰ নং : ৩৮০ বয়স : 27 লিঙ্গ : মহিলা	BYH0236554 ফটো উপলব্ধ	518 নাম : বিৰজু ইংগতি পিতাৰ নাম: ৰামসিং ইংগতি ঘৰ নং : ৩৮০ বয়স : 26 লিঙ্গ : পুৰুষ	BYH0283002 ফটো উপলব্ধ	519 নাম : জাকোপ বংফাৰ পিতাৰ নাম: মেনাসিংহ বংফাৰ ঘৰ নং : ৩৮১ বয়স : 57 লিঙ্গ : পুৰুষ	BYH1222328 ফটো উপলব্ধ
520 নাম : বেংকা তেৰাংপী স্বামীৰ নাম: জাকোপ বংফাৰ ঘৰ নং : ৩৮১ বয়স : 54 লিঙ্গ : মহিলা	BYH1222339 ফটো উপলব্ধ	521 নাম : বেলা বংফাৰপি পিতাৰ নাম: জেকোব বংফাৰ ঘৰ নং : ৩৮১ বয়স : 41 লিঙ্গ : মহিলা	BYH1222351 ফটো উপলব্ধ	522 নাম : কোংৰি ইংতিপী স্বামীৰ নাম: ভিকি বংফাৰ ঘৰ নং : ৩৮১ বয়স : 31 লিঙ্গ : মহিলা	BYH0263343 ফটো উপলব্ধ
523 নাম : বাছাপী কাথ্ৰাপী স্বামীৰ নাম: পুলছিং বংফাৰ ঘৰ নং : ৩৮১ বয়স : 26 লিঙ্গ : মহিলা	BYH0264309 ফটো উপলব্ধ	524 নাম : সোনাচিং বংফাৰ পিতাৰ নাম: মনুচিং বংফাৰ ঘৰ নং : ৩৮২ বয়স : 55 লিঙ্গ : পুৰুষ	BYH1222362 ফটো উপলব্ধ	525 নাম : বনজিতা বংপিপী স্বামীৰ নাম: সোনাচিং বংফাৰ ঘৰ নং : ৩৮২ বয়স : 42 লিঙ্গ : মহিলা	BYH1222373 ফটো উপলব্ধ
526 নাম : চেৰন বংফাৰপী পিতাৰ নাম: সোনাচিং বংফাৰ ঘৰ নং : ৩৮২ বয়স : 32 লিঙ্গ : মহিলা	BYH0282236 ফটো উপলব্ধ	527 নাম : কমলা তেৰাংপী স্বামীৰ নাম: চনা তাৰু ঘৰ নং : ৩৮২ বয়স : 28 লিঙ্গ : মহিলা	BYH0263111 ফটো উপলব্ধ	528 নাম : জুলীয়া বংফাৰ পিতাৰ নাম: সোনাচিং বংফাৰ ঘৰ নং : ৩৮২ বয়স : 26 লিঙ্গ : পুৰুষ	BYH0275321 ফটো উপলব্ধ
529 নাম : পলিমা তেৰোপী পিতাৰ নাম: লংটোক তাৰো ঘৰ নং : 382ক বয়স : 30 লিঙ্গ : মহিলা	BYH0344408 ফটো উপলব্ধ	530 নাম : কাছে বংফাৰপী স্বামীৰ নাম: নিহাং তাৰো ঘৰ নং : ৩৮৩ বয়স : 60 লিঙ্গ : মহিলা	BYH0282681 ফটো উপলব্ধ	531 নাম : ধনসিং তাৰো পিতাৰ নাম: বুড়া তাৰো ঘৰ নং : ৩৮৩ বয়স : 57 লিঙ্গ : পুৰুষ	BYH1222384 ফটো উপলব্ধ
532 নাম : কিৰি তাৰো পিতাৰ নাম: চাফা তাৰো ঘৰ নং : ৩৮৩ বয়স : 52 লিঙ্গ : পুৰুষ	BYH1222408 ফটো উপলব্ধ	533 নাম : প্ৰমিলা ব্ৰুন্সফপী স্বামীৰ নাম: ধনচিং তাৰু ঘৰ নং : ৩৮৩ বয়স : 52 লিঙ্গ : মহিলা	BYH1222395 ফটো উপলব্ধ	534 নাম : বৰচিং তাৰো পিতাৰ নাম: বুড়া তাৰু ঘৰ নং : ৩৮৩ বয়স : 50 লিঙ্গ : পুৰুষ	BYH1222419 ফটো উপলব্ধ
535 নাম : ৰিণা টেৰপী পিতাৰ নাম: বুড়া তাৰু ঘৰ নং : ৩৮৩ বয়স : 45 লিঙ্গ : পুৰুষ	BYH1222420 ফটো উপলব্ধ	536 নাম : ৰূপা তাৰোপী পিতাৰ নাম: নিহাং তাৰো ঘৰ নং : ৩৮৩ বয়স : 42 লিঙ্গ : মহিলা	BYH0261446 ফটো উপলব্ধ	537 নাম : মীনা বংফাৰপী স্বামীৰ নাম: কিৰী তাৰো ঘৰ নং : ৩৮৩ বয়স : 38 লিঙ্গ : মহিলা	BYH1222431 ফটো উপলব্ধ
538 নাম : প্ৰমিলা বংফাৰপী স্বামীৰ নাম: জোনাচিং তাৰো ঘৰ নং : ৩৮৩ বয়স : 36 লিঙ্গ : মহিলা	BYH0263442 ফটো উপলব্ধ	539 নাম : জোনাচিং তাৰো পিতাৰ নাম: নিহাং তাৰো ঘৰ নং : 383 বয়স : 31 লিঙ্গ : পুৰুষ	BYH0315309 ফটো উপলব্ধ	540 নাম : চেমচন চিং তাৰো পিতাৰ নাম: চাৰচিং তাৰো ঘৰ নং : 383 বয়স : 28 লিঙ্গ : পুৰুষ	BYH0315143 ফটো উপলব্ধ



541 নাম : নিৰ্মালী তেৰাংপী স্বামীৰ নাম : চিমপুল তাৰো ঘৰ নং : 383 বয়স : 28 লিঙ্গ : মহিলা	BYH0377382 ফটো উপলব্ধ	542 নাম : বাণী তাৰোপী পিতাৰ নাম : চাফা তাৰো ঘৰ নং : 383 বয়স : 28 লিঙ্গ : মহিলা	BYH0262790 ফটো উপলব্ধ	543 নাম : বাজেন তাৰো পিতাৰ নাম : চাফা তাৰো ঘৰ নং : 383 বয়স : 27 লিঙ্গ : পুৰুষ	BYH0284661 ফটো উপলব্ধ
544 নাম : ছোপ্ৰিয়া নাথ স্বামীৰ নাম : বৰচিং তাৰো ঘৰ নং : 383 বয়স : 27 লিঙ্গ : মহিলা	BYH0262758 ফটো উপলব্ধ	545 নাম : বিবিচন তাৰো পিতাৰ নাম : জনাচিং তাৰো ঘৰ নং : 383 বয়স : 26 লিঙ্গ : পুৰুষ	BYH0377788 ফটো উপলব্ধ	546 নাম : প্ৰিয়া বংপিপি স্বামীৰ নাম : বাজেন তাৰো ঘৰ নং : 383 বয়স : 26 লিঙ্গ : মহিলা	BYH0488932 ফটো উপলব্ধ
547 নাম : মিৰিনা তিমুংপী স্বামীৰ নাম : বিবিচন তাৰো ঘৰ নং : 383 বয়স : 26 লিঙ্গ : মহিলা	BYH0586263 ফটো উপলব্ধ	548 নাম : কাজিৰ টিছপী স্বামীৰ নাম : বিৰেন বংফাৰ ঘৰ নং : 383 বয়স : 64 লিঙ্গ : মহিলা	BYH1222453 ফটো উপলব্ধ	549 নাম : কাৰেং বংপিপি পিতাৰ নাম : বিৰেন বংফাৰ ঘৰ নং : 383 বয়স : 37 লিঙ্গ : পুৰুষ	BYH1222464 ফটো উপলব্ধ
550 নাম : লিলি বংফাপি পিতাৰ নাম : বিৰেন বংফাৰ ঘৰ নং : 388 বয়স : 35 লিঙ্গ : মহিলা	BYH1222475 ফটো উপলব্ধ	E 551 নাম : মনচিং বংফাৰ পিতাৰ নাম : লক্ষীৰাম বংফাৰ ঘৰ নং : 388 বয়স : 91 লিঙ্গ : পুৰুষ	BYH1222486 ফটো উপলব্ধ	E 552 নাম : কাৰেং বংপিপি স্বামীৰ নাম : মনচিং বংপি ঘৰ নং : 388 বয়স : 82 লিঙ্গ : মহিলা	BYH1222497 ফটো উপলব্ধ
E 553 নাম : কাদম তেৰাংপী স্বামীৰ নাম : মনচিং বংপি ঘৰ নং : 388 বয়স : 77 লিঙ্গ : মহিলা	BYH1222500 ফটো উপলব্ধ	554 নাম : জেমচিং বংফাৰ পিতাৰ নাম : মনচিং বংফাৰ ঘৰ নং : 388 বয়স : 55 লিঙ্গ : পুৰুষ	BYH1222533 ফটো উপলব্ধ	555 নাম : বদালি তেৰাংপী স্বামীৰ নাম : মহাৰি বংফাৰ ঘৰ নং : 388 বয়স : 52 লিঙ্গ : মহিলা	BYH1222522 ফটো উপলব্ধ
556 নাম : মহাৰি বংফাৰ পিতাৰ নাম : মনচিং বংফাৰ ঘৰ নং : 388 বয়স : 48 লিঙ্গ : পুৰুষ	BYH1222511 ফটো উপলব্ধ	557 নাম : লক্ষীমাই হাঞ্চুগপি স্বামীৰ নাম : জেমচিং ঘৰ নং : 388 বয়স : 47 লিঙ্গ : মহিলা	BYH1222544 ফটো উপলব্ধ	558 নাম : চেখৰ চিং বংফাৰ পিতাৰ নাম : মনচিং বংফাৰ ঘৰ নং : 388 বয়স : 43 লিঙ্গ : পুৰুষ	BYH1222555 ফটো উপলব্ধ
559 নাম : জোনাকি বংফাপি পিতাৰ নাম : মনচিং বংফাৰ ঘৰ নং : 388 বয়স : 41 লিঙ্গ : মহিলা	BYH1222566 ফটো উপলব্ধ	560 নাম : মলথা বংফাপি পিতাৰ নাম : মনচিং বংফাৰ ঘৰ নং : 388 বয়স : 39 লিঙ্গ : মহিলা	BYH1222577 ফটো উপলব্ধ	561 নাম : হাৰলাবি বংফাৰ পিতাৰ নাম : মনচিং বংফাৰ ঘৰ নং : 388 বয়স : 34 লিঙ্গ : পুৰুষ	BYH0294215 ফটো উপলব্ধ
562 নাম : পুনম তেৰাংপী পিতাৰ নাম : চাতৰ তেৰাং ঘৰ নং : 385 বয়স : 25 লিঙ্গ : মহিলা	BYH0533539 ফটো উপলব্ধ	563 নাম : চুচমিটা বংফাৰপী পিতাৰ নাম : জেম বংফাৰপী ঘৰ নং : 385 বয়স : 24 লিঙ্গ : মহিলা	BYH0586479 ফটো উপলব্ধ	E 564 নাম : দ্ৰাবিদ বংফাৰ পিতাৰ নাম : কংবুটা বংফাৰ ঘৰ নং : 385 বয়স : 57 লিঙ্গ : পুৰুষ	BYH1222588 ফটো উপলব্ধ
565 নাম : মিক্ৰি বেপি স্বামীৰ নাম : কাংবুৰা বংফাৰ ঘৰ নং : 386 বয়স : 52 লিঙ্গ : মহিলা	BYH1222599 ফটো উপলব্ধ	566 নাম : কাচাং বংফাপি পিতাৰ নাম : কাংবুটা ঘৰ নং : 386 বয়স : 37 লিঙ্গ : মহিলা	BYH1222613 ফটো উপলব্ধ	567 নাম : কাছাং বংফাৰপী পিতাৰ নাম : গাওবুৰা বংফাৰ ঘৰ নং : 386 বয়স : 34 লিঙ্গ : মহিলা	YXH0061366 ফটো উপলব্ধ
568 নাম : বামচিং ইংতি পিতাৰ নাম : চাৰাচিং ইংতি ঘৰ নং : 389 বয়স : 47 লিঙ্গ : পুৰুষ	BYH1222624 ফটো উপলব্ধ	569 নাম : কামেন বংফাপি স্বামীৰ নাম : বামচিং ইংতি ঘৰ নং : 389 বয়স : 42 লিঙ্গ : মহিলা	BYH1222635 ফটো উপলব্ধ	570 নাম : কেন চিং বংফাৰ পিতাৰ নাম : বাচাৰাম বংফাৰ ঘৰ নং : 388 বয়স : 67 লিঙ্গ : পুৰুষ	BYH1222646 ফটো উপলব্ধ



571 নাম : ইংলে কাঠাৰপি স্বামীৰ নাম: কেনচিং ঘৰ নং : ৩৮৮ বয়স : 62 লিঙ্গ : মহিলা	BYH1222657 ফটো উপলব্ধ	572 নাম : চুম্বা বংফাৰ পিতাৰ নাম: কেনচিং বংফাৰ ঘৰ নং : ৩৮৮ বয়স : 45 লিঙ্গ : পুৰুষ	BYH1222668 ফটো উপলব্ধ	573 নাম : কাছে তেৰথাপি স্বামীৰ নাম: চুম্বা বংফাৰ ঘৰ নং : ৩৮৮ বয়স : 42 লিঙ্গ : মহিলা	BYH1222679 ফটো উপলব্ধ
574 নাম : বাবু চিং বংফাৰ পিতাৰ নাম: কেনচিং বংফাৰ ঘৰ নং : ৩৮৮ বয়স : 41 লিঙ্গ : পুৰুষ	BYH1222680 ফটো উপলব্ধ	575 নাম : হৰেন বংফাৰ পিতাৰ নাম: কেনচিং বংফাৰ ঘৰ নং : ৩৮৮ বয়স : 37 লিঙ্গ : পুৰুষ	BYH1222691 ফটো উপলব্ধ	576 নাম : অনীৰ তাৰু পিতাৰ নাম: বাবু সিং তাৰু ঘৰ নং : 388 বয়স : 30 লিঙ্গ : পুৰুষ	BYH0323576 ফটো উপলব্ধ
577 নাম : জয়চিং বংফাৰ পিতাৰ নাম: চাৰেক বংফাৰ ঘৰ নং : ৩৮৯ বয়স : 57 লিঙ্গ : পুৰুষ	BYH1222704 ফটো উপলব্ধ	E 578 নাম : কাৰে তেৰথাপি স্বামীৰ নাম: জয়চিং বংফাৰ ঘৰ নং : ৩৮৯ বয়স : 52 লিঙ্গ : মহিলা	BYH1222715 ফটো উপলব্ধ	579 নাম : চিং বংফাৰ পিতাৰ নাম: জয়চিং বংফাৰ ঘৰ নং : ৩৮৯ বয়স : 37 লিঙ্গ : পুৰুষ	BYH1222726 ফটো উপলব্ধ
580 নাম : জিতেন বংফাৰ পিতাৰ নাম: জয়চিং বংফাৰ ঘৰ নং : ৩৮৯ বয়স : 35 লিঙ্গ : পুৰুষ	BYH1222737 ফটো উপলব্ধ	581 নাম : জেমচিং বংফাৰ পিতাৰ নাম: কেনচিং বংফাৰ ঘৰ নং : ৩৯০ বয়স : 47 লিঙ্গ : পুৰুষ	BYH1222748 ফটো উপলব্ধ	E 582 নাম : মালতি বেপ্পি স্বামীৰ নাম: জেমচিং বংফাৰ ঘৰ নং : ৩৯০ বয়স : 42 লিঙ্গ : মহিলা	BYH1222759 ফটো উপলব্ধ
583 নাম : বাবু চিং বংফাৰ পিতাৰ নাম: ধনীৰাম বংফাৰ ঘৰ নং : ৩৯১ বয়স : 67 লিঙ্গ : পুৰুষ	BYH1222760 ফটো উপলব্ধ	584 নাম : মিনা বংফাপি পিতাৰ নাম: বাবুচিং বংফাৰ ঘৰ নং : ৩৯১ বয়স : 37 লিঙ্গ : মহিলা	BYH1222793 ফটো উপলব্ধ	585 নাম : ৰবি বংফাৰ পিতাৰ নাম: দোলিপ বংফাৰ ঘৰ নং : 391 বয়স : 25 লিঙ্গ : পুৰুষ	BYH0378471 ফটো উপলব্ধ
586 নাম : জেমচিং বংফাৰ পিতাৰ নাম: ধনীৰাম বংফাৰ ঘৰ নং : ৩৯২ বয়স : 47 লিঙ্গ : পুৰুষ	BYH1222806 ফটো উপলব্ধ	587 নাম : ডালিম কাথাপি স্বামীৰ নাম: জেমচিং বংফাৰ ঘৰ নং : ৩৯২ বয়স : 42 লিঙ্গ : মহিলা	BYH1222817 ফটো উপলব্ধ	588 নাম : লখিৰাম বংফাৰ পিতাৰ নাম: ধনীৰাম বংফাৰ ঘৰ নং : ৩৯৩ বয়স : 65 লিঙ্গ : পুৰুষ	BYH1222828 ফটো উপলব্ধ
589 নাম : মিনা বেপ্পি স্বামীৰ নাম: লক্ষীৰাম বংফাৰ ঘৰ নং : ৩৯৩ বয়স : 52 লিঙ্গ : মহিলা	BYH1222839 ফটো উপলব্ধ	590 নাম : পুনা বংফাৰ পিতাৰ নাম: লক্ষীৰাম বংফাৰ ঘৰ নং : ৩৯৩ বয়স : 37 লিঙ্গ : পুৰুষ	BYH1222840 ফটো উপলব্ধ	591 নাম : প্ৰমিলা তাৰপি স্বামীৰ নাম: চৰণ বংফাৰ ঘৰ নং : ৩৯৩ বয়স : 35 লিঙ্গ : মহিলা	BYH1222862 ফটো উপলব্ধ
592 নাম : চৰনচিং বংফাৰ পিতাৰ নাম: লক্ষীৰাম বংফাৰ ঘৰ নং : ৩৯৩ বয়স : 35 লিঙ্গ : পুৰুষ	BYH1222851 ফটো উপলব্ধ	593 নাম : কেনাই তাৰু পিতাৰ নাম: চাফা তাৰু ঘৰ নং : ৩৯৪ বয়স : 52 লিঙ্গ : পুৰুষ	BYH1222873 ফটো উপলব্ধ	E 594 নাম : আইকন বংফাৰ স্বামীৰ নাম: কেনাই তাৰু ঘৰ নং : ৩৯৪ বয়স : 47 লিঙ্গ : মহিলা	BYH1222884 ফটো উপলব্ধ
595 নাম : ৰামচিং বংফাৰ পিতাৰ নাম: চাফা তাৰু ঘৰ নং : ৩৯৪ বয়স : 45 লিঙ্গ : পুৰুষ	BYH1222895 ফটো উপলব্ধ	596 নাম : সঞ্জীত তাৰো পিতাৰ নাম: কেনাইচিং তাৰো ঘৰ নং : 394 বয়স : 25 লিঙ্গ : পুৰুষ	BYH0342055 ফটো উপলব্ধ	E 597 নাম : কাৰেং বংফাৰপি স্বামীৰ নাম: চাফা বংফাৰ ঘৰ নং : ৩৯৫ বয়স : 67 লিঙ্গ : মহিলা	BYH1222920 ফটো উপলব্ধ
598 নাম : দিলীপ তাৰো পিতাৰ নাম: মনিৰাম তাৰো ঘৰ নং : ৩৯৫ বয়স : 48 লিঙ্গ : পুৰুষ	BYH1222908 ফটো উপলব্ধ	599 নাম : বিপুল কাথাৰ পিতাৰ নাম: চাফা বংফাৰ ঘৰ নং : ৩৯৫ বয়স : 40 লিঙ্গ : পুৰুষ	BYH1222931 ফটো উপলব্ধ	600 নাম : বিৰেন কাথাৰ পিতাৰ নাম: চাফা বংফাৰ ঘৰ নং : ৩৯৫ বয়স : 38 লিঙ্গ : পুৰুষ	BYH1222953 ফটো উপলব্ধ



601 নাম : বিনা ৰংপিপি স্বামীৰ নাম: বিৰেন কাথাৰ ঘৰ নং : ৩৯৫ বয়স : 37 লিঙ্গ : মহিলা	BYH1222964 ফটো উপলব্ধ	602 নাম : ললিতা বেপি স্বামীৰ নাম: বিপুল কাথাৰ ঘৰ নং : ৩৯৫ বয়স : 37 লিঙ্গ : মহিলা	BYH1222942 ফটো উপলব্ধ	603 নাম : কাৰেং ক্ৰামাচাপি স্বামীৰ নাম: দীলিপ কাথাৰ ঘৰ নং : ৩৯৫ বয়স : 37 লিঙ্গ : মহিলা	BYH1222919 ফটো উপলব্ধ
604 নাম : বিলিচন কাথাৰ পিতাৰ নাম: বিৰেন কাথাৰ ঘৰ নং : ৩৯৫ বয়স : 29 লিঙ্গ : পুৰুষ	BYH0264481 ফটো উপলব্ধ	605 নাম : বিজয় কাথাৰ পিতাৰ নাম: বিৰেন কাথাৰ ঘৰ নং : ৩৯৫ বয়স : 28 লিঙ্গ : পুৰুষ	BYH0264440 ফটো উপলব্ধ	606 নাম : বিজয় কাঠাৰ পিতাৰ নাম: বিৰেন কাঠাৰ ঘৰ নং : 395 বয়স : 28 লিঙ্গ : পুৰুষ	BYH0320879 ফটো উপলব্ধ
607 নাম : আৰজিনা ক্ৰামছাপী স্বামীৰ নাম: বিজয় কাথাৰ ঘৰ নং : 395 বয়স : 25 লিঙ্গ : মহিলা	BYH0378489 ফটো উপলব্ধ	608 নাম : অনিতা চাৰহ ৰংপিপি স্বামীৰ নাম: বিলিচন কাথাৰ ঘৰ নং : 395 বয়স : 25 লিঙ্গ : মহিলা	BYH0390112 ফটো উপলব্ধ	609 নাম : পিতৰ ৰংফাৰ পিতাৰ নাম: কেনচিং ৰংফাৰ ঘৰ নং : ৩৯৬ বয়স : 52 লিঙ্গ : পুৰুষ	BYH1222986 ফটো উপলব্ধ
610 নাম : কাৰে তাৰুপি স্বামীৰ নাম: পাতৰ ৰংফাৰ ঘৰ নং : ৩৯৬ বয়স : 51 লিঙ্গ : মহিলা	BYH1222997 ফটো উপলব্ধ	611 নাম : ৰঞ্জনা ৰংফাৰ পিতাৰ নাম: পাতৰ ৰংফাৰ ঘৰ নং : ৩৯৬ বয়স : 35 লিঙ্গ : মহিলা	BYH1223003 ফটো উপলব্ধ	612 নাম : বাচাপী ৰংপিপি স্বামীৰ নাম: বাবুল ৰংফাৰ ঘৰ নং : ৩৯৬ বয়স : 32 লিঙ্গ : মহিলা	BYH0294249 ফটো উপলব্ধ
613 নাম : মেৰিনা ৰংফাৰপী পিতাৰ নাম: পিতৰ ৰংফাৰ ঘৰ নং : ৩৯৬ বয়স : 29 লিঙ্গ : মহিলা	BYH1659990 ফটো উপলব্ধ	614 নাম : আলতাৰ আলি পিতাৰ নাম: মাইনুউদ্দিন আলী ঘৰ নং : ৩৯৮ বয়স : 82 লিঙ্গ : পুৰুষ	BYH1223069 ফটো উপলব্ধ	615 নাম : জহুৰা খাতুন স্বামীৰ নাম: আলতাৰ আলী ঘৰ নং : ৩৯৮ বয়স : 76 লিঙ্গ : মহিলা	BYH1223070 ফটো উপলব্ধ
# 616 নাম : খৰছেদ আলী পিতাৰ নাম: আলতাৰ আলী ঘৰ নং : 398 ক বয়স : 50 লিঙ্গ : পুৰুষ	BYH1223092 ফটো উপলব্ধ	# 617 নাম : শ্বহিদ আলী পিতাৰ নাম: আলতাৰ আলী ঘৰ নং : 398 খ বয়স : 47 লিঙ্গ : পুৰুষ	BYH1223116 ফটো উপলব্ধ	# 618 নাম : নূৰনেহাৰ খাতুন স্বামীৰ নাম: খৰছেদ আলী ঘৰ নং : 398 ক বয়স : 45 লিঙ্গ : মহিলা	BYH1223105 ফটো উপলব্ধ
# 619 নাম : মল্লিকা খাতুন স্বামীৰ নাম: শ্বহিদ আলী ঘৰ নং : 398 খ বয়স : 42 লিঙ্গ : মহিলা	BYH1223127 ফটো উপলব্ধ	620 নাম : আব্দুল ৰফিক পিতাৰ নাম: আলতাৰ আলী ঘৰ নং : ৩৯৮ বয়স : 34 লিঙ্গ : পুৰুষ	BYH0276907 ফটো উপলব্ধ	621 নাম : আব্দুল ৰচিদ পিতাৰ নাম: আলতাৰ আলী ঘৰ নং : ৩৯৮ বয়স : 33 লিঙ্গ : পুৰুষ	BYH0276915 ফটো উপলব্ধ
622 নাম : জবেদা খাতুন অন্যান্য: আব্দুল ৰচিদ ঘৰ নং : ৩৯৮ বয়স : 31 লিঙ্গ : মহিলা	BYH0276881 ফটো উপলব্ধ	623 নাম : জহিৰুল ইছলাম পিতাৰ নাম: আলতাৰ আলী ঘৰ নং : ৩৯৮ বয়স : 30 লিঙ্গ : পুৰুষ	BYH0236810 ফটো উপলব্ধ	# 624 নাম : হাছেন আলী পিতাৰ নাম: আলতাৰ আলী ঘৰ নং : ৩৯৮ বয়স : 25 লিঙ্গ : পুৰুষ	BYH0236752 ফটো উপলব্ধ
625 নাম : পাৰবিনা বেগম পিতাৰ নাম: আব্দুল ৰফিক ঘৰ নং : ৩৯৮ বয়স : 28 লিঙ্গ : মহিলা	BYH0284141 ফটো উপলব্ধ	626 নাম : বুমেনা খাতুন পিতাৰ নাম: খৰছেদ আলি ঘৰ নং : 398 বয়স : 26 লিঙ্গ : মহিলা	BYH0497990 ফটো উপলব্ধ	627 নাম : অন্তৰা বেগম স্বামীৰ নাম: জাহিৰুল ইছলাম ঘৰ নং : 398 বয়স : 23 লিঙ্গ : মহিলা	BYH0449553 ফটো উপলব্ধ
628 নাম : অহিদল আলী পিতাৰ নাম: আলতাৰ আলী ঘৰ নং : 398 বয়স : 23 লিঙ্গ : পুৰুষ	BYH0592899 ফটো উপলব্ধ	629 নাম : নূৰজামান আলি পিতাৰ নাম: খৰছেদ আলি ঘৰ নং : 398 বয়স : 21 লিঙ্গ : পুৰুষ	YXH0048199 ফটো উপলব্ধ	630 নাম : ৰমজান আলি পিতাৰ নাম: আব্দুল চোভান ঘৰ নং : ৩৯৯ বয়স : 41 লিঙ্গ : পুৰুষ	BYH1223150 ফটো উপলব্ধ



631 নাম : বেজবিনা বেগম পিতাৰ নাম: ৰমজান আলী ঘৰ নং : 399 বয়স : 23 লিঙ্গ : মহিলা	YXH0107987 ফটো উপলব্ধ	632 নাম : নওশৈৰ আলী পিতাৰ নাম: মাইনুদ্দিন সেখ ঘৰ নং : 800 বয়স : 70 লিঙ্গ : পুৰুষ	BYH1223207 ফটো উপলব্ধ	633 নাম : ছকিনা খাতুন স্বামীৰ নাম: নওশৈৰ আলী ঘৰ নং : 800 বয়স : 58 লিঙ্গ : মহিলা	BYH1223218 ফটো উপলব্ধ
634 নাম : জৰিনা খাতুন স্বামীৰ নাম: নওশৈৰ আলী ঘৰ নং : 800 বয়স : 57 লিঙ্গ : মহিলা	BYH1223229 ফটো উপলব্ধ	# 635 নাম : চাইফুল আলী পিতাৰ নাম: নওশৈৰ আলী ঘৰ নং : 400 খ বয়স : 47 লিঙ্গ : পুৰুষ	BYH1223230 ফটো উপলব্ধ	# 636 নাম : ৰফিকুল ইছলাম পিতাৰ নাম: নওশৈৰ আলী ঘৰ নং : 800 বয়স : 51 লিঙ্গ : পুৰুষ	BYH1223172 ফটো উপলব্ধ
# 637 নাম : চহিদুল ইছলাম পিতাৰ নাম: নছৰ আলি ঘৰ নং : 400 গ বয়স : 38 লিঙ্গ : পুৰুষ	BYH1223194 ফটো উপলব্ধ	638 নাম : হাচনাৰা খাতুন স্বামীৰ নাম: নজৰুল আলী ঘৰ নং : 800 বয়স : 35 লিঙ্গ : মহিলা	BYH1223241 ফটো উপলব্ধ	639 নাম : অমিৰুণ নেছা স্বামীৰ নাম: ৰফিকুল ইছলাম ঘৰ নং : 800 বয়স : 33 লিঙ্গ : মহিলা	BYH1659854 ফটো উপলব্ধ
# 640 নাম : হাজেৰা খাতুন স্বামীৰ নাম: চহিদুল ইছলাম ঘৰ নং : 400 গ বয়স : 33 লিঙ্গ : মহিলা	BYH1659865 ফটো উপলব্ধ	# 641 নাম : আইজুল ইছলাম পিতাৰ নাম: নওশৈৰ আলী ঘৰ নং : 400 চ বয়স : 33 লিঙ্গ : পুৰুষ	BYH1223183 ফটো উপলব্ধ	# 642 নাম : নাজিমা খাতুন স্বামীৰ নাম: চাইফুল আলী ঘৰ নং : 400 খ বয়স : 32 লিঙ্গ : মহিলা	BYH0276790 ফটো উপলব্ধ
# 643 নাম : তাছলিমা খাতুন স্বামীৰ নাম: চাদেক আলী ঘৰ নং : 400 ঙ বয়স : 30 লিঙ্গ : মহিলা	BYH0377085 ফটো উপলব্ধ	# 644 নাম : ফ ৰজুল ইছলাম পিতাৰ নাম: নওশৈৰ আলি ঘৰ নং : 400 ঘ বয়স : 30 লিঙ্গ : পুৰুষ	BYH0276923 ফটো উপলব্ধ	# 645 নাম : চাদেক আলী পিতাৰ নাম: নওশৈৰ আলী ঘৰ নং : 400 ঙ বয়স : 29 লিঙ্গ : পুৰুষ	BYH0262089 ফটো উপলব্ধ
# 646 নাম : আকলিমা খাতুন স্বামীৰ নাম: ফাৰজুল ইছলাম ঘৰ নং : 400 ঘ বয়স : 27 লিঙ্গ : মহিলা	BYH0282004 ফটো উপলব্ধ	# 647 নাম : গুলজাৰ আলী পিতাৰ নাম: নওশৈৰ আলী ঘৰ নং : 400 জ বয়স : 26 লিঙ্গ : পুৰুষ	BYH0314955 ফটো উপলব্ধ	648 নাম : নাৰ্গিস বেগম স্বামীৰ নাম: ৰফুল আলী ঘৰ নং : 400 বয়স : 23 লিঙ্গ : মহিলা	BYH0593111 ফটো উপলব্ধ
649 নাম : ৰাবিয়া খাতুন স্বামীৰ নাম: আইজুল আলী ঘৰ নং : 800 ক বয়স : 34 লিঙ্গ : মহিলা	BYH0284307 ফটো উপলব্ধ	650 নাম : মাইনুল হক পিতাৰ নাম: আব্দুল জব্বাৰ ঘৰ নং : 800 ক বয়স : 34 লিঙ্গ : পুৰুষ	BYH1659967 ফটো উপলব্ধ	651 নাম : আকলিমা খাটন স্বামীৰ নাম: মাইনুল হক ঘৰ নং : 800 ক বয়স : 32 লিঙ্গ : মহিলা	BYH1659978 ফটো উপলব্ধ
652 নাম : হুচেন আলী পিতাৰ নাম: আলটব আলী ঘৰ নং : 80১ বয়স : 52 লিঙ্গ : পুৰুষ	BYH1223252 ফটো উপলব্ধ	# 653 নাম : মনবউদ্দিন শেখ পিতাৰ নাম: হুচেন আলী ঘৰ নং : 80১ বয়স : 32 লিঙ্গ : পুৰুষ	BYH1659718 ফটো উপলব্ধ	E 654 নাম : আইনুদ্দিন শেখ পিতাৰ নাম: হুচেন আলী ঘৰ নং : 80১ বয়স : 31 লিঙ্গ : পুৰুষ	BYH1659729 ফটো উপলব্ধ
# 655 নাম : এলিজা খাতুন স্বামীৰ নাম: আইনুদ্দিন শেখ ঘৰ নং : 401 খ বয়স : 30 লিঙ্গ : মহিলা	BYH0284349 ফটো উপলব্ধ	656 নাম : জইনুদ্দিন শেখ পিতাৰ নাম: হুচেন আলী ঘৰ নং : 80১ বয়স : 28 লিঙ্গ : পুৰুষ	BYH1659843 ফটো উপলব্ধ	657 নাম : জহিৰুল হক পিতাৰ নাম: হুচেন আলী ঘৰ নং : 80১ বয়স : 28 লিঙ্গ : পুৰুষ	BYH0236943 ফটো উপলব্ধ
658 নাম : নসিবল শেখ পিতাৰ নাম: হুছেইন আলী ঘৰ নং : 401 বয়স : 23 লিঙ্গ : পুৰুষ	BYH0451021 ফটো উপলব্ধ	659 নাম : আব কালাম পিতাৰ নাম: হাতেম আলী ঘৰ নং : 80২ বয়স : 57 লিঙ্গ : পুৰুষ	BYH1223274 ফটো উপলব্ধ	660 নাম : চখিনা খাতুন স্বামীৰ নাম: আব কালাম ঘৰ নং : 80২ বয়স : 47 লিঙ্গ : মহিলা	BYH1223285 ফটো উপলব্ধ



661 নাম : সেইদৰ ইছলাম পিতাৰ নাম: আবু কালাম ঘৰ নং : 402 বয়স : 23 লিঙ্গ : পুৰুষ	BYH0593103 ফটো উপলব্ধ	662 নাম : ছাদিকুল ইছলাম পিতাৰ নাম: আবু কালাম ঘৰ নং : 402 বয়স : 22 লিঙ্গ : পুৰুষ	YXH0061283 ফটো উপলব্ধ	663 নাম : ৰচিদুল আলী পিতাৰ নাম: মহম্মদ আলী ঘৰ নং : 802ক বয়স : 32 লিঙ্গ : পুৰুষ	BYH0261453 ফটো উপলব্ধ
664 নাম : সিৰাজুল আলী পিতাৰ নাম: মোহম্মদ আলী ঘৰ নং : 402 আ বয়স : 23 লিঙ্গ : পুৰুষ	YXH0090613 ফটো উপলব্ধ	665 নাম : খাদিজা খাতুন স্বামীৰ নাম: ৰোসিদুল আলী ঘৰ নং : 402 কো বয়স : 22 লিঙ্গ : মহিলা	YXH0062935 ফটো উপলব্ধ	E 666 নাম : মোহাম্মদ আলী পিতাৰ নাম: আক্ৰছ আলী ঘৰ নং : 802ক বয়স : 53 লিঙ্গ : পুৰুষ	BYH1659901 ফটো উপলব্ধ
667 নাম : জয়গন নেছা স্বামীৰ নাম: মহম্মদ আলী ঘৰ নং : 802ক বয়স : 48 লিঙ্গ : মহিলা	BYH1659898 ফটো উপলব্ধ	E 668 নাম : চুফিয়া খাতুন স্বামীৰ নাম: কুৰবান আলী ঘৰ নং : 803 বয়স : 72 লিঙ্গ : মহিলা	BYH1223296 ফটো উপলব্ধ	E 669 নাম : হজৰত আলী পিতাৰ নাম: কুৰবান আলী ঘৰ নং : 803 বয়স : 52 লিঙ্গ : পুৰুষ	BYH1223309 ফটো উপলব্ধ
# 670 নাম : হাচিনা খাতুন স্বামীৰ নাম: হজৰত আলী ঘৰ নং : 403 ক বয়স : 41 লিঙ্গ : মহিলা	BYH1223310 ফটো উপলব্ধ	671 নাম : আক্তৰ আলী পিতাৰ নাম: কুৰবান আলী ঘৰ নং : 803 বয়স : 37 লিঙ্গ : পুৰুষ	BYH1223321 ফটো উপলব্ধ	672 নাম : আসমত আলী পিতাৰ নাম: কুৰবান আলী ঘৰ নং : 403 বয়স : 36 লিঙ্গ : পুৰুষ	BYH0313338 ফটো উপলব্ধ
673 নাম : অলিফা খাতুন স্বামীৰ নাম: শহাজাহান আলী ঘৰ নং : 403 বয়স : 30 লিঙ্গ : মহিলা	BYH0314948 ফটো উপলব্ধ	# 674 নাম : ছাবিকুল নেহাৰ স্বামীৰ নাম: আসমত আলী ঘৰ নং : 803 বয়স : 29 লিঙ্গ : মহিলা	BYH0262410 ফটো উপলব্ধ	675 নাম : চৰিফুল ইছলাম পিতাৰ নাম: হজৰত আলী ঘৰ নং : 403 বয়স : 22 লিঙ্গ : পুৰুষ	YXH0004382 ফটো উপলব্ধ
676 নাম : চৰিফুল ইছলাম পিতাৰ নাম: হজৰত আলী ঘৰ নং : 403 বয়স : 21 লিঙ্গ : পুৰুষ	YXH0117226 ফটো উপলব্ধ	677 নাম : আফজৰ আলী পিতাৰ নাম: তমিৰ উদ্দিন ঘৰ নং : 808 বয়স : 49 লিঙ্গ : পুৰুষ	BYH1223332 ফটো উপলব্ধ	678 নাম : হালিমা খাতুন স্বামীৰ নাম: আফজৰ আলী ঘৰ নং : 808 বয়স : 42 লিঙ্গ : মহিলা	BYH1223343 ফটো উপলব্ধ
679 নাম : হাফিজুল ইছলাম পিতাৰ নাম: অফজৰ আলি ঘৰ নং : 404 বয়স : 22 লিঙ্গ : পুৰুষ	YXH0062547 ফটো উপলব্ধ	680 নাম : চামেনা খাতুন স্বামীৰ নাম: আব্দুল কৰিম ঘৰ নং : 805 বয়স : 52 লিঙ্গ : মহিলা	BYH1223365 ফটো উপলব্ধ	681 নাম : আনজুমা খাতুন স্বামীৰ নাম: চাহিদুল হক ঘৰ নং : 805 বয়স : 29 লিঙ্গ : মহিলা	BYH0294322 ফটো উপলব্ধ
682 নাম : চমন আলী পিতাৰ নাম: অফজৰ আলী ঘৰ নং : 806 বয়স : 62 লিঙ্গ : পুৰুষ	BYH1223376 ফটো উপলব্ধ	683 নাম : মাজিদা বেগম স্বামীৰ নাম: চমন আলী ঘৰ নং : 806 বয়স : 57 লিঙ্গ : মহিলা	BYH1223387 ফটো উপলব্ধ	684 নাম : নুৰ ইছলাম পিতাৰ নাম: চমন আলী ঘৰ নং : 806 বয়স : 35 লিঙ্গ : পুৰুষ	BYH1223412 ফটো উপলব্ধ
685 নাম : আনাৰ হুছেইন পিতাৰ নাম: চমন আলী ঘৰ নং : 806 বয়স : 33 লিঙ্গ : পুৰুষ	BYH0065748 ফটো উপলব্ধ	686 নাম : লাইলিয়া বেগম স্বামীৰ নাম: নুৰ ইছলাম ঘৰ নং : 806 বয়স : 30 লিঙ্গ : মহিলা	BYH0144519 ফটো উপলব্ধ	687 নাম : চাহানাৰ্জ বেগম স্বামীৰ নাম: ফাৰুক হুছেই ঘৰ নং : 806 বয়স : 27 লিঙ্গ : মহিলা	BYH0264630 ফটো উপলব্ধ
688 নাম : তৰমাই কোঁৱৰ স্বামীৰ নাম: পুতু কোঁৱৰ ঘৰ নং : 808 বয়স : 64 লিঙ্গ : মহিলা	BYH1223445 ফটো উপলব্ধ	689 নাম : রেণু ভূঞা কোঁৱৰ স্বামীৰ নাম: গোপাল কোঁৱৰ ঘৰ নং : 408 বয়স : 42 লিঙ্গ : মহিলা	BYH0528109 ফটো উপলব্ধ	690 নাম : গোপাল কোঁৱৰ পিতাৰ নাম: পুতু কোঁৱৰ ঘৰ নং : 808 বয়স : 37 লিঙ্গ : পুৰুষ	BYH1223456 ফটো উপলব্ধ



691 নাম : গোবিন্দ কোঁৱৰ পিতাৰ নাম: পুতু কোঁৱৰ ঘৰ নং : 80৮ বয়স : 35 লিঙ্গ : পুৰুষ	BYH1223467 ফটো উপলব্ধ	692 নাম : দিলবাহাদুৰ নেৱাৰ পিতাৰ নাম: ধনবাহাদুৰ নেৱাৰ ঘৰ নং : 80৯ বয়স : 62 লিঙ্গ : পুৰুষ	BYH1223478 ফটো উপলব্ধ	693 নাম : পংকজ নেৱাৰ পিতাৰ নাম: দিলবাহাদুৰ নেৱাৰ ঘৰ নং : 80৯ বয়স : 31 লিঙ্গ : পুৰুষ	BYH0236950 ফটো উপলব্ধ
694 নাম : কৃষ্ণা মূয়া নেৱাৰ পিতাৰ নাম: দিলবাহাদুৰ নেৱাৰ ঘৰ নং : 409 বয়স : 30 লিঙ্গ : মহিলা	BYH0313320 ফটো উপলব্ধ	695 নাম : দিপা নেৱাৰ স্বামীৰ নাম: পঙ্কজ নেৱাৰ ঘৰ নং : 80৯ বয়স : 28 লিঙ্গ : মহিলা	BYH0236992 ফটো উপলব্ধ	696 নাম : ৰোহিত নেৱাৰ পিতাৰ নাম: দিলবাহাদুৰ নেৱাৰ ঘৰ নং : 80৯ বয়স : 28 লিঙ্গ : পুৰুষ	BYH0236984 ফটো উপলব্ধ
697 নাম : উপেন বৰা পিতাৰ নাম: মনিৰাম বৰা ঘৰ নং : 810 বয়স : 57 লিঙ্গ : পুৰুষ	BYH1223489 ফটো উপলব্ধ	698 নাম : মামনি বৰা স্বামীৰ নাম: উপেন বৰা ঘৰ নং : 810 বয়স : 52 লিঙ্গ : মহিলা	BYH1223490 ফটো উপলব্ধ	699 নাম : ৰুমি বৰা পিতাৰ নাম: উপেন বৰা ঘৰ নং : 810 বয়স : 34 লিঙ্গ : মহিলা	BYH1223514 ফটো উপলব্ধ
700 নাম : নিশামনি বৰা পিতাৰ নাম: উপেন বৰা ঘৰ নং : 810 বয়স : 27 লিঙ্গ : মহিলা	BYH0144915 ফটো উপলব্ধ	701 নাম : কুন বৰা পিতাৰ নাম: উপেন বৰা ঘৰ নং : 410 ক বয়স : 39 লিঙ্গ : মহিলা	BYH0451252 ফটো উপলব্ধ	702 নাম : কুন বৰা পিতাৰ নাম: উপেন বৰা ঘৰ নং : 810 ক বয়স : 35 লিঙ্গ : মহিলা	BYH1223503 ফটো উপলব্ধ
703 নাম : নিপেন বৰা পিতাৰ নাম: মনিৰাম বৰা ঘৰ নং : 811 বয়স : 53 লিঙ্গ : পুৰুষ	BYH1223525 ফটো উপলব্ধ	704 নাম : উষা বৰা স্বামীৰ নাম: নিপেন বৰা ঘৰ নং : 811 বয়স : 42 লিঙ্গ : মহিলা	BYH1223536 ফটো উপলব্ধ	E 705 নাম : তৰামাই বৰা স্বামীৰ নাম: পুৰাৰাম বৰা ঘৰ নং : 812 বয়স : 72 লিঙ্গ : মহিলা	BYH1223547 ফটো উপলব্ধ
706 নাম : প্ৰবিন বৰা পিতাৰ নাম: পোবাবাম বৰা ঘৰ নং : 812 বয়স : 57 লিঙ্গ : পুৰুষ	BYH1223558 ফটো উপলব্ধ	707 নাম : বীন বৰা স্বামীৰ নাম: প্ৰবিন বৰা ঘৰ নং : 812 বয়স : 53 লিঙ্গ : মহিলা	BYH1223569 ফটো উপলব্ধ	708 নাম : গিৰিন বৰা পিতাৰ নাম: প্ৰবিন বৰা ঘৰ নং : 412 বয়স : 28 লিঙ্গ : পুৰুষ	BYH0320846 ফটো উপলব্ধ
709 নাম : উদিপ্ত বৰা পিতাৰ নাম: প্ৰবীণ বৰা ঘৰ নং : 412 বয়স : 25 লিঙ্গ : পুৰুষ	BYH0377267 ফটো উপলব্ধ	710 নাম : শিল্পী শিখা বৰা পিতাৰ নাম: প্ৰবিন বৰা ঘৰ নং : 412 বয়স : 19 লিঙ্গ : মহিলা	YXH0091405 ফটো উপলব্ধ	711 নাম : ক্ৰিস্টীপ্ৰিয়া শইকীয়া বৰা স্বামীৰ নাম: গিৰিন বৰা ঘৰ নং : 412 বি বয়স : 22 লিঙ্গ : মহিলা	YXH0035519 ফটো উপলব্ধ
E 712 নাম : প্ৰনব বৰা পিতাৰ নাম: পোবাবাম বৰা ঘৰ নং : 812 ক বয়স : 42 লিঙ্গ : পুৰুষ	BYH1223570 ফটো উপলব্ধ	713 নাম : যতিন বৰা পিতাৰ নাম: ডিম্বেশ্বৰ বৰা ঘৰ নং : 813 বয়স : 57 লিঙ্গ : পুৰুষ	BYH1223592 ফটো উপলব্ধ	714 নাম : দিলিপ বৰা পিতাৰ নাম: ডিম্বেশ্বৰ বৰা ঘৰ নং : 813 বয়স : 55 লিঙ্গ : পুৰুষ	BYH1223616 ফটো উপলব্ধ
715 নাম : পিয়লী বৰা পিতাৰ নাম: ডিম্বেশ্বৰ বৰা ঘৰ নং : 413 বয়স : 54 লিঙ্গ : পুৰুষ	BYH0595173 ফটো উপলব্ধ	716 নাম : দুৰ্লমনি বৰা স্বামীৰ নাম: যতিন বৰা ঘৰ নং : 813 বয়স : 53 লিঙ্গ : মহিলা	BYH1223605 ফটো উপলব্ধ	717 নাম : পিয়লী বৰা পিতাৰ নাম: ডিম্বেশ্বৰ বৰা ঘৰ নং : 813 বয়স : 53 লিঙ্গ : পুৰুষ	BYH1223650 ফটো উপলব্ধ
718 নাম : দিগেন বৰা পিতাৰ নাম: ডিম্বেশ্বৰ বৰা ঘৰ নং : 813 বয়স : 50 লিঙ্গ : পুৰুষ	BYH1223638 ফটো উপলব্ধ	719 নাম : ৰাতুল বৰা পিতাৰ নাম: ডিম্বেশ্বৰ বৰা ঘৰ নং : 813 বয়স : 49 লিঙ্গ : পুৰুষ	BYH1223649 ফটো উপলব্ধ	720 নাম : লিপিকা বৰা স্বামীৰ নাম: দিগেন বৰা ঘৰ নং : 813 বয়স : 39 লিঙ্গ : মহিলা	BYH0281774 ফটো উপলব্ধ



721 নাম : ভাৰতী বৰা স্বামীৰ নাম: পিয়লী বৰা ঘৰ নং : 813 বয়স : 39 লিঙ্গ : মহিলা	BYH0237032 ফটো উপলব্ধ	722 নাম : বিশ্বিকা বৰা পিতাৰ নাম: যতীন বৰা ঘৰ নং : 813 বয়স : 27 লিঙ্গ : মহিলা	BYH0237040 ফটো উপলব্ধ	723 নাম : গৌৰ বৰা পিতাৰ নাম: যতীন বৰা ঘৰ নং : 413 বয়স : 25 লিঙ্গ : পুৰুষ	BYH0377077 ফটো উপলব্ধ
724 নাম : যতীন বৰা পিতাৰ নাম: ধিৰেশ্বৰ বৰা ঘৰ নং : 818 বয়স : 47 লিঙ্গ : পুৰুষ	BYH1223661 ফটো উপলব্ধ	725 নাম : ম ইনা বৰা স্বামীৰ নাম: যতীন বৰা ঘৰ নং : 818 বয়স : 43 লিঙ্গ : মহিলা	BYH1223672 ফটো উপলব্ধ	726 নাম : সংচে আলি পিতাৰ নাম: মাইনুউদ্দিন আলী ঘৰ নং : 815 বয়স : 72 লিঙ্গ : পুৰুষ	BYH1223683 ফটো উপলব্ধ
727 নাম : জাহেৰা খাতুন স্বামীৰ নাম: সংচে আলী ঘৰ নং : 815 বয়স : 57 লিঙ্গ : মহিলা	BYH1223694 ফটো উপলব্ধ	728 নাম : ইয়াকুব আলী পিতাৰ নাম: সংচে আলী ঘৰ নং : 815 বয়স : 41 লিঙ্গ : পুৰুষ	BYH1223707 ফটো উপলব্ধ	729 নাম : জামাল উদ্দীন পিতাৰ নাম: ইয়াকুব আলী ঘৰ নং : 415 বয়স : 24 লিঙ্গ : পুৰুষ	BYH0592840 ফটো উপলব্ধ
730 নাম : হসিবুল বহমান পিতাৰ নাম: ইয়াকুব আলী ঘৰ নং : 415 বয়স : 20 লিঙ্গ : পুৰুষ	YXH0004523 ফটো উপলব্ধ	731 নাম : জামেনা খাতুন স্বামীৰ নাম: ইয়াকুব আলী ঘৰ নং : 415 বয়স : 39 লিঙ্গ : মহিলা	BYH1223718 ফটো উপলব্ধ	732 নাম : ইমান হুছেইন পিতাৰ নাম: আইনুদ্দিন আলী ঘৰ নং : 415 বয়স : 25 লিঙ্গ : পুৰুষ	YXH0063230 ফটো উপলব্ধ
733 নাম : সৰফা বেগম পিতাৰ নাম: জিয়াউৰ বহমান ঘৰ নং : 415 বয়স : 20 লিঙ্গ : মহিলা	YXH0061317 ফটো উপলব্ধ	734 নাম : জিয়াউৰ বহমান পিতাৰ নাম: ছফি উল্লাহ ঘৰ নং : 815 বয়স : 41 লিঙ্গ : পুৰুষ	BYH1659785 ফটো উপলব্ধ	735 নাম : ওবাহিদা খাতুন স্বামীৰ নাম: জিয়াউৰ বহমান ঘৰ নং : 815 বয়স : 36 লিঙ্গ : মহিলা	BYH1659774 ফটো উপলব্ধ
D 736 নাম : জমিলা খাতুন স্বামীৰ নাম: কুৰবান আলী ঘৰ নং : 816 বয়স : 60 লিঙ্গ : মহিলা	BYH1223730 ফটো উপলব্ধ	D 737 নাম : কুৰবান আলি পিতাৰ নাম: গফুৰ আলী ঘৰ নং : 816 বয়স : 57 লিঙ্গ : পুৰুষ	BYH1223729 ফটো উপলব্ধ	738 নাম : জামাল আলী পিতাৰ নাম: কুৰবান আলী ঘৰ নং : 816 বয়স : 43 লিঙ্গ : পুৰুষ	BYH1223741 ফটো উপলব্ধ
739 নাম : বাবিয়া বেগম স্বামীৰ নাম: জামাল আলী ঘৰ নং : 816 বয়স : 41 লিঙ্গ : মহিলা	BYH1659945 ফটো উপলব্ধ	740 নাম : রুমেনা খাতুন স্বামীৰ নাম: ইমান আলী ঘৰ নং : 816 বয়স : 33 লিঙ্গ : মহিলা	BYH1659796 ফটো উপলব্ধ	741 নাম : ইমান আলী পিতাৰ নাম: কুৰবান আলী ঘৰ নং : 816 বয়স : 29 লিঙ্গ : পুৰুষ	BYH1659809 ফটো উপলব্ধ
742 নাম : হোজোৰোত আলী পিতাৰ নাম: কুৰবান আলী ঘৰ নং : 416 বয়স : 29 লিঙ্গ : পুৰুষ	BYH0324152 ফটো উপলব্ধ	743 নাম : তছলিমা খাতুন পিতাৰ নাম: কুৰবান আলী ঘৰ নং : 416 বয়স : 24 লিঙ্গ : মহিলা	YXH0032060 ফটো উপলব্ধ	744 নাম : সাইবৰ আলী পিতাৰ নাম: জামাল আলী ঘৰ নং : 416 বয়স : 23 লিঙ্গ : পুৰুষ	YXH0116020 ফটো উপলব্ধ
745 নাম : তসমিনা খাতুন স্বামীৰ নাম: হোজোৰোত আলী ঘৰ নং : 416 বয়স : 23 লিঙ্গ : মহিলা	YXH0116988 ফটো উপলব্ধ	746 নাম : আইনুল আলী পিতাৰ নাম: কুৰবান আলী ঘৰ নং : 416 বয়স : 22 লিঙ্গ : পুৰুষ	BYH0449645 ফটো উপলব্ধ	747 নাম : ইলীউস আলী পিতাৰ নাম: ইজ্জত আলী ঘৰ নং : 416 বয়স : 20 লিঙ্গ : পুৰুষ	YXH0015370 ফটো উপলব্ধ
748 নাম : চাহাৰা খাতুন স্বামীৰ নাম: কামাল আলী ঘৰ নং : 416 বয়স : 33 লিঙ্গ : মহিলা	BYH1659832 ফটো উপলব্ধ	749 নাম : আতাবুৰ বহমান পিতাৰ নাম: জবান আলী ঘৰ নং : 818 বয়স : 56 লিঙ্গ : পুৰুষ	BYH1223752 ফটো উপলব্ধ	750 নাম : আশ্বিয়া খাতুন স্বামীৰ নাম: আতাবুৰ ঘৰ নং : 818 বয়স : 45 লিঙ্গ : মহিলা	BYH1223763 ফটো উপলব্ধ



751 নাম : ইক্ৰামুল আলী পিতাৰ নাম: আটাবুৰ বহমান ঘৰ নং : 8১৮ বয়স : 25 লিঙ্গ : পুৰুষ	BYH0488882 ফটো উপলব্ধ	D 752 নাম : আব্বাচ আলি পিতাৰ নাম: গফুৰ আলী ঘৰ নং : 8১৯ বয়স : 59 লিঙ্গ : পুৰুষ	BYH1223774 ফটো উপলব্ধ	D 753 নাম : চখিনা খাতুন স্বামীৰ নাম: আব্বাচ আলী ঘৰ নং : 8১৯ বয়স : 53 লিঙ্গ : মহিলা	BYH1223785 ফটো উপলব্ধ
754 নাম : সাদ্দাম আলী পিতাৰ নাম: জয়নাল আবদিন ঘৰ নং : 419 বয়স : 29 লিঙ্গ : পুৰুষ	BYH0324251 ফটো উপলব্ধ	755 নাম : জামাল উদ্দিন পিতাৰ নাম: হাচেন আলী ঘৰ নং : 8২০ বয়স : 44 লিঙ্গ : পুৰুষ	BYH1223796 ফটো উপলব্ধ	756 নাম : হালিমা খাতুন স্বামীৰ নাম: জামাল ঘৰ নং : 8২০ বয়স : 37 লিঙ্গ : মহিলা	BYH1223809 ফটো উপলব্ধ
757 নাম : মবাবক আলী পিতাৰ নাম: জামাল উদ্দীন ঘৰ নং : 420 বয়স : 23 লিঙ্গ : পুৰুষ	BYH0449710 ফটো উপলব্ধ	758 নাম : ৰোফি ক আলী পিতাৰ নাম: জামাল উদ্দীন ঘৰ নং : 420 বয়স : 22 লিঙ্গ : পুৰুষ	BYH0449751 ফটো উপলব্ধ	759 নাম : ইজত আলী পিতাৰ নাম: কিতাপ আলী ঘৰ নং : 8২১ বয়স : 54 লিঙ্গ : পুৰুষ	BYH1223810 ফটো উপলব্ধ
760 নাম : ৰেহেনা খাতুন স্বামীৰ নাম: ইজত আলী ঘৰ নং : 8২১ বয়স : 45 লিঙ্গ : মহিলা	BYH1223821 ফটো উপলব্ধ	761 নাম : উচমান আলী পিতাৰ নাম: নাইব আলী ঘৰ নং : 8২২ বয়স : 87 লিঙ্গ : পুৰুষ	BYH1223832 ফটো উপলব্ধ	762 নাম : কৰফুল জান খাতুন স্বামীৰ নাম: উচমান আলী ঘৰ নং : 8২২ বয়স : 77 লিঙ্গ : মহিলা	BYH1223843 ফটো উপলব্ধ
763 নাম : চাবিনা খাতুন অন্যান্য: ৰাহুল আমীন ঘৰ নং : 8২২ বয়স : 26 লিঙ্গ : মহিলা	BYH0262519 ফটো উপলব্ধ	764 নাম : ৰুফল আমিন পিতাৰ নাম: ওচমান আলী ঘৰ নং : 8২২ বয়স : 26 লিঙ্গ : পুৰুষ	BYH0264606 ফটো উপলব্ধ	765 নাম : জমিলা খাতুন স্বামীৰ নাম: ইব্রাহিম আলী ঘৰ নং : 8২৩ বয়স : 72 লিঙ্গ : মহিলা	BYH1223865 ফটো উপলব্ধ
766 নাম : আকবৰ আলি পিতাৰ নাম: ইব্রাহিম ঘৰ নং : 8২৩ বয়স : 47 লিঙ্গ : পুৰুষ	BYH1223854 ফটো উপলব্ধ	767 নাম : নূৰজাহান খাতুন স্বামীৰ নাম: আকবৰ আলী ঘৰ নং : 8২৩ বয়স : 43 লিঙ্গ : মহিলা	BYH0573931 ফটো উপলব্ধ	768 নাম : শাহাদত আলি পিতাৰ নাম: আব্দুল জব্বাৰ ঘৰ নং : 423 এ বয়স : 47 লিঙ্গ : পুৰুষ	BYH1722602 ফটো উপলব্ধ
769 নাম : মফিদা বেগম স্বামীৰ নাম: শাহাদত আলী ঘৰ নং : 423 আ বয়স : 28 লিঙ্গ : মহিলা	YXH0090688 ফটো উপলব্ধ	770 নাম : হাজিরা খাতুন স্বামীৰ নাম: আবজৰ আলী ঘৰ নং : 423 বি বয়স : 39 লিঙ্গ : মহিলা	BYH1659810 ফটো উপলব্ধ	771 নাম : অজিত আলী পিতাৰ নাম: আবজৰ আলী ঘৰ নং : 423 বি বয়স : 21 লিঙ্গ : পুৰুষ	YXH0090654 ফটো উপলব্ধ
772 নাম : কাচেম আলী পিতাৰ নাম: জুবুদ আলী ঘৰ নং : 8২৪ বয়স : 67 লিঙ্গ : পুৰুষ	BYH1223876 ফটো উপলব্ধ	773 নাম : আমেনা খাতুন স্বামীৰ নাম: কাচেম আলী ঘৰ নং : 8২৪ বয়স : 59 লিঙ্গ : মহিলা	BYH1223887 ফটো উপলব্ধ	774 নাম : মমতাজ বেগম স্বামীৰ নাম: আব্দুল মজিদ ঘৰ নং : 8২৪ বয়স : 43 লিঙ্গ : মহিলা	BYH0283069 ফটো উপলব্ধ
775 নাম : ৰুফল আমিন পিতাৰ নাম: কাচেম আলী ঘৰ নং : 8২৪ বয়স : 38 লিঙ্গ : পুৰুষ	BYH1223898 ফটো উপলব্ধ	776 নাম : ৰফিকুল ইছলাম পিতাৰ নাম: কাচেম আলি ঘৰ নং : 8২৪ বয়স : 36 লিঙ্গ : পুৰুষ	BYH1223901 ফটো উপলব্ধ	777 নাম : চুলতানা বেগম স্বামীৰ নাম: ৰফিকুল ইছলাম ঘৰ নং : 8২৪ বয়স : 34 লিঙ্গ : মহিলা	BYH1659934 ফটো উপলব্ধ
778 নাম : ছফিকুল ইছলাম পিতাৰ নাম: কাচেম আলি ঘৰ নং : 8২৪ বয়স : 34 লিঙ্গ : পুৰুষ	BYH1223912 ফটো উপলব্ধ	779 নাম : মফিদুল ইছলাম পিতাৰ নাম: কাচেম আলী ঘৰ নং : 8২৪ বয়স : 31 লিঙ্গ : পুৰুষ	BYH1659912 ফটো উপলব্ধ	780 নাম : বাবুল আলী পিতাৰ নাম: আব্দুল মজিদ ঘৰ নং : 8২৪ বয়স : 30 লিঙ্গ : পুৰুষ	BYH0294371 ফটো উপলব্ধ



781 নাম : মফিদা খাতুন স্বামীৰ নাম: মফিদুল ইছলাম ঘৰ নং : 828 বয়স : 29 লিঙ্গ : মহিলা	BYH1659923 ফটো উপলব্ধ	782 নাম : অহিদল ইছলাম পিতাৰ নাম: কাহেম আলী ঘৰ নং : 828 বয়স : 29 লিঙ্গ : পুৰুষ	BYH0067108 ফটো উপলব্ধ	783 নাম : বেজাকুল ইছলাম পিতাৰ নাম: কাহেম আলী ঘৰ নং : 828 বয়স : 26 লিঙ্গ : পুৰুষ	BYH0284091 ফটো উপলব্ধ
784 নাম : নজৰুল ইছলাম পিতাৰ নাম: নূৰ মোহাম্মদ ঘৰ নং : 424 বয়স : 22 লিঙ্গ : পুৰুষ	YXH0076893 ফটো উপলব্ধ	785 নাম : জহিৰুল ইছলাম পিতাৰ নাম: নূৰ মহম্মদ ঘৰ নং : 424 বয়স : 20 লিঙ্গ : পুৰুষ	YXH0073189 ফটো উপলব্ধ	786 নাম : বুফিজা বেগম স্বামীৰ নাম: বুফুল আমিন ঘৰ নং : 424 বি বয়স : 34 লিঙ্গ : মহিলা	BYH1223923 ফটো উপলব্ধ
787 নাম : অজিতা বেগম স্বামীৰ নাম: বাবুল আলী ঘৰ নং : 424 বয়স : 27 লিঙ্গ : মহিলা	BYH0449561 ফটো উপলব্ধ	788 নাম : নাজিমা খাতুন স্বামীৰ নাম: ছফিকুল ইছলাম ঘৰ নং : 424 বয়স : 30 লিঙ্গ : মহিলা	BYH1659956 ফটো উপলব্ধ	789 নাম : আইবুৰ আলী পিতাৰ নাম: মানাফ আলী ঘৰ নং : 828ক বয়স : 22 লিঙ্গ : পুৰুষ	BYH0436329 ফটো উপলব্ধ
790 নাম : নূৰ জাহান বেগম স্বামীৰ নাম: নূৰ মহম্মদ ঘৰ নং : 828ক বয়স : 42 লিঙ্গ : মহিলা	BYH1659887 ফটো উপলব্ধ	791 নাম : আব্দুল মজিত পিতাৰ নাম: আহেদ আলি ঘৰ নং : 828ক বয়স : 41 লিঙ্গ : পুৰুষ	BYH1223934 ফটো উপলব্ধ	792 নাম : মনুফ আলী পিতাৰ নাম: আহেদ আলী ঘৰ নং : 828ক বয়স : 41 লিঙ্গ : পুৰুষ	BYH1659821 ফটো উপলব্ধ
793 নাম : নূৰ মহম্মদ পিতাৰ নাম: ইমুছ আলী ঘৰ নং : 828ক বয়স : 39 লিঙ্গ : পুৰুষ	BYH1659876 ফটো উপলব্ধ	794 নাম : আলম আলী পিতাৰ নাম: আব্দুল মজিদ ঘৰ নং : 828 বয়স : 28 লিঙ্গ : পুৰুষ	BYH0261230 ফটো উপলব্ধ	795 নাম : মৰজিনা খাতুন স্বামীৰ নাম: আলম আলী ঘৰ নং : 828 বয়স : 26 লিঙ্গ : মহিলা	BYH0436204 ফটো উপলব্ধ
796 নাম : আজমা বেগম স্বামীৰ নাম: আব্দুল হাশিম ঘৰ নং : 463 বয়স : 37 লিঙ্গ : মহিলা	BYH0320770 ফটো উপলব্ধ	797 নাম : মলেকা খাতুন স্বামীৰ নাম: নূৰ মহম্মদ ঘৰ নং : 866 বয়স : 92 লিঙ্গ : মহিলা	BYH1204768 ফটো উপলব্ধ	798 নাম : বাবিয়া খাতুন স্বামীৰ নাম: গিয়াজ উদ্দিন ঘৰ নং : 866 বয়স : 52 লিঙ্গ : মহিলা	BYH1204826 ফটো উপলব্ধ
799 নাম : মিচ আমিনা খাতুন স্বামীৰ নাম: আব্দুল বাৰেক ঘৰ নং : 866 বয়স : 48 লিঙ্গ : মহিলা	BYH1204757 ফটো উপলব্ধ	800 নাম : মজিদা খাতুন পিতাৰ নাম: গিয়াছ উদ্দিন ঘৰ নং : 466 বয়স : 45 লিঙ্গ : মহিলা	YXH0041962 ফটো উপলব্ধ	801 নাম : ফাতেমা খাতুন পিতাৰ নাম: জমিৰ আলী ঘৰ নং : 866 বয়স : 37 লিঙ্গ : মহিলা	BYH1204859 ফটো উপলব্ধ
802 নাম : আবুল হুছেইন পিতাৰ নাম: গিয়াছ উদ্দিন ঘৰ নং : 866 বয়স : 33 লিঙ্গ : পুৰুষ	BYH1659263 ফটো উপলব্ধ	803 নাম : আঞ্জমা খাতুন স্বামীৰ নাম: আব্দুল ওয়াহিদ আলী ঘৰ নং : 866 বয়স : 32 লিঙ্গ : মহিলা	BYH1658986 ফটো উপলব্ধ	S2 804 নাম : নাজিফা নাৰ্গিস স্বামীৰ নাম: আব্দুল ওয়াহিদ আলী ঘৰ নং : 466 বয়স : 25 লিঙ্গ : মহিলা	YXH0116145 ফটো উপলব্ধ
805 নাম : আব্দুল বাৰেক পিতাৰ নাম: নূৰ মোহাম্মদ ঘৰ নং : 869 বয়স : 52 লিঙ্গ : পুৰুষ	BYH1204746 ফটো উপলব্ধ	806 নাম : জমিৰ আলী পিতাৰ নাম: গিয়াজ উদ্দিন ঘৰ নং : 869 বয়স : 40 লিঙ্গ : পুৰুষ	BYH1204848 ফটো উপলব্ধ	807 নাম : আমিনুল হক পিতাৰ নাম: আব্দুল বাৰেক ঘৰ নং : 869 বয়স : 30 লিঙ্গ : পুৰুষ	BYH1659229 ফটো উপলব্ধ
808 নাম : বিনজিনা খাতুন স্বামীৰ নাম: আবুল হুছেইন ঘৰ নং : 869 বয়স : 29 লিঙ্গ : মহিলা	BYH1659252 ফটো উপলব্ধ	809 নাম : অহিদা খাতুন স্বামীৰ নাম: আমিনুল হক ঘৰ নং : 467 বয়স : 22 লিঙ্গ : মহিলা	YXH0076588 ফটো উপলব্ধ	# 810 নাম : চৰিফুল হক পিতাৰ নাম: আব্দুল বাৰেক ঘৰ নং : 467 বয়স : 20 লিঙ্গ : পুৰুষ	YXH0105874 ফটো উপলব্ধ



<p>811</p> <p>নাম : আনৱাৰ হুছেইন পিতাৰ নাম: গিয়াছু উদ্দিন ঘৰ নং : 8৬৭ ক বয়স : 33 লিঙ্গ : পুৰুষ</p> <p>ফটো উপলব্ধ</p>	BYH0436774	<p>812</p> <p>নাম : হনুফা খাতুন স্বামীৰ নাম: খাইবুল মিৰ্কা ঘৰ নং : 8৬৮ বয়স : 42 লিঙ্গ : মহিলা</p> <p>ফটো উপলব্ধ</p>	BYH1205534	<p>813</p> <p>নাম : হানিফ মিৰ্কা পিতাৰ নাম: খাইবুল মিৰ্কা ঘৰ নং : 468 বয়স : 30 লিঙ্গ : পুৰুষ</p> <p>ফটো উপলব্ধ</p>	BYH0334144
<p>814</p> <p>নাম : মানীক মিৰ্কা পিতাৰ নাম: খাইবুল মিৰ্কা ঘৰ নং : 468 বয়স : 25 লিঙ্গ : পুৰুষ</p> <p>ফটো উপলব্ধ</p>	BYH0334128	<p>815</p> <p>নাম : শাহনাজ আকতাৰ স্বামীৰ নাম: মানীক মিৰ্কা ঘৰ নং : 468 বয়স : 23 লিঙ্গ : মহিলা</p> <p>ফটো উপলব্ধ</p>	YXH0068007	<p>816</p> <p>নাম : হাসনাৰা বেগম স্বামীৰ নাম: হজৰত আলী ঘৰ নং : 496 বয়স : 30 লিঙ্গ : মহিলা</p> <p>ফটো উপলব্ধ</p>	BYH0314922
<p>817</p> <p>নাম : হজৰত আলী পিতাৰ নাম: ইমান আলী ঘৰ নং : ৬০০ বয়স : 60 লিঙ্গ : পুৰুষ</p> <p>ফটো উপলব্ধ</p>	BYH1666688	<p>818</p> <p>নাম : উমেহানি বেগম স্বামীৰ নাম: হজৰত আলী ঘৰ নং : ৬০০ বয়স : 55 লিঙ্গ : মহিলা</p> <p>ফটো উপলব্ধ</p>	BYH1683518	<p>819</p> <p>নাম : ৱাচিদা বেগম স্বামীৰ নাম: হজৰত আলী ঘৰ নং : 600 বয়স : 37 লিঙ্গ : মহিলা</p> <p>ফটো উপলব্ধ</p>	BYH1666699
<p>820</p> <p>নাম : জহীৰুল আলী পিতাৰ নাম: মহম্মদ আলী ঘৰ নং : 802 বয়স : 24 লিঙ্গ : পুৰুষ</p> <p>ফটো উপলব্ধ</p>	BYH0593004	<p>821</p> <p>নাম : নাজিমুল ইছলাম পিতাৰ নাম: আফজল আলী ঘৰ নং : 808 বয়স : 25 লিঙ্গ : পুৰুষ</p> <p>ফটো উপলব্ধ</p>	BYH0592725	<p>822</p> <p>নাম : জ্যোৎস্নাৰা বেগম স্বামীৰ নাম: আহিদুল ইছলাম ঘৰ নং : 828 বয়স : 25 লিঙ্গ : মহিলা</p> <p>ফটো উপলব্ধ</p>	BYH0595066
<p>823</p> <p>নাম : চৰিফুল ইছলাম পিতাৰ নাম: আব্দুল মজিদ ঘৰ নং : 828 বয়স : 23 লিঙ্গ : পুৰুষ</p> <p>ফটো উপলব্ধ</p>	BYH0592949	<p>824</p> <p>নাম : ছিমা ক্ৰামছাপী স্বামীৰ নাম: অনিল তাৰৌ ঘৰ নং : হাউচ নং 64 বয়স : 35 লিঙ্গ : মহিলা</p> <p>ফটো উপলব্ধ</p>	BYH0318618	<p>825</p> <p>নাম : খালেদা বেগম স্বামীৰ নাম: হানিফ মিৰ্কা ঘৰ নং : ঘৰ নং 468 বয়স : 25 লিঙ্গ : মহিলা</p> <p>ফটো উপলব্ধ</p>	YXH0062133
<p>826</p> <p>নাম : পৰাগ বৰা পিতাৰ নাম: প্ৰমোদ বৰা ঘৰ নং : হাউচ নো 276 বয়স : 26 লিঙ্গ : পুৰুষ</p> <p>ফটো উপলব্ধ</p>	BYH0264259				



827 1 YXH0126508 নাম : ক্ৰিস্টিনা বংফাৰপী পিতাৰ নাম: মহৰি বংফাৰ ঘৰ নং : 385 বয়স : 21 লিঙ্গ : মহিলা ফটো উপলব্ধ	828 1 YXH0137489 নাম : বেজিয়া খাতুন স্বামীৰ নাম: অজিত আলী ঘৰ নং : 423 বি বয়স : 19 লিঙ্গ : মহিলা ফটো উপলব্ধ	829 1 YXH0137497 নাম : মইনা খাতুন পিতাৰ নাম: কুৰ্বান আলী ঘৰ নং : 416 বয়স : 22 লিঙ্গ : মহিলা ফটো উপলব্ধ
830 1 YXH0144030 নাম : সংগীতা টেৰণপী স্বামীৰ নাম: সোদোৰো বংফাৰ ঘৰ নং : 375 আ বয়স : 22 লিঙ্গ : মহিলা ফটো উপলব্ধ	831 1 YXH0144204 নাম : চেসোশা বংফাৰ পিতাৰ নাম: থমাচ বংফাৰ ঘৰ নং : 369 বয়স : 18 লিঙ্গ : পুৰুষ ফটো উপলব্ধ	832 1 YXH0144261 নাম : প্ৰিয়ংকা তিমুংপী স্বামীৰ নাম: ধীৰাজ তাৰৌ ঘৰ নং : 383 আ বয়স : 21 লিঙ্গ : মহিলা ফটো উপলব্ধ
833 1 YXH0145987 নাম : নাজিমুল হক পিতাৰ নাম: চাহফুল আলী ঘৰ নং : 400 বি বয়স : 19 লিঙ্গ : পুৰুষ ফটো উপলব্ধ	834 1 YXH0149377 নাম : লশমিনা খাতুন পিতাৰ নাম: বুফুল আমিন ঘৰ নং : 424 বয়স : 20 লিঙ্গ : মহিলা ফটো উপলব্ধ	835 1 YXH0149906 নাম : অন্জিনা খাতুন পিতাৰ নাম: আকবৰ আলী ঘৰ নং : 423 বয়স : 22 লিঙ্গ : মহিলা ফটো উপলব্ধ



836	1	YXH0175653
নাম : আব্দুল ওয়াহিদ আলি পিতাৰ নাম : নুৰ মহম্মদ ঘৰ নং : 7 বয়স : 50 লিঙ্গ : পুৰুষ		ফটো উপলব্ধ

ভোটাৰৰ সাৰাংশ

A) ভোটাৰৰ সংখ্যা

	তালিকাৰ প্ৰকাৰ	তালিকাৰ চিনাক্তকৰণ	ভোটাৰৰ সংখ্যা							
			পুৰুষ	মহিলা	ওয় লিঙ্গ	মুঠ				
I	মূল তালিকা	মূল তালিকা	বিশেষ সংশোধন, 2026 চনৰ পূৰ্বৰ 2025 চনৰ মূল তালিকাৰ লগত থকা সংযোজন সমূহ একত্ৰিতকৰন কৰা তালিকা।				389	437	0	826
II	যোগ তালিকা	পৰিপূৰক 1	বিশেষ সংক্ষিপ্ত সংশোধন, 2026				2	7	0	9
		পৰিপূৰক 2	অনবিচ্ছিন্ন সংশোধন 2026				1	0	0	1
			মুঠ				3	7	0	10
III	বিয়োজন তালিকা	পৰিপূৰক 1	বিশেষ সংক্ষিপ্ত সংশোধন, 2026				16	16	0	32
		পৰিপূৰক 2	অনবিচ্ছিন্ন সংশোধন 2026				0	1	0	1
			মুঠ				16	17	0	33
IV	লিংগ ক্ষেত্ৰত পৰিবৰ্তনৰ বাবে পাৰ্থক্য					0	0	0	0	
এই সংশোধনৰ পিছত ভোটাৰ তালিকাত ভোটাৰৰ মুঠ সংখ্যা (I+II-III+IV)						376	427	0	803	

B) শুধৰনীৰ সংখ্যা

তালিকাৰ প্ৰকাৰ	তালিকাৰ চিনাক্তকৰণ	শুধৰনীৰ সংখ্যা
পৰিপূৰক 1	বিশেষ সংক্ষিপ্ত সংশোধন, 2026	21
পৰিপূৰক 2	অনবিচ্ছিন্ন সংশোধন 2026	0
	মুঠ	21

নিৰ্বাচক পঞ্জীয়ন বিষয়াৰ স্বাক্ষৰ

E-মূত, S-স্থানান্তৰিত/ বাসস্থান পৰিবৰ্তন, R-প্ৰতিলিপি, M-নিখোজ, Q-অযোগ্য