



ভোটাৰ তালিকা 2026 S03 অসম

বিধানসভা সমষ্টিৰ নম্বৰ, নাম আৰু সংৰক্ষণৰ স্থিতি : 57 - কলিয়াবৰ (সাধাৰণ)		খণ্ড নং : 237																			
এই বিধানসভা সমষ্টিত কোন সংসদীয় সমষ্টিৰ অন্তৰ্গত তাৰ নম্বৰ, নাম আৰু সংৰক্ষণ স্থিতি : 10 - কাজিৰঙা (সাধাৰণ)																					
1. সংশোধনৰ বিৱৰণ																					
সংশোধনৰ বছৰ	2026	তালিকাৰ চিনাক্তকৰণ																			
ভিত্তি তাৰিখ	01-04-2026	বিশেষ সংশোধন, 2026 চনৰ পূৰ্বৰ 2025 চনৰ মূল তালিকাৰ লগত থকা সংযোজন সমূহ একত্ৰিতকৰণ কৰা তালিকা।																			
সংশোধনৰ প্ৰকাৰ	বিশেষ সংশোধন 2026																				
প্ৰকাশনৰ তাৰিখ	23-03-2026																				
2. খণ্ড আৰু ভোটগ্ৰহন কেন্দ্ৰৰ বিৱৰণ																					
খণ্ডৰ অন্তৰ্গত এলেকা সমূহৰ নম্বৰ আৰু নাম																					
1-কুঠৰী গাঁও	<table border="1" style="width: 100%; border-collapse: collapse;"> <tr> <td>মূল চহৰ/গাওঁ</td> <td>: কুঠৰী</td> </tr> <tr> <td>ৱাৰ্ড নং</td> <td>:</td> </tr> <tr> <td>ডাকঘৰ</td> <td>: জখলাবন্ধা</td> </tr> <tr> <td>পুলিচ থানা</td> <td>: জখলাবন্ধা</td> </tr> <tr> <td>ব্লক</td> <td>: কলিয়াবৰ</td> </tr> <tr> <td>ৰাজহ চক্ৰ</td> <td>: কলিয়াবৰ</td> </tr> <tr> <td>জিলা</td> <td>: নগাঁও</td> </tr> <tr> <td>পিনকোড</td> <td>: 782136</td> </tr> </table>					মূল চহৰ/গাওঁ	: কুঠৰী	ৱাৰ্ড নং	:	ডাকঘৰ	: জখলাবন্ধা	পুলিচ থানা	: জখলাবন্ধা	ব্লক	: কলিয়াবৰ	ৰাজহ চক্ৰ	: কলিয়াবৰ	জিলা	: নগাঁও	পিনকোড	: 782136
মূল চহৰ/গাওঁ	: কুঠৰী																				
ৱাৰ্ড নং	:																				
ডাকঘৰ	: জখলাবন্ধা																				
পুলিচ থানা	: জখলাবন্ধা																				
ব্লক	: কলিয়াবৰ																				
ৰাজহ চক্ৰ	: কলিয়াবৰ																				
জিলা	: নগাঁও																				
পিনকোড	: 782136																				
3. ভোটগ্ৰহন কেন্দ্ৰৰ বিৱৰণ																					
ভোটগ্ৰহন কেন্দ্ৰৰ নম্বৰ আৰু নাম :		ভোটগ্ৰহন কেন্দ্ৰৰ প্ৰকাৰ (পুৰুষ/মহিলা/সাধাৰণ)		সাধাৰন																	
237 - কুঠৰী চৰকাৰী জেবি স্কুল(পূৱ খণ্ড)		খণ্ডৰ অন্তৰ্গত সহায়ক ভোটগ্ৰহন কেন্দ্ৰৰ সংখ্যা :		0																	
ভোটগ্ৰহন কেন্দ্ৰৰ ঠিকনা :																					
কুঠৰী চৰকাৰী জে বি স্কুল, কক্ষ নং ১, কুঠৰী,নগাঁও, অসম																					
4. ভোটাৰৰ সংখ্যা																					
আৰম্ভনি ক্ৰমিক নং	শেষ ক্ৰমিক নং	মুঠ ভোটাৰ																			
		পুৰুষ	মহিলা	৩য় লিঙ্গ	মুঠ																
1	678	313	314	0	627																

নিৰ্বাচক পঞ্জীয়ন বিষয়াৰ স্বাক্ষৰ

Nazri Naksha

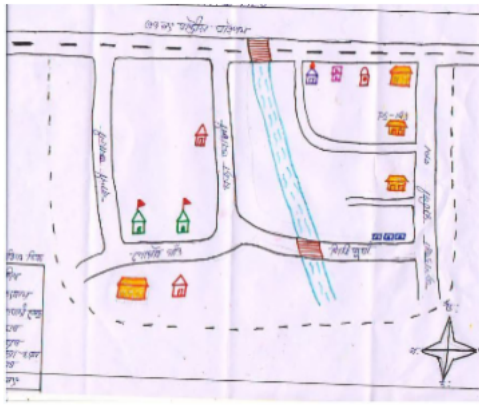

Google Map View

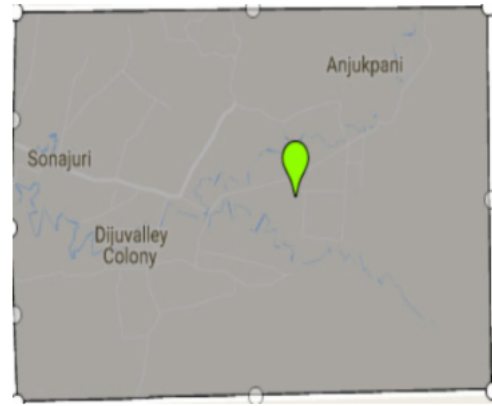

Polling Station Building Front View



ভোটগ্ৰহন কেন্দ্ৰৰ সন্মুখৰ দৃশ্য



Cad View

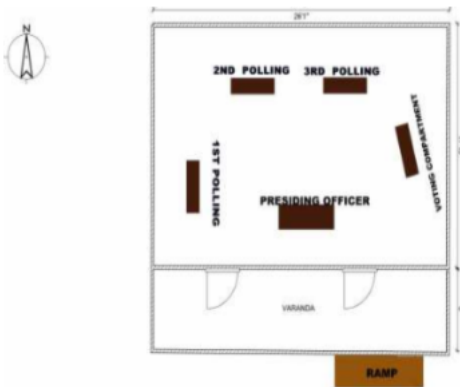

Key MAP View

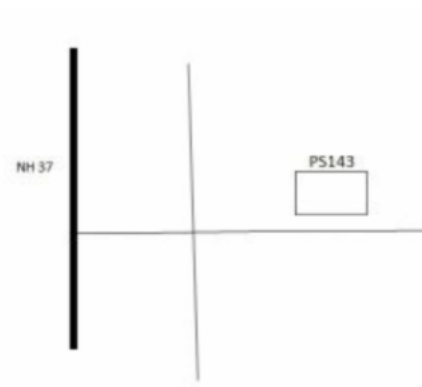



1 নাম : ভূপেন নাথ পিতাৰ নাম: নন্দ ৰাম নাথ ঘৰ নং : 1 বয়স : 51 লিঙ্গ : পুৰুষ	BYH1224573 ফটো উপলব্ধ	2 নাম : চুমী নাথ স্বামীৰ নাম: ভূপেন নাথ ঘৰ নং : 1 বয়স : 39 লিঙ্গ : মহিলা	BYH1224584 ফটো উপলব্ধ	E 3 নাম : সুভান আলী পিতাৰ নাম: মফিজুদ্দিন আলী ঘৰ নং : 3 বয়স : 67 লিঙ্গ : পুৰুষ	BYH1224608 ফটো উপলব্ধ
4 নাম : ছাইমন নেছা স্বামীৰ নাম: সুভান আলী ঘৰ নং : 2 বয়স : 62 লিঙ্গ : মহিলা	BYH1224619 ফটো উপলব্ধ	5 নাম : ৰচিদুল ইচলাম পিতাৰ নাম: চোভান আলী ঘৰ নং : 2 বয়স : 27 লিঙ্গ : পুৰুষ	BYH0244624 ফটো উপলব্ধ	6 নাম : এছমিন চুলতানা স্বামীৰ নাম: ৰচিদুল ইচলাম ঘৰ নং : 2 বয়স : 20 লিঙ্গ : মহিলা	YXH0017558 ফটো উপলব্ধ
7 নাম : নূৰ ইছলাম পিতাৰ নাম: সুভান আলী ঘৰ নং : 2 বয়স : 29 লিঙ্গ : পুৰুষ	BYH0028209 ফটো উপলব্ধ	8 নাম : চাইফুল ইছলাম পিতাৰ নাম: চোভান আলী ঘৰ নং : 2 বয়স : 40 লিঙ্গ : পুৰুষ	BYH1224620 ফটো উপলব্ধ	9 নাম : আমেনা খাতুন স্বামীৰ নাম: চাইফুল ইছলাম ঘৰ নং : 2 বয়স : 36 লিঙ্গ : মহিলা	BYH0244590 ফটো উপলব্ধ
10 নাম : জয়নাল আবেদিন পিতাৰ নাম: আব্দুল ৰহমান ঘৰ নং : 3 বয়স : 59 লিঙ্গ : পুৰুষ	BYH1224642 ফটো উপলব্ধ	11 নাম : চাফিয়া বেগম স্বামীৰ নাম: জয়নাল আবেদিন ঘৰ নং : 3 বয়স : 47 লিঙ্গ : মহিলা	BYH1224653 ফটো উপলব্ধ	12 নাম : আনোৱাৰ হুছেইন পিতাৰ নাম: জয়নাল আবেদিন ঘৰ নং : 3 বয়স : 35 লিঙ্গ : পুৰুষ	BYH1660124 ফটো উপলব্ধ
13 নাম : মৰজিনা বেগম স্বামীৰ নাম: আনোৱাৰ হুছেইন ঘৰ নং : 3 বয়স : 27 লিঙ্গ : মহিলা	BYH0245381 ফটো উপলব্ধ	14 নাম : নাজমিনা বেগম পিতাৰ নাম: জয়নাল আবেদিন ঘৰ নং : 3 বয়স : 20 লিঙ্গ : মহিলা	YXH0025544 ফটো উপলব্ধ	15 নাম : মোকিব হুছেইন পিতাৰ নাম: জয়নাল আবেদিন ঘৰ নং : 3 বয়স : 19 লিঙ্গ : পুৰুষ	YXH0096867 ফটো উপলব্ধ
16 নাম : ইকবুল হুছেইন পিতাৰ নাম: জয়নাল আবেদিন ঘৰ নং : 3 বয়স : 34 লিঙ্গ : পুৰুষ	BYH1224631 ফটো উপলব্ধ	17 নাম : মাৰফা খাতুন স্বামীৰ নাম: ইকবুল হুছেই ঘৰ নং : 3 বয়স : 28 লিঙ্গ : মহিলা	BYH0051078 ফটো উপলব্ধ	18 নাম : চাতুল চৰকাৰ পিতাৰ নাম: সুধীৰ চৰকাৰ ঘৰ নং : 8 বয়স : 50 লিঙ্গ : পুৰুষ	BYH1224664 ফটো উপলব্ধ
19 নাম : বীণ চৰকাৰ স্বামীৰ নাম: চাতুল চৰকাৰ ঘৰ নং : 8 বয়স : 39 লিঙ্গ : মহিলা	BYH1224675 ফটো উপলব্ধ	S 20 নাম : তানজিলা খাতুন স্বামীৰ নাম: আতাউৰ ৰহমান ঘৰ নং : 4 বয়স : 30 লিঙ্গ : মহিলা	BYH0334243 ফটো উপলব্ধ	21 নাম : ৰিতু চৰকাৰ পিতাৰ নাম: চাতুল চৰকাৰ ঘৰ নং : 8 বয়স : 21 লিঙ্গ : মহিলা	YXH0004051 ফটো উপলব্ধ
22 নাম : নিতুল চৰকাৰ পিতাৰ নাম: সুধীৰ চৰকাৰ ঘৰ নং : 8 বয়স : 42 লিঙ্গ : পুৰুষ	BYH1224686 ফটো উপলব্ধ	23 নাম : অনিতা চৰকাৰ স্বামীৰ নাম: নিতুল চৰকাৰ ঘৰ নং : 8 বয়স : 32 লিঙ্গ : মহিলা	BYH0527523 ফটো উপলব্ধ	24 নাম : আব্দুল অহাব পিতাৰ নাম: আচন আলী ঘৰ নং : 5 বয়স : 52 লিঙ্গ : পুৰুষ	BYH1224700 ফটো উপলব্ধ
25 নাম : আচিয়া খাতুন স্বামীৰ নাম: আব্দুল অহাব ঘৰ নং : 5 বয়স : 47 লিঙ্গ : মহিলা	BYH1224711 ফটো উপলব্ধ	26 নাম : আমিনা খাতুন স্বামীৰ নাম: আব্দুল অহাব ঘৰ নং : 5 বয়স : 32 লিঙ্গ : মহিলা	BYH0497032 ফটো উপলব্ধ	27 নাম : অজাহাৰ আলি পিতাৰ নাম: আব্দুল অহাব ঘৰ নং : 5 বয়স : 26 লিঙ্গ : পুৰুষ	BYH0497024 ফটো উপলব্ধ
28 নাম : চাজাহান আলি পিতাৰ নাম: আব্দুল অহাব ঘৰ নং : 5 বয়স : 24 লিঙ্গ : পুৰুষ	BYH0497016 ফটো উপলব্ধ	29 নাম : কৰিমা বেগম স্বামীৰ নাম: আ চুৰহাব আলী ঘৰ নং : 6 বয়স : 60 লিঙ্গ : মহিলা	BYH1224722 ফটো উপলব্ধ	30 নাম : আবুল আলী মাতৃৰ নাম: কৰিমা বেগম ঘৰ নং : 6 বয়স : 37 লিঙ্গ : পুৰুষ	BYH0076489 ফটো উপলব্ধ



31 নাম : আইজুল আলী মাতৃৰ নাম: কৰিমা বেগম ঘৰ নং : 6 বয়স : 36 লিঙ্গ : পুৰুষ	BYH0242693 ফটো উপলব্ধ	32 নাম : ছবিনা ইয়াচমিন স্বামীৰ নাম: আইজুল আলী ঘৰ নং : 6 বয়স : 31 লিঙ্গ : মহিলা	BYH0245621 ফটো উপলব্ধ	# 33 নাম : পাৰবিনা বেগম স্বামীৰ নাম: আবুল আলী ঘৰ নং : 6 বয়স : 31 লিঙ্গ : মহিলা	BYH1710185 ফটো উপলব্ধ
34 নাম : কাছেম আলী পিতাৰ নাম: আচন আলী ঘৰ নং : 9 বয়স : 70 লিঙ্গ : পুৰুষ	BYH1224733 ফটো উপলব্ধ	35 নাম : চাহিদা বেগম স্বামীৰ নাম: কাছেম আলী ঘৰ নং : 9 বয়স : 60 লিঙ্গ : মহিলা	BYH1224744 ফটো উপলব্ধ	36 নাম : হাচনাৰা বেগম পিতাৰ নাম: কাছেম আলী ঘৰ নং : 9 বয়স : 33 লিঙ্গ : মহিলা	BYH0245662 ফটো উপলব্ধ
37 নাম : চহিনা খাতুন স্বামীৰ নাম: বেজেক আলী ঘৰ নং : 8 বয়স : 62 লিঙ্গ : মহিলা	BYH1224755 ফটো উপলব্ধ	38 নাম : চাইফুল ইছলাম পিতাৰ নাম: বেজেক আলী ঘৰ নং : 8 বয়স : 40 লিঙ্গ : পুৰুষ	BYH1224777 ফটো উপলব্ধ	39 নাম : নাজিমা খাতুন স্বামীৰ নাম: চাইফুল ইছলাম ঘৰ নং : 8 বয়স : 36 লিঙ্গ : মহিলা	BYH0244640 ফটো উপলব্ধ
40 নাম : ছফিকুল আলী পিতাৰ নাম: বেজেক আলী ঘৰ নং : 8 বয়স : 42 লিঙ্গ : পুৰুষ	BYH1224766 ফটো উপলব্ধ	41 নাম : শুবুফা বেগম স্বামীৰ নাম: চাইফুল আলি ঘৰ নং : 8 বয়স : 34 লিঙ্গ : মহিলা	BYH1224799 ফটো উপলব্ধ	42 নাম : চাদিকুল ইছলাম পিতাৰ নাম: বেজেক আলি ঘৰ নং : 8 বয়স : 40 লিঙ্গ : পুৰুষ	BYH1224788 ফটো উপলব্ধ
43 নাম : জেছমিন নেহাৰ স্বামীৰ নাম: চাদিকুল ইছলাম ঘৰ নং : 8 বয়স : 25 লিঙ্গ : মহিলা	BYH0335943 ফটো উপলব্ধ	44 নাম : চান আলী পিতাৰ নাম: মফিজুদ্দিন আলী ঘৰ নং : 8 বয়স : 52 লিঙ্গ : পুৰুষ	BYH1224802 ফটো উপলব্ধ	45 নাম : আয়েশা খাতুন স্বামীৰ নাম: চানু আলী ঘৰ নং : 8 বয়স : 42 লিঙ্গ : মহিলা	BYH1224813 ফটো উপলব্ধ
46 নাম : বাহাৰুল ইছলাম পিতাৰ নাম: চানু আলী ঘৰ নং : 9 বয়স : 22 লিঙ্গ : পুৰুষ	YXH0033076 ফটো উপলব্ধ	47 নাম : আকলিমা বেগম পিতাৰ নাম: চানু আলী ঘৰ নং : 9 বয়স : 20 লিঙ্গ : মহিলা	YXH0108308 ফটো উপলব্ধ	48 নাম : খাতেমন নেছা স্বামীৰ নাম: আচৰ আলী ঘৰ নং : 10 বয়স : 73 লিঙ্গ : মহিলা	BYH1224824 ফটো উপলব্ধ
49 নাম : আব্দুল ছালাম পিতাৰ নাম: চৰুল্লা আলী ঘৰ নং : 10 বয়স : 57 লিঙ্গ : পুৰুষ	BYH1204871 ফটো উপলব্ধ	50 নাম : ফজিলা খাতুন স্বামীৰ নাম: চালাম আলী ঘৰ নং : 10 বয়স : 52 লিঙ্গ : মহিলা	BYH1204882 ফটো উপলব্ধ	51 নাম : ইচব আলী পিতাৰ নাম: আচৰ আলী ঘৰ নং : 10 বয়স : 52 লিঙ্গ : পুৰুষ	BYH1224857 ফটো উপলব্ধ
52 নাম : হাছিনা বেগম স্বামীৰ নাম: ইচব আলী ঘৰ নং : 10 বয়স : 33 লিঙ্গ : মহিলা	BYH1232731 ফটো উপলব্ধ	53 নাম : হেমন্ত নাথ পিতাৰ নাম: গণেশ্বৰ নাথ ঘৰ নং : 11 বয়স : 67 লিঙ্গ : পুৰুষ	BYH1224879 ফটো উপলব্ধ	54 নাম : যোগমাই হাজৰিকা নাথ স্বামীৰ নাম: জয়ন্ত নাথ ঘৰ নং : 11 বয়স : 51 লিঙ্গ : মহিলা	BYH0171165 ফটো উপলব্ধ
55 নাম : জয়ন্ত নাথ পিতাৰ নাম: গণেশ্বৰ নাথ ঘৰ নং : 11 বয়স : 42 লিঙ্গ : পুৰুষ	BYH1224880 ফটো উপলব্ধ	S 56 নাম : জাহেবন নেছা স্বামীৰ নাম: ইদ্দিস আলী ঘৰ নং : 12 বয়স : 52 লিঙ্গ : মহিলা	BYH1204973 ফটো উপলব্ধ	S 57 নাম : আকতাৰ আলী পিতাৰ নাম: ইদ্দিস আলী ঘৰ নং : 12 বয়স : 35 লিঙ্গ : পুৰুষ	BYH0317552 ফটো উপলব্ধ
58 নাম : চহৰ আলী পিতাৰ নাম: আব্দুল বহমান ঘৰ নং : 13 বয়স : 80 লিঙ্গ : পুৰুষ	BYH1224904 ফটো উপলব্ধ	59 নাম : তহুৰা নেছা স্বামীৰ নাম: চহৰ আলী ঘৰ নং : 13 বয়স : 75 লিঙ্গ : মহিলা	BYH1224915 ফটো উপলব্ধ	60 নাম : ইমৰান হুছেইন পিতাৰ নাম: চহৰ আলি ঘৰ নং : 13 বয়স : 35 লিঙ্গ : পুৰুষ	BYH1232571 ফটো উপলব্ধ



61 নাম : অমিৰ হুসেন পিতাৰ নাম: চহৰ আলী ঘৰ নং : ১৩ বয়স : 27 লিঙ্গ : পুৰুষ	BYH0173724	ফটো উপলব্ধ	62 নাম : এছমিনা খাতুন স্বামীৰ নাম: ইমৰান হুছেইন ঘৰ নং : ১৩ বয়স : 26 লিঙ্গ : মহিলা	BYH0172064	ফটো উপলব্ধ	# 63 নাম : আতিকা বেগম স্বামীৰ নাম: আমিৰ হুছেইন ঘৰ নং : 13 বয়স : 23 লিঙ্গ : মহিলা	BYH0567933	ফটো উপলব্ধ
# 64 নাম : নুৰুল ইছলাম পিতাৰ নাম: আব্দুল মতিন ঘৰ নং : 13 গ বয়স : 52 লিঙ্গ : পুৰুষ	BYH1204995	ফটো উপলব্ধ	65 নাম : মফিজুদ্দিন আলী পিতাৰ নাম: চহৰ আলী ঘৰ নং : ১৩ ক বয়স : 42 লিঙ্গ : পুৰুষ	BYH1224926	ফটো উপলব্ধ	66 নাম : আকতাৰা বেগম স্বামীৰ নাম: মফিজুদ্দিন আলি ঘৰ নং : ১৩ ক বয়স : 38 লিঙ্গ : মহিলা	BYH1232560	ফটো উপলব্ধ
# 67 নাম : বেজিয়া খাতুন স্বামীৰ নাম: নুৰুল ইছলাম ঘৰ নং : ১৩ গ বয়স : 36 লিঙ্গ : মহিলা	BYH1205001	ফটো উপলব্ধ	# 68 নাম : বাজিবুল ইছলাম পিতাৰ নাম: নুৰুল ইছলাম ঘৰ নং : ১৩ গ বয়স : 20 লিঙ্গ : পুৰুষ	YXH0023747	ফটো উপলব্ধ	69 নাম : হাফিজুদ্দিন আলী পিতাৰ নাম: চহৰ আলী ঘৰ নং : ১৩ খ বয়স : 41 লিঙ্গ : পুৰুষ	BYH1224937	ফটো উপলব্ধ
70 নাম : মহছিনা খাতুন স্বামীৰ নাম: হাফিজুদ্দিন আলি ঘৰ নং : ১৩ খ বয়স : 31 লিঙ্গ : মহিলা	BYH1232582	ফটো উপলব্ধ	71 নাম : লীলাবতী দে স্বামীৰ নাম: গোপাল দে ঘৰ নং : ১৪ বয়স : 67 লিঙ্গ : মহিলা	BYH1224959	ফটো উপলব্ধ	S 72 নাম : পম্পী দে পিতাৰ নাম: নাৰায়ণ দে ঘৰ নং : ১৪ বয়স : 34 লিঙ্গ : মহিলা	BYH1225032	ফটো উপলব্ধ
73 নাম : অংকুশ চৰকাৰ পিতাৰ নাম: বাদল চৰকাৰ ঘৰ নং : ১৪ বয়স : 21 লিঙ্গ : পুৰুষ	BYH1694652	ফটো উপলব্ধ	74 নাম : বীনা দে পিতাৰ নাম: গোপাল দে ঘৰ নং : 14 গ বয়স : 49 লিঙ্গ : মহিলা	BYH0177782	ফটো উপলব্ধ	75 নাম : নাৰায়ণ দে পিতাৰ নাম: গোপাল দে ঘৰ নং : ১৪ ক বয়স : 57 লিঙ্গ : পুৰুষ	BYH1224960	ফটো উপলব্ধ
76 নাম : শ্ৰী মীনা দে স্বামীৰ নাম: নাৰায়ণ দে ঘৰ নং : ১৪ ক বয়স : 52 লিঙ্গ : মহিলা	BYH1224971	ফটো উপলব্ধ	77 নাম : পবন দে পিতাৰ নাম: নাৰায়ণ দে ঘৰ নং : ১৪ ক বয়স : 35 লিঙ্গ : পুৰুষ	BYH1225021	ফটো উপলব্ধ	78 নাম : মুকেশ দে পিতাৰ নাম: নাৰায়ণ দে ঘৰ নং : ১৪ ক বয়স : 28 লিঙ্গ : পুৰুষ	BYH0176461	ফটো উপলব্ধ
79 নাম : ডিম্পী দে পিতাৰ নাম: নাৰায়ণ দে ঘৰ নং : ১৪ ক বয়স : 24 লিঙ্গ : মহিলা	BYH0497115	ফটো উপলব্ধ	80 নাম : নিৰ্মল দে পিতাৰ নাম: গোপাল দে ঘৰ নং : ১৪ খ বয়স : 55 লিঙ্গ : পুৰুষ	BYH1224982	ফটো উপলব্ধ	81 নাম : মিন দে স্বামীৰ নাম: নিৰ্মল দে ঘৰ নং : ১৪ খ বয়স : 47 লিঙ্গ : মহিলা	BYH1224993	ফটো উপলব্ধ
82 নাম : সুমিত দে পিতাৰ নাম: নিৰ্মল দে ঘৰ নং : ১৪ বয়স : 23 লিঙ্গ : পুৰুষ	BYH0447979	ফটো উপলব্ধ	83 নাম : সুনতি চৰকাৰ স্বামীৰ নাম: সুভাষ চৰকাৰ ঘৰ নং : ১৫ বয়স : 57 লিঙ্গ : মহিলা	BYH1225054	ফটো উপলব্ধ	84 নাম : মিঠু চৰকাৰ পিতাৰ নাম: সুভাষ চৰকাৰ ঘৰ নং : ১৫ বয়স : 35 লিঙ্গ : পুৰুষ	BYH1225076	ফটো উপলব্ধ
85 নাম : চুইটি চৰকাৰ স্বামীৰ নাম: মিঠু সৰকাৰ ঘৰ নং : ১৫ বয়স : 22 লিঙ্গ : মহিলা	YXH0078923	ফটো উপলব্ধ	86 নাম : মুন্না চৰকাৰ পিতাৰ নাম: সুভাষ চৰকাৰ ঘৰ নং : 15 ক বয়স : 37 লিঙ্গ : পুৰুষ	BYH1225065	ফটো উপলব্ধ	87 নাম : পিঠিকি ভৌমিক স্বামীৰ নাম: মুন্না সৰকাৰ ঘৰ নং : 15 ক বয়স : 24 লিঙ্গ : মহিলা	BYH0604348	ফটো উপলব্ধ
88 নাম : বাবুল দে পিতাৰ নাম: শশীন্দ্র দে ঘৰ নং : ১৬ বয়স : 58 লিঙ্গ : পুৰুষ	BYH1225087	ফটো উপলব্ধ	89 নাম : বুমা দে স্বামীৰ নাম: বাবুল দে ঘৰ নং : ১৬ বয়স : 47 লিঙ্গ : মহিলা	BYH1225098	ফটো উপলব্ধ	90 নাম : বাহুল দে পিতাৰ নাম: বাবুল দে ঘৰ নং : 16 বয়স : 25 লিঙ্গ : পুৰুষ	BYH0323428	ফটো উপলব্ধ



91 নাম : বিয়া দে পিতাৰ নাম: বাবুল দে ঘৰ নং : 16 বয়স : 19 লিঙ্গ : মহিলা	YXH0077024 ফটো উপলব্ধ	92 নাম : খগেন লক্ষৰ পিতাৰ নাম: ধীৰেশ্বৰ লক্ষৰ ঘৰ নং : 19 বয়স : 52 লিঙ্গ : পুৰুষ	BYH1225123 ফটো উপলব্ধ	93 নাম : বিনু লহকৰ স্বামীৰ নাম: অতুল লহকৰ ঘৰ নং : 19 বয়স : 47 লিঙ্গ : মহিলা	BYH1225112 ফটো উপলব্ধ
94 নাম : নমিতা বৰা লক্ষৰ স্বামীৰ নাম: খগেন লক্ষৰ ঘৰ নং : 19 বয়স : 39 লিঙ্গ : মহিলা	BYH1225134 ফটো উপলব্ধ	95 নাম : হিমেন লক্ষৰ পিতাৰ নাম: অতুল লক্ষৰ ঘৰ নং : 19 বয়স : 32 লিঙ্গ : পুৰুষ	BYH0176560 ফটো উপলব্ধ	96 নাম : দিক্ষীতা লক্ষৰ পিতাৰ নাম: খগেন লক্ষৰ ঘৰ নং : 19 বয়স : 19 লিঙ্গ : মহিলা	YXH0112888 ফটো উপলব্ধ
E 97 নাম : প্ৰমিলা দাস স্বামীৰ নাম: বমেশ দাস ঘৰ নং : 18 বয়স : 77 লিঙ্গ : মহিলা	BYH1225145 ফটো উপলব্ধ	98 নাম : ভূপেশ দাস পিতাৰ নাম: বমেশ দাস ঘৰ নং : 18 বয়স : 57 লিঙ্গ : পুৰুষ	BYH1225156 ফটো উপলব্ধ	99 নাম : নীতিশ দাস পিতাৰ নাম: বমেশ দাস ঘৰ নং : 18 বয়স : 53 লিঙ্গ : পুৰুষ	BYH1225189 ফটো উপলব্ধ
100 নাম : সুশীলা দাস স্বামীৰ নাম: ভূপেশ দাস ঘৰ নং : 18 বয়স : 47 লিঙ্গ : মহিলা	BYH1225167 ফটো উপলব্ধ	101 নাম : ইয়াৰী দাস স্বামীৰ নাম: নীতিশ দাস ঘৰ নং : 18 বয়স : 40 লিঙ্গ : মহিলা	BYH0488247 ফটো উপলব্ধ	102 নাম : বিশ্বজিৎ দাস পিতাৰ নাম: ভূপেশ দাস ঘৰ নং : 18 বয়স : 23 লিঙ্গ : পুৰুষ	BYH0603928 ফটো উপলব্ধ
103 নাম : প্ৰদীপ দাস পিতাৰ নাম: ভূপেশ দাস ঘৰ নং : 18 বয়স : 21 লিঙ্গ : পুৰুষ	YXH0035170 ফটো উপলব্ধ	104 নাম : যুগেশ দাস পিতাৰ নাম: বমেশ দাস ঘৰ নং : 18 বয়স : 42 লিঙ্গ : পুৰুষ	BYH1225203 ফটো উপলব্ধ	105 নাম : নমিতা দাস স্বামীৰ নাম: যোগেশ দাস ঘৰ নং : 18 বয়স : 32 লিঙ্গ : মহিলা	BYH0025239 ফটো উপলব্ধ
106 নাম : বিপ্লব দাস পিতাৰ নাম: চিত্তৰঞ্জন দাস ঘৰ নং : 18 বয়স : 36 লিঙ্গ : পুৰুষ	BYH1225214 ফটো উপলব্ধ	107 নাম : তথা মনি দাস পিতাৰ নাম: চিত্তৰঞ্জন দাস ঘৰ নং : 18 বয়স : 31 লিঙ্গ : মহিলা	BYH0176610 ফটো উপলব্ধ	108 নাম : প্ৰবাল দাস পিতাৰ নাম: চিত্তৰঞ্জন দাস ঘৰ নং : 18 বয়স : 30 লিঙ্গ : পুৰুষ	BYH0176701 ফটো উপলব্ধ
109 নাম : মামণি দাস স্বামীৰ নাম: শ্ৰীনাথ দাস ঘৰ নং : 20 বয়স : 62 লিঙ্গ : মহিলা	BYH1225225 ফটো উপলব্ধ	110 নাম : মালাদাস বৰুৱা স্বামীৰ নাম: কৃষ্ণকান্ত বৰুৱা ঘৰ নং : 20 বয়স : 37 লিঙ্গ : মহিলা	BYH1225236 ফটো উপলব্ধ	111 নাম : ভাস্কৰ দাস পিতাৰ নাম: শ্ৰীনাথ দাস ঘৰ নং : 20 বয়স : 35 লিঙ্গ : পুৰুষ	BYH1225247 ফটো উপলব্ধ
E 112 নাম : সৰ্বেশ্বৰী চৰকাৰ স্বামীৰ নাম: কৃষ্ণ চৰকাৰ ঘৰ নং : 57 বয়স : 57 লিঙ্গ : মহিলা	BYH1225269 ফটো উপলব্ধ	113 নাম : কল্যাণ চৰকাৰ পিতাৰ নাম: কৃষ্ণ চৰকাৰ ঘৰ নং : 21 বয়স : 38 লিঙ্গ : পুৰুষ	BYH1225270 ফটো উপলব্ধ	114 নাম : অমল চৰকাৰ পিতাৰ নাম: কৃষ্ণ চৰকাৰ ঘৰ নং : 21 বয়স : 36 লিঙ্গ : পুৰুষ	BYH1225281 ফটো উপলব্ধ
115 নাম : ৰঞ্জন চৰকাৰ পিতাৰ নাম: কৃষ্ণ চৰকাৰ ঘৰ নং : 21 বয়স : 33 লিঙ্গ : পুৰুষ	BYH0030916 ফটো উপলব্ধ	116 নাম : কনিকা চৰকাৰ স্বামীৰ নাম: কল্যাণ চৰকাৰ ঘৰ নং : 21 বয়স : 27 লিঙ্গ : মহিলা	BYH0603977 ফটো উপলব্ধ	117 নাম : ৰামবদন চাহু পিতাৰ নাম: কাশী চাহু ঘৰ নং : 22 বয়স : 77 লিঙ্গ : পুৰুষ	BYH1225305 ফটো উপলব্ধ
118 নাম : মুন্না দেৱী স্বামীৰ নাম: ৰাম বদন চাহু ঘৰ নং : 22 বয়স : 60 লিঙ্গ : মহিলা	BYH1225316 ফটো উপলব্ধ	119 নাম : অজয় চাহু পিতাৰ নাম: ৰাম বদন চাহু ঘৰ নং : 22 বয়স : 45 লিঙ্গ : পুৰুষ	BYH1225327 ফটো উপলব্ধ	120 নাম : গীতা চাহু স্বামীৰ নাম: অজয় চাহু ঘৰ নং : 22 বয়স : 40 লিঙ্গ : মহিলা	BYH1225292 ফটো উপলব্ধ



121 নাম : পংকজ চাহ পিতাৰ নাম: ৰামবদন চাহ ঘৰ নং : ১২ বয়স : 35 লিঙ্গ : পুৰুষ	BYH1225349 ফটো উপলব্ধ	122 নাম : চিংকী চাহ স্বামীৰ নাম: পংকজ চাহ ঘৰ নং : ২২ বয়স : 33 লিঙ্গ : মহিলা	BYH1697283 ফটো উপলব্ধ	S 123 নাম : মদন চাহ পিতাৰ নাম: নগ্নক চাহ ঘৰ নং : ১৩ বয়স : 57 লিঙ্গ : পুৰুষ	BYH1225350 ফটো উপলব্ধ
124 নাম : লালজী চাহ পিতাৰ নাম: নায়ক চাহ ঘৰ নং : ২৩ বয়স : 49 লিঙ্গ : পুৰুষ	BYH1225372 ফটো উপলব্ধ	125 নাম : কমলাবতী দেবী স্বামীৰ নাম: লালজী চাহ ঘৰ নং : ২৩ বয়স : 45 লিঙ্গ : মহিলা	BYH1225383 ফটো উপলব্ধ	126 নাম : ৰাধেশ্যাম গুপ্তা পিতাৰ নাম: শিবপুজন চাহ ঘৰ নং : ২৪ বয়স : 51 লিঙ্গ : পুৰুষ	BYH1225394 ফটো উপলব্ধ
127 নাম : উৰ্মিলা গুপ্তা স্বামীৰ নাম: ৰাধেশ্যাম চাহ ঘৰ নং : ২৪ বয়স : 47 লিঙ্গ : মহিলা	BYH1225407 ফটো উপলব্ধ	128 নাম : প্ৰিয়ংকা গুপ্তা পিতাৰ নাম: ৰাধেশ্যাম গুপ্তা ঘৰ নং : ২৪ বয়স : 32 লিঙ্গ : মহিলা	BYH1232719 ফটো উপলব্ধ	129 নাম : জ্যোতি গুপ্তা পিতাৰ নাম: ৰাধেশ্যাম গুপ্তা ঘৰ নং : ২৪ বয়স : 28 লিঙ্গ : মহিলা	BYH0382564 ফটো উপলব্ধ
130 নাম : মুচকান গুপ্তা পিতাৰ নাম: ৰাধেশ্যাম গুপ্তা ঘৰ নং : ২৪ বয়স : 19 লিঙ্গ : মহিলা	YXH0109744 ফটো উপলব্ধ	E 131 নাম : কৃষ্ণ চন্দ্ৰ প্ৰসাদ পিতাৰ নাম: ৰুপচন্দ্ৰ প্ৰসাদ ঘৰ নং : ২৫ বয়স : 72 লিঙ্গ : পুৰুষ	BYH1225418 ফটো উপলব্ধ	S 132 নাম : কালাৱতী চাহ স্বামীৰ নাম: কৃষ্ণচন্দ্ৰ চাহ ঘৰ নং : ২৫ বয়স : 53 লিঙ্গ : মহিলা	BYH1232720 ফটো উপলব্ধ
133 নাম : মুকেশ গুপ্তা পিতাৰ নাম: কৃষ্ণ প্ৰসাদ গুপ্তা ঘৰ নং : ২৫ বয়স : 39 লিঙ্গ : পুৰুষ	BYH1225441 ফটো উপলব্ধ	S 134 নাম : বিংকী চাহ মাতৃৰ নাম: কালাৱতী চাহ ঘৰ নং : ২৫ বয়স : 29 লিঙ্গ : মহিলা	BYH0245290 ফটো উপলব্ধ	135 নাম : পবিত্ৰ কলিতা পিতাৰ নাম: যজ্ঞেশ্বৰ কলিতা ঘৰ নং : ২৭ বয়স : 52 লিঙ্গ : পুৰুষ	BYH1225474 ফটো উপলব্ধ
136 নাম : ৰমী বৰা কলিতা স্বামীৰ নাম: পবিত্ৰ কলিতা ঘৰ নং : ২৭ বয়স : 44 লিঙ্গ : মহিলা	BYH1225690 ফটো উপলব্ধ	137 নাম : অনু কলিতা স্বামীৰ নাম: যজ্ঞেশ্বৰ কলিতা ঘৰ নং : ২৭ বয়স : 72 লিঙ্গ : মহিলা	BYH1225463 ফটো উপলব্ধ	138 নাম : লীলাধৰ বৰুৱা পিতাৰ নাম: কমলা বৰুৱা ঘৰ নং : ২৮ বয়স : 87 লিঙ্গ : পুৰুষ	BYH1225485 ফটো উপলব্ধ
139 নাম : ৰেন বৰুৱা স্বামীৰ নাম: লীলাধৰ বৰুৱা ঘৰ নং : ২৮ বয়স : 82 লিঙ্গ : মহিলা	BYH1225496 ফটো উপলব্ধ	E 140 নাম : অৰপজ্যোতি বৰুৱা পিতাৰ নাম: লীলাধৰ বৰুৱা ঘৰ নং : ২৮ বয়স : 48 লিঙ্গ : পুৰুষ	BYH1225521 ফটো উপলব্ধ	141 নাম : মৃদলা বৰগোঁহাই বৰুৱা স্বামীৰ নাম: অৰুপ জ্যোতি বৰুৱা ঘৰ নং : ২৮ বয়স : 47 লিঙ্গ : মহিলা	BYH0332833 ফটো উপলব্ধ
142 নাম : ধীৰেন বৰুৱা পিতাৰ নাম: লীলাধৰ বৰুৱা ঘৰ নং : ২৮ বয়স : 50 লিঙ্গ : পুৰুষ	BYH1225509 ফটো উপলব্ধ	143 নাম : মনিকা বৰা স্বামীৰ নাম: ধীৰেন বৰুৱা ঘৰ নং : ২৮ বয়স : 46 লিঙ্গ : মহিলা	BYH1225510 ফটো উপলব্ধ	144 নাম : গৰিমা বৰুৱা পিতাৰ নাম: ধীৰেন বৰুৱা ঘৰ নং : ২৮ বয়স : 21 লিঙ্গ : মহিলা	BYH1693126 ফটো উপলব্ধ
145 নাম : সুৰভি তালুকদাৰ স্বামীৰ নাম: ৰঞ্জুমাণি বৰা ঘৰ নং : ২৯ বয়স : 59 লিঙ্গ : মহিলা	BYH1225565 ফটো উপলব্ধ	146 নাম : ৰঞ্জুমাণি বৰা পিতাৰ নাম: ৰেবতীমোহন বৰা ঘৰ নং : ২৯ বয়স : 57 লিঙ্গ : পুৰুষ	BYH1225554 ফটো উপলব্ধ	147 নাম : সুৰনজনা বৰা পিতাৰ নাম: ৰঞ্জুমাণি বৰা ঘৰ নং : ২৯ বয়স : 26 লিঙ্গ : মহিলা	BYH0333377 ফটো উপলব্ধ
148 নাম : সুৰনজীতা বৰা পিতাৰ নাম: ৰঞ্জুমাণি বৰা ঘৰ নং : ২৯ বয়স : 26 লিঙ্গ : মহিলা	BYH0333351 ফটো উপলব্ধ	149 নাম : পৰশ মাণি বৰা পিতাৰ নাম: ৰেবতী মোহন বৰা ঘৰ নং : ২৯ বয়স : 49 লিঙ্গ : মহিলা	BYH0508069 ফটো উপলব্ধ	150 নাম : লোকেন্দ্ৰ বৰা পিতাৰ নাম: ৰেবতী মোহন বৰা ঘৰ নং : ২৯ বয়স : 65 লিঙ্গ : পুৰুষ	BYH1225532 ফটো উপলব্ধ



151 নাম : নিৰ বৰা স্বামীৰ নাম : লোকেন্দ্ৰ বৰা ঘৰ নং : ১৯ক বয়স : 55 লিঙ্গ : মহিলা	BYH1225543 ফটো উপলব্ধ	152 নাম : জয়ন্ত কুমাৰ নাগ পিতাৰ নাম : জগদীশ চন্দ্ৰ নাগ ঘৰ নং : ৩০ বয়স : 64 লিঙ্গ : পুৰুষ	BYH1225587 ফটো উপলব্ধ	153 নাম : বৰ্না দে নাগ স্বামীৰ নাম : জয়ন্ত কুমাৰ নাগ ঘৰ নং : ৩০ বয়স : 55 লিঙ্গ : মহিলা	BYH1225598 ফটো উপলব্ধ
154 নাম : মীনা চাহা স্বামীৰ নাম : যোগেন্দ্ৰ চাহা ঘৰ নং : ৩০ বয়স : 47 লিঙ্গ : মহিলা	BYH1225601 ফটো উপলব্ধ	155 নাম : জয়দীপ কাশ্যপ পিতাৰ নাম : জয়ন্ত কুমাৰ নাগ ঘৰ নং : ৩০ বয়স : 26 লিঙ্গ : পুৰুষ	BYH0176933 ফটো উপলব্ধ	156 নাম : প্ৰাণদীপ কাশ্যপ পিতাৰ নাম : জয়ন্ত কুমাৰ নাগ ঘৰ নং : ৩০ বয়স : 21 লিঙ্গ : পুৰুষ	BYH1693696 ফটো উপলব্ধ
157 নাম : ভবেন বৰা পিতাৰ নাম : নদীৰাম বৰা ঘৰ নং : ৩১ বয়স : 82 লিঙ্গ : পুৰুষ	BYH1225612 ফটো উপলব্ধ	158 নাম : কমলা বৰা স্বামীৰ নাম : ভবেন বৰা ঘৰ নং : ৩১ বয়স : 72 লিঙ্গ : মহিলা	BYH1225623 ফটো উপলব্ধ	159 নাম : নুপেন বৰা পিতাৰ নাম : বলোৰাম বৰা ঘৰ নং : ৩২ বয়স : 56 লিঙ্গ : পুৰুষ	BYH1225634 ফটো উপলব্ধ
160 নাম : পল্লবী বৰা স্বামীৰ নাম : নুপেন বৰা ঘৰ নং : ৩২ বয়স : 44 লিঙ্গ : মহিলা	BYH1225645 ফটো উপলব্ধ	161 নাম : হিমাংশু বৰা পিতাৰ নাম : নুপেন বৰা ঘৰ নং : ৩২ বয়স : 20 লিঙ্গ : পুৰুষ	YXH0001222 ফটো উপলব্ধ	162 নাম : ভূপেন বৰা পিতাৰ নাম : বলোৰাম বৰা ঘৰ নং : 32(এ) বয়স : 52 লিঙ্গ : পুৰুষ	BYH1225656 ফটো উপলব্ধ
163 নাম : পান বৰা স্বামীৰ নাম : ভূবন বৰা ঘৰ নং : ৩৩ বয়স : 74 লিঙ্গ : মহিলা	BYH1225678 ফটো উপলব্ধ	164 নাম : দীপেন বৰা পিতাৰ নাম : ভূবন বৰা ঘৰ নং : ৩৩ বয়স : 45 লিঙ্গ : পুৰুষ	BYH1225689 ফটো উপলব্ধ	165 নাম : নিকুমনি বৰা স্বামীৰ নাম : দীপেন বৰা ঘৰ নং : 33 বয়স : 28 লিঙ্গ : মহিলা	BYH0363929 ফটো উপলব্ধ
166 নাম : হেমলতা বৰা স্বামীৰ নাম : তপন বৰা ঘৰ নং : 34 বয়স : 39 লিঙ্গ : মহিলা	BYH0382598 ফটো উপলব্ধ	167 নাম : তপন বৰা পিতাৰ নাম : নাৰায়ণ বৰা ঘৰ নং : ৩৪ বয়স : 37 লিঙ্গ : পুৰুষ	BYH1225736 ফটো উপলব্ধ	E 168 নাম : কুলধৰ বৰা পিতাৰ নাম : বানেশ্বৰ বৰা ঘৰ নং : ৩৫ বয়স : 67 লিঙ্গ : পুৰুষ	BYH1225747 ফটো উপলব্ধ
169 নাম : সোণালী বৰা স্বামীৰ নাম : কুলধৰ বৰা ঘৰ নং : ৩৫ বয়স : 47 লিঙ্গ : মহিলা	BYH1225758 ফটো উপলব্ধ	170 নাম : বাজীৰ বৰা পিতাৰ নাম : কুলধৰ বৰা ঘৰ নং : ৩৫ বয়স : 30 লিঙ্গ : পুৰুষ	BYH0059089 ফটো উপলব্ধ	171 নাম : প্ৰতিমা শইকীয়া স্বামীৰ নাম : কনক শইকীয়া ঘৰ নং : ৩৬ বয়স : 59 লিঙ্গ : মহিলা	BYH1225781 ফটো উপলব্ধ
172 নাম : বাজেন শইকীয়া মাতৃৰ নাম : প্ৰতিমা শইকীয়া ঘৰ নং : ৩৬ বয়স : 31 লিঙ্গ : পুৰুষ	BYH0242644 ফটো উপলব্ধ	173 নাম : বুমা শইকীয়া স্বামীৰ নাম : ধনমনি শইকীয়া ঘৰ নং : 36ক বয়স : 36 লিঙ্গ : মহিলা	BYH0382614 ফটো উপলব্ধ	174 নাম : ধনমণি শইকীয়া পিতাৰ নাম : কনক শইকীয়া ঘৰ নং : ৩৬ক বয়স : 35 লিঙ্গ : পুৰুষ	BYH1225792 ফটো উপলব্ধ
E 175 নাম : পংকজ শইকীয়া পিতাৰ নাম : কনক শইকীয়া ঘৰ নং : ৩৬খ বয়স : 33 লিঙ্গ : পুৰুষ	BYH1232593 ফটো উপলব্ধ	176 নাম : বীতা মনি দেৱী শইকীয়া স্বামীৰ নাম : পংকজ শইকীয়া ঘৰ নং : 36 খ বয়স : 39 লিঙ্গ : মহিলা	BYH0287821 ফটো উপলব্ধ	177 নাম : বুবুল বৰা পিতাৰ নাম : বগীৰাম বৰা ঘৰ নং : ৩৭ বয়স : 64 লিঙ্গ : পুৰুষ	BYH1225805 ফটো উপলব্ধ
178 নাম : বুণ বৰা স্বামীৰ নাম : বুবুল বৰা ঘৰ নং : ৩৭ বয়স : 52 লিঙ্গ : মহিলা	BYH1225816 ফটো উপলব্ধ	179 নাম : ক্ষিতিশ বৰা পিতাৰ নাম : বুবুল বৰা ঘৰ নং : ৩৭ বয়স : 35 লিঙ্গ : পুৰুষ	BYH1225827 ফটো উপলব্ধ	180 নাম : তপন বৰা পিতাৰ নাম : বুবুল বৰা ঘৰ নং : ৩৭ বয়স : 35 লিঙ্গ : পুৰুষ	BYH1225838 ফটো উপলব্ধ



181 নাম : কুশল বৰা পিতাৰ নাম : ডম্বুৰুধৰ বৰা ঘৰ নং : ৩৮ বয়স : 80 লিঙ্গ : পুৰুষ	BYH1225849 ফটো উপলব্ধ	182 নাম : অন বৰা স্বামীৰ নাম : কুশল বৰা ঘৰ নং : ৩৮ বয়স : 51 লিঙ্গ : মহিলা	BYH1225850 ফটো উপলব্ধ	183 নাম : মিতুল বৰা পিতাৰ নাম : কুশল বৰা ঘৰ নং : ৩৮ বয়স : 45 লিঙ্গ : পুৰুষ	BYH1225861 ফটো উপলব্ধ
184 নাম : এনিশা বৰা স্বামীৰ নাম : মিতুল বৰা ঘৰ নং : ৩৮ বয়স : 34 লিঙ্গ : মহিলা	BYH1225769 ফটো উপলব্ধ	185 নাম : শঙ্কৰ বড়া পিতাৰ নাম : কুশল বৰা ঘৰ নং : 38ক বয়স : 41 লিঙ্গ : পুৰুষ	BYH1225872 ফটো উপলব্ধ	186 নাম : বিমজিম কলিতা বৰা স্বামীৰ নাম : শংকৰ বৰা ঘৰ নং : 38ক বয়স : 37 লিঙ্গ : মহিলা	BYH0177055 ফটো উপলব্ধ
187 নাম : তাপস সূত্ৰধৰ পিতাৰ নাম : নৰেশ সূত্ৰধৰ ঘৰ নং : ৩৯ বয়স : 42 লিঙ্গ : পুৰুষ	BYH1225907 ফটো উপলব্ধ	188 নাম : সবিতা সূত্ৰধৰ স্বামীৰ নাম : তাপস সূত্ৰধৰ ঘৰ নং : ৩৯ বয়স : 36 লিঙ্গ : মহিলা	BYH1225929 ফটো উপলব্ধ	189 নাম : অঞ্জলি সূত্ৰধৰ স্বামীৰ নাম : নৰেশ সূত্ৰধৰ ঘৰ নং : ৩৯ বয়স : 62 লিঙ্গ : মহিলা	BYH1225894 ফটো উপলব্ধ
190 নাম : গোবিন্দ সূত্ৰধৰ পিতাৰ নাম : নৰেশ সূত্ৰধৰ ঘৰ নং : ৩৯ বয়স : 36 লিঙ্গ : পুৰুষ	BYH1225930 ফটো উপলব্ধ	191 নাম : বেবী সূত্ৰধৰ স্বামীৰ নাম : গোবিন্দ সূত্ৰধৰ ঘৰ নং : ৩৯ বয়স : 30 লিঙ্গ : মহিলা	BYH0173773 ফটো উপলব্ধ	192 নাম : বাহুল সূত্ৰধৰ পিতাৰ নাম : তাপস সূত্ৰধৰ ঘৰ নং : 39 বয়স : 20 লিঙ্গ : পুৰুষ	YXH0055574 ফটো উপলব্ধ
193 নাম : ননী গোপাল মণ্ডল পিতাৰ নাম : অনাথ মণ্ডল ঘৰ নং : 8০ বয়স : 64 লিঙ্গ : পুৰুষ	BYH1225952 ফটো উপলব্ধ	194 নাম : গোলাপী মণ্ডল স্বামীৰ নাম : ননী গোপাল মণ্ডল ঘৰ নং : 8০ বয়স : 54 লিঙ্গ : মহিলা	BYH1225963 ফটো উপলব্ধ	S 195 নাম : কবিতা মণ্ডল পিতাৰ নাম : ননী গোপাল মণ্ডল ঘৰ নং : 8০ বয়স : 35 লিঙ্গ : মহিলা	BYH1225996 ফটো উপলব্ধ
196 নাম : ইতি মণ্ডল পিতাৰ নাম : ননী গোপাল মণ্ডল ঘৰ নং : 8০ বয়স : 32 লিঙ্গ : মহিলা	BYH1225941 ফটো উপলব্ধ	197 নাম : নৰেন মণ্ডল পিতাৰ নাম : ননী গোপাল মণ্ডল ঘৰ নং : 8০ বয়স : 29 লিঙ্গ : পুৰুষ	BYH0065359 ফটো উপলব্ধ	198 নাম : বাধাৰাণী সৰকাৰ স্বামীৰ নাম : হাৰাণ সৰকাৰ ঘৰ নং : 8১ বয়স : 70 লিঙ্গ : মহিলা	BYH1226002 ফটো উপলব্ধ
199 নাম : সমীৰ সৰকাৰ পিতাৰ নাম : হাৰাণ সৰকাৰ ঘৰ নং : 8১ বয়স : 43 লিঙ্গ : পুৰুষ	BYH1226046 ফটো উপলব্ধ	200 নাম : শিপ্রা সৰকাৰ স্বামীৰ নাম : সমীৰ সৰকাৰ ঘৰ নং : 41 বয়স : 33 লিঙ্গ : মহিলা	BYH0568030 ফটো উপলব্ধ	201 নাম : বাজকুমাৰ সৰকাৰ পিতাৰ নাম : হাৰাণ সৰকাৰ ঘৰ নং : 8১ক বয়স : 52 লিঙ্গ : পুৰুষ	BYH1226013 ফটো উপলব্ধ
202 নাম : বীতা সৰকাৰ স্বামীৰ নাম : বাজ কুমাৰ চৰকাৰ ঘৰ নং : 8১ বয়স : 47 লিঙ্গ : মহিলা	BYH1226024 ফটো উপলব্ধ	S 203 নাম : সোনিয়া চৰকাৰ পিতাৰ নাম : বাজকুমাৰ চৰকাৰ ঘৰ নং : 8১ক বয়স : 25 লিঙ্গ : মহিলা	BYH0488288 ফটো উপলব্ধ	204 নাম : স্নেহা সৰকাৰ পিতাৰ নাম : বাজকুমাৰ সৰকাৰ ঘৰ নং : 8১ বয়স : 21 লিঙ্গ : মহিলা	YXH0025908 ফটো উপলব্ধ
205 নাম : বুপা সৰকাৰ স্বামীৰ নাম : প্ৰদীপ চৰকাৰ ঘৰ নং : 8১খ বয়স : 29 লিঙ্গ : মহিলা	BYH1660135 ফটো উপলব্ধ	206 নাম : কৃষ্ণ মণ্ডল পিতাৰ নাম : অনাথ মণ্ডল ঘৰ নং : 8২ বয়স : 54 লিঙ্গ : পুৰুষ	BYH1226079 ফটো উপলব্ধ	207 নাম : মনিশ মণ্ডল পিতাৰ নাম : অনাথ মণ্ডল ঘৰ নং : 8২ বয়স : 43 লিঙ্গ : পুৰুষ	BYH1226091 ফটো উপলব্ধ
208 নাম : পম্পী মণ্ডল স্বামীৰ নাম : কৃষ্ণ মণ্ডল ঘৰ নং : 8২ বয়স : 40 লিঙ্গ : মহিলা	BYH1226080 ফটো উপলব্ধ	209 নাম : অৰ্চনা মণ্ডল স্বামীৰ নাম : মনিশ মণ্ডল ঘৰ নং : 8২ বয়স : 35 লিঙ্গ : মহিলা	BYH1226104 ফটো উপলব্ধ	S 210 নাম : অনিশা মণ্ডল পিতাৰ নাম : কৃষ্ণ মণ্ডল ঘৰ নং : 42 বয়স : 25 লিঙ্গ : মহিলা	BYH0488338 ফটো উপলব্ধ



211	YXH0077818	ফটো উপলব্ধ	নাম : মৌমিতা মণ্ডল পিতাৰ নাম: মনিষ মণ্ডল ঘৰ নং : 42 বয়স : 20 লিঙ্গ : মহিলা	212	YXH0077826	ফটো উপলব্ধ	নাম : নিকিতা মণ্ডল পিতাৰ নাম: কৃষ্ণ মণ্ডল ঘৰ নং : 42 বয়স : 20 লিঙ্গ : মহিলা	213	YXH0112979	ফটো উপলব্ধ	নাম : ৰাহুল মণ্ডল পিতাৰ নাম: কৃষ্ণ মণ্ডল ঘৰ নং : 82 বয়স : 20 লিঙ্গ : পুৰুষ
214	BYH0568055	ফটো উপলব্ধ	নাম : মুকুতা শইকীয়া পিতাৰ নাম: নৰেশ্বৰ শইকীয়া ঘৰ নং : 42 বয়স : 52 লিঙ্গ : পুৰুষ	215	BYH0527440	ফটো উপলব্ধ	নাম : পাপৰি শইকীয়া স্বামীৰ নাম: মুকুতা শইকীয়া ঘৰ নং : 82 বয়স : 33 লিঙ্গ : মহিলা	216	BYH1226126	ফটো উপলব্ধ	নাম : দেব গোস্বামী পিতাৰ নাম: তিলক গোস্বামী ঘৰ নং : 89 বয়স : 67 লিঙ্গ : পুৰুষ
217	BYH1226137	ফটো উপলব্ধ	নাম : পোনা গোস্বামী স্বামীৰ নাম: দেব গোস্বামী ঘৰ নং : 89 বয়স : 57 লিঙ্গ : মহিলা	218	BYH1226148	ফটো উপলব্ধ	নাম : বিমি গোস্বামী পিতাৰ নাম: দেব গোস্বামী ঘৰ নং : 89 বয়স : 35 লিঙ্গ : মহিলা	219	BYH1226159	ফটো উপলব্ধ	নাম : শৰত চন্দ্ৰ ভূঞা পিতাৰ নাম: খুন্ন ভূঞা ঘৰ নং : 88 বয়স : 59 লিঙ্গ : পুৰুষ
220	BYH0497131	ফটো উপলব্ধ	নাম : শান্তা ভূঞা পিতাৰ নাম: শৰত চন্দ্ৰ ভূঞা ঘৰ নং : 88 বয়স : 26 লিঙ্গ : মহিলা	221	BYH0439505	ফটো উপলব্ধ	নাম : দেৱাশীষ ভূঞা পিতাৰ নাম: শৰত চন্দ্ৰ ভূঞা ঘৰ নং : 44 বয়স : 22 লিঙ্গ : পুৰুষ	E 222	BYH1226182	ফটো উপলব্ধ	নাম : প্ৰতিমা কলিতা স্বামীৰ নাম: ঘনশ্যাম কলিতা ঘৰ নং : 85 বয়স : 67 লিঙ্গ : মহিলা
223	BYH0245639	ফটো উপলব্ধ	নাম : সবিতা কলিতা স্বামীৰ নাম: বাবুলি কলিতা ঘৰ নং : 85 বয়স : 41 লিঙ্গ : মহিলা	224	BYH1226206	ফটো উপলব্ধ	নাম : ভৰত গড় পিতাৰ নাম: গণেশ গড় ঘৰ নং : 86 বয়স : 57 লিঙ্গ : পুৰুষ	225	BYH1226217	ফটো উপলব্ধ	নাম : সুনতী গড় স্বামীৰ নাম: ভৰত গড় ঘৰ নং : 86 বয়স : 49 লিঙ্গ : মহিলা
226	BYH1226239	ফটো উপলব্ধ	নাম : ধীৰেন গড় পিতাৰ নাম: ভৰত গড় ঘৰ নং : 86 বয়স : 36 লিঙ্গ : পুৰুষ	227	BYH0147645	ফটো উপলব্ধ	নাম : কিৰন গড় পিতাৰ নাম: ভৰত গড় ঘৰ নং : 86 বয়স : 33 লিঙ্গ : পুৰুষ	228	BYH0147728	ফটো উপলব্ধ	নাম : সৰশ্বতী গড় স্বামীৰ নাম: কিৰন গড় ঘৰ নং : 86 বয়স : 28 লিঙ্গ : মহিলা
S 229	BYH0488494	ফটো উপলব্ধ	নাম : জননী গড় স্বামীৰ নাম: ধীৰেন গড় ঘৰ নং : 46 বয়স : 25 লিঙ্গ : মহিলা	230	BYH1693563	ফটো উপলব্ধ	নাম : সঞ্জয় মুৰা পিতাৰ নাম: বিষ্ণু মুৰা ঘৰ নং : 86 বয়স : 21 লিঙ্গ : পুৰুষ	231	BYH1226251	ফটো উপলব্ধ	নাম : বিষ্ণু মুড়া পিতাৰ নাম: কানাই লাল মুড়া ঘৰ নং : 86 বয়স : 64 লিঙ্গ : পুৰুষ
232	BYH1226273	ফটো উপলব্ধ	নাম : ৰীতামণি বৰঠাকুৰ পিতাৰ নাম: আনন্দ বৰঠাকুৰ ঘৰ নং : 89 বয়স : 47 লিঙ্গ : মহিলা	233	BYH1226284	ফটো উপলব্ধ	নাম : মংগল গড় পিতাৰ নাম: গণেশ গড় ঘৰ নং : 89 বয়স : 67 লিঙ্গ : পুৰুষ	234	BYH1226295	ফটো উপলব্ধ	নাম : সৰশ্বতী গড় স্বামীৰ নাম: মঙ্গল গড় ঘৰ নং : 89 বয়স : 62 লিঙ্গ : মহিলা
235	BYH1226308	ফটো উপলব্ধ	নাম : ববল গড় পিতাৰ নাম: মঙ্গল গড় ঘৰ নং : 89 বয়স : 45 লিঙ্গ : পুৰুষ	236	BYH1226320	ফটো উপলব্ধ	নাম : শঙ্কৰ গড় পিতাৰ নাম: মঙ্গল গড় ঘৰ নং : 89 বয়স : 42 লিঙ্গ : পুৰুষ	237	BYH1226331	ফটো উপলব্ধ	নাম : জুতিকা গড় স্বামীৰ নাম: শঙ্কৰ গড় ঘৰ নং : 89 বয়স : 37 লিঙ্গ : মহিলা
E 238	BYH1226364	ফটো উপলব্ধ	নাম : সমলা বিশ্বাস স্বামীৰ নাম: মেঘলাল বিশ্বাস ঘৰ নং : 50 বয়স : 67 লিঙ্গ : মহিলা	239	BYH1226375	ফটো উপলব্ধ	নাম : ৰবীন্দ্ৰ বিশ্বাস পিতাৰ নাম: মেঘলাল বিশ্বাস ঘৰ নং : 50 বয়স : 42 লিঙ্গ : পুৰুষ	240	BYH0243212	ফটো উপলব্ধ	নাম : তাৰা মনি বিশ্বাস স্বামীৰ নাম: ৰবীন্দ্ৰ বিশ্বাস ঘৰ নং : 50 বয়স : 38 লিঙ্গ : মহিলা



E 241 নাম : দুলাল বিশ্বাস পিতাৰ নাম : বৰেন্দ্ৰ বিশ্বাস ঘৰ নং : ৫০ বয়স : 20 লিঙ্গ : পুৰুষ	YXH0068338 ফটো উপলব্ধ	242 নাম : চুকৰ মণি গঞ্জ স্বামীৰ নাম : পচুৰা গঞ্জ ঘৰ নং : ৫২ বয়স : 65 লিঙ্গ : মহিলা	BYH1226397 ফটো উপলব্ধ	243 নাম : লক্ষীৰাম গঞ্জ পিতাৰ নাম : পচুৰা গঞ্জ ঘৰ নং : ৫২ বয়স : 47 লিঙ্গ : পুৰুষ	BYH1226400 ফটো উপলব্ধ
244 নাম : দিলিপ গঞ্জ পিতাৰ নাম : পচুৰা গঞ্জ ঘৰ নং : 51 বয়স : 45 লিঙ্গ : পুৰুষ	BYH0488213 ফটো উপলব্ধ	245 নাম : মণি চাওঁতাল স্বামীৰ নাম : দিলিপ গঞ্জ ঘৰ নং : 51 বয়স : 28 লিঙ্গ : মহিলা	BYH0567842 ফটো উপলব্ধ	246 নাম : জীতেন গড় পিতাৰ নাম : বেণু গড় ঘৰ নং : ৫২ বয়স : 42 লিঙ্গ : পুৰুষ	BYH1226422 ফটো উপলব্ধ
247 নাম : এছমিনা খাতুন পিতাৰ নাম : কাছেম আলী ঘৰ নং : ৫৩ বয়স : 28 লিঙ্গ : মহিলা	BYH0245704 ফটো উপলব্ধ	248 নাম : আকতাৰ আলী পিতাৰ নাম : ইদ্রীচ আলী ঘৰ নং : 53 বয়স : 30 লিঙ্গ : পুৰুষ	BYH0345199 ফটো উপলব্ধ	249 নাম : বঞ্জিত গড় পিতাৰ নাম : বেণু গড় ঘৰ নং : ৫৫ বয়স : 57 লিঙ্গ : পুৰুষ	BYH1226488 ফটো উপলব্ধ
250 নাম : বাবু গড় পিতাৰ নাম : বঞ্জিত গড় ঘৰ নং : 55 বয়স : 23 লিঙ্গ : পুৰুষ	BYH0448043 ফটো উপলব্ধ	251 নাম : বিমান বৰা পিতাৰ নাম : দিনকান্ত বৰা ঘৰ নং : ৫৬ বয়স : 54 লিঙ্গ : পুৰুষ	BYH1226513 ফটো উপলব্ধ	252 নাম : বিমলিম বৰা স্বামীৰ নাম : বিমান বৰা ঘৰ নং : ৫৬ বয়স : 41 লিঙ্গ : মহিলা	BYH0172213 ফটো উপলব্ধ
S 253 নাম : প্ৰিয়ংকা বৰা মাতৃৰ নাম : ফুলজ্যোতি শইকীয়া ঘৰ নং : ৫৬ বয়স : 31 লিঙ্গ : মহিলা	BYH1226524 ফটো উপলব্ধ	254 নাম : প্ৰহলাদ বৰা পিতাৰ নাম : নবীন বৰা ঘৰ নং : ৫৬ বয়স : 27 লিঙ্গ : পুৰুষ	BYH0173963 ফটো উপলব্ধ	255 নাম : মামণি ঘাটোৱাল স্বামীৰ নাম : ডায়াৰু ঘাটোৱাল ঘৰ নং : 57 বয়স : 61 লিঙ্গ : মহিলা	BYH0567925 ফটো উপলব্ধ
256 নাম : মুনী ঘাটোৱাল পিতাৰ নাম : ডম্বৰু ঘাটোৱাল ঘৰ নং : 57 বয়স : 27 লিঙ্গ : মহিলা	BYH0568071 ফটো উপলব্ধ	257 নাম : নন্দিনী ঘাটোৱাল পিতাৰ নাম : ডম্বৰু ঘাটোৱাল ঘৰ নং : ৫৭ বয়স : 22 লিঙ্গ : মহিলা	YXH0004846 ফটো উপলব্ধ	258 নাম : মিলন বৰা পিতাৰ নাম : বুদ্ধিৰাম বৰা ঘৰ নং : ৫৮ বয়স : 54 লিঙ্গ : পুৰুষ	BYH1226579 ফটো উপলব্ধ
259 নাম : নিৰু বৰা স্বামীৰ নাম : মিলন বৰা ঘৰ নং : ৫৮ বয়স : 47 লিঙ্গ : মহিলা	BYH1226580 ফটো উপলব্ধ	260 নাম : মদপৰন বৰা পিতাৰ নাম : মিলন বৰা ঘৰ নং : 58 বয়স : 24 লিঙ্গ : পুৰুষ	BYH0567974 ফটো উপলব্ধ	261 নাম : বঞ্জিত ৰায় পিতাৰ নাম : মজিলাল ৰায় ঘৰ নং : ৫৯ বয়স : 47 লিঙ্গ : পুৰুষ	BYH1226591 ফটো উপলব্ধ
D 262 নাম : বাধিকা ৰায় স্বামীৰ নাম : বঞ্জিত ৰায় ঘৰ নং : ৫৯ বয়স : 42 লিঙ্গ : মহিলা	BYH1226604 ফটো উপলব্ধ	263 নাম : সুৰজ ৰায় পিতাৰ নাম : বঞ্জিত ৰায় ঘৰ নং : ৫৯ বয়স : 27 লিঙ্গ : পুৰুষ	YXH0004853 ফটো উপলব্ধ	264 নাম : পম্পী ৰায় স্বামীৰ নাম : সুৰজ ৰায় ঘৰ নং : ৫৯ বয়স : 26 লিঙ্গ : মহিলা	YXH0027623 ফটো উপলব্ধ
265 নাম : বাবু গঞ্জ পিতাৰ নাম : সোনাৰাম গঞ্জ ঘৰ নং : ৬০ বয়স : 42 লিঙ্গ : পুৰুষ	BYH1226615 ফটো উপলব্ধ	266 নাম : বুৰী গঞ্জ স্বামীৰ নাম : বাবু গঞ্জ ঘৰ নং : ৬০ বয়স : 37 লিঙ্গ : মহিলা	BYH1226626 ফটো উপলব্ধ	267 নাম : ৰোহিত গঞ্জ পিতাৰ নাম : বাবু গঞ্জ ঘৰ নং : ৬০ বয়স : 22 লিঙ্গ : পুৰুষ	YXH0051201 ফটো উপলব্ধ
S 268 নাম : মাধৱ্য কলিতা পিতাৰ নাম : প্ৰদীপ KALITA ঘৰ নং : ৬১ বয়স : 30 লিঙ্গ : পুৰুষ	BYH1232708 ফটো উপলব্ধ	269 নাম : বশিষ্ঠ ভূমিজ পিতাৰ নাম : মানিক ভূমিজ ঘৰ নং : ৬৩ বয়স : 52 লিঙ্গ : পুৰুষ	BYH1226671 ফটো উপলব্ধ	270 নাম : তিলেশ্বৰী ভূমিজ স্বামীৰ নাম : বশিষ্ঠ ভূমিজ ঘৰ নং : ৬৩ বয়স : 47 লিঙ্গ : মহিলা	BYH1226682 ফটো উপলব্ধ



271 নাম : গনেশ ভূমিজ পিতাৰ নাম: মানিক ভূমিজ ঘৰ নং : ৬৩ বয়স : 47 লিঙ্গ : পুৰুষ	BYH1226693 ফটো উপলব্ধ	272 নাম : জোনাকী ভূমিজ পিতাৰ নাম: বঞ্জি ভূমিজ ঘৰ নং : ৬৩ বয়স : 25 লিঙ্গ : মহিলা	BYH0244533 ফটো উপলব্ধ	273 নাম : মৰমী ভূমিজ পিতাৰ নাম: বঞ্জি ভূমিজ ঘৰ নং : ৬৩ বয়স : 23 লিঙ্গ : মহিলা	BYH0527424 ফটো উপলব্ধ
274 নাম : অৰ্জুন ভূমিজ পিতাৰ নাম: বঞ্জি ভূমিজ ঘৰ নং : 63 বয়স : 21 লিঙ্গ : পুৰুষ	YXH0064337 ফটো উপলব্ধ	275 নাম : বিনদ ব্যক্তি পিতাৰ নাম: ধীৰেন ব্যক্তি ঘৰ নং : ৬৪ বয়স : 47 লিঙ্গ : পুৰুষ	BYH1226706 ফটো উপলব্ধ	276 নাম : লক্ষ্মী ব্যক্তি স্বামীৰ নাম: বিনদ ব্যক্তি ঘৰ নং : ৬৪ বয়স : 42 লিঙ্গ : মহিলা	BYH1226717 ফটো উপলব্ধ
277 নাম : আকাশ ব্যক্তি পিতাৰ নাম: বিনোদ ব্যক্তি ঘৰ নং : ৬৪ বয়স : 20 লিঙ্গ : পুৰুষ	YXH0002410 ফটো উপলব্ধ	278 নাম : আগষ্ট চাওঁতাল পিতাৰ নাম: গুনাৰাম চাওঁতাল ঘৰ নং : ৬৯ বয়স : 49 লিঙ্গ : পুৰুষ	BYH1226773 ফটো উপলব্ধ	279 নাম : বীৰমণি চাওঁতাল স্বামীৰ নাম: আগষ্ট চাওঁতাল ঘৰ নং : ৬৯ বয়স : 42 লিঙ্গ : মহিলা	BYH1226784 ফটো উপলব্ধ
280 নাম : সুৰজ চাওঁতাল পিতাৰ নাম: আগষ্ট চাওঁতাল ঘৰ নং : ৬৬ বয়স : 21 লিঙ্গ : পুৰুষ	YXH0017228 ফটো উপলব্ধ	281 নাম : বাৰ্জেন চাওঁতাল পিতাৰ নাম: গুনাৰাম চাওঁতাল ঘৰ নং : 66 ক বয়স : 40 লিঙ্গ : পুৰুষ	BYH0567859 ফটো উপলব্ধ	282 নাম : চিদ্দিক আলী পিতাৰ নাম: বচুন আলী ঘৰ নং : ৬৭ বয়স : 52 লিঙ্গ : পুৰুষ	BYH1226808 ফটো উপলব্ধ
#2 283 নাম : মমতা বেগম স্বামীৰ নাম: মতিবুৰ বহমান ঘৰ নং : ৬৭ বয়স : 30 লিঙ্গ : মহিলা	BYH0242024 ফটো উপলব্ধ	# 284 নাম : মতিবুৰ বহমান পিতাৰ নাম: চিদ্দিক আলী ঘৰ নং : ৬৭ বয়স : 28 লিঙ্গ : পুৰুষ	BYH0287961 ফটো উপলব্ধ	285 নাম : আতাউৰ বহমান পিতাৰ নাম: সিদ্দিক আলী ঘৰ নং : 67 বয়স : 25 লিঙ্গ : পুৰুষ	BYH0567875 ফটো উপলব্ধ
S 286 নাম : আতাউৰ বহমান পিতাৰ নাম: সিদ্দিক আলী ঘৰ নং : 67 বয়স : 25 লিঙ্গ : পুৰুষ	BYH0604363 ফটো উপলব্ধ	287 নাম : জৰিনা খাতুন স্বামীৰ নাম: হিদ্দিক আলী ঘৰ নং : ৬৮ বয়স : 57 লিঙ্গ : মহিলা	BYH1226831 ফটো উপলব্ধ	288 নাম : আব্দুল হক পিতাৰ নাম: হিদ্দিক আলী ঘৰ নং : ৬৮ বয়স : 30 লিঙ্গ : পুৰুষ	BYH0287557 ফটো উপলব্ধ
289 নাম : চফিকুল বহমান পিতাৰ নাম: হিদ্দিক আলী ঘৰ নং : ৬৮ বয়স : 26 লিঙ্গ : পুৰুষ	BYH0245274 ফটো উপলব্ধ	290 নাম : নাছৰিন চুলতানা স্বামীৰ নাম: আব্দুল হক ঘৰ নং : ৬৮ বয়স : 25 লিঙ্গ : মহিলা	BYH1708510 ফটো উপলব্ধ	291 নাম : নুৰইছলাম পিতাৰ নাম: বচুন আলী ঘৰ নং : ৬৯ বয়স : 49 লিঙ্গ : পুৰুষ	BYH1226842 ফটো উপলব্ধ
292 নাম : হুচনাৰা বেগম স্বামীৰ নাম: নুৰ ইছলাম ঘৰ নং : ৭০ বয়স : 47 লিঙ্গ : মহিলা	BYH1226853 ফটো উপলব্ধ	E 293 নাম : আটাউৰ বহমান পিতাৰ নাম: নৱায়ণ চন্দ্ৰ শৰ্মা ঘৰ নং : ৭০ বয়স : 67 লিঙ্গ : পুৰুষ	BYH1226864 ফটো উপলব্ধ	294 নাম : জাহাৰা খাতুন স্বামীৰ নাম: আটাউৰ বহমান ঘৰ নং : ৭০ বয়স : 52 লিঙ্গ : মহিলা	BYH1226875 ফটো উপলব্ধ
295 নাম : হামিদা বেগম পিতাৰ নাম: আতাউৰ বহমান ঘৰ নং : ৭০ বয়স : 27 লিঙ্গ : মহিলা	BYH0496513 ফটো উপলব্ধ	296 নাম : জিয়াবুৰ বহমান পিতাৰ নাম: আটাউৰ বহমান ঘৰ নং : 70 বয়স : 26 লিঙ্গ : পুৰুষ	BYH0363911 ফটো উপলব্ধ	297 নাম : দীপক বহমান পিতাৰ নাম: আটাউৰ বহমান ঘৰ নং : ৭০ ক বয়স : 38 লিঙ্গ : পুৰুষ	BYH1226886 ফটো উপলব্ধ
298 নাম : মুছফিয়া বেগম স্বামীৰ নাম: দীপক বহমান ঘৰ নং : ৭০ ক বয়স : 25 লিঙ্গ : মহিলা	BYH0473496 ফটো উপলব্ধ	299 নাম : ভান ব্যক্তি স্বামীৰ নাম: মেঘলাল ব্যক্তি ঘৰ নং : ৭১ বয়স : 62 লিঙ্গ : মহিলা	BYH1226900 ফটো উপলব্ধ	300 নাম : বতন ব্যক্তি পিতাৰ নাম: মেঘলাল ব্যক্তি ঘৰ নং : 71 বয়স : 32 লিঙ্গ : পুৰুষ	BYH0363895 ফটো উপলব্ধ



301 নাম : পম্পী বাক্তি স্বামীৰ নাম : বতন বাক্তি ঘৰ নং : 71 বয়স : 29 লিঙ্গ : মহিলা	BYH0363903 ফটো উপলব্ধ	302 নাম : গৌৰী ব্যাক্তি পিতাৰ নাম : দুৰ্গা ব্যাক্তি ঘৰ নং : ৭২ বয়স : 37 লিঙ্গ : পুৰুষ	BYH1226922 ফটো উপলব্ধ	S 303 নাম : কৃষ্ণৰাম বৰুৱা পিতাৰ নাম : শ্ৰীলাই বৰা ঘৰ নং : ৭৩ বয়স : 67 লিঙ্গ : পুৰুষ	BYH1226933 ফটো উপলব্ধ
304 নাম : লক্ষীৰাম গড় পিতাৰ নাম : ৰামেশ্বৰ গড় ঘৰ নং : ৭৫ বয়স : 62 লিঙ্গ : পুৰুষ	BYH1226955 ফটো উপলব্ধ	E 305 নাম : পৰমিলা গড় স্বামীৰ নাম : লক্ষীৰাম গড় ঘৰ নং : ৭৫ বয়স : 57 লিঙ্গ : মহিলা	BYH1226966 ফটো উপলব্ধ	306 নাম : গীতা গড় স্বামীৰ নাম : মনোজ গড় ঘৰ নং : ৭৫ক বয়স : 27 লিঙ্গ : মহিলা	BYH0245340 ফটো উপলব্ধ
307 নাম : মনোজ গড় পিতাৰ নাম : ৰামেশ্বৰ গড় ঘৰ নং : ৭৬ বয়স : 26 লিঙ্গ : পুৰুষ	BYH0245324 ফটো উপলব্ধ	308 নাম : লালজী ব্যাক্তি পিতাৰ নাম : ৰাজেন ব্যাক্তি ঘৰ নং : ৭৬ বয়স : 62 লিঙ্গ : মহিলা	BYH1226977 ফটো উপলব্ধ	309 নাম : লক্ষন বাক্তি পিতাৰ নাম : লালজী বাক্তি ঘৰ নং : ৭৬ বয়স : 35 লিঙ্গ : পুৰুষ	BYH0080937 ফটো উপলব্ধ
310 নাম : লক্ষীৰাম বাক্তি পিতাৰ নাম : লালজী বাক্তি ঘৰ নং : ৭৬ বয়স : 33 লিঙ্গ : পুৰুষ	BYH0081018 ফটো উপলব্ধ	311 নাম : ৰাজেন বাক্তি পিতাৰ নাম : লালজী বাক্তি ঘৰ নং : ৭৬ বয়স : 23 লিঙ্গ : পুৰুষ	BYH0527481 ফটো উপলব্ধ	S 312 নাম : ফাগুনি বাক্তি স্বামীৰ নাম : লক্ষীৰাম বাক্তি ঘৰ নং : ৭৬ বয়স : 22 লিঙ্গ : মহিলা	BYH0466789 ফটো উপলব্ধ
313 নাম : অকন ঘাটোৱাল পিতাৰ নাম : বাহাদুৰ ঘাটোৱাল ঘৰ নং : ৭৭ বয়স : 77 লিঙ্গ : পুৰুষ	BYH1226999 ফটো উপলব্ধ	314 নাম : ৰাখাল ঘাটোৱাল পিতাৰ নাম : বাহাদুৰ ঘাটোৱাল ঘৰ নং : ৭৭ বয়স : 51 লিঙ্গ : পুৰুষ	BYH1227016 ফটো উপলব্ধ	315 নাম : বিনোদ ঘাটোৱাল পিতাৰ নাম : অকন ঘাটোৱাল ঘৰ নং : ৭৭ বয়স : 37 লিঙ্গ : পুৰুষ	BYH0081208 ফটো উপলব্ধ
316 নাম : মহেশ ঘাটোৱাল পিতাৰ নাম : অকন ঘাটোৱাল ঘৰ নং : ৭৭ বয়স : 37 লিঙ্গ : পুৰুষ	BYH1660511 ফটো উপলব্ধ	317 নাম : সংগীতা ঘাটোৱাল স্বামীৰ নাম : বিনোদ ঘাটোৱাল ঘৰ নং : ৭৭ বয়স : 29 লিঙ্গ : মহিলা	BYH0081307 ফটো উপলব্ধ	318 নাম : ৰীমা ঘাটোৱাল স্বামীৰ নাম : মহেশ ঘাটোৱাল ঘৰ নং : ৭৭ বয়স : 27 লিঙ্গ : মহিলা	BYH0081596 ফটো উপলব্ধ
319 নাম : সহদেব ঘাটোৱাল পিতাৰ নাম : অকন ঘাটোৱাল ঘৰ নং : ৭৭ বয়স : 23 লিঙ্গ : পুৰুষ	BYH0605345 ফটো উপলব্ধ	320 নাম : জয়সিং ৰৌতিয়া পিতাৰ নাম : বীৰবল ৰৌতিয়া ঘৰ নং : ৭৮ বয়স : 51 লিঙ্গ : পুৰুষ	BYH1227038 ফটো উপলব্ধ	321 নাম : ৰীতা ৰৌতিয়া স্বামীৰ নাম : জয়সিং ৰৌতিয়া ঘৰ নং : ৭৮ বয়স : 43 লিঙ্গ : মহিলা	BYH1227049 ফটো উপলব্ধ
322 নাম : দিপালী ৰৌতিয়া স্বামীৰ নাম : ৰামসিং ৰৌতিয়া ঘৰ নং : ৭৮ বয়স : 53 লিঙ্গ : মহিলা	BYH1227061 ফটো উপলব্ধ	323 নাম : ৰাজু ৰৌতিয়া পিতাৰ নাম : ৰামসিং ৰৌতিয়া ঘৰ নং : ৭৮ বয়স : 25 লিঙ্গ : পুৰুষ	BYH0507640 ফটো উপলব্ধ	324 নাম : শান্তামনি কৰ্মকাৰ ৰৌতিয়া স্বামীৰ নাম : ৰাজু ৰৌতিয়া ঘৰ নং : ৭৮ বয়স : 25 লিঙ্গ : মহিলা	YXH0094094 ফটো উপলব্ধ
325 নাম : মুনাল শইকীয়া পিতাৰ নাম : তিলক শইকীয়া ঘৰ নং : ৮০ বয়স : 60 লিঙ্গ : পুৰুষ	BYH1227072 ফটো উপলব্ধ	326 নাম : দিপালী শইকীয়া স্বামীৰ নাম : মুনাল শইকীয়া ঘৰ নং : ৮০ বয়স : 52 লিঙ্গ : মহিলা	BYH1227083 ফটো উপলব্ধ	327 নাম : চিন্ময় শইকীয়া পিতাৰ নাম : মুনাল শইকীয়া ঘৰ নং : ৮০ বয়স : 22 লিঙ্গ : পুৰুষ	BYH0411561 ফটো উপলব্ধ
328 নাম : শ্ৰী ৰেখা দাস স্বামীৰ নাম : কাৰ্তিক দাস ঘৰ নং : 80 খ বয়স : 36 লিঙ্গ : মহিলা	BYH0568063 ফটো উপলব্ধ	329 নাম : প্ৰাঞ্জল শইকীয়া পিতাৰ নাম : তিলক শইকীয়া ঘৰ নং : ৮০খ বয়স : 45 লিঙ্গ : পুৰুষ	BYH0371161 ফটো উপলব্ধ	330 নাম : কাৰ্তিক দাস পিতাৰ নাম : মুনিন্দ্ৰ দাস ঘৰ নং : ৮০খ বয়স : 61 লিঙ্গ : পুৰুষ	BYH1232662 ফটো উপলব্ধ



331 নাম : বিন্দু দাস স্বামীৰ নাম: বিজয় দাস ঘৰ নং : ৮০খ বয়স : 37 লিঙ্গ : মহিলা	BYH0244764 ফটো উপলব্ধ	332 নাম : বিজয় দাস পিতাৰ নাম: কাৰ্তিক দাস ঘৰ নং : ৮০খ বয়স : 28 লিঙ্গ : পুৰুষ	BYH0082396 ফটো উপলব্ধ	333 নাম : বৰ্ণালী দাস পিতাৰ নাম: কাৰ্তিক দাস ঘৰ নং : ৮০খ বয়স : 26 লিঙ্গ : মহিলা	BYH0245225 ফটো উপলব্ধ
334 নাম : দীপালি মুড়া স্বামীৰ নাম: বমেশ মুড়া ঘৰ নং : ৮১ বয়স : 55 লিঙ্গ : মহিলা	BYH1708460 ফটো উপলব্ধ	335 নাম : বমেশ মুড়া পিতাৰ নাম: অজিত মুড়া ঘৰ নং : ৮১ বয়স : 49 লিঙ্গ : পুৰুষ	BYH1227130 ফটো উপলব্ধ	336 নাম : অটল চুন দাস পিতাৰ নাম: ত্ৰিকৰ দাস ঘৰ নং : ৮২ বয়স : 62 লিঙ্গ : পুৰুষ	BYH1227141 ফটো উপলব্ধ
337 নাম : নিৰ্মালী দাস স্বামীৰ নাম: অতুল দাস ঘৰ নং : ৮২ বয়স : 57 লিঙ্গ : মহিলা	BYH1227152 ফটো উপলব্ধ	338 নাম : সত্যজিত দাস পিতাৰ নাম: অতুল দাস ঘৰ নং : ৮২ বয়স : 36 লিঙ্গ : পুৰুষ	BYH1227163 ফটো উপলব্ধ	339 নাম : দীপিকা দাস স্বামীৰ নাম: সত্যজিৎ দাস ঘৰ নং : 82 বয়স : 35 লিঙ্গ : মহিলা	BYH0567941 ফটো উপলব্ধ
340 নাম : গোপাল চন্দ্ৰ দাস পিতাৰ নাম: জোনাৰাম দাস ঘৰ নং : ৮৩ বয়স : 57 লিঙ্গ : পুৰুষ	BYH1227174 ফটো উপলব্ধ	341 নাম : জোনটি দাস স্বামীৰ নাম: গোপাল চন্দ্ৰ দাস ঘৰ নং : ৮৩ বয়স : 42 লিঙ্গ : মহিলা	BYH1227185 ফটো উপলব্ধ	342 নাম : লখ্যজ্যোতি দাস পিতাৰ নাম: গোপাল দাস ঘৰ নং : ৮৩ বয়স : 21 লিঙ্গ : পুৰুষ	BYH1694868 ফটো উপলব্ধ
343 নাম : চেনিমাঈ দাস স্বামীৰ নাম: জোনাৰাম দাস ঘৰ নং : ৮৪ বয়স : 77 লিঙ্গ : মহিলা	BYH1227196 ফটো উপলব্ধ	344 নাম : পূৰ্ণকান্ত দাস পিতাৰ নাম: জোনাৰাম দাস ঘৰ নং : ৮৪ বয়স : 47 লিঙ্গ : পুৰুষ	BYH1227209 ফটো উপলব্ধ	345 নাম : চুন দাস স্বামীৰ নাম: পূৰ্ণকান্ত দাস ঘৰ নং : ৮৪ বয়স : 33 লিঙ্গ : মহিলা	BYH0171173 ফটো উপলব্ধ
346 নাম : অনিল মণ্ডল পিতাৰ নাম: যোগেশ মণ্ডল ঘৰ নং : ৮৫ বয়স : 60 লিঙ্গ : পুৰুষ	BYH1227210 ফটো উপলব্ধ	347 নাম : সন্তোষ মণ্ডল পিতাৰ নাম: অনিল মণ্ডল ঘৰ নং : ৮৫ বয়স : 36 লিঙ্গ : পুৰুষ	BYH1227232 ফটো উপলব্ধ	348 নাম : সচিহ্না মণ্ডল স্বামীৰ নাম: সন্তোষ মণ্ডল ঘৰ নং : ৮৫ বয়স : 31 লিঙ্গ : মহিলা	BYH0083618 ফটো উপলব্ধ
349 নাম : জয়নাথ মণ্ডল পিতাৰ নাম: চাৰুমোহন মণ্ডল ঘৰ নং : ৮৫ক বয়স : 69 লিঙ্গ : পুৰুষ	BYH1232673 ফটো উপলব্ধ	350 নাম : ববীন মণ্ডল পিতাৰ নাম: জয়নাথ মণ্ডল ঘৰ নং : ৮৫ক বয়স : 40 লিঙ্গ : পুৰুষ	BYH1660157 ফটো উপলব্ধ	351 নাম : ৰাখী মণ্ডল স্বামীৰ নাম: ববীন মণ্ডল ঘৰ নং : ৮৫ক বয়স : 36 লিঙ্গ : মহিলা	BYH1660146 ফটো উপলব্ধ
352 নাম : অনিমা চৰকাৰ স্বামীৰ নাম: বাতুল চৰকাৰ ঘৰ নং : ৮৬ বয়স : 37 লিঙ্গ : মহিলা	BYH1227254 ফটো উপলব্ধ	353 নাম : গোবিন্দ চৰকাৰ মাতৃৰ নাম: অনিমা চৰকাৰ ঘৰ নং : ৮৬ বয়স : 27 লিঙ্গ : পুৰুষ	BYH0243675 ফটো উপলব্ধ	354 নাম : সোমেশ্বৰ চাওঁতাল পিতাৰ নাম: ৰাম চাওঁতাল ঘৰ নং : ৮৬ বয়স : 55 লিঙ্গ : পুৰুষ	BYH1227265 ফটো উপলব্ধ
355 নাম : দুলালী চাওঁতাল স্বামীৰ নাম: সোমেশ্বৰ চাওঁতাল ঘৰ নং : ৮৭ বয়স : 47 লিঙ্গ : মহিলা	BYH1227276 ফটো উপলব্ধ	356 নাম : ৰূপনীয়া ঘাটোৱাল স্বামীৰ নাম: ৰবি ঘাটোৱাল ঘৰ নং : ৮৮ বয়স : 69 লিঙ্গ : মহিলা	BYH1227298 ফটো উপলব্ধ	357 নাম : বিনয় ঘাটোৱাল পিতাৰ নাম: ৰবি ঘাটোৱাল ঘৰ নং : ৮৮ বয়স : 37 লিঙ্গ : পুৰুষ	BYH1227312 ফটো উপলব্ধ
358 নাম : ৰঞ্জমণী ঘাটোৱাল স্বামীৰ নাম: বিনয় ঘাটোৱাল ঘৰ নং : ৮৮ বয়স : 34 লিঙ্গ : মহিলা	BYH0177303 ফটো উপলব্ধ	359 নাম : লক্ষ্মী ৰাম ঘাটোৱাল অন্যান্য: ৰূপনীয়া ঘাটোৱাল ঘৰ নং : ৮৮ ক বয়স : 53 লিঙ্গ : পুৰুষ	BYH0507681 ফটো উপলব্ধ	360 নাম : কল্পনা ঘাটোৱাল স্বামীৰ নাম: লক্ষীৰাম ঘাটোৱাল ঘৰ নং : ৮৮ ক বয়স : 40 লিঙ্গ : মহিলা	BYH0605428 ফটো উপলব্ধ



361 নাম : বিকি ঘাটোৱাল পিতাৰ নাম: পিনু ঘাটোৱাল ঘৰ নং : ৮৮ ক বয়স : 22 লিঙ্গ : পুৰুষ	YXH0013060 ফটো উপলব্ধ	362 নাম : হেম ঘাটোৱাল পিতাৰ নাম: ৰবি ঘাটোৱাল ঘৰ নং : 88 খ বয়স : 43 লিঙ্গ : পুৰুষ	BYH1227301 ফটো উপলব্ধ	363 নাম : শ্ৰীসম্বাৰী ওৰাং স্বামীৰ নাম: হেম ঘাটোৱাল ঘৰ নং : ৮৮ খ বয়স : 40 লিঙ্গ : মহিলা	YXH0021493 ফটো উপলব্ধ
364 নাম : জয়ন্তী ঘাটোৱাল স্বামীৰ নাম: পিনু ঘাটোৱাল ঘৰ নং : ৮৮ ক বয়স : 39 লিঙ্গ : মহিলা	BYH1660373 ফটো উপলব্ধ	365 নাম : মোহন চাওঁতাল পিতাৰ নাম: মঙ্গল চাওঁতাল ঘৰ নং : ৮৯ বয়স : 57 লিঙ্গ : পুৰুষ	BYH1227323 ফটো উপলব্ধ	366 নাম : সীতা চাওঁতাল স্বামীৰ নাম: মোহন চাওঁতাল ঘৰ নং : ৮৯ বয়স : 49 লিঙ্গ : মহিলা	BYH1227334 ফটো উপলব্ধ
367 নাম : আইকন চাওঁতাল পিতাৰ নাম: মঙ্গল চাওঁতাল ঘৰ নং : ৮৯ বয়স : 45 লিঙ্গ : মহিলা	BYH1227356 ফটো উপলব্ধ	368 নাম : দীনেশ চাওঁতাল পিতাৰ নাম: মঙ্গল চাওঁতাল ঘৰ নং : ৮৯ বয়স : 43 লিঙ্গ : পুৰুষ	BYH1227367 ফটো উপলব্ধ	369 নাম : চুমি চাওঁতাল স্বামীৰ নাম: নাৰায়ন চাওঁতাল ঘৰ নং : 89 বয়স : 25 লিঙ্গ : মহিলা	BYH0488189 ফটো উপলব্ধ
370 নাম : লুহিত চাওঁতাল পিতাৰ নাম: মোহন চাওঁতাল ঘৰ নং : ৮৯ বয়স : 23 লিঙ্গ : পুৰুষ	BYH1693043 ফটো উপলব্ধ	371 নাম : মামনি সাওঁতাল পিতাৰ নাম: মোহন চাওঁতাল ঘৰ নং : ৮৯ বয়স : 23 লিঙ্গ : মহিলা	BYH1693068 ফটো উপলব্ধ	372 নাম : বন্ধন চাওঁতাল পিতাৰ নাম: দীনেশ চাওঁতাল ঘৰ নং : ৮৯ ক বয়স : 19 লিঙ্গ : পুৰুষ	YXH0096909 ফটো উপলব্ধ
#2 373 নাম : ৰঞ্জিত ঘাটোৱাৰ পিতাৰ নাম: হাৰাধন ঘাটোৱাৰ ঘৰ নং : ৯০ বয়স : 59 লিঙ্গ : পুৰুষ	BYH1227390 ফটো উপলব্ধ	374 নাম : বিক্রম ঘাটোৱাল পিতাৰ নাম: হাৰাধন ঘাটোৱাল ঘৰ নং : ৯০ বয়স : 55 লিঙ্গ : পুৰুষ	BYH1227414 ফটো উপলব্ধ	375 নাম : ভানু ঘাটোৱাল স্বামীৰ নাম: ৰঞ্জন ঘাটোৱাল ঘৰ নং : ৯০ বয়স : 52 লিঙ্গ : মহিলা	BYH1227403 ফটো উপলব্ধ
376 নাম : আশা ঘাটোৱাল স্বামীৰ নাম: বিক্রম ঘাটোৱাল ঘৰ নং : ৯০ বয়স : 47 লিঙ্গ : মহিলা	BYH1227425 ফটো উপলব্ধ	S 377 নাম : জীৱন ঘাটোৱাল পিতাৰ নাম: বলোৰাম ঘাটোৱাল ঘৰ নং : ৯০ বয়স : 34 লিঙ্গ : পুৰুষ	BYH1660351 ফটো উপলব্ধ	S 378 নাম : মনি ঘাটোৱাল পিতাৰ নাম: ৰঞ্জন ঘাটোৱাল ঘৰ নং : ৯০ বয়স : 31 লিঙ্গ : মহিলা	BYH1660362 ফটো উপলব্ধ
S 379 নাম : প্ৰভা ঘাটোৱাল পিতাৰ নাম: মোহন ঘাটোৱাল ঘৰ নং : ৯০ বয়স : 31 লিঙ্গ : মহিলা	BYH1660340 ফটো উপলব্ধ	380 নাম : ৰেহা ঘাটোৱাল পিতাৰ নাম: বিক্রম ঘাটোৱাল ঘৰ নং : ৯০ বয়স : 22 লিঙ্গ : মহিলা	YXH0049585 ফটো উপলব্ধ	381 নাম : বস্মনি কৰ্মকাৰ স্বামীৰ নাম: বিপুল ঘাটোৱাল ঘৰ নং : 90 ক বয়স : 32 লিঙ্গ : মহিলা	BYH0567826 ফটো উপলব্ধ
382 নাম : চিলা ঘাটোৱাল স্বামীৰ নাম: প্ৰেম ঘাটোৱাল ঘৰ নং : 90 গ বয়স : 35 লিঙ্গ : মহিলা	BYH1660271 ফটো উপলব্ধ	383 নাম : দীপক ঘাটোৱাল পিতাৰ নাম: ৰঞ্জন ঘাটোৱাল ঘৰ নং : ৯০ গ বয়স : 34 লিঙ্গ : পুৰুষ	BYH1227458 ফটো উপলব্ধ	384 নাম : প্ৰেম ঘাটোৱাল পিতাৰ নাম: বিক্রম ঘাটোৱাল ঘৰ নং : 90 গ বয়স : 30 লিঙ্গ : পুৰুষ	BYH1227470 ফটো উপলব্ধ
385 নাম : কুপালী ঘাটোৱাল স্বামীৰ নাম: দীপক ঘাটোৱাল ঘৰ নং : 90 গ বয়স : 31 লিঙ্গ : মহিলা	YXH0078642 ফটো উপলব্ধ	386 নাম : বিপুল ঘাটোৱাল পিতাৰ নাম: ৰঞ্জন ঘাটোৱাল ঘৰ নং : ৯০ ক বয়স : 35 লিঙ্গ : পুৰুষ	BYH1227469 ফটো উপলব্ধ	387 নাম : শশিভূষণ ৰায় পিতাৰ নাম: ৰাজুপ্ৰসাদ ৰায় ঘৰ নং : ৯১ বয়স : 59 লিঙ্গ : পুৰুষ	BYH1227481 ফটো উপলব্ধ
388 নাম : সাবিত্ৰী ৰায় স্বামীৰ নাম: শশিভূষণ ৰায় ঘৰ নং : ৯১ বয়স : 55 লিঙ্গ : মহিলা	BYH1227492 ফটো উপলব্ধ	389 নাম : শ্ৰীয়ংকা কুমাৰী ৰায় পিতাৰ নাম: শশি ভূষণ ৰায় ঘৰ নং : ৯১ বয়স : 30 লিঙ্গ : মহিলা	BYH0172650 ফটো উপলব্ধ	390 নাম : অমন কুমাৰ ৰায় পিতাৰ নাম: শশি ভূষণ ৰায় ঘৰ নং : 91 বয়স : 25 লিঙ্গ : পুৰুষ	BYH0339820 ফটো উপলব্ধ



391	BYH0447920	ফটো উপলব্ধ	নাম : আঢ়ালু বহমান মাতৃৰ নাম: ইনুফা খাতুন ঘৰ নং : 91 বয়স : 22 লিঙ্গ : পুৰুষ	392	BYH1694009	ফটো উপলব্ধ	নাম : বুমি কুমাৰী ৰায় পিতাৰ নাম: শশীভূষণ ৰায় ঘৰ নং : ৯২ বয়স : 21 লিঙ্গ : মহিলা	393	BYH0605089	ফটো উপলব্ধ	নাম : জয় কিশান মণ্ডল পিতাৰ নাম: বিধি মণ্ডল ঘৰ নং : ৯২ বয়স : 30 লিঙ্গ : পুৰুষ
E 394	BYH1227538	ফটো উপলব্ধ	নাম : বীণা মাৰি স্বামীৰ নাম: বিশ্ব নাথ মাৰি ঘৰ নং : ৯৩ বয়স : 47 লিঙ্গ : মহিলা	395	BYH1227549	ফটো উপলব্ধ	নাম : চাম কুমাৰ মাৰি পিতাৰ নাম: সুক্ৰা মণি মাৰি ঘৰ নং : ৯৩ বয়স : 47 লিঙ্গ : পুৰুষ	E 396	BYH1227550	ফটো উপলব্ধ	নাম : জাহান চাহ পিতাৰ নাম: জগল্লাল চাহ ঘৰ নং : ৯৪ বয়স : 56 লিঙ্গ : পুৰুষ
397	BYH1227561	ফটো উপলব্ধ	নাম : লক্ষ্মেশ্বৰী চাহ স্বামীৰ নাম: জন চাহ ঘৰ নং : ৯৪ বয়স : 55 লিঙ্গ : মহিলা	398	BYH1660419	ফটো উপলব্ধ	নাম : মণি চাহ পিতাৰ নাম: জহন চাহ ঘৰ নং : ৯৪ বয়স : 36 লিঙ্গ : মহিলা	399	BYH1660442	ফটো উপলব্ধ	নাম : সুশীল চাহ পিতাৰ নাম: জহন চাহ ঘৰ নং : ৯৪ বয়স : 32 লিঙ্গ : পুৰুষ
400	BYH1227572	ফটো উপলব্ধ	নাম : অনিল চাহ পিতাৰ নাম: জন চাহ ঘৰ নং : 94 ক বয়স : 35 লিঙ্গ : পুৰুষ	401	BYH1660420	ফটো উপলব্ধ	নাম : ৰূপা চাহ স্বামীৰ নাম: অনিল চাহ ঘৰ নং : 94 ক বয়স : 31 লিঙ্গ : মহিলা	402	BYH1660431	ফটো উপলব্ধ	নাম : দিনেশ চাহ পিতাৰ নাম: জহন চাহ ঘৰ নং : ৯৪ খ বয়স : 38 লিঙ্গ : পুৰুষ
403	BYH0396846	ফটো উপলব্ধ	নাম : জয়মতী চাহ স্বামীৰ নাম: দিনেশ চাহ ঘৰ নং : ৯৪ খ বয়স : 26 লিঙ্গ : মহিলা	404	BYH0173021	ফটো উপলব্ধ	নাম : ধৰ্মেশ্বৰ ভূমিজ পিতাৰ নাম: দামু ভূমিজ ঘৰ নং : ৯৫ বয়স : 28 লিঙ্গ : পুৰুষ	405	BYH0604231	ফটো উপলব্ধ	নাম : ঘনশ্যাম ভূমিজ পিতাৰ নাম: দামু ভূমিজ ঘৰ নং : 95 বয়স : 25 লিঙ্গ : পুৰুষ
406	BYH0604454	ফটো উপলব্ধ	নাম : জয়ৰাম ভূমিজ পিতাৰ নাম: দামু ভূমিজ ঘৰ নং : 95 বয়স : 23 লিঙ্গ : পুৰুষ	407	BYH1227629	ফটো উপলব্ধ	নাম : ৰূপা ঘাটোৱাল স্বামীৰ নাম: হীৰা ঘাটোৱাল ঘৰ নং : ৯৬ বয়স : 37 লিঙ্গ : মহিলা	408	YXH0097337	ফটো উপলব্ধ	নাম : কাজল ঘাটোৱাল স্বামীৰ নাম: বাবু ঘাটোৱাল ঘৰ নং : ৯৬ ক বয়স : 19 লিঙ্গ : মহিলা
409	BYH1227630	ফটো উপলব্ধ	নাম : জানকি ৰৌতিয়া স্বামীৰ নাম: বিৰছা ৰৌতিয়া ঘৰ নং : ৯৭ বয়স : 77 লিঙ্গ : মহিলা	410	BYH0363945	ফটো উপলব্ধ	নাম : ৰবিনা ঘাটোৱাল স্বামীৰ নাম: লক্ষ্মীৰাম ঘাটোৱাল ঘৰ নং : 99 বয়স : 29 লিঙ্গ : মহিলা	411	BYH0363887	ফটো উপলব্ধ	নাম : জোনাকী ঘাটোৱাল পিতাৰ নাম: অকন ঘাটোৱাল ঘৰ নং : 99 বয়স : 25 লিঙ্গ : মহিলা
412	BYH0488387	ফটো উপলব্ধ	নাম : জনমনি ঘাটোৱাল স্বামীৰ নাম: দিনু ঘাটোৱাল ঘৰ নং : 99ক বয়স : 42 লিঙ্গ : মহিলা	413	BYH0363952	ফটো উপলব্ধ	নাম : দিনু ঘাটোৱাল পিতাৰ নাম: অকন ঘাটোৱাল ঘৰ নং : 99ক বয়স : 36 লিঙ্গ : পুৰুষ	414	BYH1447241	ফটো উপলব্ধ	নাম : নুৰজাহান বেগম পিতাৰ নাম: নুৰুল ইচলাম ঘৰ নং : ১০০ বয়স : 37 লিঙ্গ : মহিলা
E 415	BYH1227674	ফটো উপলব্ধ	নাম : স্কীৰ ৰৌতিয়া পিতাৰ নাম: লক্ষু ৰৌতিয়া ঘৰ নং : ১০১ বয়স : 67 লিঙ্গ : পুৰুষ	416	BYH1694751	ফটো উপলব্ধ	নাম : জীতেন ৰৌতিয়া পিতাৰ নাম: খীৰ ৰৌতিয়া ঘৰ নং : ১০১ বয়স : 29 লিঙ্গ : পুৰুষ	417	BYH0605444	ফটো উপলব্ধ	নাম : বিকাশ ৰৌতিয়া পিতাৰ নাম: স্কীৰ ৰৌতিয়া ঘৰ নং : ১০১ বয়স : 27 লিঙ্গ : পুৰুষ
418	BYH0507590	ফটো উপলব্ধ	নাম : মাইন গুড পিতাৰ নাম: বিকাশ ৰৌতিয়া ঘৰ নং : ১০১ বয়স : 27 লিঙ্গ : মহিলা	419	BYH1227710	ফটো উপলব্ধ	নাম : নাৰায়ণ চাহ পিতাৰ নাম: সভা চাহ ঘৰ নং : ১০২ বয়স : 47 লিঙ্গ : পুৰুষ	420	BYH1227721	ফটো উপলব্ধ	নাম : মামুলী চাহ স্বামীৰ নাম: নাৰায়ণ চাহ ঘৰ নং : ১০২ বয়স : 37 লিঙ্গ : মহিলা



421 নাম : অমন চাহ পিতাৰ নাম: নাৰায়ণ চাহ ঘৰ নং : 102 বয়স : 20 লিঙ্গ : পুৰুষ	YXH0095133 ফটো উপলব্ধ	422 নাম : পবিত্ৰ চাহ মাতৃৰ নাম: মিনতি চাহ ঘৰ নং : 103 বয়স : 37 লিঙ্গ : পুৰুষ	BYH1660113 ফটো উপলব্ধ	423 নাম : ললিতা চাহ স্বামীৰ নাম: পবিত্ৰ চাহ ঘৰ নং : 103 বয়স : 29 লিঙ্গ : মহিলা	BYH0245647 ফটো উপলব্ধ
424 নাম : সুকুমণি চাওঁতাল স্বামীৰ নাম: পৰেশ চাওঁতাল ঘৰ নং : 108 বয়স : 57 লিঙ্গ : মহিলা	BYH1227765 ফটো উপলব্ধ	425 নাম : নৰেশ চাওঁতাল পিতাৰ নাম: মৰুবা চাওঁতাল ঘৰ নং : 108 বয়স : 57 লিঙ্গ : পুৰুষ	BYH1227766 ফটো উপলব্ধ	426 নাম : গোলাপ চাওঁতাল পিতাৰ নাম: মৰুবা চাওঁতাল ঘৰ নং : 105 বয়স : 55 লিঙ্গ : পুৰুষ	BYH1227798 ফটো উপলব্ধ
427 নাম : মাইকন চাওঁতাল স্বামীৰ নাম: গোলাপ চাওঁতাল ঘৰ নং : 105 বয়স : 49 লিঙ্গ : মহিলা	BYH1227801 ফটো উপলব্ধ	428 নাম : ধিৰাজ চাওঁতাল পিতাৰ নাম: গোলাপ চাওঁতাল ঘৰ নং : 105 বয়স : 25 লিঙ্গ : পুৰুষ	BYH0243832 ফটো উপলব্ধ	429 নাম : কাজল চাওঁতাল পিতাৰ নাম: গোলাপ চাওঁতাল ঘৰ নং : 105 বয়স : 24 লিঙ্গ : মহিলা	YXH0104323 ফটো উপলব্ধ
430 নাম : চঞ্জা মাঝি পিতাৰ নাম: লখেশ্বৰ মাঝি ঘৰ নং : 105 বয়স : 23 লিঙ্গ : মহিলা	BYH0419689 ফটো উপলব্ধ	431 নাম : ৰাজু চন্দিৰ পিতাৰ নাম: ব্ৰজনাথ চন্দিৰ ঘৰ নং : 106 বয়স : 52 লিঙ্গ : পুৰুষ	BYH1227834 ফটো উপলব্ধ	432 নাম : সুনৈনা চন্দিৰ স্বামীৰ নাম: ৰাজু সংডিক ঘৰ নং : 106 বয়স : 51 লিঙ্গ : মহিলা	BYH1227845 ফটো উপলব্ধ
433 নাম : চিকন্দৰ চন্ডিৰ পিতাৰ নাম: ৰাজু চন্ডিৰ ঘৰ নং : 106 বয়স : 23 লিঙ্গ : পুৰুষ	BYH0567917 ফটো উপলব্ধ	434 নাম : খুচৰ চন্দিৰ পিতাৰ নাম: ৰাজু চন্দিৰ ঘৰ নং : 106 বয়স : 21 লিঙ্গ : মহিলা	YXH0022418 ফটো উপলব্ধ	435 নাম : মনিচ চন্দিৰ পিতাৰ নাম: ৰাজু চন্দিৰ ঘৰ নং : 106 বয়স : 20 লিঙ্গ : পুৰুষ	YXH0080879 ফটো উপলব্ধ
436 নাম : মাধব তাঁতী পিতাৰ নাম: দদন তাঁতী ঘৰ নং : 108 বয়স : 45 লিঙ্গ : পুৰুষ	BYH1227903 ফটো উপলব্ধ	# 437 নাম : চম্পাৰতী তাঁতী স্বামীৰ নাম: মাধব তাঁতী ঘৰ নং : 108 বয়স : 40 লিঙ্গ : মহিলা	BYH1227914 ফটো উপলব্ধ	438 নাম : লক্ষী সিং স্বামীৰ নাম: প্ৰকাশ সিং ঘৰ নং : 109 বয়স : 56 লিঙ্গ : মহিলা	BYH1227936 ফটো উপলব্ধ
439 নাম : কিশন সিং পিতাৰ নাম: প্ৰকাশ সিং ঘৰ নং : 109 বয়স : 31 লিঙ্গ : পুৰুষ	BYH0243261 ফটো উপলব্ধ	440 নাম : শংকৰ সিং পিতাৰ নাম: প্ৰকাশ সিং ঘৰ নং : 109 বয়স : 30 লিঙ্গ : পুৰুষ	BYH0488411 ফটো উপলব্ধ	441 নাম : ৰাজা সিং পিতাৰ নাম: প্ৰকাশ সিং ঘৰ নং : 109 বয়স : 27 লিঙ্গ : পুৰুষ	BYH0567867 ফটো উপলব্ধ
442 নাম : সবিতা ৰাজপুত সিং স্বামীৰ নাম: শংকৰ ঘৰ নং : 109 বয়স : 25 লিঙ্গ : মহিলা	YXH0068403 ফটো উপলব্ধ	443 নাম : দেৱী কুমাৰী পিতাৰ নাম: প্ৰকাশ সিং ঘৰ নং : 109 বয়স : 22 লিঙ্গ : মহিলা	BYH0412155 ফটো উপলব্ধ	E 444 নাম : সমৰ আলী পিতাৰ নাম: আব্দুল ৰহমান ঘৰ নং : 110 বয়স : 62 লিঙ্গ : পুৰুষ	BYH1227947 ফটো উপলব্ধ
445 নাম : জয়াদা বেগম স্বামীৰ নাম: হুছেইন আলী ঘৰ নং : 110 বয়স : 50 লিঙ্গ : মহিলা	BYH1227969 ফটো উপলব্ধ	446 নাম : ইয়াচিন আলী পিতাৰ নাম: হুছেইন আলী ঘৰ নং : 110 বয়স : 22 লিঙ্গ : পুৰুষ	YXH0095349 ফটো উপলব্ধ	447 নাম : হজৰত আলী পিতাৰ নাম: সমৰ আলী ঘৰ নং : 110 বয়স : 37 লিঙ্গ : পুৰুষ	BYH1227992 ফটো উপলব্ধ
448 নাম : তালিমা বেগম স্বামীৰ নাম: হজৰত আলী ঘৰ নং : 110 বয়স : 27 লিঙ্গ : মহিলা	BYH0242701 ফটো উপলব্ধ	449 নাম : হাচেন আলী পিতাৰ নাম: সমৰ আলী ঘৰ নং : 110 বয়স : 41 লিঙ্গ : পুৰুষ	BYH1227970 ফটো উপলব্ধ	450 নাম : নাজিমা খাতুন স্বামীৰ নাম: হাচেন আলী ঘৰ নং : 110 বয়স : 37 লিঙ্গ : মহিলা	BYH0171231 ফটো উপলব্ধ



451 নাম : মহিদুল ইছলাম পিতাৰ নাম: হাচেন আলী ঘৰ নং : 110 খ বয়স : 30 লিঙ্গ : পুৰুষ	BYH0171603 ফটো উপলব্ধ	#2 452 নাম : অহিদুল ইছলাম পিতাৰ নাম: হাচেন আলী ঘৰ নং : 110 খ বয়স : 19 লিঙ্গ : পুৰুষ	YXH0109058 ফটো উপলব্ধ	453 নাম : নিভাৰন ভূমিজ পিতাৰ নাম: বহিদাস ভূমিজ ঘৰ নং : 111 বয়স : 43 লিঙ্গ : পুৰুষ	BYH1228019 ফটো উপলব্ধ
454 নাম : বুমা ভূমিজ স্বামীৰ নাম: নিভাৰন ভূমিজ ঘৰ নং : 111 বয়স : 39 লিঙ্গ : মহিলা	BYH1228020 ফটো উপলব্ধ	455 নাম : আকবৰ আলী পিতাৰ নাম: অসুন আলী ঘৰ নং : 112 বয়স : 55 লিঙ্গ : পুৰুষ	BYH1228031 ফটো উপলব্ধ	456 নাম : গুল নেহা স্বামীৰ নাম: আকবৰ আলী ঘৰ নং : 112 বয়স : 52 লিঙ্গ : মহিলা	BYH1228042 ফটো উপলব্ধ
457 নাম : আব্দুল আলী পিতাৰ নাম: আকবৰ আলী ঘৰ নং : 112 বয়স : 32 লিঙ্গ : পুৰুষ	BYH0287508 ফটো উপলব্ধ	458 নাম : মিচ মল্লিকা বেগম স্বামীৰ নাম: আব্দুল আলি ঘৰ নং : 112 বয়স : 31 লিঙ্গ : মহিলা	BYH0245746 ফটো উপলব্ধ	459 নাম : ম আচাদুল পিতাৰ নাম: আকবৰ আলি ঘৰ নং : 112 বয়স : 30 লিঙ্গ : পুৰুষ	BYH0246157 ফটো উপলব্ধ
460 নাম : বেহিমা বেগম স্বামীৰ নাম: আচাদুল ঘৰ নং : 112 বয়স : 25 লিঙ্গ : মহিলা	BYH0371278 ফটো উপলব্ধ	461 নাম : হাচনাৰা খাতুন পিতাৰ নাম: আকবৰ আলী ঘৰ নং : 112 বয়স : 24 লিঙ্গ : মহিলা	BYH0527531 ফটো উপলব্ধ	462 নাম : ইজাজুল আলী পিতাৰ নাম: আকবৰ আলী ঘৰ নং : 112 বয়স : 23 লিঙ্গ : পুৰুষ	BYH0527457 ফটো উপলব্ধ
# 463 নাম : তছলিমা বেগম স্বামীৰ নাম: দিলবাহাৰ আলী ঘৰ নং : 112 ক বয়স : 26 লিঙ্গ : মহিলা	BYH0245753 ফটো উপলব্ধ	464 নাম : দিলবাহাৰ আলী পিতাৰ নাম: আকবৰ আলী ঘৰ নং : 112 ক বয়স : 26 লিঙ্গ : পুৰুষ	BYH0243733 ফটো উপলব্ধ	465 নাম : জোন্না বেগম স্বামীৰ নাম: আকবৰ আলী ঘৰ নং : 112 খ বয়স : 36 লিঙ্গ : মহিলা	BYH0363937 ফটো উপলব্ধ
466 নাম : প্ৰদীপ ভূমিজ পিতাৰ নাম: বহিদাস ভূমিজ ঘৰ নং : 113 বয়স : 48 লিঙ্গ : পুৰুষ	BYH1228053 ফটো উপলব্ধ	467 নাম : পবিত্ৰ ভূমিজ পিতাৰ নাম: প্ৰদীপ ভূমিজ ঘৰ নং : 113 বয়স : 25 লিঙ্গ : পুৰুষ	BYH0605113 ফটো উপলব্ধ	468 নাম : আৰতি চাহ পিতাৰ নাম: কমলা চাহ ঘৰ নং : 118 বয়স : 55 লিঙ্গ : মহিলা	BYH1228086 ফটো উপলব্ধ
469 নাম : বামপ্ৰবেশ শাহ পিতাৰ নাম: কমলা শাহ ঘৰ নং : 114 বয়স : 33 লিঙ্গ : পুৰুষ	BYH0568006 ফটো উপলব্ধ	470 নাম : মায়া চাহ স্বামীৰ নাম: বামপ্ৰবেশ চাহ ঘৰ নং : 118 বয়স : 21 লিঙ্গ : মহিলা	YXH0035105 ফটো উপলব্ধ	471 নাম : পৰেশ চাহ পিতাৰ নাম: কমলা চাহ ঘৰ নং : 118 ক বয়স : 41 লিঙ্গ : পুৰুষ	BYH1228097 ফটো উপলব্ধ
472 নাম : পুষ্পা চাহ স্বামীৰ নাম: পৰেশ চাহ ঘৰ নং : 118 ক বয়স : 36 লিঙ্গ : মহিলা	BYH1228100 ফটো উপলব্ধ	S 473 নাম : বাথি চাহ পিতাৰ নাম: পৰেশ চাহ ঘৰ নং : 118 ক বয়স : 23 লিঙ্গ : মহিলা	BYH0507467 ফটো উপলব্ধ	474 নাম : চাইকন হাজাম স্বামীৰ নাম: কমলা হাজাম ঘৰ নং : 115 বয়স : 60 লিঙ্গ : মহিলা	BYH1228406 ফটো উপলব্ধ
475 নাম : চিতল ৰাজপুত পিতাৰ নাম: শিবচৰণ ৰাজপুত ঘৰ নং : 115 বয়স : 57 লিঙ্গ : পুৰুষ	BYH1228133 ফটো উপলব্ধ	476 নাম : কামেশ্বৰী ৰাজপুত স্বামীৰ নাম: চিতল ৰাজপুত ঘৰ নং : 115 বয়স : 52 লিঙ্গ : মহিলা	BYH1228144 ফটো উপলব্ধ	S 477 নাম : বুধে ৰাজপুত পিতাৰ নাম: শিবচৰণ ৰাজপুত ঘৰ নং : 115 বয়স : 29 লিঙ্গ : মহিলা	BYH0245597 ফটো উপলব্ধ
478 নাম : পুনা ৰাজপুত পিতাৰ নাম: চিতল ৰাজপুত ঘৰ নং : 115 বয়স : 25 লিঙ্গ : পুৰুষ	BYH0507533 ফটো উপলব্ধ	479 নাম : শিৱা ৰাজপুত পিতাৰ নাম: চিতল ৰাজপুত ঘৰ নং : 115 বয়স : 19 লিঙ্গ : পুৰুষ	YXH0078444 ফটো উপলব্ধ	480 নাম : বিনা ৰাজপুত স্বামীৰ নাম: গনেশ ৰাজপুত ঘৰ নং : 115 ক বয়স : 29 লিঙ্গ : মহিলা	BYH0568048 ফটো উপলব্ধ



481 নাম : গনেশ ৰাজপুত পিতাৰ নাম: শিতল ৰাজপুত ঘৰ নং : ১১৫ক বয়স : 26 লিঙ্গ : পুৰুষ	BYH0242362 ফটো উপলব্ধ	482 নাম : দেবেন চাওঁতাল পিতাৰ নাম: লক্ষীৰাম চাওঁতাল ঘৰ নং : ১১৬ বয়স : 62 লিঙ্গ : পুৰুষ	BYH1228155 ফটো উপলব্ধ	483 নাম : মাকন চাওঁতাল স্বামীৰ নাম: দেবেন চাওঁতাল্য, ঘৰ নং : ১১৬ বয়স : 57 লিঙ্গ : মহিলা	BYH1228166 ফটো উপলব্ধ
484 নাম : আৰতি সায়টল পিতাৰ নাম: দেবেন সায়টল ঘৰ নং : 116 বয়স : 25 লিঙ্গ : মহিলা	BYH0339812 ফটো উপলব্ধ	485 নাম : বিকাশ চাওঁতাল পিতাৰ নাম: দেবেন চাওঁতাল ঘৰ নং : 116 বয়স : 24 লিঙ্গ : পুৰুষ	BYH0567818 ফটো উপলব্ধ	E 486 নাম : কেশৰ হাজাম পিতাৰ নাম: গোবিন্দ হাজাম ঘৰ নং : ১১৭ বয়স : 67 লিঙ্গ : পুৰুষ	BYH1228177 ফটো উপলব্ধ
487 নাম : লক্ষী হাজাম স্বামীৰ নাম: কেশৰ হাজাম ঘৰ নং : ১১৭ বয়স : 60 লিঙ্গ : মহিলা	BYH1228188 ফটো উপলব্ধ	488 নাম : ৰাজু হাজাম পিতাৰ নাম: কেশৰ হাজাম ঘৰ নং : 117ক বয়স : 42 লিঙ্গ : পুৰুষ	BYH1228199 ফটো উপলব্ধ	489 নাম : নমি হাজাম স্বামীৰ নাম: ৰাজু হাজাম ঘৰ নং : 117ক বয়স : 35 লিঙ্গ : মহিলা	BYH0171702 ফটো উপলব্ধ
490 নাম : ৰাজেশ হাজাম পিতাৰ নাম: কেশৰ হাজাম ঘৰ নং : 117খ বয়স : 41 লিঙ্গ : পুৰুষ	BYH1228202 ফটো উপলব্ধ	491 নাম : বীণা হাজাম স্বামীৰ নাম: ৰাজেশ হাজাম ঘৰ নং : 117খ বয়স : 36 লিঙ্গ : মহিলা	BYH1228213 ফটো উপলব্ধ	492 নাম : দীনেশ সাহানি পিতাৰ নাম: ৰাজেশদোৰ সাহানি ঘৰ নং : 117খ বয়স : 30 লিঙ্গ : পুৰুষ	BYH0339846 ফটো উপলব্ধ
493 নাম : পাপ হাজাম পিতাৰ নাম: ৰাজু হাজাম ঘৰ নং : 117ক বয়স : 23 লিঙ্গ : পুৰুষ	BYH0604256 ফটো উপলব্ধ	S 494 নাম : কল্পনা চাহানী স্বামীৰ নাম: দীনেশ সাহানি ঘৰ নং : ১১৭ খ বয়স : 24 লিঙ্গ : মহিলা	BYH0449082 ফটো উপলব্ধ	495 নাম : জয় ৰাজপুত পিতাৰ নাম: বলৰাম ৰাজপুত ঘৰ নং : ১১৮ বয়স : 75 লিঙ্গ : মহিলা	BYH1228235 ফটো উপলব্ধ
496 নাম : লক্ষী ৰাজপুত পিতাৰ নাম: জয় ৰাজপুত ঘৰ নং : 118 বয়স : 33 লিঙ্গ : মহিলা	BYH0488395 ফটো উপলব্ধ	497 নাম : মুন ৰাজপুত পিতাৰ নাম: জয় ৰাজপুত ঘৰ নং : ১১৮ বয়স : 30 লিঙ্গ : মহিলা	BYH0507871 ফটো উপলব্ধ	# 498 নাম : লক্ষী ৰাজপুত স্বামীৰ নাম: বিপুল ৰাজপুত ঘৰ নং : ১১৯ বয়স : 47 লিঙ্গ : মহিলা	BYH1228279 ফটো উপলব্ধ
499 নাম : কৈশল্য ৰাজপুত স্বামীৰ নাম: জিৎ সিং ৰাজপুত ঘৰ নং : ১২১ বয়স : 62 লিঙ্গ : মহিলা	BYH1228304 ফটো উপলব্ধ	500 নাম : মুন ৰাজপুত পিতাৰ নাম: জয় সিং ৰাজপুত ঘৰ নং : ১২১ বয়স : 30 লিঙ্গ : মহিলা	BYH1228315 ফটো উপলব্ধ	501 নাম : জয়প্রকাশ ৰাজপুত পিতাৰ নাম: জিতসিং ৰাজপুত ঘৰ নং : ১২১ বয়স : 27 লিঙ্গ : পুৰুষ	BYH0527507 ফটো উপলব্ধ
502 নাম : ববিতা ৰাজপুত স্বামীৰ নাম: জয়প্রকাশ ৰাজপুত ঘৰ নং : ১২১ বয়স : 26 লিঙ্গ : মহিলা	YXH0090332 ফটো উপলব্ধ	503 নাম : মনেশ ৰাজপুত পিতাৰ নাম: জিত সিং ৰাজপুত ঘৰ নং : ১২১ ক বয়স : 33 লিঙ্গ : পুৰুষ	BYH1228337 ফটো উপলব্ধ	504 নাম : মামণী ৰাজপুত স্বামীৰ নাম: মণেশ ৰাজপুত ঘৰ নং : ১২১ ক বয়স : 27 লিঙ্গ : মহিলা	BYH0568014 ফটো উপলব্ধ
505 নাম : পঞ্চমী ৰাজপুত স্বামীৰ নাম: দীনেশ ৰাজপুত ঘৰ নং : 121 খ বয়স : 36 লিঙ্গ : মহিলা	BYH0568022 ফটো উপলব্ধ	506 নাম : দীনেশ ৰাজপুত পিতাৰ নাম: জিৎ সিং ৰাজপুত ঘৰ নং : 121 খ বয়স : 35 লিঙ্গ : পুৰুষ	BYH1228326 ফটো উপলব্ধ	507 নাম : দুলাল কৰ্মকাৰ পিতাৰ নাম: খগেশ্বৰ কৰ্মকাৰ লোহাৰ ঘৰ নং : 121 খ বয়স : 37 লিঙ্গ : পুৰুষ	BYH1232606 ফটো উপলব্ধ
508 নাম : ভান ভূমিজ স্বামীৰ নাম: দিলীপ ভূমিজ ঘৰ নং : ১২৩ বয়স : 52 লিঙ্গ : মহিলা	BYH1228371 ফটো উপলব্ধ	509 নাম : শিবা ভূমিজ পিতাৰ নাম: দিলীপ ভূমিজ ঘৰ নং : ১২৩ বয়স : 23 লিঙ্গ : পুৰুষ	YXH0110155 ফটো উপলব্ধ	510 নাম : পদা হাজাম পিতাৰ নাম: হৰতাল হাজাম ঘৰ নং : ১২৩ গ বয়স : 24 লিঙ্গ : পুৰুষ	BYH0604868 ফটো উপলব্ধ



<p>E 511 BYH1228393</p> <p>নাম : কমলা হাজাম পিতাৰ নাম: হেমেশ্বৰ নাথ ঘৰ নং : ১২৩গ বয়স : 65 লিঙ্গ : পুৰুষ</p> <p>ফটো উপলব্ধ</p>	<p>512 BYH1228417</p> <p>নাম : হৰতাল হাজাম পিতাৰ নাম: গোলাপ হাজাম ঘৰ নং : ১২৩গ বয়স : 52 লিঙ্গ : পুৰুষ</p> <p>ফটো উপলব্ধ</p>	<p>513 BYH1228428</p> <p>নাম : হেমেশ্বৰী হাজাম স্বামীৰ নাম: হৰতাল হাজাম ঘৰ নং : ১২৩গ বয়স : 47 লিঙ্গ : মহিলা</p> <p>ফটো উপলব্ধ</p>
<p>514 BYH1228440</p> <p>নাম : সাবিত্ৰী কৰ্মকাৰ স্বামীৰ নাম: খৰ্গেশ্বৰ কৰ্মকাৰ ঘৰ নং : ১২৪ বয়স : 65 লিঙ্গ : মহিলা</p> <p>ফটো উপলব্ধ</p>	<p>515 BYH1228451</p> <p>নাম : লীলা কৰ্মকাৰ স্বামীৰ নাম: খৰ্গেশ্বৰ কৰ্মকাৰ ঘৰ নং : ১২৪ বয়স : 57 লিঙ্গ : মহিলা</p> <p>ফটো উপলব্ধ</p>	<p>516 BYH0007997</p> <p>নাম : কমলেশ্বৰ কৰ্মকাৰ পিতাৰ নাম: খৰ্গেশ্বৰ কৰ্মকাৰ ঘৰ নং : ১২৪ বয়স : 29 লিঙ্গ : পুৰুষ</p> <p>ফটো উপলব্ধ</p>
<p>S 517 BYH0322024</p> <p>নাম : বৰিয়া খাতুন পিতাৰ নাম: জুলহাচ আলী ঘৰ নং : 124 বয়স : 25 লিঙ্গ : মহিলা</p> <p>ফটো উপলব্ধ</p>	<p>518 BYH0507822</p> <p>নাম : সঞ্জয় কৰ্মকাৰ পিতাৰ নাম: খৰ্গেশ্বৰ কৰ্মকাৰ ঘৰ নং : 128 বয়স : 24 লিঙ্গ : পুৰুষ</p> <p>ফটো উপলব্ধ</p>	<p>519 BYH1228495</p> <p>নাম : ললিতা ৰাজপুত স্বামীৰ নাম: ঘনশ্যাম ৰাজপুত ঘৰ নং : ১২৫ বয়স : 45 লিঙ্গ : মহিলা</p> <p>ফটো উপলব্ধ</p>
<p>520 YXH0104471</p> <p>নাম : ৰিংকু ৰাজপুত পিতাৰ নাম: ঘনশ্যাম ৰাজপুত ঘৰ নং : ১২৫ বয়স : 20 লিঙ্গ : পুৰুষ</p> <p>ফটো উপলব্ধ</p>	<p>521 BYH1228508</p> <p>নাম : ফাগুনী গঞ্জ স্বামীৰ নাম: পদ গঞ্জ ঘৰ নং : ১২৬ বয়স : 60 লিঙ্গ : মহিলা</p> <p>ফটো উপলব্ধ</p>	<p>522 BYH1660088</p> <p>নাম : বিজয় ৰাজপুত পিতাৰ নাম: পদ ৰাজপুত ঘৰ নং : ১২৬ বয়স : 48 লিঙ্গ : পুৰুষ</p> <p>ফটো উপলব্ধ</p>
<p>523 BYH1660077</p> <p>নাম : কুন্তী ৰাজপুত স্বামীৰ নাম: বিজয় ৰাজপুত ঘৰ নং : ১২৬ বয়স : 35 লিঙ্গ : মহিলা</p> <p>ফটো উপলব্ধ</p>	<p>524 BYH1228553</p> <p>নাম : শ্ৰীমতী কৰ্মকাৰ স্বামীৰ নাম: বুলন কৰ্মকাৰ ঘৰ নং : ১২৭ বয়স : 45 লিঙ্গ : মহিলা</p> <p>ফটো উপলব্ধ</p>	<p>525 BYH0497123</p> <p>নাম : লক্ষী কৰ্মকাৰ পিতাৰ নাম: বুলন কৰ্মকাৰ ঘৰ নং : ১২৭ বয়স : 24 লিঙ্গ : মহিলা</p> <p>ফটো উপলব্ধ</p>
<p>526 BYH1228462</p> <p>নাম : কমল কৰ্মকাৰ পিতাৰ নাম: খৰ্গেশ্বৰ কৰ্মকাৰ ঘৰ নং : ১২৮ ক বয়স : 42 লিঙ্গ : পুৰুষ</p> <p>ফটো উপলব্ধ</p>	<p>527 BYH1228473</p> <p>নাম : ৰীতা কৰ্মকাৰ স্বামীৰ নাম: কমল কৰ্মকাৰ ঘৰ নং : ১২৮ ক বয়স : 40 লিঙ্গ : মহিলা</p> <p>ফটো উপলব্ধ</p>	<p>528 BYH0488304</p> <p>নাম : মুন কৰ্মকাৰ স্বামীৰ নাম: দলাল কৰ্মকাৰ ঘৰ নং : ১২৯ খ বয়স : 35 লিঙ্গ : মহিলা</p> <p>ফটো উপলব্ধ</p>
<p>529 BYH1228600</p> <p>নাম : অনিমা হাজাম স্বামীৰ নাম: মহেন্দ্ৰ হাজাম ঘৰ নং : ১২৯ বয়স : 47 লিঙ্গ : মহিলা</p> <p>ফটো উপলব্ধ</p>	<p>530 BYH0245761</p> <p>নাম : সুৰেশ হাজাম পিতাৰ নাম: মহেন্দ্ৰ হাজাম ঘৰ নং : ১২৯ বয়স : 29 লিঙ্গ : পুৰুষ</p> <p>ফটো উপলব্ধ</p>	<p>531 BYH0567909</p> <p>নাম : শিবা হাজাম পিতাৰ নাম: মহেন্দ্ৰ হাজাম ঘৰ নং : 129 বয়স : 26 লিঙ্গ : পুৰুষ</p> <p>ফটো উপলব্ধ</p>
<p>532 BYH1228622</p> <p>নাম : দিনেশ হাজাম মাতৃৰ নাম: অনিমা হাজাম ঘৰ নং : 129 ক বয়স : 34 লিঙ্গ : পুৰুষ</p> <p>ফটো উপলব্ধ</p>	<p>533 BYH0488445</p> <p>নাম : তৱানী হাজাম স্বামীৰ নাম: দিনেশ হাজাম ঘৰ নং : ১২৯ ক বয়স : 29 লিঙ্গ : মহিলা</p> <p>ফটো উপলব্ধ</p>	<p>534 BYH1228644</p> <p>নাম : অঞ্জলী ভূঞা স্বামীৰ নাম: চন্দ্ৰা ভূঞা ঘৰ নং : ১৩০ বয়স : 57 লিঙ্গ : মহিলা</p> <p>ফটো উপলব্ধ</p>
<p>535 BYH1228699</p> <p>নাম : চন্দন ভূমিজ পিতাৰ নাম: উমাকান্ত ভূমিজ ঘৰ নং : ১৩২ বয়স : 37 লিঙ্গ : পুৰুষ</p> <p>ফটো উপলব্ধ</p>	<p>S 536 BYH1228702</p> <p>নাম : অনিমা ভূমিজ পিতাৰ নাম: উমাকান্ত ভূমিজ ঘৰ নং : ১৩২ বয়স : 35 লিঙ্গ : মহিলা</p> <p>ফটো উপলব্ধ</p>	<p>537 BYH0488361</p> <p>নাম : জয়া ভূমিজ স্বামীৰ নাম: চন্দন ভূমিজ ঘৰ নং : 132 বয়স : 28 লিঙ্গ : মহিলা</p> <p>ফটো উপলব্ধ</p>
<p>538 BYH0488312</p> <p>নাম : আকাশ ভূমিজ পিতাৰ নাম: উমাকান্ত ভূমিজ ঘৰ নং : 132 বয়স : 25 লিঙ্গ : পুৰুষ</p> <p>ফটো উপলব্ধ</p>	<p>539 BYH1228688</p> <p>নাম : বিন্দামণি ভূমিজ স্বামীৰ নাম: উমাকান্ত ভূমিজ ঘৰ নং : 132 ক বয়স : 62 লিঙ্গ : মহিলা</p> <p>ফটো উপলব্ধ</p>	<p>540 BYH1228724</p> <p>নাম : সাৰদা ৰাজপুত স্বামীৰ নাম: ৰাজত ৰাজপুত ঘৰ নং : ১৩৩ বয়স : 57 লিঙ্গ : মহিলা</p> <p>ফটো উপলব্ধ</p>



541 নাম : অৰন ৰাজপুত পিতাৰ নাম: ৰঞ্জিত ৰাজপুত ঘৰ নং : 133 বয়স : 29 লিঙ্গ : পুৰুষ	BYH0334193 ফটো উপলব্ধ	542 নাম : ধৰম ৰাজপুত পিতাৰ নাম: ৰঞ্জিত ৰাজপুত ঘৰ নং : 133 ক বয়স : 34 লিঙ্গ : পুৰুষ	BYH1228735 ফটো উপলব্ধ	543 নাম : নিকিতা ৰাজপুত স্বামীৰ নাম: ধৰম ৰাজপুত ঘৰ নং : 133 ক বয়স : 31 লিঙ্গ : মহিলা	BYH0345165 ফটো উপলব্ধ
544 নাম : কল্পনা ৰাজপুত পিতাৰ নাম: ৰঞ্জিত ৰাজপুত ঘৰ নং : 133 বয়স : 40 লিঙ্গ : মহিলা	BYH0488437 ফটো উপলব্ধ	545 নাম : বাপাই বৰা পিতাৰ নাম: বাপাৰাম বৰা ঘৰ নং : 138 বয়স : 55 লিঙ্গ : পুৰুষ	BYH1228768 ফটো উপলব্ধ	546 নাম : অঞ্জলী বৰা স্বামীৰ নাম: বাপাই বৰা ঘৰ নং : 138 বয়স : 52 লিঙ্গ : মহিলা	BYH1228779 ফটো উপলব্ধ
547 নাম : প্ৰদীপ বৰা পিতাৰ নাম: বাপাই বৰা ঘৰ নং : 134 বয়স : 31 লিঙ্গ : পুৰুষ	BYH1228939 ফটো উপলব্ধ	548 নাম : প্ৰভাত বৰা পিতাৰ নাম: বাপাই বৰা ঘৰ নং : 138 ক বয়স : 35 লিঙ্গ : পুৰুষ	BYH1228757 ফটো উপলব্ধ	549 নাম : পূজা বৰা স্বামীৰ নাম: প্ৰভাত বৰা ঘৰ নং : 138 ক বয়স : 29 লিঙ্গ : মহিলা	BYH0011247 ফটো উপলব্ধ
550 নাম : মহেশ ৰাজপুত পিতাৰ নাম: বিনয় ৰাজপুত ঘৰ নং : 135 বয়স : 74 লিঙ্গ : পুৰুষ	BYH1228780 ফটো উপলব্ধ	551 নাম : শান্তি ৰাজপুত স্বামীৰ নাম: মহেশ ৰাজপুত ঘৰ নং : 135 বয়স : 67 লিঙ্গ : মহিলা	BYH1228791 ফটো উপলব্ধ	552 নাম : জয়প্ৰকাশ ৰাজপুত পিতাৰ নাম: মহেশ ৰাজপুত ঘৰ নং : 135 বয়স : 36 লিঙ্গ : পুৰুষ	BYH1228826 ফটো উপলব্ধ
S 553 নাম : মণী ৰাজপুত পিতাৰ নাম: মহেশ ৰাজপুত ঘৰ নং : 135 বয়স : 82 লিঙ্গ : মহিলা	BYH1228815 ফটো উপলব্ধ	554 নাম : বুদ্ধিমানী চন্ডিক স্বামীৰ নাম: বিশ্বনাথ চন্ডিক ঘৰ নং : 136 বয়স : 62 লিঙ্গ : মহিলা	BYH1228859 ফটো উপলব্ধ	555 নাম : দীপু চন্ডিক পিতাৰ নাম: বিশ্বনাথ চন্ডিক ঘৰ নং : 136 বয়স : 36 লিঙ্গ : পুৰুষ	BYH1228882 ফটো উপলব্ধ
E 556 নাম : বিজু চন্ডিক মাতৃৰ নাম: বুদ্ধিমানী চন্ডিক ঘৰ নং : 136 বয়স : 83 লিঙ্গ : পুৰুষ	BYH1228848 ফটো উপলব্ধ	557 নাম : অনিতা চন্ডীক স্বামীৰ নাম: দীপু চন্ডীক ঘৰ নং : 136 বয়স : 33 লিঙ্গ : মহিলা	BYH0515551 ফটো উপলব্ধ	558 নাম : মনোজ চন্ডিক মাতৃৰ নাম: বুদ্ধিমানী চন্ডিক ঘৰ নং : 136 বয়স : 32 লিঙ্গ : পুৰুষ	BYH1228837 ফটো উপলব্ধ
559 নাম : পূজা চন্ডিক স্বামীৰ নাম: বিজু চন্ডিক ঘৰ নং : 136 বয়স : 27 লিঙ্গ : মহিলা	BYH0242750 ফটো উপলব্ধ	560 নাম : বৰ্ষা কুমাৰী স্বামীৰ নাম: মনোজ চন্ডিক ঘৰ নং : 136 বয়স : 25 লিঙ্গ : মহিলা	BYH1691369 ফটো উপলব্ধ	561 নাম : আৰতি চন্ডিক স্বামীৰ নাম: দীপক চন্ডিক ঘৰ নং : 136 ক বয়স : 42 লিঙ্গ : মহিলা	BYH1228871 ফটো উপলব্ধ
562 নাম : দীপক চন্ডিক পিতাৰ নাম: বিশ্বনাথ চন্ডিক ঘৰ নং : 136 বয়স : 48 লিঙ্গ : পুৰুষ	BYH1228860 ফটো উপলব্ধ	563 নাম : উলী চন্ডীক পিতাৰ নাম: দীপক চন্ডীক ঘৰ নং : 136 ক বয়স : 25 লিঙ্গ : মহিলা	BYH0567982 ফটো উপলব্ধ	564 নাম : প্ৰিন্স চন্ডীক পিতাৰ নাম: দীপক চন্ডিক ঘৰ নং : 136 ক বয়স : 24 লিঙ্গ : পুৰুষ	BYH0440156 ফটো উপলব্ধ
565 নাম : বৃহতী চন্ডিক পিতাৰ নাম: দীপক চন্ডিক ঘৰ নং : 136 ক বয়স : 20 লিঙ্গ : পুৰুষ	YXH0032490 ফটো উপলব্ধ	566 নাম : ধন্তী বৰা স্বামীৰ নাম: টংকেশ্বৰ বৰা ঘৰ নং : 139 বয়স : 67 লিঙ্গ : মহিলা	BYH1228893 ফটো উপলব্ধ	567 নাম : বুমী বৰা পিতাৰ নাম: টংকেশ্বৰ বৰা ঘৰ নং : 139 বয়স : 46 লিঙ্গ : মহিলা	BYH1228906 ফটো উপলব্ধ
E 568 নাম : দেব সিং ৰাজপুত পিতাৰ নাম: লালু ৰাজপুত ঘৰ নং : 138 বয়স : 55 লিঙ্গ : পুৰুষ	BYH1228917 ফটো উপলব্ধ	569 নাম : জুন ৰাজপুত স্বামীৰ নাম: দেবসিং ৰাজপুত ঘৰ নং : 138 বয়স : 47 লিঙ্গ : মহিলা	BYH1228928 ফটো উপলব্ধ	S 570 নাম : নিৰ্মলা ৰাজপুত পিতাৰ নাম: দেবসিং ৰাজপুত ঘৰ নং : 138 বয়স : 83 লিঙ্গ : মহিলা	BYH1660306 ফটো উপলব্ধ



<p>S 571 BYH0497107</p> <p>নাম : নিৰ্মলা ৰাজপুত পিতাৰ নাম: দেৱাচিঙ ৰাজপুত ঘৰ নং : 138 বয়স : 33 লিঙ্গ : মহিলা</p> <p>ফটো উপলব্ধ</p>	<p>572 BYH0171744</p> <p>নাম : উপেন ৰাজপুত পিতাৰ নাম: দেৱসিং ৰাজপুত ঘৰ নং : 138 বয়স : 29 লিঙ্গ : পুৰুষ</p> <p>ফটো উপলব্ধ</p>	<p>S 573 BYH0244541</p> <p>নাম : দেবন্তী ৰাজপুত পিতাৰ নাম: দেৱসিং ৰাজপুত ঘৰ নং : 138 বয়স : 27 লিঙ্গ : মহিলা</p> <p>ফটো উপলব্ধ</p>
<p>574 BYH0604827</p> <p>নাম : নিপেন ৰাজপুত পিতাৰ নাম: দেৱসিং ৰাজপুত ঘৰ নং : 138 বয়স : 26 লিঙ্গ : পুৰুষ</p> <p>ফটো উপলব্ধ</p>	<p>575 BYH0451013</p> <p>নাম : ৰিতু ৰাজপুত পিতাৰ নাম: দেৱসিং ৰাজপুত ঘৰ নং : 138 বয়স : 22 লিঙ্গ : মহিলা</p> <p>ফটো উপলব্ধ</p>	<p>576 BYH1228940</p> <p>নাম : বিৰেণ শইকীয়া পিতাৰ নাম: শুভকান্ত শইকীয়া ঘৰ নং : 138 বয়স : 58 লিঙ্গ : পুৰুষ</p> <p>ফটো উপলব্ধ</p>
<p>577 BYH1228951</p> <p>নাম : মিন শইকীয়া স্বামীৰ নাম: বাৰেন শইকীয়া ঘৰ নং : 138 বয়স : 49 লিঙ্গ : মহিলা</p> <p>ফটো উপলব্ধ</p>	<p>578 BYH1228973</p> <p>নাম : প্ৰবীন শইকীয়া পিতাৰ নাম: শুভ শইকীয়া ঘৰ নং : 180 বয়স : 46 লিঙ্গ : পুৰুষ</p> <p>ফটো উপলব্ধ</p>	<p>579 BYH1228984</p> <p>নাম : দীপা শইকীয়া স্বামীৰ নাম: প্ৰবীন শইকীয়া ঘৰ নং : 180 বয়স : 39 লিঙ্গ : মহিলা</p> <p>ফটো উপলব্ধ</p>
<p>580 YXH0066290</p> <p>নাম : প্ৰশান্ত শইকীয়া পিতাৰ নাম: প্ৰবীন শইকীয়া ঘৰ নং : 180 বয়স : 20 লিঙ্গ : পুৰুষ</p> <p>ফটো উপলব্ধ</p>	<p>581 BYH1228995</p> <p>নাম : জিতেন শইকীয়া পিতাৰ নাম: শুভ শইকীয়া ঘৰ নং : 181 বয়স : 54 লিঙ্গ : পুৰুষ</p> <p>ফটো উপলব্ধ</p>	<p>582 BYH1229001</p> <p>নাম : চম্পা শইকীয়া স্বামীৰ নাম: জিতেন শইকীয়া ঘৰ নং : 181 বয়স : 48 লিঙ্গ : মহিলা</p> <p>ফটো উপলব্ধ</p>
<p>583 BYH0567891</p> <p>নাম : পিংকী শইকীয়া পিতাৰ নাম: জিতেন শইকীয়া ঘৰ নং : 141 বয়স : 30 লিঙ্গ : মহিলা</p> <p>ফটো উপলব্ধ</p>	<p>584 BYH1229012</p> <p>নাম : বাবুসিং ৰাজপুত পিতাৰ নাম: পুস্তম ৰাজপুত ঘৰ নং : 182 বয়স : 47 লিঙ্গ : পুৰুষ</p> <p>ফটো উপলব্ধ</p>	<p>585 BYH1229023</p> <p>নাম : গণিতা ৰাজপুত স্বামীৰ নাম: বাবুসিং ৰাজপুত ঘৰ নং : 182 বয়স : 42 লিঙ্গ : মহিলা</p> <p>ফটো উপলব্ধ</p>
<p>586 BYH1697879</p> <p>নাম : কৰবী গঞ্জ স্বামীৰ নাম: ধন ৰাজপুত ঘৰ নং : 182 বয়স : 29 লিঙ্গ : মহিলা</p> <p>ফটো উপলব্ধ</p>	<p>587 BYH0245415</p> <p>নাম : ধন ৰাজপুত পিতাৰ নাম: বাবুসিং ৰাজপুত ঘৰ নং : 182 বয়স : 28 লিঙ্গ : পুৰুষ</p> <p>ফটো উপলব্ধ</p>	<p>S 588 BYH0171843</p> <p>নাম : চুচিলা ৰাজপুত পিতাৰ নাম: বাবুসিং ৰাজপুত ঘৰ নং : 182 বয়স : 27 লিঙ্গ : মহিলা</p> <p>ফটো উপলব্ধ</p>
<p>589 BYH1229034</p> <p>নাম : চঞ্চলা চাহ স্বামীৰ নাম: গকুল চাহ ঘৰ নং : 183 বয়স : 62 লিঙ্গ : মহিলা</p> <p>ফটো উপলব্ধ</p>	<p>590 BYH1229045</p> <p>নাম : চব্বা চাহ স্বামীৰ নাম: গকুল চাহ ঘৰ নং : 183 বয়স : 50 লিঙ্গ : মহিলা</p> <p>ফটো উপলব্ধ</p>	<p>591 BYH0567990</p> <p>নাম : নাৰায়ণ শাহ পিতাৰ নাম: গকুল শাহ ঘৰ নং : 143 বয়স : 23 লিঙ্গ : পুৰুষ</p> <p>ফটো উপলব্ধ</p>
<p>592 BYH1229056</p> <p>নাম : নিৰ্মল চাহ পিতাৰ নাম: চিদাৰী চাহ ঘৰ নং : 188 বয়স : 72 লিঙ্গ : পুৰুষ</p> <p>ফটো উপলব্ধ</p>	<p>593 BYH0171942</p> <p>নাম : কামেশ্বৰ চাহ পিতাৰ নাম: ৰাজেশ্বৰ চাহ ঘৰ নং : 188 বয়স : 46 লিঙ্গ : পুৰুষ</p> <p>ফটো উপলব্ধ</p>	<p>594 YXH0050278</p> <p>নাম : প্ৰভাৱতী দেৱী স্বামীৰ নাম: কামেশ্বৰ চাহ ঘৰ নং : 188 বয়স : 45 লিঙ্গ : মহিলা</p> <p>ফটো উপলব্ধ</p>
<p>S 595 BYH0171934</p> <p>নাম : ৰমেশ চাহ পিতাৰ নাম: ৰাজেশ্বৰ চাহ ঘৰ নং : 188 বয়স : 37 লিঙ্গ : পুৰুষ</p> <p>ফটো উপলব্ধ</p>	<p>596 BYH1229089</p> <p>নাম : সন্তোষ চাহ পিতাৰ নাম: নিৰ্মল চাহ ঘৰ নং : 188 বয়স : 37 লিঙ্গ : পুৰুষ</p> <p>ফটো উপলব্ধ</p>	<p>597 BYH1232640</p> <p>নাম : চঞ্জ দেৱী গোপটা স্বামীৰ নাম: সন্তোষ চাহ ঘৰ নং : 188 বয়স : 33 লিঙ্গ : মহিলা</p> <p>ফটো উপলব্ধ</p>
<p>598 BYH0287623</p> <p>নাম : গনেশ চাহ পিতাৰ নাম: নিৰ্মল চাহ ঘৰ নং : 188 বয়স : 28 লিঙ্গ : পুৰুষ</p> <p>ফটো উপলব্ধ</p>	<p>599 BYH1229090</p> <p>নাম : মনু বৰা পিতাৰ নাম: মানিক বৰা ঘৰ নং : 188 বয়স : 83 লিঙ্গ : পুৰুষ</p> <p>ফটো উপলব্ধ</p>	<p>600 BYH1229103</p> <p>নাম : দীনমাই বৰা স্বামীৰ নাম: মনু বৰা ঘৰ নং : 188 বয়স : 67 লিঙ্গ : মহিলা</p> <p>ফটো উপলব্ধ</p>



601 নাম : পিন্টু বৰা পিতাৰ নাম: মনু বৰা ঘৰ নং : 185 বয়স : 37 লিঙ্গ : পুৰুষ	BYH1229125 ফটো উপলব্ধ	602 নাম : বশিমা বেথুা বৈশ্য বৰা স্বামীৰ নাম: পীন্টু বৰা ঘৰ নং : 145 বয়স : 36 লিঙ্গ : মহিলা	BYH0567958 ফটো উপলব্ধ	603 নাম : বিন্টু বৰা পিতাৰ নাম: মনো বৰা ঘৰ নং : 185 বয়স : 33 লিঙ্গ : পুৰুষ	BYH1229136 ফটো উপলব্ধ
604 নাম : ইচিকা শৰ্মা বৰা স্বামীৰ নাম: বিন্টু বৰা ঘৰ নং : 145 বয়স : 24 লিঙ্গ : মহিলা	BYH0567834 ফটো উপলব্ধ	605 নাম : চেৰাক আলী পিতাৰ নাম: জিন্নত আলী ঘৰ নং : 186 বয়স : 72 লিঙ্গ : পুৰুষ	BYH1229158 ফটো উপলব্ধ	606 নাম : আচমত আলী পিতাৰ নাম: চেৰাক আলী ঘৰ নং : 186 বয়স : 30 লিঙ্গ : পুৰুষ	BYH1660497 ফটো উপলব্ধ
607 নাম : বজনা খাতুন স্বামীৰ নাম: আচমত আলী ঘৰ নং : 186 বয়স : 20 লিঙ্গ : মহিলা	YXH0040162 ফটো উপলব্ধ	608 নাম : বহিম আলি পিতাৰ নাম: চেৰাক আলি ঘৰ নং : 186 গ বয়স : 38 লিঙ্গ : পুৰুষ	BYH1229238 ফটো উপলব্ধ	609 নাম : তাৰা খাতুন পিতাৰ নাম: বহিম আলী ঘৰ নং : 186 গ বয়স : 26 লিঙ্গ : মহিলা	BYH0242172 ফটো উপলব্ধ
610 নাম : ইছব আলী পিতাৰ নাম: চেৰাক আলী ঘৰ নং : 186 ক বয়স : 47 লিঙ্গ : পুৰুষ	BYH1229170 ফটো উপলব্ধ	611 নাম : মমতাজ বেগম স্বামীৰ নাম: ইছব আলী ঘৰ নং : 186 ক বয়স : 42 লিঙ্গ : মহিলা	BYH1229181 ফটো উপলব্ধ	612 নাম : আমিৰ আলী পিতাৰ নাম: ইছব আলি ঘৰ নং : 186 ক বয়স : 29 লিঙ্গ : পুৰুষ	BYH0497149 ফটো উপলব্ধ
613 নাম : আৰিফ আলী পিতাৰ নাম: ইছব আলী ঘৰ নং : 186 ক বয়স : 23 লিঙ্গ : পুৰুষ	BYH0527499 ফটো উপলব্ধ	614 নাম : হাবিজা খাতুন স্বামীৰ নাম: আমিৰ আলী ঘৰ নং : 186 ক বয়স : 22 লিঙ্গ : মহিলা	BYH0466805 ফটো উপলব্ধ	615 নাম : বুবিজা খাতুন পিতাৰ নাম: ইছব আলী ঘৰ নং : 186 ক বয়স : 20 লিঙ্গ : মহিলা	YXH0027482 ফটো উপলব্ধ
616 নাম : কৰিম আলী পিতাৰ নাম: চেৰাক আলী ঘৰ নং : 186 খ বয়স : 42 লিঙ্গ : পুৰুষ	BYH1229216 ফটো উপলব্ধ	617 নাম : বাবিয়া খাতুন পিতাৰ নাম: কৰিম আলী ঘৰ নং : 186 খ বয়স : 37 লিঙ্গ : মহিলা	BYH1229227 ফটো উপলব্ধ	618 নাম : আব্দুল আলী পিতাৰ নাম: চেৰেক আলী ঘৰ নং : 186 ঙ বয়স : 34 লিঙ্গ : পুৰুষ	BYH1229147 ফটো উপলব্ধ
# 619 নাম : বুকতাৰা বেগম স্বামীৰ নাম: আব্দুল আলী ঘৰ নং : 186 ঙ বয়স : 29 লিঙ্গ : মহিলা	BYH1660500 ফটো উপলব্ধ	620 নাম : চৰফা বান স্বামীৰ নাম: আকিতৰ আলী ঘৰ নং : 147 গ বয়স : 28 লিঙ্গ : মহিলা	BYH0272054 ফটো উপলব্ধ	621 নাম : শান্তি ৰাজপুত পিতাৰ নাম: বাবু সিং ৰাজপুত ঘৰ নং : 243 খ বয়স : 25 লিঙ্গ : মহিলা	BYH0488254 ফটো উপলব্ধ
622 নাম : মজিবুৰ ৰহমান পিতাৰ নাম: হাফিজ উদ্দিন ঘৰ নং : 303 বয়স : 48 লিঙ্গ : পুৰুষ	BYH1205089 ফটো উপলব্ধ	623 নাম : উমোচুলমা খাতুন স্বামীৰ নাম: মজিবুৰ ৰহমান ঘৰ নং : 303 বয়স : 43 লিঙ্গ : মহিলা	BYH1205090 ফটো উপলব্ধ	624 নাম : উছমানুৰ ৰহমান পিতাৰ নাম: মজিবুৰ ৰহমান ঘৰ নং : 303 বয়স : 27 লিঙ্গ : পুৰুষ	BYH0292532 ফটো উপলব্ধ
625 নাম : ইয়াচিফন নেহা স্বামীৰ নাম: উছমানুৰ ৰহমান ঘৰ নং : 303 বয়স : 26 লিঙ্গ : মহিলা	BYH0292037 ফটো উপলব্ধ	626 নাম : আজিবুৰ ৰহমান পিতাৰ নাম: মজিবুৰ ৰহমান ঘৰ নং : 303 বয়স : 24 লিঙ্গ : পুৰুষ	BYH0488403 ফটো উপলব্ধ	627 নাম : গোলাপী বেগম স্বামীৰ নাম: আজিবুৰ ৰহমান ঘৰ নং : 303 বয়স : 23 লিঙ্গ : মহিলা	YXH0084913 ফটো উপলব্ধ
628 নাম : জামিনা খাতুন স্বামীৰ নাম: হাফিজ উদ্দিন ঘৰ নং : 308 বয়স : 65 লিঙ্গ : মহিলা	BYH1205216 ফটো উপলব্ধ	629 নাম : চিৰাজুল হক পিতাৰ নাম: হাফিজ উদ্দিন ঘৰ নং : 308 বয়স : 43 লিঙ্গ : পুৰুষ	BYH1205227 ফটো উপলব্ধ	630 নাম : মহিদা খাতুন স্বামীৰ নাম: চিৰাজুল হক ঘৰ নং : 308 বয়স : 37 লিঙ্গ : মহিলা	BYH1205238 ফটো উপলব্ধ



631	BYH0448159	ফটো উপলব্ধ	632	BYH1205329	ফটো উপলব্ধ	# 633	BYH1205330	ফটো উপলব্ধ
নাম : মুছাৰফ আহমেদ পিতাৰ নাম: চিৰাজুল হক ঘৰ নং : 304 বয়স : 22 লিঙ্গ : পুৰুষ			নাম : আব্দুল ৰছিদ পিতাৰ নাম: আমিৰ উদ্দিন ঘৰ নং : 305 বয়স : 41 লিঙ্গ : পুৰুষ			নাম : মনুৰা বেগম স্বামীৰ নাম: আব্দুল ৰচিদ ঘৰ নং : 305 বয়স : 39 লিঙ্গ : মহিলা		
634	BYH0605352	ফটো উপলব্ধ	635	BYH0527408	ফটো উপলব্ধ	636	YXH0027730	ফটো উপলব্ধ
নাম : আব্দুল জলিল অন্যান্য: আব্দুল ৰাছিদ ঘৰ নং : 305 বয়স : 36 লিঙ্গ : পুৰুষ			নাম : ৰকিবুল হুছেইন পিতাৰ নাম: আব্দুল ৰছিদ ঘৰ নং : 305 বয়স : 23 লিঙ্গ : পুৰুষ			নাম : চুলেমা খাতুন স্বামীৰ নাম: ৰকিবুল হুছেইন ঘৰ নং : 305 বয়স : 20 লিঙ্গ : মহিলা		
E 637	BYH1205454	ফটো উপলব্ধ	638	BYH1205465	ফটো উপলব্ধ	639	BYH1205487	ফটো উপলব্ধ
নাম : কদম আলী পিতাৰ নাম: সদৰ আলী ঘৰ নং : 307 বয়স : 77 লিঙ্গ : পুৰুষ			নাম : নূৰজাহান স্বামীৰ নাম: কদম আলী ঘৰ নং : 306 বয়স : 65 লিঙ্গ : মহিলা			নাম : নূৰ আমিন পিতাৰ নাম: কদম আলী ঘৰ নং : 306 বয়স : 41 লিঙ্গ : পুৰুষ		
640	BYH0319830	ফটো উপলব্ধ	641	BYH1205421	ফটো উপলব্ধ	642	BYH0319806	ফটো উপলব্ধ
নাম : অনৱাৰ হুছেইন পিতাৰ নাম: কদম আলী ঘৰ নং : 306 বয়স : 31 লিঙ্গ : পুৰুষ			নাম : ৰুফুল আমিন পিতাৰ নাম: কদম আলী ঘৰ নং : 306 ক বয়স : 38 লিঙ্গ : পুৰুষ			নাম : জেচমিনা খাতুন স্বামীৰ নাম: ৰুফুল আমিন ঘৰ নং : 306 ক বয়স : 30 লিঙ্গ : মহিলা		
643	BYH1205443	ফটো উপলব্ধ	644	BYH0371237	ফটো উপলব্ধ	645	BYH1205498	ফটো উপলব্ধ
নাম : নূৰ হুছেইন পিতাৰ নাম: কদম আলী ঘৰ নং : 306 খ বয়স : 34 লিঙ্গ : পুৰুষ			নাম : আঞ্জুমা বেগম স্বামীৰ নাম: নূৰ হুছেইন ঘৰ নং : 306 খ বয়স : 23 লিঙ্গ : মহিলা			নাম : কাসেম আলী পিতাৰ নাম: সদৰ আলী ঘৰ নং : 309 বয়স : 65 লিঙ্গ : পুৰুষ		
646	BYH1205501	ফটো উপলব্ধ	647	BYH0488452	ফটো উপলব্ধ	648	YXH0025742	ফটো উপলব্ধ
নাম : হালিমা খাতুন স্বামীৰ নাম: কাসেম আলী ঘৰ নং : 309 বয়স : 52 লিঙ্গ : মহিলা			নাম : হিপজল ৰহমান পিতাৰ নাম: কাসেম আলী ঘৰ নং : 307 বয়স : 25 লিঙ্গ : পুৰুষ			নাম : চাৰ্জিনা বেগম স্বামীৰ নাম: হিপজল ৰহমান ঘৰ নং : 309 বয়স : 21 লিঙ্গ : মহিলা		
649	BYH1205512	ফটো উপলব্ধ	650	BYH1659172	ফটো উপলব্ধ	651	BYH1205603	ফটো উপলব্ধ
নাম : আব্দুল হালিম পিতাৰ নাম: কাসেম আলী ঘৰ নং : 307 খ বয়স : 34 লিঙ্গ : পুৰুষ			নাম : ৰেহেনা খাতুন স্বামীৰ নাম: আব্দুল হালিম ঘৰ নং : 307 খ বয়স : 31 লিঙ্গ : মহিলা			নাম : আব্দুল অহাব পিতাৰ নাম: নূৰ মহম্মদ ঘৰ নং : 308 বয়স : 47 লিঙ্গ : পুৰুষ		
652	BYH1205614	ফটো উপলব্ধ	653	BYH0334763	ফটো উপলব্ধ	654	BYH0496612	ফটো উপলব্ধ
নাম : চকিনা খাতুন স্বামীৰ নাম: আব্দুল অহাব ঘৰ নং : 308 বয়স : 43 লিঙ্গ : মহিলা			নাম : আশ্ফিনা খাতুন পিতাৰ নাম: আব্দুল অহাব ঘৰ নং : 308 বয়স : 27 লিঙ্গ : মহিলা			নাম : চাইদুল ইছলাম পিতাৰ নাম: আব্দুল অহাব ঘৰ নং : 308 বয়স : 26 লিঙ্গ : পুৰুষ		
655	BYH1205625	ফটো উপলব্ধ	656	BYH1659194	ফটো উপলব্ধ	657	BYH1660204	ফটো উপলব্ধ
নাম : আব্দুল হানিফ পিতাৰ নাম: কাসেম আলী ঘৰ নং : 308 ক বয়স : 33 লিঙ্গ : পুৰুষ			নাম : আছমিনা বেগম স্বামীৰ নাম: আব্দুল হানিফ ঘৰ নং : 308 ক বয়স : 29 লিঙ্গ : মহিলা			নাম : গীতা মুন দেবী স্বামীৰ নাম: দীনেশ শাহ ঘৰ নং : 528 বয়স : 34 লিঙ্গ : মহিলা		
658	BYH0442145	ফটো উপলব্ধ						
নাম : সন্দীপা দাস পিতাৰ নাম: গোপাল চন্দ্ৰ দাস ঘৰ নং : ঘৰ নং 83 বয়স : 23 লিঙ্গ : মহিলা								



659	1	YXH0137778	ফটো উপলব্ধ	নাম : ছাদাম হুছেইন পিতাৰ নাম: আব্দুল বছিদ ঘৰ নং : ৩০৫ বয়স : 19 লিঙ্গ : পুৰুষ	660	1	YXH0138321	ফটো উপলব্ধ	নাম : নেকিবুৰ ইছলাম পিতাৰ নাম: নৰুল ইছলাম ঘৰ নং : ১৩৭ বয়স : 18 লিঙ্গ : পুৰুষ	661	1	YXH0143339	ফটো উপলব্ধ	নাম : বসমা খাতুন পিতাৰ নাম: কাৰিম আলী ঘৰ নং : ১৪৬খ বয়স : 20 লিঙ্গ : মহিলা
662	1	YXH0143883	ফটো উপলব্ধ	নাম : অজয় গড় পিতাৰ নাম: ভৰত গড় ঘৰ নং : ৪৬ বয়স : 23 লিঙ্গ : পুৰুষ	663	1	YXH0143891	ফটো উপলব্ধ	নাম : জতীন ৰাজপুত পিতাৰ নাম: বিপুল ৰাজপুত ঘৰ নং : ১১৯ বয়স : 18 লিঙ্গ : পুৰুষ	664	1	YXH0143974	ফটো উপলব্ধ	নাম : লক্ষী গড় স্বামীৰ নাম: বাবু গড় ঘৰ নং : ৫৫ বয়স : 18 লিঙ্গ : মহিলা
665	1	YXH0146233	ফটো উপলব্ধ	নাম : লক্ষী ৰায় স্বামীৰ নাম: সুৰেশ হাজাম ঘৰ নং : ১২৯ বয়স : 18 লিঙ্গ : মহিলা	666	1	YXH0147520	ফটো উপলব্ধ	নাম : মনোজ ৰাজপুত পিতাৰ নাম: বাবুসিং ৰাজপুত ঘৰ নং : ১৪২ বয়স : 20 লিঙ্গ : পুৰুষ	667	1	YXH0148593	ফটো উপলব্ধ	নাম : জানমনি চাওঁতাল পিতাৰ নাম: মোহন চাওঁতাল ঘৰ নং : ৮৯ বয়স : 18 লিঙ্গ : মহিলা
668	1	YXH0148866	ফটো উপলব্ধ	নাম : ৰিয়াজুল ইছলাম পিতাৰ নাম: ছফিকুল আলী ঘৰ নং : ৮ ক বয়স : 18 লিঙ্গ : পুৰুষ	669	1	YXH0148890	ফটো উপলব্ধ	নাম : কৃষ্ণ মুড়া পিতাৰ নাম: ৰমেশ মুড়া ঘৰ নং : ৮১ বয়স : 20 লিঙ্গ : মহিলা	670	1	YXH0149013	ফটো উপলব্ধ	নাম : জীত শইকীয়া পিতাৰ নাম: মুনাল শইকীয়া ঘৰ নং : ৮০ বয়স : 18 লিঙ্গ : পুৰুষ
671	1	YXH0149450	ফটো উপলব্ধ	নাম : প্ৰিয়া ৰাউতীয়া ৰাজপুত স্বামীৰ নাম: অৰুন ৰাজপুত ঘৰ নং : ১৩৩ বয়স : 24 লিঙ্গ : মহিলা	672	1	YXH0163311	ফটো উপলব্ধ	নাম : জিয়াউৰ ৰহমান পিতাৰ নাম: চাদিক আলী ঘৰ নং : ৬৭ বয়স : 24 লিঙ্গ : পুৰুষ	673	1	YXH0165050	ফটো উপলব্ধ	নাম : কাৰ্তিক ভূমিজ পিতাৰ নাম: বণ্ডি ভূমিজ ঘৰ নং : ৬৩ বয়স : 22 লিঙ্গ : পুৰুষ



674	1	YXH0179267
নাম : বুকচান্না খাতুন পিতাৰ নাম: ইছব আলী ঘৰ নং : ১৪৬ ক বয়স : 18 লিঙ্গ : মহিলা		
ফটো উপলব্ধ		

675	1	YXH0180570
নাম : গীতা কৰ্মকাৰ স্বামীৰ নাম: বুলন কৰ্মকাৰ ঘৰ নং : ১২৭ বয়স : 37 লিঙ্গ : মহিলা		
ফটো উপলব্ধ		

676	1	YXH0180596
নাম : কবিতা ছত্ৰী ৰাজপুত স্বামীৰ নাম: পুনা ৰাজপুত ঘৰ নং : ১১৫ বয়স : 27 লিঙ্গ : মহিলা		
ফটো উপলব্ধ		

677	1	YXH0180612
নাম : অনিমা গড় স্বামীৰ নাম: অজয় গড় ঘৰ নং : ৪৬ বয়স : 22 লিঙ্গ : মহিলা		
ফটো উপলব্ধ		

678	1	YXH0180661
নাম : মঞ্জু গড় স্বামীৰ নাম: জীতেন গড় ঘৰ নং : ৫২ বয়স : 43 লিঙ্গ : মহিলা		
ফটো উপলব্ধ		

ভোটাৰৰ সাৰাংশ

A) ভোটাৰৰ সংখ্যা

	তালিকাৰ প্ৰকাৰ	তালিকাৰ চিনাক্তকৰণ	ভোটাৰৰ সংখ্যা							
			পুৰুষ	মহিলা	৩য় লিঙ্গ	মুঠ				
I	মূল তালিকা	মূল তালিকা	বিশেষ সংশোধন, 2026 চনৰ পূৰ্বৰ 2025 চনৰ মূল তালিকাৰ লগত থকা সংযোজন সমূহ একত্ৰিতকৰন কৰা তালিকা।				326	332	0	658
II	যোগ তালিকা	পৰিপূৰক 1	বিশেষ সংক্ষিপ্ত সংশোধন, 2026				9	6	0	15
		পৰিপূৰক 2	অনবিচ্ছিন্ন সংশোধন 2026				0	5	0	5
			মুঠ				9	11	0	20
III	বিয়োজন তালিকা	পৰিপূৰক 1	বিশেষ সংক্ষিপ্ত সংশোধন, 2026				22	29	0	51
		পৰিপূৰক 2	অনবিচ্ছিন্ন সংশোধন 2026				0	0	0	0
			মুঠ				22	29	0	51
IV	লিংগ ক্ষেত্ৰত পৰিবৰ্তনৰ বাবে পাৰ্থক্য					0	0	0	0	
এই সংশোধনৰ পিছত ভোটাৰ তালিকাত ভোটাৰৰ মুঠ সংখ্যা (I+II-III+IV)						313	314	0	627	

B) শুধৰনীৰ সংখ্যা

তালিকাৰ প্ৰকাৰ	তালিকাৰ চিনাক্তকৰণ	শুধৰনীৰ সংখ্যা
পৰিপূৰক 1	বিশেষ সংক্ষিপ্ত সংশোধন, 2026	11
পৰিপূৰক 2	অনবিচ্ছিন্ন সংশোধন 2026	3
	মুঠ	14

নিৰ্বাচক পঞ্জীয়ন বিষয়াৰ স্বাক্ষৰ

E-মৃত, S-স্থানান্তৰিত/ বাসস্থান পৰিবৰ্তন, R-প্ৰতিলিপি, M-নিখোজ, Q-অযোগ্য