



ভোটাৰ তালিকা 2026 S03 অসম

বিধানসভা সমষ্টিৰ নম্বৰ, নাম আৰু সংৰক্ষণৰ স্থিতি : 57 - কলিয়াবৰ (সাধাৰণ)		খণ্ড নং : 239																			
এই বিধানসভা সমষ্টিত কোন সংসদীয় সমষ্টিৰ অন্তৰ্গত তাৰ নম্বৰ, নাম আৰু সংৰক্ষণ স্থিতি : 10 - কাজিৰঙা (সাধাৰণ)																					
1. সংশোধনৰ বিৱৰণ																					
সংশোধনৰ বছৰ	2026	তালিকাৰ চিনাক্তকৰণ																			
ভিত্তি তাৰিখ	01-04-2026	বিশেষ সংশোধন, 2026 চনৰ পূৰ্বৰ 2025 চনৰ মূল তালিকাৰ লগত থকা সংযোজন সমূহ একত্ৰিতকৰণ কৰা তালিকা।																			
সংশোধনৰ প্ৰকাৰ	বিশেষ সংশোধন 2026																				
প্ৰকাশনৰ তাৰিখ	23-03-2026																				
2. খণ্ড আৰু ভোটগ্ৰহন কেন্দ্ৰৰ বিৱৰণ																					
খণ্ডৰ অন্তৰ্গত এলেকা সমূহৰ নম্বৰ আৰু নাম																					
1-কুঠৰী বাগান	<table style="width: 100%; border-collapse: collapse;"> <tr> <td style="width: 50%;">মূল চহৰ/গাওঁ</td> <td>: কুঠৰী চাহ বাগিছা</td> </tr> <tr> <td>ৱাৰ্ড নং</td> <td>:</td> </tr> <tr> <td>ডাকঘৰ</td> <td>: জখলাবন্ধা</td> </tr> <tr> <td>পুলিচ থানা</td> <td>: জখলাবন্ধা</td> </tr> <tr> <td>ব্লক</td> <td>: কলিয়াবৰ</td> </tr> <tr> <td>ৰাজহ চক্ৰ</td> <td>: কলিয়াবৰ</td> </tr> <tr> <td>জিলা</td> <td>: নগাঁও</td> </tr> <tr> <td>পিনকোড</td> <td>: 782136</td> </tr> </table>					মূল চহৰ/গাওঁ	: কুঠৰী চাহ বাগিছা	ৱাৰ্ড নং	:	ডাকঘৰ	: জখলাবন্ধা	পুলিচ থানা	: জখলাবন্ধা	ব্লক	: কলিয়াবৰ	ৰাজহ চক্ৰ	: কলিয়াবৰ	জিলা	: নগাঁও	পিনকোড	: 782136
মূল চহৰ/গাওঁ						: কুঠৰী চাহ বাগিছা															
ৱাৰ্ড নং						:															
ডাকঘৰ						: জখলাবন্ধা															
পুলিচ থানা						: জখলাবন্ধা															
ব্লক						: কলিয়াবৰ															
ৰাজহ চক্ৰ						: কলিয়াবৰ															
জিলা	: নগাঁও																				
পিনকোড	: 782136																				
2-কাচজুৰি																					
3. ভোটগ্ৰহন কেন্দ্ৰৰ বিৱৰণ																					
ভোটগ্ৰহন কেন্দ্ৰৰ নম্বৰ আৰু নাম :	ভোটগ্ৰহন কেন্দ্ৰৰ প্ৰকাৰ (পুৰুষ/মহিলা/সাধাৰণ)		সাধাৰন																		
239 - জগদম্বা চাহ বাগিছা এল. পি. স্কুল	খণ্ডৰ অন্তৰ্গত সহায়ক ভোটগ্ৰহন কেন্দ্ৰৰ		0																		
ভোটগ্ৰহন কেন্দ্ৰৰ ঠিকনা :	সংখ্যা :																				
জগদম্বা চাহ বাগিছা এল পি স্কুল, কক্ষ নং ১, কুঠৰী চাহ বাগিছা, নগাঁও, অসম																					
4. ভোটাৰৰ সংখ্যা																					
আৰম্ভনি ক্ৰমিক নং	শেষ ক্ৰমিক নং	মুঠ ভোটাৰ																			
		পুৰুষ	মহিলা	৩য় লিঙ্গ	মুঠ																
1	669	293	321	0	614																

নিৰ্বাচক পঞ্জীয়ন বিষয়াৰ স্বাক্ষৰ



Nazri Naksha

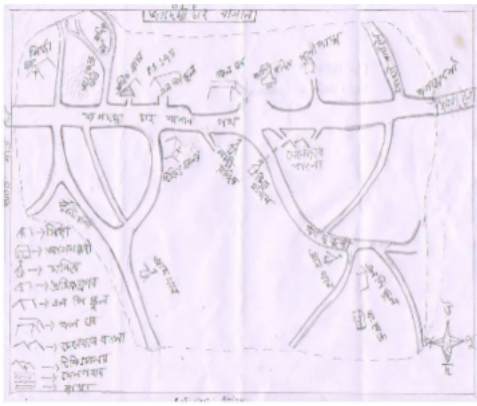

Google Map View



Polling Station Building Front View



ভোটগ্ৰহন কেন্দ্ৰৰ সন্মুখৰ দৃশ্য



Cad View

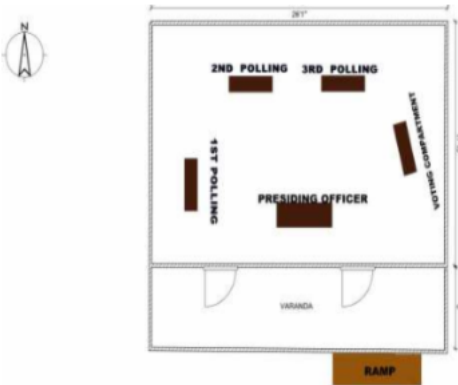

Key MAP View

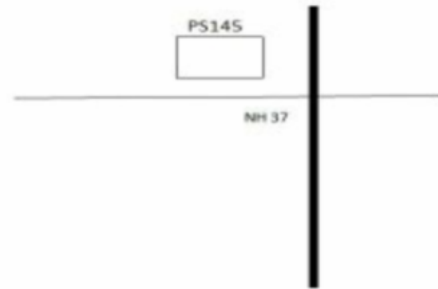



1 নাম : শচীন তাঁতি পিতাৰ নাম: চন্দ্ৰমোহন তাঁতি ঘৰ নং : 145 বয়স : 28 লিঙ্গ : পুৰুষ	BYH0332296 ফটো উপলব্ধ	2 নাম : এনিশা শইকীয়া স্বামীৰ নাম: চাৰনজীব শইকীয়া ঘৰ নং : 184 বয়স : 26 লিঙ্গ : মহিলা	YXH0032599 ফটো উপলব্ধ	3 নাম : অগ্ৰেম তাঁতি পিতাৰ নাম: কিশনলাল তাঁতি ঘৰ নং : 289 বয়স : 47 লিঙ্গ : পুৰুষ	BYH1234577 ফটো উপলব্ধ
4 নাম : সঞ্জীৱ তাঁতি পিতাৰ নাম: কিছনলাল তাঁতি ঘৰ নং : 289 বয়স : 36 লিঙ্গ : পুৰুষ	BYH1234588 ফটো উপলব্ধ	5 নাম : জিমি তাঁতি পিতাৰ নাম: অগ্ৰেম তাঁতি ঘৰ নং : 289 বয়স : 23 লিঙ্গ : পুৰুষ	BYH0415737 ফটো উপলব্ধ	6 নাম : নমিতা তাঁতি স্বামীৰ নাম: মাইকেল তাঁতি ঘৰ নং : 289ক বয়স : 33 লিঙ্গ : মহিলা	BYH0278127 ফটো উপলব্ধ
7 নাম : সংগীতা তাঁতি পিতাৰ নাম: জিতু তাঁতি ঘৰ নং : 289 বয়স : 29 লিঙ্গ : মহিলা	BYH0278184 ফটো উপলব্ধ	8 নাম : প্ৰবিন বাঘ পিতাৰ নাম: জুনাথন বাঘ ঘৰ নং : 289খ বয়স : 39 লিঙ্গ : পুৰুষ	YXH0036590 ফটো উপলব্ধ	E 9 নাম : আশাবতী তাঁতি স্বামীৰ নাম: বৰি তাঁতি ঘৰ নং : 289 বয়স : 65 লিঙ্গ : মহিলা	BYH1234602 ফটো উপলব্ধ
10 নাম : সঞ্জীৱ তাঁতি পিতাৰ নাম: ৰবি তাঁতি ঘৰ নং : 28৮ বয়স : 42 লিঙ্গ : পুৰুষ	BYH1234613 ফটো উপলব্ধ	11 নাম : অমিত তাঁতি পিতাৰ নাম: ৰবি তাঁতি ঘৰ নং : 28৮ বয়স : 37 লিঙ্গ : পুৰুষ	BYH1234635 ফটো উপলব্ধ	12 নাম : বীনা তাঁতি পিতাৰ নাম: সঞ্জীৱ তাঁতি ঘৰ নং : 28৮ বয়স : 33 লিঙ্গ : মহিলা	BYH1234599 ফটো উপলব্ধ
13 নাম : থামা নায়ক পিতাৰ নাম: সুবুদি নায়ক ঘৰ নং : 28৯ বয়স : 57 লিঙ্গ : পুৰুষ	BYH1234646 ফটো উপলব্ধ	14 নাম : ৰূপালী নায়ক স্বামীৰ নাম: থামা নায়ক ঘৰ নং : 28৯ বয়স : 53 লিঙ্গ : মহিলা	BYH1234657 ফটো উপলব্ধ	15 নাম : প্ৰেমী নায়ক পিতাৰ নাম: থামা নায়ক ঘৰ নং : 28৯ বয়স : 28 লিঙ্গ : মহিলা	BYH0279042 ফটো উপলব্ধ
16 নাম : সুবুদ্ধি নায়ক পিতাৰ নাম: নন্দ নায়ক ঘৰ নং : 2৫০ বয়স : 92 লিঙ্গ : পুৰুষ	BYH1234668 ফটো উপলব্ধ	17 নাম : মুকট নায়ক পিতাৰ নাম: সুবুদ্ধি নায়ক ঘৰ নং : 2৫০ বয়স : 42 লিঙ্গ : পুৰুষ	BYH1234679 ফটো উপলব্ধ	18 নাম : সুভাষ ঘাটোবাল পিতাৰ নাম: লাডলু ঘাটোবাল ঘৰ নং : 2৫1 বয়স : 47 লিঙ্গ : পুৰুষ	BYH1234691 ফটো উপলব্ধ
E 19 নাম : ৰেৱতী তাঁতি স্বামীৰ নাম: ৰমেন তাঁতি ঘৰ নং : 2৫২ বয়স : 57 লিঙ্গ : মহিলা	BYH1234704 ফটো উপলব্ধ	20 নাম : অনিল তাঁতি পিতাৰ নাম: ৰমেন তাঁতি ঘৰ নং : 2৫২ বয়স : 32 লিঙ্গ : পুৰুষ	BYH1234715 ফটো উপলব্ধ	21 নাম : অনিতা তাঁতি স্বামীৰ নাম: অনিল তাঁতি ঘৰ নং : 2৫২ বয়স : 32 লিঙ্গ : মহিলা	BYH1234726 ফটো উপলব্ধ
22 নাম : সুনিল তাঁতি মাতৃৰ নাম: ৰেবতী তাঁতি ঘৰ নং : 2৫২ক বয়স : 33 লিঙ্গ : পুৰুষ	BYH0279166 ফটো উপলব্ধ	23 নাম : দিপালী তাঁতি স্বামীৰ নাম: সুনিল তাঁতি ঘৰ নং : 2৫২ক বয়স : 31 লিঙ্গ : মহিলা	BYH0279208 ফটো উপলব্ধ	24 নাম : ঘনশ্যাম মিৰ্কা পিতাৰ নাম: দুখীয়া মিৰ্কা ঘৰ নং : 2৫৩ বয়স : 45 লিঙ্গ : পুৰুষ	BYH1234748 ফটো উপলব্ধ
25 নাম : মীৰা মিৰ্কা স্বামীৰ নাম: ঘনশ্যাম মিৰ্কা ঘৰ নং : 2৫৩ বয়স : 43 লিঙ্গ : মহিলা	BYH1234759 ফটো উপলব্ধ	26 নাম : দিনেশ্বৰ মিৰ্কা পিতাৰ নাম: ঘনশ্যাম মিৰ্কা ঘৰ নং : 2৫৩ বয়স : 28 লিঙ্গ : পুৰুষ	BYH0166942 ফটো উপলব্ধ	27 নাম : কুলদীপ মিৰ্কা পিতাৰ নাম: ঘনশ্যাম মিৰ্কা ঘৰ নং : 253 বয়স : 25 লিঙ্গ : পুৰুষ	BYH0321752 ফটো উপলব্ধ
S 28 নাম : জোনমনি মিৰ্কা পিতাৰ নাম: ঘনশ্যাম মিৰ্কা ঘৰ নং : 2৫৩ বয়স : 22 লিঙ্গ : মহিলা	BYH0415711 ফটো উপলব্ধ	29 নাম : দুৰপতি তুৰী স্বামীৰ নাম: দিনেশ্বৰ মিৰ্কা ঘৰ নং : 2৫৩ ক বয়স : 28 লিঙ্গ : মহিলা	BYH0507855 ফটো উপলব্ধ	30 নাম : প্ৰকাশ তাঁতি পিতাৰ নাম: ৰমেন তাঁতি ঘৰ নং : 2৫৪ বয়স : 42 লিঙ্গ : পুৰুষ	BYH1234760 ফটো উপলব্ধ



31 নাম : আৰতি তাঁতী স্বামীৰ নাম: প্রকাশ তাঁতী ঘৰ নং : ২৫৪ বয়স : 37 লিঙ্গ : মহিলা	BYH1234771 ফটো উপলব্ধ	32 নাম : মণিৰাম মুদী পিতাৰ নাম: বাৰ্হদাস মুদী ঘৰ নং : ২৫৫ বয়স : 65 লিঙ্গ : পুৰুষ	BYH1234782 ফটো উপলব্ধ	33 নাম : মৃদলা ঘাটৌৱাল পিতাৰ নাম: মণিৰাম মুদী ঘৰ নং : ২৫৫ বয়স : 37 লিঙ্গ : পুৰুষ	BYH1234806 ফটো উপলব্ধ
34 নাম : অভিষেক মোদী পিতাৰ নাম: মণিৰাম মুদী ঘৰ নং : ২৫৫ বয়স : 35 লিঙ্গ : পুৰুষ	BYH1234817 ফটো উপলব্ধ	35 নাম : জ্যোতি মুদী স্বামীৰ নাম: বিজয় মুদী ঘৰ নং : ২৫৫ বয়স : 33 লিঙ্গ : মহিলা	BYH0278804 ফটো উপলব্ধ	36 নাম : বীৰবল দিগাল পিতাৰ নাম: নিৰজুল দিগাল ঘৰ নং : ২৫৭ বয়স : 47 লিঙ্গ : পুৰুষ	BYH1234828 ফটো উপলব্ধ
37 নাম : বৃণকা দিগাল স্বামীৰ নাম: বীৰবল দিগাল ঘৰ নং : ২৫৭ বয়স : 47 লিঙ্গ : মহিলা	BYH1234839 ফটো উপলব্ধ	S 38 নাম : জীনামণি দিগাল স্বামীৰ নাম: বীৰবল দিগাল ঘৰ নং : ২৫৭ বয়স : 43 লিঙ্গ : মহিলা	BYH1234840 ফটো উপলব্ধ	39 নাম : দিলীপ চাওঁতাল পিতাৰ নাম: বহন সিং চাওঁতাল ঘৰ নং : ২৫৮ বয়স : 65 লিঙ্গ : পুৰুষ	BYH1234862 ফটো উপলব্ধ
40 নাম : অখচয় চাওঁতাল পিতাৰ নাম: দিলিপ চাওঁতাল ঘৰ নং : 258 এ বয়স : 27 লিঙ্গ : পুৰুষ	BYH0443085 ফটো উপলব্ধ	41 নাম : বৈশালী গড় চাওঁতাল অন্যান্য: দিলিপ চাওঁতাল ঘৰ নং : 258 এ বয়স : 25 লিঙ্গ : মহিলা	BYH0443192 ফটো উপলব্ধ	42 নাম : অজয় চাওঁতাল পিতাৰ নাম: দিলিপ চাওঁতাল ঘৰ নং : 258 বি বয়স : 22 লিঙ্গ : পুৰুষ	BYH0448803 ফটো উপলব্ধ
43 নাম : বৃপালী তাঁতী স্বামীৰ নাম: চাম তাঁতী ঘৰ নং : ২৫৯ বয়স : 42 লিঙ্গ : মহিলা	BYH1234895 ফটো উপলব্ধ	44 নাম : ভানী তাঁতি পিতাৰ নাম: শাম তাঁতি ঘৰ নং : ২৫9 বয়স : 25 লিঙ্গ : মহিলা	BYH0582544 ফটো উপলব্ধ	45 নাম : ববিতা ভূমিজ পিতাৰ নাম: ধৰ্মু ভূমিজ ঘৰ নং : ২৬০ বয়স : 35 লিঙ্গ : মহিলা	BYH1234919 ফটো উপলব্ধ
46 নাম : জাপানী দিগাল স্বামীৰ নাম: নিৰজুল দিগাল ঘৰ নং : ২৬১ বয়স : 82 লিঙ্গ : মহিলা	BYH1234920 ফটো উপলব্ধ	47 নাম : যশোদা দিগাল স্বামীৰ নাম: দিজেবৰ দিগাল ঘৰ নং : ২৬১ বয়স : 49 লিঙ্গ : মহিলা	BYH1234931 ফটো উপলব্ধ	48 নাম : সুৰজ দিগাল পিতাৰ নাম: দিজেবৰ দিগাল ঘৰ নং : 261 বয়স : 28 লিঙ্গ : পুৰুষ	BYH0329664 ফটো উপলব্ধ
E 49 নাম : সঞ্জয় গড় পিতাৰ নাম: নিলকণ্ঠ গড় ঘৰ নং : ২৬২ বয়স : 72 লিঙ্গ : পুৰুষ	BYH1234942 ফটো উপলব্ধ	E 50 নাম : দীপক গড় পিতাৰ নাম: সঞ্জয় গড় ঘৰ নং : ২৬২ বয়স : 42 লিঙ্গ : পুৰুষ	BYH1234953 ফটো উপলব্ধ	51 নাম : শিল্পা গড় স্বামীৰ নাম: দীপক গড় ঘৰ নং : ২৬২ বয়স : 37 লিঙ্গ : মহিলা	BYH1234964 ফটো উপলব্ধ
52 নাম : বাহুল গড় পিতাৰ নাম: সঞ্জয় গড় ঘৰ নং : ২৬২ বয়স : 34 লিঙ্গ : পুৰুষ	BYH1234975 ফটো উপলব্ধ	53 নাম : পিকী গড় স্বামীৰ নাম: বাহুল গড় ঘৰ নং : ২৬২ বয়স : 31 লিঙ্গ : মহিলা	BYH1234986 ফটো উপলব্ধ	E 54 নাম : হৃদয় ভূমিজ পিতাৰ নাম: চন্দ্ৰ ভূমিজ ঘৰ নং : ২৬৩ বয়স : 57 লিঙ্গ : পুৰুষ	BYH1234997 ফটো উপলব্ধ
E 55 নাম : গীতা ভূমিজ স্বামীৰ নাম: হৃদয় ভূমিজ ঘৰ নং : ২৬৩ বয়স : 49 লিঙ্গ : মহিলা	BYH1235003 ফটো উপলব্ধ	56 নাম : কৰন ভূমিজ পিতাৰ নাম: হৃদয় ভূমিজ ঘৰ নং : ২৬৩ বয়স : 30 লিঙ্গ : পুৰুষ	BYH0280107 ফটো উপলব্ধ	57 নাম : অন তাঁতী স্বামীৰ নাম: চন্দন তাঁতী ঘৰ নং : ২৬৪ বয়স : 77 লিঙ্গ : মহিলা	BYH1235014 ফটো উপলব্ধ
58 নাম : ভাইটি তাঁতী পিতাৰ নাম: চন্দন তাঁতী ঘৰ নং : ২৬৪ বয়স : 35 লিঙ্গ : পুৰুষ	BYH1235025 ফটো উপলব্ধ	59 নাম : চঞ্জ তাঁতী স্বামীৰ নাম: ভাইটি তাঁতী ঘৰ নং : ২৬৪ বয়স : 33 লিঙ্গ : মহিলা	BYH1235138 ফটো উপলব্ধ	60 নাম : মৌসিতা ওৰাং স্বামীৰ নাম: সশীল উৰাং ঘৰ নং : 264 এ বয়স : 26 লিঙ্গ : মহিলা	BYH0442764 ফটো উপলব্ধ



61	BYH1235036	ফটো উপলব্ধ	নাম : অজিত নায়ক পিতাৰ নাম: সুবুদ্ধি নায়ক ঘৰ নং : ২৬৫ বয়স : 53 লিঙ্গ : পুৰুষ
62	BYH1235047	ফটো উপলব্ধ	নাম : যমুনা নায়ক স্বামীৰ নাম: অজিত নায়ক ঘৰ নং : ২৬৫ বয়স : 49 লিঙ্গ : মহিলা
63	BYH1235058	ফটো উপলব্ধ	নাম : জৰিমা নায়ক পিতাৰ নাম: অজিত নায়ক ঘৰ নং : ২৬৫ বয়স : 37 লিঙ্গ : মহিলা
64	BYH1235069	ফটো উপলব্ধ	নাম : নয়মা নায়ক পিতাৰ নাম: অজিত নায়ক ঘৰ নং : ২৬৫ বয়স : 35 লিঙ্গ : মহিলা
65	BYH0327197	ফটো উপলব্ধ	নাম : কুঠ নায়ক পিতাৰ নাম: অজিত নায়ক ঘৰ নং : 265 বয়স : 26 লিঙ্গ : মহিলা
66	BYH1694025	ফটো উপলব্ধ	নাম : মাইনী নায়ক পিতাৰ নাম: অজিত নায়ক ঘৰ নং : ২৬৫ বয়স : 24 লিঙ্গ : মহিলা
E 67	BYH1235070	ফটো উপলব্ধ	নাম : বতন তাঁতী পিতাৰ নাম: বাদল তাঁতী ঘৰ নং : ২৬৬ বয়স : 52 লিঙ্গ : পুৰুষ
68	BYH1235081	ফটো উপলব্ধ	নাম : মীন তাঁতী স্বামীৰ নাম: বতন তাঁতী ঘৰ নং : ২৬৬ বয়স : 45 লিঙ্গ : মহিলা
69	BYH0323956	ফটো উপলব্ধ	নাম : সাগৰ তাতি পিতাৰ নাম: বতনলাল তাতি ঘৰ নং : 266 বয়স : 25 লিঙ্গ : পুৰুষ
70	BYH0165704	ফটো উপলব্ধ	নাম : দেৱিকা গুপ্ত তাঁতী স্বামীৰ নাম: অবিনাশ তাতি ঘৰ নং : ২৬৬ক বয়স : 28 লিঙ্গ : মহিলা
71	YXH0023945	ফটো উপলব্ধ	নাম : বুৰী ৰংফাৰপী তাঁতী স্বামীৰ নাম: আকাশ তাতি ঘৰ নং : ২৬৬ খ বয়স : 20 লিঙ্গ : মহিলা
72	BYH0044446	ফটো উপলব্ধ	নাম : অবিনাশ তাঁতী পিতাৰ নাম: বতন তাতি ঘৰ নং : ২৬৬ক বয়স : 28 লিঙ্গ : পুৰুষ
73	BYH1235092	ফটো উপলব্ধ	নাম : দেবা তাঁতী পিতাৰ নাম: বাদল তাঁতী ঘৰ নং : ২৬৭ বয়স : 47 লিঙ্গ : পুৰুষ
74	BYH1235105	ফটো উপলব্ধ	নাম : কুসুম তাঁতী স্বামীৰ নাম: দেবা তাঁতী ঘৰ নং : ২৬৭ বয়স : 36 লিঙ্গ : মহিলা
75	BYH1235116	ফটো উপলব্ধ	নাম : মোহন তাঁতী পিতাৰ নাম: বাদল তাঁতী ঘৰ নং : ২৬৮ বয়স : 43 লিঙ্গ : পুৰুষ
E 76	BYH1235149	ফটো উপলব্ধ	নাম : ববুল তাঁতী পিতাৰ নাম: সুবুদ্ধি তাঁতী ঘৰ নং : ২৬৯ বয়স : 49 লিঙ্গ : পুৰুষ
77	BYH1235150	ফটো উপলব্ধ	নাম : মামণি তাঁতী স্বামীৰ নাম: ববুল তাঁতী ঘৰ নং : ২৬৯ বয়স : 44 লিঙ্গ : মহিলা
78	YXH0023739	ফটো উপলব্ধ	নাম : সনিয়া তাঁতী পিতাৰ নাম: ববুল তাঁতী ঘৰ নং : 269 বয়স : 20 লিঙ্গ : মহিলা
79	BYH1235183	ফটো উপলব্ধ	নাম : শান্তি ভূঞা স্বামীৰ নাম: কমল ভূঞা ঘৰ নং : ২৭০ বয়স : 52 লিঙ্গ : মহিলা
80	BYH0364000	ফটো উপলব্ধ	নাম : বিকী ভূঞা পিতাৰ নাম: কমল ভূঞা ঘৰ নং : 270 বয়স : 26 লিঙ্গ : পুৰুষ
81	BYH1235230	ফটো উপলব্ধ	নাম : বিকাশ মুদী পিতাৰ নাম: মণিৰাম মুদী ঘৰ নং : ২৭২ বয়স : 39 লিঙ্গ : পুৰুষ
82	BYH0280818	ফটো উপলব্ধ	নাম : নিহা মুদি স্বামীৰ নাম: বিকাশ তাঁতী ঘৰ নং : ২৭২ বয়স : 35 লিঙ্গ : মহিলা
83	BYH1235263	ফটো উপলব্ধ	নাম : কুন্তি ঘাটোবাল স্বামীৰ নাম: সুৰেশ ঘাটোবাল ঘৰ নং : ২৭৩ বয়স : 40 লিঙ্গ : মহিলা
84	YXH0024307	ফটো উপলব্ধ	নাম : চিলা ঘাটোৱাল পিতাৰ নাম: চুৰেশ ঘাটোৱাল ঘৰ নং : ২৭৩ বয়স : 21 লিঙ্গ : মহিলা
85	BYH1235274	ফটো উপলব্ধ	নাম : ৰামদাস মুদী পিতাৰ নাম: শ্ৰীনাথ ভূঞা ঘৰ নং : ২৭৪ বয়স : 60 লিঙ্গ : পুৰুষ
86	BYH0131078	ফটো উপলব্ধ	নাম : ৰাজু মুদি পিতাৰ নাম: ৰামদাস মুদি ঘৰ নং : ২৭৪ বয়স : 30 লিঙ্গ : পুৰুষ
87	BYH0466920	ফটো উপলব্ধ	নাম : কাজলমনি মুদি স্বামীৰ নাম: ৰাজু মুদি ঘৰ নং : 274 বয়স : 26 লিঙ্গ : মহিলা
88	BYH1235285	ফটো উপলব্ধ	নাম : মদন ভূঞা পিতাৰ নাম: শ্ৰীনাথ ভূঞা ঘৰ নং : ২৭৫ বয়স : 49 লিঙ্গ : পুৰুষ
89	BYH1235296	ফটো উপলব্ধ	নাম : চুন ভূঞা স্বামীৰ নাম: মদন ভূঞা ঘৰ নং : ২৭৫ বয়স : 45 লিঙ্গ : মহিলা
90	BYH0278093	ফটো উপলব্ধ	নাম : মাইন ভূঞা পিতাৰ নাম: মদন ভূঞা ঘৰ নং : ২৭৫ বয়স : 27 লিঙ্গ : মহিলা

91 নাম : ৰবিত ভূঞা পিতাৰ নাম: মদন ভূঞা ঘৰ নং : ২৭৫ বয়স : 22 লিঙ্গ : পুৰুষ	YXH0007773 ফটো উপলব্ধ	92 নাম : নৰেশ ঘাটোবাল পিতাৰ নাম: জগনাথ ঘাটোবাল ঘৰ নং : ২৭৬ বয়স : 52 লিঙ্গ : পুৰুষ	BYH1235309 ফটো উপলব্ধ	93 নাম : জয়মতী ঘাটোবাল স্বামীৰ নাম: নৰেশ ঘাটোবাল ঘৰ নং : ২৭৬ বয়স : 45 লিঙ্গ : মহিলা	BYH1235310 ফটো উপলব্ধ
94 নাম : ধৰম ঘাটোৱাল অন্যান্য: প্ৰমিলা মুণ্ডা ঘাটোৱাল ঘৰ নং : ২৭৬ এ বয়স : 27 লিঙ্গ : পুৰুষ	BYH1694017 ফটো উপলব্ধ	95 নাম : প্ৰমিলা মুণ্ডা ঘাটোৱাল স্বামীৰ নাম: নৰেশ ঘাটোৱাল ঘৰ নং : 276 ক বয়স : 25 লিঙ্গ : মহিলা	BYH0559757 ফটো উপলব্ধ	96 নাম : সাজু গঞ্জ স্বামীৰ নাম: সুৰেন গঞ্জ ঘৰ নং : ২৭৮ বয়স : 57 লিঙ্গ : মহিলা	BYH1235343 ফটো উপলব্ধ
97 নাম : মাদান গঞ্জ পিতাৰ নাম: চুৰেন গঞ্জ ঘৰ নং : ২৭৮ বয়স : 37 লিঙ্গ : পুৰুষ	BYH0272567 ফটো উপলব্ধ	98 নাম : অনীতা গঞ্জ স্বামীৰ নাম: মেচন গঞ্জ ঘৰ নং : 278 বয়স : 32 লিঙ্গ : মহিলা	BYH0335711 ফটো উপলব্ধ	99 নাম : বাবুল গঞ্জ পিতাৰ নাম: সুৰেন গঞ্জ ঘৰ নং : ২৭৮ বয়স : 38 লিঙ্গ : পুৰুষ	BYH1235354 ফটো উপলব্ধ
100 নাম : ভৰত তাচা পিতাৰ নাম: বিনদ তাচা ঘৰ নং : ২৭৯ বয়স : 72 লিঙ্গ : পুৰুষ	BYH1235401 ফটো উপলব্ধ	101 নাম : অমলা তাচা স্বামীৰ নাম: ভৰত তাচা ঘৰ নং : ২৭৯ বয়স : 67 লিঙ্গ : মহিলা	BYH1235412 ফটো উপলব্ধ	102 নাম : ৰামফল তাচা পিতাৰ নাম: ভৰত তাচা ঘৰ নং : ২৭৯ বয়স : 37 লিঙ্গ : পুৰুষ	BYH1235423 ফটো উপলব্ধ
103 নাম : টিনা তাছা পিতাৰ নাম: ভৰত তাছা ঘৰ নং : ২৭৯ বয়স : 31 লিঙ্গ : মহিলা	BYH1235398 ফটো উপলব্ধ	104 নাম : বিন্দিয়া তাঁতি তাম্বা স্বামীৰ নাম: ৰামফল তাম্বা ঘৰ নং : 279 বয়স : 29 লিঙ্গ : মহিলা	BYH0335679 ফটো উপলব্ধ	105 নাম : নিৰ ৰাজপুত স্বামীৰ নাম: আনন্দ ৰাজপুত ঘৰ নং : 279 ক বয়স : 29 লিঙ্গ : মহিলা	BYH0142356 ফটো উপলব্ধ
106 নাম : আনন্দ ৰাজপুত পিতাৰ নাম: সৰ ৰাজপুত ঘৰ নং : 279 ক বয়স : 29 লিঙ্গ : পুৰুষ	BYH0142349 ফটো উপলব্ধ	107 নাম : প্ৰশান্ত ঘাটোবাল পিতাৰ নাম: জগনাথ ঘাটোবাল ঘৰ নং : ২৮০ বয়স : 53 লিঙ্গ : পুৰুষ	BYH1235434 ফটো উপলব্ধ	108 নাম : বৃন্দা ঘাটোবাল স্বামীৰ নাম: প্ৰশান্ত ঘাটোবাল ঘৰ নং : ২৮০ বয়স : 51 লিঙ্গ : মহিলা	BYH1235445 ফটো উপলব্ধ
109 নাম : দেবন্তী চৌহান স্বামীৰ নাম: ত্ৰিপন চৌহান ঘৰ নং : ২৮১ বয়স : 72 লিঙ্গ : মহিলা	BYH1235456 ফটো উপলব্ধ	110 নাম : দেৱসিং চৌহান পিতাৰ নাম: দেৱসিং চৌহান ঘৰ নং : ২৮১ বয়স : 43 লিঙ্গ : পুৰুষ	BYH1235467 ফটো উপলব্ধ	111 নাম : মনিকা চৌহান স্বামীৰ নাম: দেৱসিং চৌহান ঘৰ নং : ২৮১ বয়স : 35 লিঙ্গ : মহিলা	BYH1235478 ফটো উপলব্ধ
112 নাম : উপেন চৌহান মাতৃৰ নাম: দেবন্তী চৌহান ঘৰ নং : ২৮১ বয়স : 27 লিঙ্গ : পুৰুষ	BYH0272583 ফটো উপলব্ধ	113 নাম : গনেশ চৌহান পিতাৰ নাম: দেব সিং চৌহান ঘৰ নং : ২৮১ ক বয়স : 20 লিঙ্গ : পুৰুষ	YXH0026492 ফটো উপলব্ধ	114 নাম : মনোজ তাঁতী পিতাৰ নাম: পাটান তাঁতী ঘৰ নং : ২৮২ বয়স : 75 লিঙ্গ : পুৰুষ	BYH1235514 ফটো উপলব্ধ
115 নাম : পাখলবতী তাঁতী স্বামীৰ নাম: মনোজ তাঁতী ঘৰ নং : ২৮২ বয়স : 67 লিঙ্গ : মহিলা	BYH1235525 ফটো উপলব্ধ	116 নাম : জেপোল সিং তাঁতী পিতাৰ নাম: পাটান তাঁতী ঘৰ নং : ২৮২ বয়স : 48 লিঙ্গ : পুৰুষ	BYH1235490 ফটো উপলব্ধ	117 নাম : আইজনী তাঁতী পিতাৰ নাম: মনোজ তাঁতী ঘৰ নং : ২৮২ বয়স : 35 লিঙ্গ : মহিলা	BYH1235536 ফটো উপলব্ধ
118 নাম : চাউলী তাঁতী পিতাৰ নাম: মনোজ তাঁতী ঘৰ নং : ২৮২ বয়স : 32 লিঙ্গ : মহিলা	BYH1235489 ফটো উপলব্ধ	119 নাম : কুমাৰী তাঁতী স্বামীৰ নাম: জেচৰাল সিং তাঁতী ঘৰ নং : ২৮২ক বয়স : 43 লিঙ্গ : মহিলা	BYH0278218 ফটো উপলব্ধ	120 নাম : চৰিত্ৰ তাছা পিতাৰ নাম: আভ তাছা ঘৰ নং : ২৮৩ বয়স : 47 লিঙ্গ : পুৰুষ	BYH1235558 ফটো উপলব্ধ

121 নাম : দিলীপ তাচা পিতাৰ নাম: বিনদ তাচা ঘৰ নং : ২৮৪ বয়স : 59 লিঙ্গ : পুৰুষ	BYH1235569 ফটো উপলব্ধ	122 নাম : বিকীতা তাছা স্বামীৰ নাম: সুভাশ তাছা ঘৰ নং : ২৮৪ বয়স : 32 লিঙ্গ : মহিলা	BYH0280750 ফটো উপলব্ধ	123 নাম : সুভাশ তাছা পিতাৰ নাম: দিলীপ তাছা ঘৰ নং : ২৮৪ বয়স : 27 লিঙ্গ : পুৰুষ	BYH0048637 ফটো উপলব্ধ
124 নাম : যতন তাঁতী পিতাৰ নাম: ভজৰায় তাঁতী ঘৰ নং : ২৮৫ বয়স : 49 লিঙ্গ : মহিলা	BYH1235581 ফটো উপলব্ধ	125 নাম : বীণা তাঁতী স্বামীৰ নাম: যতন তাঁতী ঘৰ নং : ২৮৫ বয়স : 43 লিঙ্গ : মহিলা	BYH1235592 ফটো উপলব্ধ	126 নাম : গোপাল তাঁতী পিতাৰ নাম: জতন তাঁতী ঘৰ নং : ২৮৫ বয়স : 24 লিঙ্গ : পুৰুষ	YXH0023176 ফটো উপলব্ধ
127 নাম : মিৰা তাঁতী স্বামীৰ নাম: দুহোখন তাঁতী ঘৰ নং : ২৮৫ক বয়স : 42 লিঙ্গ : মহিলা	BYH0280677 ফটো উপলব্ধ	128 নাম : কিষ্ণা তাঁতী পিতাৰ নাম: অৰ্জুন তাঁতী ঘৰ নং : ২৮৫ক বয়স : 21 লিঙ্গ : পুৰুষ	YXH0050245 ফটো উপলব্ধ	129 নাম : বিদ্যাসাগৰ তাঁতী পিতাৰ নাম: জতন তাঁতী ঘৰ নং : ২৮৫খ বয়স : 21 লিঙ্গ : পুৰুষ	YXH0023234 ফটো উপলব্ধ
130 নাম : ৰবিন্দ্র তাঁতী পিতাৰ নাম: জতন তাঁতী ঘৰ নং : ২৮৫গ বয়স : 20 লিঙ্গ : পুৰুষ	YXH0039636 ফটো উপলব্ধ	131 নাম : অৰ্জুন তাঁতী পিতাৰ নাম: ভজৰায় তাঁতী ঘৰ নং : ২৮৫ক বয়স : 46 লিঙ্গ : পুৰুষ	BYH0132548 ফটো উপলব্ধ	132 নাম : দুলাল চাওঁতাল পিতাৰ নাম: চামৰা চাওঁতাল ঘৰ নং : ২৮৬ বয়স : 54 লিঙ্গ : পুৰুষ	BYH1235605 ফটো উপলব্ধ
133 নাম : সমিত্ৰা চাওঁতাল স্বামীৰ নাম: দুলাল চাওঁতাল ঘৰ নং : ২৮৬ বয়স : 48 লিঙ্গ : মহিলা	BYH1235616 ফটো উপলব্ধ	134 নাম : ৰঘুনাথ ঘাটোৱাল পিতাৰ নাম: লুধুৱা ঘাটোৱাল ঘৰ নং : ২৮৭ বয়স : 65 লিঙ্গ : পুৰুষ	BYH1235627 ফটো উপলব্ধ	E 135 নাম : জলদা ঘাটোৱাল অন্যান্য: ৰঘুনাথ ঘাটোৱাল ঘৰ নং : ২৮৭ বয়স : 57 লিঙ্গ : মহিলা	BYH1235638 ফটো উপলব্ধ
136 নাম : অনিমা ঘাটোৱাল পিতাৰ নাম: ৰাঘুনাথ ঘাটোৱাল ঘৰ নং : ২৮৭ বয়স : 36 লিঙ্গ : মহিলা	BYH1235649 ফটো উপলব্ধ	137 নাম : তাৰা মিণ ঘাটোৱাল পিতাৰ নাম: ৰঘুনাথ ঘাটোৱাল ঘৰ নং : 287 বয়স : 26 লিঙ্গ : মহিলা	BYH0335695 ফটো উপলব্ধ	138 নাম : বিটু ঘাটোৱাল পিতাৰ নাম: ৰমেশ ঘাটোৱাল ঘৰ নং : 287 বয়স : 25 লিঙ্গ : পুৰুষ	BYH0335380 ফটো উপলব্ধ
139 নাম : দুৰ্গেশ্বৰ ঘাটোৱাল পিতাৰ নাম: ৰাঘুনাথ ঘাটোৱাল ঘৰ নং : ২৮৭ক বয়স : 35 লিঙ্গ : পুৰুষ	BYH1235650 ফটো উপলব্ধ	140 নাম : সবিতা গঞ্জ স্বামীৰ নাম: বাবুল গঞ্জ ঘৰ নং : ২৮৭ক বয়স : 34 লিঙ্গ : মহিলা	BYH1235376 ফটো উপলব্ধ	141 নাম : চন্দ্ৰমোহন তাঁতী পিতাৰ নাম: পোনা তাঁতী ঘৰ নং : ২৮৮ বয়স : 65 লিঙ্গ : পুৰুষ	BYH1235661 ফটো উপলব্ধ
142 নাম : টাৰা কৰুৱা তাঁতী স্বামীৰ নাম: শচীন তাঁতী ঘৰ নং : 288 বয়স : 27 লিঙ্গ : মহিলা	BYH0329631 ফটো উপলব্ধ	143 নাম : সুকৰ্মিণী তাঁতী স্বামীৰ নাম: নিতাই তাঁতী ঘৰ নং : ২৮৯ বয়স : 43 লিঙ্গ : মহিলা	BYH1235683 ফটো উপলব্ধ	144 নাম : বিজয় তাঁতী পিতাৰ নাম: অৰ্জুন তাঁতী ঘৰ নং : ২৮৯ বয়স : 35 লিঙ্গ : পুৰুষ	BYH1235694 ফটো উপলব্ধ
145 নাম : নিতাই তাঁতী পিতাৰ নাম: অৰ্জুন তাঁতী ঘৰ নং : ২৮৯য় বয়স : 49 লিঙ্গ : পুৰুষ	BYH1235707 ফটো উপলব্ধ	146 নাম : পৰেশ তাঁতী পিতাৰ নাম: কালাচান্দ তাঁতী ঘৰ নং : ২৯০ বয়স : 44 লিঙ্গ : পুৰুষ	BYH1235718 ফটো উপলব্ধ	147 নাম : ৰবীনা তাঁতী স্বামীৰ নাম: পৰেশ তাঁতী ঘৰ নং : ২৯০ বয়স : 39 লিঙ্গ : মহিলা	BYH1235729 ফটো উপলব্ধ
148 নাম : সুৰজিৎ তাঁতী পিতাৰ নাম: পৰেশ তাঁতী ঘৰ নং : ২৯০ক বয়স : 23 লিঙ্গ : পুৰুষ	YXH0043430 ফটো উপলব্ধ	149 নাম : প্ৰভনাথ মিৰ্কা পিতাৰ নাম: শিবনাথ মিৰ্কা ঘৰ নং : ২৯১ বয়স : 50 লিঙ্গ : পুৰুষ	BYH1235730 ফটো উপলব্ধ	150 নাম : অনিতা মিৰ্কা স্বামীৰ নাম: প্ৰভনাথ মিৰ্কা ঘৰ নং : ২৯১ বয়স : 41 লিঙ্গ : মহিলা	BYH1235741 ফটো উপলব্ধ



151 নাম : অৰুন মিত্ৰ পিতাৰ নাম: প্ৰভুনাথ মিত্ৰ ঘৰ নং : ২৯১ বয়স : 30 লিঙ্গ : পুৰুষ	BYH0169300 ফটো উপলব্ধ	152 নাম : বৰন মিত্ৰ পিতাৰ নাম: প্ৰভুনাথ মিত্ৰ ঘৰ নং : ২৯১ বয়স : 28 লিঙ্গ : পুৰুষ	BYH0169193 ফটো উপলব্ধ	153 নাম : অনুমাই মিত্ৰ স্বামীৰ নাম: অৰুন মিত্ৰ ঘৰ নং : ২৯১ ক বয়স : 29 লিঙ্গ : মহিলা	YXH0054734 ফটো উপলব্ধ
154 নাম : লক্ষী মিত্ৰ স্বামীৰ নাম: বৰন মিত্ৰ ঘৰ নং : ২৯১ ক বয়স : 26 লিঙ্গ : মহিলা	YXH0003996 ফটো উপলব্ধ	155 নাম : বঞ্জিত তাঁতী পিতাৰ নাম: হেম তাঁতী ঘৰ নং : ২৯২ বয়স : 52 লিঙ্গ : পুৰুষ	BYH1235785 ফটো উপলব্ধ	156 নাম : শীলা তাঁতী স্বামীৰ নাম: বঞ্জিত তাঁতী ঘৰ নং : ২৯২ বয়স : 45 লিঙ্গ : মহিলা	BYH1235774 ফটো উপলব্ধ
157 নাম : সঞ্জিত তাঁতী পিতাৰ নাম: চন্দন তাঁতী ঘৰ নং : ২৯২ বয়স : 43 লিঙ্গ : পুৰুষ	BYH1235752 ফটো উপলব্ধ	158 নাম : সুনীতা তাঁতী স্বামীৰ নাম: সঞ্জিত তাঁতী ঘৰ নং : ২৯২ বয়স : 39 লিঙ্গ : মহিলা	BYH1235763 ফটো উপলব্ধ	159 নাম : বিকী তাঁতী পিতাৰ নাম: বঞ্জিত তাঁতী ঘৰ নং : ২৯২ বয়স : 26 লিঙ্গ : পুৰুষ	BYH0364034 ফটো উপলব্ধ
160 নাম : দিপা গঞ্জ তাঁতী স্বামীৰ নাম: বিকী তাঁতী ঘৰ নং : ২৯২ বয়স : 26 লিঙ্গ : মহিলা	BYH0364026 ফটো উপলব্ধ	161 নাম : নিতুল তাঁতী পিতাৰ নাম: বঞ্জিত তাঁতী ঘৰ নং : ২৯২ বয়স : 25 লিঙ্গ : পুৰুষ	BYH0329268 ফটো উপলব্ধ	E 162 নাম : বাৰ্জেশ গঞ্জ পিতাৰ নাম: জাদেশ গঞ্জ ঘৰ নং : ২৯৩ বয়স : 52 লিঙ্গ : পুৰুষ	BYH1235796 ফটো উপলব্ধ
163 নাম : আৰতি গঞ্জ স্বামীৰ নাম: বাৰ্জেশ গঞ্জ ঘৰ নং : ২৯৩ বয়স : 47 লিঙ্গ : মহিলা	BYH1235809 ফটো উপলব্ধ	S 164 নাম : লীলা ভূমিজ স্বামীৰ নাম: শ্বেহুদ ভূমিজ ঘৰ নং : ২৯৪ বয়স : 44 লিঙ্গ : মহিলা	BYH1235843 ফটো উপলব্ধ	165 নাম : বিপুল ভূমিজ পিতাৰ নাম: চন্দ্ৰ ভূমিজ ঘৰ নং : ২৯৬ বয়স : 47 লিঙ্গ : পুৰুষ	BYH1235854 ফটো উপলব্ধ
166 নাম : গীতা ভূমিজ স্বামীৰ নাম: বিপুল ভূমিজ ঘৰ নং : ২৯৬ বয়স : 44 লিঙ্গ : মহিলা	BYH1235865 ফটো উপলব্ধ	167 নাম : নগেন হাজাম পিতাৰ নাম: বুদ্ধ হাজাম ঘৰ নং : ২৯৭ বয়স : 57 লিঙ্গ : পুৰুষ	BYH1235876 ফটো উপলব্ধ	168 নাম : সহদেব হাজাম পিতাৰ নাম: বুদ্ধ হাজাম ঘৰ নং : ২৯৭ বয়স : 53 লিঙ্গ : পুৰুষ	BYH1235887 ফটো উপলব্ধ
169 নাম : বাসন্তী হাজাম স্বামীৰ নাম: সহদেব হাজাম ঘৰ নং : ২৯৭ বয়স : 47 লিঙ্গ : মহিলা	BYH1235898 ফটো উপলব্ধ	170 নাম : দুলাৰী তাঁতী পিতাৰ নাম: কালাচান্দ তাঁতী ঘৰ নং : ২৯৮ বয়স : 47 লিঙ্গ : মহিলা	BYH1235912 ফটো উপলব্ধ	171 নাম : জয়া তাঁতী পিতাৰ নাম: লক্ষন তাঁতী ঘৰ নং : ২৯৮ ক বয়স : 31 লিঙ্গ : পুৰুষ	BYH0277871 ফটো উপলব্ধ
172 নাম : বাসন্তী গড় তাঁতী স্বামীৰ নাম: জয়া তাঁতী ঘৰ নং : ২৯৮ এ বয়স : 23 লিঙ্গ : মহিলা	BYH1693902 ফটো উপলব্ধ	173 নাম : পিলু হাজাম পিতাৰ নাম: বুদ্ধ হাজাম ঘৰ নং : ৩০০ বয়স : 55 লিঙ্গ : পুৰুষ	BYH1235945 ফটো উপলব্ধ	174 নাম : গীতা হাজাম স্বামীৰ নাম: পিলু হাজাম ঘৰ নং : ৩০০ বয়স : 49 লিঙ্গ : মহিলা	BYH1235956 ফটো উপলব্ধ
175 নাম : নিলাখী হাজাম পিতাৰ নাম: পিলু হাজাম ঘৰ নং : 300 বয়স : 36 লিঙ্গ : মহিলা	BYH0443150 ফটো উপলব্ধ	176 নাম : ভাইটি হাজাম পিতাৰ নাম: পিলু হাজাম ঘৰ নং : ৩০০ বয়স : 27 লিঙ্গ : পুৰুষ	BYH0169383 ফটো উপলব্ধ	177 নাম : বশিৰ বয় হাজাম স্বামীৰ নাম: ভাইটি হাজাম ঘৰ নং : 300 বয়স : 25 লিঙ্গ : মহিলা	BYH0443200 ফটো উপলব্ধ
178 নাম : অনিতা চৌহান পিতাৰ নাম: মহাবীৰ চৌহান ঘৰ নং : ৩০১ বয়স : 43 লিঙ্গ : মহিলা	BYH1235967 ফটো উপলব্ধ	179 নাম : গুন চৌহান পিতাৰ নাম: মহাবীৰ চৌহান ঘৰ নং : ৩০১ বয়স : 40 লিঙ্গ : পুৰুষ	BYH1235978 ফটো উপলব্ধ	180 নাম : সঞ্জীৱ চৌহান পিতাৰ নাম: মহাবীৰ চৌহান ঘৰ নং : ৩০১ বয়স : 36 লিঙ্গ : পুৰুষ	BYH0169524 ফটো উপলব্ধ

181 নাম : ভৱানী চৌহান স্বামীৰ নাম: গোনে চৌহান ঘৰ নং : ৩০১ বয়স : 36 লিঙ্গ : মহিলা	BYH0170043 ফটো উপলব্ধ	182 নাম : মনিছা চৌহান পিতাৰ নাম: মহাবিৰ চৌহান ঘৰ নং : ৩০১ বয়স : 30 লিঙ্গ : মহিলা	BYH0169623 ফটো উপলব্ধ	183 নাম : গোলাপ চৌহান পিতাৰ নাম: অমৃতলাল চৌহান ঘৰ নং : ৩০২ বয়স : 44 লিঙ্গ : পুৰুষ	BYH1236006 ফটো উপলব্ধ
184 নাম : শান্তি চৌহান স্বামীৰ নাম: গোলাপ চৌহান ঘৰ নং : ৩০২ বয়স : 39 লিঙ্গ : মহিলা	BYH1236017 ফটো উপলব্ধ	185 নাম : অজয় চৌহান পিতাৰ নাম: অমৃতলাল চৌহান ঘৰ নং : ৩০২ বয়স : 36 লিঙ্গ : পুৰুষ	BYH0167163 ফটো উপলব্ধ	186 নাম : ৰূপালী চৌহান স্বামীৰ নাম: অজয় চৌহান ঘৰ নং : ৩০২ বয়স : 28 লিঙ্গ : মহিলা	BYH0167494 ফটো উপলব্ধ
187 নাম : আচমন দিগাল পিতাৰ নাম: বাদেকা দিগাল ঘৰ নং : ৩০৩ বয়স : 47 লিঙ্গ : পুৰুষ	BYH1236039 ফটো উপলব্ধ	188 নাম : চাৰিকা দিগাল স্বামীৰ নাম: আচমন দিগাল ঘৰ নং : ৩০৩ বয়স : 42 লিঙ্গ : মহিলা	BYH1236040 ফটো উপলব্ধ	189 নাম : বিধান দীগাল পিতাৰ নাম: আসমান দীগাল ঘৰ নং : ৩০৩ বয়স : 21 লিঙ্গ : পুৰুষ	YXH0039644 ফটো উপলব্ধ
190 নাম : ৰাকেশ কিছান পিতাৰ নাম: কান্দু কিছান ঘৰ নং : ৩০৪ বয়স : 41 লিঙ্গ : পুৰুষ	BYH1236062 ফটো উপলব্ধ	191 নাম : মণি কিছান স্বামীৰ নাম: ৰাকেশ কিছান ঘৰ নং : ৩০৪ বয়স : 36 লিঙ্গ : মহিলা	BYH1236073 ফটো উপলব্ধ	192 নাম : ভন্তী কিছান পিতাৰ নাম: দুৰ্গা কিছান ঘৰ নং : ৩০৪ বয়স : 29 লিঙ্গ : মহিলা	BYH0279018 ফটো উপলব্ধ
193 নাম : কিনতি কিছান পিতাৰ নাম: বন্দামনি কিছান ঘৰ নং : ৩০৪ বয়স : 27 লিঙ্গ : মহিলা	BYH0278853 ফটো উপলব্ধ	194 নাম : বিবেক কিছান মাতৃৰ নাম: বন্দামনি কিছান ঘৰ নং : ৩০৪ক বয়স : 32 লিঙ্গ : পুৰুষ	BYH0278911 ফটো উপলব্ধ	195 নাম : মৃদুলা কিছান স্বামীৰ নাম: বিবেক কিছান ঘৰ নং : ৩০৪ক বয়স : 27 লিঙ্গ : মহিলা	BYH0278903 ফটো উপলব্ধ
196 নাম : কমলা তাঁতী স্বামীৰ নাম: ৰাধেশ্যাম তাঁতী ঘৰ নং : ৩০৫ বয়স : 55 লিঙ্গ : মহিলা	BYH1236095 ফটো উপলব্ধ	197 নাম : মঙ্গল তাঁতী পিতাৰ নাম: ৰাধেশ্যাম তাঁতী ঘৰ নং : ৩০৫ বয়স : 41 লিঙ্গ : পুৰুষ	BYH1236108 ফটো উপলব্ধ	198 নাম : বাসন্তী তাঁতী স্বামীৰ নাম: মঙ্গল তাঁতী ঘৰ নং : ৩০৫ বয়স : 37 লিঙ্গ : মহিলা	BYH1236119 ফটো উপলব্ধ
199 নাম : মদন মুদী পিতাৰ নাম: নিৰ্মল মুদী ঘৰ নং : ৩০৬ বয়স : 52 লিঙ্গ : পুৰুষ	BYH1236120 ফটো উপলব্ধ	200 নাম : নিৰ্মল মুদী পিতাৰ নাম: মদন মুদী ঘৰ নং : 306 এ বয়স : 23 লিঙ্গ : পুৰুষ	BYH0445148 ফটো উপলব্ধ	201 নাম : প্ৰীতি তাঁতী পিতাৰ নাম: ৰতেন তাঁতী ঘৰ নং : 306 বি বয়স : 22 লিঙ্গ : মহিলা	YXH0099291 ফটো উপলব্ধ
202 নাম : অজয় মুদি পিতাৰ নাম: মদন মুদি ঘৰ নং : 306 ক বয়স : 27 লিঙ্গ : পুৰুষ	BYH0582510 ফটো উপলব্ধ	203 নাম : দিপালি মুদি অন্যান্য: মদন মুদি ঘৰ নং : 306 ক বয়স : 26 লিঙ্গ : মহিলা	BYH0582858 ফটো উপলব্ধ	204 নাম : অমিত ভূমিজ পিতাৰ নাম: মঙ্গল ভূমিজ ঘৰ নং : ৩০৭ বয়স : 40 লিঙ্গ : পুৰুষ	BYH1236142 ফটো উপলব্ধ
205 নাম : সোণালী ভূমিজ স্বামীৰ নাম: অমিত ভূমিজ ঘৰ নং : ৩০৭ বয়স : 36 লিঙ্গ : মহিলা	BYH1236153 ফটো উপলব্ধ	206 নাম : সুনীল ভূমিজ পিতাৰ নাম: মঙ্গল ভূমিজ ঘৰ নং : ৩০৭ বয়স : 35 লিঙ্গ : পুৰুষ	BYH1236164 ফটো উপলব্ধ	207 নাম : পিহকি ভূমিজ স্বামীৰ নাম: সুনীল ভূমিজ ঘৰ নং : 307 বয়স : 32 লিঙ্গ : মহিলা	BYH0317115 ফটো উপলব্ধ
208 নাম : অভিজিত নায়ক পিতাৰ নাম: সুবুধী নায়ক ঘৰ নং : ৩০৮ বয়স : 49 লিঙ্গ : পুৰুষ	BYH1236175 ফটো উপলব্ধ	209 নাম : গৌৰী নায়ক স্বামীৰ নাম: অভিজিত নায়ক ঘৰ নং : ৩০৮ বয়স : 44 লিঙ্গ : মহিলা	BYH1236186 ফটো উপলব্ধ	210 নাম : উপেন নায়ক পিতাৰ নাম: অভিজিত নায়ক ঘৰ নং : ৩০৮ বয়স : 27 লিঙ্গ : পুৰুষ	BYH0052837 ফটো উপলব্ধ



211 নাম : চালতিয়েছ নায়ক পিতাৰ নাম: সুবুধ নায়ক ঘৰ নং : ৩০৯ বয়স : 47 লিঙ্গ : পুৰুষ	BYH1236197 ফটো উপলব্ধ	212 নাম : তাৰচিলা নায়ক স্বামীৰ নাম: চালতিয়াছ নায়ক ঘৰ নং : ৩০৯ বয়স : 42 লিঙ্গ : মহিলা	BYH1236200 ফটো উপলব্ধ	213 নাম : ফুলেশ্বৰী হাজাম পিতাৰ নাম: পঞ্চ হাজাম ঘৰ নং : ৩১০ বয়স : 52 লিঙ্গ : মহিলা	BYH1236211 ফটো উপলব্ধ
214 নাম : চামবাবু হাজাম পিতাৰ নাম: পঞ্চ হাজাম ঘৰ নং : ৩১০ বয়স : 42 লিঙ্গ : পুৰুষ	BYH1236222 ফটো উপলব্ধ	215 নাম : বিমলা হাজাম স্বামীৰ নাম: চামবাবু হাজাম ঘৰ নং : ৩১০ বয়স : 37 লিঙ্গ : মহিলা	BYH1236233 ফটো উপলব্ধ	216 নাম : মেনকা হাজাম পিতাৰ নাম: পঞ্চ হাজাম ঘৰ নং : ৩১০ বয়স : 37 লিঙ্গ : মহিলা	BYH1236244 ফটো উপলব্ধ
217 নাম : নিৰ্মা হাজাম স্বামীৰ নাম: চামবাবু হাজাম ঘৰ নং : ৩১০ বয়স : 27 লিঙ্গ : মহিলা	BYH0135566 ফটো উপলব্ধ	218 নাম : ভলু হাজাম পিতাৰ নাম: বুবু হাজাম ঘৰ নং : ৩১১ বয়স : 47 লিঙ্গ : পুৰুষ	BYH1236255 ফটো উপলব্ধ	219 নাম : বৃধেশ্বৰী হাজাম স্বামীৰ নাম: ভলু হাজাম ঘৰ নং : ৩১১ বয়স : 44 লিঙ্গ : মহিলা	BYH1236266 ফটো উপলব্ধ
220 নাম : চিন্থল হাজাম পিতাৰ নাম: বলো হাজাম ঘৰ নং : ৩১১ ক বয়স : 28 লিঙ্গ : পুৰুষ	BYH0272617 ফটো উপলব্ধ	221 নাম : বিমিকা হাজাম স্বামীৰ নাম: চিন্থল হাজাম ঘৰ নং : ৩১১ ক বয়স : 28 লিঙ্গ : মহিলা	YXH0043588 ফটো উপলব্ধ	222 নাম : জিন্টু মুদি পিতাৰ নাম: বাজকুমাৰ মুদি ঘৰ নং : ৩১২ বয়স : 26 লিঙ্গ : পুৰুষ	BYH1694041 ফটো উপলব্ধ
223 নাম : বীণা চাওঁতাল স্বামীৰ নাম: মুকুন্দা চাওঁতাল ঘৰ নং : ৩১৩ বয়স : 37 লিঙ্গ : মহিলা	BYH1236299 ফটো উপলব্ধ	224 নাম : সুলেনা উৰাং চাওঁতাল স্বামীৰ নাম: নবজীত চাওঁতাল ঘৰ নং : ৩১৩ বয়স : 22 লিঙ্গ : মহিলা	YXH0048470 ফটো উপলব্ধ	225 নাম : নবজীত চাওঁতাল মাতৃৰ নাম: বীণা চাওঁতাল ঘৰ নং : ৩১৩ বয়স : 20 লিঙ্গ : পুৰুষ	YXH0043083 ফটো উপলব্ধ
226 নাম : সত্য নাৰায়ণ চাওঁতাল পিতাৰ নাম: থলেশ্বৰ চাওঁতাল ঘৰ নং : 313 ক বয়স : 26 লিঙ্গ : পুৰুষ	BYH0558452 ফটো উপলব্ধ	227 নাম : সূৰ্য্য তাঁতী পিতাৰ নাম: চমৰু তাঁতী ঘৰ নং : ৩১৫ বয়স : 62 লিঙ্গ : পুৰুষ	BYH1236324 ফটো উপলব্ধ	228 নাম : সববতী তাঁতী স্বামীৰ নাম: সূৰ্য্য তাঁতী ঘৰ নং : ৩১৫ বয়স : 55 লিঙ্গ : মহিলা	BYH1236335 ফটো উপলব্ধ
229 নাম : অমৃত তাঁতী পিতাৰ নাম: সূৰ্য্য তাঁতী ঘৰ নং : ৩১৫ বয়স : 37 লিঙ্গ : পুৰুষ	BYH1236346 ফটো উপলব্ধ	230 নাম : চুচিলা তাঁতী স্বামীৰ নাম: অমৃত তাঁতী ঘৰ নং : ৩১৫ বয়স : 37 লিঙ্গ : মহিলা	BYH0053769 ফটো উপলব্ধ	231 নাম : অনিত তাঁতী পিতাৰ নাম: সূৰ্য্য তাঁতী ঘৰ নং : ৩১৫ বয়স : 35 লিঙ্গ : পুৰুষ	BYH1236357 ফটো উপলব্ধ
232 নাম : নিশা মণি তাঁতি মাতৃৰ নাম: সুকুৰমণি তাঁতি ঘৰ নং : ৩১৫ বয়স : 28 লিঙ্গ : মহিলা	BYH0598920 ফটো উপলব্ধ	233 নাম : প্ৰভাতী তাঁতী পিতাৰ নাম: সূৰ্য্য তাঁতী ঘৰ নং : ৩১৫ বয়স : 27 লিঙ্গ : মহিলা	BYH0053868 ফটো উপলব্ধ	234 নাম : বন্ধন তাঁতী পিতাৰ নাম: সূৰ্য্য তাঁতী ঘৰ নং : ৩১৫ ক বয়স : 30 লিঙ্গ : পুৰুষ	BYH0053827 ফটো উপলব্ধ
235 নাম : সুকুৰমণি তাঁতী স্বামীৰ নাম: বামচন্দ্ৰ তাঁতী ঘৰ নং : ৩১৬ বয়স : 52 লিঙ্গ : মহিলা	BYH1236379 ফটো উপলব্ধ	236 নাম : মনিশা তাঁতী পিতাৰ নাম: সুকুৰমণি তাঁতী ঘৰ নং : ৩১৬ বয়স : 25 লিঙ্গ : মহিলা	BYH0389973 ফটো উপলব্ধ	237 নাম : অংকিতা তাঁতি মাতৃৰ নাম: সুকুৰমণি তাঁতি ঘৰ নং : 316 বয়স : 23 লিঙ্গ : মহিলা	BYH0449314 ফটো উপলব্ধ
238 নাম : সন্তোষ তাঁতি পিতাৰ নাম: শীধু তাঁতি ঘৰ নং : ৩১৬ ক বয়স : 33 লিঙ্গ : পুৰুষ	BYH0598938 ফটো উপলব্ধ	239 নাম : সবশ্বতী চাওঁতাল অন্যান্য: থলেশ্বৰ চাওঁ তাল ঘৰ নং : 317 ক বয়স : 35 লিঙ্গ : মহিলা	BYH0558478 ফটো উপলব্ধ	240 নাম : টুনটুন হাজাম পিতাৰ নাম: বৃধু হাজাম ঘৰ নং : ৩১৮ বয়স : 52 লিঙ্গ : পুৰুষ	BYH1236391 ফটো উপলব্ধ



241 নাম : ফুলতুলী হাজাম স্বামীৰ নাম: টুনটুন হাজাম ঘৰ নং : ৩১৮ বয়স : 47 লিঙ্গ : মহিলা	BYH1236404 ফটো উপলব্ধ	242 নাম : শিবানী হাজাম পিতাৰ নাম: টুনটুন হাজাম ঘৰ নং : ৩১৮ বয়স : 25 লিঙ্গ : মহিলা	BYH1693522 ফটো উপলব্ধ	243 নাম : কালিচৰণ তাঁতী মাতৃৰ নাম: ভজৰাই তাঁতী ঘৰ নং : ৩১৯ বয়স : 41 লিঙ্গ : পুৰুষ	BYH1236415 ফটো উপলব্ধ
244 নাম : চচিন তাঁতী পিতাৰ নাম: কালিচৰন তাঁতী ঘৰ নং : 319 বয়স : 22 লিঙ্গ : পুৰুষ	YXH0098244 ফটো উপলব্ধ	245 নাম : চুচেল ভূঞা পিতাৰ নাম: চিবু ভূঞা ঘৰ নং : ৩২০ বয়স : 55 লিঙ্গ : পুৰুষ	BYH1236426 ফটো উপলব্ধ	246 নাম : অমতা ভূঞা পিতাৰ নাম: চুচেল ভূঞা ঘৰ নং : ৩২০ বয়স : 28 লিঙ্গ : মহিলা	BYH0280826 ফটো উপলব্ধ
247 নাম : ৰত্নী ভূঞা স্বামীৰ নাম: বচন ভূঞা ঘৰ নং : ৩২১ বয়স : 47 লিঙ্গ : মহিলা	BYH1236448 ফটো উপলব্ধ	248 নাম : দিপক ভূঞা পিতাৰ নাম: ৰত্নী ভূঞা ঘৰ নং : ৩২১ বয়স : 29 লিঙ্গ : পুৰুষ	BYH0280156 ফটো উপলব্ধ	249 নাম : অঞ্জলী ভূঞা পিতাৰ নাম: বাসান ভূঞা ঘৰ নং : 321 বয়স : 29 লিঙ্গ : পুৰুষ	BYH0319624 ফটো উপলব্ধ
E 250 নাম : ৰাধেশ্বৰী তাঁতী স্বামীৰ নাম: চন্দা তাঁতী ঘৰ নং : ৩২২ বয়স : 57 লিঙ্গ : মহিলা	BYH1236460 ফটো উপলব্ধ	251 নাম : গনেশ তাঁতী পিতাৰ নাম: চন্দা তাঁতী ঘৰ নং : ৩২২ বয়স : 36 লিঙ্গ : পুৰুষ	BYH1236471 ফটো উপলব্ধ	252 নাম : মইনা তাঁতী স্বামীৰ নাম: গনেশ তাঁতী ঘৰ নং : ৩২২ বয়স : 35 লিঙ্গ : মহিলা	BYH1239209 ফটো উপলব্ধ
253 নাম : তৰামাই তাঁতী স্বামীৰ নাম: চিমন তাঁতী ঘৰ নং : ৩২২ বয়স : 34 লিঙ্গ : মহিলা	BYH0169631 ফটো উপলব্ধ	254 নাম : লক্ষ্মী তাঁতি পিতাৰ নাম: সদা তাঁতি ঘৰ নং : 322 বয়স : 32 লিঙ্গ : মহিলা	BYH0322131 ফটো উপলব্ধ	255 নাম : শিমন তাঁতী পিতাৰ নাম: চন্দা তাঁতী ঘৰ নং : ৩২২ বয়স : 30 লিঙ্গ : পুৰুষ	BYH0238287 ফটো উপলব্ধ
256 নাম : খৰ্গেশ্বৰ তাঁতী পিতাৰ নাম: নগেন তাঁতী ঘৰ নং : ৩২৩ বয়স : 51 লিঙ্গ : পুৰুষ	BYH1236493 ফটো উপলব্ধ	257 নাম : লীলাবতী তাঁতী স্বামীৰ নাম: খৰ্গেশ্বৰ তাঁতী ঘৰ নং : ৩২৩ বয়স : 43 লিঙ্গ : মহিলা	BYH1236506 ফটো উপলব্ধ	258 নাম : চিৰানী তাঁতী পিতাৰ নাম: খৰ্গেশ্বৰ তাঁতী ঘৰ নং : ৩২৩ বয়স : 28 লিঙ্গ : মহিলা	BYH0167874 ফটো উপলব্ধ
259 নাম : চুন মিৰ্ধা পিতাৰ নাম: চোকৰা মিৰ্ধা ঘৰ নং : ৩২৪ বয়স : 59 লিঙ্গ : পুৰুষ	BYH1236517 ফটো উপলব্ধ	260 নাম : অনিতা মিৰ্ধা পিতাৰ নাম: চুন মিৰ্ধা ঘৰ নং : ৩২৪ বয়স : 28 লিঙ্গ : মহিলা	BYH1682673 ফটো উপলব্ধ	261 নাম : গীতা মিৰ্ধা পিতাৰ নাম: চুন মিৰ্ধা ঘৰ নং : ৩২৪ বয়স : 26 লিঙ্গ : মহিলা	BYH0137158 ফটো উপলব্ধ
262 নাম : সবনম মিৰ্ধা মাতৃৰ নাম: চুন মিৰ্ধা ঘৰ নং : 324 বয়স : 25 লিঙ্গ : মহিলা	BYH0389965 ফটো উপলব্ধ	263 নাম : সঞ্জোক মিৰ্ধা পিতাৰ নাম: চুন মিৰ্ধা ঘৰ নং : 324 বয়স : 23 লিঙ্গ : পুৰুষ	BYH0598722 ফটো উপলব্ধ	264 নাম : বিনদ চৌহান পিতাৰ নাম: মাইৰাম চৌহান ঘৰ নং : ৩২৫ বয়স : 41 লিঙ্গ : পুৰুষ	BYH1236528 ফটো উপলব্ধ
265 নাম : চিবানী চৌহান স্বামীৰ নাম: ধনীৰাম চৌহান ঘৰ নং : 325 বয়স : 26 লিঙ্গ : মহিলা	BYH0363978 ফটো উপলব্ধ	266 নাম : দিপজয় চৌহান অন্যান্য: ধনীৰাম চৌহান ঘৰ নং : ৩২৫ক বয়স : 43 লিঙ্গ : পুৰুষ	BYH0280578 ফটো উপলব্ধ	267 নাম : পদ্মী চৌহান স্বামীৰ নাম: দিপজয় চৌহান ঘৰ নং : ৩২৫ক বয়স : 28 লিঙ্গ : মহিলা	BYH0280552 ফটো উপলব্ধ
268 নাম : দুলাৰী তাঁতী পিতাৰ নাম: গোপী তাঁতী ঘৰ নং : ৩২৬ বয়স : 69 লিঙ্গ : মহিলা	BYH1236573 ফটো উপলব্ধ	269 নাম : তিলক তাঁতী পিতাৰ নাম: গোপী তাঁতী ঘৰ নং : ৩২৬ বয়স : 64 লিঙ্গ : পুৰুষ	BYH1236540 ফটো উপলব্ধ	270 নাম : মতি ওৰাং স্বামীৰ নাম: প্ৰকাশ ওৰাং ঘৰ নং : ৩২৭ বয়স : 74 লিঙ্গ : মহিলা	BYH1236595 ফটো উপলব্ধ



271	BYH1236608	ফটো উপলব্ধ	নাম : অশোক ওৰাং স্বামীৰ নাম: প্ৰকাশ ওৰাং ঘৰ নং : ৩২৮ বয়স : 42 লিঙ্গ : পুৰুষ	272	BYH1236619	ফটো উপলব্ধ	নাম : সুৰেকা ওৰাং স্বামীৰ নাম: অশোক ওৰাং ঘৰ নং : ৩২৮ বয়স : 37 লিঙ্গ : মহিলা	273	BYH1236620	ফটো উপলব্ধ	নাম : বাদি চৌহান স্বামীৰ নাম: মঙ্গৰু চৌহান ঘৰ নং : ৩২৯ বয়স : 51 লিঙ্গ : পুৰুষ
274	BYH1236631	ফটো উপলব্ধ	নাম : লক্ষী চৌহান স্বামীৰ নাম: বাদি চৌহান ঘৰ নং : ৩২৯ বয়স : 45 লিঙ্গ : মহিলা	275	BYH1236653	ফটো উপলব্ধ	নাম : পদ্মা চৌহান স্বামীৰ নাম: জবাহৰলাল চৌহান ঘৰ নং : ৩৩০ বয়স : 49 লিঙ্গ : মহিলা	276	YXH0028340	ফটো উপলব্ধ	নাম : পূজা হাজাম চৌহান স্বামীৰ নাম: বিকি চৌহান ঘৰ নং : ৩৩০ বয়স : 23 লিঙ্গ : মহিলা
277	YXH0049775	ফটো উপলব্ধ	নাম : বিকি চৌহান পিতাৰ নাম: জহৰলাল চৌহান ঘৰ নং : ৩৩০ বয়স : 22 লিঙ্গ : পুৰুষ	278	BYH0168005	ফটো উপলব্ধ	নাম : শিল্পা চৌহান স্বামীৰ নাম: ৰাজু চৌহান ঘৰ নং : ৩৩২ বয়স : 32 লিঙ্গ : মহিলা	279	BYH1236686	ফটো উপলব্ধ	নাম : সন্তা তাঁতী পিতাৰ নাম: কেচৰন তাঁতী ঘৰ নং : ৩৩২ বয়স : 32 লিঙ্গ : মহিলা
280	BYH0167924	ফটো উপলব্ধ	নাম : ৰাজু চৌহান পিতাৰ নাম: মদন চৌহান ঘৰ নং : ৩৩২ বয়স : 30 লিঙ্গ : পুৰুষ	281	BYH0168021	ফটো উপলব্ধ	নাম : ভৱানী চৌহান পিতাৰ নাম: মদন চৌহান ঘৰ নং : ৩৩২ বয়স : 26 লিঙ্গ : মহিলা	282	YXH0007989	ফটো উপলব্ধ	নাম : সঞ্জাবতী চৌহান পিতাৰ নাম: মদন চৌহান ঘৰ নং : ৩৩২ বয়স : 22 লিঙ্গ : মহিলা
283	BYH1236700	ফটো উপলব্ধ	নাম : বিজয় চৌহান পিতাৰ নাম: পৰশুৰাম চৌহান ঘৰ নং : ৩৩৩ বয়স : 57 লিঙ্গ : পুৰুষ	284	BYH1236711	ফটো উপলব্ধ	নাম : মনিতা চৌহান স্বামীৰ নাম: বিজয় চৌহান ঘৰ নং : ৩৩৩ বয়স : 52 লিঙ্গ : মহিলা	285	BYH1236697	ফটো উপলব্ধ	নাম : মান্তা ঘাটোৱাল স্বামীৰ নাম: কিৰণ ঘাটোৱাল ঘৰ নং : ৩৩৩ বয়স : 33 লিঙ্গ : মহিলা
286	BYH0168500	ফটো উপলব্ধ	নাম : ধৰমী চৌহান পিতাৰ নাম: বিজয় চৌহান ঘৰ নং : ৩৩৩ বয়স : 30 লিঙ্গ : মহিলা	287	BYH0168542	ফটো উপলব্ধ	নাম : প্ৰেমী চৌহান পিতাৰ নাম: বিজয় চৌহান ঘৰ নং : ৩৩৩ বয়স : 29 লিঙ্গ : মহিলা	288	BYH0169672	ফটো উপলব্ধ	নাম : ৰূপেছ চৌহান পিতাৰ নাম: বিজয় চৌহান ঘৰ নং : ৩৩৩ বয়স : 29 লিঙ্গ : পুৰুষ
S 289	BYH1713908	ফটো উপলব্ধ	নাম : বিন্দী চৌহান স্বামীৰ নাম: ৰূপেশ চৌহান ঘৰ নং : ৩৩৬ বয়স : 24 লিঙ্গ : মহিলা	E 290	BYH1236722	ফটো উপলব্ধ	নাম : চন্দন তাঁতী পিতাৰ নাম: নগেন তাঁতী ঘৰ নং : ৩৩৪ বয়স : 62 লিঙ্গ : পুৰুষ	291	BYH1236733	ফটো উপলব্ধ	নাম : মালতী তাঁতী স্বামীৰ নাম: চন্দন তাঁতী ঘৰ নং : ৩৩৪ বয়স : 57 লিঙ্গ : মহিলা
292	BYH0137877	ফটো উপলব্ধ	নাম : অশোক তাঁতী পিতাৰ নাম: চন্দন তাঁতী ঘৰ নং : ৩৩৪ বয়স : 28 লিঙ্গ : পুৰুষ	293	YXH0052159	ফটো উপলব্ধ	নাম : মাইজনী তাঁতী স্বামীৰ নাম: অশোক তাঁতী ঘৰ নং : ৩৩৪ বয়স : 20 লিঙ্গ : মহিলা	294	BYH1239163	ফটো উপলব্ধ	নাম : শিৱা তাঁতী পিতাৰ নাম: চন্দন তাঁতী ঘৰ নং : 334 ক বয়স : 29 লিঙ্গ : পুৰুষ
# 295	BYH0278929	ফটো উপলব্ধ	নাম : সৰস্বতী তাঁতী স্বামীৰ নাম: শিৱা তাঁতী ঘৰ নং : 334 ক বয়স : 27 লিঙ্গ : মহিলা	296	BYH1236744	ফটো উপলব্ধ	নাম : সন্তোষ ওৰাং পিতাৰ নাম: চুকিচন ওৰাং ঘৰ নং : ৩৩৫ বয়স : 52 লিঙ্গ : পুৰুষ	297	BYH1236755	ফটো উপলব্ধ	নাম : নিকিতা ওৰাং স্বামীৰ নাম: সন্তোষ ওৰাং ঘৰ নং : ৩৩৫ বয়স : 47 লিঙ্গ : মহিলা
298	BYH1236777	ফটো উপলব্ধ	নাম : চান্দৰ ঘাটোৱাৰ পিতাৰ নাম: কৃষ্ণ ঘাটোৱাৰ ঘৰ নং : ৩৩৭ বয়স : 72 লিঙ্গ : পুৰুষ	299	BYH1236788	ফটো উপলব্ধ	নাম : পিকি ঘাটোৱাৰ পিতাৰ নাম: চান্দৰ ঘাটোৱাৰ ঘৰ নং : ৩৩৭ বয়স : 47 লিঙ্গ : মহিলা	300	BYH1236799	ফটো উপলব্ধ	নাম : কিৰন ঘাটোৱাল পিতাৰ নাম: চান্দৰ ঘাটোৱাৰ ঘৰ নং : ৩৩৭ বয়স : 36 লিঙ্গ : মহিলা



301 নাম : বিষ্ণী ঘাটোৱাল পিতাৰ নাম: চান্দৰ ঘাটোৱাল ঘৰ নং : ৩৩৭ বয়স : 35 লিঙ্গ : মহিলা	BYH1236802 ফটো উপলব্ধ	302 নাম : দয়ামণি ঘাটোৱাল স্বামীৰ নাম: কামদেব ঘাটোৱাল ঘৰ নং : ৩৩৮ বয়স : 74 লিঙ্গ : মহিলা	BYH1236857 ফটো উপলব্ধ	303 নাম : ৰাজ ঘাটোৱাল পিতাৰ নাম: কামদেব ঘাটোৱাল ঘৰ নং : ৩৩৮ বয়স : 35 লিঙ্গ : পুৰুষ	BYH1236824 ফটো উপলব্ধ
304 নাম : বিষ্ণু ঘাটোৱাল পিতাৰ নাম: কামদেব ঘাটোৱাল ঘৰ নং : ৩৩৮ বয়স : 33 লিঙ্গ : পুৰুষ	BYH1236835 ফটো উপলব্ধ	305 নাম : কৃষ্ণ ঘাটোৱাল পিতাৰ নাম: কামদেব ঘাটোৱাল ঘৰ নং : ৩৩৮ বয়স : 27 লিঙ্গ : পুৰুষ	BYH0057018 ফটো উপলব্ধ	306 নাম : বিৰজু ঘাটোৱাল পিতাৰ নাম: কামদেব ঘাটোৱাল ঘৰ নং : ৩৩৮ বয়স : 31 লিঙ্গ : পুৰুষ	BYH0057026 ফটো উপলব্ধ
307 নাম : মঞ্জু ঘাটোৱাল স্বামীৰ নাম: বিজু ঘাটোৱাল ঘৰ নং : ৩৩৮ বয়স : 27 লিঙ্গ : মহিলা	BYH0057166 ফটো উপলব্ধ	308 নাম : সীতা ঘাটোৱাল পিতাৰ নাম: কামদেব ঘাটোৱাল ঘৰ নং : ৩৩৮ বয়স : 52 লিঙ্গ : মহিলা	BYH1236868 ফটো উপলব্ধ	309 নাম : আকাশ ঘাটোৱাল মাতৃৰ নাম: দয়ামণি ঘাটোৱাল ঘৰ নং : ৩৩৮ বয়স : 33 লিঙ্গ : পুৰুষ	BYH0238675 ফটো উপলব্ধ
310 নাম : চুমি ঘাটোৱাল স্বামীৰ নাম: আকাশ ঘাটোৱাল ঘৰ নং : ৩৩৮ বয়স : 27 লিঙ্গ : মহিলা	BYH0057158 ফটো উপলব্ধ	311 নাম : নাৰায়ণ ঘাটোৱাল পিতাৰ নাম: বপাই ঘাটোৱাল ঘৰ নং : ৩৩৯ বয়স : 59 লিঙ্গ : পুৰুষ	BYH1236879 ফটো উপলব্ধ	312 নাম : পখিলা ঘাটোৱাল স্বামীৰ নাম: নাৰায়ণ ঘাটোৱাল ঘৰ নং : ৩৩৯ বয়স : 54 লিঙ্গ : মহিলা	BYH1236880 ফটো উপলব্ধ
313 নাম : নকুল ঘাটোৱাল পিতাৰ নাম: জগনাথ ঘাটোৱাল ঘৰ নং : ৩৪০ বয়স : 51 লিঙ্গ : পুৰুষ	BYH1236891 ফটো উপলব্ধ	314 নাম : আশামণি ঘাটোৱাল স্বামীৰ নাম: নকুল ঘাটোৱাল ঘৰ নং : ৩৪০ বয়স : 41 লিঙ্গ : মহিলা	BYH1236904 ফটো উপলব্ধ	315 নাম : জয়দেৱ ঘাটোৱাল পিতাৰ নাম: নকুল ঘাটোৱাল ঘৰ নং : ৩৪০ বয়স : 28 লিঙ্গ : পুৰুষ	BYH0169763 ফটো উপলব্ধ
316 নাম : চুমি গঢ় ঘাটোৱাল স্বামীৰ নাম: জয়দেব ঘাটোৱাল ঘৰ নং : 340 বয়স : 27 লিঙ্গ : মহিলা	BYH0335588 ফটো উপলব্ধ	S 317 নাম : কামিনী ঘাটোৱাল পিতাৰ নাম: নকুল ঘাটোৱাল ঘৰ নং : 340 বয়স : 26 লিঙ্গ : মহিলা	BYH0335620 ফটো উপলব্ধ	318 নাম : জনক ঘাটোৱাল পিতাৰ নাম: নকুল ঘাটোৱাল ঘৰ নং : 340 বয়স : 22 লিঙ্গ : পুৰুষ	BYH0445700 ফটো উপলব্ধ
319 নাম : অভিমান্য ঘাটোৱাল পিতাৰ নাম: নকুল ঘাটোৱাল ঘৰ নং : 340 বয়স : 23 লিঙ্গ : পুৰুষ	BYH0598706 ফটো উপলব্ধ	320 নাম : সাবিত্ৰী কৰ্মকাৰ স্বামীৰ নাম: কানু কৰ্মকাৰ ঘৰ নং : ৩৪১ বয়স : 59 লিঙ্গ : মহিলা	BYH1236926 ফটো উপলব্ধ	E 321 নাম : ধৰমলাল কৰ্মকাৰ পিতাৰ নাম: কানু কৰ্মকাৰ ঘৰ নং : ৩৪১ বয়স : 35 লিঙ্গ : পুৰুষ	BYH1236937 ফটো উপলব্ধ
322 নাম : ললিতা কৰ্মকাৰ স্বামীৰ নাম: বানচ কৰ্মকাৰ ঘৰ নং : 341 বয়স : 30 লিঙ্গ : মহিলা	BYH0598540 ফটো উপলব্ধ	323 নাম : বানচ কৰ্মকাৰ পিতাৰ নাম: কানু কৰ্মকাৰ ঘৰ নং : 341 বয়স : 29 লিঙ্গ : পুৰুষ	BYH0320432 ফটো উপলব্ধ	324 নাম : বাপন কৰ্মকাৰ পিতাৰ নাম: কানু কৰ্মকাৰ ঘৰ নং : 341 বয়স : 26 লিঙ্গ : পুৰুষ	BYH0319764 ফটো উপলব্ধ
325 নাম : সৰশ্ৰী কৰ্মকাৰ স্বামীৰ নাম: ধৰমলাল কৰ্মকাৰ ঘৰ নং : 341 বয়স : 34 লিঙ্গ : মহিলা	BYH0443770 ফটো উপলব্ধ	326 নাম : সত্যম কৰ্মকাৰ পিতাৰ নাম: কানু কৰ্মকাৰ ঘৰ নং : 341 বয়স : 26 লিঙ্গ : পুৰুষ	BYH0598672 ফটো উপলব্ধ	327 নাম : গৌৰাঙ্গ গৌৱালা পিতাৰ নাম: ঘাচু গৌৱালা ঘৰ নং : ৩৪২ বয়স : 54 লিঙ্গ : পুৰুষ	BYH1236959 ফটো উপলব্ধ
328 নাম : মায়া গৌৱালা স্বামীৰ নাম: গৌৰাঙ্গ গৌৱালা ঘৰ নং : ৩৪২ বয়স : 52 লিঙ্গ : মহিলা	BYH1236960 ফটো উপলব্ধ	329 নাম : নোবিন গৌৱালা পিতাৰ নাম: গৌৰাঙ্গ গৌৱালা ঘৰ নং : ৩৪২ বয়স : 27 লিঙ্গ : পুৰুষ	BYH0138867 ফটো উপলব্ধ	330 নাম : বৃধনি ঘাটোৱাল স্বামীৰ নাম: পুষ্প ঘাটোৱাল ঘৰ নং : ৩৪৪ বয়স : 77 লিঙ্গ : মহিলা	BYH1236982 ফটো উপলব্ধ



331 নাম : উমৰ সিং ঘাটোবাল পিতাৰ নাম: পুষ্প ঘাটোবাল ঘৰ নং : ৩৪৪ বয়স : 45 লিঙ্গ : পুৰুষ	BYH1236993 ফটো উপলব্ধ	332 নাম : দ্রৌপদী সিং ঘাটোবাল স্বামীৰ নাম: উমৰ ঘাটোবাল ঘৰ নং : ৩৪৪ বয়স : 39 লিঙ্গ : মহিলা	BYH1237009 ফটো উপলব্ধ	333 নাম : চেন গড় পিতাৰ নাম: মহেশ গড় ঘৰ নং : ৩৪৫ বয়স : 37 লিঙ্গ : পুৰুষ	BYH1237010 ফটো উপলব্ধ
334 নাম : জান্তী গড় পিতাৰ নাম: মহেশ গড় ঘৰ নং : ৩৪৫ বয়স : 35 লিঙ্গ : পুৰুষ	BYH1237021 ফটো উপলব্ধ	335 নাম : গীতাজলী গড় স্বামীৰ নাম: চেন গড় ঘৰ নং : ৩৪৫ বয়স : 33 লিঙ্গ : মহিলা	BYH0170274 ফটো উপলব্ধ	336 নাম : মঞ্জু গড় পিতাৰ নাম: জান্তী গড় ঘৰ নং : ৩৪৫ বয়স : 31 লিঙ্গ : মহিলা	BYH0169094 ফটো উপলব্ধ
337 নাম : অঙ্গন গড় পিতাৰ নাম: মহেশ গড় ঘৰ নং : ৩৪৬ বয়স : 45 লিঙ্গ : পুৰুষ	BYH1237032 ফটো উপলব্ধ	338 নাম : আৰতি গড় স্বামীৰ নাম: অঙ্গন গড় ঘৰ নং : ৩৪৬ বয়স : 42 লিঙ্গ : মহিলা	BYH1237043 ফটো উপলব্ধ	E 339 নাম : কৃষ্ণা গড় পিতাৰ নাম: অংগদ গড় ঘৰ নং : 346 বয়স : 26 লিঙ্গ : পুৰুষ	BYH0320531 ফটো উপলব্ধ
E 340 নাম : হৰি গড় পিতাৰ নাম: মহেশ গড় ঘৰ নং : ৩৪৭ বয়স : 49 লিঙ্গ : পুৰুষ	BYH1237054 ফটো উপলব্ধ	341 নাম : দীপিকা গড় স্বামীৰ নাম: হৰি গড় ঘৰ নং : ৩৪৭ বয়স : 45 লিঙ্গ : মহিলা	BYH1237065 ফটো উপলব্ধ	342 নাম : কৰন গড় পিতাৰ নাম: হৰি গড় ঘৰ নং : ৩৪৭ বয়স : 27 লিঙ্গ : পুৰুষ	BYH0166033 ফটো উপলব্ধ
343 নাম : বহাগী গড় স্বামীৰ নাম: কৰন গড় ঘৰ নং : ৩৪৭ বয়স : 27 লিঙ্গ : মহিলা	BYH0166124 ফটো উপলব্ধ	344 নাম : অৰ্জুন গড় পিতাৰ নাম: হৰি গড় ঘৰ নং : ৩৪৭ বয়স : 27 লিঙ্গ : পুৰুষ	BYH0166132 ফটো উপলব্ধ	345 নাম : অঞ্জনা গড় স্বামীৰ নাম: অৰ্জুন গড় ঘৰ নং : ৩৪৭ বয়স : 25 লিঙ্গ : মহিলা	YXH0013581 ফটো উপলব্ধ
346 নাম : দীপক মুণ্ডা পিতাৰ নাম: বাৰ্জেন মুণ্ডা ঘৰ নং : ৩৪৮ বয়স : 42 লিঙ্গ : পুৰুষ	BYH1237076 ফটো উপলব্ধ	347 নাম : চাৰিকা মুণ্ডা স্বামীৰ নাম: দীপক মুণ্ডা ঘৰ নং : ৩৪৮ বয়স : 37 লিঙ্গ : মহিলা	BYH1237087 ফটো উপলব্ধ	348 নাম : লিটু মুণ্ডা পিতাৰ নাম: বাৰ্জেন মুণ্ডা ঘৰ নং : ৩৪৮ বয়স : 32 লিঙ্গ : পুৰুষ	BYH0139436 ফটো উপলব্ধ
349 নাম : অঞ্জু মুণ্ডা স্বামীৰ নাম: লিটু মুণ্ডা ঘৰ নং : ৩৪৮ বয়স : 28 লিঙ্গ : মহিলা	BYH0143677 ফটো উপলব্ধ	E 350 নাম : চুৰেন মুণ্ডা পিতাৰ নাম: পটৰাজ মুণ্ডা ঘৰ নং : ৩৪৯ বয়স : 55 লিঙ্গ : পুৰুষ	BYH1237098 ফটো উপলব্ধ	351 নাম : বিনতী মুণ্ডা স্বামীৰ নাম: চুৰেন মুণ্ডা ঘৰ নং : ৩৪৯ বয়স : 44 লিঙ্গ : মহিলা	BYH0170340 ফটো উপলব্ধ
352 নাম : আনন তাঁতী পিতাৰ নাম: চম্পকলাল তাঁতী ঘৰ নং : ৩৫০ বয়স : 44 লিঙ্গ : পুৰুষ	BYH1237101 ফটো উপলব্ধ	353 নাম : আদৰি তাঁতী স্বামীৰ নাম: আনন তাঁতী ঘৰ নং : ৩৫০ বয়স : 39 লিঙ্গ : মহিলা	BYH1237112 ফটো উপলব্ধ	354 নাম : প্ৰমিলা তাঁতী পিতাৰ নাম: চম্পকলাল তাঁতী ঘৰ নং : ৩৫০ বয়স : 38 লিঙ্গ : মহিলা	BYH0139576 ফটো উপলব্ধ
355 নাম : গঙ্গামণি ওৰাং স্বামীৰ নাম: বৃধন ওৰাং ঘৰ নং : ৩৫১ বয়স : 75 লিঙ্গ : মহিলা	BYH1237123 ফটো উপলব্ধ	S 356 নাম : বামা উৰাং পিতাৰ নাম: বৃধন ওৰাং ঘৰ নং : ৩৫১ বয়স : 47 লিঙ্গ : পুৰুষ	BYH1237134 ফটো উপলব্ধ	357 নাম : অঞ্জলি ওৰাং স্বামীৰ নাম: বামা ওৰাং ঘৰ নং : ৩৫১ বয়স : 44 লিঙ্গ : মহিলা	BYH1237145 ফটো উপলব্ধ
358 নাম : পাৰ্বতী ওৰাং পিতাৰ নাম: বৃধনলাল ওৰাং ঘৰ নং : ৩৫১ বয়স : 39 লিঙ্গ : মহিলা	BYH1237156 ফটো উপলব্ধ	359 নাম : কাৰ্তিক ওৰাং পিতাৰ নাম: বমা ওৰাং ঘৰ নং : 351 বয়স : 23 লিঙ্গ : পুৰুষ	YXH0098855 ফটো উপলব্ধ	360 নাম : বাকেশ ওৰাং অন্যান্য: পাৰ্বতী ওৰাং ঘৰ নং : ৩৫১ক বয়স : 34 লিঙ্গ : পুৰুষ	BYH0280180 ফটো উপলব্ধ



361 নাম : অফুল্ল গঞ্জ পিতাৰ নাম: লক্ষীৰাম গঞ্জ ঘৰ নং : ৩৫২ বয়স : 53 লিঙ্গ : পুৰুষ	BYH1237167 ফটো উপলব্ধ	362 নাম : আকাশ গঞ্জ পিতাৰ নাম: অফুল্ল গঞ্জ ঘৰ নং : ৩৫২ বয়স : 25 লিঙ্গ : পুৰুষ	BYH1694058 ফটো উপলব্ধ	363 নাম : বীৰেন ভূমিজ পিতাৰ নাম: গুবিন ভূমিজ ঘৰ নং : ৩৫৩ বয়স : 52 লিঙ্গ : পুৰুষ	BYH1237178 ফটো উপলব্ধ
364 নাম : জয়ন্তী ভূমিজ স্বামীৰ নাম: বীৰেন ভূমিজ ঘৰ নং : ৩৫৩ বয়স : 50 লিঙ্গ : মহিলা	BYH1237189 ফটো উপলব্ধ	365 নাম : মানৱ ভূমিজ পিতাৰ নাম: বিৰেণ ভূমিজ ঘৰ নং : 353 বয়স : 27 লিঙ্গ : পুৰুষ	BYH0389940 ফটো উপলব্ধ	366 নাম : বাকেশ ভূমিজ পিতাৰ নাম: বিৰেণ ভূমিজ ঘৰ নং : 353A বয়স : 29 লিঙ্গ : পুৰুষ	BYH0389957 ফটো উপলব্ধ
367 নাম : টিনা ৰায় ভূমিজ স্বামীৰ নাম: ৰাজ ভূমিজ ঘৰ নং : ৩৫৩ খ বয়স : 23 লিঙ্গ : মহিলা	YXH0017483 ফটো উপলব্ধ	368 নাম : ৰাজ ভূমিজ পিতাৰ নাম: বিৰেণ ভূমিজ ঘৰ নং : ৩৫৩ খ বয়স : 22 লিঙ্গ : পুৰুষ	YXH0015891 ফটো উপলব্ধ	369 নাম : নুপেন তাঁতী পিতাৰ নাম: গমিৰ তাঁতী ঘৰ নং : ৩৫৪ বয়স : 55 লিঙ্গ : পুৰুষ	BYH1237190 ফটো উপলব্ধ
370 নাম : ননী তাঁতী স্বামীৰ নাম: নুপেন তাঁতী ঘৰ নং : ৩৫৪ বয়স : 49 লিঙ্গ : মহিলা	BYH1237203 ফটো উপলব্ধ	371 নাম : সুৰজীত তাঁতী পিতাৰ নাম: খগেশ্বৰ তাঁতী ঘৰ নং : 354 বয়স : 25 লিঙ্গ : পুৰুষ	BYH0558445 ফটো উপলব্ধ	372 নাম : মাইট তাঁতী পিতাৰ নাম: নুপেন তাঁতী ঘৰ নং : 354 বয়স : 24 লিঙ্গ : মহিলা	BYH0558403 ফটো উপলব্ধ
373 নাম : দেউবাৰী ভূঞা পিতাৰ নাম: চুচেল ভূঞা ঘৰ নং : 354 বয়স : 23 লিঙ্গ : মহিলা	BYH0558429 ফটো উপলব্ধ	374 নাম : মনুলাল কিছান পিতাৰ নাম: লালছাই কিছান ঘৰ নং : ৩৫৫ বয়স : 65 লিঙ্গ : পুৰুষ	BYH1237214 ফটো উপলব্ধ	375 নাম : মুনকী কিছান পিতাৰ নাম: মনুলাল কিছান ঘৰ নং : ৩৫৫ বয়স : 37 লিঙ্গ : মহিলা	BYH0166231 ফটো উপলব্ধ
376 নাম : লক্ষন কিছান পিতাৰ নাম: মনুলাল কিছান ঘৰ নং : ৩৫৫ বয়স : 35 লিঙ্গ : পুৰুষ	BYH1237236 ফটো উপলব্ধ	377 নাম : জয়ন্তী কিছান পিতাৰ নাম: মনুলাল কিছান ঘৰ নং : ৩৫৫ বয়স : 29 লিঙ্গ : মহিলা	BYH0169920 ফটো উপলব্ধ	378 নাম : ভৱানী কিছান পিতাৰ নাম: মনুলাল কিছান ঘৰ নং : ৩৫৫ বয়স : 27 লিঙ্গ : মহিলা	BYH0166702 ফটো উপলব্ধ
379 নাম : মনিকা কিছান স্বামীৰ নাম: লক্ষন কিছান ঘৰ নং : ৩৫৫ ক বয়স : 27 লিঙ্গ : মহিলা	YXH0024414 ফটো উপলব্ধ	380 নাম : প্ৰদীপ কিছান পিতাৰ নাম: মনুলাল কিছান ঘৰ নং : ৩৫৫ ক বয়স : 21 লিঙ্গ : পুৰুষ	YXH0013821 ফটো উপলব্ধ	381 নাম : চুকলাল মিৰ্কা পিতাৰ নাম: দুখীয়া মিৰ্কা ঘৰ নং : ৩৫৬ বয়স : 52 লিঙ্গ : পুৰুষ	BYH1237247 ফটো উপলব্ধ
382 নাম : লক্ষী মিৰ্কা স্বামীৰ নাম: চুকলাল মিৰ্কা ঘৰ নং : ৩৫৬ বয়স : 47 লিঙ্গ : মহিলা	BYH1237258 ফটো উপলব্ধ	383 নাম : শন্ত মিৰ্কা পিতাৰ নাম: চুকলাল মিৰ্কা ঘৰ নং : 356 বয়স : 22 লিঙ্গ : পুৰুষ	BYH0443325 ফটো উপলব্ধ	384 নাম : ত্ৰিকেন্দ্ৰ তাঁতী পিতাৰ নাম: নগেন তাঁতী ঘৰ নং : ৩৫৭ বয়স : 44 লিঙ্গ : পুৰুষ	BYH1237269 ফটো উপলব্ধ
385 নাম : বিবিকা তাঁতী স্বামীৰ নাম: ত্ৰিকেন্দ্ৰ তাঁতী ঘৰ নং : ৩৫৭ বয়স : 38 লিঙ্গ : মহিলা	BYH1237270 ফটো উপলব্ধ	386 নাম : উষা ভূমিজ স্বামীৰ নাম: শঙ্কৰ ভূমিজ ঘৰ নং : ৩৫৮ বয়স : 60 লিঙ্গ : মহিলা	BYH1237292 ফটো উপলব্ধ	387 নাম : মদন ভূমিজ পিতাৰ নাম: শঙ্কৰ ভূমিজ ঘৰ নং : ৩৫৮ বয়স : 54 লিঙ্গ : পুৰুষ	BYH1237305 ফটো উপলব্ধ
388 নাম : আহলা ভূমিজ স্বামীৰ নাম: মদন ভূমিজ ঘৰ নং : 358 বয়স : 38 লিঙ্গ : মহিলা	BYH0329649 ফটো উপলব্ধ	E 389 নাম : প্ৰেমলাল ভূমিজ পিতাৰ নাম: শঙ্কৰ ভূমিজ ঘৰ নং : ৩৫৮ বয়স : 37 লিঙ্গ : পুৰুষ	BYH1237316 ফটো উপলব্ধ	390 নাম : যশোদা তাঁতী স্বামীৰ নাম: আনন্দ ভূমিজ ঘৰ নং : ৩৫৮ক বয়স : 30 লিঙ্গ : মহিলা	BYH0272658 ফটো উপলব্ধ



391 নাম : আনন্দ ভূমিজ পিতাৰ নাম: শংকৰ ভূমিজ ঘৰ নং : ৩৫৮ক বয়স : 32 লিঙ্গ : পুৰুষ	BYH1239210 ফটো উপলব্ধ	392 নাম : সুনিতা মুণ্ডা পিতাৰ নাম: বাৰ্জেশ মুণ্ডা ঘৰ নং : ৩৫৯ বয়স : 67 লিঙ্গ : মহিলা	BYH1237338 ফটো উপলব্ধ	393 নাম : অজয় মুণ্ডা পিতাৰ নাম: বাৰ্জেশ মুণ্ডা ঘৰ নং : ৩৫৯ বয়স : 35 লিঙ্গ : পুৰুষ	BYH1237349 ফটো উপলব্ধ
S 394 নাম : মণি মুণ্ডা স্বামীৰ নাম: অজয় মুণ্ডা ঘৰ নং : ৩৫৯ বয়স : 84 লিঙ্গ : মহিলা	BYH0239228 ফটো উপলব্ধ	395 নাম : বিকাশ মুণ্ডা পিতাৰ নাম: বাৰ্জেশ মুণ্ডা ঘৰ নং : ৩৫৯ বয়স : 33 লিঙ্গ : পুৰুষ	BYH1237350 ফটো উপলব্ধ	396 নাম : নেহা মুণ্ডা মাতৃৰ নাম: সীতা মুণ্ডা ঘৰ নং : 359 বয়স : 25 লিঙ্গ : মহিলা	BYH0582924 ফটো উপলব্ধ
E 397 নাম : অতুল মুণ্ডা পিতাৰ নাম: বাৰ্জেশ মুণ্ডা ঘৰ নং : ৩৫৯ক বয়স : 29 লিঙ্গ : পুৰুষ	BYH1660646 ফটো উপলব্ধ	398 নাম : নিনি তাঁতী স্বামীৰ নাম: অতুল মুণ্ডা ঘৰ নং : ৩৫৯ক বয়স : 29 লিঙ্গ : মহিলা	BYH0166744 ফটো উপলব্ধ	E 399 নাম : ক্ষিৰদা মুণ্ডা স্বামীৰ নাম: মঞ্জলা মুণ্ডা ঘৰ নং : ৩৬০ বয়স : 77 লিঙ্গ : মহিলা	BYH1237407 ফটো উপলব্ধ
400 নাম : চুটলাল মুণ্ডা পিতাৰ নাম: মঞ্জলা মুণ্ডা ঘৰ নং : ৩৬০ বয়স : 44 লিঙ্গ : পুৰুষ	BYH1237429 ফটো উপলব্ধ	401 নাম : হৰিধন মুণ্ডা পিতাৰ নাম: মঞ্জলা মুণ্ডা ঘৰ নং : ৩৬০ বয়স : 41 লিঙ্গ : পুৰুষ	BYH0239319 ফটো উপলব্ধ	#2 402 নাম : দুলাৰী মুণ্ডা স্বামীৰ নাম: হৰিধন মুণ্ডা ঘৰ নং : ৩৬০ বয়স : 40 লিঙ্গ : মহিলা	BYH0239327 ফটো উপলব্ধ
403 নাম : অঞ্জলি মুণ্ডা স্বামীৰ নাম: সতুলাল মুণ্ডা ঘৰ নং : ৩৬০ বয়স : 39 লিঙ্গ : মহিলা	BYH1237418 ফটো উপলব্ধ	404 নাম : মাইন মুণ্ডা পিতাৰ নাম: চুটলাল মুণ্ডা ঘৰ নং : ৩৬০ বয়স : 24 লিঙ্গ : মহিলা	BYH0415695 ফটো উপলব্ধ	405 নাম : দিয়া মুণ্ডা পিতাৰ নাম: চুটলাল মুণ্ডা ঘৰ নং : ৩৬০ বয়স : 22 লিঙ্গ : মহিলা	BYH0415745 ফটো উপলব্ধ
406 নাম : ৰাজ মুণ্ডা পিতাৰ নাম: হৰিধন মুণ্ডা ঘৰ নং : 360 এ বয়স : 24 লিঙ্গ : পুৰুষ	BYH0445635 ফটো উপলব্ধ	407 নাম : শ্ৰীমতী মুণ্ডা পিতাৰ নাম: সুফল মুণ্ডা ঘৰ নং : ৩৬১ বয়স : 67 লিঙ্গ : মহিলা	BYH1237430 ফটো উপলব্ধ	408 নাম : ৰাজ মুণ্ডা পিতাৰ নাম: সুফল মুণ্ডা ঘৰ নং : ৩৬১ বয়স : 36 লিঙ্গ : পুৰুষ	BYH1237441 ফটো উপলব্ধ
409 নাম : নন্দলাল মুণ্ডা পিতাৰ নাম: সুফল মুণ্ডা ঘৰ নং : ৩৬২ বয়স : 41 লিঙ্গ : পুৰুষ	BYH1237452 ফটো উপলব্ধ	410 নাম : গীতা মুণ্ডা স্বামীৰ নাম: নন্দলাল মুণ্ডা ঘৰ নং : ৩৬২ বয়স : 37 লিঙ্গ : মহিলা	BYH1237463 ফটো উপলব্ধ	411 নাম : নেহা পাইক মুণ্ডা স্বামীৰ নাম: নিতেশ মুণ্ডা ঘৰ নং : ৩৬২ বয়স : 24 লিঙ্গ : মহিলা	YXH0059071 ফটো উপলব্ধ
412 নাম : নিতেশ মুণ্ডা পিতাৰ নাম: নন্দলাল মুণ্ডা ঘৰ নং : ৩৬২ বয়স : 23 লিঙ্গ : পুৰুষ	YXH0010298 ফটো উপলব্ধ	413 নাম : জিতেন মুণ্ডা পিতাৰ নাম: ধূপীৰ মুণ্ডা ঘৰ নং : ৩৬৪ বয়স : 72 লিঙ্গ : পুৰুষ	BYH1237474 ফটো উপলব্ধ	414 নাম : কুসুম মুণ্ডা স্বামীৰ নাম: জিতেন মুণ্ডা ঘৰ নং : ৩৬৪ বয়স : 57 লিঙ্গ : মহিলা	BYH1237510 ফটো উপলব্ধ
415 নাম : সুশীল মুণ্ডা পিতাৰ নাম: জিতেন মুণ্ডা ঘৰ নং : ৩৬৪ বয়স : 42 লিঙ্গ : পুৰুষ	BYH1237485 ফটো উপলব্ধ	416 নাম : দেৱনাথ মুণ্ডা পিতাৰ নাম: জিতেন মুণ্ডা ঘৰ নং : ৩৬৪ বয়স : 39 লিঙ্গ : পুৰুষ	BYH1237509 ফটো উপলব্ধ	417 নাম : উষা মুণ্ডা স্বামীৰ নাম: সুশীল মুণ্ডা ঘৰ নং : ৩৬৪ বয়স : 37 লিঙ্গ : মহিলা	BYH1237496 ফটো উপলব্ধ
418 নাম : কেমী মুণ্ডা স্বামীৰ নাম: দেৱনাথ মুণ্ডা ঘৰ নং : ৩৬৪ বয়স : 32 লিঙ্গ : মহিলা	BYH0280305 ফটো উপলব্ধ	419 নাম : উৰ্মিলা মুণ্ডা পিতাৰ নাম: জিতেন মুণ্ডা ঘৰ নং : 364 বয়স : 25 লিঙ্গ : মহিলা	BYH0344382 ফটো উপলব্ধ	420 নাম : জয়শ্বৰ তাঁতী পিতাৰ নাম: ভক্ত তাঁতী ঘৰ নং : ৩৬৫ বয়স : 62 লিঙ্গ : পুৰুষ	BYH1237521 ফটো উপলব্ধ



421 নাম : লিলামা তাঁতী স্বামীৰ নাম: জয়শ্বৰ তাঁতী ঘৰ নং : ৩৬৫ বয়স : 57 লিঙ্গ : মহিলা	BYH1237532 ফটো উপলব্ধ	422 নাম : বিতনা তাঁতী পিতাৰ নাম: জয়শ্বৰ তাঁতী ঘৰ নং : ৩৬৫ বয়স : 34 লিঙ্গ : পুৰুষ	BYH1239107 ফটো উপলব্ধ	423 নাম : সবিতা তাঁতী স্বামীৰ নাম: বিতনা তাঁতী ঘৰ নং : ৩৬৫ বয়স : 32 লিঙ্গ : মহিলা	BYH1239118 ফটো উপলব্ধ
424 নাম : হীৰালাল মূণ্ডা পিতাৰ নাম: মঙ্গলা মূণ্ডা ঘৰ নং : ৩৬৬ বয়স : 57 লিঙ্গ : পুৰুষ	BYH1237543 ফটো উপলব্ধ	425 নাম : সুৰেশ তাঁতী পিতাৰ নাম: নগেন তাঁতী ঘৰ নং : ৩৬৭ বয়স : 52 লিঙ্গ : পুৰুষ	BYH1237554 ফটো উপলব্ধ	426 নাম : ৰীতা তাঁতী স্বামীৰ নাম: সুৰেশ তাঁতী ঘৰ নং : ৩৬৭ বয়স : 47 লিঙ্গ : মহিলা	BYH1237565 ফটো উপলব্ধ
427 নাম : যুগল তাঁতী পিতাৰ নাম: সুৰেশ তাঁতী ঘৰ নং : 367 বয়স : 26 লিঙ্গ : পুৰুষ	BYH0329656 ফটো উপলব্ধ	428 নাম : গনেশ তাঁতী পিতাৰ নাম: পোনা তাঁতী ঘৰ নং : ৩৬৮ বয়স : 46 লিঙ্গ : পুৰুষ	BYH1239129 ফটো উপলব্ধ	429 নাম : বিছমা তাঁতী স্বামীৰ নাম: গনেশ তাঁতী ঘৰ নং : ৩৬৮ বয়স : 42 লিঙ্গ : মহিলা	BYH1239130 ফটো উপলব্ধ
430 নাম : বিশাল তাঁতী পিতাৰ নাম: গনেশ তাঁতী ঘৰ নং : ৩৬৮ বয়স : 31 লিঙ্গ : পুৰুষ	YXH0044180 ফটো উপলব্ধ	431 নাম : জিতেন তাঁতী পিতাৰ নাম: পোনা তাঁতী ঘৰ নং : ৩৬৯ বয়স : 55 লিঙ্গ : পুৰুষ	BYH1237587 ফটো উপলব্ধ	432 নাম : জলেশ্বৰী তাঁতী স্বামীৰ নাম: জিতেন তাঁতী ঘৰ নং : ৩৬৯ বয়স : 47 লিঙ্গ : মহিলা	BYH1237598 ফটো উপলব্ধ
433 নাম : বাবলু তাঁতী পিতাৰ নাম: জিতেন তাঁতী ঘৰ নং : ৩৬৯ বয়স : 31 লিঙ্গ : পুৰুষ	BYH0169961 ফটো উপলব্ধ	434 নাম : জিনু তাঁতী পিতাৰ নাম: জিতেন তাঁতী ঘৰ নং : ৩৬৯ বয়স : 27 লিঙ্গ : পুৰুষ	YXH0024398 ফটো উপলব্ধ	435 নাম : কবিতা তাঁতী স্বামীৰ নাম: বাবলু তাঁতী ঘৰ নং : 369 বয়স : 26 লিঙ্গ : মহিলা	BYH0364018 ফটো উপলব্ধ
436 নাম : ৰহিকা নায়ক তাঁতী স্বামীৰ নাম: জিনু তাঁতী ঘৰ নং : ৩৬৯ বয়স : 23 লিঙ্গ : মহিলা	YXH0034017 ফটো উপলব্ধ	437 নাম : জানকী তাঁতী স্বামীৰ নাম: অজুন তাঁতী ঘৰ নং : ৩৭০ বয়স : 72 লিঙ্গ : মহিলা	BYH1237601 ফটো উপলব্ধ	438 নাম : অনিল তাঁতী পিতাৰ নাম: অজুন তাঁতী ঘৰ নং : ৩৭০ বয়স : 49 লিঙ্গ : পুৰুষ	BYH1237612 ফটো উপলব্ধ
439 নাম : সুনীল তাঁতী পিতাৰ নাম: অজুন তাঁতী ঘৰ নং : ৩৭০ বয়স : 42 লিঙ্গ : পুৰুষ	BYH1237623 ফটো উপলব্ধ	440 নাম : জোনালী তাঁতী পিতাৰ নাম: চুনিল তাঁতী ঘৰ নং : ৩৭০ বয়স : 30 লিঙ্গ : মহিলা	BYH0166751 ফটো উপলব্ধ	441 নাম : ৰুন তাঁতি স্বামীৰ নাম: মহন তাঁতি ঘৰ নং : ৩৭০ এ বয়স : 46 লিঙ্গ : মহিলা	BYH1693175 ফটো উপলব্ধ
442 নাম : সোনালী তাঁতী পিতাৰ নাম: মোহন তাঁতী ঘৰ নং : ৩৭১ বয়স : 19 লিঙ্গ : মহিলা	YXH0101550 ফটো উপলব্ধ	443 নাম : বৃধনী ওৰাং স্বামীৰ নাম: চুকিচন ওৰাং ঘৰ নং : ৩৭১ বয়স : 77 লিঙ্গ : মহিলা	BYH1237645 ফটো উপলব্ধ	444 নাম : সুনীতা ওৰাং পিতাৰ নাম: চুকিচন ওৰাং ঘৰ নং : ৩৭১ বয়স : 52 লিঙ্গ : মহিলা	BYH1237656 ফটো উপলব্ধ
445 নাম : ববিতা ওৰাং স্বামীৰ নাম: গোলাপ ওৰাং ঘৰ নং : ৩৭১ বয়স : 46 লিঙ্গ : মহিলা	BYH0170993 ফটো উপলব্ধ	446 নাম : ভীম ওৰাং পিতাৰ নাম: চুকিচন ওৰাং ঘৰ নং : ৩৭১ বয়স : 44 লিঙ্গ : পুৰুষ	BYH1237667 ফটো উপলব্ধ	447 নাম : সত্য ওৰাং স্বামীৰ নাম: ভীম ওৰাং ঘৰ নং : ৩৭১ বয়স : 39 লিঙ্গ : মহিলা	BYH1237678 ফটো উপলব্ধ
448 নাম : যতীন ওৰাং পিতাৰ নাম: চুকিচন ওৰাং ঘৰ নং : ৩৭১ বয়স : 39 লিঙ্গ : পুৰুষ	BYH1237703 ফটো উপলব্ধ	449 নাম : ববিতা ওৰাং স্বামীৰ নাম: যতীন ওৰাং ঘৰ নং : ৩৭১ বয়স : 35 লিঙ্গ : মহিলা	BYH1237714 ফটো উপলব্ধ	450 নাম : গোলাপ ওৰাং পিতাৰ নাম: মাংৰা ওৰাং ঘৰ নং : 371 ক বয়স : 48 লিঙ্গ : পুৰুষ	BYH0169953 ফটো উপলব্ধ



<p>E 451</p> <p>নাম : শিবনাথ মিত্ৰ পিতাৰ নাম: আফিম মিত্ৰ ঘৰ নং : ৩৭২ বয়স : ৪২ লিঙ্গ : পুৰুষ</p> <p>ফটো উপলব্ধ</p>	BYH1237725	<p>452</p> <p>নাম : লক্ষীচৰণ তাঁতী পিতাৰ নাম: বাৰেন্দ্ৰ তাঁতী ঘৰ নং : ৩৭৩ বয়স : 36 লিঙ্গ : পুৰুষ</p> <p>ফটো উপলব্ধ</p>	BYH1237758	<p>453</p> <p>নাম : মেনকা তাঁতী স্বামীৰ নাম: লক্ষীচৰন তাঁতী ঘৰ নং : ৩৭৩ বয়স : 33 লিঙ্গ : মহিলা</p> <p>ফটো উপলব্ধ</p>	BYH0277939
<p>454</p> <p>নাম : নিপেন তাঁতী অন্যান্য: লক্ষীচৰন তাঁতী ঘৰ নং : ৩৭৩ক বয়স : 57 লিঙ্গ : পুৰুষ</p> <p>ফটো উপলব্ধ</p>	BYH0280370	<p>455</p> <p>নাম : উষা তাঁতী স্বামীৰ নাম: নিপেন তাঁতী ঘৰ নং : ৩৭৩ক বয়স : 53 লিঙ্গ : মহিলা</p> <p>ফটো উপলব্ধ</p>	BYH0280339	<p>456</p> <p>নাম : ববিন তাঁতী পিতাৰ নাম: নিপেন তাঁতী ঘৰ নং : 373A বয়স : 26 লিঙ্গ : পুৰুষ</p> <p>ফটো উপলব্ধ</p>	BYH0363986
<p>457</p> <p>নাম : উনেশ্বৰ তাঁতী পিতাৰ নাম: ভক্ত তাঁতী ঘৰ নং : ৩৭৪ বয়স : 55 লিঙ্গ : পুৰুষ</p> <p>ফটো উপলব্ধ</p>	BYH1237769	<p>458</p> <p>নাম : লক্ষী তাঁতী স্বামীৰ নাম: উনেশ্বৰ তাঁতী ঘৰ নং : ৩৭৪ বয়স : 49 লিঙ্গ : মহিলা</p> <p>ফটো উপলব্ধ</p>	BYH1237770	<p>459</p> <p>নাম : বাধি তাঁতী পিতাৰ নাম: উনেশ্বৰ তাঁতী ঘৰ নং : 374 বয়স : 26 লিঙ্গ : মহিলা</p> <p>ফটো উপলব্ধ</p>	BYH0329672
<p>460</p> <p>নাম : হৰি প্ৰসাদ চৌহান পিতাৰ নাম: নানুলাল চৌহান ঘৰ নং : ৩৭৫ বয়স : 69 লিঙ্গ : পুৰুষ</p> <p>ফটো উপলব্ধ</p>	BYH1237781	<p>461</p> <p>নাম : তাৰাবতী চৌহান স্বামীৰ নাম: হৰিপ্ৰসাদ চৌহান ঘৰ নং : ৩৭৫ বয়স : 63 লিঙ্গ : মহিলা</p> <p>ফটো উপলব্ধ</p>	BYH1237792	<p>462</p> <p>নাম : শ্ৰীমতী তাঁতী স্বামীৰ নাম: খগেশ্বৰ তাঁতী ঘৰ নং : ৩৭৬ বয়স : 52 লিঙ্গ : মহিলা</p> <p>ফটো উপলব্ধ</p>	BYH1237816
<p>463</p> <p>নাম : জিত তাঁতী মাতৃৰ নাম: শ্ৰীমতী তাঁতী ঘৰ নং : ৩৭৬ বয়স : 28 লিঙ্গ : পুৰুষ</p> <p>ফটো উপলব্ধ</p>	BYH0272831	<p>464</p> <p>নাম : বৰ্মাহ তাঁতি পিতাৰ নাম: খগেশ্বৰ তাঁতি ঘৰ নং : ৩৭৬ এ বয়স : 26 লিঙ্গ : পুৰুষ</p> <p>ফটো উপলব্ধ</p>	BYH1693258	<p>465</p> <p>নাম : গিতা ভূঞা তাঁতি স্বামীৰ নাম: ব্ৰমাহ তাঁতি ঘৰ নং : ৩৭৬ এ বয়স : 23 লিঙ্গ : মহিলা</p> <p>ফটো উপলব্ধ</p>	BYH1693217
<p>466</p> <p>নাম : জয়মতী তাঁতী স্বামীৰ নাম: ফুলচান্দ তাঁতী ঘৰ নং : ৩৭৭ বয়স : 67 লিঙ্গ : মহিলা</p> <p>ফটো উপলব্ধ</p>	BYH1237827	<p>467</p> <p>নাম : পমি চৌহান পিতাৰ নাম: সঞ্জীৱ চৌহান ঘৰ নং : ৩৭৭ বয়স : 39 লিঙ্গ : মহিলা</p> <p>ফটো উপলব্ধ</p>	BYH1237838	<p>E 468</p> <p>নাম : সন্তোষ গড় পিতাৰ নাম: সন্ত গড় ঘৰ নং : ৩৭৮ বয়স : 47 লিঙ্গ : পুৰুষ</p> <p>ফটো উপলব্ধ</p>	BYH1237849
<p>469</p> <p>নাম : দিপালী গড় স্বামীৰ নাম: সন্তোষ গড় ঘৰ নং : ৩৭৮ বয়স : 42 লিঙ্গ : মহিলা</p> <p>ফটো উপলব্ধ</p>	BYH1237850	<p>470</p> <p>নাম : সবু ৰাজপুত পিতাৰ নাম: পূৰ্ণ ৰাজপুত ঘৰ নং : ৩৭৯ বয়স : 57 লিঙ্গ : পুৰুষ</p> <p>ফটো উপলব্ধ</p>	BYH1237861	<p>471</p> <p>নাম : বাসন্তী ৰাজপুত স্বামীৰ নাম: সবু ৰাজপুত ঘৰ নং : ৩৭৯ বয়স : 51 লিঙ্গ : মহিলা</p> <p>ফটো উপলব্ধ</p>	BYH1237872
<p>472</p> <p>নাম : দিপালি ৰাজপুত স্বামীৰ নাম: হাবু ৰাজপুত ঘৰ নং : 379 বয়স : 48 লিঙ্গ : মহিলা</p> <p>ফটো উপলব্ধ</p>	BYH0326694	<p>E 473</p> <p>নাম : মহাবীৰ ৰাজপুত পিতাৰ নাম: সবু ৰাজপুত ঘৰ নং : ৩৭৯ বয়স : ৪৫ লিঙ্গ : পুৰুষ</p> <p>ফটো উপলব্ধ</p>	BYH1237883	<p>E 474</p> <p>নাম : বনধনী তাঁতি ৰাজপুত স্বামীৰ নাম: সুৰজ ৰাজপুত ঘৰ নং : ৩৭৯ এ বয়স : ২৫ লিঙ্গ : মহিলা</p> <p>ফটো উপলব্ধ</p>	BYH1693241
<p>475</p> <p>নাম : সুৰজ ৰাজপুত পিতাৰ নাম: সবু ৰাজপুত ঘৰ নং : ৩৭৯ এ বয়স : 22 লিঙ্গ : পুৰুষ</p> <p>ফটো উপলব্ধ</p>	BYH1693498	<p>476</p> <p>নাম : মুস্তাক আহমেদ পিতাৰ নাম: আব্দুল ৰাজাক ঘৰ নং : ৩৮০ বয়স : 70 লিঙ্গ : পুৰুষ</p> <p>ফটো উপলব্ধ</p>	BYH1237894	<p>477</p> <p>নাম : বিলকিছ বেগম স্বামীৰ নাম: মুস্তাক আহমেদ ঘৰ নং : ৩৮০ বয়স : 61 লিঙ্গ : মহিলা</p> <p>ফটো উপলব্ধ</p>	BYH1237907
<p>478</p> <p>নাম : তাবিচ মুস্তাক পিতাৰ নাম: মুস্তাক আহমেদ ঘৰ নং : ৩৮০ বয়স : 34 লিঙ্গ : পুৰুষ</p> <p>ফটো উপলব্ধ</p>	BYH1237918	<p>479</p> <p>নাম : হিনা কৌচাৰ স্বামীৰ নাম: তাবিচ মুস্তাক ঘৰ নং : 380 বয়স : 29 লিঙ্গ : মহিলা</p> <p>ফটো উপলব্ধ</p>	BYH0562991	<p>S 480</p> <p>নাম : গোলাপচান পাৰ্ব্বিন পিতাৰ নাম: মুস্তাক আহমেদ ঘৰ নং : ৩৮০ বয়স : 29 লিঙ্গ : মহিলা</p> <p>ফটো উপলব্ধ</p>	BYH0280396



481 নাম : প্রদীপ সতনামী পিতাৰ নাম: পদুম সতনামী ঘৰ নং : ৩৮১ বয়স : 55 লিঙ্গ : পুৰুষ	BYH1237929 ফটো উপলব্ধ	482 নাম : ফুলমাই সতনামী স্বামীৰ নাম: প্রদীপ সতনামী ঘৰ নং : ৩৮১ বয়স : 47 লিঙ্গ : মহিলা	BYH1237930 ফটো উপলব্ধ	483 নাম : তুলসী সতনামী পিতাৰ নাম: প্রদীপ সতনামী ঘৰ নং : ৩৮১ বয়স : 30 লিঙ্গ : পুৰুষ	BYH0280529 ফটো উপলব্ধ
484 নাম : বিপুল শইকীয়া পিতাৰ নাম: চন্দ্ৰকান্ত শইকীয়া ঘৰ নং : ৩৮২ বয়স : 62 লিঙ্গ : পুৰুষ	BYH1237941 ফটো উপলব্ধ	485 নাম : বুমী শইকীয়া পিতাৰ নাম: বিপুল শইকীয়া ঘৰ নং : ৩৮২ বয়স : 52 লিঙ্গ : মহিলা	BYH1237952 ফটো উপলব্ধ	486 নাম : চীৰনজীব শইকীয়া পিতাৰ নাম: বিপুল শইকীয়া ঘৰ নং : ৩৮২ বয়স : 31 লিঙ্গ : পুৰুষ	BYH0063537 ফটো উপলব্ধ
487 নাম : জানকী তাঁতী স্বামীৰ নাম: বামদাস তাঁতী ঘৰ নং : ৩৮৪ বয়স : 59 লিঙ্গ : মহিলা	BYH1237974 ফটো উপলব্ধ	488 নাম : লক্ষী নাৰায়ণ তাঁতী পিতাৰ নাম: বাম দাস তাঁতী ঘৰ নং : ৩৮৪ বয়স : 39 লিঙ্গ : পুৰুষ	BYH1237985 ফটো উপলব্ধ	489 নাম : জানু তাঁতী স্বামীৰ নাম: লক্ষ্মীনাৰায়ণ তাঁতী ঘৰ নং : ৩৮৪ বয়স : 36 লিঙ্গ : মহিলা	BYH1682695 ফটো উপলব্ধ
490 নাম : বাথী তাঁতী মাতৃৰ নাম: জানকী তাঁতী ঘৰ নং : ৩৮৪ বয়স : 31 লিঙ্গ : মহিলা	BYH0280594 ফটো উপলব্ধ	491 নাম : বাধা গোবিন্দ তাঁতী মাতৃৰ নাম: জানকী তাঁতী ঘৰ নং : 384 ক বয়স : 25 লিঙ্গ : পুৰুষ	BYH0583120 ফটো উপলব্ধ	E 492 নাম : প্রমথেশ দাস পিতাৰ নাম: কুলচন্দ্ৰ দাস ঘৰ নং : ৩৮৫ বয়স : ৩৩ লিঙ্গ : পুৰুষ	BYH1238002 ফটো উপলব্ধ
E 493 নাম : সন্ধ্যা দাস স্বামীৰ নাম: প্রমথেশ দাস ঘৰ নং : ৩৮৫ বয়স : ৩২ লিঙ্গ : মহিলা	BYH1238013 ফটো উপলব্ধ	494 নাম : জুন ৰায় স্বামীৰ নাম: প্রভাত চন্দ্ৰ ৰায় ঘৰ নং : ৩৮৭ বয়স : 59 লিঙ্গ : মহিলা	BYH1238068 ফটো উপলব্ধ	495 নাম : অশিম ৰায় পিতাৰ নাম: প্রভাত চন্দ্ৰ ৰায় ঘৰ নং : ৩৮৭ বয়স : 36 লিঙ্গ : পুৰুষ	BYH1238079 ফটো উপলব্ধ
496 নাম : পল্লবি মঞ্জল স্বামীৰ নাম: অশিম ৰাই ঘৰ নং : ৩৮৭ বয়স : 31 লিঙ্গ : মহিলা	BYH1693134 ফটো উপলব্ধ	497 নাম : হৰেৰাম ঠাকুৰ পিতাৰ নাম: বামপ্ৰিত ঠাকুৰ ঘৰ নং : ৩৮৮ বয়স : 67 লিঙ্গ : পুৰুষ	BYH1238080 ফটো উপলব্ধ	498 নাম : জ্ঞান্ভী দেৱী ঠাকুৰ স্বামীৰ নাম: হৰেৰাম ঠাকুৰ ঘৰ নং : ৩৮৮ বয়স : 57 লিঙ্গ : মহিলা	BYH1238091 ফটো উপলব্ধ
499 নাম : পৰমেন্দ্ৰ ঠাকুৰ পিতাৰ নাম: হৰেৰাম ঠাকুৰ ঘৰ নং : ৩৮৮ বয়স : 35 লিঙ্গ : পুৰুষ	BYH1238115 ফটো উপলব্ধ	500 নাম : পিংকি কুমাৰী ঠাকুৰ স্বামীৰ নাম: পৰমেন্দ্ৰ ঠাকুৰ ঘৰ নং : 388 বয়স : 27 লিঙ্গ : মহিলা	BYH0344986 ফটো উপলব্ধ	501 নাম : ধমেন্দ্ৰ ঠাকুৰ পিতাৰ নাম: হৰেৰাম ঠাকুৰ ঘৰ নং : ৩৮৮ ক বয়স : 39 লিঙ্গ : পুৰুষ	BYH1238104 ফটো উপলব্ধ
502 নাম : ৰাক্ষী ঠাকুৰ স্বামীৰ নাম: ধমেন্দ্ৰ ঠাকুৰ ঘৰ নং : ৩৮৮ ক বয়স : 37 লিঙ্গ : মহিলা	BYH1239185 ফটো উপলব্ধ	E 503 নাম : দু্লেশ্বৰ গোস্বামী পিতাৰ নাম: তিলকচন্দ্ৰ গোস্বামী ঘৰ নং : ৩৮৯ বয়স : ৩৭ লিঙ্গ : পুৰুষ	BYH1238126 ফটো উপলব্ধ	S 504 নাম : আৰতি গোস্বামী স্বামীৰ নাম: দু্লেশ্বৰ গোস্বামী ঘৰ নং : ৩৮৯ বয়স : ৩০ লিঙ্গ : মহিলা	BYH1238137 ফটো উপলব্ধ
505 নাম : দীপক গোস্বামী পিতাৰ নাম: দু্লেশ্বৰ গোস্বামী ঘৰ নং : ৩৮৯ বয়স : 50 লিঙ্গ : পুৰুষ	BYH1238148 ফটো উপলব্ধ	506 নাম : নয়নমন্নি গোস্বামী স্বামীৰ নাম: দীপক গোস্বামী ঘৰ নং : ৩৮৯ বয়স : 40 লিঙ্গ : মহিলা	BYH1239174 ফটো উপলব্ধ	507 নাম : অমৰ ভূমিজ পিতাৰ নাম: ধীৰেন ভূমিজ ঘৰ নং : ৩৯০ বয়স : 39 লিঙ্গ : পুৰুষ	BYH1238159 ফটো উপলব্ধ
508 নাম : লক্ষ্মী ভূমিজ স্বামীৰ নাম: অমৰ ভূমিজ ঘৰ নং : ৩৯০ বয়স : 35 লিঙ্গ : মহিলা	BYH1238160 ফটো উপলব্ধ	509 নাম : দিপু ভূমিজ পিতাৰ নাম: শিবু ভূমিজ ঘৰ নং : ৩৯০ ক বয়স : 53 লিঙ্গ : পুৰুষ	BYH1717867 ফটো উপলব্ধ	510 নাম : বুমা ভূমিজ স্বামীৰ নাম: দিপু ভূমিজ ঘৰ নং : ৩৯০ ক বয়স : 42 লিঙ্গ : মহিলা	BYH1239221 ফটো উপলব্ধ



<p>E 511</p> <p>নাম : চিত্ৰা গঞ্জ স্বামীৰ নাম : নন্দীয়া গঞ্জ ঘৰ নং : ৩৯১ বয়স : ৭৭ লিঙ্গ : মহিলা</p> <p>ফটো উপলব্ধ</p>	BYH1238182	<p>E 512</p> <p>নাম : শকন্তলা বাউৰী স্বামীৰ নাম : বিক্রম বাউৰী ঘৰ নং : ৩৯১ বয়স : 45 লিঙ্গ : মহিলা</p> <p>ফটো উপলব্ধ</p>	BYH1238171	<p>513</p> <p>নাম : দৌলত বাউৰি পিতাৰ নাম : বিক্রম বাউৰি ঘৰ নং : ৩৯১ বয়স : 28 লিঙ্গ : পুৰুষ</p> <p>ফটো উপলব্ধ</p>	BYH1719020
<p>514</p> <p>নাম : চিৰু কৰুবা পিতাৰ নাম : লুথু কৰুবা ঘৰ নং : ৩৯২ বয়স : 55 লিঙ্গ : পুৰুষ</p> <p>ফটো উপলব্ধ</p>	BYH1238193	<p>E 515</p> <p>নাম : বন্তী কৰুবা স্বামীৰ নাম : চিৰু কৰুবা ঘৰ নং : ৩৯২ বয়স : 47 লিঙ্গ : মহিলা</p> <p>ফটো উপলব্ধ</p>	BYH1238206	<p>E 516</p> <p>নাম : কুহৰ কৰুবা পিতাৰ নাম : লুথু কৰুবা ঘৰ নং : ৩৯৩ বয়স : 61 লিঙ্গ : পুৰুষ</p> <p>ফটো উপলব্ধ</p>	BYH1238217
<p>517</p> <p>নাম : আশা কিছান স্বামীৰ নাম : গোবিন কিছান ঘৰ নং : ৩৯৪ বয়স : 77 লিঙ্গ : মহিলা</p> <p>ফটো উপলব্ধ</p>	BYH1238228	<p>518</p> <p>নাম : জয়ৰাম কিছান পিতাৰ নাম : গোবিন কিছান ঘৰ নং : ৩৯৫ বয়স : 48 লিঙ্গ : পুৰুষ</p> <p>ফটো উপলব্ধ</p>	BYH1238239	<p>519</p> <p>নাম : মঞ্জু কিছান স্বামীৰ নাম : জয়ৰাম কিছান ঘৰ নং : ৩৯৫ বয়স : 41 লিঙ্গ : মহিলা</p> <p>ফটো উপলব্ধ</p>	BYH1238240
<p>520</p> <p>নাম : বামেশ্বৰ গঞ্জ পিতাৰ নাম : জনাকীয়া গঞ্জ ঘৰ নং : ৩৯৬ বয়স : 53 লিঙ্গ : মহিলা</p> <p>ফটো উপলব্ধ</p>	BYH1238251	<p>521</p> <p>নাম : মাখনী গঞ্জ স্বামীৰ নাম : বামেশ্বৰ গঞ্জ ঘৰ নং : ৩৯৬ বয়স : 49 লিঙ্গ : মহিলা</p> <p>ফটো উপলব্ধ</p>	BYH1238262	<p>522</p> <p>নাম : নকুল হাজাম পিতাৰ নাম : দম্বু হাজাম ঘৰ নং : ৩৯৮ বয়স : 55 লিঙ্গ : পুৰুষ</p> <p>ফটো উপলব্ধ</p>	BYH1238273
<p>523</p> <p>নাম : ভাৰতী হাজাম স্বামীৰ নাম : গকুল হাজাম ঘৰ নং : ৩৯৮ বয়স : 48 লিঙ্গ : মহিলা</p> <p>ফটো উপলব্ধ</p>	BYH1238284	<p>524</p> <p>নাম : অশোক হাজাম পিতাৰ নাম : গকুল হাজাম ঘৰ নং : ৩৯৮ বয়স : 30 লিঙ্গ : পুৰুষ</p> <p>ফটো উপলব্ধ</p>	BYH0064857	<p>525</p> <p>নাম : নেইনা হাজাম পিতাৰ নাম : গকুল হাজাম ঘৰ নং : ৩৯৮ বয়স : 29 লিঙ্গ : মহিলা</p> <p>ফটো উপলব্ধ</p>	BYH0166850
<p>526</p> <p>নাম : প্ৰতিকসা বৰা হাজাম স্বামীৰ নাম : অশুক হাজাম ঘৰ নং : 398 বয়স : 25 লিঙ্গ : মহিলা</p> <p>ফটো উপলব্ধ</p>	BYH0445692	<p>527</p> <p>নাম : মামনি ঘাটোৱাল স্বামীৰ নাম : সঞ্জীৱ ঘাটোৱাল ঘৰ নং : ৩৯৮ক বয়স : 29 লিঙ্গ : মহিলা</p> <p>ফটো উপলব্ধ</p>	BYH0169995	<p>528</p> <p>নাম : সঞ্জীৱ গাটোৱাল মাতৃৰ নাম : ভাৰতী গাটোৱাল ঘৰ নং : ৩৯৮ক বয়স : 31 লিঙ্গ : পুৰুষ</p> <p>ফটো উপলব্ধ</p>	BYH0143669
<p>529</p> <p>নাম : গীতা ৰায় স্বামীৰ নাম : ৰাজেন ৰায় ঘৰ নং : ৩৯৯ বয়স : 49 লিঙ্গ : মহিলা</p> <p>ফটো উপলব্ধ</p>	BYH1238295	<p>530</p> <p>নাম : দীপু ৰায় পিতাৰ নাম : ৰাজেন ৰায় ঘৰ নং : ৩৯৯ বয়স : 29 লিঙ্গ : পুৰুষ</p> <p>ফটো উপলব্ধ</p>	BYH0143685	<p>531</p> <p>নাম : কিৰণ ৰাই পিতাৰ নাম : ৰাজেন ৰাই ঘৰ নং : 399 বয়স : 28 লিঙ্গ : পুৰুষ</p> <p>ফটো উপলব্ধ</p>	BYH0317149
<p>532</p> <p>নাম : পৰেশ ৰায় পিতাৰ নাম : প্ৰবোধ ৰায় ঘৰ নং : ৪০০ বয়স : 62 লিঙ্গ : পুৰুষ</p> <p>ফটো উপলব্ধ</p>	BYH1238320	<p>533</p> <p>নাম : পৰিতোষ ৰায় পিতাৰ নাম : প্ৰবোধ ৰায় ঘৰ নং : ৪০০ বয়স : 52 লিঙ্গ : পুৰুষ</p> <p>ফটো উপলব্ধ</p>	BYH1238308	<p>534</p> <p>নাম : নীপা ৰায় স্বামীৰ নাম : পৰেশ ৰায় ঘৰ নং : ৪০০ বয়স : 49 লিঙ্গ : মহিলা</p> <p>ফটো উপলব্ধ</p>	BYH1238331
<p>535</p> <p>নাম : স্বপ্না ৰায় স্বামীৰ নাম : পৰিতোষ ৰায় ঘৰ নং : ৪০০ বয়স : 47 লিঙ্গ : মহিলা</p> <p>ফটো উপলব্ধ</p>	BYH1238319	<p># 536</p> <p>নাম : নাৰায়ণ ৰায় পিতাৰ নাম : প্ৰবোধ ৰায় ঘৰ নং : 400 খ বয়স : 42 লিঙ্গ : পুৰুষ</p> <p>ফটো উপলব্ধ</p>	BYH1238342	<p># 537</p> <p>নাম : ৰত্না ৰায় স্বামীৰ নাম : নাৰায়ণ ৰায় ঘৰ নং : 400 খ বয়স : 38 লিঙ্গ : মহিলা</p> <p>ফটো উপলব্ধ</p>	BYH1238353
<p>538</p> <p>নাম : প্ৰাঞ্জল ৰায় পিতাৰ নাম : পৰিটুশ ৰায় ঘৰ নং : ৪০০ এ বয়স : 24 লিঙ্গ : পুৰুষ</p> <p>ফটো উপলব্ধ</p>	BYH1693340	<p>539</p> <p>নাম : পূজা ৰায় পিতাৰ নাম : পৰিটুশ ৰায় ঘৰ নং : ৪০০ এ বয়স : 23 লিঙ্গ : মহিলা</p> <p>ফটো উপলব্ধ</p>	BYH1693431	<p>540</p> <p>নাম : মজিলাল ৰায় পিতাৰ নাম : ৰামচাৰি ৰায় ঘৰ নং : ৪০১ বয়স : 77 লিঙ্গ : পুৰুষ</p> <p>ফটো উপলব্ধ</p>	BYH1238364

<p>E 541</p> <p>নাম : ভাৰতী ৰায় স্বামীৰ নাম: মহীলাল ৰায় ঘৰ নং : 801 বয়স : 62 লিঙ্গ : মহিলা</p> <p>ফটো উপলব্ধ</p>	<p>BYH1238375</p>	<p>542</p> <p>নাম : বাবল ৰায় পিতাৰ নাম: মহীলাল ৰায় ঘৰ নং : 801 বয়স : 47 লিঙ্গ : পুৰুষ</p> <p>ফটো উপলব্ধ</p>	<p>BYH1238386</p>	<p>543</p> <p>নাম : পিংকী ৰায় স্বামীৰ নাম: বাবুল ৰায় ঘৰ নং : 801 বয়স : 41 লিঙ্গ : মহিলা</p> <p>ফটো উপলব্ধ</p>	<p>BYH1239152</p>
<p>544</p> <p>নাম : মিঠি ৰায় পিতাৰ নাম: অমৃত ৰায় ঘৰ নং : 801 বয়স : 27 লিঙ্গ : মহিলা</p> <p>ফটো উপলব্ধ</p>	<p>BYH0170001</p>	<p>545</p> <p>নাম : মদন কুমাৰ তাঁতী পিতাৰ নাম: বেংটু তাঁতী ঘৰ নং : 803 বয়স : 55 লিঙ্গ : পুৰুষ</p> <p>ফটো উপলব্ধ</p>	<p>BYH1238397</p>	<p>546</p> <p>নাম : মঞ্জু ৰবিদাস স্বামীৰ নাম: মদন কুমাৰ তাঁতী ঘৰ নং : 803 বয়স : 45 লিঙ্গ : মহিলা</p> <p>ফটো উপলব্ধ</p>	<p>BYH1238400</p>
<p>547</p> <p>নাম : ৰিদম তাঁতী পিতাৰ নাম: মদন কুমাৰ তাঁতী ঘৰ নং : 403 বয়স : 22 লিঙ্গ : পুৰুষ</p> <p>ফটো উপলব্ধ</p>	<p>YXH0063974</p>	<p>E 548</p> <p>নাম : বিভীষণ প্ৰধান পিতাৰ নাম: খচৰ প্ৰধান ঘৰ নং : 805 বয়স : 67 লিঙ্গ : পুৰুষ</p> <p>ফটো উপলব্ধ</p>	<p>BYH1238411</p>	<p>549</p> <p>নাম : ৰায়মণি প্ৰধান স্বামীৰ নাম: বিভীষণ প্ৰধান ঘৰ নং : 805 বয়স : 62 লিঙ্গ : মহিলা</p> <p>ফটো উপলব্ধ</p>	<p>BYH1238422</p>
<p>550</p> <p>নাম : জিতেন প্ৰধান পিতাৰ নাম: বিভীষণ প্ৰধান ঘৰ নং : 805 বয়স : 32 লিঙ্গ : পুৰুষ</p> <p>ফটো উপলব্ধ</p>	<p>BYH1238433</p>	<p>551</p> <p>নাম : মিলিতা প্ৰধান স্বামীৰ নাম: জিতেন প্ৰধান ঘৰ নং : 805 বয়স : 27 লিঙ্গ : মহিলা</p> <p>ফটো উপলব্ধ</p>	<p>BYH0278044</p>	<p>552</p> <p>নাম : পংকজ প্ৰধান পিতাৰ নাম: বিভীষণ প্ৰধান ঘৰ নং : 805 বয়স : 28 লিঙ্গ : পুৰুষ</p> <p>ফটো উপলব্ধ</p>	<p>BYH0272856</p>
<p>553</p> <p>নাম : প্ৰতিন প্ৰধান পিতাৰ নাম: বিভীষণ প্ৰধান ঘৰ নং : 405A বয়স : 26 লিঙ্গ : পুৰুষ</p> <p>ফটো উপলব্ধ</p>	<p>BYH0389932</p>	<p>554</p> <p>নাম : যতিন প্ৰধান পিতাৰ নাম: বিবিচন প্ৰধান ঘৰ নং : 805ক বয়স : 30 লিঙ্গ : পুৰুষ</p> <p>ফটো উপলব্ধ</p>	<p>BYH0144386</p>	<p>555</p> <p>নাম : পূৰ্ণিমা চাওতাল প্ৰধান স্বামীৰ নাম: জতীন প্ৰধান ঘৰ নং : 805ক বয়স : 28 লিঙ্গ : মহিলা</p> <p>ফটো উপলব্ধ</p>	<p>BYH0144436</p>
<p>556</p> <p>নাম : ৰণ্টু ভূমিজ পিতাৰ নাম: নাৰদ ভূমিজ ঘৰ নং : 806 বয়স : 57 লিঙ্গ : পুৰুষ</p> <p>ফটো উপলব্ধ</p>	<p>BYH1238444</p>	<p>557</p> <p>নাম : মুন ভূমিজ স্বামীৰ নাম: ৰণ্টু ভূমিজ ঘৰ নং : 806 বয়স : 53 লিঙ্গ : মহিলা</p> <p>ফটো উপলব্ধ</p>	<p>BYH1238455</p>	<p>558</p> <p>নাম : লক্ষ্মী ভূমিজ পিতাৰ নাম: ৰণ্টু ভূমিজ ঘৰ নং : 406 বয়স : 24 লিঙ্গ : মহিলা</p> <p>ফটো উপলব্ধ</p>	<p>BYH0559732</p>
<p>E 559</p> <p>নাম : ঘনশ্যাম ভূমিজ পিতাৰ নাম: মঙ্গল ভূমিজ ঘৰ নং : 809 বয়স : 51 লিঙ্গ : পুৰুষ</p> <p>ফটো উপলব্ধ</p>	<p>BYH1238466</p>	<p>560</p> <p>নাম : মিন ভূমিজ স্বামীৰ নাম: ঘনশ্যাম ভূমিজ ঘৰ নং : 809 বয়স : 47 লিঙ্গ : মহিলা</p> <p>ফটো উপলব্ধ</p>	<p>BYH1238477</p>	<p>561</p> <p>নাম : ভৰত তাঁতী পিতাৰ নাম: সঞ্জিত তাঁতী ঘৰ নং : 80c বয়স : 26 লিঙ্গ : পুৰুষ</p> <p>ফটো উপলব্ধ</p>	<p>BYH0280651</p>
<p>562</p> <p>নাম : শিৱা তাঁতী পিতাৰ নাম: ৰমেশ তাঁতী ঘৰ নং : 409 বয়স : 26 লিঙ্গ : পুৰুষ</p> <p>ফটো উপলব্ধ</p>	<p>BYH0559740</p>	<p>563</p> <p>নাম : ৰাজেন ভূমিজ পিতাৰ নাম: কৰ্ণ ভূমিজ ঘৰ নং : 811 বয়স : 40 লিঙ্গ : পুৰুষ</p> <p>ফটো উপলব্ধ</p>	<p>BYH0272864</p>	<p>564</p> <p>নাম : অঞ্জনা ভূমিজ স্বামীৰ নাম: ৰাজেন ভূমিজ ঘৰ নং : 811 বয়স : 38 লিঙ্গ : মহিলা</p> <p>ফটো উপলব্ধ</p>	<p>BYH0272880</p>
<p>565</p> <p>নাম : মঙ্গলা ভূমিজ পিতাৰ নাম: লখন ভূমিজ ঘৰ নং : 813ক বয়স : 31 লিঙ্গ : পুৰুষ</p> <p>ফটো উপলব্ধ</p>	<p>BYH0145086</p>	<p>566</p> <p>নাম : সুমিতা ভূমিজ স্বামীৰ নাম: সঙলা ভূমিজ ঘৰ নং : 813ক বয়স : 27 লিঙ্গ : মহিলা</p> <p>ফটো উপলব্ধ</p>	<p>BYH0145136</p>	<p>E 567</p> <p>নাম : উশা ভূমিজ স্বামীৰ নাম: দেৱ ভূমিজ ঘৰ নং : 417 বয়স : 42 লিঙ্গ : মহিলা</p> <p>ফটো উপলব্ধ</p>	<p>BYH0335547</p>
<p>568</p> <p>নাম : ৰূপালী তাঁতী স্বামীৰ নাম: বিজয় তাঁতী ঘৰ নং : 820 বয়স : 35 লিঙ্গ : মহিলা</p> <p>ফটো উপলব্ধ</p>	<p>BYH0240309</p>	<p>569</p> <p>নাম : ধৰতী ভূমিজ স্বামীৰ নাম: নেহেৰু ভূমিজ ঘৰ নং : 423 বয়স : 43 লিঙ্গ : মহিলা</p> <p>ফটো উপলব্ধ</p>	<p>BYH0336297</p>	<p>570</p> <p>নাম : নিৰমা মুদি ভূমিজ স্বামীৰ নাম: সূভাচ ভূমিজ ঘৰ নং : 423 বয়স : 35 লিঙ্গ : মহিলা</p> <p>ফটো উপলব্ধ</p>	<p>BYH0336248</p>



571	BYH0067058	ফটো উপলব্ধ	572	BYH0067066	ফটো উপলব্ধ	573	BYH0341818	ফটো উপলব্ধ
নাম : লক্ষীন্দৰ ভূমিজ পিতাৰ নাম: নেহেৰু ভূমিজ ঘৰ নং : 8২৩ বয়স : 34 লিঙ্গ : পুৰুষ			নাম : সুভাশ ভূমিজ পিতাৰ নাম: নেহেৰু ভূমিজ ঘৰ নং : 8২৩ বয়স : 31 লিঙ্গ : পুৰুষ			নাম : মৈজাণী উৰাং স্বামীৰ নাম: চেতু উৰাং ঘৰ নং : 423 বয়স : 27 লিঙ্গ : মহিলা		
574	BYH0558494	ফটো উপলব্ধ	575	BYH0278820	ফটো উপলব্ধ	576	BYH0145656	ফটো উপলব্ধ
নাম : ববিনা মুৰা খাৰিয়া স্বামীৰ নাম: বিদ্যাবাম খাৰিয়া ঘৰ নং : 426 ক বয়স : 29 লিঙ্গ : মহিলা			নাম : বিদ্যাবাম খেৰিয়া পিতাৰ নাম: বিষ্ণু খেৰিয়া ঘৰ নং : 8২৬ক বয়স : 26 লিঙ্গ : পুৰুষ			নাম : সীতাৰাম খেৰিয়া পিতাৰ নাম: বিষ্ণু খেৰিয়া ঘৰ নং : 8২৬ক বয়স : 26 লিঙ্গ : পুৰুষ		
E 577	BYH0067439	ফটো উপলব্ধ	578	BYH0145748	ফটো উপলব্ধ	579	BYH0598748	ফটো উপলব্ধ
নাম : গোপাল কুমী পিতাৰ নাম: বিদ্যাচৰ কুমী ঘৰ নং : 8২৮ বয়স : 64 লিঙ্গ : পুৰুষ			নাম : পদা কুমী পিতাৰ নাম: গোপাল কুমী ঘৰ নং : 8২৮ বয়স : 26 লিঙ্গ : মহিলা			নাম : ববিতা কুমী স্বামীৰ নাম: বাজীৰ কুমী ঘৰ নং : 428 ক বয়স : 30 লিঙ্গ : মহিলা		
580	BYH0067447	ফটো উপলব্ধ	581	BYH0067488	ফটো উপলব্ধ	582	BYH1682684	ফটো উপলব্ধ
নাম : লক্ষী কুমী স্বামীৰ নাম: গোপাল কুমী ঘৰ নং : 8২৮ক বয়স : 54 লিঙ্গ : মহিলা			নাম : বাজীৰ কুমী পিতাৰ নাম: গোপাল কুমী ঘৰ নং : 8২৮ক বয়স : 29 লিঙ্গ : পুৰুষ			নাম : মঞ্জু চাহু পিতাৰ নাম: হৰি চাহু ঘৰ নং : 8২৯ বয়স : 30 লিঙ্গ : মহিলা		
S 583	BYH0277806	ফটো উপলব্ধ	584	BYH0389924	ফটো উপলব্ধ			
নাম : সঞ্জয় চাহু পিতাৰ নাম: হৰি চাহু ঘৰ নং : 8২৯ক বয়স : 27 লিঙ্গ : পুৰুষ			নাম : বিষ্ণু ওৰাং পিতাৰ নাম: বগাই ওৰাং ঘৰ নং : 822 বয়স : 26 লিঙ্গ : পুৰুষ					



585 নাম : অষ্টমী ঘাটোৱাৰ পিতাৰ নাম: ৰঘুনাথ ঘাটোৱাৰ ঘৰ নং : ২৮৭ বয়স : 32 লিঙ্গ : মহিলা	BYH1660599 ফটো উপলব্ধ	586 নাম : ধৰ্মেশ্বৰ ঘাটোৱাৰ পিতাৰ নাম: ৰঘুনাথ ঘাটোৱাৰ ঘৰ নং : ২৮৭ বয়স : 29 লিঙ্গ : পুৰুষ	BYH1660657 ফটো উপলব্ধ	587 নাম : মাকনী ভূমিজ স্বামীৰ নাম: নোহেৰু ভূমিজ ঘৰ নং : 298 ক বয়স : 47 লিঙ্গ : মহিলা	BYH1238922 ফটো উপলব্ধ
588 নাম : জোনাকী মুণ্ডা পিতাৰ নাম: বাসুদেব মুণ্ডা ঘৰ নং : ৩৪৩ বয়স : 31 লিঙ্গ : মহিলা	BYH1660624 ফটো উপলব্ধ	589 নাম : দিপালী মুণ্ডা পিতাৰ নাম: বাসুদেব মুণ্ডা ঘৰ নং : ৩৪৩ বয়স : 30 লিঙ্গ : মহিলা	BYH1660613 ফটো উপলব্ধ	590 নাম : শাওনী ঘাটোৱাৰ মাতৃৰ নাম: বৃন্দা ঘাটোৱাৰ ঘৰ নং : ৩৪৪ বয়স : 30 লিঙ্গ : মহিলা	BYH1660602 ফটো উপলব্ধ
# 591 নাম : অভিনয় মুণ্ডা পিতাৰ নাম: ৰাজেশ মুণ্ডা ঘৰ নং : 359 বয়স : 30 লিঙ্গ : পুৰুষ	BYH1660635 ফটো উপলব্ধ	592 নাম : সঞ্জিত তাঁতী পিতাৰ নাম: ৰমেশে তাঁতী ঘৰ নং : ৪০৮ বয়স : 49 লিঙ্গ : পুৰুষ	BYH1238499 ফটো উপলব্ধ	E 593 নাম : ৰায়মণি তাঁতী স্বামীৰ নাম: সঞ্জিত তাঁতী ঘৰ নং : ৪০৮ বয়স : 44 লিঙ্গ : মহিলা	BYH1238502 ফটো উপলব্ধ
594 নাম : ৰমেশ তাঁতী পিতাৰ নাম: ৰামু তাঁতী ঘৰ নং : ৪০৯ বয়স : 77 লিঙ্গ : পুৰুষ	BYH1238513 ফটো উপলব্ধ	E 595 নাম : গুণজিৰী তাঁতী স্বামীৰ নাম: ৰমেশ তাঁতী ঘৰ নং : ৪০৯ বয়স : 69 লিঙ্গ : মহিলা	BYH1238524 ফটো উপলব্ধ	596 নাম : মনিকা নায়ক তাঁতী স্বামীৰ নাম: শিৱা তাঁতী ঘৰ নং : ৪০৯ বয়স : 24 লিঙ্গ : মহিলা	YXH0059097 ফটো উপলব্ধ
597 নাম : ভৈগ ভূমিজ পিতাৰ নাম: কৰ্ণ ভূমিজ ঘৰ নং : ৪১০ বয়স : 55 লিঙ্গ : পুৰুষ	BYH1238535 ফটো উপলব্ধ	598 নাম : ৰাজ ভূমিজ পিতাৰ নাম: কৰ্ণ ভূমিজ ঘৰ নং : ৪১০ বয়স : 42 লিঙ্গ : পুৰুষ	BYH1238557 ফটো উপলব্ধ	599 নাম : কুন্তি ভূমিজ পিতাৰ নাম: ভৈগ ভূমিজ ঘৰ নং : 410 বয়স : 25 লিঙ্গ : মহিলা	BYH0363994 ফটো উপলব্ধ
600 নাম : কুশ ভূমিজ পিতাৰ নাম: কৰ্ণ ভূমিজ ঘৰ নং : ৪১২ বয়স : 52 লিঙ্গ : পুৰুষ	BYH1238580 ফটো উপলব্ধ	E 601 নাম : বিপল ভূমিজ পিতাৰ নাম: চক্ৰলাল ভূমিজ ঘৰ নং : ৪১৩ বয়স : 54 লিঙ্গ : পুৰুষ	BYH1238591 ফটো উপলব্ধ	602 নাম : পতলী ভূমিজ স্বামীৰ নাম: বিপুল ভূমিজ ঘৰ নং : ৪১৩ বয়স : 48 লিঙ্গ : মহিলা	BYH1238604 ফটো উপলব্ধ
603 নাম : মোহন ভূমিজ পিতাৰ নাম: ফুকন ভূমিজ ঘৰ নং : ৪১৪ বয়স : 45 লিঙ্গ : পুৰুষ	BYH1238626 ফটো উপলব্ধ	604 নাম : লীলাবতী ভূমিজ স্বামীৰ নাম: মোহন ভূমিজ ঘৰ নং : ৪১৪ বয়স : 37 লিঙ্গ : মহিলা	BYH1238637 ফটো উপলব্ধ	605 নাম : মঙ্গল ভূমিজ পিতাৰ নাম: শ্ৰীপতি ভূমিজ ঘৰ নং : ৪১৫ বয়স : 79 লিঙ্গ : পুৰুষ	BYH1238659 ফটো উপলব্ধ
606 নাম : আকলিমা ভূমিজ স্বামীৰ নাম: মঙ্গল ভূমিজ ঘৰ নং : ৪১৫ বয়স : 72 লিঙ্গ : মহিলা	BYH1238660 ফটো উপলব্ধ	607 নাম : মুন ভূমিজ পিতাৰ নাম: মঙ্গল ভূমিজ ঘৰ নং : ৪১৫ বয়স : 45 লিঙ্গ : মহিলা	BYH1238671 ফটো উপলব্ধ	608 নাম : প্ৰেম ভূমিজ পিতাৰ নাম: মঙ্গল ভূমিজ ঘৰ নং : ৪১৫ বয়স : 37 লিঙ্গ : পুৰুষ	BYH1238682 ফটো উপলব্ধ
609 নাম : জলেশ্বৰী ভূমিজ পিতাৰ নাম: মনিৰাম ভূমিজ ঘৰ নং : ৪১৬ বয়স : 67 লিঙ্গ : মহিলা	BYH1238706 ফটো উপলব্ধ	610 নাম : দেব ভূমিজ পিতাৰ নাম: মনিৰাম ভূমিজ ঘৰ নং : ৪১৭ বয়স : 52 লিঙ্গ : পুৰুষ	BYH1238739 ফটো উপলব্ধ	611 নাম : ৰুমী ভূমিজ স্বামীৰ নাম: নাৰদ ভূমিজ ঘৰ নং : ৪১৯ বয়স : 77 লিঙ্গ : মহিলা	BYH1238808 ফটো উপলব্ধ
612 নাম : দয়াৰাম ভূমিজ পিতাৰ নাম: নাৰদ ভূমিজ ঘৰ নং : ৪১৯ বয়স : 49 লিঙ্গ : পুৰুষ	BYH1238819 ফটো উপলব্ধ	613 নাম : শকুন্তলা ভূমিজ স্বামীৰ নাম: দয়াৰাম ভূমিজ ঘৰ নং : ৪১৯ বয়স : 44 লিঙ্গ : মহিলা	BYH1238820 ফটো উপলব্ধ	614 নাম : সুনীল ভূমিজ পিতাৰ নাম: দয়াৰাম ভূমিজ ঘৰ নং : 419 বয়স : 25 লিঙ্গ : পুৰুষ	BYH0336198 ফটো উপলব্ধ



615 নাম : ছবিত তাঁতী পিতাৰ নাম: অন্ন তাঁতী ঘৰ নং : 820 বয়স : 74 লিঙ্গ : পুৰুষ	BYH1238831 ফটো উপলব্ধ	616 নাম : বিজয় তাঁতী পিতাৰ নাম: ছবিত তাঁতী ঘৰ নং : 820 বয়স : 45 লিঙ্গ : পুৰুষ	BYH1238853 ফটো উপলব্ধ	617 নাম : বগী ওৰাং স্বামীৰ নাম: বিজয় ওৰাং ঘৰ নং : 821 বয়স : 37 লিঙ্গ : মহিলা	BYH1238864 ফটো উপলব্ধ
618 নাম : শাম উৰাং পিতাৰ নাম: বিজয়ৰাম উৰাং ঘৰ নং : 421 বয়স : 25 লিঙ্গ : পুৰুষ	BYH0335364 ফটো উপলব্ধ	E 619 নাম : বিচুবা ওৰাং পিতাৰ নাম: মাংৰা মাংৰা ওৰাং ঘৰ নং : 822 বয়স : 79 লিঙ্গ : পুৰুষ	BYH1238875 ফটো উপলব্ধ	E 620 নাম : সনীয়া ওৰাং স্বামীৰ নাম: বিচুবা ওৰাং ঘৰ নং : 822 বয়স : 73 লিঙ্গ : মহিলা	BYH1238886 ফটো উপলব্ধ
621 নাম : বগাই ওৰাং পিতাৰ নাম: বিচুবা ওৰাং ঘৰ নং : 52 বয়স : 52 লিঙ্গ : পুৰুষ	BYH1238897 ফটো উপলব্ধ	#2 622 নাম : বুদ্ধেশ্বৰী ওৰাং স্বামীৰ নাম: বগাই ওৰাং ঘৰ নং : 47 বয়স : 47 লিঙ্গ : মহিলা	BYH1238900 ফটো উপলব্ধ	623 নাম : নেহেৰু ভূমিজ পিতাৰ নাম: অভিবাম ভূমিজ ঘৰ নং : 53 বয়স : 53 লিঙ্গ : পুৰুষ	BYH1238911 ফটো উপলব্ধ
624 নাম : জহৰু ভূমিজ পিতাৰ নাম: অভিবাম ভূমিজ ঘৰ নং : 828 বয়স : 57 লিঙ্গ : মহিলা	BYH1238933 ফটো উপলব্ধ	E 625 নাম : শান্তি ভূমিজ স্বামীৰ নাম: জহৰু ভূমিজ ঘৰ নং : 828 বয়স : 53 লিঙ্গ : মহিলা	BYH1238944 ফটো উপলব্ধ	E 626 নাম : নচিৰ ভূমিজ পিতাৰ নাম: জহৰু ভূমিজ ঘৰ নং : 828 বয়স : 39 লিঙ্গ : পুৰুষ	BYH1238955 ফটো উপলব্ধ
627 নাম : দয়াল ভূমিজ পিতাৰ নাম: প্ৰহু ভূমিজ ঘৰ নং : 825 বয়স : 60 লিঙ্গ : পুৰুষ	BYH1238966 ফটো উপলব্ধ	628 নাম : দুলাৰী ভূমিজ স্বামীৰ নাম: দয়াল ভূমিজ ঘৰ নং : 825 বয়স : 49 লিঙ্গ : মহিলা	BYH1238977 ফটো উপলব্ধ	629 নাম : তম্বুৰাম খেৰিয়া পিতাৰ নাম: দাহৰু খেৰিয়া ঘৰ নং : 826 বয়স : 62 লিঙ্গ : পুৰুষ	BYH1238999 ফটো উপলব্ধ
630 নাম : সীবা খেৰিয়া পিতাৰ নাম: তম্বুৰাম খেৰিয়া ঘৰ নং : 826 বয়স : 37 লিঙ্গ : পুৰুষ	BYH1239005 ফটো উপলব্ধ	631 নাম : জলি খাৰিয়া স্বামীৰ নাম: শিৱ খাৰিয়া ঘৰ নং : 826 বয়স : 37 লিঙ্গ : মহিলা	BYH0272898 ফটো উপলব্ধ	632 নাম : বাসু কুৰ্মী পিতাৰ নাম: মতিলাল কুৰ্মী ঘৰ নং : 828 বয়স : 67 লিঙ্গ : পুৰুষ	BYH1239027 ফটো উপলব্ধ
633 নাম : শান্তি কুৰ্মী স্বামীৰ নাম: বাসুদেব কুৰ্মী ঘৰ নং : 828 বয়স : 62 লিঙ্গ : মহিলা	BYH1239038 ফটো উপলব্ধ	E 634 নাম : দিলীপ কুৰ্মী পিতাৰ নাম: বাসুদেব কুৰ্মী ঘৰ নং : 828 বয়স : 42 লিঙ্গ : পুৰুষ	BYH1239049 ফটো উপলব্ধ	635 নাম : সাবিত্ৰী চাহু স্বামীৰ নাম: হৰি চাহু ঘৰ নং : 829 বয়স : 59 লিঙ্গ : মহিলা	BYH1239061 ফটো উপলব্ধ
S 636 নাম : প্ৰমীলা চাহু পিতাৰ নাম: হৰি চাহু ঘৰ নং : 829 বয়স : 35 লিঙ্গ : মহিলা	BYH1239094 ফটো উপলব্ধ	# 637 নাম : ৰাধিকা চাহু স্বামীৰ নাম: নাৰায়ন তেলী ঘৰ নং : 829 বয়স : 30 লিঙ্গ : মহিলা	BYH0272948 ফটো উপলব্ধ		



638	1	YXH0131722	নাম : বীমা দিগাল পিতাৰ নাম: বীৰবল দিগাল ঘৰ নং : ২৫৭ বয়স : 19 লিঙ্গ : মহিলা	ফটো উপলব্ধ	639	1	YXH0141101	নাম : তুলসী বাউৰী স্বামীৰ নাম: দোলত বাউৰী ঘৰ নং : ৩৯১ বয়স : 19 লিঙ্গ : মহিলা	ফটো উপলব্ধ	640	1	YXH0144758	নাম : ফিলিচিটা ওৰাং তাঁতী মাতৃৰ নাম: বিশাল তাঁতী ঘৰ নং : ৩৬৮ বয়স : 23 লিঙ্গ : মহিলা	ফটো উপলব্ধ
641	1	YXH0144766	নাম : ধৰম মুদি পিতাৰ নাম: মদন মুদি ঘৰ নং : ৩০৬ খ বয়স : 22 লিঙ্গ : পুৰুষ	ফটো উপলব্ধ	642	1	YXH0147553	নাম : আকাংখা মুণ্ডা পিতাৰ নাম: নন্দলাল মুণ্ডা ঘৰ নং : ৩৬২ বয়স : 21 লিঙ্গ : মহিলা	ফটো উপলব্ধ	643	1	YXH0147587	নাম : প্ৰিয়ংকা মুণ্ডা পিতাৰ নাম: হৰিধন মুণ্ডা ঘৰ নং : ৩৬০ বয়স : 22 লিঙ্গ : মহিলা	ফটো উপলব্ধ
644	1	YXH0147652	নাম : দেবা চৌহান পিতাৰ নাম: বাদি চৌহান ঘৰ নং : ৩২৯ বয়স : 24 লিঙ্গ : পুৰুষ	ফটো উপলব্ধ	645	1	YXH0147678	নাম : কৰিনা দিগাল পিতাৰ নাম: দিজেবৰ দিগাল ঘৰ নং : ২৬১ বয়স : 22 লিঙ্গ : মহিলা	ফটো উপলব্ধ	646	1	YXH0147835	নাম : আব্রাহাম নায়ক পিতাৰ নাম: অজিত নায়ক ঘৰ নং : ২৬৫ বয়স : 22 লিঙ্গ : পুৰুষ	ফটো উপলব্ধ
647	1	YXH0147850	নাম : বেথা ওৰাং স্বামীৰ নাম: সাগৰ তাঁতী ঘৰ নং : ২৬৬ বয়স : 25 লিঙ্গ : মহিলা	ফটো উপলব্ধ	648	1	YXH0147975	নাম : উদয় গোৱালা পিতাৰ নাম: গৌৰাঙগ গোৱালা ঘৰ নং : ৩৪২ ক বয়স : 22 লিঙ্গ : পুৰুষ	ফটো উপলব্ধ	649	1	YXH0147983	নাম : বহন তাঁতী পিতাৰ নাম: নিৰেশ তাঁতী ঘৰ নং : ৩০১ ক বয়স : 20 লিঙ্গ : পুৰুষ	ফটো উপলব্ধ
650	1	YXH0148056	নাম : অঞ্জলী তাঁতী পিতাৰ নাম: ৰামচন্দ্ৰ তাঁতী ঘৰ নং : ৩১৬ বয়স : 23 লিঙ্গ : মহিলা	ফটো উপলব্ধ	651	1	YXH0148106	নাম : বেবিকা গঞ্জু পিতাৰ নাম: ৰামেশ্বৰ গঞ্জু ঘৰ নং : ৩৯৬ বয়স : 19 লিঙ্গ : মহিলা	ফটো উপলব্ধ	652	1	YXH0148163	নাম : আকাশ তাঁতী পিতাৰ নাম: ৰতন লাল তাঁতী ঘৰ নং : ২৬৬ খ বয়স : 23 লিঙ্গ : পুৰুষ	ফটো উপলব্ধ
653	2	YXH0152819	নাম : লসী ভূমিজ পিতাৰ নাম: সঞ্জিত তাঁতী ঘৰ নং : ৪০৮ বয়স : 19 লিঙ্গ : মহিলা	ফটো উপলব্ধ	654	2	YXH0152892	নাম : পিংকী ৰাজপুত স্বামীৰ নাম: ভৰত তাঁতী ঘৰ নং : ৪০৮ বয়স : 23 লিঙ্গ : মহিলা	ফটো উপলব্ধ	655	2	YXH0153379	নাম : অঞ্জলী তাঁতী পিতাৰ নাম: সঞ্জিত তাঁতী ঘৰ নং : ৪০৮ বয়স : 24 লিঙ্গ : মহিলা	ফটো উপলব্ধ
656	2	YXH0155267	নাম : বেলো ভূমিজ পিতাৰ নাম: ঘনশ্যাম ভূমিজ ঘৰ নং : ৪০৭ বয়স : 23 লিঙ্গ : পুৰুষ	ফটো উপলব্ধ	657	1	YXH0155432	নাম : গীতাজ্জলী ভূমিজ পিতাৰ নাম: দীপু ভূমিজ ঘৰ নং : ৩৯০ ক বয়স : 18 লিঙ্গ : মহিলা	ফটো উপলব্ধ	658	1	YXH0155499	নাম : দীপজ্যোতি ৰায় পিতাৰ নাম: পৰেশ ৰায় ঘৰ নং : ৪০০ বয়স : 21 লিঙ্গ : পুৰুষ	ফটো উপলব্ধ
659	1	YXH0155531	নাম : পাপু ৰায় পিতাৰ নাম: নাৰায়ন ৰায় ঘৰ নং : ৪০০ খ বয়স : 19 লিঙ্গ : পুৰুষ	ফটো উপলব্ধ	660	1	YXH0163006	নাম : সুন্দৰ কৰ্মকাৰ পিতাৰ নাম: কানু কৰ্মকাৰ ঘৰ নং : ৩৪১ বয়স : 23 লিঙ্গ : পুৰুষ	ফটো উপলব্ধ	661	1	YXH0163022	নাম : পংকজ ওৰাং পিতাৰ নাম: জিতন ওৰাং ঘৰ নং : ৩৭১ বয়স : 21 লিঙ্গ : পুৰুষ	ফটো উপলব্ধ
662	1	YXH0165613	নাম : মহিমা নায়ক তাঁতী স্বামীৰ নাম: সুৰজিত তাঁতী ঘৰ নং : ২৯০ ক বয়স : 20 লিঙ্গ : মহিলা	ফটো উপলব্ধ	663	1	YXH0165746	নাম : অবিনাশ ঘাটোৱাল পিতাৰ নাম: সুবেসৰ ঘাটোৱাল ঘৰ নং : ৩৩৮ ক বয়স : 21 লিঙ্গ : পুৰুষ	ফটো উপলব্ধ					



664	1	YXH0179028
নাম : ভগীৰথ তাঁতী পিতাৰ নাম: বুবুল তাঁতী ঘৰ নং : ২৬৯ বয়স : 22 লিঙ্গ : পুৰুষ		
ফটো উপলব্ধ		

665	1	YXH0179036
নাম : জেকচন তাঁতী পিতাৰ নাম: জিতু তাঁতী ঘৰ নং : ২৪৭ গ বয়স : 21 লিঙ্গ : পুৰুষ		
ফটো উপলব্ধ		

666	1	YXH0180224
নাম : সৃজিতা নায়ক পিতাৰ নাম: থমা নায়ক ঘৰ নং : ২৪৯ বয়স : 25 লিঙ্গ : মহিলা		
ফটো উপলব্ধ		

667	1	YXH0180323
নাম : নীশা বাঘ স্বামীৰ নাম: প্ৰবীন বাঘ ঘৰ নং : ২৪৭ খ বয়স : 33 লিঙ্গ : মহিলা		
ফটো উপলব্ধ		

668	1	YXH0180380
নাম : যমুনা তাঁতী পিতাৰ নাম: প্ৰদীপ তাঁতী ঘৰ নং : ২৬৯ ক বয়স : 32 লিঙ্গ : মহিলা		
ফটো উপলব্ধ		

669	1	YXH0181834
নাম : বাজীৰ তাঁতী পিতাৰ নাম: মহন তাঁতী ঘৰ নং : ২৬৮ ক বয়স : 18 লিঙ্গ : পুৰুষ		
ফটো উপলব্ধ		

ভোটাৰৰ সাৰাংশ

A) ভোটাৰৰ সংখ্যা

	তালিকাৰ প্ৰকাৰ	তালিকাৰ চিনাক্তকৰণ	ভোটাৰৰ সংখ্যা				
			পুৰুষ	মহিলা	৩য় লিঙ্গ	মুঠ	
I	মূল তালিকা	মূল তালিকা	বিশেষ সংশোধন, 2026 চনৰ পূৰ্বৰ 2025 চনৰ মূল তালিকাৰ লগত থকা সংযোজন সমূহ একত্ৰিতকৰন কৰা তালিকা।	307	330	0	637
II	যোগ তালিকা	পৰিপূৰক 1	বিশেষ সংক্ষিপ্ত সংশোধন, 2026	12	14	0	26
		পৰিপূৰক 2	অনবিচ্ছিন্ন সংশোধন 2026	3	3	0	6
			মুঠ	15	17	0	32
III	বিয়োজন তালিকা	পৰিপূৰক 1	বিশেষ সংক্ষিপ্ত সংশোধন, 2026	29	26	0	55
		পৰিপূৰক 2	অনবিচ্ছিন্ন সংশোধন 2026	0	0	0	0
			মুঠ	29	26	0	55
IV	লিংগ ক্ষেত্ৰত পৰিবৰ্তনৰ বাবে পাৰ্থক্য			0	0	0	0
এই সংশোধনৰ পিছত ভোটাৰ তালিকাত ভোটাৰৰ মুঠ সংখ্যা (I+II-III+IV)				293	321	0	614

B) শুধৰনীৰ সংখ্যা

তালিকাৰ প্ৰকাৰ	তালিকাৰ চিনাক্তকৰণ	শুধৰনীৰ সংখ্যা
পৰিপূৰক 1	বিশেষ সংক্ষিপ্ত সংশোধন, 2026	6
পৰিপূৰক 2	অনবিচ্ছিন্ন সংশোধন 2026	2
	মুঠ	8

নিৰ্বাচক পঞ্জীয়ন বিষয়াৰ স্বাক্ষৰ

E-মূত, S-স্থানান্তৰিত/ বাসস্থান পৰিবৰ্তন, R-প্ৰতিলিপি, M-নিখোজ, Q-অযোগ্য