



ভোটাৰ তালিকা 2026 S03 অসম

বিধানসভা সমষ্টিৰ নম্বৰ, নাম আৰু সংৰক্ষণৰ স্থিতি : 57 - কলিয়াবৰ (সাধাৰণ)		খণ্ড নং : 31																			
এই বিধানসভা সমষ্টিতো কোন সংসদীয় সমষ্টিৰ অন্তৰ্গত তাৰ নম্বৰ, নাম আৰু সংৰক্ষণ স্থিতি : 10 - কাজিৰঙা (সাধাৰণ)																					
1. সংশোধনৰ বিৱৰণ																					
সংশোধনৰ বছৰ	2026	তালিকাৰ চিনাক্তকৰণ																			
ভিত্তি তাৰিখ	01-04-2026	বিশেষ সংশোধন, 2026 চনৰ পূৰ্বৰ 2025 চনৰ মূল তালিকাৰ লগত থকা সংযোজন সমূহ একত্ৰিতকৰণ কৰা তালিকা।																			
সংশোধনৰ প্ৰকাৰ	বিশেষ সংশোধন 2026																				
প্ৰকাশনৰ তাৰিখ	23-03-2026																				
2. খণ্ড আৰু ভোটগ্ৰহন কেন্দ্ৰৰ বিৱৰণ																					
খণ্ডৰ অন্তৰ্গত এলেকা সমূহৰ নম্বৰ আৰু নাম																					
1-পূব লৰিৰমুখ	<table border="1" style="width: 100%; border-collapse: collapse;"> <tr> <td>মূল চহৰ/গাওঁ</td> <td>: পূব লৰিৰমুখ</td> </tr> <tr> <td>ৱাৰ্ড নং</td> <td>:</td> </tr> <tr> <td>ডাকঘৰ</td> <td>: আমবাগান</td> </tr> <tr> <td>পুলিচ থানা</td> <td>: বৃপহীহাট অংশ ২</td> </tr> <tr> <td>ব্লক</td> <td>: লাওখোৱা</td> </tr> <tr> <td>ৰাজহ চক্ৰ</td> <td>: চামগুৰি</td> </tr> <tr> <td>জিলা</td> <td>: নগাঁও</td> </tr> <tr> <td>পিনকোড</td> <td>: 782120</td> </tr> </table>					মূল চহৰ/গাওঁ	: পূব লৰিৰমুখ	ৱাৰ্ড নং	:	ডাকঘৰ	: আমবাগান	পুলিচ থানা	: বৃপহীহাট অংশ ২	ব্লক	: লাওখোৱা	ৰাজহ চক্ৰ	: চামগুৰি	জিলা	: নগাঁও	পিনকোড	: 782120
মূল চহৰ/গাওঁ	: পূব লৰিৰমুখ																				
ৱাৰ্ড নং	:																				
ডাকঘৰ	: আমবাগান																				
পুলিচ থানা	: বৃপহীহাট অংশ ২																				
ব্লক	: লাওখোৱা																				
ৰাজহ চক্ৰ	: চামগুৰি																				
জিলা	: নগাঁও																				
পিনকোড	: 782120																				
3. ভোটগ্ৰহন কেন্দ্ৰৰ বিৱৰণ																					
ভোটগ্ৰহন কেন্দ্ৰৰ নম্বৰ আৰু নাম :	ভোটগ্ৰহন কেন্দ্ৰৰ প্ৰকাৰ (পুৰুষ/মহিলা/সাধাৰণ)		সাধাৰণ																		
31 - নবিন চন্দ্ৰ বৰদলৈ প্ৰাথমিক বিদ্যালয় (পশ্চিম খণ্ড)	খণ্ডৰ অন্তৰ্গত সহায়ক ভোটগ্ৰহন কেন্দ্ৰৰ সংখ্যা :		0																		
ভোটগ্ৰহন কেন্দ্ৰৰ ঠিকনা :	নবিন চন্দ্ৰ বৰদলৈ প্ৰাথমিক বিদ্যালয়, পূব লৰিৰমুখ, নগাঁও, অসম																				
4. ভোটাৰৰ সংখ্যা																					
আৰম্ভনি ক্ৰমিক নং	শেষ ক্ৰমিক নং	মুঠ ভোটাৰ																			
		পুৰুষ	মহিলা	৩য় লিঙ্গ	মুঠ																
1	938	472	451	0	923																

নিৰ্বাচক পঞ্জীয়ন বিষয়াৰ স্বাক্ষৰ



Nazri Naksha



Google Map View



Polling Station Building Front View



ভোটগ্ৰহন কেন্দ্ৰৰ সন্মুখৰ দৃশ্য



Cad View

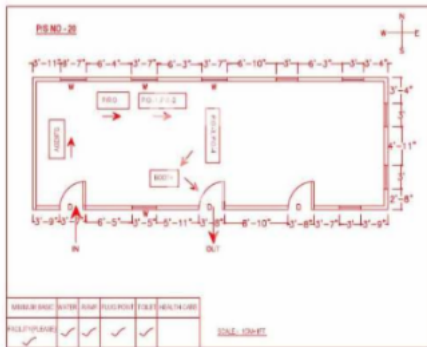

Key MAP View





1 নাম : বাবুল হুছেইন পিতাৰ নাম: আব্দুচ চাত্তাৰ ঘৰ নং : ৯৯ বয়স : 39 লিঙ্গ : পুৰুষ	DLQ1058248 ফটো উপলব্ধ	2 নাম : বহিমা খাতুন স্বামীৰ নাম: বাবুল হুছেইন ঘৰ নং : ৯৯ বয়স : 35 লিঙ্গ : মহিলা	DLQ1063418 ফটো উপলব্ধ	3 নাম : নূৰ আলম পিতাৰ নাম: আব্দুল ছাত্তাৰ ঘৰ নং : ৯৯ বয়স : 22 লিঙ্গ : পুৰুষ	DLQ0415190 ফটো উপলব্ধ
4 নাম : ফৰিদা খাতুন স্বামীৰ নাম: আয়ুব আলী ঘৰ নং : ৯৯ বয়স : 43 লিঙ্গ : মহিলা	DLQ1058237 ফটো উপলব্ধ	5 নাম : ছফিকুল ইছলাম পিতাৰ নাম: আয়ুব নবী ঘৰ নং : 99ক বয়স : 26 লিঙ্গ : পুৰুষ	DLQ0615609 ফটো উপলব্ধ	6 নাম : তাচলিমা খাতুন পিতাৰ নাম: ছফিকুল ইছলাম ঘৰ নং : 99ক বয়স : 26 লিঙ্গ : মহিলা	DLQ0615476 ফটো উপলব্ধ
7 নাম : আয়ুব নবী পিতাৰ নাম: আব্দুচ ছাত্তাৰ ঘৰ নং : ৯৯ বয়স : 50 লিঙ্গ : পুৰুষ	DLQ1058226 ফটো উপলব্ধ	8 নাম : পাৰভেজ নাজমুল পিতাৰ নাম: গিয়াছ উদ্দিন আহমেদ ঘৰ নং : ১১২ বয়স : 23 লিঙ্গ : পুৰুষ	DLQ0589481 ফটো উপলব্ধ	S 9 নাম : জমিলা খাতুন স্বামীৰ নাম: নূৰ ইচলাম ঘৰ নং : ১১৪ বয়স : ৭ লিঙ্গ : মহিলা	DLQ1058759 ফটো উপলব্ধ
S 10 নাম : আফৰুজা বেগম পিতাৰ নাম: নূৰ ইচলাম ঘৰ নং : ১১৪ বয়স : 55 লিঙ্গ : মহিলা	DLQ1058793 ফটো উপলব্ধ	11 নাম : খলিলুৰ বহমান পিতাৰ নাম: নূৰ ইচলাম ঘৰ নং : ১১৪ বয়স : 47 লিঙ্গ : পুৰুষ	DLQ1058782 ফটো উপলব্ধ	S 12 নাম : হবিবুৰ বহমান মাতৃৰ নাম: জমিলা খাতুন ঘৰ নং : ১১৪ বয়স : 30 লিঙ্গ : পুৰুষ	DLQ0009589 ফটো উপলব্ধ
13 নাম : আব্দুল বেজাক পিতাৰ নাম: মোছলেম উদ্দিন ঘৰ নং : ১১৫ বয়স : 65 লিঙ্গ : পুৰুষ	DLQ1058806 ফটো উপলব্ধ	14 নাম : ৰূপ জান বেগম স্বামীৰ নাম: আব্দুল বেজাক ঘৰ নং : ১১৫ বয়স : 50 লিঙ্গ : মহিলা	DLQ1058828 ফটো উপলব্ধ	15 নাম : জমিলা খাতুন স্বামীৰ নাম: আব্দুল বেজাক ঘৰ নং : ১১৫ বয়স : 41 লিঙ্গ : মহিলা	DLQ0009837 ফটো উপলব্ধ
16 নাম : নূৰুল ইছলাম পিতাৰ নাম: আব্দুল বেজাক ঘৰ নং : ১১৫ বয়স : 40 লিঙ্গ : পুৰুষ	DLQ1063996 ফটো উপলব্ধ	17 নাম : জিয়াৰুল হক পিতাৰ নাম: আব্দুল বেজাক ঘৰ নং : ১১৫ বয়স : 35 লিঙ্গ : পুৰুষ	DLQ1058839 ফটো উপলব্ধ	S 18 নাম : মেৰাজুল ইছলাম পিতাৰ নাম: আব্দুল বেজাক ঘৰ নং : ১১৫ বয়স : 31 লিঙ্গ : পুৰুষ	DLQ1527340 ফটো উপলব্ধ
19 নাম : আজিজুল ইছলাম পিতাৰ নাম: আব্দুল বেজাক ঘৰ নং : ১১৫ বয়স : 30 লিঙ্গ : পুৰুষ	DLQ1527373 ফটো উপলব্ধ	20 নাম : ইমদাদুল ইছলাম পিতাৰ নাম: আব্দুল বেজাক ঘৰ নং : ১১৫ বয়স : 30 লিঙ্গ : পুৰুষ	DLQ0010017 ফটো উপলব্ধ	21 নাম : আজ্জোমা বেগম স্বামীৰ নাম: নূৰুল ইছলাম ঘৰ নং : ১১৫ বয়স : 30 লিঙ্গ : মহিলা	DLQ0010108 ফটো উপলব্ধ
22 নাম : মাজেদা খাতুন পিতাৰ নাম: আব্দুল মতালিব ঘৰ নং : ১১৫ বয়স : 28 লিঙ্গ : মহিলা	DLQ0010165 ফটো উপলব্ধ	23 নাম : নাজিমা খাতুন স্বামীৰ নাম: আজিজুল ইছলাম ঘৰ নং : ১১৫ বয়স : 25 লিঙ্গ : মহিলা	DLQ0473728 ফটো উপলব্ধ	24 নাম : মোশাহাৰা বেগম পিতাৰ নাম: আব্দুল বেজাক ঘৰ নং : ১১৫ বয়স : 20 লিঙ্গ : মহিলা	YXH0107177 ফটো উপলব্ধ
25 নাম : ছাদিকুল হুছেইন পিতাৰ নাম: আব্দুল বেজাক ঘৰ নং : ১১৫ বয়স : 19 লিঙ্গ : পুৰুষ	YXH0107607 ফটো উপলব্ধ	26 নাম : পাৰবিনা বেগম স্বামীৰ নাম: ইমদাদুল ইছলাম ঘৰ নং : 115 ক বয়স : 27 লিঙ্গ : মহিলা	DLQ0305615 ফটো উপলব্ধ	27 নাম : আব্দুল মতালিব পিতাৰ নাম: আমছৰ আলী ফকীৰ ঘৰ নং : ১১৬ বয়স : 66 লিঙ্গ : পুৰুষ	DLQ1058840 ফটো উপলব্ধ
28 নাম : জমিলা খাতুন স্বামীৰ নাম: আব্দুল মতালিব ঘৰ নং : ১১৬ বয়স : 60 লিঙ্গ : মহিলা	DLQ1058851 ফটো উপলব্ধ	29 নাম : ইউনুছ আলী পিতাৰ নাম: আমছৰ মতালিব ঘৰ নং : ১১৬ বয়স : 40 লিঙ্গ : পুৰুষ	DLQ1058862 ফটো উপলব্ধ	# 30 নাম : জিন্নত আলী পিতাৰ নাম: আব্দুল মতালিব ঘৰ নং : ১১৬ বয়স : 37 লিঙ্গ : পুৰুষ	DLQ1063849 ফটো উপলব্ধ



# 31 নাম : আৰিফা বেগম স্বামীৰ নাম: জিন্নত আলী ঘৰ নং : ১১৬ বয়স : 33 লিঙ্গ : মহিলা	DLQ1063850 ফটো উপলব্ধ	# 32 নাম : মার্জেনা খাতুন স্বামীৰ নাম: ইউনুছ আলী ঘৰ নং : ১১৬ বয়স : 31 লিঙ্গ : মহিলা	DLQ0010389 ফটো উপলব্ধ	# 33 নাম : নাজিমা বেগম স্বামীৰ নাম: ইদ্রিছ আলী ঘৰ নং : ১১৬ বয়স : 30 লিঙ্গ : মহিলা	DLQ0234104 ফটো উপলব্ধ
# 34 নাম : মঞ্জুৰা বেগম স্বামীৰ নাম: ইজ্জত আলী ঘৰ নং : ১১৬ বয়স : 27 লিঙ্গ : মহিলা	DLQ0493205 ফটো উপলব্ধ	# 35 নাম : ইদ্রিছ আলী পিতাৰ নাম: আ. মতালিব ঘৰ নং : ১১৬ বয়স : 27 লিঙ্গ : পুৰুষ	DLQ0185769 ফটো উপলব্ধ	# 36 নাম : ইজ্জত আলী পিতাৰ নাম: মোঃ আব্দুল মতালিব ঘৰ নং : ১১৬ বয়স : 27 লিঙ্গ : পুৰুষ	DLQ0376830 ফটো উপলব্ধ
# 37 নাম : শুকুৰ আলী পিতাৰ নাম: আব্দুল মতালিব ঘৰ নং : ১১৬ বয়স : 27 লিঙ্গ : পুৰুষ	DLQ0587600 ফটো উপলব্ধ	# 38 নাম : তাজ উদ্দিন পিতাৰ নাম: ইদ্রিছ আলী ঘৰ নং : ১১৭ বয়স : 54 লিঙ্গ : পুৰুষ	DLQ1058873 ফটো উপলব্ধ	# 39 নাম : মামুদা খাতুন স্বামীৰ নাম: তাজ উদ্দিন ঘৰ নং : ১১৭ বয়স : 47 লিঙ্গ : মহিলা	DLQ1058884 ফটো উপলব্ধ
# 40 নাম : মুৰ্শিদা বেগম স্বামীৰ নাম: তাজ উদ্দিন ঘৰ নং : ১১৭ বয়স : 44 লিঙ্গ : মহিলা	DLQ1058895 ফটো উপলব্ধ	# 41 নাম : তাহমিনা বেগম পিতাৰ নাম: তাজ উদ্দিন ঘৰ নং : ১১৭ বয়স : 26 লিঙ্গ : মহিলা	DLQ0327312 ফটো উপলব্ধ	# 42 নাম : মোছতাক আহমেদ পিতাৰ নাম: তাজ উদ্দিন ঘৰ নং : ১১৭ বয়স : 25 লিঙ্গ : পুৰুষ	DLQ0376731 ফটো উপলব্ধ
# 43 নাম : আনিচুল আহমেদ পিতাৰ নাম: তাজ উদ্দিন ঘৰ নং : ১১৭ বয়স : 24 লিঙ্গ : পুৰুষ	DLQ0492603 ফটো উপলব্ধ	# 44 নাম : ইজাহাৰুল আহমেদ পিতাৰ নাম: তাজ উদ্দিন ঘৰ নং : ১১৭ বয়স : 22 লিঙ্গ : পুৰুষ	YXH0009316 ফটো উপলব্ধ	# 45 নাম : বুহানা বেগম স্বামীৰ নাম: মোস্তাক আহমেদ ঘৰ নং : ১১৭ বয়স : 20 লিঙ্গ : মহিলা	YXH0009241 ফটো উপলব্ধ
# 46 নাম : নুৰুল আমিন পিতাৰ নাম: জয়ধৰ আলী ঘৰ নং : ১১৮ বয়স : 55 লিঙ্গ : পুৰুষ	DLQ1058908 ফটো উপলব্ধ	# 47 নাম : বহমিনা খাতুন স্বামীৰ নাম: নুৰুল আমিন ঘৰ নং : ১১৮ বয়স : 45 লিঙ্গ : মহিলা	DLQ1058919 ফটো উপলব্ধ	# 48 নাম : বৰ্জিনা খাতুন স্বামীৰ নাম: বদৰুল জামান ঘৰ নং : ১১৮ বয়স : 25 লিঙ্গ : মহিলা	DLQ0492322 ফটো উপলব্ধ
# 49 নাম : নুৰ জামাল পিতাৰ নাম: নুৰুল আমিন ঘৰ নং : 118ক বয়স : 27 লিঙ্গ : পুৰুষ	DLQ0229021 ফটো উপলব্ধ	# 50 নাম : বাহিলা খাতুন স্বামীৰ নাম: নুৰ জামাল ঘৰ নং : 118ক বয়স : 26 লিঙ্গ : মহিলা	DLQ0492348 ফটো উপলব্ধ	# 51 নাম : বদৰুল জামাল পিতাৰ নাম: নুৰুল আমিন ঘৰ নং : 118খ বয়স : 26 লিঙ্গ : পুৰুষ	DLQ0376921 ফটো উপলব্ধ
# 52 নাম : মালেকা বান স্বামীৰ নাম: জয়ধৰ আলী ঘৰ নং : ১১৯ বয়স : 80 লিঙ্গ : মহিলা	DLQ1058920 ফটো উপলব্ধ	# 53 নাম : ফাতেমা খাতুন স্বামীৰ নাম: বাশিদুল হক ঘৰ নং : ১১৯ বয়স : 30 লিঙ্গ : মহিলা	DLQ0492629 ফটো উপলব্ধ	# 54 নাম : জেলেকা বান স্বামীৰ নাম: তালেব আলী ঘৰ নং : ১২০ বয়স : 70 লিঙ্গ : মহিলা	DLQ1058942 ফটো উপলব্ধ
# 55 নাম : হাফিজ উদ্দিন পিতাৰ নাম: তালেব হুছেইন ঘৰ নং : ১২১ বয়স : 50 লিঙ্গ : পুৰুষ	DLQ1058953 ফটো উপলব্ধ	# 56 নাম : পাৰ্বিনা বেগম স্বামীৰ নাম: হাফিজ উদ্দিন ঘৰ নং : ১২১ বয়স : 45 লিঙ্গ : মহিলা	DLQ1058964 ফটো উপলব্ধ	# 57 নাম : মজিদা বেগম পিতাৰ নাম: তালেব হুছেইন ঘৰ নং : ১২১ বয়স : 23 লিঙ্গ : মহিলা	DLQ0587733 ফটো উপলব্ধ
# 58 নাম : আব্দুল বহিম পিতাৰ নাম: নবী হুছেইন ঘৰ নং : ১২২ বয়স : 60 লিঙ্গ : পুৰুষ	DLQ1058975 ফটো উপলব্ধ	# 59 নাম : ফিৰজা খাতুন স্বামীৰ নাম: আব্দুল বহিম ঘৰ নং : ১২২ বয়স : 55 লিঙ্গ : মহিলা	DLQ1058986 ফটো উপলব্ধ	# 60 নাম : ছফিকুল ইছলাম পিতাৰ নাম: আব্দুল বহিম ঘৰ নং : ১২২ বয়স : 31 লিঙ্গ : পুৰুষ	DLQ0188466 ফটো উপলব্ধ



61 নাম : বাশ্বিদুল হক পিতাৰ নাম : আব্দুল বহিম ঘৰ নং : 122 বয়স : 26 লিঙ্গ : পুৰুষ	DLQ0492587 ফটো উপলব্ধ	62 নাম : নাৰগিছ চুলতানা পিতাৰ নাম : আব্দুল বহিম ঘৰ নং : 122 বয়স : 23 লিঙ্গ : মহিলা	DLQ0494153 ফটো উপলব্ধ	63 নাম : শ্বৰিফুল ইছলাম পিতাৰ নাম : আব্দুল বহিম ঘৰ নং : 122 বয়স : 23 লিঙ্গ : পুৰুষ	YXH0121442 ফটো উপলব্ধ
64 নাম : নাজিমা খাতুন পিতাৰ নাম : আব্দুল বহিম ঘৰ নং : 122 বয়স : 20 লিঙ্গ : মহিলা	YXH0121657 ফটো উপলব্ধ	65 নাম : জেছমিনা খাতুন স্বামীৰ নাম : ছাফিকুল ইছলাম ঘৰ নং : 122 বয়স : 31 লিঙ্গ : মহিলা	DLQ0232454 ফটো উপলব্ধ	E 66 নাম : নূৰ জাহান বেগম স্বামীৰ নাম : আব্দুল বহিম ঘৰ নং : 122 বয়স : 90 লিঙ্গ : মহিলা	DLQ1059014 ফটো উপলব্ধ
67 নাম : কমলা খাতুন স্বামীৰ নাম : হুমুজ আলী ঘৰ নং : 123 বয়স : 55 লিঙ্গ : মহিলা	DLQ1059003 ফটো উপলব্ধ	68 নাম : ওৰাজ উদ্দিন পিতাৰ নাম : আঃ বহিম ঘৰ নং : 123 বয়স : 46 লিঙ্গ : পুৰুষ	DLQ1059036 ফটো উপলব্ধ	69 নাম : আজফা খাতুন স্বামীৰ নাম : সিৰাজ উদ্দিন ঘৰ নং : 123 বয়স : 44 লিঙ্গ : মহিলা	DLQ0188789 ফটো উপলব্ধ
70 নাম : জ্যোতা বেগম স্বামীৰ নাম : ওৰাজ উদ্দিন ঘৰ নং : 123 বয়স : 37 লিঙ্গ : মহিলা	DLQ1063565 ফটো উপলব্ধ	71 নাম : ইয়াচিন আলী পিতাৰ নাম : হুমুজ আলী ঘৰ নং : 123 বয়স : 33 লিঙ্গ : পুৰুষ	DLQ0233601 ফটো উপলব্ধ	72 নাম : পাৰ্বিনা বেগম স্বামীৰ নাম : ইয়াচিন আলী ঘৰ নং : 123 বয়স : 32 লিঙ্গ : মহিলা	DLQ0188979 ফটো উপলব্ধ
73 নাম : বাহাৰুল ইছলাম পিতাৰ নাম : সিৰাজ উদ্দিন ঘৰ নং : 123 বয়স : 27 লিঙ্গ : পুৰুষ	DLQ0222000 ফটো উপলব্ধ	74 নাম : মন্নাছ আলী পিতাৰ নাম : হুমুজ আলী ঘৰ নং : 123 বয়স : 27 লিঙ্গ : পুৰুষ	DLQ0225805 ফটো উপলব্ধ	75 নাম : মঞ্জিলা খাতুন স্বামীৰ নাম : বাহাৰুল ইছলাম ঘৰ নং : 123 বয়স : 25 লিঙ্গ : মহিলা	YXH0057570 ফটো উপলব্ধ
76 নাম : মুশিকুৰ বহমান পিতাৰ নাম : হুমুজ আলী ঘৰ নং : 123 বয়স : 25 লিঙ্গ : পুৰুষ	YXH0112698 ফটো উপলব্ধ	77 নাম : জানমনি বেগম স্বামীৰ নাম : মন্নাছ আলী ঘৰ নং : 123 বয়স : 24 লিঙ্গ : মহিলা	YXH0112771 ফটো উপলব্ধ	78 নাম : হাফিজুল ইছলাম পিতাৰ নাম : সিৰাজ উদ্দিন ঘৰ নং : 123 বয়স : 19 লিঙ্গ : পুৰুষ	YXH0112524 ফটো উপলব্ধ
79 নাম : আব্দুল হান্নান পিতাৰ নাম : হুমুজ আলী ঘৰ নং : 123 বয়স : 29 লিঙ্গ : পুৰুষ	DLQ0233544 ফটো উপলব্ধ	80 নাম : হাচিনা খাতুন স্বামীৰ নাম : আব্দুল হান্নান ঘৰ নং : 123 বয়স : 27 লিঙ্গ : মহিলা	DLQ0189225 ফটো উপলব্ধ	81 নাম : ছাইফুল ইছলাম পিতাৰ নাম : নইম উদ্দিন ঘৰ নং : 128 বয়স : 55 লিঙ্গ : পুৰুষ	DLQ1059047 ফটো উপলব্ধ
82 নাম : খতিজা খাতুন স্বামীৰ নাম : ছাইফুল ইছলাম ঘৰ নং : 128 বয়স : 50 লিঙ্গ : মহিলা	DLQ1059058 ফটো উপলব্ধ	83 নাম : দিলদাৰ হুছেইন পিতাৰ নাম : ছাইফুল ইছলাম ঘৰ নং : 128 বয়স : 22 লিঙ্গ : পুৰুষ	YXH0114157 ফটো উপলব্ধ	84 নাম : নিজাম উদ্দিন পিতাৰ নাম : মফিজ উদ্দিন ঘৰ নং : 128 বয়স : 60 লিঙ্গ : পুৰুষ	DLQ1059069 ফটো উপলব্ধ
85 নাম : শ্বৰীফা খাতুন স্বামীৰ নাম : নিজাম উদ্দিন ঘৰ নং : 128 বয়স : 50 লিঙ্গ : মহিলা	DLQ1059070 ফটো উপলব্ধ	86 নাম : শ্বৰিফুল ইছলাম পিতাৰ নাম : নিজাম উদ্দিন ঘৰ নং : 128 বয়স : 34 লিঙ্গ : পুৰুষ	DLQ1059081 ফটো উপলব্ধ	87 নাম : আজগৰ আলী পিতাৰ নাম : নিজাম উদ্দিন ঘৰ নং : 128 বয়স : 28 লিঙ্গ : পুৰুষ	DLQ0015586 ফটো উপলব্ধ
88 নাম : অৰাজুল ইছলাম পিতাৰ নাম : নিজাম উদ্দিন ঘৰ নং : 128 বয়স : 28 লিঙ্গ : পুৰুষ	DLQ0305722 ফটো উপলব্ধ	89 নাম : আজিলা বেগম পিতাৰ নাম : নিজাম উদ্দিন ঘৰ নং : 128 বয়স : 26 লিঙ্গ : মহিলা	YXH0041855 ফটো উপলব্ধ	# 90 নাম : মেৰাজুল ইছলাম পিতাৰ নাম : নিজাম উদ্দিন ঘৰ নং : 128 বয়স : 23 লিঙ্গ : পুৰুষ	DLQ0589077 ফটো উপলব্ধ



91 নাম : আকলিমা খাতুন স্বামীৰ নাম : মেৰাজুল ইছলাম ঘৰ নং : ১২৫ বয়স : 21 লিঙ্গ : মহিলা	YXH0070375 ফটো উপলব্ধ	92 নাম : মুজাফৰ উদ্দিন পিতাৰ নাম : মফিজ উদ্দিন ঘৰ নং : ১২৬ বয়স : 50 লিঙ্গ : পুৰুষ	DLQ1059116 ফটো উপলব্ধ	# 93 নাম : ফজিলা খাতুন স্বামীৰ নাম : মুজাফৰ উদ্দিন ঘৰ নং : ১২৬ বয়স : 46 লিঙ্গ : মহিলা	DLQ1059105 ফটো উপলব্ধ
94 নাম : ইকবাল হুছেইন পিতাৰ নাম : মুজাফৰ উদ্দিন ঘৰ নং : ১২৬ বয়স : 23 লিঙ্গ : পুৰুষ	DLQ0512566 ফটো উপলব্ধ	95 নাম : মিজানুৰ ৰহমান পিতাৰ নাম : মুজাফৰ উদ্দিন ঘৰ নং : ১২৬ বয়স : 21 লিঙ্গ : পুৰুষ	YXH0046854 ফটো উপলব্ধ	S 96 নাম : বিয়াজ উদ্দিন পিতাৰ নাম : মফিজ উদ্দিন ঘৰ নং : ১২৭ বয়স : 45 লিঙ্গ : পুৰুষ	DLQ1059127 ফটো উপলব্ধ
S 97 নাম : হালিমা খাতুন স্বামীৰ নাম : বিয়াজ উদ্দিন ঘৰ নং : ১২৭ বয়স : 40 লিঙ্গ : মহিলা	DLQ1059138 ফটো উপলব্ধ	98 নাম : আমিৰ হামজা পিতাৰ নাম : হজৰত আলী ঘৰ নং : ১২৭ বয়স : 23 লিঙ্গ : পুৰুষ	DLQ0493361 ফটো উপলব্ধ	99 নাম : ফকৰ উদ্দিন পিতাৰ নাম : মফিজ উদ্দিন ঘৰ নং : ১২৮ বয়স : 40 লিঙ্গ : পুৰুষ	DLQ1059150 ফটো উপলব্ধ
100 নাম : নাস্তোৱাৰা বেগম স্বামীৰ নাম : ফকৰ উদ্দিন ঘৰ নং : ১২৮ বয়স : 36 লিঙ্গ : মহিলা	DLQ1059230 ফটো উপলব্ধ	101 নাম : হাফিজ উদ্দিন পিতাৰ নাম : আইন উদ্দিন ঘৰ নং : ১২৯ বয়স : 85 লিঙ্গ : পুৰুষ	DLQ1059161 ফটো উপলব্ধ	102 নাম : ছুৰাতুন নেছা স্বামীৰ নাম : হাফিজ উদ্দিন ঘৰ নং : ১২৯ বয়স : 70 লিঙ্গ : মহিলা	DLQ1059172 ফটো উপলব্ধ
103 নাম : আবুল কাচেম পিতাৰ নাম : হাফিজ উদ্দিন ঘৰ নং : ১২৯ বয়স : 50 লিঙ্গ : পুৰুষ	DLQ1059183 ফটো উপলব্ধ	104 নাম : শফিকুল ইছলাম পিতাৰ নাম : হাফিজ উদ্দিন ঘৰ নং : ১২৯ বয়স : 45 লিঙ্গ : পুৰুষ	DLQ1059194 ফটো উপলব্ধ	# 105 নাম : জিন্নাতুন নেহাৰ স্বামীৰ নাম : শফিকুল ইছলাম ঘৰ নং : ১২৯ বয়স : 46 লিঙ্গ : মহিলা	DLQ0199539 ফটো উপলব্ধ
106 নাম : হামিদা বেগম পিতাৰ নাম : হাফিজ উদ্দিন ঘৰ নং : ১২৯ বয়স : 44 লিঙ্গ : মহিলা	DLQ1059241 ফটো উপলব্ধ	107 নাম : বেহেনা বেগম স্বামীৰ নাম : আবুল কাচেম ঘৰ নং : ১২৯ বয়স : 41 লিঙ্গ : মহিলা	DLQ1059207 ফটো উপলব্ধ	108 নাম : মুকছিদুল হক পিতাৰ নাম : হাফিজ উদ্দিন ঘৰ নং : ১২৯ বয়স : 39 লিঙ্গ : পুৰুষ	DLQ1059218 ফটো উপলব্ধ
109 নাম : শাহিদুল ইছলাম পিতাৰ নাম : হাফিজ উদ্দিন ঘৰ নং : ১২৯ বয়স : 37 লিঙ্গ : পুৰুষ	DLQ1059229 ফটো উপলব্ধ	110 নাম : ফাৰহানা বেগম স্বামীৰ নাম : মুকছিদুল হক ঘৰ নং : ১২৯ বয়স : 31 লিঙ্গ : মহিলা	YXH0070490 ফটো উপলব্ধ	111 নাম : ইনামুল হক পিতাৰ নাম : হাফিজ উদ্দিন ঘৰ নং : ১২৯ বয়স : 29 লিঙ্গ : পুৰুষ	DLQ0191817 ফটো উপলব্ধ
112 নাম : মুশিদা বেগম পিতাৰ নাম : হাফিজ উদ্দিন ঘৰ নং : ১৩০ বয়স : 28 লিঙ্গ : মহিলা	YXH0041806 ফটো উপলব্ধ	113 নাম : মকবুল হুছেইন পিতাৰ নাম : আব্দুল হমেদ ঘৰ নং : ১৩০ বয়স : 46 লিঙ্গ : পুৰুষ	DLQ1059252 ফটো উপলব্ধ	114 নাম : ছুখিলা খাতুন স্বামীৰ নাম : মকবুল হুছেইন ঘৰ নং : ১৩০ বয়স : 41 লিঙ্গ : মহিলা	DLQ1059263 ফটো উপলব্ধ
115 নাম : ছাকলিন মোস্তাক পিতাৰ নাম : মকবুল হুছেইন ঘৰ নং : ১৩০ বয়স : 28 লিঙ্গ : পুৰুষ	DLQ0376889 ফটো উপলব্ধ	# 116 নাম : আজাহাৰুল ইছলাম পিতাৰ নাম : আব্দুল ৰেজ্জাক ঘৰ নং : 115 বয়স : 22 লিঙ্গ : পুৰুষ	DLQ0470401 ফটো উপলব্ধ	# 117 নাম : ইউচুফ আলী পিতাৰ নাম : আব্দুল হমেদ ঘৰ নং : ১৩১ বয়স : 60 লিঙ্গ : পুৰুষ	DLQ1059296 ফটো উপলব্ধ
118 নাম : মমিনা খাতুন স্বামীৰ নাম : ইউচুফ আলী ঘৰ নং : ১৩১ বয়স : 55 লিঙ্গ : মহিলা	DLQ1059309 ফটো উপলব্ধ	# 119 নাম : ইছমাইল আলী পিতাৰ নাম : হুমেদ আলী ঘৰ নং : ১৩১ বয়স : 65 লিঙ্গ : পুৰুষ	DLQ1059285 ফটো উপলব্ধ	120 নাম : ছোলেমা খাতুন স্বামীৰ নাম : জিয়াবুৰ ৰহমান ঘৰ নং : ১৩১ বয়স : 40 লিঙ্গ : মহিলা	YXH0042051 ফটো উপলব্ধ



121 নাম : জিয়াবুৰ ৰহমান পিতাৰ নাম: ইউছুফ আলী ঘৰ নং : ১৩১ বয়স : 35 লিঙ্গ : পুৰুষ	DLQ1527668 ফটো উপলব্ধ	122 নাম : নুৰেজা বেগম পিতাৰ নাম: ইউছুফ আলী ঘৰ নং : ১৩১ বয়স : 33 লিঙ্গ : মহিলা	DLQ0437053 ফটো উপলব্ধ	123 নাম : হবিবুৰ ৰহমান পিতাৰ নাম: ইউছুফ আলী ঘৰ নং : ১৩১ বয়স : 27 লিঙ্গ : পুৰুষ	DLQ0234062 ফটো উপলব্ধ
124 নাম : মোকিবুৰ ৰহমান পিতাৰ নাম: ইউছুফ আলী ঘৰ নং : ১৩১ বয়স : 26 লিঙ্গ : পুৰুষ	DLQ0493320 ফটো উপলব্ধ	# 125 নাম : মিজানুৰ ৰহমান পিতাৰ নাম: ইউছুফ আলী ঘৰ নং : ১৩১ বয়স : 22 লিঙ্গ : পুৰুষ	DLQ0491951 ফটো উপলব্ধ	# 126 নাম : আজিজুল ইছলাম পিতাৰ নাম: ইউছুফ আলী ঘৰ নং : 131গ বয়স : 40 লিঙ্গ : পুৰুষ	DLQ1059332 ফটো উপলব্ধ
# 127 নাম : তাছলিমা খাতুন স্বামীৰ নাম: আজিজুল ইছলাম ঘৰ নং : 131গ বয়স : 34 লিঙ্গ : মহিলা	DLQ1527839 ফটো উপলব্ধ	# 128 নাম : আয়শা খাতুন পিতাৰ নাম: আব্দুল হমেদ ঘৰ নং : 131ক বয়স : 41 লিঙ্গ : মহিলা	DLQ0019638 ফটো উপলব্ধ	129 নাম : মঃ আশিকুল ইছলাম পিতাৰ নাম: ফেজুল ইছলাম ঘৰ নং : ১৩১খ বয়স : 19 লিঙ্গ : পুৰুষ	YXH0085290 ফটো উপলব্ধ
130 নাম : ফেজুল ইছলাম পিতাৰ নাম: ইউছুফ আলী ঘৰ নং : 131খ বয়স : 40 লিঙ্গ : পুৰুষ	DLQ1059310 ফটো উপলব্ধ	131 নাম : তচলিমা বেগম স্বামীৰ নাম: ফেজুল ইছলাম ঘৰ নং : 131খ বয়স : 35 লিঙ্গ : মহিলা	DLQ1059321 ফটো উপলব্ধ	132 নাম : সহৰ বানু স্বামীৰ নাম: ৰহমান আলী ঘৰ নং : ১৩২ বয়স : 73 লিঙ্গ : মহিলা	DLQ1059343 ফটো উপলব্ধ
133 নাম : সেকবৰ আলী মাতৃৰ নাম: সহৰ বানু ঘৰ নং : ১৩২ বয়স : 33 লিঙ্গ : পুৰুষ	DLQ1063941 ফটো উপলব্ধ	134 নাম : মৰজিনা বেগম স্বামীৰ নাম: সেকবৰ আলী ঘৰ নং : ১৩২ বয়স : 33 লিঙ্গ : মহিলা	DLQ0436758 ফটো উপলব্ধ	# 135 নাম : নওশাদ আলী মাতৃৰ নাম: আব্দুল ৰহমান ঘৰ নং : ১৩২ বয়স : 29 লিঙ্গ : পুৰুষ	DLQ0193516 ফটো উপলব্ধ
136 নাম : মনোৱাৰা বেগম স্বামীৰ নাম: নওশাদ আলী ঘৰ নং : ১৩২ বয়স : 30 লিঙ্গ : মহিলা	DLQ0376863 ফটো উপলব্ধ	# 137 নাম : নেকিবুৰ ৰহমান মাতৃৰ নাম: সহৰ বানু ঘৰ নং : ১৩২ বয়স : 27 লিঙ্গ : পুৰুষ	DLQ0193789 ফটো উপলব্ধ	138 নাম : হেলিমা খাতুন স্বামীৰ নাম: নেকিবুৰ ৰহমান ঘৰ নং : ১৩২ বয়স : 26 লিঙ্গ : মহিলা	DLQ0589804 ফটো উপলব্ধ
139 নাম : মস্তাজ আলী পিতাৰ নাম: কদুছ আলী ঘৰ নং : ১৩৪ বয়স : 70 লিঙ্গ : পুৰুষ	DLQ1059354 ফটো উপলব্ধ	140 নাম : মাজেদা খাতুন স্বামীৰ নাম: মস্তাজ আলী ঘৰ নং : ১৩৪ বয়স : 50 লিঙ্গ : মহিলা	DLQ1059365 ফটো উপলব্ধ	141 নাম : ইস্তাজ আলী পিতাৰ নাম: মস্তাজ আলী ঘৰ নং : ১৩৪ বয়স : 24 লিঙ্গ : পুৰুষ	DLQ0493445 ফটো উপলব্ধ
142 নাম : জামেলা খাতুন স্বামীৰ নাম: কাশেম আলী ঘৰ নং : ১৩৫ বয়স : 95 লিঙ্গ : মহিলা	DLQ1059376 ফটো উপলব্ধ	143 নাম : খাইৰুল ইছলাম পিতাৰ নাম: কাশেম আলী ঘৰ নং : ১৩৫ বয়স : 37 লিঙ্গ : পুৰুষ	DLQ1059387 ফটো উপলব্ধ	144 নাম : ৰমিচা খাতুন পিতাৰ নাম: কাশেম আলী ঘৰ নং : ১৩৫ বয়স : 36 লিঙ্গ : মহিলা	DLQ0602474 ফটো উপলব্ধ
145 নাম : হুৰমুজ আলী মাতৃৰ নাম: জানেলা খাতুন ঘৰ নং : ১৩৫ বয়স : 27 লিঙ্গ : পুৰুষ	DLQ0195446 ফটো উপলব্ধ	146 নাম : জুবেদা খাতুন স্বামীৰ নাম: খাইৰুল ইছলাম ঘৰ নং : ১৩৫ বয়স : 27 লিঙ্গ : মহিলা	DLQ0327593 ফটো উপলব্ধ	# 147 নাম : ৰাহিমা খাতুন স্বামীৰ নাম: হুৰমুজ আলী ঘৰ নং : ১৩৫ বয়স : 22 লিঙ্গ : মহিলা	DLQ0493817 ফটো উপলব্ধ
148 নাম : জোন্নাৰা বেগম মাতৃৰ নাম: জামেলা খাতুন ঘৰ নং : 135 ক বয়স : 35 লিঙ্গ : মহিলা	DLQ1063792 ফটো উপলব্ধ	149 নাম : আহাম্মদ আলী পিতাৰ নাম: জৈন উদ্দিন ঘৰ নং : ১৩৬ বয়স : 65 লিঙ্গ : পুৰুষ	DLQ1059398 ফটো উপলব্ধ	# 150 নাম : ৰাহাতন নেচা স্বামীৰ নাম: আহাম্মদ আলী ঘৰ নং : ১৩৬ বয়স : 52 লিঙ্গ : মহিলা	DLQ1059401 ফটো উপলব্ধ



# 151 নাম : ইমৰান হুছেইন পিতাৰ নাম: আহাম্মদ আলী ঘৰ নং : ১৩৬ বয়স : 31 লিঙ্গ : পুৰুষ	DLQ0217240 ফটো উপলব্ধ	# 152 নাম : কাশেম আলী পিতাৰ নাম: মুছলেম আলী ঘৰ নং : ১৩৭ বয়স : 53 লিঙ্গ : পুৰুষ	DLQ1059412 ফটো উপলব্ধ	153 নাম : জামেনা খাতুন স্বামীৰ নাম: কাশেম আলী ঘৰ নং : ১৩৭ বয়স : 47 লিঙ্গ : মহিলা	DLQ1059423 ফটো উপলব্ধ
154 নাম : ছাবিৰ আলম পিতাৰ নাম: কাশেম আলী ঘৰ নং : 137 বয়স : 26 লিঙ্গ : পুৰুষ	DLQ0376871 ফটো উপলব্ধ	155 নাম : ফুল বান স্বামীৰ নাম: মোহাম্মদ আলী ঘৰ নং : ১৩৮ বয়স : 69 লিঙ্গ : মহিলা	DLQ1059434 ফটো উপলব্ধ	# 156 নাম : মুছফিকুৰ ৰহমান পিতাৰ নাম: মোহাম্মদ আলী ঘৰ নং : ১৩৮ বয়স : 41 লিঙ্গ : পুৰুষ	DLQ1059445 ফটো উপলব্ধ
# 157 নাম : মজিবুৰ ৰহমান পিতাৰ নাম: মোহাম্মদ আলী ঘৰ নং : ১৩৮ বয়স : 45 লিঙ্গ : পুৰুষ	DLQ1059456 ফটো উপলব্ধ	158 নাম : শুবীফা খাতুন স্বামীৰ নাম: মুছফিকুৰ ৰহমান ঘৰ নং : ১৩৮ বয়স : 43 লিঙ্গ : মহিলা	DLQ1059467 ফটো উপলব্ধ	159 নাম : ফৰিদা খাতুন স্বামীৰ নাম: মজিবুৰ ৰহমান ঘৰ নং : ১৩৮ বয়স : 42 লিঙ্গ : মহিলা	DLQ1059478 ফটো উপলব্ধ
160 নাম : জাকিৰ হুছেইন মাতৃৰ নাম: ফুল বানু ঘৰ নং : ১৩৮ বয়স : 34 লিঙ্গ : পুৰুষ	DLQ0305581 ফটো উপলব্ধ	161 নাম : মোৰিনা বেগম স্বামীৰ নাম: জাকিৰ হুছেইন ঘৰ নং : ১৩৮ বয়স : 31 লিঙ্গ : মহিলা	DLQ0305755 ফটো উপলব্ধ	162 নাম : মনজিলা খাতুন স্বামীৰ নাম: আলী হুছেইন ঘৰ নং : ১৩৮ বয়স : 28 লিঙ্গ : মহিলা	DLQ0196865 ফটো উপলব্ধ
163 নাম : আকবৰ আলী পিতাৰ নাম: সংশেৰ আলী ঘৰ নং : ১৩৯ বয়স : 50 লিঙ্গ : পুৰুষ	DLQ1059490 ফটো উপলব্ধ	164 নাম : নেকবৰ আলী পিতাৰ নাম: সংশেৰ আলী ঘৰ নং : ১৩৯ বয়স : 45 লিঙ্গ : পুৰুষ	DLQ1059514 ফটো উপলব্ধ	# 165 নাম : ৰূপ বানু মাতৃৰ নাম: হুফুৰন নেছা ঘৰ নং : ১৩৯ বয়স : 46 লিঙ্গ : মহিলা	DLQ0197145 ফটো উপলব্ধ
166 নাম : কুলচুম বিবি স্বামীৰ নাম: নেকবৰ আলী ঘৰ নং : ১৩৯ বয়স : 42 লিঙ্গ : মহিলা	DLQ1059525 ফটো উপলব্ধ	167 নাম : ছাবিনা বেগম স্বামীৰ নাম: নেকবৰ আলী ঘৰ নং : ১৩৯ বয়স : 41 লিঙ্গ : মহিলা	DLQ1059536 ফটো উপলব্ধ	168 নাম : আনোৱাৰা খাতুন স্বামীৰ নাম: আকবৰ আলী ঘৰ নং : ১৩৯ বয়স : 40 লিঙ্গ : মহিলা	DLQ1059503 ফটো উপলব্ধ
169 নাম : আব ছুফিয়ান পিতাৰ নাম: নেকবৰ আলী ঘৰ নং : ১৩৯ বয়স : 21 লিঙ্গ : পুৰুষ	YXH0086934 ফটো উপলব্ধ	170 নাম : হজৰত আলী পিতাৰ নাম: জৈন উদ্দিন ঘৰ নং : ১৪০ বয়স : 80 লিঙ্গ : পুৰুষ	DLQ1059547 ফটো উপলব্ধ	171 নাম : নূৰ বানু স্বামীৰ নাম: হজৰত আলী ঘৰ নং : ১৪০ বয়স : 70 লিঙ্গ : মহিলা	DLQ1059558 ফটো উপলব্ধ
172 নাম : মফিদুল ইছলাম পিতাৰ নাম: হজৰত আলী ঘৰ নং : ১৪০ বয়স : 47 লিঙ্গ : পুৰুষ	DLQ1059569 ফটো উপলব্ধ	173 নাম : অহিদুল ইছলাম পিতাৰ নাম: হজৰত আলী ঘৰ নং : ১৪০ বয়স : 44 লিঙ্গ : পুৰুষ	DLQ1059581 ফটো উপলব্ধ	174 নাম : জীবন নেহাৰ স্বামীৰ নাম: মফিদুল ইছলাম ঘৰ নং : ১৪০ বয়স : 43 লিঙ্গ : মহিলা	DLQ1059570 ফটো উপলব্ধ
175 নাম : জেছমিনা খাতুন স্বামীৰ নাম: অহিদুল ইছলাম ঘৰ নং : ১৪০ বয়স : 41 লিঙ্গ : মহিলা	DLQ1059592 ফটো উপলব্ধ	# 176 নাম : ছুফিয়া খাতুন স্বামীৰ নাম: ছাদ্দাম হুছেইন ঘৰ নং : ১৪০ বয়স : 39 লিঙ্গ : মহিলা	DLQ0220616 ফটো উপলব্ধ	177 নাম : ছাদ্দাম হুছেইন পিতাৰ নাম: হজৰত আলী ঘৰ নং : ১৪০ বয়স : 32 লিঙ্গ : পুৰুষ	DLQ0203786 ফটো উপলব্ধ
# 178 নাম : খুৰশেদ আলম পিতাৰ নাম: হজৰত আলী ঘৰ নং : ১৪০ বয়স : 20 লিঙ্গ : পুৰুষ	YXH0036194 ফটো উপলব্ধ	179 নাম : তৈয়ব আলী পিতাৰ নাম: জুবুবেদ আলী ঘৰ নং : ১৪১ বয়স : 65 লিঙ্গ : পুৰুষ	DLQ1059605 ফটো উপলব্ধ	180 নাম : ছুখিনা খাতুন স্বামীৰ নাম: তৈয়ব আলী ঘৰ নং : ১৪১ বয়স : 55 লিঙ্গ : মহিলা	DLQ1059616 ফটো উপলব্ধ



181 নাম : মোঃ ছৈয়দ আলী পিতাৰ নাম: মোঃ তেয়ব আলী ঘৰ নং : ১৪১ বয়স : 38 লিঙ্গ : পুৰুষ	DLQ1063634 ফটো উপলব্ধ	182 নাম : বচিদুল ইচলাম পিতাৰ নাম: তেয়ব আলী ঘৰ নং : ১৪১ বয়স : 35 লিঙ্গ : পুৰুষ	DLQ1059627 ফটো উপলব্ধ	183 নাম : হাছিনা খাতুন স্বামীৰ নাম: বাশিদুল অছলাম ঘৰ নং : ১৪১ বয়স : 28 লিঙ্গ : মহিলা	DLQ0491738 ফটো উপলব্ধ
184 নাম : আৰিফুল ইছলাম পিতাৰ নাম: তেয়ব আলী ঘৰ নং : ১৪১ বয়স : 26 লিঙ্গ : পুৰুষ	DLQ0437137 ফটো উপলব্ধ	185 নাম : নাৰ্গিছ চুলতানা স্বামীৰ নাম: আৰিফুল ইছলাম ঘৰ নং : ১৪১ বয়স : 21 লিঙ্গ : মহিলা	YXH0080622 ফটো উপলব্ধ	186 নাম : কয়েদ বানু স্বামীৰ নাম: আয়ুব আলী ঘৰ নং : ১৪২ বয়স : 50 লিঙ্গ : মহিলা	DLQ1059638 ফটো উপলব্ধ
187 নাম : ইচমাতুৰা বেগম স্বামীৰ নাম: ইকৰামুল হুছেইন ঘৰ নং : ১৪২ বয়স : 28 লিঙ্গ : মহিলা	YXH0058768 ফটো উপলব্ধ	188 নাম : ইকৰামুল হুছেইন পিতাৰ নাম: আয়ুব আলী ঘৰ নং : ১৪২ বয়স : 27 লিঙ্গ : পুৰুষ	DLQ0226753 ফটো উপলব্ধ	189 নাম : লতিফা খাতুন মাতৃৰ নাম: কয়েদ বানু ঘৰ নং : ১৪২ বয়স : 22 লিঙ্গ : মহিলা	YXH0085324 ফটো উপলব্ধ
190 নাম : জয়নাল আবেদীন পিতাৰ নাম: দেনত আলী ঘৰ নং : ১৪৩ বয়স : 68 লিঙ্গ : পুৰুষ	DLQ1059649 ফটো উপলব্ধ	191 নাম : ফাৰজুকুল আলম পিতাৰ নাম: জয়নাল আবেদীন ঘৰ নং : ১৪৩ বয়স : 43 লিঙ্গ : পুৰুষ	DLQ1059672 ফটো উপলব্ধ	192 নাম : ফাচ্চুল ইছলাম পিতাৰ নাম: জয়নাল আবেদীন ঘৰ নং : ১৪৩ বয়স : 40 লিঙ্গ : পুৰুষ	DLQ1059683 ফটো উপলব্ধ
193 নাম : মঞ্জুৰাৰা খাতুন স্বামীৰ নাম: ফাৰজুকুল আলম ঘৰ নং : ১৪৩ বয়স : 36 লিঙ্গ : মহিলা	DLQ1059694 ফটো উপলব্ধ	194 নাম : বুপছানা বেগম স্বামীৰ নাম: ফাচ্চুল ইছলাম ঘৰ নং : ১৪৩ বয়স : 29 লিঙ্গ : মহিলা	DLQ0026559 ফটো উপলব্ধ	195 নাম : জামেনা খাতুন স্বামীৰ নাম: ইছব আলী ঘৰ নং : ১৪৫ বয়স : 55 লিঙ্গ : মহিলা	DLQ1059729 ফটো উপলব্ধ
196 নাম : ওম্মে ছালেমা মাতৃৰ নাম: আমেনা খাতুন ঘৰ নং : ১৪৫ বয়স : 40 লিঙ্গ : মহিলা	DLQ0027318 ফটো উপলব্ধ	197 নাম : মাৰিয়া খাতুন পিতাৰ নাম: মৃত আহম্মদ আলী ঘৰ নং : ১৪৫ বয়স : 28 লিঙ্গ : মহিলা	DLQ0327791 ফটো উপলব্ধ	198 নাম : নেকবৰ আলী পিতাৰ নাম: আহম্মদ আলী ঘৰ নং : ১৪৬ বয়স : 60 লিঙ্গ : পুৰুষ	DLQ1059752 ফটো উপলব্ধ
199 নাম : আজিমা খাতুন স্বামীৰ নাম: নেকবৰ আলী ঘৰ নং : ১৪৬ বয়স : 55 লিঙ্গ : মহিলা	DLQ1059763 ফটো উপলব্ধ	200 নাম : হাফিজা খাতুন পিতাৰ নাম: আহম্মদ আলী ঘৰ নং : ১৪৬ বয়স : 38 লিঙ্গ : মহিলা	DLQ1059774 ফটো উপলব্ধ	201 নাম : তাজনেহাৰ বেগম স্বামীৰ নাম: হাবুন বশিদ ঘৰ নং : ১৪৬ বয়স : 32 লিঙ্গ : মহিলা	DLQ0226910 ফটো উপলব্ধ
202 নাম : হাবুন বশিদ পিতাৰ নাম: আহম্মদ আলী ঘৰ নং : ১৪৬ বয়স : 31 লিঙ্গ : পুৰুষ	DLQ0201046 ফটো উপলব্ধ	203 নাম : হিফজুন নেহাৰ স্বামীৰ নাম: ওমৰ ফাৰুক ঘৰ নং : ১৪৬ বয়স : 31 লিঙ্গ : মহিলা	DLQ0298604 ফটো উপলব্ধ	# 204 নাম : আকবৰ আলী পিতাৰ নাম: আহম্মদ আলী ঘৰ নং : ১৪৭ বয়স : 56 লিঙ্গ : পুৰুষ	DLQ1059785 ফটো উপলব্ধ
205 নাম : ছুফিয়া খাতুন স্বামীৰ নাম: আকবৰ আলী ঘৰ নং : ১৪৭ বয়স : 56 লিঙ্গ : মহিলা	DLQ1059796 ফটো উপলব্ধ	206 নাম : আব্দুল হান্নান পিতাৰ নাম: আকবৰ আলী ঘৰ নং : ১৪৭ বয়স : 26 লিঙ্গ : পুৰুষ	DLQ0298661 ফটো উপলব্ধ	207 নাম : মুকাৰিমা খাতুন পিতাৰ নাম: আকবৰ আলী ঘৰ নং : ১৪৭ বয়স : 22 লিঙ্গ : মহিলা	YXH0107144 ফটো উপলব্ধ
208 নাম : ফাতেমা খাতুন স্বামীৰ নাম: শাহম্মদ আলী ঘৰ নং : ১৪৮ বয়স : 71 লিঙ্গ : মহিলা	DLQ1059809 ফটো উপলব্ধ	209 নাম : তাছলিমা খাতুন পিতাৰ নাম: আই বালী ঘৰ নং : ১৪৮ বয়স : 31 লিঙ্গ : মহিলা	DLQ0233221 ফটো উপলব্ধ	210 নাম : ফাইজুল ইছলাম পিতাৰ নাম: মৃত সাহম্মদ আলী ঘৰ নং : ১৪৮ বয়স : 30 লিঙ্গ : পুৰুষ	DLQ0222414 ফটো উপলব্ধ



211	DLQ0233114	ফটো উপলব্ধ	212	DLQ0220731	ফটো উপলব্ধ	213	DLQ0398503	ফটো উপলব্ধ
নাম : তাহেৰা খাতুন মাতৃৰ নাম: ফাতেমা খাতুন ঘৰ নং : 18৮ বয়স : 29 লিঙ্গ : মহিলা			নাম : বেজিয়া খাতুন পিতাৰ নাম: আব্দুল বেজাক ঘৰ নং : 18৮ বয়স : 27 লিঙ্গ : মহিলা			নাম : ইমদাদল ইছলাম স্বামীৰ নাম: শাহাম্মাদ আলী ঘৰ নং : 18৮ বয়স : 22 লিঙ্গ : মহিলা		
214	DLQ0219444	ফটো উপলব্ধ	215	DLQ0298695	ফটো উপলব্ধ	216	DLQ0492868	ফটো উপলব্ধ
নাম : আজিজুল ইছলাম পিতাৰ নাম: মৃত সাহাম্মাদ আলী ঘৰ নং : 148ক বয়স : 33 লিঙ্গ : পুৰুষ			নাম : বমজান আলি মাতৃৰ নাম: ফাতেমা খাতুন ঘৰ নং : 148খ বয়স : 26 লিঙ্গ : পুৰুষ			নাম : আছমিনা বেগম স্বামীৰ নাম: বমজান আলী ঘৰ নং : 148খ বয়স : 24 লিঙ্গ : মহিলা		
E 217	DLQ1059821	ফটো উপলব্ধ	218	DLQ1059832	ফটো উপলব্ধ	219	DLQ1059843	ফটো উপলব্ধ
নাম : মোহাম্মাদ আলী পিতাৰ নাম: আব্দুল খালেক ঘৰ নং : 18৯ বয়স : 70 লিঙ্গ : পুৰুষ			নাম : ছখিনা খাতুন স্বামীৰ নাম: মহম্মাদ আলী ঘৰ নং : 18৯ বয়স : 65 লিঙ্গ : মহিলা			নাম : নবি হুচেইন পিতাৰ নাম: মহম্মাদ আলী ঘৰ নং : 18৯ বয়স : 37 লিঙ্গ : পুৰুষ		
220	DLQ0233353	ফটো উপলব্ধ	221	DLQ0218305	ফটো উপলব্ধ	222	DLQ1527566	ফটো উপলব্ধ
নাম : তছলিমা খাতুন স্বামীৰ নাম: নবি হুচেইন ঘৰ নং : 18৯ বয়স : 34 লিঙ্গ : মহিলা			নাম : ইছমতুৰা বেগম স্বামীৰ নাম: খিজিৰ হুচেইন ঘৰ নং : 18৯ বয়স : 34 লিঙ্গ : মহিলা			নাম : খিজিৰ হুচেইন পিতাৰ নাম: মোহাম্মাদ আলী ঘৰ নং : 18৯ বয়স : 33 লিঙ্গ : পুৰুষ		
# 223	DLQ0305631	ফটো উপলব্ধ	224	DLQ0589788	ফটো উপলব্ধ	225	YXH0006007	ফটো উপলব্ধ
নাম : নূৰুল হুচেইন পিতাৰ নাম: মোহাম্মাদ আলী ঘৰ নং : 18৯ বয়স : 27 লিঙ্গ : পুৰুষ			নাম : ফৰিদা খাতুন স্বামীৰ নাম: নূৰুল হুচেইন ঘৰ নং : 18৯ বয়স : 25 লিঙ্গ : মহিলা			নাম : আবুল হুচেইন পিতাৰ নাম: মোহাম্মাদ আলী ঘৰ নং : 18৯ বয়স : 25 লিঙ্গ : পুৰুষ		
226	DLQ1059854	ফটো উপলব্ধ	227	DLQ1059865	ফটো উপলব্ধ	228	DLQ1527533	ফটো উপলব্ধ
নাম : ৰবি উল্লাহ পিতাৰ নাম: আব্দুল খালেক ঘৰ নং : 1৫০ বয়স : 60 লিঙ্গ : পুৰুষ			নাম : জলেখা খাতুন স্বামীৰ নাম: ৰবি উল্লাহ ঘৰ নং : 1৫০ বয়স : 55 লিঙ্গ : মহিলা			নাম : ইকৰামুল হুচেইন পিতাৰ নাম: ৰবি উল্লাহ ঘৰ নং : 1৫০ বয়স : 33 লিঙ্গ : পুৰুষ		
229	YXH0048462	ফটো উপলব্ধ	230	DLQ1059887	ফটো উপলব্ধ	231	DLQ1059898	ফটো উপলব্ধ
নাম : জেছমিনা খাতুন স্বামীৰ নাম: ইকৰামুল হুচেইন ঘৰ নং : 1৫০ বয়স : 25 লিঙ্গ : মহিলা			নাম : আব্দুল খলিল পিতাৰ নাম: আব্দুল খালেক ঘৰ নং : 1৫১ বয়স : 58 লিঙ্গ : পুৰুষ			নাম : আনোৱাৰা বেগম স্বামীৰ নাম: আব্দুল খলিল ঘৰ নং : 1৫১ বয়স : 55 লিঙ্গ : মহিলা		
# 232	DLQ1063963	ফটো উপলব্ধ	233	DLQ0217794	ফটো উপলব্ধ	S 234	DLQ0589598	ফটো উপলব্ধ
নাম : মক্তাৰ হুচেইন পিতাৰ নাম: আব্দুল খলিল ঘৰ নং : 1৫১ বয়স : 31 লিঙ্গ : পুৰুষ			নাম : আকলিমা খাতুন স্বামীৰ নাম: মক্তাৰ হুচেইন ঘৰ নং : 1৫১ বয়স : 27 লিঙ্গ : মহিলা			নাম : মক্তাৰাৰা খাতুন পিতাৰ নাম: আব্দুল খলিল ঘৰ নং : 1৫১ বয়স : 24 লিঙ্গ : মহিলা		
235	DLQ1059901	ফটো উপলব্ধ	236	DLQ1059912	ফটো উপলব্ধ	# 237	DLQ0226860	ফটো উপলব্ধ
নাম : আশাদুল্লাহ পিতাৰ নাম: আব্দুল খালেক ঘৰ নং : 1৫২ বয়স : 65 লিঙ্গ : পুৰুষ			নাম : জালেমন নেচা স্বামীৰ নাম: আশাদুল্লাহ ঘৰ নং : 1৫২ বয়স : 58 লিঙ্গ : মহিলা			নাম : মৰজিনা খাতুন স্বামীৰ নাম: ইমৰান হুচেইন ঘৰ নং : 1৫২ বয়স : 29 লিঙ্গ : মহিলা		
238	DLQ0233650	ফটো উপলব্ধ	239	DLQ0615401	ফটো উপলব্ধ	240	DLQ0492991	ফটো উপলব্ধ
নাম : ইমৰান হুচেইন পিতাৰ নাম: আশাদ উদ্দিন ঘৰ নং : 1৫২ বয়স : 28 লিঙ্গ : পুৰুষ			নাম : আমিৰ হুচেইন পিতাৰ নাম: আশাদুল্লাহ ঘৰ নং : 1৫২ বয়স : 26 লিঙ্গ : পুৰুষ			নাম : মুৰ্চিদা বেগম স্বামীৰ নাম: আমিৰ হুচেইন ঘৰ নং : 1৫২ বয়স : 26 লিঙ্গ : মহিলা		



241 নাম : ছামচুল হক পিতাৰ নাম: আব্দুল মজিদ ঘৰ নং : 153 বয়স : 75 লিঙ্গ : পুৰুষ	DLQ1059923 ফটো উপলব্ধ	242 নাম : ছোলেমা খাতুন স্বামীৰ নাম: ছামচুল হক ঘৰ নং : 153 বয়স : 60 লিঙ্গ : মহিলা	DLQ1059934 ফটো উপলব্ধ	243 নাম : ইয়াচিন আলী পিতাৰ নাম: ছামচুল হক ঘৰ নং : 153 বয়স : 39 লিঙ্গ : পুৰুষ	DLQ1059956 ফটো উপলব্ধ
# 244 নাম : ফৰিদা বেগম স্বামীৰ নাম: ইয়াচিন আলী ঘৰ নং : 153 বয়স : 38 লিঙ্গ : মহিলা	DLQ1059945 ফটো উপলব্ধ	245 নাম : মোঃ আব ছামা পিতাৰ নাম: মোঃ ছামচুল হক ঘৰ নং : 153 বয়স : 35 লিঙ্গ : পুৰুষ	DLQ1063689 ফটো উপলব্ধ	246 নাম : পাৰবিনা বেগম স্বামীৰ নাম: আব ছামা ঘৰ নং : 153 বয়স : 32 লিঙ্গ : মহিলা	DLQ0032078 ফটো উপলব্ধ
247 নাম : হান্নান পিতাৰ নাম: ছামচুল হক ঘৰ নং : 153 বয়স : 27 লিঙ্গ : পুৰুষ	DLQ0205799 ফটো উপলব্ধ	248 নাম : আব ছালাম পিতাৰ নাম: ছামচুল হক ঘৰ নং : 153 বয়স : 20 লিঙ্গ : পুৰুষ	YXH0009118 ফটো উপলব্ধ	249 নাম : বেজমীনা বেগম স্বামীৰ নাম: হান্নান ঘৰ নং : 153ক বয়স : 25 লিঙ্গ : মহিলা	DLQ0376780 ফটো উপলব্ধ
250 নাম : আবুল কালাম পিতাৰ নাম: ছামচুল হক ঘৰ নং : 153খ বয়স : 31 লিঙ্গ : পুৰুষ	DLQ1063974 ফটো উপলব্ধ	251 নাম : সাহিনা আক্তাৰা স্বামীৰ নাম: আবুল কালাম ঘৰ নং : 153খ বয়স : 24 লিঙ্গ : মহিলা	DLQ0590323 ফটো উপলব্ধ	252 নাম : বহিমা খাতুন স্বামীৰ নাম: আব্দুল ওৱাহাব ঘৰ নং : 158 বয়স : 85 লিঙ্গ : মহিলা	DLQ1059989 ফটো উপলব্ধ
253 নাম : নজৰুল ইছলাম পিতাৰ নাম: আব্দুল ওৱাহাব ঘৰ নং : 158 বয়স : 50 লিঙ্গ : পুৰুষ	DLQ1059990 ফটো উপলব্ধ	254 নাম : জহুৰা খাতুন স্বামীৰ নাম: নজৰুল ইছলাম ঘৰ নং : 158 বয়স : 45 লিঙ্গ : মহিলা	DLQ1060000 ফটো উপলব্ধ	255 নাম : নূৰ হুচেইন পিতাৰ নাম: আব্দুল ওৱাহাব ঘৰ নং : 158 বয়স : 38 লিঙ্গ : পুৰুষ	DLQ1059967 ফটো উপলব্ধ
256 নাম : এছমিনা বেগম স্বামীৰ নাম: নূৰ হুচেইন ঘৰ নং : 158 বয়স : 31 লিঙ্গ : মহিলা	DLQ1064057 ফটো উপলব্ধ	257 নাম : নূৰ জামাল পিতাৰ নাম: আব্দুল ওৱাহাব ঘৰ নং : 158 বয়স : 30 লিঙ্গ : পুৰুষ	DLQ0032516 ফটো উপলব্ধ	258 নাম : বনজিনা খাতুন স্বামীৰ নাম: নূৰ জামাল ঘৰ নং : 158 বয়স : 27 লিঙ্গ : মহিলা	DLQ0226761 ফটো উপলব্ধ
259 নাম : ইমাম হুচেইন পিতাৰ নাম: নজৰুল ইছলাম ঘৰ নং : 158 বয়স : 26 লিঙ্গ : পুৰুষ	DLQ0436717 ফটো উপলব্ধ	260 নাম : বকিবুল হুচেইন পিতাৰ নাম: নজৰুল ইছলাম ঘৰ নং : 158 বয়স : 21 লিঙ্গ : পুৰুষ	YXH0065359 ফটো উপলব্ধ	261 নাম : তুতা মিঞা পিতাৰ নাম: আব্দুল হামিদ ঘৰ নং : 155 বয়স : 75 লিঙ্গ : পুৰুষ	DLQ1060055 ফটো উপলব্ধ
262 নাম : মুৰ্শিদ আলী পিতাৰ নাম: আব্দুল হামিদ ঘৰ নং : 155 বয়স : 70 লিঙ্গ : পুৰুষ	DLQ1060077 ফটো উপলব্ধ	263 নাম : আহিয়া বেগম স্বামীৰ নাম: তুতা মিয়া ঘৰ নং : 155 বয়স : 65 লিঙ্গ : মহিলা	DLQ1060066 ফটো উপলব্ধ	264 নাম : লাল মিয়া পিতাৰ নাম: আব্দুল হামিদ ঘৰ নং : 155 বয়স : 60 লিঙ্গ : পুৰুষ	DLQ1060099 ফটো উপলব্ধ
265 নাম : মনোৱাৰা খাতুন স্বামীৰ নাম: মুৰ্শিদ আলী ঘৰ নং : 155 বয়স : 58 লিঙ্গ : মহিলা	DLQ1060088 ফটো উপলব্ধ	266 নাম : আব্দুল বহিম পিতাৰ নাম: তুতা মিয়া ঘৰ নং : 155 বয়স : 31 লিঙ্গ : পুৰুষ	DLQ0221531 ফটো উপলব্ধ	267 নাম : দলাল মিয়া পিতাৰ নাম: তুতা মিয়া ঘৰ নং : 155 বয়স : 29 লিঙ্গ : পুৰুষ	DLQ0589101 ফটো উপলব্ধ
268 নাম : হাছনাৰা বেগম স্বামীৰ নাম: লাল মিয়া ঘৰ নং : 155 বয়স : 26 লিঙ্গ : মহিলা	DLQ0590612 ফটো উপলব্ধ	269 নাম : ফাতেমা বেগম স্বামীৰ নাম: আব্দুল বহিম ঘৰ নং : 155 বয়স : 22 লিঙ্গ : মহিলা	YXH0011437 ফটো উপলব্ধ	270 নাম : সাজাহান আলী পিতাৰ নাম: তুতা মিঞা ঘৰ নং : 155ক বয়স : 32 লিঙ্গ : পুৰুষ	DLQ0032946 ফটো উপলব্ধ



271 নাম : জেছমিনা খাতুন স্বামীৰ নাম : সাজাহীন আলী ঘৰ নং : 155ক বয়স : 29 লিঙ্গ : মহিলা	DLQ0305532 ফটো উপলব্ধ	272 নাম : হবিবুৰ বহমান পিতাৰ নাম : আব্দুল বাশিদ ঘৰ নং : 156 বয়স : 70 লিঙ্গ : পুৰুষ	DLQ1060113 ফটো উপলব্ধ	273 নাম : আজিতা বান স্বামীৰ নাম : হবিবুৰ বহমান ঘৰ নং : 156 বয়স : 65 লিঙ্গ : মহিলা	DLQ1060124 ফটো উপলব্ধ
274 নাম : আলপিনা বেগম স্বামীৰ নাম : ইজাজুল হক ঘৰ নং : 156 বয়স : 27 লিঙ্গ : মহিলা	DLQ0493049 ফটো উপলব্ধ	275 নাম : জাহাঙ্গিৰ আলম পিতাৰ নাম : হবিবুৰ বহমান ঘৰ নং : 156 বয়স : 24 লিঙ্গ : পুৰুষ	DLQ0589168 ফটো উপলব্ধ	# 276 নাম : নূৰ নবী পিতাৰ নাম : হবিবুৰ বহমান ঘৰ নং : 156 বয়স : 44 লিঙ্গ : পুৰুষ	DLQ1060135 ফটো উপলব্ধ
# 277 নাম : আজুফা খাতুন স্বামীৰ নাম : নূৰ নবী ঘৰ নং : 156 বয়স : 39 লিঙ্গ : মহিলা	DLQ1060157 ফটো উপলব্ধ	278 নাম : পাহিমদা বেগম স্বামীৰ নাম : দিলোৱাৰ হুছেইন ঘৰ নং : 156 বয়স : 31 লিঙ্গ : মহিলা	DLQ0376772 ফটো উপলব্ধ	279 নাম : দিলোৱাৰ হুছেইন পিতাৰ নাম : হাবিবুৰ বহমান ঘৰ নং : 156 বয়স : 30 লিঙ্গ : পুৰুষ	DLQ1527475 ফটো উপলব্ধ
280 নাম : আনোৱাৰ হুছেইন পিতাৰ নাম : হবিবুৰ বহমান ঘৰ নং : 156 বয়স : 40 লিঙ্গ : পুৰুষ	DLQ1060146 ফটো উপলব্ধ	281 নাম : মুৰ্শিদা খাতুন স্বামীৰ নাম : আনোৱাৰ হুছেইন ঘৰ নং : 156 বয়স : 37 লিঙ্গ : মহিলা	DLQ1060179 ফটো উপলব্ধ	282 নাম : ইছব আলী পিতাৰ নাম : আব্দুল ছাত্তাৰ ঘৰ নং : 159 বয়স : 50 লিঙ্গ : পুৰুষ	DLQ1060180 ফটো উপলব্ধ
283 নাম : জামেনা খাতুন স্বামীৰ নাম : ইছব আলী ঘৰ নং : 159 বয়স : 42 লিঙ্গ : মহিলা	DLQ1060191 ফটো উপলব্ধ	284 নাম : মুস্তাক আহমেদ পিতাৰ নাম : ইছব আলি ঘৰ নং : 159 বয়স : 26 লিঙ্গ : পুৰুষ	DLQ0298620 ফটো উপলব্ধ	285 নাম : শৰিফ খান পিতাৰ নাম : ইছব আলী ঘৰ নং : 159 বয়স : 24 লিঙ্গ : পুৰুষ	DLQ0589135 ফটো উপলব্ধ
286 নাম : মেহজেবীন আহমেদ স্বামীৰ নাম : মুস্তাক আহমেদ ঘৰ নং : 159 বয়স : 22 লিঙ্গ : মহিলা	YXH0080705 ফটো উপলব্ধ	287 নাম : নূৰ উদ্দিন পিতাৰ নাম : শিৰাজ উদ্দিন ঘৰ নং : 158 বয়স : 62 লিঙ্গ : পুৰুষ	DLQ1060204 ফটো উপলব্ধ	288 নাম : জুলেখা খাতুন স্বামীৰ নাম : নূৰ উদ্দিন ঘৰ নং : 158 বয়স : 54 লিঙ্গ : মহিলা	DLQ1060215 ফটো উপলব্ধ
289 নাম : চাইফুল ইছলাম পিতাৰ নাম : নূৰ উদ্দিন ঘৰ নং : 158 বয়স : 36 লিঙ্গ : পুৰুষ	DLQ1060226 ফটো উপলব্ধ	# 290 নাম : বহিমা খাতুন স্বামীৰ নাম : মোঃ ছাইদুল ইছলাম ঘৰ নং : 158 বয়স : 34 লিঙ্গ : মহিলা	DLQ1063601 ফটো উপলব্ধ	291 নাম : বসিডা খাতুন স্বামীৰ নাম : খাইবুল ইছলাম ঘৰ নং : 158 বয়স : 33 লিঙ্গ : মহিলা	YXH0006015 ফটো উপলব্ধ
292 নাম : ফাইজুল ইছলাম পিতাৰ নাম : নূৰ উদ্দিন ঘৰ নং : 158 বয়স : 31 লিঙ্গ : পুৰুষ	DLQ1527395 ফটো উপলব্ধ	293 নাম : মহিদুল ইছলাম পিতাৰ নাম : নূৰ উদ্দিন ঘৰ নং : 158 বয়স : 30 লিঙ্গ : পুৰুষ	DLQ0234153 ফটো উপলব্ধ	294 নাম : অৰ্জিনা খাতুন স্বামীৰ নাম : ফাইজুল ইছলাম ঘৰ নং : 158 বয়স : 28 লিঙ্গ : মহিলা	DLQ0298901 ফটো উপলব্ধ
295 নাম : খাইবুল ইছলাম পিতাৰ নাম : নূৰ উদ্দিন ঘৰ নং : 158 বয়স : 27 লিঙ্গ : পুৰুষ	DLQ0226514 ফটো উপলব্ধ	296 নাম : ছাবিনা খাতুন পিতাৰ নাম : ছামতুল হক ঘৰ নং : 158 বয়স : 26 লিঙ্গ : মহিলা	DLQ0615864 ফটো উপলব্ধ	297 নাম : তাছলিমা খাতুন স্বামীৰ নাম : মহিদুল ইছলাম ঘৰ নং : 158 বয়স : 26 লিঙ্গ : মহিলা	DLQ0492694 ফটো উপলব্ধ
298 নাম : বুতুল আমিন পিতাৰ নাম : আব্দুল মমিন ঘৰ নং : 158 বয়স : 69 লিঙ্গ : পুৰুষ	DLQ1060248 ফটো উপলব্ধ	299 নাম : চান বান স্বামীৰ নাম : বুতুল আমিন ঘৰ নং : 158 বয়স : 60 লিঙ্গ : মহিলা	DLQ1060259 ফটো উপলব্ধ	300 নাম : ওয়াইজ উদ্দিন পিতাৰ নাম : আব্দুল মমিন ঘৰ নং : 158 বয়স : 60 লিঙ্গ : পুৰুষ	DLQ1060271 ফটো উপলব্ধ



301 নাম : মনোৱাৰা বেগম স্বামীৰ নাম : ওৱাইজ উদ্দিন ঘৰ নং : ১৫৯ বয়স : 55 লিঙ্গ : মহিলা	DLQ1060282 ফটো উপলব্ধ	302 নাম : ছাবেদ আলী পিতাৰ নাম : বুহুল আমিন ঘৰ নং : ১৫৯ বয়স : 45 লিঙ্গ : পুৰুষ	DLQ1060317 ফটো উপলব্ধ	303 নাম : হাৰিশ আলী পিতাৰ নাম : বুহুল আমিন ঘৰ নং : ১৫৯ বয়স : 39 লিঙ্গ : পুৰুষ	DLQ1060306 ফটো উপলব্ধ
# 304 নাম : চুলেমা খাতুন পিতাৰ নাম : বুহুল আমিন ঘৰ নং : ১৫৯ বয়স : 38 লিঙ্গ : মহিলা	DLQ1060237 ফটো উপলব্ধ	305 নাম : ছালেমা খাতুন স্বামীৰ নাম : ছাবেদ আলী ঘৰ নং : ১৫৯ বয়স : 36 লিঙ্গ : মহিলা	DLQ1060293 ফটো উপলব্ধ	306 নাম : চাণ মিয়া পিতাৰ নাম : বুহুল আমিন ঘৰ নং : ১৫৯ বয়স : 34 লিঙ্গ : পুৰুষ	DLQ0233072 ফটো উপলব্ধ
307 নাম : ৰশিদা খাতুন স্বামীৰ নাম : হাৰিশ আলী ঘৰ নং : ১৫৯ বয়স : 32 লিঙ্গ : মহিলা	DLQ1063838 ফটো উপলব্ধ	308 নাম : আফিয়া খাতুন পিতাৰ নাম : আ: মালেক ঘৰ নং : ১৫৯ বয়স : 31 লিঙ্গ : মহিলা	DLQ0232512 ফটো উপলব্ধ	309 নাম : ছাইদুল ইছলাম পিতাৰ নাম : ৱাইজ উদ্দিন ঘৰ নং : ১৫৯ বয়স : 27 লিঙ্গ : পুৰুষ	DLQ0225003 ফটো উপলব্ধ
310 নাম : আজিজুল ইছলাম পিতাৰ নাম : বুহুল আমিন ঘৰ নং : ১৫৯ বয়স : 26 লিঙ্গ : পুৰুষ	DLQ0493254 ফটো উপলব্ধ	311 নাম : আমিনা খাতুন স্বামীৰ নাম : আজিজুল ইছলাম ঘৰ নং : ১৫৯ বয়স : 25 লিঙ্গ : মহিলা	YXH0011718 ফটো উপলব্ধ	312 নাম : ৰাকিবুল হুছেইন পিতাৰ নাম : ওয়াইজ উদ্দিন ঘৰ নং : ১৫৯ বয়স : 25 লিঙ্গ : পুৰুষ	YXH0018507 ফটো উপলব্ধ
313 নাম : ৰিয়াজুল ইছলাম পিতাৰ নাম : বুহুল আমিন ঘৰ নং : ১৫৯ বয়স : 24 লিঙ্গ : পুৰুষ	DLQ0492090 ফটো উপলব্ধ	314 নাম : নূৰুল ইছলাম পিতাৰ নাম : ওৱাহাব আলী ঘৰ নং : 159ক বয়স : 44 লিঙ্গ : পুৰুষ	DLQ1060011 ফটো উপলব্ধ	315 নাম : নূৰ বান স্বামীৰ নাম : নূৰুল ইছলাম ঘৰ নং : 159ক বয়স : 40 লিঙ্গ : মহিলা	DLQ1060022 ফটো উপলব্ধ
316 নাম : আব্দুল আজিজ পিতাৰ নাম : আব্দুল মালেক ঘৰ নং : ১৬০ বয়স : 70 লিঙ্গ : পুৰুষ	DLQ1060328 ফটো উপলব্ধ	317 নাম : কমলা খাতুন স্বামীৰ নাম : আব্দুল আজিজ ঘৰ নং : ১৬০ বয়স : 54 লিঙ্গ : মহিলা	DLQ1060339 ফটো উপলব্ধ	318 নাম : মুশাহিদা খাতুন পিতাৰ নাম : আব্দুল আজিজ ঘৰ নং : ১৬০ বয়স : 30 লিঙ্গ : মহিলা	DLQ0234120 ফটো উপলব্ধ
319 নাম : আফজল হুছেইন পিতাৰ নাম : আব্দুল আজিজ ঘৰ নং : ১৬০ বয়স : 20 লিঙ্গ : পুৰুষ	YXH0063222 ফটো উপলব্ধ	320 নাম : আব্দুল ৰশিদ পিতাৰ নাম : আব্দুল হাই ঘৰ নং : ১৬১ বয়স : 60 লিঙ্গ : পুৰুষ	DLQ1060340 ফটো উপলব্ধ	321 নাম : ছামীয়া খাতুন স্বামীৰ নাম : আব্দুল ৰছিদ ঘৰ নং : ১৬১ বয়স : 55 লিঙ্গ : মহিলা	DLQ1060351 ফটো উপলব্ধ
322 নাম : ছোলমান আলী পিতাৰ নাম : হাছেন আলী ঘৰ নং : ১৬১ বয়স : 49 লিঙ্গ : পুৰুষ	DLQ1064148 ফটো উপলব্ধ	323 নাম : মোঃ ছফিকুল ইছলাম পিতাৰ নাম : আব্দুল ৰশিদ ঘৰ নং : ১৬১ বয়স : 35 লিঙ্গ : পুৰুষ	DLQ1063532 ফটো উপলব্ধ	324 নাম : উম্মোল খাইৰ ফাতেমা স্বামীৰ নাম : ছফিকুল ইছলাম ঘৰ নং : ১৬১ বয়স : 34 লিঙ্গ : মহিলা	DLQ0210047 ফটো উপলব্ধ
# 325 নাম : ছাদিকুদ জামান পিতাৰ নাম : ছুলমান আলী ঘৰ নং : ১৬১ বয়স : 26 লিঙ্গ : পুৰুষ	DLQ0322594 ফটো উপলব্ধ	326 নাম : আব্দুল হান্নান পিতাৰ নাম : আব্দুল ৰশিদ ঘৰ নং : ১৬১ বয়স : 24 লিঙ্গ : পুৰুষ	DLQ0589069 ফটো উপলব্ধ	327 নাম : শেক হাচিনা বেগম পিতাৰ নাম : আব্দুল ৰশিদ ঘৰ নং : ১৬১ বয়স : 22 লিঙ্গ : মহিলা	YXH0011379 ফটো উপলব্ধ
328 নাম : বাছিব উদ্দিন আহমেদ পিতাৰ নাম : আব্দুল হাই ঘৰ নং : ১৬২ বয়স : 51 লিঙ্গ : পুৰুষ	DLQ1060362 ফটো উপলব্ধ	329 নাম : আব্দুল জলিল পিতাৰ নাম : আব্দুল হাই ঘৰ নং : ১৬২ বয়স : 45 লিঙ্গ : পুৰুষ	DLQ1060373 ফটো উপলব্ধ	330 নাম : নাছিমা বেগম স্বামীৰ নাম : বাছিব উদ্দিন আহমেদ ঘৰ নং : ১৬২ বয়স : 38 লিঙ্গ : মহিলা	DLQ1060384 ফটো উপলব্ধ



331 নাম : খলিলুৰ ৰহমান পিতাৰ নাম: আঃ হাই ঘৰ নং : ১৬২ বয়স : 37 লিঙ্গ : পুৰুষ	DLQ1060395 ফটো উপলব্ধ	332 নাম : ফাতেমা খাতুন স্বামীৰ নাম: আব্দুল জলিল ঘৰ নং : ১৬২ বয়স : 36 লিঙ্গ : মহিলা	DLQ1060408 ফটো উপলব্ধ	333 নাম : ইফতিকাৰ আহমেদ পিতাৰ নাম: আব্দুল হাই ঘৰ নং : ১৬২ বয়স : 30 লিঙ্গ : পুৰুষ	DLQ1527362 ফটো উপলব্ধ
334 নাম : ৰফিকুল ইছলাম পিতাৰ নাম: হাজী মোছলেহ উদ্দিন ঘৰ নং : ১৬৩ বয়স : 60 লিঙ্গ : পুৰুষ	DLQ1060419 ফটো উপলব্ধ	335 নাম : ফজিলা খাতুন স্বামীৰ নাম: ৰফিকুল ইছলাম ঘৰ নং : ১৬৩ বয়স : 53 লিঙ্গ : মহিলা	DLQ1060420 ফটো উপলব্ধ	# 336 নাম : কপিল উদ্দিন আহমেদ পিতাৰ নাম: ৰফিকুল ইছলাম ঘৰ নং : ১৬৩ বয়স : 30 লিঙ্গ : পুৰুষ	DLQ0211557 ফটো উপলব্ধ
337 নাম : বাহাৰন নেছা পিতাৰ নাম: ৰফিকুল ইছলাম ঘৰ নং : ১৬৩ বয়স : 25 লিঙ্গ : মহিলা	DLQ0589945 ফটো উপলব্ধ	338 নাম : আব্দুল কাদিৰ পিতাৰ নাম: হাচেন আলী ঘৰ নং : ১৬৪ বয়স : 58 লিঙ্গ : পুৰুষ	DLQ1060431 ফটো উপলব্ধ	339 নাম : হনুফা খাতুন স্বামীৰ নাম: আব্দুল কাদিৰ ঘৰ নং : ১৬৪ বয়স : 48 লিঙ্গ : মহিলা	DLQ1060442 ফটো উপলব্ধ
340 নাম : মস্তোফা আহমেদ পিতাৰ নাম: আঃ কাদিৰ ঘৰ নং : ১৬৪ বয়স : 37 লিঙ্গ : পুৰুষ	DLQ1060453 ফটো উপলব্ধ	341 নাম : মোঃ ইক্ৰামুল হুছেইন পিতাৰ নাম: মোঃ আঃ কাদিৰ ঘৰ নং : ১৬৪ বয়স : 30 লিঙ্গ : পুৰুষ	DLQ1063474 ফটো উপলব্ধ	342 নাম : ছাবিনা খাতুন স্বামীৰ নাম: মস্তোফা আহমেদ ঘৰ নং : ১৬৪ বয়স : 26 লিঙ্গ : মহিলা	DLQ0327601 ফটো উপলব্ধ
343 নাম : পাৰবিন চুলতানা স্বামীৰ নাম: ইক্ৰামুল হুছেইন ঘৰ নং : ১৬৪ বয়স : 24 লিঙ্গ : মহিলা	DLQ0492553 ফটো উপলব্ধ	S 344 নাম : আমিনুল হক পিতাৰ নাম: আব্দুল কাদিৰ ঘৰ নং : ১৬৪ বয়স : 21 লিঙ্গ : পুৰুষ	YXH0069005 ফটো উপলব্ধ	345 নাম : মাফিয়ুন নেহাৰ স্বামীৰ নাম: ইনামুল হক ঘৰ নং : ১৬৪ বয়স : 20 লিঙ্গ : মহিলা	YXH0080689 ফটো উপলব্ধ
346 নাম : আমিনুল হক পিতাৰ নাম: আব্দুল কাদিৰ ঘৰ নং : ১৬৪ বয়স : 20 লিঙ্গ : পুৰুষ	YXH0082156 ফটো উপলব্ধ	347 নাম : বাহাৰুল ইছলাম পিতাৰ নাম: আহাম্মদ আলী ঘৰ নং : ১৬৫ বয়স : 50 লিঙ্গ : পুৰুষ	DLQ1060464 ফটো উপলব্ধ	348 নাম : জ্যোৎস্নাৰা বেগম স্বামীৰ নাম: বাহাৰুল ইছলাম ঘৰ নং : ১৬৫ বয়স : 45 লিঙ্গ : মহিলা	DLQ1060475 ফটো উপলব্ধ
349 নাম : আমিনুল বাস্বাৰ পিতাৰ নাম: বাহাৰুল ইছলাম ঘৰ নং : ১৬৫ বয়স : 30 লিঙ্গ : পুৰুষ	DLQ0212076 ফটো উপলব্ধ	350 নাম : জাহাঙ্গিৰ আলম পিতাৰ নাম: বাহাৰুল ইছলাম ঘৰ নং : ১৬৫ বয়স : 26 লিঙ্গ : পুৰুষ	DLQ0298752 ফটো উপলব্ধ	351 নাম : ইফতিকাৰ হুছেইন পিতাৰ নাম: বাহাৰুল ইছলাম ঘৰ নং : ১৬৫ বয়স : 20 লিঙ্গ : পুৰুষ	YXH0018473 ফটো উপলব্ধ
352 নাম : হামিদা খাতুন স্বামীৰ নাম: আমিনুল বা স্বাৰ ঘৰ নং : ১৬৫ বয়স : 19 লিঙ্গ : মহিলা	YXH0107169 ফটো উপলব্ধ	353 নাম : হামিদা খাতুন স্বামীৰ নাম: আশ্ৰফ আলী ঘৰ নং : ১৬৬ বয়স : 58 লিঙ্গ : মহিলা	DLQ1060497 ফটো উপলব্ধ	354 নাম : শ্বৰিফুল ইছলাম পিতাৰ নাম: আশ্ৰফ আলী ঘৰ নং : ১৬৬ বয়স : 43 লিঙ্গ : পুৰুষ	DLQ1060500 ফটো উপলব্ধ
355 নাম : মঃ হিফজুৰ ৰহমান পিতাৰ নাম: আশ্ৰফ আলী ঘৰ নং : ১৬৬ বয়স : 41 লিঙ্গ : পুৰুষ	DLQ1060511 ফটো উপলব্ধ	356 নাম : হাফিজা বেগম স্বামীৰ নাম: হিফজুৰ ৰহমান ঘৰ নং : ১৬৬ বয়স : 35 লিঙ্গ : মহিলা	DLQ1527760 ফটো উপলব্ধ	357 নাম : মতিউৰ ৰহমান পিতাৰ নাম: আশ্ৰফ আলী ঘৰ নং : ১৬৬ বয়স : 33 লিঙ্গ : পুৰুষ	DLQ0298703 ফটো উপলব্ধ
358 নাম : মোঃ হাফিজুৰ ৰহমান পিতাৰ নাম: আশ্ৰফ আলী ঘৰ নং : ১৬৬ বয়স : 26 লিঙ্গ : পুৰুষ	DLQ0376939 ফটো উপলব্ধ	359 নাম : মৌচুমী আকতাৰা খানম স্বামীৰ নাম: মঃ হাফিজুৰ ৰহমান ঘৰ নং : ১৬৬ বয়স : 19 লিঙ্গ : মহিলা	YXH0122598 ফটো উপলব্ধ	360 নাম : আনোৱাৰা বেগম স্বামীৰ নাম: ছাইফুল ইছলাম ঘৰ নং : ১৬৭ বয়স : 55 লিঙ্গ : মহিলা	DLQ1060533 ফটো উপলব্ধ



361 নাম : ইকবাল হুছেইন পিতাৰ নাম: ছাইফুল ইছলাম ঘৰ নং : ১৬৭ বয়স : 43 লিঙ্গ : পুৰুষ	DLQ1060544 ফটো উপলব্ধ	362 নাম : বাশিদা বেগম স্বামীৰ নাম: ইকবাল হুছেইন ঘৰ নং : ১৬৭ বয়স : 41 লিঙ্গ : মহিলা	DLQ1060555 ফটো উপলব্ধ	363 নাম : অনৱাৰ হুছেইন পিতাৰ নাম: ছাইফুল ইছলাম ঘৰ নং : ১৬৭ বয়স : 35 লিঙ্গ : পুৰুষ	DLQ1527646 ফটো উপলব্ধ
364 নাম : খিজিৰ হুছেইন পিতাৰ নাম: ছাইফুল ইছলাম ঘৰ নং : ১৬৭ বয়স : 29 লিঙ্গ : পুৰুষ	DLQ0298794 ফটো উপলব্ধ	365 নাম : খাদিজা খাতুন স্বামীৰ নাম: আনোৱাৰ হুছেইন ঘৰ নং : ১৬৭ বয়স : 23 লিঙ্গ : মহিলা	DLQ0590687 ফটো উপলব্ধ	366 নাম : আশিকুজ, জামান পিতাৰ নাম: ইকবাল হুছেইন ঘৰ নং : ১৬৭ বয়স : 22 লিঙ্গ : পুৰুষ	YXH0037283 ফটো উপলব্ধ
367 নাম : জিয়াৰুল হক পিতাৰ নাম: ছাইফুল ইছলাম ঘৰ নং : ১৬৭ বয়স : 22 লিঙ্গ : পুৰুষ	YXH0048132 ফটো উপলব্ধ	368 নাম : মাৰফুজা বেগম স্বামীৰ নাম: আশিকুজ, জামান ঘৰ নং : ১৬৭ বয়স : 22 লিঙ্গ : মহিলা	YXH0080606 ফটো উপলব্ধ	369 নাম : মুকাৰিমা খাতুন স্বামীৰ নাম: জিয়াৰুল হক ঘৰ নং : ১৬৭ বয়স : 21 লিঙ্গ : মহিলা	YXH0109397 ফটো উপলব্ধ
370 নাম : মিনহাজুল হক পিতাৰ নাম: ইকবাল হুছেইন ঘৰ নং : ১৬৭ বয়স : 19 লিঙ্গ : পুৰুষ	YXH0082164 ফটো উপলব্ধ	371 নাম : ৰহিমা খাতুন স্বামীৰ নাম: আব্দুল হাসিম ঘৰ নং : ১৬৮ বয়স : 60 লিঙ্গ : মহিলা	DLQ1060577 ফটো উপলব্ধ	372 নাম : আনোৱাৰ হুছেইন পিতাৰ নাম: আব্দুল হাসিম ঘৰ নং : ১৬৮ বয়স : 42 লিঙ্গ : পুৰুষ	DLQ1060588 ফটো উপলব্ধ
373 নাম : দিলদাৰ হুছেইন পিতাৰ নাম: আব্দুল হাশিম ঘৰ নং : ১৬৮ বয়স : 30 লিঙ্গ : পুৰুষ	DLQ0039669 ফটো উপলব্ধ	# 374 নাম : ইনামুল হক পিতাৰ নাম: আব্দুল কাদিৰ ঘৰ নং : ১৬৮ বয়স : 25 লিঙ্গ : পুৰুষ	DLQ0492256 ফটো উপলব্ধ	# 375 নাম : জুবোদা খাতুন স্বামীৰ নাম: আব্দুৰ ৰহমান ঘৰ নং : ১৬৮ বয়স : 64 লিঙ্গ : মহিলা	DLQ1060602 ফটো উপলব্ধ
376 নাম : নূৰ নেহাৰ পিতাৰ নাম: আব্দুৰ ৰহমান ঘৰ নং : ১৬৯ বয়স : 48 লিঙ্গ : মহিলা	DLQ1060624 ফটো উপলব্ধ	377 নাম : জাকিৰ হুছেইন পিতাৰ নাম: আব্দুৰ ৰহমান ঘৰ নং : ১৬৯ বয়স : 45 লিঙ্গ : পুৰুষ	DLQ1060613 ফটো উপলব্ধ	# 378 নাম : ফাৰ্জিকুল আলম পিতাৰ নাম: আব্দুৰ ৰহমান ঘৰ নং : ১৬৯ বয়স : 43 লিঙ্গ : পুৰুষ	DLQ1060635 ফটো উপলব্ধ
379 নাম : মোছাঃ মফিদা খাতুন স্বামীৰ নাম: জাকিৰ হুছেইন ঘৰ নং : ১৬৯ বয়স : 31 লিঙ্গ : মহিলা	DLQ1063521 ফটো উপলব্ধ	380 নাম : ৰৌশনাৰা বেগম পিতাৰ নাম: আব্দুৰ ৰহমান ঘৰ নং : ১৬৯ বয়স : 31 লিঙ্গ : মহিলা	DLQ0225821 ফটো উপলব্ধ	381 নাম : ৰাহিদা খাতুন স্বামীৰ নাম: ফাৰ্জিকুল আলম ঘৰ নং : ১৬৯ বয়স : 25 লিঙ্গ : মহিলা	DLQ0590695 ফটো উপলব্ধ
382 নাম : আলি উল্লাহ পিতাৰ নাম: হাজী আফতাব উদ্দিন ঘৰ নং : ১৭০ বয়স : 52 লিঙ্গ : পুৰুষ	DLQ1060646 ফটো উপলব্ধ	# 383 নাম : ছাফিয়া খাতুন স্বামীৰ নাম: আলি উল্লাহ ঘৰ নং : ১৭০ বয়স : 39 লিঙ্গ : মহিলা	DLQ1060657 ফটো উপলব্ধ	384 নাম : জাকিয়া শ্বামিম পিতাৰ নাম: আলি উল্লাহ ঘৰ নং : ১৭০ বয়স : 25 লিঙ্গ : মহিলা	DLQ0589614 ফটো উপলব্ধ
385 নাম : ওৱাকিয়া ফাৰজিন পিতাৰ নাম: আলি উল্লাহ ঘৰ নং : ১৭০ বয়স : 22 লিঙ্গ : মহিলা	YXH0059543 ফটো উপলব্ধ	386 নাম : ৰফিকুল ইছলাম পিতাৰ নাম: আলি হুছেইন ঘৰ নং : ১৭১ বয়স : 50 লিঙ্গ : পুৰুষ	DLQ1060668 ফটো উপলব্ধ	387 নাম : নূৰজাহান স্বামীৰ নাম: ৰফিকুল ইছলাম ঘৰ নং : ১৭১ বয়স : 45 লিঙ্গ : মহিলা	DLQ1060679 ফটো উপলব্ধ
# 388 নাম : জাহানাৰা বেগম স্বামীৰ নাম: মতিউৰ ৰহমান ঘৰ নং : ১৭১ বয়স : 30 লিঙ্গ : মহিলা	DLQ0215707 ফটো উপলব্ধ	# 389 নাম : আবিদুৰ ৰহমান পিতাৰ নাম: ৰফিকুল ইছলাম ঘৰ নং : ১৭১ বয়স : 26 লিঙ্গ : পুৰুষ	DLQ0298612 ফটো উপলব্ধ	390 নাম : হাছিনা বেগম স্বামীৰ নাম: আবিদুৰ ৰহমান ঘৰ নং : ১৭১ বয়স : 24 লিঙ্গ : মহিলা	DLQ0493593 ফটো উপলব্ধ



391 নাম : উম্মো ছালমা স্বামীৰ নাম : ৰফিকুল ইছলাম ঘৰ নং : ১৭১ বয়স : 22 লিঙ্গ : মহিলা	DLQ0398461 ফটো উপলব্ধ	392 নাম : নেকিব্বৰ ৰহমান পিতাৰ নাম : ৰফিকুল ইছলাম ঘৰ নং : ১৭১ বয়স : 21 লিঙ্গ : পুৰুষ	YXH0046615 ফটো উপলব্ধ	393 নাম : আফজালৰ ৰহমান পিতাৰ নাম : ৰফিকুল ইছলাম ঘৰ নং : ১৭১ বয়স : 19 লিঙ্গ : পুৰুষ	YXH0120634 ফটো উপলব্ধ
394 নাম : আজিম উদ্দিন পিতাৰ নাম : আহান উদ্দিন ঘৰ নং : ১৭২ বয়স : 66 লিঙ্গ : পুৰুষ	DLQ1060680 ফটো উপলব্ধ	395 নাম : হাজাৰা খাতুন স্বামীৰ নাম : আজিম উদ্দিন ঘৰ নং : ১৭২ বয়স : 31 লিঙ্গ : মহিলা	DLQ0615716 ফটো উপলব্ধ	396 নাম : মেহেদি আলম পিতাৰ নাম : আজিম উদ্দিন ঘৰ নং : ১৭২ বয়স : 27 লিঙ্গ : পুৰুষ	DLQ0305672 ফটো উপলব্ধ
397 নাম : খুশোদা খাতুন স্বামীৰ নাম : মেহেদি আলম ঘৰ নং : ১৭৩ বয়স : 24 লিঙ্গ : মহিলা	DLQ0615773 ফটো উপলব্ধ	398 নাম : কুলচুম নেছা স্বামীৰ নাম : মহম্মদ আলী ঘৰ নং : ১৭৩ বয়স : 85 লিঙ্গ : মহিলা	DLQ1060748 ফটো উপলব্ধ	399 নাম : ৰশিদ আহমেদ পিতাৰ নাম : মহম্মদ আলী ঘৰ নং : ১৭৩ বয়স : 48 লিঙ্গ : পুৰুষ	DLQ1060715 ফটো উপলব্ধ
400 নাম : হাছনাৰা বেগম স্বামীৰ নাম : ৰশিদ আহমেদ ঘৰ নং : ১৭৩ বয়স : 43 লিঙ্গ : মহিলা	DLQ1060726 ফটো উপলব্ধ	401 নাম : ছৈয়দ আহমেদ পিতাৰ নাম : মহম্মদ আলী ঘৰ নং : ১৭৩ বয়স : 42 লিঙ্গ : পুৰুষ	DLQ1060737 ফটো উপলব্ধ	402 নাম : মেৰাজুল ইছলাম পিতাৰ নাম : মোহাম্মদ আলী ঘৰ নং : ১৭৩ বয়স : 37 লিঙ্গ : পুৰুষ	DLQ1060759 ফটো উপলব্ধ
# 403 নাম : শ্বহিদা বেগম স্বামীৰ নাম : মেৰাজুল ইছলাম ঘৰ নং : ১৭৩ বয়স : 38 লিঙ্গ : মহিলা	DLQ0216507 ফটো উপলব্ধ	404 নাম : নুৰেদা বেগম স্বামীৰ নাম : ছৈয়দ আহমেদ ঘৰ নং : ১৭৩ বয়স : 34 লিঙ্গ : মহিলা	DLQ1063805 ফটো উপলব্ধ	405 নাম : বিয়াজুল আহমেদ পিতাৰ নাম : ৰশিদ আহমেদ ঘৰ নং : ১৭৩ বয়স : 24 লিঙ্গ : পুৰুষ	DLQ0494187 ফটো উপলব্ধ
406 নাম : কুমকুম হাবিবা আহমেদ স্বামীৰ নাম : মেৰাজুল ইছলাম ঘৰ নং : ১৭৩ বয়স : 22 লিঙ্গ : মহিলা	YXH0011478 ফটো উপলব্ধ	407 নাম : জামাল উদ্দিন পিতাৰ নাম : আব্দুল শ্বাহীদ ঘৰ নং : ১৭৪ বয়স : 54 লিঙ্গ : পুৰুষ	DLQ1060760 ফটো উপলব্ধ	408 নাম : বানেছা খাতুন স্বামীৰ নাম : জামাল উদ্দিন ঘৰ নং : ১৭৪ বয়স : 48 লিঙ্গ : মহিলা	DLQ1060771 ফটো উপলব্ধ
409 নাম : জয়নাল আবেদীন পিতাৰ নাম : মুনচুৰ আলী ঘৰ নং : ১৭৫ বয়স : 58 লিঙ্গ : পুৰুষ	DLQ1060782 ফটো উপলব্ধ	410 নাম : ফাতেমা খাতুন স্বামীৰ নাম : জয়নাল আবেদীন ঘৰ নং : ১৭৫ বয়স : 50 লিঙ্গ : মহিলা	DLQ1060793 ফটো উপলব্ধ	411 নাম : ইনামুল হক পিতাৰ নাম : জয়নাল আবেদীন ঘৰ নং : ১৭৫ বয়স : 35 লিঙ্গ : পুৰুষ	DLQ1527544 ফটো উপলব্ধ
412 নাম : নুৰন নেহাৰ স্বামীৰ নাম : ইনামুল হক ঘৰ নং : ১৭৫ বয়স : 35 লিঙ্গ : মহিলা	DLQ1527680 ফটো উপলব্ধ	413 নাম : মুকশিদুল হক পিতাৰ নাম : জয়নাল আবেদীন ঘৰ নং : ১৭৫ বয়স : 30 লিঙ্গ : পুৰুষ	DLQ0217745 ফটো উপলব্ধ	414 নাম : এমদাদুল হক পিতাৰ নাম : জয়নাল আবেদীন ঘৰ নং : ১৭৫ বয়স : 27 লিঙ্গ : পুৰুষ	DLQ0217968 ফটো উপলব্ধ
415 নাম : মৌচিনা আক্তাৰ স্বামীৰ নাম : এমদাদুল হক ঘৰ নং : ১৭৫ বয়স : 25 লিঙ্গ : মহিলা	DLQ0615880 ফটো উপলব্ধ	416 নাম : আজহাৰুল ইছলাম পিতাৰ নাম : জয়নাল আবেদীন ঘৰ নং : ১৭৫ বয়স : 24 লিঙ্গ : পুৰুষ	DLQ0494252 ফটো উপলব্ধ	# 417 নাম : মমতাজ বেগম স্বামীৰ নাম : মুকশিদুল হক ঘৰ নং : ১৭৫ বয়স : 25 লিঙ্গ : মহিলা	DLQ0590117 ফটো উপলব্ধ
418 নাম : মমতাজ বেগম স্বামীৰ নাম : আজহাৰুল ইছলাম ঘৰ নং : ১৭৫ বয়স : 22 লিঙ্গ : মহিলা	YXH0011700 ফটো উপলব্ধ	419 নাম : খুদেজা খাতুন স্বামীৰ নাম : মুনচুৰ আলী ঘৰ নং : ১৭৬ বয়স : 89 লিঙ্গ : মহিলা	DLQ1060806 ফটো উপলব্ধ	420 নাম : ছাইদুল ইছলাম পিতাৰ নাম : মুনচুৰ আলী ঘৰ নং : ১৭৬ বয়স : 42 লিঙ্গ : পুৰুষ	DLQ1060817 ফটো উপলব্ধ



421 নাম : মাজেদা খাতুন স্বামীৰ নাম: ছাইদুল ইছলাম ঘৰ নং : ১৭৬ বয়স : 39 লিঙ্গ : মহিলা	DLQ1060828 ফটো উপলব্ধ	422 নাম : আমেনা খাতুন মাতৃৰ নাম: খুদেজী খাতুন ঘৰ নং : ১৭৬ বয়স : 39 লিঙ্গ : মহিলা	DLQ1527806 ফটো উপলব্ধ	423 নাম : এহিয়া খান পিতাৰ নাম: আব্দুল মল্লিক ঘৰ নং : ১৭৬ বয়স : 26 লিঙ্গ : পুৰুষ	DLQ0492314 ফটো উপলব্ধ
424 নাম : মেৰাজুল হক পিতাৰ নাম: আব্দুল মল্লিক ঘৰ নং : ১৭৬ বয়স : 19 লিঙ্গ : পুৰুষ	YXH0113688 ফটো উপলব্ধ	425 নাম : নুৰুল ইছলাম পিতাৰ নাম: মাস্সাৰ আলী ঘৰ নং : ১৭৭ বয়স : 58 লিঙ্গ : পুৰুষ	DLQ1060839 ফটো উপলব্ধ	426 নাম : মৰজিনা খাতুন স্বামীৰ নাম: নুৰুল ইছলাম ঘৰ নং : ১৭৭ বয়স : 33 লিঙ্গ : মহিলা	DLQ1064024 ফটো উপলব্ধ
427 নাম : আমিনুল হক পিতাৰ নাম: নুৰুল ইছলাম ঘৰ নং : ১৭৭ বয়স : 29 লিঙ্গ : পুৰুষ	DLQ0218545 ফটো উপলব্ধ	# 428 নাম : নাজমিনা খাতুন পিতাৰ নাম: নুৰুল ইছলাম ঘৰ নং : ১৭৭ বয়স : 25 লিঙ্গ : মহিলা	DLQ0404632 ফটো উপলব্ধ	429 নাম : ছামছুল ইছলাম পিতাৰ নাম: মশ্ৰব আলী ঘৰ নং : ১৭৭ বয়স : 55 লিঙ্গ : পুৰুষ	DLQ1060851 ফটো উপলব্ধ
430 নাম : নুৰ জাহান বেগম স্বামীৰ নাম: ছামছুল ইছলাম ঘৰ নং : ১৭৮ বয়স : 50 লিঙ্গ : মহিলা	DLQ1060862 ফটো উপলব্ধ	431 নাম : মোশকুৰ বহমান পিতাৰ নাম: মৃত মশ্ৰব আলী ঘৰ নং : ১৭৮ বয়স : 37 লিঙ্গ : পুৰুষ	DLQ0233155 ফটো উপলব্ধ	432 নাম : নাজবিনা বেগম পিতাৰ নাম: আব্দুল মতালিব ঘৰ নং : ১৭৮ বয়স : 29 লিঙ্গ : মহিলা	DLQ0222844 ফটো উপলব্ধ
433 নাম : আশাদুল ইছলাম পিতাৰ নাম: ছামছুল ইছলাম ঘৰ নং : ১৭৮ বয়স : 26 লিঙ্গ : পুৰুষ	DLQ0404640 ফটো উপলব্ধ	434 নাম : আশাফুল ইছলাম পিতাৰ নাম: ছামছুল ইছলাম ঘৰ নং : ১৭৮ বয়স : 23 লিঙ্গ : পুৰুষ	YXH0012526 ফটো উপলব্ধ	435 নাম : আৰফুজা বেগম পিতাৰ নাম: ছামছুল ইছলাম ঘৰ নং : ১৭৮ বয়স : 23 লিঙ্গ : মহিলা	YXH0112516 ফটো উপলব্ধ
436 নাম : আ শ্বিকুল হক পিতাৰ নাম: ছামছুল ইছলাম ঘৰ নং : ১৭৮ বয়স : 19 লিঙ্গ : পুৰুষ	YXH0112482 ফটো উপলব্ধ	437 নাম : ছাইফুল ইছলাম পিতাৰ নাম: মশ্ৰব আলী ঘৰ নং : ১৭৯ বয়স : 52 লিঙ্গ : পুৰুষ	DLQ1060884 ফটো উপলব্ধ	438 নাম : আফিয়া খাতুন স্বামীৰ নাম: ছাইফুল ইছলাম ঘৰ নং : ১৭৯ বয়স : 47 লিঙ্গ : মহিলা	DLQ1060895 ফটো উপলব্ধ
439 নাম : জোসনাৰা বেগম অন্যান্য: ছাইফুল ইছলাম ঘৰ নং : ১৭৯ বয়স : 35 লিঙ্গ : মহিলা	DLQ0615831 ফটো উপলব্ধ	440 নাম : ইজাজুল ইছলাম পিতাৰ নাম: ছাইফুল ইছলাম ঘৰ নং : ১৭৯ বয়স : 22 লিঙ্গ : পুৰুষ	DLQ0418319 ফটো উপলব্ধ	441 নাম : নাজবিনা বেগম স্বামীৰ নাম: ইজাজুল ইছলাম ঘৰ নং : ১৭৯ বয়স : 22 লিঙ্গ : মহিলা	YXH0121798 ফটো উপলব্ধ
# 442 নাম : আচমিনা খাতুন স্বামীৰ নাম: ইজাজুল হক ঘৰ নং : ২৩৬ বয়স : 19 লিঙ্গ : মহিলা	YXH0121681 ফটো উপলব্ধ	443 নাম : আব্দুল খালেক পিতাৰ নাম: আব্দুল শ্বহিদ ঘৰ নং : ১৮০ বয়স : 90 লিঙ্গ : পুৰুষ	DLQ1060908 ফটো উপলব্ধ	444 নাম : ছুলমান আলী পিতাৰ নাম: আব্দুল খালেক ঘৰ নং : ১৮০ বয়স : 50 লিঙ্গ : পুৰুষ	DLQ1060920 ফটো উপলব্ধ
445 নাম : বাবিয়া বেগম স্বামীৰ নাম: ছুলমান আলী ঘৰ নং : ১৮০ বয়স : 45 লিঙ্গ : মহিলা	DLQ1060931 ফটো উপলব্ধ	446 নাম : মকবুল হুছেন পিতাৰ নাম: আব্দুল খালেক ঘৰ নং : ১৮০ বয়স : 44 লিঙ্গ : পুৰুষ	DLQ1060942 ফটো উপলব্ধ	# 447 নাম : নুৰ নেহাৰ স্বামীৰ নাম: মকবুল হুছেইন ঘৰ নং : ১৮০ বয়স : 35 লিঙ্গ : মহিলা	DLQ0298950 ফটো উপলব্ধ
# 448 নাম : আৰিফুল ইছলাম পিতাৰ নাম: আব্দুল খালেক ঘৰ নং : ১৮০ বয়স : 29 লিঙ্গ : পুৰুষ	DLQ0045898 ফটো উপলব্ধ	# 449 নাম : এমপিদা খাতুন পিতাৰ নাম: আৰিফুল ইছলাম ঘৰ নং : ১৮০ বয়স : 28 লিঙ্গ : মহিলা	DLQ0045899 ফটো উপলব্ধ	450 নাম : ইউছুব আলী পিতাৰ নাম: ছুলমান আলী ঘৰ নং : ১৮০ বয়স : 20 লিঙ্গ : পুৰুষ	YXH0018481 ফটো উপলব্ধ



451 নাম : নজৰুল ইছলাম পিতাৰ নাম: ফৰিদ্ আলী মুন্সী ঘৰ নং : ১৮১ বয়স : 65 লিঙ্গ : পুৰুষ	DLQ1060953 ফটো উপলব্ধ	452 নাম : মূৰ্তজা খাতুন স্বামীৰ নাম: নজৰুল ইছলাম ঘৰ নং : ১৮১ বয়স : 55 লিঙ্গ : মহিলা	DLQ1060964 ফটো উপলব্ধ	453 নাম : হাবিব উল্লাহ পিতাৰ নাম: নজৰুল ইছলাম ঘৰ নং : ১৮১ বয়স : 38 লিঙ্গ : পুৰুষ	DLQ1060975 ফটো উপলব্ধ
454 নাম : হাবিবৰ বহমান পিতাৰ নাম: নজৰুল ইছলাম ঘৰ নং : ১৮১ বয়স : 27 লিঙ্গ : পুৰুষ	DLQ0376855 ফটো উপলব্ধ	455 নাম : চুলতানা খাতুন স্বামীৰ নাম: হাবিব উল্লাহ ঘৰ নং : ১৮১ বয়স : 26 লিঙ্গ : মহিলা	YXH0122440 ফটো উপলব্ধ	S 456 নাম : মাহমুদা খাতুন পিতাৰ নাম: নজৰুল ইছলাম ঘৰ নং : ১৮১ বয়স : 25 লিঙ্গ : মহিলা	DLQ0494062 ফটো উপলব্ধ
457 নাম : আৰফুজা বেগম স্বামীৰ নাম: হাবিবৰ বহমান ঘৰ নং : ১৮১ বয়স : 23 লিঙ্গ : মহিলা	DLQ0590471 ফটো উপলব্ধ	458 নাম : আবিদুৰ বহমান পিতাৰ নাম: নজৰুল ইছলাম ঘৰ নং : ১৮১ বয়স : 22 লিঙ্গ : পুৰুষ	DLQ0415075 ফটো উপলব্ধ	459 নাম : তাজুল ইছলাম পিতাৰ নাম: ফৰিদ্ আলী মুন্সী ঘৰ নং : ১৮১ বয়স : 68 লিঙ্গ : পুৰুষ	DLQ1060986 ফটো উপলব্ধ
460 নাম : ছুফিয়া খাতুন স্বামীৰ নাম: তাজুল ইছলাম ঘৰ নং : ১৮২ বয়স : 58 লিঙ্গ : মহিলা	DLQ1060997 ফটো উপলব্ধ	461 নাম : মোবাৰক হুছেইন পিতাৰ নাম: তাজুল ইছলাম ঘৰ নং : ১৮২ বয়স : 39 লিঙ্গ : পুৰুষ	DLQ1061003 ফটো উপলব্ধ	462 নাম : মুজামিল হুছেইন পিতাৰ নাম: তাজুল ইছলাম ঘৰ নং : ১৮২ বয়স : 38 লিঙ্গ : পুৰুষ	DLQ1061025 ফটো উপলব্ধ
463 নাম : খিজিৰ হুছেইন পিতাৰ নাম: তাজুল ইছলাম ঘৰ নং : ১৮২ বয়স : 36 লিঙ্গ : পুৰুষ	DLQ1061014 ফটো উপলব্ধ	464 নাম : মোছাঃ জলুৰা খাতুন পিতাৰ নাম: মোঃ মোবাৰক হুছেইন ঘৰ নং : ১৮২ বয়স : 35 লিঙ্গ : মহিলা	DLQ1063714 ফটো উপলব্ধ	465 নাম : মোছাঃ আছিয়া খাতুন স্বামীৰ নাম: মোঃ মোজামিল হুছেইন ঘৰ নং : ১৮২ বয়স : 34 লিঙ্গ : মহিলা	DLQ1063703 ফটো উপলব্ধ
466 নাম : মোক্তাৰ হুছেইন পিতাৰ নাম: তাজুল ইছলাম ঘৰ নং : ১৮২ বয়স : 33 লিঙ্গ : পুৰুষ	DLQ1061036 ফটো উপলব্ধ	# 467 নাম : গুলজাৰ হুছেইন পিতাৰ নাম: তাজুল ইছলাম ঘৰ নং : ১৮২ বয়স : 27 লিঙ্গ : পুৰুষ	DLQ0298562 ফটো উপলব্ধ	468 নাম : ৰবিয়া খাতুন স্বামীৰ নাম: খিজিৰ হুছেইন ঘৰ নং : ১৮২ বয়স : 28 লিঙ্গ : মহিলা	DLQ0615732 ফটো উপলব্ধ
S 469 নাম : মাচুমা খাতুন পিতাৰ নাম: তাজুল ইছলাম ঘৰ নং : ১৮২ বয়স : 25 লিঙ্গ : মহিলা	DLQ0615807 ফটো উপলব্ধ	470 নাম : জলফিনা খাতুন স্বামীৰ নাম: গুলজাৰ হুছেইন ঘৰ নং : ১৮২ বয়স : 24 লিঙ্গ : মহিলা	DLQ0615484 ফটো উপলব্ধ	471 নাম : নাৰজিনা বেগম স্বামীৰ নাম: মোক্তাৰ হুছেইন ঘৰ নং : ১৮২ বয়স : 22 লিঙ্গ : মহিলা	YXH0009209 ফটো উপলব্ধ
472 নাম : জিয়াউল হক পিতাৰ নাম: মোবাৰক হুছেইন ঘৰ নং : ১৮৩ বয়স : 19 লিঙ্গ : পুৰুষ	YXH0110569 ফটো উপলব্ধ	473 নাম : মাইনুল ইছলাম পিতাৰ নাম: ফৰিদ্ আলী মুন্সী ঘৰ নং : ১৮৩ বয়স : 55 লিঙ্গ : পুৰুষ	DLQ1061047 ফটো উপলব্ধ	474 নাম : আবিদা খাতুন স্বামীৰ নাম: মাইনুল ইছলাম ঘৰ নং : ১৮৩ বয়স : 50 লিঙ্গ : মহিলা	DLQ1061058 ফটো উপলব্ধ
475 নাম : ৰশিদুল হক পিতাৰ নাম: মাইনুল ইছলাম ঘৰ নং : ১৮৩ বয়স : 31 লিঙ্গ : পুৰুষ	DLQ1527384 ফটো উপলব্ধ	476 নাম : নাৰজিনা খাতুন স্বামীৰ নাম: ৰশিদুল হক ঘৰ নং : ১৮৩ বয়স : 26 লিঙ্গ : মহিলা	DLQ0492439 ফটো উপলব্ধ	477 নাম : আতাউৰ ৰহমান পিতাৰ নাম: মাইনুল ইছলাম ঘৰ নং : ১৮৩ বয়স : 26 লিঙ্গ : পুৰুষ	DLQ0298570 ফটো উপলব্ধ
# 478 নাম : ইশাদুল ইছলাম পিতাৰ নাম: মাইনুল ইছলাম ঘৰ নং : ১৮৩ বয়স : 26 লিঙ্গ : পুৰুষ	DLQ0376913 ফটো উপলব্ধ	479 নাম : ফৰিদা খাতুন স্বামীৰ নাম: আতাউৰ ৰহমান ঘৰ নং : ১৮৩ বয়স : 23 লিঙ্গ : মহিলা	DLQ0590737 ফটো উপলব্ধ	480 নাম : আৰজোদা বেগম স্বামীৰ নাম: ইশাদুল ইছলাম ঘৰ নং : ১৮৩ বয়স : 21 লিঙ্গ : মহিলা	YXH0034850 ফটো উপলব্ধ



বিধানসভা সমষ্টিৰ নম্বৰ আৰু নাম : 57-কলিয়াবৰ
অংশৰ নম্বৰ আৰু নাম : 1-পূব লৰিৰমুখ

481 নাম : শিৰাজুল ইছলাম পিতাৰ নাম : ফাৰদ আলী মুন্সী ঘৰ নং : ১৮৪ বয়স : 60 লিঙ্গ : পুৰুষ	DLQ1061069 ফটো উপলব্ধ	# 482 নাম : তৈয়বুৰ ৰহমান পিতাৰ নাম : চিৰাজুল ইছলাম ঘৰ নং : ১৮৪ বয়স : 30 লিঙ্গ : পুৰুষ	DLQ1061081 ফটো উপলব্ধ	483 নাম : আলেক জান স্বামীৰ নাম : আবু বক্কৰ ছিদ্দিক ঘৰ নং : ১৮৪ বয়স : 35 লিঙ্গ : মহিলা	DLQ1527828 ফটো উপলব্ধ
484 নাম : আবু বক্কৰ ছিদ্দিক পিতাৰ নাম : শিৰাজুল ইছলাম ঘৰ নং : ১৮৪ বয়স : 33 লিঙ্গ : পুৰুষ	DLQ1527599 ফটো উপলব্ধ	485 নাম : জিয়াবুৰ ৰহমান পিতাৰ নাম : শিৰাজুল ইছলাম ঘৰ নং : ১৮৪ বয়স : 33 লিঙ্গ : পুৰুষ	DLQ0222786 ফটো উপলব্ধ	486 নাম : মোবাচিৰা খাতুন স্বামীৰ নাম : তৈয়বুৰ ৰহমান ঘৰ নং : ১৮৪ বয়স : 32 লিঙ্গ : মহিলা	DLQ1063872 ফটো উপলব্ধ
487 নাম : মজিবুৰ ৰহমান পিতাৰ নাম : শিৰাজুল ইছলাম ঘৰ নং : ১৮৪ বয়স : 26 লিঙ্গ : পুৰুষ	DLQ0376848 ফটো উপলব্ধ	488 নাম : আকলিমা বেগম স্বামীৰ নাম : জিয়াবুৰ ৰহমান ঘৰ নং : ১৮৪ বয়স : 23 লিঙ্গ : মহিলা	DLQ0590794 ফটো উপলব্ধ	489 নাম : হুমায়ুন কবিৰ পিতাৰ নাম : আবু বক্কৰ ছিদ্দিক ঘৰ নং : ১৮৪ বয়স : 22 লিঙ্গ : পুৰুষ	YXH0022988 ফটো উপলব্ধ
490 নাম : হাজেৰা খাতুন স্বামীৰ নাম : শুকুৰ মামুদ ঘৰ নং : ১৮৫ বয়স : 85 লিঙ্গ : মহিলা	DLQ1061105 ফটো উপলব্ধ	491 নাম : কদুছ আলী পিতাৰ নাম : শুকুৰ মামুদ ঘৰ নং : ১৮৫ বয়স : 50 লিঙ্গ : পুৰুষ	DLQ1061116 ফটো উপলব্ধ	492 নাম : কুলচুম বেগম স্বামীৰ নাম : কদুছ আলী ঘৰ নং : ১৮৫ বয়স : 45 লিঙ্গ : মহিলা	DLQ1061127 ফটো উপলব্ধ
493 নাম : ইদ্রিছ আলী পিতাৰ নাম : শুকুৰ মামুদ ঘৰ নং : ১৮৫ বয়স : 39 লিঙ্গ : পুৰুষ	DLQ1061092 ফটো উপলব্ধ	494 নাম : ৰজব আলী মাতৃৰ নাম : শুকুৰ মামুদ ঘৰ নং : ১৮৫ বয়স : 35 লিঙ্গ : পুৰুষ	DLQ0223198 ফটো উপলব্ধ	495 নাম : চুফিয়া বেগম স্বামীৰ নাম : ইদ্রিছ আলী ঘৰ নং : ১৮৫ বয়স : 33 লিঙ্গ : মহিলা	DLQ0615690 ফটো উপলব্ধ
496 নাম : আছমা বেগম স্বামীৰ নাম : ৰজব আলী ঘৰ নং : ১৮৫ বয়স : 29 লিঙ্গ : মহিলা	DLQ0223248 ফটো উপলব্ধ	497 নাম : ছাবিকুন নেহাৰ পিতাৰ নাম : কদুছ আলী ঘৰ নং : ১৮৫ বয়স : 22 লিঙ্গ : মহিলা	YXH0012518 ফটো উপলব্ধ	498 নাম : সুৰজ আলী পিতাৰ নাম : ইমাম হুছেন ঘৰ নং : ১৮৬ বয়স : 67 লিঙ্গ : পুৰুষ	DLQ1061138 ফটো উপলব্ধ
499 নাম : ৰাবিয়া খাতুন স্বামীৰ নাম : সুৰুজ আলী ঘৰ নং : ১৮৬ বয়স : 48 লিঙ্গ : মহিলা	DLQ1061149 ফটো উপলব্ধ	500 নাম : ৰশীদজ জামান পিতাৰ নাম : সুৰুজ আলী ঘৰ নং : ১৮৬ বয়স : 38 লিঙ্গ : পুৰুষ	DLQ1061150 ফটো উপলব্ধ	501 নাম : মুক্তাদজ জামান পিতাৰ নাম : সুৰুজ আলী ঘৰ নং : ১৮৬ বয়স : 35 লিঙ্গ : পুৰুষ	DLQ1061161 ফটো উপলব্ধ
502 নাম : ওৱাহিদা বেগম স্বামীৰ নাম : ৰশীদজ জামান ঘৰ নং : ১৮৬ বয়স : 34 লিঙ্গ : মহিলা	DLQ1527748 ফটো উপলব্ধ	503 নাম : আছমা খাতুন স্বামীৰ নাম : মুক্তাদজ জামান ঘৰ নং : ১৮৬ বয়স : 30 লিঙ্গ : মহিলা	DLQ0223479 ফটো উপলব্ধ	504 নাম : মোৰশ্বিদজ জামান পিতাৰ নাম : সুৰুজ আলী ঘৰ নং : ১৮৬ বয়স : 28 লিঙ্গ : পুৰুষ	DLQ1527453 ফটো উপলব্ধ
505 নাম : জবান আলী পিতাৰ নাম : তাহেৰ আলী ঘৰ নং : ১৮৮ বয়স : 50 লিঙ্গ : পুৰুষ	DLQ1061194 ফটো উপলব্ধ	506 নাম : আকলিমা খাতুন স্বামীৰ নাম : জবান আলী ঘৰ নং : ১৮৮ বয়স : 45 লিঙ্গ : মহিলা	DLQ1061207 ফটো উপলব্ধ	507 নাম : আকিবুৰ ৰহমান পিতাৰ নাম : জবান আলী ঘৰ নং : ১৮৮ বয়স : 23 লিঙ্গ : পুৰুষ	YXH0018499 ফটো উপলব্ধ
508 নাম : মৰ্তুজ আলী পিতাৰ নাম : তাহেৰ আলী ঘৰ নং : ১৮৯ বয়স : 55 লিঙ্গ : পুৰুষ	DLQ1061218 ফটো উপলব্ধ	509 নাম : খাদিজা বেগম স্বামীৰ নাম : মৰ্তুজ আলী ঘৰ নং : ১৮৯ বয়স : 50 লিঙ্গ : মহিলা	DLQ1061229 ফটো উপলব্ধ	510 নাম : জাহাংগীৰ আলম পিতাৰ নাম : মৰ্তুজ আলী ঘৰ নং : ১৮৯ বয়স : 30 লিঙ্গ : পুৰুষ	DLQ1527442 ফটো উপলব্ধ



511 নাম : মাৰজিন চুলতানা পিতাৰ নাম: মৰতুজ আলী ঘৰ নং : ১৮৯ বয়স : 26 লিঙ্গ : মহিলা	DLQ0615633 ফটো উপলব্ধ	512 নাম : বেজীয়া বেগম স্বামীৰ নাম: জাহাংগীৰ আলাম ঘৰ নং : ১৮৯ বয়স : 25 লিঙ্গ : মহিলা	DLQ0615872 ফটো উপলব্ধ	513 নাম : নাৰজিনা চুলতানা পিতাৰ নাম: মৰতুজ আলী ঘৰ নং : ১৮৯ বয়স : 23 লিঙ্গ : পুৰুষ	DLQ0498535 ফটো উপলব্ধ
514 নাম : আজিতা খাতুন স্বামীৰ নাম: আমিৰ হুছেন ঘৰ নং : ১৯১ বয়স : 70 লিঙ্গ : মহিলা	DLQ1061230 ফটো উপলব্ধ	515 নাম : জুবেদা খাতুন পিতাৰ নাম: আমিৰ হুছেন ঘৰ নং : ১৯১ বয়স : 51 লিঙ্গ : মহিলা	DLQ0615815 ফটো উপলব্ধ	516 নাম : মকবুল আহমেদ পিতাৰ নাম: আমিৰ হুছেন ঘৰ নং : ১৯১ বয়স : 42 লিঙ্গ : পুৰুষ	DLQ1061263 ফটো উপলব্ধ
# 517 নাম : তছলিমা খাতুন স্বামীৰ নাম: আলী আহমেদ ঘৰ নং : ১৯১ বয়স : 37 লিঙ্গ : মহিলা	DLQ1061274 ফটো উপলব্ধ	518 নাম : আলী আহমেদ পিতাৰ নাম: আমিৰ হুছেন ঘৰ নং : ১৯১ বয়স : 39 লিঙ্গ : পুৰুষ	DLQ1061252 ফটো উপলব্ধ	519 নাম : শ্বৰিফা খাতুন স্বামীৰ নাম: মকবুল আহমেদ ঘৰ নং : ১৯১ বয়স : 25 লিঙ্গ : মহিলা	DLQ0615765 ফটো উপলব্ধ
520 নাম : নূৰ মোহাম্মদ পিতাৰ নাম: আমিৰ হুছেন ঘৰ নং : ১৯২ বয়স : 49 লিঙ্গ : পুৰুষ	DLQ1061296 ফটো উপলব্ধ	521 নাম : আয়েশা ছিদ্দিকা স্বামীৰ নাম: নূৰ মোহাম্মদ ঘৰ নং : ১৯২ বয়স : 46 লিঙ্গ : মহিলা	DLQ1061285 ফটো উপলব্ধ	522 নাম : নাজলিন চুলতানা পিতাৰ নাম: নূৰ মোহাম্মদ ঘৰ নং : ১৯২ বয়স : 28 লিঙ্গ : মহিলা	DLQ0376749 ফটো উপলব্ধ
523 নাম : আজাহাৰুল মেহমুদ পিতাৰ নাম: নূৰ মোহাম্মদ ঘৰ নং : ১৯২ বয়স : 27 লিঙ্গ : পুৰুষ	DLQ0376822 ফটো উপলব্ধ	524 নাম : আলবিন মুস্তাক পিতাৰ নাম: নূৰ মোহাম্মদ ঘৰ নং : ১৯২ বয়স : 25 লিঙ্গ : পুৰুষ	DLQ0615781 ফটো উপলব্ধ	525 নাম : নাৰজিন চুলতানা পিতাৰ নাম: নূৰ মোহাম্মদ ঘৰ নং : ১৯২ বয়স : 22 লিঙ্গ : মহিলা	YXH0000109 ফটো উপলব্ধ
526 নাম : আমজাদুল হাছান পিতাৰ নাম: নূৰ মোহাম্মদ ঘৰ নং : ১৯২ বয়স : 19 লিঙ্গ : পুৰুষ	YXH0109298 ফটো উপলব্ধ	527 নাম : উছমান আলী পিতাৰ নাম: নজম উদ্দিন ঘৰ নং : ১৯৩ বয়স : 70 লিঙ্গ : পুৰুষ	DLQ1061310 ফটো উপলব্ধ	528 নাম : মৰ বানু স্বামীৰ নাম: উছমান আলী ঘৰ নং : ১৯৩ বয়স : 61 লিঙ্গ : মহিলা	DLQ1061321 ফটো উপলব্ধ
529 নাম : বফিকুল ইছলাম পিতাৰ নাম: উছমান আলী ঘৰ নং : ১৯৩ বয়স : 45 লিঙ্গ : পুৰুষ	DLQ1061332 ফটো উপলব্ধ	530 নাম : তহিদুল ইছলাম পিতাৰ নাম: উছমান আলী ঘৰ নং : ১৯৩ বয়স : 42 লিঙ্গ : পুৰুষ	DLQ1061343 ফটো উপলব্ধ	531 নাম : স্বমত বেগম স্বামীৰ নাম: বফিকুল ইছলাম ঘৰ নং : ১৯৩ বয়স : 38 লিঙ্গ : মহিলা	DLQ1061354 ফটো উপলব্ধ
# 532 নাম : ছফিকুল ইছলাম পিতাৰ নাম: উছমান আলী ঘৰ নং : ১৯৩ বয়স : 35 লিঙ্গ : পুৰুষ	DLQ1061309 ফটো উপলব্ধ	533 নাম : আহিয়া ছাবিয়া বহমান স্বামীৰ নাম: তহিদুল ইছলাম ঘৰ নং : ১৯৩ বয়স : 33 লিঙ্গ : মহিলা	DLQ0346163 ফটো উপলব্ধ	# 534 নাম : হেদায়েতুন নেহাৰ স্বামীৰ নাম: ছফিকুল ইছলাম ঘৰ নং : ১৯৩ বয়স : 29 লিঙ্গ : মহিলা	DLQ0376756 ফটো উপলব্ধ
535 নাম : বিজুৰানা মমতাজ পিতাৰ নাম: বফিকুল ইছলাম ঘৰ নং : ১৯৩ বয়স : 19 লিঙ্গ : মহিলা	YXH0120618 ফটো উপলব্ধ	536 নাম : মঃ ইশ্ৰাইল পিতাৰ নাম: নজম উদ্দিন ঘৰ নং : ১৯৪ বয়স : 68 লিঙ্গ : পুৰুষ	DLQ1061365 ফটো উপলব্ধ	537 নাম : কুলছুম বিবি স্বামীৰ নাম: মঃ ইশ্ৰাইল ঘৰ নং : ১৯৪ বয়স : 60 লিঙ্গ : মহিলা	DLQ1061376 ফটো উপলব্ধ
538 নাম : ছাদাম হুছেইন পিতাৰ নাম: ইছৰাফিল আলী ঘৰ নং : ১৯৪ বয়স : 30 লিঙ্গ : পুৰুষ	DLQ0052746 ফটো উপলব্ধ	539 নাম : বোঁজি গুলফা বেগম স্বামীৰ নাম: ছাদাম হুছেইন ঘৰ নং : ১৯৪ বয়স : 29 লিঙ্গ : মহিলা	DLQ0376798 ফটো উপলব্ধ	540 নাম : ইছমতাৰা পিতাৰ নাম: মঃ ইশ্ৰাইল ঘৰ নং : ১৯৪ বয়স : 25 লিঙ্গ : মহিলা	DLQ0376814 ফটো উপলব্ধ



541 নাম : আজমল হুছেইন পিতাৰ নাম: মঃ ইশ্ৰাফিল ঘৰ নং : ১৯৪ বয়স : 24 লিঙ্গ : পুৰুষ	DLQ0589432 ফটো উপলব্ধ	542 নাম : মাশুদা খাতুন পিতাৰ নাম: ইচৰাফিল আলী ঘৰ নং : ১৯৪ বয়স : 22 লিঙ্গ : মহিলা	DLQ0398438 ফটো উপলব্ধ	543 নাম : আছমিনা বেগম স্বামীৰ নাম: আজমল হুছেইন ঘৰ নং : ১৯৪ বয়স : 22 লিঙ্গ : মহিলা	YXH0027532 ফটো উপলব্ধ
544 নাম : ছামছ উদ্দিন পিতাৰ নাম: তৈয়ব আলী ঘৰ নং : ১৯৫ বয়স : 95 লিঙ্গ : পুৰুষ	DLQ1061387 ফটো উপলব্ধ	545 নাম : হামিদা খাতুন স্বামীৰ নাম: ছামছ উদ্দিন ঘৰ নং : ১৯৫ বয়স : 70 লিঙ্গ : মহিলা	DLQ1061398 ফটো উপলব্ধ	546 নাম : ফাইজুল হাছান পিতাৰ নাম: ছামছ উদ্দিন ঘৰ নং : ১৯৫ বয়স : 48 লিঙ্গ : পুৰুষ	DLQ1061401 ফটো উপলব্ধ
547 নাম : হাছিনা খাতুন পিতাৰ নাম: ছামছ উদ্দিন ঘৰ নং : ১৯৫ বয়স : 46 লিঙ্গ : মহিলা	DLQ0376764 ফটো উপলব্ধ	548 নাম : মাহমোদুল হাছান পিতাৰ নাম: ছামছ উদ্দিন ঘৰ নং : ১৯৫ বয়স : 45 লিঙ্গ : পুৰুষ	DLQ1061412 ফটো উপলব্ধ	549 নাম : নজৰুল ইছলাম পিতাৰ নাম: ছামছ উদ্দিন ঘৰ নং : ১৯৫ বয়স : 43 লিঙ্গ : পুৰুষ	DLQ1061423 ফটো উপলব্ধ
550 নাম : ওয়াহিদুজ্জামান পিতাৰ নাম: ছামছ উদ্দিন ঘৰ নং : ১৯৫ বয়স : 40 লিঙ্গ : পুৰুষ	DLQ1061434 ফটো উপলব্ধ	551 নাম : চুলতানা বেগম স্বামীৰ নাম: ফাইজুল হাচান ঘৰ নং : ১৯৫ বয়স : 39 লিঙ্গ : মহিলা	DLQ1061456 ফটো উপলব্ধ	552 নাম : জেচমিনা বেগম স্বামীৰ নাম: নজৰুল ইছলাম ঘৰ নং : ১৯৫ বয়স : 35 লিঙ্গ : মহিলা	DLQ1061445 ফটো উপলব্ধ
553 নাম : হাজেৰা খাতুন স্বামীৰ নাম: মাহমোদুল হাছান ঘৰ নং : ১৯৫ বয়স : 31 লিঙ্গ : মহিলা	DLQ1063758 ফটো উপলব্ধ	554 নাম : আনজুমা খাতুন স্বামীৰ নাম: ওয়াহিদুজ্জামান ঘৰ নং : ১৯৫ বয়স : 29 লিঙ্গ : মহিলা	DLQ0227876 ফটো উপলব্ধ	555 নাম : ছফিকুল ইছলাম পিতাৰ নাম: ছামছ উদ্দিন ঘৰ নং : ১৯৬ বয়স : 50 লিঙ্গ : পুৰুষ	DLQ1061467 ফটো উপলব্ধ
556 নাম : আছমা বেগম স্বামীৰ নাম: ছফিকুল ইছলাম ঘৰ নং : ১৯৬ বয়স : 43 লিঙ্গ : মহিলা	DLQ1061478 ফটো উপলব্ধ	557 নাম : বৌজানা মমতাজ পিতাৰ নাম: ছফিকুল ইছলাম ঘৰ নং : ১৯৬ বয়স : 20 লিঙ্গ : মহিলা	YXH0026021 ফটো উপলব্ধ	558 নাম : ফকৰুল হুছেইন পিতাৰ নাম: ছামছ উদ্দিন ঘৰ নং : ১৯৭ বয়স : 49 লিঙ্গ : পুৰুষ	DLQ1061489 ফটো উপলব্ধ
559 নাম : দিলোৱাৰা বেগম স্বামীৰ নাম: ফকৰুল হুছেইন ঘৰ নং : ১৯৭ বয়স : 46 লিঙ্গ : মহিলা	DLQ1061490 ফটো উপলব্ধ	560 নাম : কামৰুজ জামান পিতাৰ নাম: ফকৰুল হুছেইন ঘৰ নং : ১৯৭ বয়স : 27 লিঙ্গ : পুৰুষ	DLQ0615898 ফটো উপলব্ধ	561 নাম : ফাইজুল নেহাৰ পিতাৰ নাম: ফকৰুল হুছেইন ঘৰ নং : ১৯৭ বয়স : 23 লিঙ্গ : মহিলা	DLQ0493908 ফটো উপলব্ধ
562 নাম : আফৰুজা খাতুন স্বামীৰ নাম: কামৰুজ জামান ঘৰ নং : ১৯৮ বয়স : 23 লিঙ্গ : মহিলা	YXH0122226 ফটো উপলব্ধ	563 নাম : সুৰুজ আলী পিতাৰ নাম: তাহেৰ আলী ঘৰ নং : ১৯৮ বয়স : 80 লিঙ্গ : পুৰুষ	DLQ1061514 ফটো উপলব্ধ	564 নাম : বানেছা খাতুন স্বামীৰ নাম: সুৰুজ আলী ঘৰ নং : ১৯৮ বয়স : 60 লিঙ্গ : মহিলা	DLQ1061525 ফটো উপলব্ধ
565 নাম : নিয়ামত আলী পিতাৰ নাম: তাহেৰ আলী ঘৰ নং : ১৯৮ বয়স : 59 লিঙ্গ : পুৰুষ	DLQ1061536 ফটো উপলব্ধ	566 নাম : হৰমুজ আলী পিতাৰ নাম: তাহেৰ আলী ঘৰ নং : ১৯৮ বয়স : 55 লিঙ্গ : পুৰুষ	DLQ1061558 ফটো উপলব্ধ	567 নাম : ইন্তাজ আলী পিতাৰ নাম: তাহেৰ আলী ঘৰ নং : ১৯৮ বয়স : 48 লিঙ্গ : পুৰুষ	DLQ1061570 ফটো উপলব্ধ
# 568 নাম : জান্নাতুল বেগম স্বামীৰ নাম: হৰমুজ আলী ঘৰ নং : ১৯৮ বয়স : 39 লিঙ্গ : মহিলা	DLQ1061569 ফটো উপলব্ধ	569 নাম : খুৰ্শেদা খাতুন স্বামীৰ নাম: নিয়ামত আলী ঘৰ নং : ১৯৮ বয়স : 46 লিঙ্গ : মহিলা	DLQ1061547 ফটো উপলব্ধ	570 নাম : বাহাৰুল ইছলাম পিতাৰ নাম: সুৰুজ আলী ঘৰ নং : ১৯৮ বয়স : 40 লিঙ্গ : পুৰুষ	DLQ1061581 ফটো উপলব্ধ



# 571 নাম : মোঃ খাইৰুল ইছলাম পিতাৰ নাম: সুৰুজ ধালী ঘৰ নং : ১৯৮ বয়স : 29 লিঙ্গ : পুৰুষ	DLQ0229179 ফটো উপলব্ধ	572 নাম : মৰ্জিনা বেগম স্বামীৰ নাম: ইস্তাজ আলী ঘৰ নং : ১৯৮ বয়স : 38 লিঙ্গ : মহিলা	YXH0037432 ফটো উপলব্ধ	573 নাম : জহিৰুল ইছলাম পিতাৰ নাম: সুৰুজ আলী ঘৰ নং : ১৯৮ বয়স : 34 লিঙ্গ : পুৰুষ	DLQ1061592 ফটো উপলব্ধ
574 নাম : মাৰিয়া খাতুন পিতাৰ নাম: সুৰুজ আলী ঘৰ নং : ১৯৮ বয়স : 28 লিঙ্গ : মহিলা	DLQ0615823 ফটো উপলব্ধ	575 নাম : মাজাহাৰুল ইছলাম পিতাৰ নাম: সুৰুজ আলী ঘৰ নং : ১৯৮ বয়স : 25 লিঙ্গ : পুৰুষ	DLQ0615435 ফটো উপলব্ধ	576 নাম : মেহবুবা চুলতানা স্বামীৰ নাম: জহিৰুল ইছলাম ঘৰ নং : ১৯৮ বয়স : 25 লিঙ্গ : মহিলা	DLQ0493775 ফটো উপলব্ধ
577 নাম : বুৰিনা খাতুন স্বামীৰ নাম: বাহাৰুল ইছলাম ঘৰ নং : ১৯৮ বয়স : 24 লিঙ্গ : মহিলা	DLQ0589051 ফটো উপলব্ধ	578 নাম : মুরালিগুৰু হক পিতাৰ নাম: নিয়ামত আলী ঘৰ নং : ১৯৮ বয়স : 22 লিঙ্গ : পুৰুষ	YXH0026930 ফটো উপলব্ধ	579 নাম : মোজাহিদুল ইছলাম পিতাৰ নাম: হৰমুজ আলী ঘৰ নং : ১৯৮ বয়স : 22 লিঙ্গ : পুৰুষ	YXH0039651 ফটো উপলব্ধ
580 নাম : জমিলা খাতুন স্বামীৰ নাম: খাইৰুল ইছলাম ঘৰ নং : ১৯৮ বয়স : 21 লিঙ্গ : মহিলা	YXH0105940 ফটো উপলব্ধ	581 নাম : আবু মুছা পিতাৰ নাম: শুকুৰ মামুদ ঘৰ নং : ১৯৯ বয়স : 75 লিঙ্গ : পুৰুষ	DLQ1061616 ফটো উপলব্ধ	582 নাম : ছাখিনা খাতুন স্বামীৰ নাম: আবু মুছা ঘৰ নং : ১৯৯ বয়স : 70 লিঙ্গ : মহিলা	DLQ1061627 ফটো উপলব্ধ
583 নাম : খাইৰুল ইছলাম পিতাৰ নাম: আবু মুছা ঘৰ নং : ১৯৯ বয়স : 43 লিঙ্গ : পুৰুষ	DLQ1061638 ফটো উপলব্ধ	584 নাম : শহিদুল ইছলাম পিতাৰ নাম: আবু মুছা ঘৰ নং : ১৯৯ বয়স : 36 লিঙ্গ : পুৰুষ	DLQ1061605 ফটো উপলব্ধ	585 নাম : বৌছনা খাতুন স্বামীৰ নাম: শহিদুল ইছলাম ঘৰ নং : ১৯৯ বয়স : 34 লিঙ্গ : মহিলা	DLQ0229286 ফটো উপলব্ধ
# 586 নাম : হাচনাৰা খাতুন স্বামীৰ নাম: খাইৰুল ইছলাম ঘৰ নং : ১৯৯ বয়স : 36 লিঙ্গ : মহিলা	DLQ0229476 ফটো উপলব্ধ	587 নাম : আমিদুল ইছলাম পিতাৰ নাম: আবু মুছা ঘৰ নং : ১৯৯ বয়স : 29 লিঙ্গ : পুৰুষ	DLQ0229518 ফটো উপলব্ধ	588 নাম : বাহাৰ উদ্দিন পিতাৰ নাম: আবু ছিদ্দিক ঘৰ নং : ২০০ বয়স : 47 লিঙ্গ : পুৰুষ	DLQ1061649 ফটো উপলব্ধ
589 নাম : ছাফিয়া খাতুন স্বামীৰ নাম: বাহাৰ উদ্দিন ঘৰ নং : ২০০ বয়স : 43 লিঙ্গ : মহিলা	DLQ1061650 ফটো উপলব্ধ	590 নাম : মিনহাজুল আলম পিতাৰ নাম: বাহাৰ উদ্দিন ঘৰ নং : ২০০ বয়স : 20 লিঙ্গ : পুৰুষ	YXH0110627 ফটো উপলব্ধ	591 নাম : বাছৰ উদ্দিন পিতাৰ নাম: শুকুৰ মামুদ ঘৰ নং : ২০১ বয়স : 70 লিঙ্গ : পুৰুষ	DLQ1061661 ফটো উপলব্ধ
592 নাম : জেলেখা খাতুন স্বামীৰ নাম: বাছৰ উদ্দিন ঘৰ নং : ২০১ বয়স : 60 লিঙ্গ : মহিলা	DLQ1061672 ফটো উপলব্ধ	593 নাম : গুলজাৰ হুছেইন পিতাৰ নাম: বাছৰ উদ্দিন ঘৰ নং : ২০১ বয়স : 41 লিঙ্গ : পুৰুষ	DLQ1061683 ফটো উপলব্ধ	594 নাম : চাহেৰা বেগম স্বামীৰ নাম: গুলজাৰ হুছেইন ঘৰ নং : ২০১ বয়স : 33 লিঙ্গ : মহিলা	DLQ0056358 ফটো উপলব্ধ
595 নাম : আনোৱাৰ হুছেইন পিতাৰ নাম: বাছৰ উদ্দিন ঘৰ নং : ২০১ বয়স : 22 লিঙ্গ : পুৰুষ	YXH0036863 ফটো উপলব্ধ	596 নাম : নাছিব উদ্দিন পিতাৰ নাম: শুকুৰ মামুদ ঘৰ নং : ২০২ বয়স : 55 লিঙ্গ : পুৰুষ	DLQ1061694 ফটো উপলব্ধ	597 নাম : অজফা খাতুন স্বামীৰ নাম: নাছিব উদ্দিন ঘৰ নং : ২০২ বয়স : 47 লিঙ্গ : মহিলা	DLQ1061707 ফটো উপলব্ধ
598 নাম : এমৰাদুল ইছলাম পিতাৰ নাম: নাছিব উদ্দিন ঘৰ নং : ২০২ বয়স : 24 লিঙ্গ : পুৰুষ	DLQ0589119 ফটো উপলব্ধ	599 নাম : জমিলা খাতুন পিতাৰ নাম: নাছিব উদ্দিন ঘৰ নং : ২০২ বয়স : 19 লিঙ্গ : মহিলা	YXH0112540 ফটো উপলব্ধ	600 নাম : হাৰেচা খাতুন স্বামীৰ নাম: ফজৰ আলী ঘৰ নং : ২০৩ বয়স : 85 লিঙ্গ : মহিলা	DLQ1061741 ফটো উপলব্ধ



601 নাম : ছাইদুল ইছলাম পিতাৰ নাম : ফজৰ বহমান ঘৰ নং : ২০৩ বয়স : 55 লিঙ্গ : পুৰুষ	DLQ1061729 ফটো উপলব্ধ	602 নাম : হাছনাৰা খাতুন স্বামীৰ নাম : ছাইদুল ইছলাম ঘৰ নং : ২০৩ বয়স : 48 লিঙ্গ : মহিলা	DLQ1061730 ফটো উপলব্ধ	603 নাম : আবুল আলী পিতাৰ নাম : আক্তাৰ আলী ঘৰ নং : ২০৩ বয়স : 31 লিঙ্গ : পুৰুষ	DLQ0232538 ফটো উপলব্ধ
604 নাম : আকলিমা বেগম স্বামীৰ নাম : আবুল আলী ঘৰ নং : ২০৩ বয়স : 28 লিঙ্গ : মহিলা	DLQ0590174 ফটো উপলব্ধ	605 নাম : ইমদাদুল আলী পিতাৰ নাম : আক্তাৰ আলী ঘৰ নং : ২০৩ বয়স : 27 লিঙ্গ : পুৰুষ	DLQ0232785 ফটো উপলব্ধ	606 নাম : হাফিজুল ইছলাম পিতাৰ নাম : ছাইদুল ইছলাম ঘৰ নং : ২০৩ বয়স : 23 লিঙ্গ : পুৰুষ	YXH0048090 ফটো উপলব্ধ
607 নাম : আৰিফুল ইছলাম পিতাৰ নাম : ছাইদুল ইছলাম ঘৰ নং : ২০৩ বয়স : 20 লিঙ্গ : পুৰুষ	YXH0110676 ফটো উপলব্ধ	608 নাম : আবু তাহেৰ পিতাৰ নাম : আব্দুল ওয়াহেদ ঘৰ নং : ২০৪ বয়স : 75 লিঙ্গ : পুৰুষ	DLQ1061752 ফটো উপলব্ধ	E 609 নাম : কুলছুম বিৰি স্বামীৰ নাম : আবু তাহেৰ ঘৰ নং : ২০৪ বয়স : 65 লিঙ্গ : মহিলা	DLQ1061763 ফটো উপলব্ধ
610 নাম : বমিছা খাতুন পিতাৰ নাম : আবু তাহেৰ ঘৰ নং : ২০৪ বয়স : 48 লিঙ্গ : মহিলা	DLQ1061785 ফটো উপলব্ধ	611 নাম : ওৱাজ উদ্দিন পিতাৰ নাম : আবু তাহেৰ ঘৰ নং : ২০৪ বয়স : 31 লিঙ্গ : পুৰুষ	DLQ0232926 ফটো উপলব্ধ	612 নাম : আজাহাৰুল ইছলাম পিতাৰ নাম : আবু তাহেৰ ঘৰ নং : ২০৪ বয়স : 26 লিঙ্গ : পুৰুষ	YXH0044487 ফটো উপলব্ধ
613 নাম : মনজিলা খাতুন স্বামীৰ নাম : ওৱাজ উদ্দিন ঘৰ নং : ২০৪ বয়স : 23 লিঙ্গ : মহিলা	YXH0065169 ফটো উপলব্ধ	S 614 নাম : মনজিলা খাতুন স্বামীৰ নাম : ওৱাজ উদ্দিন ঘৰ নং : ২০৪ বয়স : 22 লিঙ্গ : মহিলা	YXH0070342 ফটো উপলব্ধ	615 নাম : জোনমনি বেগম স্বামীৰ নাম : আজাহাৰুল ইছলাম ঘৰ নং : ২০৪ বয়স : 21 লিঙ্গ : মহিলা	YXH0065250 ফটো উপলব্ধ
616 নাম : জয়নাল আবেদীন পিতাৰ নাম : আবু তাহেৰ ঘৰ নং : 204ক বয়স : 44 লিঙ্গ : পুৰুষ	DLQ1061796 ফটো উপলব্ধ	# 617 নাম : মাছুমা খাতুন স্বামীৰ নাম : জয়নাল আবেদীন ঘৰ নং : 204ক বয়স : 30 লিঙ্গ : মহিলা	DLQ1063612 ফটো উপলব্ধ	618 নাম : জামাল উদ্দিন পিতাৰ নাম : আবু তাহেৰ ঘৰ নং : 204খ বয়স : 42 লিঙ্গ : পুৰুষ	DLQ1061809 ফটো উপলব্ধ
619 নাম : মজিনা খাতুন স্বামীৰ নাম : জামাল উদ্দিন ঘৰ নং : 204খ বয়স : 32 লিঙ্গ : মহিলা	DLQ1063623 ফটো উপলব্ধ	620 নাম : আব্দুল বহিম পিতাৰ নাম : আব্দুল ওয়াহেদ ঘৰ নং : ২০৫ বয়স : 85 লিঙ্গ : পুৰুষ	DLQ1061810 ফটো উপলব্ধ	621 নাম : বহিমা খাতুন স্বামীৰ নাম : আব্দুল বহিম ঘৰ নং : ২০৫ বয়স : 78 লিঙ্গ : মহিলা	DLQ1061821 ফটো উপলব্ধ
622 নাম : মঞ্জিলা খাতুন পিতাৰ নাম : আব্দুল বহিম ঘৰ নং : ২০৫ বয়স : 48 লিঙ্গ : মহিলা	DLQ1061832 ফটো উপলব্ধ	623 নাম : বহুল আমিন পিতাৰ নাম : আব্দুল বহিম ঘৰ নং : ২০৫ বয়স : 45 লিঙ্গ : পুৰুষ	DLQ1061843 ফটো উপলব্ধ	624 নাম : নবী হুচেইন পিতাৰ নাম : আব্দুল বহিম ঘৰ নং : ২০৫ বয়স : 37 লিঙ্গ : পুৰুষ	DLQ1061876 ফটো উপলব্ধ
625 নাম : আছফিমা খাতুন স্বামীৰ নাম : বহুল আমিন ঘৰ নং : ২০৫ বয়স : 32 লিঙ্গ : মহিলা	DLQ0233296 ফটো উপলব্ধ	# 626 নাম : ফাতেমা খাতুন স্বামীৰ নাম : ছামছুল ইছলাম ঘৰ নং : ২০৬ বয়স : 52 লিঙ্গ : মহিলা	DLQ1061898 ফটো উপলব্ধ	627 নাম : কামিল হাছান পিতাৰ নাম : ছামছুল ইছলাম ঘৰ নং : ২০৬ বয়স : 33 লিঙ্গ : পুৰুষ	DLQ0232173 ফটো উপলব্ধ
628 নাম : ছাবিনা ইয়াছমিনা পিতাৰ নাম : মজিবুৰ হৰমান ঘৰ নং : ২০৬ বয়স : 31 লিঙ্গ : মহিলা	DLQ0233122 ফটো উপলব্ধ	629 নাম : আব্দুল হান্নান পিতাৰ নাম : ছামছুল ইছলাম ঘৰ নং : ২০৬ বয়স : 29 লিঙ্গ : পুৰুষ	DLQ0233957 ফটো উপলব্ধ	630 নাম : এহচান আলী পিতাৰ নাম : ছামছুল ইছলাম ঘৰ নং : ২০৬ বয়স : 22 লিঙ্গ : পুৰুষ	DLQ0418301 ফটো উপলব্ধ



631 নাম : ফাতেমা খাতুন স্বামীৰ নাম: আব্দুল হান্নান ঘৰ নং : ২০৬ বয়স : 22 লিঙ্গ : মহিলা	YXH0063255 ফটো উপলব্ধ	632 নাম : ফুল বান স্বামীৰ নাম: শিৰাজ উদ্দিন ঘৰ নং : ২০৭ বয়স : 67 লিঙ্গ : মহিলা	DLQ1061912 ফটো উপলব্ধ	633 নাম : হাবুন বশিদ পিতাৰ নাম: শিৰাজ উদ্দিন ঘৰ নং : ২০৭ বয়স : 48 লিঙ্গ : পুৰুষ	DLQ1061923 ফটো উপলব্ধ
634 নাম : ফুজাইল আহমেদ পিতাৰ নাম: শিৰাজ উদ্দিন ঘৰ নং : ২০৭ বয়স : 45 লিঙ্গ : পুৰুষ	DLQ1061945 ফটো উপলব্ধ	635 নাম : ৰৌজামা খাতুন স্বামীৰ নাম: ফুজাইল আহমেদ ঘৰ নং : ২০৭ বয়স : 42 লিঙ্গ : মহিলা	DLQ1061956 ফটো উপলব্ধ	# 636 নাম : মামনি বেগম স্বামীৰ নাম: হাবুন বশিদ ঘৰ নং : ২০৭ বয়স : 38 লিঙ্গ : মহিলা	DLQ1061934 ফটো উপলব্ধ
637 নাম : শাহিদা বেগম স্বামীৰ নাম: জিয়াউদ্দিন , ঘৰ নং : ২০৭ বয়স : 33 লিঙ্গ : মহিলা	DLQ0232314 ফটো উপলব্ধ	638 নাম : মোঃ জিয়া উদ্দিন পিতাৰ নাম: শিৰাজ উদ্দিন ঘৰ নং : ২০৭ বয়স : 32 লিঙ্গ : পুৰুষ	DLQ0059485 ফটো উপলব্ধ	639 নাম : জোনাইদ আহমেদ পিতাৰ নাম: শিৰাজ উদ্দিন ঘৰ নং : ২০৭ বয়স : 28 লিঙ্গ : পুৰুষ	DLQ0298802 ফটো উপলব্ধ
640 নাম : বুমানা খাতুন পিতাৰ নাম: শিৰাজ উদ্দিন ঘৰ নং : ২০৭ বয়স : 25 লিঙ্গ : মহিলা	DLQ0615658 ফটো উপলব্ধ	641 নাম : শাহানাজ বেগম স্বামীৰ নাম: জোনাইদ আহমেদ ঘৰ নং : ২০৭ বয়স : 22 লিঙ্গ : মহিলা	YXH0058800 ফটো উপলব্ধ	642 নাম : ৰোহানা বেগম পিতাৰ নাম: হাবুন বশিদ ঘৰ নং : ২০৭ বয়স : 19 লিঙ্গ : মহিলা	YXH0080697 ফটো উপলব্ধ
643 নাম : জালাল উদ্দিন পিতাৰ নাম: নূৰ উদ্দিন ঘৰ নং : ২০৮ বয়স : 44 লিঙ্গ : পুৰুষ	DLQ1061989 ফটো উপলব্ধ	644 নাম : মুশিদা খাতুন স্বামীৰ নাম: জালাল উদ্দিন ঘৰ নং : ২০৮ বয়স : 35 লিঙ্গ : মহিলা	DLQ1063952 ফটো উপলব্ধ	645 নাম : ৰেশ্মিনা খাতুন পিতাৰ নাম: জামাল উদ্দিন ঘৰ নং : ২০৮ বয়স : 26 লিঙ্গ : মহিলা	DLQ0615526 ফটো উপলব্ধ
646 নাম : নেকিব্বৰ ৰহমান পিতাৰ নাম: জামাল উদ্দিন ঘৰ নং : ২০৮ বয়স : 24 লিঙ্গ : পুৰুষ	DLQ0615500 ফটো উপলব্ধ	647 নাম : ছফিকুল ইছলাম পিতাৰ নাম: আলী হুছেইন ঘৰ নং : ২০৯ বয়স : 47 লিঙ্গ : পুৰুষ	DLQ1061990 ফটো উপলব্ধ	648 নাম : জহুৰা খাতুন স্বামীৰ নাম: ছফিকুল ইছলাম ঘৰ নং : ২০৯ বয়স : 43 লিঙ্গ : মহিলা	DLQ1062006 ফটো উপলব্ধ
649 নাম : আতাউৰ ৰহমান পিতাৰ নাম: ছফিকুল ইছলাম ঘৰ নং : ২০৯ বয়স : 27 লিঙ্গ : পুৰুষ	DLQ0234807 ফটো উপলব্ধ	650 নাম : কামৰন নেহাৰ পিতাৰ নাম: ছফিকুল ইছলাম ঘৰ নং : ২০৯ বয়স : 20 লিঙ্গ : মহিলা	YXH0122606 ফটো উপলব্ধ	651 নাম : ছাদিয়া খাতুন স্বামীৰ নাম: আতাউৰ ৰহমান ঘৰ নং : ২০৯ বয়স : 19 লিঙ্গ : মহিলা	YXH0122556 ফটো উপলব্ধ
652 নাম : ইদ্রিচ আলী পিতাৰ নাম: আজিম উদ্দিন ঘৰ নং : ২১১ বয়স : 62 লিঙ্গ : পুৰুষ	DLQ1062028 ফটো উপলব্ধ	653 নাম : গুলজাৰ হুছেইন পিতাৰ নাম: মোঃ ইদ্রিছ আলী ঘৰ নং : ২১১ বয়স : 36 লিঙ্গ : পুৰুষ	DLQ1063678 ফটো উপলব্ধ	654 নাম : নূৰ হুছেইন পিতাৰ নাম: ইদ্রিছ আলী ঘৰ নং : ২১১ বয়স : 35 লিঙ্গ : পুৰুষ	DLQ1062040 ফটো উপলব্ধ
655 নাম : মোছাঃ আচমা খাতুন স্বামীৰ নাম: মোঃ নূৰ হুছেইন ঘৰ নং : ২১১ বয়স : 34 লিঙ্গ : মহিলা	DLQ1063690 ফটো উপলব্ধ	# 656 নাম : আব্দুল হুছেইল পিতাৰ নাম: আবুল হুছেইল ঘৰ নং : ২১১ বয়স : 30 লিঙ্গ : পুৰুষ	DLQ0235929 ফটো উপলব্ধ	# 657 নাম : মনোৰাৰা বেগম স্বামীৰ নাম: আবুল হুছেইন ঘৰ নং : ২১১ বয়স : 27 লিঙ্গ : মহিলা	DLQ0615906 ফটো উপলব্ধ
658 নাম : জিয়াবুৰ ৰহমান পিতাৰ নাম: ইদ্রিছ আলী ঘৰ নং : ২১১ বয়স : 26 লিঙ্গ : পুৰুষ	DLQ0615856 ফটো উপলব্ধ	659 নাম : প্ৰনামী বেগম স্বামীৰ নাম: গুলজাৰ হুছেইন ঘৰ নং : ২১১ বয়স : 24 লিঙ্গ : মহিলা	DLQ0615849 ফটো উপলব্ধ	660 নাম : আজিবুৰ ৰহমান পিতাৰ নাম: ইদ্রিচ আলী ঘৰ নং : ২১১ বয়স : 23 লিঙ্গ : পুৰুষ	YXH0047209 ফটো উপলব্ধ



661 নাম : ছাদিকুল হুছেইন পিতাৰ নাম: ইদ্রিচ আলী ঘৰ নং : ২১১ বয়স : 23 লিঙ্গ : পুৰুষ	YXH0065318 ফটো উপলব্ধ	662 নাম : বজিনা খাতুন স্বামীৰ নাম: জিয়াবুৰ বহমান ঘৰ নং : ২১১ বয়স : 22 লিঙ্গ : মহিলা	YXH0122564 ফটো উপলব্ধ	663 নাম : বেহেনা খাতুন পিতাৰ নাম: ইদ্রিচ আলী ঘৰ নং : ২১১ বয়স : 21 লিঙ্গ : মহিলা	YXH0121533 ফটো উপলব্ধ
664 নাম : হুজৈৰা খাতুন স্বামীৰ নাম: ছাদিকুল হুছেইন ঘৰ নং : ২১১ বয়স : 19 লিঙ্গ : মহিলা	YXH0112573 ফটো উপলব্ধ	665 নাম : জুলেখা খাতুন স্বামীৰ নাম: আফতাব উদ্দিন ঘৰ নং : ২১২ বয়স : 90 লিঙ্গ : মহিলা	DLQ1062051 ফটো উপলব্ধ	666 নাম : উবাইদ উল্লাহ পিতাৰ নাম: আফতাব উদ্দিন ঘৰ নং : ২১২ বয়স : 44 লিঙ্গ : পুৰুষ	DLQ1062062 ফটো উপলব্ধ
667 নাম : শাফি উল্লাহ পিতাৰ নাম: আফতাব উদ্দিন ঘৰ নং : ২১২ বয়স : 41 লিঙ্গ : পুৰুষ	DLQ1062073 ফটো উপলব্ধ	# 668 নাম : ছেলিমা খাতুন স্বামীৰ নাম: উবাইদ উল্লাহ ঘৰ নং : ২১২ বয়স : 37 লিঙ্গ : মহিলা	DLQ1527840 ফটো উপলব্ধ	669 নাম : মুক্তাৰা বেগম স্বামীৰ নাম: শাফি উল্লাহ ঘৰ নং : ২১২ বয়স : 32 লিঙ্গ : মহিলা	YXH0011734 ফটো উপলব্ধ
670 নাম : মাহমুদ উল্লাহ পিতাৰ নাম: আফতাব উদ্দিন ঘৰ নং : ২১৩ বয়স : 58 লিঙ্গ : পুৰুষ	DLQ1062084 ফটো উপলব্ধ	671 নাম : ছফুৰা খাতুন স্বামীৰ নাম: মাহমুদ উল্লাহ ঘৰ নং : ২১৩ বয়স : 49 লিঙ্গ : মহিলা	DLQ1062095 ফটো উপলব্ধ	672 নাম : ইলিয়াছ আহমদ পিতাৰ নাম: মাহমুদ উল্লাহ ঘৰ নং : ২১৩ বয়স : 31 লিঙ্গ : পুৰুষ	DLQ0236836 ফটো উপলব্ধ
673 নাম : উমৰ ফাৰুক পিতাৰ নাম: মাহমুদ উল্লাহ ঘৰ নং : ২১৩ বয়স : 27 লিঙ্গ : পুৰুষ	DLQ0298711 ফটো উপলব্ধ	674 নাম : ছাবিনা ইয়াছবিন স্বামীৰ নাম: ইলিয়াছ আহমদ ঘৰ নং : ২১৩ বয়স : 25 লিঙ্গ : মহিলা	YXH0059501 ফটো উপলব্ধ	675 নাম : ছোহাইল আহমদ পিতাৰ নাম: মাহমুদ উল্লাহ ঘৰ নং : ২১৩ বয়স : 24 লিঙ্গ : পুৰুষ	DLQ0615575 ফটো উপলব্ধ
676 নাম : সাজজাদ আহমেদ পিতাৰ নাম: মাহমুদ উল্লাহ ঘৰ নং : ২১৩ বয়স : 22 লিঙ্গ : পুৰুষ	DLQ0415125 ফটো উপলব্ধ	677 নাম : চুমাইয়া মুকিম পিতাৰ নাম: মাহমুদ উল্লাহ ঘৰ নং : ২১৩ বয়স : 20 লিঙ্গ : মহিলা	YXH0059535 ফটো উপলব্ধ	678 নাম : খলিলুৰ বহমান পিতাৰ নাম: ছায়াম উদ্দিন ঘৰ নং : ২১৪ বয়স : 61 লিঙ্গ : পুৰুষ	DLQ1062108 ফটো উপলব্ধ
679 নাম : হালিমা খাতুন স্বামীৰ নাম: খলিলুৰ বহমান ঘৰ নং : ২১৪ বয়স : 50 লিঙ্গ : মহিলা	DLQ1062119 ফটো উপলব্ধ	680 নাম : শূফিকুজ জামান পিতাৰ নাম: খলিলুৰ বহমান ঘৰ নং : ২১৪ বয়স : 30 লিঙ্গ : পুৰুষ	DLQ1546776 ফটো উপলব্ধ	681 নাম : উম্মাল খাইৰ স্বামীৰ নাম: শূফিকুজ জামান ঘৰ নং : ২১৪ বয়স : 28 লিঙ্গ : মহিলা	DLQ0492579 ফটো উপলব্ধ
682 নাম : মুস্তাফিজুৰ বহমান পিতাৰ নাম: খলিলুৰ বহমান ঘৰ নং : ২১৪ বয়স : 27 লিঙ্গ : পুৰুষ	DLQ0233510 ফটো উপলব্ধ	683 নাম : মুকৰৰামা বেগম পিতাৰ নাম: খলিলুৰ বহমান ঘৰ নং : ২১৪ বয়স : 21 লিঙ্গ : মহিলা	YXH0090795 ফটো উপলব্ধ	684 নাম : মজিবুৰ বহমান পিতাৰ নাম: ছায়াম উদ্দিন ঘৰ নং : ২১৫ বয়স : 56 লিঙ্গ : পুৰুষ	DLQ1062120 ফটো উপলব্ধ
685 নাম : আছমা খাতুন স্বামীৰ নাম: মজিবুৰ বহমান ঘৰ নং : ২১৫ বয়স : 45 লিঙ্গ : মহিলা	DLQ1062131 ফটো উপলব্ধ	686 নাম : ফকৰুল ইচলাম পিতাৰ নাম: নুৰুল হক ঘৰ নং : ২১৬ বয়স : 55 লিঙ্গ : পুৰুষ	DLQ1062142 ফটো উপলব্ধ	687 নাম : মাচুমা খাতুন স্বামীৰ নাম: ফকৰুল ইচলাম ঘৰ নং : ২১৬ বয়স : 48 লিঙ্গ : মহিলা	DLQ1062153 ফটো উপলব্ধ
688 নাম : নজৰুল ইছলাম পিতাৰ নাম: নুৰুল হক ঘৰ নং : ২১৬ বয়স : 48 লিঙ্গ : পুৰুষ	DLQ1062164 ফটো উপলব্ধ	689 নাম : আকলিমা খাতুন স্বামীৰ নাম: নজৰুল ইছলাম ঘৰ নং : ২১৬ বয়স : 45 লিঙ্গ : মহিলা	DLQ1062175 ফটো উপলব্ধ	690 নাম : মিজানুল হক পিতাৰ নাম: ফকৰুল ইছলাম ঘৰ নং : ২১৬ বয়স : 28 লিঙ্গ : পুৰুষ	DLQ0238345 ফটো উপলব্ধ



691 নাম : আজাহাৰুল ইছলাম পিতাৰ নাম: নজৰুল ইছলাম ঘৰ নং : ২১৬ বয়স : 25 লিঙ্গ : পুৰুষ	YXH0018515 ফটো উপলব্ধ	692 নাম : চেলিমা খাতুন স্বামীৰ নাম: আজাহাৰুল ইছলাম ঘৰ নং : ২১৬ বয়স : 21 লিঙ্গ : মহিলা	YXH0121640 ফটো উপলব্ধ	693 নাম : আমেনা খাতুন স্বামীৰ নাম: আহাম্মদ আলী ঘৰ নং : ২১৭ বয়স : 85 লিঙ্গ : মহিলা	DLQ1062197 ফটো উপলব্ধ
694 নাম : ছামচুল হুদা পিতাৰ নাম: আহমেদ আলী ঘৰ নং : ২১৭ বয়স : 59 লিঙ্গ : পুৰুষ	DLQ1062200 ফটো উপলব্ধ	695 নাম : মমতাজ বেগম স্বামীৰ নাম: ছামচুল হুদা ঘৰ নং : ২১৭ বয়স : 51 লিঙ্গ : মহিলা	DLQ1062211 ফটো উপলব্ধ	696 নাম : বহুল আলম পিতাৰ নাম: আহমেদ আলী ঘৰ নং : ২১৭ বয়স : 40 লিঙ্গ : পুৰুষ	DLQ1062222 ফটো উপলব্ধ
697 নাম : শ্ৰেইখুল ইছলাম পিতাৰ নাম: ছামচুল হুদা ঘৰ নং : ২১৭ বয়স : 31 লিঙ্গ : পুৰুষ	DLQ1527339 ফটো উপলব্ধ	# 698 নাম : ছামিমা আলম স্বামীৰ নাম: বহুল আলম ঘৰ নং : ২১৭ বয়স : 32 লিঙ্গ : মহিলা	DLQ0238725 ফটো উপলব্ধ	699 নাম : হবিমন্ নেচা স্বামীৰ নাম: ছিদ্দিক হুচেন ঘৰ নং : ২১৮ বয়স : 80 লিঙ্গ : মহিলা	DLQ1062244 ফটো উপলব্ধ
700 নাম : আজিজুল হক পিতাৰ নাম: ছিদ্দিক হুছেইন ঘৰ নং : ২১৮ বয়স : 44 লিঙ্গ : পুৰুষ	DLQ1062255 ফটো উপলব্ধ	701 নাম : ছাদিকুল ইছলাম পিতাৰ নাম: আজিজুল হক ঘৰ নং : ২১৮ বয়স : 21 লিঙ্গ : পুৰুষ	YXH0107698 ফটো উপলব্ধ	# 702 নাম : মাইনুল হক পিতাৰ নাম: ছিদ্দিক হুছেইন ঘৰ নং : ২১৮ বয়স : 56 লিঙ্গ : পুৰুষ	DLQ1062266 ফটো উপলব্ধ
703 নাম : আমেনা খাতুন স্বামীৰ নাম: মাইনুল হক ঘৰ নং : ২১৯ বয়স : 45 লিঙ্গ : মহিলা	DLQ1062277 ফটো উপলব্ধ	704 নাম : জোনাইদ বাগদাদি পিতাৰ নাম: মাইনুল হক ঘৰ নং : ২১৯ বয়স : 19 লিঙ্গ : পুৰুষ	YXH0080739 ফটো উপলব্ধ	705 নাম : শিৰাজ উদ্দিন পিতাৰ নাম: হাজী মুছলেম উদ্দিন ঘৰ নং : ২২০ বয়স : 68 লিঙ্গ : পুৰুষ	DLQ1062288 ফটো উপলব্ধ
706 নাম : ফাতেমা খাতুন স্বামীৰ নাম: শিৰাজ উদ্দিন ঘৰ নং : ২২০ বয়স : 63 লিঙ্গ : মহিলা	DLQ1062299 ফটো উপলব্ধ	707 নাম : আমেনা খাতুন স্বামীৰ নাম: আজগৰ আলী ঘৰ নং : ২২০ বয়স : 37 লিঙ্গ : মহিলা	DLQ0240077 ফটো উপলব্ধ	708 নাম : মোঃ ইকৰামুল হুছেইন পিতাৰ নাম: মোঃ শিৰাজ উদ্দিন ঘৰ নং : ২২০ বয়স : 32 লিঙ্গ : পুৰুষ	DLQ1063543 ফটো উপলব্ধ
709 নাম : তহিদা বেগম স্বামীৰ নাম: ইকৰামুল হুছেইন ঘৰ নং : ২২০ বয়স : 28 লিঙ্গ : মহিলা	DLQ0436576 ফটো উপলব্ধ	710 নাম : চাবিকুন নেহাৰ স্বামীৰ নাম: মোহাম্মদ আব্দুল খালেক ঘৰ নং : ২২১ বয়স : 48 লিঙ্গ : মহিলা	DLQ1063929 ফটো উপলব্ধ	711 নাম : মোঃ শ্ৰেখ ফকৰ উদ্দিন পিতাৰ নাম: মোহাম্মদ আব্দুল খালেক ঘৰ নং : ২২১ বয়স : 44 লিঙ্গ : পুৰুষ	DLQ1062324 ফটো উপলব্ধ
712 নাম : জাহিদা বেগম স্বামীৰ নাম: মোঃ শ্ৰেখ আব্দুল্লাহ ঘৰ নং : ২২১ বয়স : 44 লিঙ্গ : মহিলা	DLQ1063918 ফটো উপলব্ধ	# 713 নাম : মোঃ শ্ৰেখ আব্দুল্লাহ পিতাৰ নাম: মৌলানা আব্দুল খালেক ঘৰ নং : ২২১ বয়স : 44 লিঙ্গ : পুৰুষ	DLQ1062313 ফটো উপলব্ধ	# 714 নাম : আহিদা বেগম স্বামীৰ নাম: মোঃ শ্ৰেখ ফকৰ উদ্দিন ঘৰ নং : ২২১ বয়স : 43 লিঙ্গ : মহিলা	DLQ1063907 ফটো উপলব্ধ
715 নাম : বহিমা খাতুন স্বামীৰ নাম: আহেদ আলী ঘৰ নং : ২২২ বয়স : 68 লিঙ্গ : মহিলা	DLQ1062346 ফটো উপলব্ধ	716 নাম : হনুফা খাতুন স্বামীৰ নাম: ইয়াকুব আলী ঘৰ নং : ২২২ বয়স : 65 লিঙ্গ : মহিলা	DLQ1062335 ফটো উপলব্ধ	717 নাম : তুলা বানু পিতাৰ নাম: ফৈজ উদ্দিন ঘৰ নং : ২২২ বয়স : 50 লিঙ্গ : মহিলা	DLQ1062357 ফটো উপলব্ধ
718 নাম : বমজান আলী পিতাৰ নাম: ইয়াকুব আলী ঘৰ নং : ২২২ বয়স : 40 লিঙ্গ : পুৰুষ	DLQ1062379 ফটো উপলব্ধ	719 নাম : এমদাদুল ইছলাম পিতাৰ নাম: ইয়াকুব আলী ঘৰ নং : ২২২ বয়স : 38 লিঙ্গ : পুৰুষ	DLQ1062368 ফটো উপলব্ধ	720 নাম : পিয়াৰা বেগম স্বামীৰ নাম: এমদাদুল ইছলাম ঘৰ নং : ২২২ বয়স : 38 লিঙ্গ : মহিলা	DLQ1527759 ফটো উপলব্ধ



721 নাম : ওৱাহিদা খাতুন স্বামীৰ নাম: ৰমজান আলী ঘৰ নং : ২২২ বয়স : 29 লিঙ্গ : মহিলা	DLQ0322412 ফটো উপলব্ধ	722 নাম : ৰেজৱানা পাৰবিন মাতৃৰ নাম: হনুফা খাতুন ঘৰ নং : ২২২ বয়স : 27 লিঙ্গ : মহিলা	DLQ0615682 ফটো উপলব্ধ	723 নাম : আবুল হুচেন পিতাৰ নাম: ইয়াকুব আলী ঘৰ নং : ২২৪ বয়স : 53 লিঙ্গ : পুৰুষ	DLQ1062404 ফটো উপলব্ধ
724 নাম : হনুফা খাতুন স্বামীৰ নাম: আবুল হুচেন ঘৰ নং : ২২৪ বয়স : 46 লিঙ্গ : মহিলা	DLQ1062415 ফটো উপলব্ধ	725 নাম : এহিয়া নৰ আলম পিতাৰ নাম: আবুল হুছেইন ঘৰ নং : ২২৪ বয়স : 20 লিঙ্গ : পুৰুষ	YXH0105684 ফটো উপলব্ধ	726 নাম : জুলেখা খাতুন স্বামীৰ নাম: সাজাহিন আলী ঘৰ নং : ২২৫ বয়স : 31 লিঙ্গ : মহিলা	YXH0027524 ফটো উপলব্ধ
727 নাম : সাজাহান আলী পিতাৰ নাম: ইমাম হুছেইন ঘৰ নং : ২২৫ বয়স : 27 লিঙ্গ : পুৰুষ	YXH0030056 ফটো উপলব্ধ	728 নাম : হাছেন আলী পিতাৰ নাম: ইয়াকুব আলী ঘৰ নং : ২২৬ বয়স : 50 লিঙ্গ : পুৰুষ	DLQ1062448 ফটো উপলব্ধ	729 নাম : ফিৰজা খাতুন স্বামীৰ নাম: হাছেন আলী ঘৰ নং : ২২৬ বয়স : 46 লিঙ্গ : মহিলা	DLQ1062459 ফটো উপলব্ধ
730 নাম : হজৰত আলী পিতাৰ নাম: ইয়াকুব আলী ঘৰ নং : ২২৭ বয়স : 46 লিঙ্গ : পুৰুষ	DLQ1062471 ফটো উপলব্ধ	731 নাম : আনোৱাৰা খাতুন স্বামীৰ নাম: হজৰত আলী ঘৰ নং : ২২৭ বয়স : 43 লিঙ্গ : মহিলা	DLQ1062482 ফটো উপলব্ধ	732 নাম : আইনুল হক পিতাৰ নাম: হজৰত আলী ঘৰ নং : ২২৭ বয়স : 21 লিঙ্গ : পুৰুষ	YXH0114140 ফটো উপলব্ধ
733 নাম : আব্দুল মতালিব পিতাৰ নাম: উমেদ আলী ঘৰ নং : ২২৮ বয়স : 75 লিঙ্গ : পুৰুষ	DLQ1062493 ফটো উপলব্ধ	734 নাম : মৰিয়ম নেছা স্বামীৰ নাম: আব্দুল মতালিব ঘৰ নং : ২২৮ বয়স : 65 লিঙ্গ : মহিলা	DLQ1062506 ফটো উপলব্ধ	735 নাম : ইজাজুল হক পিতাৰ নাম: আব্দুল মতালিব ঘৰ নং : ২২৮ বয়স : 30 লিঙ্গ : পুৰুষ	DLQ0492942 ফটো উপলব্ধ
736 নাম : মৰজিনা বেগম স্বামীৰ নাম: ছাইফুল ইছলাম ঘৰ নং : ২২৮খ বয়স : 29 লিঙ্গ : মহিলা	DLQ0493619 ফটো উপলব্ধ	737 নাম : ছামছ উদ্দিন পিতাৰ নাম: আব্দুৰ ৰেজাক ঘৰ নং : ২২৯ বয়স : 65 লিঙ্গ : পুৰুষ	DLQ1062517 ফটো উপলব্ধ	738 নাম : ৰাশিদা খাতুন স্বামীৰ নাম: ছামছ উদ্দিন ঘৰ নং : ২২৯ বয়স : 55 লিঙ্গ : মহিলা	DLQ1062528 ফটো উপলব্ধ
739 নাম : ছাইফুল ইছলাম পিতাৰ নাম: আব্দুল মতালিব ঘৰ নং : ২২৯ বয়স : 34 লিঙ্গ : পুৰুষ	DLQ1064035 ফটো উপলব্ধ	740 নাম : ৰৌজনা বেগম পিতাৰ নাম: শামসুদ্দিন ঘৰ নং : ২২৯ বয়স : 29 লিঙ্গ : মহিলা	DLQ0298844 ফটো উপলব্ধ	741 নাম : ৰাজিবুল ইছলাম পিতাৰ নাম: শামসুদ্দিন ঘৰ নং : ২২৯ বয়স : 25 লিঙ্গ : পুৰুষ	DLQ0298893 ফটো উপলব্ধ
742 নাম : অহেদ আলী পিতাৰ নাম: আব্দুৰ ৰেজাক ঘৰ নং : ২৩১ বয়স : 56 লিঙ্গ : পুৰুষ	DLQ1062540 ফটো উপলব্ধ	743 নাম : ছাবিকুন নেহাৰ স্বামীৰ নাম: অহেদ আলী ঘৰ নং : 231 বয়স : 51 লিঙ্গ : মহিলা	DLQ1062551 ফটো উপলব্ধ	744 নাম : খাইৰুল ইছলাম পিতাৰ নাম: ওয়াহিদ আলী ঘৰ নং : ২৩১ বয়স : 29 লিঙ্গ : পুৰুষ	DLQ0244855 ফটো উপলব্ধ
745 নাম : চুলতানা খাতুন পিতাৰ নাম: ৰাহিদ আলী ঘৰ নং : ২৩১ বয়স : 26 লিঙ্গ : মহিলা	DLQ0498477 ফটো উপলব্ধ	746 নাম : আৰিফুল ইছলাম পিতাৰ নাম: অহেদ আলী ঘৰ নং : ২৩১ বয়স : 22 লিঙ্গ : পুৰুষ	DLQ0398529 ফটো উপলব্ধ	747 নাম : আব্দুৰ ৰহমান পিতাৰ নাম: আব্দুৰ ৰেজাক ঘৰ নং : ২৩২ বয়স : 60 লিঙ্গ : পুৰুষ	DLQ1062562 ফটো উপলব্ধ
748 নাম : ৰাশিদা খাতুন স্বামীৰ নাম: আব্দুৰ ৰহমান ঘৰ নং : ২৩২ বয়স : 50 লিঙ্গ : মহিলা	DLQ1062573 ফটো উপলব্ধ	749 নাম : মামুদ আলি পিতাৰ নাম: আব্দুৰ ৰহমান ঘৰ নং : ২৩২ বয়স : 27 লিঙ্গ : পুৰুষ	DLQ0298935 ফটো উপলব্ধ	750 নাম : ৰাবিয়া খাতুন স্বামীৰ নাম: মামুদ আলী ঘৰ নং : ২৩২ বয়স : 24 লিঙ্গ : মহিলা	DLQ0589812 ফটো উপলব্ধ



751 নাম : আজগৰ আলী পিতাৰ নাম: আব্দুৰ ৰহমান ঘৰ নং : ২৩২ বয়স : 23 লিঙ্গ : পুৰুষ	DLQ0590083 ফটো উপলব্ধ	752 নাম : মো : আমিৰ আলী পিতাৰ নাম: আব্দুৰ ৰহমান ঘৰ নং : ২৩২ বয়স : 21 লিঙ্গ : পুৰুষ	YXH0107706 ফটো উপলব্ধ	753 নাম : ফৰিদা বেগম স্বামীৰ নাম: বেছ উদ্দিন ফকীৰ ঘৰ নং : ২৩৩ বয়স : 80 লিঙ্গ : মহিলা	DLQ1062584 ফটো উপলব্ধ
754 নাম : ৰফিক আহমেদ পিতাৰ নাম: বেছ উদ্দিন ফকীৰ ঘৰ নং : ২৩৩ বয়স : 43 লিঙ্গ : পুৰুষ	DLQ1062619 ফটো উপলব্ধ	# 755 নাম : ছায়েদ আহমেদ পিতাৰ নাম: বেছ উদ্দিন ফকীৰ ঘৰ নং : ২৩৩ বয়স : 41 লিঙ্গ : পুৰুষ	DLQ1062620 ফটো উপলব্ধ	# 756 নাম : জাম্মাতুল ফেৰদুছ স্বামীৰ নাম: ছায়েদ আহমেদ ঘৰ নং : ২৩৩ বয়স : 37 লিঙ্গ : মহিলা	DLQ1527793 ফটো উপলব্ধ
757 নাম : ছাদিকা বেগম স্বামীৰ নাম: ৰফিক আহমেদ ঘৰ নং : ২৩৩ বয়স : 31 লিঙ্গ : মহিলা	DLQ1527317 ফটো উপলব্ধ	758 নাম : হুচেন আহমেদ পিতাৰ নাম: বেছ উদ্দিন ফকীৰ ঘৰ নং : ২৩৪ বয়স : 51 লিঙ্গ : পুৰুষ	DLQ1062631 ফটো উপলব্ধ	759 নাম : ফৰিদা জালাল স্বামীৰ নাম: হুচেন আহমেদ ঘৰ নং : ২৩৪ বয়স : 51 লিঙ্গ : মহিলা	DLQ1062642 ফটো উপলব্ধ
760 নাম : হাচিনা মমতাজ পিতাৰ নাম: হুচেন আহমেদ ঘৰ নং : ২৩৪ বয়স : 30 লিঙ্গ : মহিলা	DLQ0246207 ফটো উপলব্ধ	761 নাম : জাকিৰ হুচেন পিতাৰ নাম: আহম্মদ আলী ঘৰ নং : ২৩৫ বয়স : 45 লিঙ্গ : পুৰুষ	DLQ1062675 ফটো উপলব্ধ	762 নাম : ইলিজা খাতুন স্বামীৰ নাম: জাকিৰ হুচেন ঘৰ নং : ২৩৫ বয়স : 42 লিঙ্গ : মহিলা	DLQ1062686 ফটো উপলব্ধ
763 নাম : ইলিয়াছ আলম পিতাৰ নাম: জাকিৰ হুচেন ঘৰ নং : ২৩৫ বয়স : 22 লিঙ্গ : পুৰুষ	YXH0000059 ফটো উপলব্ধ	764 নাম : আজিদা বানু স্বামীৰ নাম: আফতাব উদ্দিন ঘৰ নং : ২৩৬ বয়স : 95 লিঙ্গ : মহিলা	DLQ1062697 ফটো উপলব্ধ	765 নাম : ছাদিৰ হুচেন পিতাৰ নাম: আফতাব উদ্দিন ঘৰ নং : ২৩৬ বয়স : 50 লিঙ্গ : পুৰুষ	DLQ1062700 ফটো উপলব্ধ
766 নাম : মনোৱাৰা বেগম স্বামীৰ নাম: ছাদিৰ হুচেন ঘৰ নং : ২৩৬ বয়স : 45 লিঙ্গ : মহিলা	DLQ1062711 ফটো উপলব্ধ	767 নাম : আব্দুল ৰাশিদ পিতাৰ নাম: আফতাব উদ্দিন ঘৰ নং : ২৩৬ বয়স : 45 লিঙ্গ : পুৰুষ	DLQ1062722 ফটো উপলব্ধ	768 নাম : ছফিকুল ইছলাম পিতাৰ নাম: আফতাব উদ্দিন ঘৰ নং : ২৩৬ বয়স : 43 লিঙ্গ : পুৰুষ	DLQ1062744 ফটো উপলব্ধ
769 নাম : জ্যোৎস্নাৰা বেগম স্বামীৰ নাম: আব্দুল ৰাশিদ ঘৰ নং : ২৩৬ বয়স : 42 লিঙ্গ : মহিলা	DLQ1062733 ফটো উপলব্ধ	770 নাম : অজফা খাতুন স্বামীৰ নাম: ছফিকুল ইছলাম ঘৰ নং : ২৩৬ বয়স : 37 লিঙ্গ : মহিলা	DLQ1062755 ফটো উপলব্ধ	771 নাম : মুকহিদুল ইছলাম পিতাৰ নাম: ছাদিৰ হুছেইন ঘৰ নং : ২৩৬ বয়স : 24 লিঙ্গ : পুৰুষ	DLQ0589531 ফটো উপলব্ধ
772 নাম : ইফতিকাৰ আলম পিতাৰ নাম: আব্দুল ৰাশিদ ঘৰ নং : 236 বয়স : 22 লিঙ্গ : পুৰুষ	YXH0001990 ফটো উপলব্ধ	773 নাম : নাজিমা খাতুন স্বামীৰ নাম: মুকহিদুল ইছলাম ঘৰ নং : ২৩৬ বয়স : 22 লিঙ্গ : মহিলা	YXH0058743 ফটো উপলব্ধ	# 774 নাম : ইজাজুল হক পিতাৰ নাম: ছাদিৰ হুচেন ঘৰ নং : ২৩৬ বয়স : 22 লিঙ্গ : পুৰুষ	YXH0058750 ফটো উপলব্ধ
775 নাম : জুলফিকাৰ হুছেইন পিতাৰ নাম: আব্দুল ৰাশিদ ঘৰ নং : ২৩৬ বয়স : 19 লিঙ্গ : পুৰুষ	YXH0114165 ফটো উপলব্ধ	776 নাম : আৰিফুল ইছলাম পিতাৰ নাম: ছাদিৰ হুছেইন ঘৰ নং : ২৩৬ বয়স : 19 লিঙ্গ : পুৰুষ	YXH0121525 ফটো উপলব্ধ	777 নাম : আছিবনু নেছা স্বামীৰ নাম: হাছেন আলী ঘৰ নং : ২৩৭ বয়স : 80 লিঙ্গ : মহিলা	DLQ1062788 ফটো উপলব্ধ
778 নাম : বিল্লাল উদ্দিন পিতাৰ নাম: হাছেন আলী ঘৰ নং : ২৩৭ বয়স : 50 লিঙ্গ : পুৰুষ	DLQ1062766 ফটো উপলব্ধ	779 নাম : ইছাম উদ্দিন পিতাৰ নাম: হাছেন আলী ঘৰ নং : ২৩৭ বয়স : 48 লিঙ্গ : পুৰুষ	DLQ1062799 ফটো উপলব্ধ	780 নাম : আছিয়া খাতুন স্বামীৰ নাম: বিল্লাল উদ্দিন ঘৰ নং : ২৩৭ বয়স : 45 লিঙ্গ : মহিলা	DLQ1062777 ফটো উপলব্ধ



# 781 নাম : বাবিয়া খাতুন স্বামীৰ নাম: ইসাম উদ্দিন ঘৰ নং : ১৩৭ বয়স : 43 লিঙ্গ : মহিলা	DLQ1062802 ফটো উপলব্ধ	782 নাম : আজিজুল ইছলাম পিতাৰ নাম: বিলাল উদ্দিন ঘৰ নং : ১৩৭ বয়স : 27 লিঙ্গ : পুৰুষ	DLQ0493569 ফটো উপলব্ধ	783 নাম : আশিকুৰ ৰহমান পিতাৰ নাম: বিলাল উদ্দিন ঘৰ নং : ১৩৭ বয়স : 24 লিঙ্গ : পুৰুষ	YXH0082198 ফটো উপলব্ধ
784 নাম : হাফিজা খাতুন পিতাৰ নাম: ইছাম উদ্দিন ঘৰ নং : ১৩৭ বয়স : 23 লিঙ্গ : মহিলা	YXH0009365 ফটো উপলব্ধ	785 নাম : হাৰেছা খাতুন স্বামীৰ নাম: আজিজুল ইছলাম ঘৰ নং : ১৩৭ বয়স : 23 লিঙ্গ : মহিলা	YXH0080614 ফটো উপলব্ধ	786 নাম : ৰবিউল আৰাল পিতাৰ নাম: ইছাম উদ্দিন ঘৰ নং : ১৩৭ বয়স : 22 লিঙ্গ : পুৰুষ	YXH0009274 ফটো উপলব্ধ
E 787 নাম : মেহেৰা খাতুন স্বামীৰ নাম: আফতাব উদ্দিন ঘৰ নং : ২৩৮ বয়স : 65 লিঙ্গ : মহিলা	DLQ1062835 ফটো উপলব্ধ	788 নাম : আব্দুল কাদিৰ পিতাৰ নাম: আফতাব উদ্দিন ঘৰ নং : ২৩৮ বয়স : 55 লিঙ্গ : পুৰুষ	DLQ1062813 ফটো উপলব্ধ	789 নাম : আছিয়া বেগম স্বামীৰ নাম: আব্দুল কাদিৰ ঘৰ নং : ২৩৮ বয়স : 48 লিঙ্গ : মহিলা	DLQ1062824 ফটো উপলব্ধ
790 নাম : আঃ ৰফিক পিতাৰ নাম: আফতাব উদ্দিন ঘৰ নং : ২৩৮ বয়স : 43 লিঙ্গ : পুৰুষ	DLQ1062846 ফটো উপলব্ধ	791 নাম : বুহুল আমিন পিতাৰ নাম: আফতাব উদ্দিন ঘৰ নং : ২৩৮ বয়স : 41 লিঙ্গ : পুৰুষ	DLQ1062857 ফটো উপলব্ধ	792 নাম : হনফা খাতুন স্বামীৰ নাম: বুহুল আমিন ঘৰ নং : ২৩৮ বয়স : 39 লিঙ্গ : মহিলা	DLQ1062868 ফটো উপলব্ধ
793 নাম : হুমুজ আলী পিতাৰ নাম: আব্দুল কাদিৰ ঘৰ নং : ২৩৮ বয়স : 32 লিঙ্গ : পুৰুষ	DLQ0247437 ফটো উপলব্ধ	794 নাম : সৌকত আলী পিতাৰ নাম: আব্দুল কাদিৰ ঘৰ নং : ২৩৮ বয়স : 28 লিঙ্গ : পুৰুষ	DLQ0247577 ফটো উপলব্ধ	795 নাম : ৰেকত আলী পিতাৰ নাম: আব্দুল কাদিৰ ঘৰ নং : ২৩৮ বয়স : 26 লিঙ্গ : পুৰুষ	DLQ0436881 ফটো উপলব্ধ
796 নাম : আঞ্জমা খাতুন স্বামীৰ নাম: ৰেকত আলী ঘৰ নং : ২৩৮ বয়স : 22 লিঙ্গ : মহিলা	YXH0121780 ফটো উপলব্ধ	797 নাম : ৰহমত আলী পিতাৰ নাম: আব্দুল কাদিৰ ঘৰ নং : ২৩৮ বয়স : 19 লিঙ্গ : পুৰুষ	YXH0070391 ফটো উপলব্ধ	798 নাম : উম্মোহানি স্বামীৰ নাম: আঃ ৰফিক ঘৰ নং : 238 ক বয়স : 33 লিঙ্গ : মহিলা	DLQ0234211 ফটো উপলব্ধ
799 নাম : সাহাব উদ্দিন পিতাৰ নাম: হামেদ আলী ঘৰ নং : ২৩৯ বয়স : 42 লিঙ্গ : পুৰুষ	DLQ1062880 ফটো উপলব্ধ	800 নাম : মোঃ শহিদ উল্লাহ পিতাৰ নাম: মোঃ হামেদা আলী ঘৰ নং : ২৩৯ বয়স : 34 লিঙ্গ : পুৰুষ	DLQ1063656 ফটো উপলব্ধ	801 নাম : আলী উল্লাহ পিতাৰ নাম: মোঃ হামেদ আলী ঘৰ নং : ২৩৯ বয়স : 31 লিঙ্গ : পুৰুষ	DLQ1063747 ফটো উপলব্ধ
802 নাম : ফাতেমা খাতুন স্বামীৰ নাম: আলী উল্লাহ ঘৰ নং : ২৩৯ বয়স : 27 লিঙ্গ : মহিলা	YXH0011502 ফটো উপলব্ধ	803 নাম : জৰিনা খাতুন স্বামীৰ নাম: সাহাব উদ্দিন ঘৰ নং : 239 ক বয়স : 30 লিঙ্গ : মহিলা	DLQ0493668 ফটো উপলব্ধ	804 নাম : অজফা খাতুন স্বামীৰ নাম: আফাজ উদ্দিন ঘৰ নং : ২৪০ বয়স : 45 লিঙ্গ : মহিলা	DLQ1062904 ফটো উপলব্ধ
805 নাম : মনজিলা বেগম পিতাৰ নাম: মৃত আফাজ উদ্দিন ঘৰ নং : ২৪০ বয়স : 24 লিঙ্গ : মহিলা	DLQ0492421 ফটো উপলব্ধ	806 নাম : মিৰাজুল ইছলাম পিতাৰ নাম: আফাজ উদ্দিন ঘৰ নং : ২৪০ বয়স : 23 লিঙ্গ : পুৰুষ	DLQ0494351 ফটো উপলব্ধ	807 নাম : অম্বাজুল হক পিতাৰ নাম: আফাজ উদ্দিন ঘৰ নং : ২৪০ বয়স : 19 লিঙ্গ : পুৰুষ	YXH0120592 ফটো উপলব্ধ
808 নাম : আব্দুল ৰহমান পিতাৰ নাম: ইছমাইল আলী ঘৰ নং : ২৪১ বয়স : 75 লিঙ্গ : পুৰুষ	DLQ1062926 ফটো উপলব্ধ	809 নাম : হালিমা খাতুন স্বামীৰ নাম: আব্দুল ৰহমান ঘৰ নং : ২৪১ বয়স : 65 লিঙ্গ : মহিলা	DLQ1062937 ফটো উপলব্ধ	810 নাম : ছোৰহাব আলী পিতাৰ নাম: আব্দুল ৰহমান ঘৰ নং : ২৪১ বয়স : 46 লিঙ্গ : পুৰুষ	DLQ1062948 ফটো উপলব্ধ



811 নাম : ফৰিদা খাতুন স্বামীৰ নাম: ছোৰ্ৰহাব আলী ঘৰ নং : ২৪১ বয়স : 43 লিঙ্গ : মহিলা	DLQ1062959 ফটো উপলব্ধ	812 নাম : সদৰ আলী পিতাৰ নাম: আ. বহমান ঘৰ নং : ২৪১ বয়স : 29 লিঙ্গ : পুৰুষ	DLQ0248815 ফটো উপলব্ধ	813 নাম : মোজাম্মিল হক পিতাৰ নাম: আব্দুৰ বহমান ঘৰ নং : 241 বয়স : 25 লিঙ্গ : পুৰুষ	YXH0017905 ফটো উপলব্ধ
814 নাম : ছামছ উদ্দিন পিতাৰ নাম: আব্দুল বহমান ঘৰ নং : ২৪১ বয়স : 23 লিঙ্গ : পুৰুষ	YXH0069013 ফটো উপলব্ধ	815 নাম : ছামি উদ্দিন পিতাৰ নাম: সুৰহাব আলী ঘৰ নং : ২৪১ বয়স : 20 লিঙ্গ : পুৰুষ	YXH0082826 ফটো উপলব্ধ	816 নাম : জুবোদা খাতুন স্বামীৰ নাম: হুছেইন আলী ঘৰ নং : ২৪২ বয়স : 72 লিঙ্গ : মহিলা	DLQ1062971 ফটো উপলব্ধ
817 নাম : জাকিৰ হুছেইন পিতাৰ নাম: হুছেইন আলী ঘৰ নং : ২৪২ বয়স : 40 লিঙ্গ : পুৰুষ	DLQ1062982 ফটো উপলব্ধ	818 নাম : বাশ্বিদা বেগম স্বামীৰ নাম: জাকিৰ হুছেইন ঘৰ নং : ২৪২ বয়স : 35 লিঙ্গ : মহিলা	DLQ1062993 ফটো উপলব্ধ	819 নাম : মামুদ আলী পিতাৰ নাম: মল্লাছ আলী ঘৰ নং : ২৪৩ বয়স : 60 লিঙ্গ : পুৰুষ	DLQ1063009 ফটো উপলব্ধ
820 নাম : হামিদা খাতুন স্বামীৰ নাম: মামুদ আলী ঘৰ নং : ২৪৩ বয়স : 55 লিঙ্গ : মহিলা	DLQ1063010 ফটো উপলব্ধ	821 নাম : জিন্নাতুন নেহাৰ পিতাৰ নাম: মামুদ আলী ঘৰ নং : ২৪৩ বয়স : 26 লিঙ্গ : মহিলা	DLQ0615542 ফটো উপলব্ধ	822 নাম : মুছলেম উদ্দিন পিতাৰ নাম: হাফিজ উদ্দিন ঘৰ নং : ২৪৪ বয়স : 50 লিঙ্গ : পুৰুষ	DLQ1063043 ফটো উপলব্ধ
823 নাম : মোছগা বেগম স্বামীৰ নাম: মুছলেম উদ্দিন ঘৰ নং : ২৪৪ বয়স : 43 লিঙ্গ : মহিলা	DLQ1063054 ফটো উপলব্ধ	824 নাম : ফইজুল ইছলাম পিতাৰ নাম: মোছলেম উদ্দিন ঘৰ নং : 244 বয়স : 26 লিঙ্গ : পুৰুষ	YXH0002154 ফটো উপলব্ধ	825 নাম : ইমাম উদ্দিন পিতাৰ নাম: আহম্মদ আলী ঘৰ নং : ২৪৫ বয়স : 57 লিঙ্গ : পুৰুষ	DLQ1063065 ফটো উপলব্ধ
826 নাম : জিন্নাতুন নেহাৰ স্বামীৰ নাম: ইমাম উদ্দিন ঘৰ নং : ২৪৫ বয়স : 46 লিঙ্গ : মহিলা	DLQ1063076 ফটো উপলব্ধ	827 নাম : ছাদিকুৰ বহমান পিতাৰ নাম: ইমাম উদ্দিন ঘৰ নং : ২৪৫ বয়স : 26 লিঙ্গ : পুৰুষ	DLQ0376905 ফটো উপলব্ধ	828 নাম : চুলতানা বেগম স্বামীৰ নাম: ছাদিকুৰ বহমান ঘৰ নং : ২৪৫ বয়স : 26 লিঙ্গ : মহিলা	YXH0060533 ফটো উপলব্ধ
829 নাম : বমিজ উদ্দিন পিতাৰ নাম: ছোৰ্ৰহাব আলী ঘৰ নং : ২৪৬ বয়স : 70 লিঙ্গ : পুৰুষ	DLQ1063101 ফটো উপলব্ধ	830 নাম : হাছেন বান স্বামীৰ নাম: বমিজ উদ্দিন ঘৰ নং : ২৪৬ বয়স : 60 লিঙ্গ : মহিলা	DLQ1063112 ফটো উপলব্ধ	831 নাম : মফিজ উদ্দিন পিতাৰ নাম: ছোৰ্ৰহাব আলী ঘৰ নং : ২৪৬ বয়স : 50 লিঙ্গ : পুৰুষ	DLQ1063123 ফটো উপলব্ধ
832 নাম : ফিৰজা খাতুন স্বামীৰ নাম: মফিজ উদ্দিন ঘৰ নং : ২৪৬ বয়স : 45 লিঙ্গ : মহিলা	DLQ1063134 ফটো উপলব্ধ	833 নাম : ওমৰ ফাৰুক পিতাৰ নাম: বমিজ উদ্দিন ঘৰ নং : ২৪৬ বয়স : 36 লিঙ্গ : পুৰুষ	DLQ1064013 ফটো উপলব্ধ	834 নাম : নুৰ নবী পিতাৰ নাম: মফিজ উদ্দিন ঘৰ নং : ২৪৬ বয়স : 28 লিঙ্গ : পুৰুষ	DLQ0250266 ফটো উপলব্ধ
835 নাম : নুৰ মহাম্মদ পিতাৰ নাম: মফিজ উদ্দিন ঘৰ নং : ২৪৬ বয়স : 25 লিঙ্গ : পুৰুষ	DLQ0298554 ফটো উপলব্ধ	836 নাম : মাৰুফা খাতুন পিতাৰ নাম: মফিজ উদ্দিন ঘৰ নং : ২৪৬ বয়স : 24 লিঙ্গ : মহিলা	YXH0060517 ফটো উপলব্ধ	837 নাম : মাৰুফা খাতুন স্বামীৰ নাম: নুৰ নবী ঘৰ নং : ২৪৬ বয়স : 22 লিঙ্গ : মহিলা	YXH0060525 ফটো উপলব্ধ
838 নাম : নুৰুল ইছলাম পিতাৰ নাম: আব্দুৰ ৰাজাক ঘৰ নং : ২৪৭ বয়স : 75 লিঙ্গ : পুৰুষ	DLQ1063145 ফটো উপলব্ধ	839 নাম : মজিদা খাতুন স্বামীৰ নাম: নুৰুল ইছলাম ঘৰ নং : ২৪৭ বয়স : 65 লিঙ্গ : মহিলা	DLQ1063156 ফটো উপলব্ধ	840 নাম : মফিজুল ইছলাম পিতাৰ নাম: নুৰুল ইছলাম ঘৰ নং : ২৪৭ বয়স : 44 লিঙ্গ : পুৰুষ	DLQ1063167 ফটো উপলব্ধ



# 841 নাম : হাফিজুল ইছলাম পিতাৰ নাম: নুৰুল ইছলাম ঘৰ নং : ২৪৭ বয়স : 33 লিঙ্গ : পুৰুষ	DLQ1063861 ফটো উপলব্ধ	842 নাম : আছমা খাতুন স্বামীৰ নাম: হাফিজুল ইছলাম ঘৰ নং : ২৪৭ বয়স : 31 লিঙ্গ : মহিলা	DLQ1064091 ফটো উপলব্ধ	843 নাম : মুকহিদুল ইছলাম পিতাৰ নাম: নুৰুল ইছলাম ঘৰ নং : ২৪৭ বয়স : 30 লিঙ্গ : পুৰুষ	DLQ0298653 ফটো উপলব্ধ
844 নাম : নজৰুল ইছলাম পিতাৰ নাম: নুৰুল ইছলাম ঘৰ নং : ২৪৭ বয়স : 28 লিঙ্গ : পুৰুষ	DLQ0250639 ফটো উপলব্ধ	845 নাম : আছমা খাতুন পিতাৰ নাম: নুৰুল ইছলাম ঘৰ নং : ২৪৭ বয়স : 25 লিঙ্গ : মহিলা	DLQ0494088 ফটো উপলব্ধ	846 নাম : চেলিমা খাতুন স্বামীৰ নাম: হাফিজুল ইছলাম ঘৰ নং : ২৪৭ বয়স : 23 লিঙ্গ : মহিলা	YXH0080655 ফটো উপলব্ধ
847 নাম : জেবিন ফেৰদৌছী স্বামীৰ নাম: নজৰুল ইছলাম ঘৰ নং : ২৪৭ বয়স : 20 লিঙ্গ : মহিলা	YXH0080630 ফটো উপলব্ধ	848 নাম : ছোহৰাব উদ্দিন পিতাৰ নাম: ছালাম উদ্দিন ঘৰ নং : ২৪৮ বয়স : 65 লিঙ্গ : পুৰুষ	DLQ1063178 ফটো উপলব্ধ	849 নাম : উম্মো হানী স্বামীৰ নাম: ছোহৰাব উদ্দিন ঘৰ নং : ২৪৮ বয়স : 55 লিঙ্গ : মহিলা	DLQ1063189 ফটো উপলব্ধ
850 নাম : নূৰ মোহাম্মদ পিতাৰ নাম: ছোহৰাব উদ্দিন ঘৰ নং : ২৪৮ বয়স : 28 লিঙ্গ : পুৰুষ	DLQ0594358 ফটো উপলব্ধ	851 নাম : নূৰ বানু স্বামীৰ নাম: বহিৰ উদ্দিন ঘৰ নং : ২৪৯ বয়স : 85 লিঙ্গ : মহিলা	DLQ1063190 ফটো উপলব্ধ	852 নাম : মঃ বহুল আমিন পিতাৰ নাম: আবুল খায়ের ছিদ্দিক ঘৰ নং : ২৪৯ বয়স : 55 লিঙ্গ : পুৰুষ	DLQ1063203 ফটো উপলব্ধ
853 নাম : আবু ছাহিদ পিতাৰ নাম: আব্দুল খালেক মুন্সি ঘৰ নং : ২৪৯ বয়স : 53 লিঙ্গ : পুৰুষ	DLQ0250928 ফটো উপলব্ধ	854 নাম : বাহিমা খাতুন স্বামীৰ নাম: আ. হান্নান ঘৰ নং : ২৪৯ বয়স : 50 লিঙ্গ : মহিলা	DLQ0250936 ফটো উপলব্ধ	# 855 নাম : হালিমা খাতুন স্বামীৰ নাম: বহুল আমিন ঘৰ নং : ২৪৯ বয়স : 45 লিঙ্গ : মহিলা	DLQ1063214 ফটো উপলব্ধ
856 নাম : বসিদুল হক পিতাৰ নাম: হাফিজুল ইছলাম ঘৰ নং : ২৪৯ বয়স : 43 লিঙ্গ : পুৰুষ	DLQ1063225 ফটো উপলব্ধ	857 নাম : আকলিমা খাতুন স্বামীৰ নাম: আবু ছাহিদ ঘৰ নং : ২৪৯ বয়স : 42 লিঙ্গ : মহিলা	DLQ0250969 ফটো উপলব্ধ	858 নাম : ছাদ্দাম হুছেইন পিতাৰ নাম: আব্দুল হান্নান ঘৰ নং : ২৪৯ বয়স : 35 লিঙ্গ : পুৰুষ	DLQ0250985 ফটো উপলব্ধ
859 নাম : আছিয়া বেগম পিতাৰ নাম: আব্দুল হাশিম ঘৰ নং : ২৪৯ বয়স : 34 লিঙ্গ : মহিলা	DLQ0073635 ফটো উপলব্ধ	860 নাম : হাচিনা মুমতাজ মাতৃৰ নাম: বাহিমা খাতুন ঘৰ নং : 249 বয়স : 31 লিঙ্গ : মহিলা	DLQ0234260 ফটো উপলব্ধ	861 নাম : নুমান কাউছাৰ পিতাৰ নাম: বহুল আমিন ঘৰ নং : ২৪৯ বয়স : 29 লিঙ্গ : পুৰুষ	DLQ0251116 ফটো উপলব্ধ
862 নাম : তাছলিমা নাছৰিন স্বামীৰ নাম: ছাদ্দাম হুছেইন ঘৰ নং : ২৪৯ বয়স : 29 লিঙ্গ : মহিলা	DLQ0226704 ফটো উপলব্ধ	863 নাম : ছিদ্দিকুল হুছেইন পিতাৰ নাম: বাহিমা খাতুন ঘৰ নং : ২৪৯ বয়স : 23 লিঙ্গ : মহিলা	DLQ0491936 ফটো উপলব্ধ	864 নাম : শ্ববিব মেহমুদ পিতাৰ নাম: আবু ছাহিদ ঘৰ নং : ২৪৯ বয়স : 23 লিঙ্গ : পুৰুষ	DLQ0492363 ফটো উপলব্ধ
865 নাম : মুস্তাফিজুৰ রহমান পিতাৰ নাম: বহুল আমিন ঘৰ নং : ২৪৯ বয়স : 23 লিঙ্গ : পুৰুষ	YXH0069021 ফটো উপলব্ধ	866 নাম : মুস্তাফিজুৰ রহমান পিতাৰ নাম: বহুল আমিন ঘৰ নং : ২৪৯ বয়স : 22 লিঙ্গ : পুৰুষ	YXH0082180 ফটো উপলব্ধ	867 নাম : বোঁজন আফছানা বেগম পিতাৰ নাম: আবু ছাহিদ ঘৰ নং : ২৪৯ বয়স : 22 লিঙ্গ : মহিলা	YXH0114132 ফটো উপলব্ধ
868 নাম : নূৰুল ইছলাম পিতাৰ নাম: হাজী মুছলেম উদ্দিন ঘৰ নং : ২৫০ বয়স : 67 লিঙ্গ : পুৰুষ	DLQ1063236 ফটো উপলব্ধ	869 নাম : জৰিনা খাতুন স্বামীৰ নাম: নুৰুল ইছলাম ঘৰ নং : ২৫০ বয়স : 63 লিঙ্গ : মহিলা	DLQ1062915 ফটো উপলব্ধ	870 নাম : নিজাম উদ্দিন পিতাৰ নাম: নুৰুল ইছলাম ঘৰ নং : ২৫০ বয়স : 44 লিঙ্গ : পুৰুষ	DLQ1063247 ফটো উপলব্ধ



871 নাম : আফাজ উদ্দিন পিতাৰ নাম: নুৰুল ইছলাম ঘৰ নং : ২৫০ বয়স : 41 লিঙ্গ : পুৰুষ	DLQ1063269 ফটো উপলব্ধ	872 নাম : মফিজ উদ্দিন পিতাৰ নাম: নুৰুল ইছলাম ঘৰ নং : ২৫০ বয়স : 40 লিঙ্গ : পুৰুষ	DLQ1063270 ফটো উপলব্ধ	873 নাম : আকলিমা খাতুন স্বামীৰ নাম: নিজাম উদ্দিন ঘৰ নং : ২৫০ বয়স : 40 লিঙ্গ : মহিলা	DLQ1063258 ফটো উপলব্ধ
874 নাম : লিলিমা বেগম স্বামীৰ নাম: আফাজ উদ্দিন ঘৰ নং : ২৫০ বয়স : 38 লিঙ্গ : মহিলা	DLQ1063281 ফটো উপলব্ধ	875 নাম : জোন্নাৰা বেগম স্বামীৰ নাম: মফিজ উদ্দিন ঘৰ নং : ২৫০ বয়স : 35 লিঙ্গ : মহিলা	DLQ1527771 ফটো উপলব্ধ	876 নাম : জাহিৰুল ইছলাম পিতাৰ নাম: নুৰুল ইছলাম ঘৰ নং : ২৫০ বয়স : 30 লিঙ্গ : পুৰুষ	DLQ0074617 ফটো উপলব্ধ
877 নাম : আজাহাৰুল ইছলাম পিতাৰ নাম: নুৰুল ইছলাম ঘৰ নং : ২৫০ বয়স : 23 লিঙ্গ : পুৰুষ	DLQ0493247 ফটো উপলব্ধ	878 নাম : শ্বৰিফা বেগম স্বামীৰ নাম: জাহিৰুল ইছলাম ঘৰ নং : ২৫০ বয়স : 23 লিঙ্গ : মহিলা	YXH0011486 ফটো উপলব্ধ	879 নাম : নাজমিনা খাতুন পিতাৰ নাম: নুৰুল ইছলাম ঘৰ নং : ২৫০ বয়স : 22 লিঙ্গ : মহিলা	DLQ0398487 ফটো উপলব্ধ
880 নাম : খাতেমন নেছা স্বামীৰ নাম: হাচেন আলী ঘৰ নং : ২৫১ বয়স : 80 লিঙ্গ : মহিলা	DLQ1063292 ফটো উপলব্ধ	881 নাম : আবুল কালাম পিতাৰ নাম: হাচেন আলী ঘৰ নং : ২৫২ বয়স : 60 লিঙ্গ : পুৰুষ	DLQ1063305 ফটো উপলব্ধ	882 নাম : জহুৰা খাতুন স্বামীৰ নাম: আবুল কালাম ঘৰ নং : ২৫২ বয়স : 55 লিঙ্গ : মহিলা	DLQ1063316 ফটো উপলব্ধ
# 883 নাম : আৰিফুল ইছলাম পিতাৰ নাম: আবুল কালাম ঘৰ নং : ২৫২ বয়স : 35 লিঙ্গ : পুৰুষ	DLQ1063816 ফটো উপলব্ধ	# 884 নাম : আনোৱাৰ হুছেইন পিতাৰ নাম: আবুল কালাম ঘৰ নং : ২৫২ বয়স : 33 লিঙ্গ : পুৰুষ	DLQ0252379 ফটো উপলব্ধ	885 নাম : বানেছা খাতুন স্বামীৰ নাম: অনুৰীৰ হুছেইন ঘৰ নং : ২৫২ বয়স : 32 লিঙ্গ : মহিলা	DLQ0252338 ফটো উপলব্ধ
886 নাম : খালেদা বেগম স্বামীৰ নাম: আৰিফুল ইছলাম ঘৰ নং : ২৫২ বয়স : 30 লিঙ্গ : মহিলা	DLQ0252346 ফটো উপলব্ধ	887 নাম : জয়েল ইছলাম পিতাৰ নাম: আবুল কালাম ঘৰ নং : ২৫২ বয়স : 25 লিঙ্গ : পুৰুষ	YXH0035899 ফটো উপলব্ধ	888 নাম : আব হানিফা পিতাৰ নাম: হাচেন আলী ঘৰ নং : 253 বয়স : 57 লিঙ্গ : পুৰুষ	DLQ1063327 ফটো উপলব্ধ
889 নাম : আছমা খাতুন পিতাৰ নাম: আবু হানিফা ঘৰ নং : ২৫৩ বয়স : 53 লিঙ্গ : মহিলা	DLQ1063338 ফটো উপলব্ধ	890 নাম : হেবজন নেহাৰ বেগম পিতাৰ নাম: আবু হানিফা ঘৰ নং : ২৫৩ বয়স : 27 লিঙ্গ : মহিলা	DLQ0615674 ফটো উপলব্ধ	891 নাম : এহিয়া আলম পিতাৰ নাম: আবু হানিফা ঘৰ নং : ২৫৩ বয়স : 22 লিঙ্গ : পুৰুষ	YXH0024976 ফটো উপলব্ধ
892 নাম : আদৰ বহিম পিতাৰ নাম: চুলতান আলী ঘৰ নং : ২৫৪ বয়স : 57 লিঙ্গ : পুৰুষ	DLQ1063349 ফটো উপলব্ধ	893 নাম : শাহিদা বেগম স্বামীৰ নাম: আদৰ বহিম ঘৰ নং : ২৫৪ বয়স : 52 লিঙ্গ : মহিলা	DLQ1063350 ফটো উপলব্ধ	894 নাম : আশিক ইনামুল হুছেইন পিতাৰ নাম: আদৰ বহিম ঘৰ নং : ২৫৪ বয়স : 29 লিঙ্গ : পুৰুষ	DLQ0252718 ফটো উপলব্ধ
895 নাম : নাজিমা আকতাৰা পিতাৰ নাম: আদৰ বহিম ঘৰ নং : ২৫৪ বয়স : 24 লিঙ্গ : মহিলা	YXH0041830 ফটো উপলব্ধ	896 নাম : ছাদিকুৰ ৰহমান পিতাৰ নাম: আদৰ বহিম ঘৰ নং : ২৫৪ বয়স : 22 লিঙ্গ : পুৰুষ	YXH0004002 ফটো উপলব্ধ	897 নাম : গুলজাৰ হুছেইন পিতাৰ নাম: হাবিবুৰ ৰহমান ঘৰ নং : 256ক বয়স : 38 লিঙ্গ : পুৰুষ	DLQ1060168 ফটো উপলব্ধ
898 নাম : মোছাঃ আছমা খাতুন স্বামীৰ নাম: মোঃ গুলজাৰ হুছেইন ঘৰ নং : 256ক বয়স : 32 লিঙ্গ : মহিলা	DLQ1063576 ফটো উপলব্ধ				



899	1	DLQ1058715	ফটো উপলব্ধ
নাম : নাজমা বেগম স্বামীৰ নাম: গিয়াছ উদ্দিন আহমেদ ঘৰ নং : ১১২ বয়স : 50 লিঙ্গ : মহিলা			

900	1	DLQ1192581	ফটো উপলব্ধ
নাম : নাজিমা খাতুন স্বামীৰ নাম: শৰিফুল ইছলাম ঘৰ নং : ১৬৬ বয়স : 32 লিঙ্গ : মহিলা			

901	1	DLQ1279843	ফটো উপলব্ধ
নাম : নাজমিন আহমেদ পিতাৰ নাম: গিয়াছ উদ্দিন আহমেদ ঘৰ নং : ১১২ বয়স : 22 লিঙ্গ : মহিলা			

902	1	BMX0547562	ফটো উপলব্ধ
নাম : আৰজিনা খুশুবু পিতাৰ নাম: আফাজ উদ্দিন ঘৰ নং : ১১২ বয়স : 24 লিঙ্গ : মহিলা			

903	1	YXH0135038	ফটো উপলব্ধ
নাম : বহিমা বেগম স্বামীৰ নাম: কপিল উদ্দিন আহমেদ ঘৰ নং : ১৬৩ বয়স : 20 লিঙ্গ : মহিলা			

904	1	YXH0144675	ফটো উপলব্ধ
নাম : আনচাৰুল হক পিতাৰ নাম: আব্দুল মল্লিক ঘৰ নং : ১৭৬ বয়স : 19 লিঙ্গ : পুৰুষ			

905	1	YXH0145276	ফটো উপলব্ধ
নাম : কাৰিমা খাতুন পিতাৰ নাম: আবুল কালাম ঘৰ নং : ২৫২ বয়স : 19 লিঙ্গ : মহিলা			

906	1	YXH0145375	ফটো উপলব্ধ
নাম : আজিদা ইয়াছমিন পিতাৰ নাম: ওৰাজ উদ্দিন ঘৰ নং : ১২৩ বয়স : 19 লিঙ্গ : মহিলা			

907	1	YXH0145474	ফটো উপলব্ধ
নাম : ওৱাকিফা খাতুন পিতাৰ নাম: নিয়ামত আলী ঘৰ নং : ১৯৮ বয়স : 18 লিঙ্গ : মহিলা			

908	1	YXH0148502	ফটো উপলব্ধ
নাম : উমে হাবিবা স্বামীৰ নাম: ছাবিৰ আলম ঘৰ নং : ১৩৭ বয়স : 19 লিঙ্গ : মহিলা			

909	1	YXH0148841	ফটো উপলব্ধ
নাম : বুকচানা বেগম স্বামীৰ নাম: আনিচুল আহমেদ ঘৰ নং : ১১৭ বয়স : 20 লিঙ্গ : মহিলা			

910	1	YXH0149799	ফটো উপলব্ধ
নাম : আবিদ হুছেইন পিতাৰ নাম: বাছিৰ উদ্দিন ঘৰ নং : ২০৬ বয়স : 18 লিঙ্গ : পুৰুষ			

911	1	YXH0149963	ফটো উপলব্ধ
নাম : বেজবিনা খাতুন পিতাৰ নাম: ওয়াইজ উদ্দিন ঘৰ নং : ১৫৯ বয়স : 22 লিঙ্গ : মহিলা			

912	1	YXH0151035	ফটো উপলব্ধ
নাম : মিছবাতুল ইছলাম পিতাৰ নাম: ইশ্রাফিল আলী ঘৰ নং : ১৯৪ বয়স : 18 লিঙ্গ : পুৰুষ			

913	1	YXH0155879	ফটো উপলব্ধ
নাম : মাছুমা বেগম স্বামীৰ নাম: ছাইফুল ইছলাম ঘৰ নং : ১৭৯ বয়স : 24 লিঙ্গ : মহিলা			

914	1	YXH0158352	ফটো উপলব্ধ
নাম : এলিজা খাতুন স্বামীৰ নাম: ফাইজুল ইছলাম ঘৰ নং : ২৪৪ বয়স : 19 লিঙ্গ : মহিলা			

915	1	YXH0158691	ফটো উপলব্ধ
নাম : মোৰশিনা বেগম মাতৃৰ নাম: বাহিমা খাতুন ঘৰ নং : ২৪৯ বয়স : 18 লিঙ্গ : মহিলা			

916	1	YXH0159095	ফটো উপলব্ধ
নাম : মাহমাদুল ইছলাম পিতাৰ নাম: নূৰুল ইছলাম ঘৰ নং : ১৫৪ বয়স : 20 লিঙ্গ : পুৰুষ			

917	1	YXH0159202	ফটো উপলব্ধ
নাম : ইলিমা বেগম স্বামীৰ নাম: দিলদাৰ হুছেইন ঘৰ নং : ১২৪ বয়স : 19 লিঙ্গ : মহিলা			

918	1	YXH0159244	ফটো উপলব্ধ
নাম : ফাৰহাদ ছিদ্দিকা স্বামীৰ নাম: ছিদ্দিকুল হুছেইন ঘৰ নং : ২৪৯ বয়স : 21 লিঙ্গ : মহিলা			

919	1	YXH0159343	ফটো উপলব্ধ
নাম : মুছতাহিজৰ বহমান পিতাৰ নাম: ছাইদুল ইছলাম ঘৰ নং : ১৭৬ বয়স : 18 লিঙ্গ : পুৰুষ			

920	1	YXH0159491	ফটো উপলব্ধ
নাম : শেখ ফাহিমদা মেহজেবিন পিতাৰ নাম: মঃ শেখ ফকৰ উদ্দিন ঘৰ নং : ২২১ বয়স : 18 লিঙ্গ : মহিলা			

921	1	YXH0169318	ফটো উপলব্ধ
নাম : মোক্তাৰ আলম পিতাৰ নাম: কাশেম আলী ঘৰ নং : ১৩৭ বয়স : 18 লিঙ্গ : পুৰুষ			

922	1	YXH0169391	ফটো উপলব্ধ
নাম : ফাৰুক আলম পিতাৰ নাম: মজিবুৰ বহমান ঘৰ নং : ১৩৮ বয়স : 18 লিঙ্গ : পুৰুষ			

923	1	YXH0169458	ফটো উপলব্ধ
নাম : ফাইজুল নেহাৰ পিতাৰ নাম: ইছাম উদ্দিন ঘৰ নং : ২৩৭ বয়স : 18 লিঙ্গ : মহিলা			

924	1	YXH0169516	ফটো উপলব্ধ
নাম : মস্তোফা আহমেদ পিতাৰ নাম: মাইনুল ইছলাম ঘৰ নং : ১৮৩ বয়স : 19 লিঙ্গ : পুৰুষ			

925	1	YXH0169623	ফটো উপলব্ধ
নাম : আখতাৰা বেগম স্বামীৰ নাম: মজিবুৰ বহমান ঘৰ নং : ১৮৪ বয়স : 19 লিঙ্গ : মহিলা			

926	1	YXH0169722	ফটো উপলব্ধ
নাম : এমৰাদুল ইছলাম পিতাৰ নাম: নূৰ উদ্দিন ঘৰ নং : ১৫৮ বয়স : 20 লিঙ্গ : পুৰুষ			

927	1	YXH0169888	ফটো উপলব্ধ
নাম : নেকজান স্বামীৰ নাম: আজাহাৰুল ইছলাম ঘৰ নং : ১১৫ বয়স : 19 লিঙ্গ : মহিলা			

928	1	YXH0169995	ফটো উপলব্ধ
নাম : বমিজ উদ্দিন মাতৃৰ নাম: বমিচা খাতুন ঘৰ নং : ১৩৫ বয়স : 21 লিঙ্গ : পুৰুষ			



929	1	YXH0170191
নাম : মেহজাবিন চুলতানা পিতাৰ নাম : মজিবুৰ ৰহমান ঘৰ নং : ২১৫ বয়স : 18 লিঙ্গ : মহিলা		
ফটো উপলব্ধ		

930	1	YXH0170217
নাম : নুৰজাহান বেগম মাতৃৰ নাম : জ্যোন্নাৰা বেগম ঘৰ নং : ১৩৫ বয়স : 19 লিঙ্গ : মহিলা		
ফটো উপলব্ধ		

931	1	YXH0171082
নাম : আব ছিদ্দিক পিতাৰ নাম : ছামছুল হক ঘৰ নং : ১৫৩ বয়স : 18 লিঙ্গ : পুৰুষ		
ফটো উপলব্ধ		



932	1	YXH0174391
নাম : আব হানিফা পিতাৰ নাম: বুলু আমিন ঘৰ নং : ২৩৮ বয়স : 18 লিঙ্গ : পুৰুষ		
ফটো উপলব্ধ		

933	1	YXH0174409
নাম : এমদাদুল ইছলাম পিতাৰ নাম: ছাইফুল ইছলাম ঘৰ নং : ১২৪ বয়স : 18 লিঙ্গ : পুৰুষ		
ফটো উপলব্ধ		

934	1	YXH0175299
নাম : বাহুল আলম পিতাৰ নাম: মুছফিকুৰ বহমন ঘৰ নং : ১৩৮ বয়স : 18 লিঙ্গ : পুৰুষ		
ফটো উপলব্ধ		

935	1	YXH0175257
নাম : শেখ জৱাদ আমান পিতাৰ নাম: মো শেখ আব্দুল্লাহ ঘৰ নং : ২২১ বয়স : 18 লিঙ্গ : পুৰুষ		
ফটো উপলব্ধ		

936	1	YXH0175232
নাম : শিৰাজুল ইছলাম পিতাৰ নাম: নুৰ উদ্দিন ঘৰ নং : ১৫৮ বয়স : 18 লিঙ্গ : পুৰুষ		
ফটো উপলব্ধ		

937	1	YXH0180414
নাম : ৰৌজানা খাতুন পিতাৰ নাম: মফিজ উদ্দিন ঘৰ নং : ২৪৬ বয়স : 22 লিঙ্গ : মহিলা		
ফটো উপলব্ধ		

938	1	YXH0180448
নাম : ৰকিবুল হুছেইন পিতাৰ নাম: এমৰাজুল হুছেইন ঘৰ নং : ১৭৯ক বয়স : 18 লিঙ্গ : পুৰুষ		
ফটো উপলব্ধ		

ভোটাৰৰ সাৰাংশ

A) ভোটাৰৰ সংখ্যা

	তালিকাৰ প্ৰকাৰ	তালিকাৰ চিনাক্তকৰণ	ভোটাৰৰ সংখ্যা							
			পুৰুষ	মহিলা	৩য় লিঙ্গ	মুঠ				
I	মূল তালিকা	মূল তালিকা	বিশেষ সংশোধন, 2026 চনৰ পূৰ্বৰ 2025 চনৰ মূল তালিকাৰ লগত থকা সংযোজন সমূহ একত্ৰিতকৰণ কৰা তালিকা।				460	438	0	898
II	যোগ তালিকা	পৰিপূৰক 1	বিশেষ সংক্ষিপ্ত সংশোধন, 2026				11	22	0	33
		পৰিপূৰক 2	অনবিচ্ছিন্ন সংশোধন 2026				6	1	0	7
			মুঠ				17	23	0	40
III	বিয়োজন তালিকা	পৰিপূৰক 1	বিশেষ সংক্ষিপ্ত সংশোধন, 2026				5	10	0	15
		পৰিপূৰক 2	অনবিচ্ছিন্ন সংশোধন 2026				0	0	0	0
			মুঠ				5	10	0	15
IV	লিংগ ক্ষেত্ৰত পৰিবৰ্তনৰ বাবে পাৰ্থক্য					0	0	0	0	
এই সংশোধনৰ পিছত ভোটাৰ তালিকাত ভোটাৰৰ মুঠ সংখ্যা (I+II-III+IV)						472	451	0	923	

B) শুধৰনীৰ সংখ্যা

তালিকাৰ প্ৰকাৰ	তালিকাৰ চিনাক্তকৰণ	শুধৰনীৰ সংখ্যা
পৰিপূৰক 1	বিশেষ সংক্ষিপ্ত সংশোধন, 2026	79
পৰিপূৰক 2	অনবিচ্ছিন্ন সংশোধন 2026	0
	মুঠ	79

নিৰ্বাচক পঞ্জীয়ন বিষয়াৰ স্বাক্ষৰ

E-মৃত, S-স্থানান্তৰিত/ বাসস্থান পৰিবৰ্তন, R-প্ৰতিলিপি, M-নিখোজ, Q-অযোগ্য