



ভোটাৰ তালিকা 2026 S03 অসম

বিধানসভা সমষ্টিৰ নম্বৰ, নাম আৰু সংৰক্ষণৰ স্থিতি : 57 - কলিয়াবৰ (সাধাৰণ)		খণ্ড নং : 47																			
এই বিধানসভা সমষ্টিত কোন সংসদীয় সমষ্টিৰ অন্তৰ্গত তাৰ নম্বৰ, নাম আৰু সংৰক্ষণ স্থিতি : 10 - কাজিৰঙা (সাধাৰণ)																					
1. সংশোধনৰ বিৱৰণ																					
সংশোধনৰ বছৰ	2026	তালিকাৰ চিনাক্তকৰণ																			
ভিত্তি তাৰিখ	01-04-2026	বিশেষ সংশোধন, 2026 চনৰ পূৰ্বৰ 2025 চনৰ মূল তালিকাৰ লগত থকা সংযোজন সমূহ একত্ৰিতকৰণ কৰা তালিকা।																			
সংশোধনৰ প্ৰকাৰ	বিশেষ সংশোধন 2026																				
প্ৰকাশনৰ তাৰিখ	23-03-2026																				
2. খণ্ড আৰু ভোটগ্ৰহন কেন্দ্ৰৰ বিৱৰণ																					
খণ্ডৰ অন্তৰ্গত এলেকা সমূহৰ নম্বৰ আৰু নাম																					
1-দলাপানী	<table border="1" style="width: 100%; border-collapse: collapse;"> <tr> <td>মূল চহৰ/গাওঁ</td> <td>: দলাপানী</td> </tr> <tr> <td>ৱাৰ্ড নং</td> <td>:</td> </tr> <tr> <td>ডাকঘৰ</td> <td>: শিলঘাট</td> </tr> <tr> <td>পুলিচ থানা</td> <td>: উলুৱনী অংশ ২</td> </tr> <tr> <td>ব্লক</td> <td>: কলিয়াবৰ</td> </tr> <tr> <td>ৰাজহ চক্ৰ</td> <td>: কলিয়াবৰ</td> </tr> <tr> <td>জিলা</td> <td>: নগাঁও</td> </tr> <tr> <td>পিনকোড</td> <td>: 782143</td> </tr> </table>					মূল চহৰ/গাওঁ	: দলাপানী	ৱাৰ্ড নং	:	ডাকঘৰ	: শিলঘাট	পুলিচ থানা	: উলুৱনী অংশ ২	ব্লক	: কলিয়াবৰ	ৰাজহ চক্ৰ	: কলিয়াবৰ	জিলা	: নগাঁও	পিনকোড	: 782143
মূল চহৰ/গাওঁ	: দলাপানী																				
ৱাৰ্ড নং	:																				
ডাকঘৰ	: শিলঘাট																				
পুলিচ থানা	: উলুৱনী অংশ ২																				
ব্লক	: কলিয়াবৰ																				
ৰাজহ চক্ৰ	: কলিয়াবৰ																				
জিলা	: নগাঁও																				
পিনকোড	: 782143																				
3. ভোটগ্ৰহন কেন্দ্ৰৰ বিৱৰণ																					
ভোটগ্ৰহন কেন্দ্ৰৰ নম্বৰ আৰু নাম :		ভোটগ্ৰহন কেন্দ্ৰৰ প্ৰকাৰ (পুৰুষ/মহিলা/সাধাৰণ)		সাধাৰণ																	
47 - চুলুং প্ৰাইমেৰী স্কুল(বালক) (পূৰ খণ্ড)		খণ্ডৰ অন্তৰ্গত সহায়ক ভোটগ্ৰহন কেন্দ্ৰৰ সংখ্যা :		0																	
ভোটগ্ৰহন কেন্দ্ৰৰ ঠিকনা :																					
চুলুং প্ৰাইমাৰী স্কুল (বালক), কক্ষ নং ১, দলাপানী,নগাঁও, অসম																					
4. ভোটাৰৰ সংখ্যা																					
আৰম্ভনি ক্ৰমিক নং	শেষ ক্ৰমিক নং	মুঠ ভোটাৰ																			
নং		পুৰুষ	মহিলা	৩য় লিঙ্গ	মুঠ																
1	712	332	357	0	689																

নিৰ্বাচক পঞ্জীয়ন বিষয়াৰ স্বাক্ষৰ



Nazri Naksha

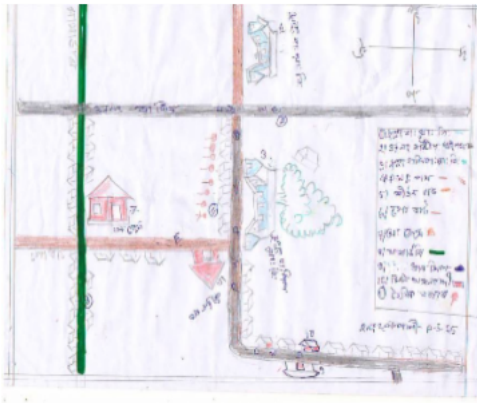

Google Map View

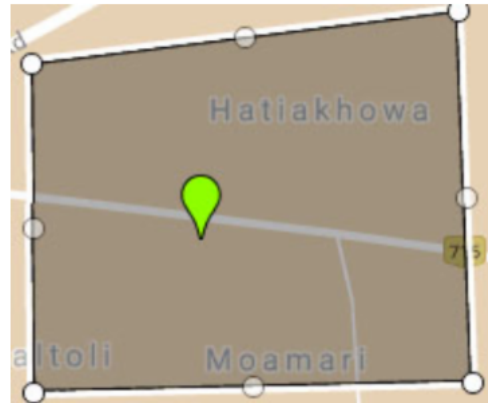

Polling Station Building Front View



ভোটগ্ৰহন কেন্দ্ৰৰ সন্মুখৰ দৃশ্য



Cad View

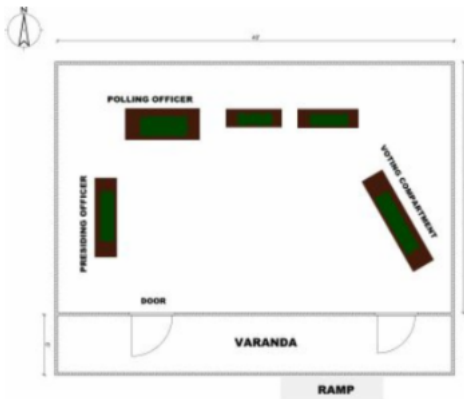

Key MAP View

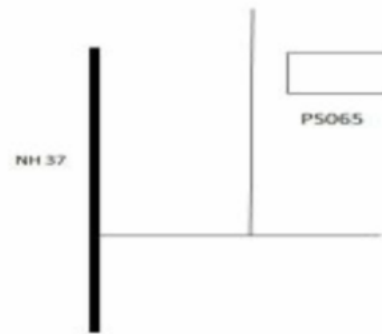



1 নাম : উমা দেবী স্বামীৰ নাম: ভোলা ছেত্ৰী ঘৰ নং : 1 বয়স : 65 লিঙ্গ : মহিলা	BYH5634560 ফটো উপলব্ধ	2 নাম : বঞ্জিত ছেত্ৰী পিতাৰ নাম: ভোলা ছেত্ৰী ঘৰ নং : 1 বয়স : 39 লিঙ্গ : পুৰুষ	BYH5634582 ফটো উপলব্ধ	3 নাম : গংগা দেবী পিতাৰ নাম: ভোলা ছেত্ৰী ঘৰ নং : 1 বয়স : 36 লিঙ্গ : মহিলা	BYH5634606 ফটো উপলব্ধ
4 নাম : দিলিপ কুমাৰ ছেত্ৰী পিতাৰ নাম: ভোলা ছেত্ৰী ঘৰ নং : 1 বয়স : 31 লিঙ্গ : পুৰুষ	BYH1674357 ফটো উপলব্ধ	5 নাম : মঞ্জু দেবী স্বামীৰ নাম: বঞ্জিত ছেত্ৰী ঘৰ নং : 1 বয়স : 32 লিঙ্গ : মহিলা	BYH0253203 ফটো উপলব্ধ	6 নাম : শংকৰ বাহাদুৰ ছেত্ৰী পিতাৰ নাম: পহলমান ছেত্ৰী ঘৰ নং : 2 বয়স : 59 লিঙ্গ : পুৰুষ	BYH5634651 ফটো উপলব্ধ
7 নাম : কে কিল চেত্ৰী পিতাৰ নাম: পহলমান ছেত্ৰী ঘৰ নং : 2 বয়স : 54 লিঙ্গ : পুৰুষ	BYH5634640 ফটো উপলব্ধ	8 নাম : বুপা দেবী স্বামীৰ নাম: কুকিল ছেত্ৰী ঘৰ নং : 2 বয়স : 37 লিঙ্গ : মহিলা	BYH5640175 ফটো উপলব্ধ	9 নাম : প্ৰকাশ ছেত্ৰী পিতাৰ নাম: কুকিল চেত্ৰী ঘৰ নং : 2 বয়স : 22 লিঙ্গ : পুৰুষ	BYH1699776 ফটো উপলব্ধ
10 নাম : জুনমনি ছেত্ৰী স্বামীৰ নাম: শঙ্কৰ বাহাদুৰ ছেত্ৰী ঘৰ নং : 2 বয়স : 50 লিঙ্গ : মহিলা	BYH1640251 ফটো উপলব্ধ	11 নাম : টিকাবাম ছেত্ৰী পিতাৰ নাম: পহলমান ছেত্ৰী ঘৰ নং : 3 বয়স : 57 লিঙ্গ : পুৰুষ	BYH5634673 ফটো উপলব্ধ	12 নাম : সাৰদা দেবী স্বামীৰ নাম: টিকাবাম ছেত্ৰী ঘৰ নং : 3 বয়স : 41 লিঙ্গ : মহিলা	BYH1640320 ফটো উপলব্ধ
13 নাম : পৰিতা ছেত্ৰী পিতাৰ নাম: টিকাবাম ছেত্ৰী ঘৰ নং : 3 বয়স : 28 লিঙ্গ : মহিলা	BYH0192393 ফটো উপলব্ধ	14 নাম : হীমা দেবী পিতাৰ নাম: টিকাবাম ছেত্ৰী ঘৰ নং : 3 বয়স : 27 লিঙ্গ : মহিলা	BYH0385955 ফটো উপলব্ধ	15 নাম : প্ৰশান্ত ছেত্ৰী পিতাৰ নাম: টিকাবাম ছেত্ৰী ঘৰ নং : 3 বয়স : 21 লিঙ্গ : পুৰুষ	YXH0092650 ফটো উপলব্ধ
16 নাম : ঠগবাহাদুৰ ছেত্ৰী পিতাৰ নাম: পহলমান ছেত্ৰী ঘৰ নং : 8 বয়স : 47 লিঙ্গ : পুৰুষ	BYH5634684 ফটো উপলব্ধ	17 নাম : বাধিকা দেবী স্বামীৰ নাম: ঠগ বাহাদুৰ ছেত্ৰী ঘৰ নং : 8 বয়স : 47 লিঙ্গ : মহিলা	BYH5640233 ফটো উপলব্ধ	18 নাম : প্ৰতিমা চেত্ৰী পিতাৰ নাম: ঠগ বাহাদুৰ ছেত্ৰী ঘৰ নং : 4 বয়স : 22 লিঙ্গ : মহিলা	BYH1699602 ফটো উপলব্ধ
19 নাম : দিবাকৰ চেত্ৰী পিতাৰ নাম: ঠগ বাহাদুৰ ছেত্ৰী ঘৰ নং : 4 বয়স : 21 লিঙ্গ : পুৰুষ	BYH1699743 ফটো উপলব্ধ	20 নাম : টংক বাহাদুৰ চেত্ৰী পিতাৰ নাম: পহলমান ছেত্ৰী ঘৰ নং : 5 বয়স : 67 লিঙ্গ : পুৰুষ	BYH5634708 ফটো উপলব্ধ	21 নাম : নৰমায়া দেবী স্বামীৰ নাম: টংক বাহাদুৰ ছেত্ৰী ঘৰ নং : 5 বয়স : 52 লিঙ্গ : মহিলা	BYH5634719 ফটো উপলব্ধ
22 নাম : মহেশ বহৰা পিতাৰ নাম: টংক বহৰা ঘৰ নং : 5 বয়স : 31 লিঙ্গ : পুৰুষ	BYH5640120 ফটো উপলব্ধ	23 নাম : প্ৰদীপ কুমাৰ ছেত্ৰী পিতাৰ নাম: প্ৰেম বাহাদুৰ ছেত্ৰী ঘৰ নং : 6 বয়স : 73 লিঙ্গ : পুৰুষ	BYH5634822 ফটো উপলব্ধ	24 নাম : পাৰ্বতী দেবী স্বামীৰ নাম: মন বাহাদুৰ ছেত্ৰী ঘৰ নং : 6 বয়স : 62 লিঙ্গ : মহিলা	BYH5634753 ফটো উপলব্ধ
25 নাম : অশ্বত্থ ছেত্ৰী স্বামীৰ নাম: প্ৰদীপ কুমাৰ ছেত্ৰী ঘৰ নং : 6 বয়স : 59 লিঙ্গ : মহিলা	BYH5634833 ফটো উপলব্ধ	#2 26 নাম : মনোজ কুমাৰ ছেত্ৰী পিতাৰ নাম: মন বাহাদুৰ ছেত্ৰী ঘৰ নং : 6 বয়স : 48 লিঙ্গ : পুৰুষ	BYH5634764 ফটো উপলব্ধ	27 নাম : বুদ্ধ বাহাদুৰ ছেত্ৰী পিতাৰ নাম: মন বাহাদুৰ ছেত্ৰী ঘৰ নং : 6 বয়স : 43 লিঙ্গ : পুৰুষ	BYH5634797 ফটো উপলব্ধ
#2 28 নাম : দীপক চেত্ৰী পিতাৰ নাম: মনবাহাদুৰ ছেত্ৰী ঘৰ নং : 6 বয়স : 42 লিঙ্গ : পুৰুষ	BYH5634786 ফটো উপলব্ধ	29 নাম : সঞ্জয় চেত্ৰী পিতাৰ নাম: প্ৰদীপ কুমাৰ চেত্ৰী ঘৰ নং : 6 বয়স : 38 লিঙ্গ : পুৰুষ	BYH5634811 ফটো উপলব্ধ	30 নাম : কেদাৰ ছেত্ৰী পিতাৰ নাম: মন বাহাদুৰ ছেত্ৰী ঘৰ নং : 6 বয়স : 36 লিঙ্গ : পুৰুষ	BYH5634800 ফটো উপলব্ধ



31 নাম : মানস ছেত্ৰী পিতাৰ নাম: প্ৰদীপ কুমাৰ ছেত্ৰী ঘৰ নং : ৬ বয়স : 30 লিঙ্গ : পুৰুষ	BYH5634731 ফটো উপলব্ধ	32 নাম : সীতা দেবী স্বামীৰ নাম: বুদ্ধ বাহাদুৰ ছেত্ৰী ঘৰ নং : ৬ বয়স : 29 লিঙ্গ : মহিলা	CQG0131706 ফটো উপলব্ধ	33 নাম : কমলা দেবী স্বামীৰ নাম: বিষ্ণু ছেত্ৰী ঘৰ নং : ৬ বয়স : 53 লিঙ্গ : মহিলা	BYH0344796 ফটো উপলব্ধ
34 নাম : সঞ্জু ছেত্ৰী পিতাৰ নাম: বিষ্ণু ছেত্ৰী ঘৰ নং : 6 বয়স : 27 লিঙ্গ : পুৰুষ	BYH0487314 ফটো উপলব্ধ	35 নাম : নিতা দেবী স্বামীৰ নাম: মনোজ কুমাৰ ছেত্ৰী ঘৰ নং : ৬ বয়স : 42 লিঙ্গ : মহিলা	BYH5640211 ফটো উপলব্ধ	36 নাম : নিশা ছেত্ৰী পিতাৰ নাম: মনোজ কুমাৰ ছেত্ৰী ঘৰ নং : 6(খ) বয়স : 20 লিঙ্গ : মহিলা	YXH0086256 ফটো উপলব্ধ
37 নাম : এগবাহাদুৰ ছেত্ৰী পিতাৰ নাম: মন বাহাদুৰ ছেত্ৰী ঘৰ নং : ৬ বয়স : 44 লিঙ্গ : পুৰুষ	BYH5634775 ফটো উপলব্ধ	38 নাম : বুপা চেত্ৰী স্বামীৰ নাম: এগ বাহাদুৰ ছেত্ৰী ঘৰ নং : ৬ বয়স : 39 লিঙ্গ : মহিলা	BYH5640391 ফটো উপলব্ধ	39 নাম : মীৰা দেবী স্বামীৰ নাম: দীপক ছেত্ৰী ঘৰ নং : ৬ বয়স : 35 লিঙ্গ : মহিলা	BYH0192260 ফটো উপলব্ধ
40 নাম : বিষ্ণু চেত্ৰী পিতাৰ নাম: চন্দ্ৰ বাহাদুৰ চেত্ৰী ঘৰ নং : 6 বয়স : 55 লিঙ্গ : পুৰুষ	BYH0356766 ফটো উপলব্ধ	41 নাম : পদ্মা দেবী স্বামীৰ নাম: নিলকান্ত শৰ্মা ঘৰ নং : ৭ বয়স : 64 লিঙ্গ : মহিলা	BYH5634855 ফটো উপলব্ধ	42 নাম : কৃষ্ণ শৰ্মা পিতাৰ নাম: নিলকান্ত শৰ্মা ঘৰ নং : ৭ বয়স : 37 লিঙ্গ : পুৰুষ	BYH5634866 ফটো উপলব্ধ
43 নাম : বীনা দেবী স্বামীৰ নাম: কৃষ্ণ শৰ্মা ঘৰ নং : ০৭ বয়স : 36 লিঙ্গ : মহিলা	BYH0253591 ফটো উপলব্ধ	44 নাম : প্ৰণৱজ্যোতি শৰ্মা পিতাৰ নাম: কমল চন্দ্ৰ শৰ্মা ঘৰ নং : ৭ বয়স : 27 লিঙ্গ : পুৰুষ	BYH0320564 ফটো উপলব্ধ	45 নাম : মধুস্মিতা দেবী পিতাৰ নাম: কমল চন্দ্ৰ শৰ্মা ঘৰ নং : 7 বয়স : 22 লিঙ্গ : মহিলা	YXH0106997 ফটো উপলব্ধ
46 নাম : ময়ূৰী দেবী পিতাৰ নাম: কমল চন্দ্ৰ শৰ্মা ঘৰ নং : 7 বয়স : 21 লিঙ্গ : মহিলা	YXH0052571 ফটো উপলব্ধ	47 নাম : শিৱ প্ৰসাদ শৰ্মা পিতাৰ নাম: দেবীপ্ৰসাদ শৰ্মা ঘৰ নং : 7 বয়স : 68 লিঙ্গ : পুৰুষ	BYH5736072 ফটো উপলব্ধ	48 নাম : ভূমেশ্বৰী দেবী স্বামীৰ নাম: শিৱ প্ৰসাদ শৰ্মা ঘৰ নং : 7 বয়স : 53 লিঙ্গ : মহিলা	BYH5736083 ফটো উপলব্ধ
49 নাম : দীপজ্যোতি শৰ্মা পিতাৰ নাম: শিৱ প্ৰসাদ শৰ্মা ঘৰ নং : 7 বয়স : 28 লিঙ্গ : পুৰুষ	BYH0218636 ফটো উপলব্ধ	50 নাম : নয়নজ্যোতি শৰ্মা পিতাৰ নাম: শিৱ প্ৰসাদ শৰ্মা ঘৰ নং : 7 বয়স : 27 লিঙ্গ : পুৰুষ	BYH0321455 ফটো উপলব্ধ	51 নাম : দুৰ্গা দেবী স্বামীৰ নাম: কমল চন্দ্ৰ শৰ্মা ঘৰ নং : ৭ বয়স : 50 লিঙ্গ : মহিলা	BYH5736107 ফটো উপলব্ধ
52 নাম : বাধিকা দেবী স্বামীৰ নাম: নাৰদমুনি শৰ্মা ঘৰ নং : ৮ বয়স : 59 লিঙ্গ : মহিলা	BYH5634888 ফটো উপলব্ধ	R 53 নাম : বঞ্জু দেবী মাতৃৰ নাম: বাধিকা দেবী ঘৰ নং : ৮ বয়স : ৪৭ লিঙ্গ : মহিলা	BYH5634899 ফটো উপলব্ধ	R 54 নাম : সংগিতা দেবী পিতাৰ নাম: নাৰদমুনি শৰ্মা ঘৰ নং : ৮ বয়স : ৪২ লিঙ্গ : মহিলা	BYH5640346 ফটো উপলব্ধ
55 নাম : দুৰ্গা দেবী স্বামীৰ নাম: হৰিপ্ৰসাদ শৰ্মা ঘৰ নং : ৯ বয়স : 92 লিঙ্গ : মহিলা	BYH5634902 ফটো উপলব্ধ	56 নাম : ললীতা দেবী পিতাৰ নাম: হৰিপ্ৰসাদ শৰ্মা ঘৰ নং : ৯ বয়স : 61 লিঙ্গ : মহিলা	BYH5634924 ফটো উপলব্ধ	57 নাম : ৰেখা দেবী চেত্ৰী স্বামীৰ নাম: ধনপতি শৰ্মা ঘৰ নং : ৯ বয়স : 41 লিঙ্গ : মহিলা	BYH0562868 ফটো উপলব্ধ
58 নাম : ধনপতি শৰ্মা পিতাৰ নাম: হৰি প্ৰসাদ শৰ্মা ঘৰ নং : ৯ বয়স : 39 লিঙ্গ : পুৰুষ	BYH5634935 ফটো উপলব্ধ	59 নাম : প্ৰেম শৰ্মা পিতাৰ নাম: মাত্ৰলাল শৰ্মা ঘৰ নং : ৯ বয়স : 55 লিঙ্গ : পুৰুষ	BYH0562694 ফটো উপলব্ধ	60 নাম : গনেশ শৰ্মা পিতাৰ নাম: প্ৰেম শৰ্মা ঘৰ নং : ৯ বয়স : 24 লিঙ্গ : পুৰুষ	BYH0562702 ফটো উপলব্ধ



61 নাম : দুৰ্গা দেবী স্বামীৰ নাম : গনেশ শৰ্মা ঘৰ নং : 9 ক বয়স : 24 লিঙ্গ : মহিলা	GLK1361062 ফটো উপলব্ধ	62 নাম : হেমসাগৰ শৰ্মা পিতাৰ নাম : পুষ্পৰাজ শৰ্মা ঘৰ নং : 9 খ বয়স : 20 লিঙ্গ : পুৰুষ	YXH0002444 ফটো উপলব্ধ	63 নাম : পুষ্পৰাজ শৰ্মা পিতাৰ নাম : হৰিপ্রসাদ শৰ্মা ঘৰ নং : 9 খ বয়স : 56 লিঙ্গ : পুৰুষ	BYH5634913 ফটো উপলব্ধ
64 নাম : নিৰ্মলা দেবী স্বামীৰ নাম : পুষ্পৰাজ শৰ্মা ঘৰ নং : 9 খ বয়স : 46 লিঙ্গ : মহিলা	BYH5634946 ফটো উপলব্ধ	65 নাম : অনিতা সিংহ স্বামীৰ নাম : প্রদীপ সিংহ ঘৰ নং : 10 বয়স : 44 লিঙ্গ : মহিলা	BYH5634968 ফটো উপলব্ধ	66 নাম : পংকজ সিংহ পিতাৰ নাম : প্রদীপ সিংহ ঘৰ নং : 10 বয়স : 27 লিঙ্গ : পুৰুষ	BYH0159137 ফটো উপলব্ধ
67 নাম : বৃষ্ণী দাস সিংহ স্বামীৰ নাম : পংকজ সিংহ ঘৰ নং : 10 বয়স : 24 লিঙ্গ : মহিলা	BYH0487348 ফটো উপলব্ধ	68 নাম : মালতি সিংহ স্বামীৰ নাম : সিৰিষ সিংহ ঘৰ নং : 11 বয়স : 77 লিঙ্গ : মহিলা	BYH5634980 ফটো উপলব্ধ	69 নাম : বিশ্বনাথ সিংহ পিতাৰ নাম : চিৰিষ সিংহ ঘৰ নং : 11 বয়স : 57 লিঙ্গ : পুৰুষ	BYH5634991 ফটো উপলব্ধ
70 নাম : সন্তু সিংহ পিতাৰ নাম : চিৰিষ সিংহ ঘৰ নং : 11 বয়স : 52 লিঙ্গ : পুৰুষ	BYH5635018 ফটো উপলব্ধ	71 নাম : সবিতা সিংহ স্বামীৰ নাম : বিশ্বনাথ সিংহ ঘৰ নং : 11 বয়স : 44 লিঙ্গ : মহিলা	BYH5635007 ফটো উপলব্ধ	72 নাম : ফেলনি সিংহ স্বামীৰ নাম : সন্তু সিংহ ঘৰ নং : 11 বয়স : 42 লিঙ্গ : মহিলা	BYH5635029 ফটো উপলব্ধ
73 নাম : সঞ্জিৎ সিংহ পিতাৰ নাম : সন্তু সিংহ ঘৰ নং : 11 বয়স : 28 লিঙ্গ : পুৰুষ	BYH0003558 ফটো উপলব্ধ	74 নাম : সজিত সিংহ পিতাৰ নাম : সন্তু সিংহ ঘৰ নং : 11 বয়স : 28 লিঙ্গ : পুৰুষ	BYH0191932 ফটো উপলব্ধ	75 নাম : সুস্মা সিংহ পিতাৰ নাম : সন্তু সিংহ ঘৰ নং : 11 বয়স : 26 লিঙ্গ : মহিলা	BYH0607416 ফটো উপলব্ধ
76 নাম : বানা সিংহা পিতাৰ নাম : বিশ্বনাথ সিংহা ঘৰ নং : 11 বয়স : 23 লিঙ্গ : পুৰুষ	BYH1702521 ফটো উপলব্ধ	D 77 নাম : অৰ্জুন সিংহ পিতাৰ নাম : সিৰিষ সিংহ ঘৰ নং : 11 গ বয়স : 50 লিঙ্গ : পুৰুষ	BYH5635030 ফটো উপলব্ধ	78 নাম : স্বপন সিংহ পিতাৰ নাম : সিৰিষ সিংহ ঘৰ নং : 11 খ বয়স : 47 লিঙ্গ : পুৰুষ	BYH5635041 ফটো উপলব্ধ
79 নাম : শিবানী বৰ্মন সিংহ স্বামীৰ নাম : স্বপন সিংহ ঘৰ নং : 11 খ বয়স : 26 লিঙ্গ : মহিলা	BYH0386516 ফটো উপলব্ধ	80 নাম : পৰিতোষ বৰ্মন পিতাৰ নাম : বিষ্ণু বৰ্মন ঘৰ নং : 12 বয়স : 57 লিঙ্গ : পুৰুষ	BYH5635074 ফটো উপলব্ধ	81 নাম : মায়ী বানী চাহানী স্বামীৰ নাম : বিনন চাহানী ঘৰ নং : 12 বয়স : 55 লিঙ্গ : মহিলা	BYH5635234 ফটো উপলব্ধ
82 নাম : য়োতনা বৰ্মন স্বামীৰ নাম : নৰেন্দ্ৰ বৰ্মন ঘৰ নং : 13 বয়স : 49 লিঙ্গ : মহিলা	BYH5635096 ফটো উপলব্ধ	83 নাম : বাপন বৰ্মন মাতৃৰ নাম : জ্যোপ্না বৰ্মন ঘৰ নং : 13 বয়স : 31 লিঙ্গ : পুৰুষ	BYH0108027 ফটো উপলব্ধ	84 নাম : বঙ্কন বৰ্মন অন্যান্য : জ্যোনা বৰ্মন ঘৰ নং : 13 বয়স : 26 লিঙ্গ : পুৰুষ	BYH0323659 ফটো উপলব্ধ
D 85 নাম : মনমোহন বৰ্মন পিতাৰ নাম : বিপিন ঘৰ নং : 18 বয়স : 89 লিঙ্গ : মহিলা	BYH5635110 ফটো উপলব্ধ	D 86 নাম : জামিনী বৰ্মন স্বামীৰ নাম : মনমোহন বৰ্মন ঘৰ নং : 18 বয়স : 77 লিঙ্গ : মহিলা	BYH5635121 ফটো উপলব্ধ	D 87 নাম : সুকুমাৰ বৰ্মন পিতাৰ নাম : মনমোহন বৰ্মন ঘৰ নং : 18 বয়স : 55 লিঙ্গ : পুৰুষ	BYH5635132 ফটো উপলব্ধ
88 নাম : সাধনা বৰ্মন পিতাৰ নাম : মনমোহন বৰ্মন ঘৰ নং : 18 বয়স : 39 লিঙ্গ : মহিলা	BYH5635143 ফটো উপলব্ধ	89 নাম : পাৰ্থনা বৰ্মন স্বামীৰ নাম : মনমোহন বৰ্মন ঘৰ নং : 18 বয়স : 33 লিঙ্গ : মহিলা	BYH0167478 ফটো উপলব্ধ	90 নাম : বাণী দাস স্বামীৰ নাম : সুনীল দাস ঘৰ নং : 18 বয়স : 52 লিঙ্গ : মহিলা	BYH5635165 ফটো উপলব্ধ



91 নাম : প্ৰনয় দাস পিতাৰ নাম: সুনীল দাস ঘৰ নং : ১৫ বয়স : 31 লিঙ্গ : পুৰুষ	BYH5640482 ফটো উপলব্ধ	92 নাম : চন্দন দাস পিতাৰ নাম: সুনীল দাস ঘৰ নং : ১৫ বয়স : 27 লিঙ্গ : পুৰুষ	BYH0253443 ফটো উপলব্ধ	D 93 নাম : বিনদিনী দাস স্বামীৰ নাম: শশী দাস ঘৰ নং : ১৬ বয়স : 78 লিঙ্গ : মহিলা	BYH5635201 ফটো উপলব্ধ
94 নাম : সন্ধ্যা দাস পিতাৰ নাম: শশী দাস ঘৰ নং : 16 বয়স : 45 লিঙ্গ : মহিলা	BYH0487413 ফটো উপলব্ধ	95 নাম : দিপক চাহানী মাতৃৰ নাম: মায়াবানী দাস ঘৰ নং : 17 ক বয়স : 30 লিঙ্গ : পুৰুষ	BYH0255463 ফটো উপলব্ধ	96 নাম : বেন ৰাজভৰ স্বামীৰ নাম: দীপক চাহানী ঘৰ নং : 17 ক বয়স : 25 লিঙ্গ : মহিলা	BYH1718352 ফটো উপলব্ধ
D 97 নাম : মঙ্গলী দাস স্বামীৰ নাম: অনিল দাস ঘৰ নং : ১৮ বয়স : 72 লিঙ্গ : মহিলা	BYH5635245 ফটো উপলব্ধ	98 নাম : স্বপন দাস পিতাৰ নাম: অনিল দাস ঘৰ নং : ১৮ বয়স : 45 লিঙ্গ : পুৰুষ	BYH5635256 ফটো উপলব্ধ	99 নাম : তপন দাস পিতাৰ নাম: অনিল দাস ঘৰ নং : ১৮ বয়স : 42 লিঙ্গ : পুৰুষ	BYH5635267 ফটো উপলব্ধ
100 নাম : পিংকি দাস স্বামীৰ নাম: তপন দাস ঘৰ নং : ১৮ বয়স : 32 লিঙ্গ : মহিলা	BYH0254706 ফটো উপলব্ধ	101 নাম : সুনীল দাস পিতাৰ নাম: যদুৰাম দাস ঘৰ নং : ১৯ বয়স : 65 লিঙ্গ : পুৰুষ	BYH5635290 ফটো উপলব্ধ	102 নাম : সুমতী দাস স্বামীৰ নাম: সুনীল দাস ঘৰ নং : ১৯ বয়স : 57 লিঙ্গ : মহিলা	BYH5635303 ফটো উপলব্ধ
103 নাম : ৰবিন দাস পিতাৰ নাম: সুনীল দাস ঘৰ নং : ১৯ বয়স : 35 লিঙ্গ : পুৰুষ	BYH5640471 ফটো উপলব্ধ	104 নাম : টুম্পা সিংহ দাস স্বামীৰ নাম: ৰবিন দাস ঘৰ নং : ১৯ বয়স : 34 লিঙ্গ : মহিলা	BYH0385625 ফটো উপলব্ধ	105 নাম : অজয় দাস পিতাৰ নাম: সুনীল দাস ঘৰ নং : ১৯ বয়স : 28 লিঙ্গ : পুৰুষ	BYH0253419 ফটো উপলব্ধ
106 নাম : কাজল দাস স্বামীৰ নাম: সুনীল দাস ঘৰ নং : 19 ক বয়স : 49 লিঙ্গ : মহিলা	BYH5635314 ফটো উপলব্ধ	107 নাম : বিজয় দাস পিতাৰ নাম: সুনীল দাস ঘৰ নং : 19 ক বয়স : 28 লিঙ্গ : পুৰুষ	BYH0025569 ফটো উপলব্ধ	108 নাম : সুস্মিতা চাহানী স্বামীৰ নাম: বিজয় দাস ঘৰ নং : 19 ক বয়স : 22 লিঙ্গ : মহিলা	YXH0101980 ফটো উপলব্ধ
109 নাম : মৌচুমী দাস পিতাৰ নাম: সুনীল দাস ঘৰ নং : 19 ক বয়স : 19 লিঙ্গ : মহিলা	YXH0101964 ফটো উপলব্ধ	110 নাম : ৰাধিকা দেবী স্বামীৰ নাম: হৰিন্দ্ৰ ৰাজভৰ ঘৰ নং : ২০ বয়স : 52 লিঙ্গ : মহিলা	BYH5635325 ফটো উপলব্ধ	111 নাম : বাবুৰাম ৰাজভৰ পিতাৰ নাম: হৰিন্দ্ৰ ৰাজভৰ ঘৰ নং : ২০ বয়স : 37 লিঙ্গ : পুৰুষ	BYH5635336 ফটো উপলব্ধ
112 নাম : মন্ট ৰাজভৰ পিতাৰ নাম: হৰিন্দ্ৰ ৰাজভৰ ঘৰ নং : ২০ বয়স : 27 লিঙ্গ : পুৰুষ	BYH0191890 ফটো উপলব্ধ	113 নাম : বৃধ ৰাজভৰ পিতাৰ নাম: হৰিন্দ্ৰ ৰাজভৰ ঘৰ নং : 20 বয়স : 25 লিঙ্গ : পুৰুষ	BYH0487298 ফটো উপলব্ধ	114 নাম : লাডুৰাম ৰাজভৰ পিতাৰ নাম: হৰিন্দ্ৰ ৰাজভৰ ঘৰ নং : ২০ ক বয়স : 29 লিঙ্গ : পুৰুষ	BYH0025429 ফটো উপলব্ধ
115 নাম : গীতা দেবী স্বামীৰ নাম: লাডুৰাম ৰাজভৰ ঘৰ নং : 20 ক বয়স : 27 লিঙ্গ : মহিলা	BYH0487306 ফটো উপলব্ধ	116 নাম : দীপনাৰায়ণ ৰাজভৰ পিতাৰ নাম: মোনাৰিকা ৰাজভৰ ঘৰ নং : 20 খ বয়স : 39 লিঙ্গ : পুৰুষ	BYH0429274 ফটো উপলব্ধ	117 নাম : বুমা ৰাজভৰ স্বামীৰ নাম: দীপ নাৰায়ণ ৰাজভৰ ঘৰ নং : 20 খ বয়স : 32 লিঙ্গ : মহিলা	DLQ1548078 ফটো উপলব্ধ
118 নাম : বাবুল দাস পিতাৰ নাম: বিধুভূষণ দাস ঘৰ নং : ২২ বয়স : 41 লিঙ্গ : পুৰুষ	BYH5635370 ফটো উপলব্ধ	119 নাম : চৰিতা দাস স্বামীৰ নাম: বাবুল দাস ঘৰ নং : ২২ বয়স : 37 লিঙ্গ : মহিলা	BYH5635392 ফটো উপলব্ধ	120 নাম : দুলাল দাস পিতাৰ নাম: বিধুভূষণ দাস ঘৰ নং : ২২ বয়স : 36 লিঙ্গ : পুৰুষ	BYH5635381 ফটো উপলব্ধ



121 নাম : নিজেদা দাস পিতাৰ নাম: সুভাষ দাস ঘৰ নং : ২২ বয়স : 22 লিঙ্গ : পুৰুষ	BYH0430355 ফটো উপলব্ধ	122 নাম : মঞ্জু দাস স্বামীৰ নাম: সুভাষ দাস ঘৰ নং : 22 ক বয়স : 44 লিঙ্গ : মহিলা	BYH0182428 ফটো উপলব্ধ	123 নাম : সুভাষ দাস পিতাৰ নাম: বিধুভূষণ দাস ঘৰ নং : 22 ক বয়স : 44 লিঙ্গ : পুৰুষ	BYH5635369 ফটো উপলব্ধ
124 নাম : সুধীৰ দাস পিতাৰ নাম: বিধুভূষণ দাস ঘৰ নং : ২৩ বয়স : 52 লিঙ্গ : পুৰুষ	BYH5635405 ফটো উপলব্ধ	125 নাম : বৰ্ণাৰানী দাস স্বামীৰ নাম: সুধীৰ দাস ঘৰ নং : ২৩ বয়স : 47 লিঙ্গ : মহিলা	BYH5635416 ফটো উপলব্ধ	126 নাম : বিনয় দাস পিতাৰ নাম: সুধীৰ দাস ঘৰ নং : 23 খ বয়স : 33 লিঙ্গ : পুৰুষ	BYH1640182 ফটো উপলব্ধ
127 নাম : বেখামনি বিশ্বাস স্বামীৰ নাম: বিনয় দাস ঘৰ নং : 23 খ বয়স : 29 লিঙ্গ : মহিলা	BYH0253260 ফটো উপলব্ধ	128 নাম : বিনয় দাস পিতাৰ নাম: সুধীৰ দাস ঘৰ নং : 23 গ বয়স : 31 লিঙ্গ : পুৰুষ	BYH1640193 ফটো উপলব্ধ	129 নাম : চুমা দাস স্বামীৰ নাম: বিনয় দাস ঘৰ নং : 23 গ বয়স : 27 লিঙ্গ : মহিলা	BYH0253252 ফটো উপলব্ধ
130 নাম : প্ৰণয় দাস পিতাৰ নাম: সুধীৰ দাস ঘৰ নং : ২৩ ক বয়স : 29 লিঙ্গ : পুৰুষ	BYH1640206 ফটো উপলব্ধ	131 নাম : বুমা দাস স্বামীৰ নাম: প্ৰণয় দাস ঘৰ নং : ২৩ ক বয়স : 28 লিঙ্গ : মহিলা	BYH0253245 ফটো উপলব্ধ	132 নাম : পূৰ্ণিমা দাস স্বামীৰ নাম: কৃষ্ণৰাজ দাস ঘৰ নং : ২৪ বয়স : 41 লিঙ্গ : মহিলা	BYH5635427 ফটো উপলব্ধ
133 নাম : বঙ্গন দাস পিতাৰ নাম: কৃষ্ণ নমোদাস ঘৰ নং : ২৪ বয়স : 26 লিঙ্গ : পুৰুষ	BYH0254524 ফটো উপলব্ধ	134 নাম : চন্দন দাস পিতাৰ নাম: কৃষ্ণ দাস ঘৰ নং : 24 ক বয়স : 30 লিঙ্গ : পুৰুষ	BYH0045187 ফটো উপলব্ধ	135 নাম : প্ৰিয়ংকা দাস স্বামীৰ নাম: চন্দন দাস ঘৰ নং : 24 ক বয়স : 24 লিঙ্গ : মহিলা	BYH0487405 ফটো উপলব্ধ
136 নাম : সন্ধ্যাৰানী দাস স্বামীৰ নাম: সুধীৰ দাস ঘৰ নং : ২৫ বয়স : 72 লিঙ্গ : মহিলা	BYH5635438 ফটো উপলব্ধ	137 নাম : আৰধন দাস পিতাৰ নাম: সুধীৰ দাস ঘৰ নং : ২৫ বয়স : 44 লিঙ্গ : পুৰুষ	BYH5635449 ফটো উপলব্ধ	138 নাম : বিশ্বজীত দাস পিতাৰ নাম: সুধীৰ দাস ঘৰ নং : ২৫ বয়স : 31 লিঙ্গ : পুৰুষ	BYH5640108 ফটো উপলব্ধ
139 নাম : তৰুবালা পণ্ডিত স্বামীৰ নাম: অশ্বিনী পণ্ডিত ঘৰ নং : ২৬ বয়স : 82 লিঙ্গ : মহিলা	BYH5635461 ফটো উপলব্ধ	140 নাম : মামনি দেৱনাথ পণ্ডিত স্বামীৰ নাম: মহাদেব পণ্ডিত ঘৰ নং : ২৬ ক বয়স : 39 লিঙ্গ : মহিলা	BYH0192021 ফটো উপলব্ধ	141 নাম : ডিব্বেশ্বৰী দেবী পিতাৰ নাম: সোমনাথ শৰ্মা ঘৰ নং : 26 খ বয়স : 21 লিঙ্গ : মহিলা	YXH0089904 ফটো উপলব্ধ
142 নাম : সোমনাথ শৰ্মা পিতাৰ নাম: পৰশুৰাম শৰ্মা ঘৰ নং : 26 খ বয়স : 48 লিঙ্গ : পুৰুষ	BYH0356790 ফটো উপলব্ধ	143 নাম : দুৰ্গা দেবী স্বামীৰ নাম: সোমনাথ শৰ্মা ঘৰ নং : 26 খ বয়স : 44 লিঙ্গ : মহিলা	BYH0356782 ফটো উপলব্ধ	144 নাম : প্ৰমোদ দাস পিতাৰ নাম: ক্ষিতিশ দাস ঘৰ নং : ২৭ বয়স : 59 লিঙ্গ : পুৰুষ	BYH5635494 ফটো উপলব্ধ
145 নাম : বানী দাস পিতাৰ নাম: ক্ষিতিশ দাস ঘৰ নং : ২৭ বয়স : 49 লিঙ্গ : মহিলা	BYH5635530 ফটো উপলব্ধ	146 নাম : পূৰ্ণিমা দাস স্বামীৰ নাম: প্ৰমোদ দাস ঘৰ নং : ২৭ বয়স : 47 লিঙ্গ : মহিলা	BYH5635507 ফটো উপলব্ধ	147 নাম : নাৰায়ন দাস মাতৃৰ নাম: কৃষ্ণ দাস ঘৰ নং : ২৭ বয়স : 32 লিঙ্গ : পুৰুষ	BYH5640404 ফটো উপলব্ধ
148 নাম : মমতা দাস পিতাৰ নাম: প্ৰমোদ দাস ঘৰ নং : 27 বয়স : 24 লিঙ্গ : মহিলা	BYH0487397 ফটো উপলব্ধ	149 নাম : জয়ন্ত দাস পিতাৰ নাম: প্ৰমোদ দাস ঘৰ নং : 27 বয়স : 21 লিঙ্গ : পুৰুষ	BYH1694900 ফটো উপলব্ধ	150 নাম : দিপা দাস পিতাৰ নাম: প্ৰমোদ দাস ঘৰ নং : 27 বয়স : 19 লিঙ্গ : মহিলা	YXH0125542 ফটো উপলব্ধ



151 নাম : সন্তোষ দাস পিতাৰ নাম: ৰমেশ দাস ঘৰ নং : ২৭ক বয়স : 69 লিঙ্গ : পুৰুষ	BYH5740885 ফটো উপলব্ধ	152 নাম : সৰস্বতী দাস স্বামীৰ নাম: সন্তোষ দাস ঘৰ নং : ২৭ক বয়স : 59 লিঙ্গ : মহিলা	BYH5740896 ফটো উপলব্ধ	153 নাম : ৰুমা দাস পিতাৰ নাম: সন্তোষ দাস ঘৰ নং : ২৭ক বয়স : 34 লিঙ্গ : মহিলা	BYH5740910 ফটো উপলব্ধ
154 নাম : মিঠন দাস পিতাৰ নাম: সন্তোষ দাস ঘৰ নং : 27 খ বয়স : 40 লিঙ্গ : পুৰুষ	BYH5740909 ফটো উপলব্ধ	155 নাম : ৰিতা দেবী স্বামীৰ নাম: নেত্ৰ শৰ্মা ঘৰ নং : 27 খ বয়স : 30 লিঙ্গ : মহিলা	BYH0356816 ফটো উপলব্ধ	156 নাম : নেত্ৰ শৰ্মা পিতাৰ নাম: পৰশুৰাম শৰ্মা ঘৰ নং : 27 খ বয়স : 42 লিঙ্গ : পুৰুষ	BYH0356808 ফটো উপলব্ধ
157 নাম : অধীৰ দাস পিতাৰ নাম: ক্ষিতিশ দাস ঘৰ নং : 52 বয়স : 52 লিঙ্গ : পুৰুষ	BYH5635518 ফটো উপলব্ধ	158 নাম : চম্পা দাস স্বামীৰ নাম: অধীৰ দাস ঘৰ নং : 35 বয়স : 35 লিঙ্গ : মহিলা	BYH5640244 ফটো উপলব্ধ	159 নাম : কফুলা বৰ্মন স্বামীৰ নাম: মদন ৰায় ঘৰ নং : 65 বয়স : 65 লিঙ্গ : মহিলা	BYH5640164 ফটো উপলব্ধ
160 নাম : সুবোধ দাস পিতাৰ নাম: ক্ষিতিশ দাস ঘৰ নং : ২৮ বয়স : 65 লিঙ্গ : পুৰুষ	BYH5635541 ফটো উপলব্ধ	161 নাম : উষা দাস স্বামীৰ নাম: সুবোধ দাস ঘৰ নং : ২৮ বয়স : 57 লিঙ্গ : মহিলা	BYH5635552 ফটো উপলব্ধ	162 নাম : বিনয় দাস পিতাৰ নাম: সুবোধ দাস ঘৰ নং : ২৮ বয়স : 35 লিঙ্গ : পুৰুষ	BYH5635574 ফটো উপলব্ধ
163 নাম : পিংকি দাস পিতাৰ নাম: সুবোধ দাস ঘৰ নং : ২৮ বয়স : 33 লিঙ্গ : মহিলা	BYH5635585 ফটো উপলব্ধ	164 নাম : জীবন দাস পিতাৰ নাম: সুবোধ দাস ঘৰ নং : 28ক বয়স : 35 লিঙ্গ : পুৰুষ	BYH5635563 ফটো উপলব্ধ	165 নাম : ৰুমা দাস স্বামীৰ নাম: জীবন দাস ঘৰ নং : 28ক বয়স : 33 লিঙ্গ : মহিলা	BYH0563916 ফটো উপলব্ধ
D 166 নাম : কমলা দাস স্বামীৰ নাম: জলধৰ দাস ঘৰ নং : ২৯ বয়স : 94 লিঙ্গ : মহিলা	BYH5635596 ফটো উপলব্ধ	167 নাম : অজিত দাস পিতাৰ নাম: অক্ষয় দাস ঘৰ নং : ২৯ বয়স : 37 লিঙ্গ : পুৰুষ	BYH5635609 ফটো উপলব্ধ	R 168 নাম : দিলীপ বৰা দাস স্বামীৰ নাম: অজিত দাস ঘৰ নং : 29 বয়স : 24 লিঙ্গ : মহিলা	BYH0487330 ফটো উপলব্ধ
D 169 নাম : দিলীপ দাস পিতাৰ নাম: জগবন্ধু দাস ঘৰ নং : ৩০ বয়স : 45 লিঙ্গ : পুৰুষ	BYH5635610 ফটো উপলব্ধ	170 নাম : নিবারণী দাস স্বামীৰ নাম: দিলীপ দাস ঘৰ নং : ৩০ বয়স : 37 লিঙ্গ : মহিলা	BYH5635621 ফটো উপলব্ধ	171 নাম : বিজয় দাস পিতাৰ নাম: জগবন্ধু দাস ঘৰ নং : 30 ক বয়স : 42 লিঙ্গ : পুৰুষ	BYH5635632 ফটো উপলব্ধ
172 নাম : ফালনী দাস স্বামীৰ নাম: বিজয় দাস ঘৰ নং : 30 ক বয়স : 28 লিঙ্গ : মহিলা	BYH0051359 ফটো উপলব্ধ	D 173 নাম : প্ৰদীপ দাস পিতাৰ নাম: যোগেন দাস ঘৰ নং : ৩২ বয়স : 47 লিঙ্গ : পুৰুষ	BYH5635676 ফটো উপলব্ধ	D 174 নাম : তকন দাস পিতাৰ নাম: যোগেন দাস ঘৰ নং : ৩২ বয়স : 40 লিঙ্গ : পুৰুষ	BYH5635698 ফটো উপলব্ধ
175 নাম : সুমিত্ৰা দাস স্বামীৰ নাম: প্ৰদীপ দাস ঘৰ নং : ৩২ বয়স : 40 লিঙ্গ : মহিলা	BYH5635701 ফটো উপলব্ধ	176 নাম : ধনজয় দাস মাতৃৰ নাম: চুমিত্ৰা দাস ঘৰ নং : ৩২ বয়স : 22 লিঙ্গ : পুৰুষ	BYH0430256 ফটো উপলব্ধ	177 নাম : চানমতীয়া কৈয়ৰী স্বামীৰ নাম: বৃজকুমাৰ কৈৰী ঘৰ নং : ৩৩ বয়স : 62 লিঙ্গ : মহিলা	BYH5635712 ফটো উপলব্ধ
178 নাম : ৰাজ কৈৰী পিতাৰ নাম: ব্ৰিজকুমাৰ কৈৰী ঘৰ নং : ৩৩ বয়স : 34 লিঙ্গ : পুৰুষ	BYH5635734 ফটো উপলব্ধ	179 নাম : ৰুক্মিণী কৈৰী পিতাৰ নাম: বিৰাজ কুমাৰ কৈৰী ঘৰ নং : ৩৩ বয়স : 29 লিঙ্গ : মহিলা	BYH5640380 ফটো উপলব্ধ	180 নাম : সঞ্জু কুমাৰী সিং কৈৰী স্বামীৰ নাম: ৰাজদীপ কৈৰী ঘৰ নং : ৩৩ বয়স : 27 লিঙ্গ : মহিলা	BYH0385989 ফটো উপলব্ধ



181 নাম : ৰাজদীপ কৈৰী পিতাৰ নাম: বিৰাজকুমাৰ কৈৰী ঘৰ নং : 33 ক বয়স : 30 লিঙ্গ : পুৰুষ	BYH0197137 ফটো উপলব্ধ	182 নাম : চন্দন কৈৰী পিতাৰ নাম: জয়কুমাৰ কৈৰী ঘৰ নং : 38 বয়স : 26 লিঙ্গ : পুৰুষ	BYH0253096 ফটো উপলব্ধ	183 নাম : আনিশা দেবী পিতাৰ নাম: জয়কুমাৰ কৈৰী ঘৰ নং : 38 বয়স : 23 লিঙ্গ : মহিলা	BYH0430306 ফটো উপলব্ধ
R 184 নাম : শিবকুমাৰ কৈৰী পিতাৰ নাম: ৰামজী কৈৰী ঘৰ নং : 35 বয়স : 52 লিঙ্গ : পুৰুষ	BYH5635778 ফটো উপলব্ধ	185 নাম : ৰাজকুমাৰ কৈৰী পিতাৰ নাম: ৰামজী কৈৰী ঘৰ নং : 35 বয়স : 49 লিঙ্গ : পুৰুষ	BYH5635790 ফটো উপলব্ধ	R 186 নাম : দেবন্তী দেবী স্বামীৰ নাম: শিবকুমাৰ কৈৰী ঘৰ নং : 35 বয়স : 45 লিঙ্গ : মহিলা	BYH5635789 ফটো উপলব্ধ
187 নাম : ৰাজকুমাৰী কৈৰী স্বামীৰ নাম: ৰাজকুমাৰ কৈৰী ঘৰ নং : 35 বয়স : 44 লিঙ্গ : মহিলা	BYH5635803 ফটো উপলব্ধ	188 নাম : তাৰা কৈৰী স্বামীৰ নাম: নন্দকুমাৰ কৈৰী ঘৰ নং : 35 বয়স : 35 লিঙ্গ : মহিলা	BYH5640368 ফটো উপলব্ধ	189 নাম : ৰিকি কৈৰী পিতাৰ নাম: ৰাজকুমাৰ কৈৰী ঘৰ নং : 35 বয়স : 27 লিঙ্গ : পুৰুষ	BYH0191924 ফটো উপলব্ধ
190 নাম : পূজা দেবী কৈৰী পিতাৰ নাম: ৰাজকুমাৰ কৈৰী ঘৰ নং : 35 বয়স : 23 লিঙ্গ : মহিলা	BYH0607424 ফটো উপলব্ধ	191 নাম : পবন কুমাৰ কৈৰী পিতাৰ নাম: ৰামজী কৈৰী ঘৰ নং : 35 বয়স : 46 লিঙ্গ : পুৰুষ	BYH5635825 ফটো উপলব্ধ	192 নাম : নন্দ কুমাৰ কৈৰী পিতাৰ নাম: ৰামজী কৈৰী ঘৰ নং : 35 বয়স : 45 লিঙ্গ : পুৰুষ	BYH5635814 ফটো উপলব্ধ
193 নাম : শুনাইনা সিং স্বামীৰ নাম: পবন কুমাৰ কৈৰী ঘৰ নং : 35 বয়স : 32 লিঙ্গ : মহিলা	BYH0059196 ফটো উপলব্ধ	194 নাম : কাশীনাথ শৰ্মা পিতাৰ নাম: জয়নাৰায়ণ শৰ্মা ঘৰ নং : 36 বয়স : 78 লিঙ্গ : পুৰুষ	BYH5635847 ফটো উপলব্ধ	195 নাম : পবিত্ৰা দেবী স্বামীৰ নাম: কাশীনাথ শৰ্মা ঘৰ নং : 36 বয়স : 65 লিঙ্গ : মহিলা	BYH5635858 ফটো উপলব্ধ
196 নাম : নাৰায়ন শৰ্মা পিতাৰ নাম: কাশীনাথ শৰ্মা ঘৰ নং : 36 বয়স : 43 লিঙ্গ : পুৰুষ	BYH5635869 ফটো উপলব্ধ	197 নাম : ভোলা শৰ্মা পিতাৰ নাম: কাশীনাথ শৰ্মা ঘৰ নং : 36 বয়স : 41 লিঙ্গ : পুৰুষ	BYH5635870 ফটো উপলব্ধ	198 নাম : মায়ী দেবী পিতাৰ নাম: ভীমলাল শৰ্মা ঘৰ নং : 36 বয়স : 59 লিঙ্গ : মহিলা	BYH5635892 ফটো উপলব্ধ
199 নাম : জয় প্ৰকাশ শৰ্মা পিতাৰ নাম: ভীমলাল শৰ্মা ঘৰ নং : 36 বয়স : 39 লিঙ্গ : পুৰুষ	BYH5635905 ফটো উপলব্ধ	200 নাম : ওমপ্ৰকাশ শৰ্মা পিতাৰ নাম: ভীমলাল শৰ্মা ঘৰ নং : 36 বয়স : 35 লিঙ্গ : পুৰুষ	BYH5635916 ফটো উপলব্ধ	201 নাম : কাছেম আলী পিতাৰ নাম: আজিমুদ্দিন ঘৰ নং : 36 বয়স : 55 লিঙ্গ : পুৰুষ	BYH5635927 ফটো উপলব্ধ
D 202 নাম : তাহেৰা খাতুন স্বামীৰ নাম: কাছেম আলী ঘৰ নং : 36 বয়স : 47 লিঙ্গ : মহিলা	BYH5635938 ফটো উপলব্ধ	203 নাম : ৰবিয়া বেগম পিতাৰ নাম: আজিমুদ্দিন ঘৰ নং : 36 বয়স : 42 লিঙ্গ : মহিলা	BYH5635949 ফটো উপলব্ধ	204 নাম : আচমা খাতুন পিতাৰ নাম: কাছেম আলী ঘৰ নং : 36 বয়স : 29 লিঙ্গ : মহিলা	BYH0385500 ফটো উপলব্ধ
205 নাম : আপচানা খাতুন পিতাৰ নাম: কাছেম আলী ঘৰ নং : 36 বয়স : 27 লিঙ্গ : মহিলা	BYH0385542 ফটো উপলব্ধ	206 নাম : ৰুবিয়া খাতুন পিতাৰ নাম: কাছেম আলী ঘৰ নং : 38 বয়স : 23 লিঙ্গ : মহিলা	YXH0084830 ফটো উপলব্ধ	207 নাম : চুৰিয়া খাতুন পিতাৰ নাম: কাছেম আলী ঘৰ নং : 38 বয়স : 20 লিঙ্গ : মহিলা	YXH0084780 ফটো উপলব্ধ
208 নাম : ৰাজু ৰাজভৰ পিতাৰ নাম: সন্তু ৰাজভৰ ঘৰ নং : 39 বয়স : 38 লিঙ্গ : পুৰুষ	BYH0342188 ফটো উপলব্ধ	209 নাম : মনকা ৰাজভৰ পিতাৰ নাম: শান্তু ৰাজভৰ ঘৰ নং : 39 বয়স : 34 লিঙ্গ : পুৰুষ	BYH0273649 ফটো উপলব্ধ	210 নাম : ৰাধিকা ৰাজভৰ স্বামীৰ নাম: জনকা ৰাজভৰ ঘৰ নং : 39 বয়স : 31 লিঙ্গ : মহিলা	BYH0064089 ফটো উপলব্ধ



211 নাম : বিতা ৰাজভৰ স্বামীৰ নাম: মনক ৰাজভৰ ঘৰ নং : ৩৯ বয়স : 30 লিঙ্গ : মহিলা	BYH0203059 ফটো উপলব্ধ	212 নাম : গংগাৰাম শৰ্মা পিতাৰ নাম: পৰশুৰাম শৰ্মা ঘৰ নং : ৪২ বয়স : 47 লিঙ্গ : পুৰুষ	BYH0253179 ফটো উপলব্ধ	213 নাম : যমুনা দেৱী স্বামীৰ নাম: গংগাৰাম শৰ্মা ঘৰ নং : 41 বয়স : 37 লিঙ্গ : মহিলা	BYH5635472 ফটো উপলব্ধ
214 নাম : দিলীপ দাস পিতাৰ নাম: জগবন্ধু দাস ঘৰ নং : ৪২ বয়স : 46 লিঙ্গ : পুৰুষ	BYH5636011 ফটো উপলব্ধ	215 নাম : বিকাশ দাস পিতাৰ নাম: দিলীপ দাস ঘৰ নং : ৪২ বয়স : 30 লিঙ্গ : পুৰুষ	BYH5640095 ফটো উপলব্ধ	216 নাম : জগদীশ বৰ্মন পিতাৰ নাম: বজেন্দ্ৰ বৰ্মন ঘৰ নং : ৪২ক বয়স : 59 লিঙ্গ : পুৰুষ	BYH0254672 ফটো উপলব্ধ
217 নাম : লীলা দেৱী স্বামীৰ নাম: এগপ্ৰসাদ শৰ্মা ঘৰ নং : ৪৩ বয়স : 71 লিঙ্গ : মহিলা	BYH5636055 ফটো উপলব্ধ	218 নাম : জগমায়া দেৱী স্বামীৰ নাম: কৃষ্ণ শৰ্মা ঘৰ নং : ৪৩ বয়স : 45 লিঙ্গ : মহিলা	BYH5636088 ফটো উপলব্ধ	219 নাম : নিকিতা দেৱী পিতাৰ নাম: কৃষ্ণ শৰ্মা ঘৰ নং : ৪৩ বয়স : 26 লিঙ্গ : মহিলা	BYH0253831 ফটো উপলব্ধ
220 নাম : লালুৱা চাহানী পিতাৰ নাম: বুধন চাহানী ঘৰ নং : ৪৪ বয়স : 52 লিঙ্গ : পুৰুষ	BYH5636102 ফটো উপলব্ধ	221 নাম : ৰেন দেৱী স্বামীৰ নাম: লালুৱা চাহানী ঘৰ নং : ৪৪ বয়স : 42 লিঙ্গ : মহিলা	BYH5636113 ফটো উপলব্ধ	222 নাম : গোপালু দাস পিতাৰ নাম: কেলাশ দাস ঘৰ নং : ৪৪ বয়স : 29 লিঙ্গ : পুৰুষ	BYH0068585 ফটো উপলব্ধ
223 নাম : প্ৰিংকা চাহানী পিতাৰ নাম: লালুৱা চাহানী ঘৰ নং : ৪৪ বয়স : 26 লিঙ্গ : মহিলা	BYH0254508 ফটো উপলব্ধ	224 নাম : ৰাকেশ ছাহানী পিতাৰ নাম: লালুৱা ছাহানী ঘৰ নং : ৪৪ বয়স : 23 লিঙ্গ : পুৰুষ	BYH0562769 ফটো উপলব্ধ	225 নাম : বিভাৰাণী মোদক স্বামীৰ নাম: মদনমোহন মোদক ঘৰ নং : ৪৫ বয়স : 62 লিঙ্গ : মহিলা	BYH5636135 ফটো উপলব্ধ
226 নাম : মনোজ মোদক পিতাৰ নাম: মদনমোহন মোদক ঘৰ নং : ৪৫ বয়স : 40 লিঙ্গ : পুৰুষ	BYH5636146 ফটো উপলব্ধ	227 নাম : মাম্পি মোদক স্বামীৰ নাম: মনুজ মোদক ঘৰ নং : ৪৫ বয়স : 37 লিঙ্গ : মহিলা	BYH0430215 ফটো উপলব্ধ	228 নাম : ৰঞ্জন মোদক পিতাৰ নাম: মদনমোহন মোদক ঘৰ নং : ৪৫ বয়স : 36 লিঙ্গ : পুৰুষ	BYH5636168 ফটো উপলব্ধ
229 নাম : টম্পা মোদক পিতাৰ নাম: মদন মোহন মোদক ঘৰ নং : ৪৫ বয়স : 33 লিঙ্গ : মহিলা	BYH0069237 ফটো উপলব্ধ	230 নাম : শিখা দাস মোদক স্বামীৰ নাম: ৰঞ্জন মোদক ঘৰ নং : ৪৫ বয়স : 26 লিঙ্গ : মহিলা	BYH0606152 ফটো উপলব্ধ	231 নাম : অনীল মোদক পিতাৰ নাম: নিবাৰন মোদক ঘৰ নং : ৪৬ বয়স : 47 লিঙ্গ : পুৰুষ	BYH5636179 ফটো উপলব্ধ
232 নাম : চন্দনা মোদক স্বামীৰ নাম: অনীল মোদক ঘৰ নং : ৪৬ বয়স : 43 লিঙ্গ : মহিলা	BYH5636180 ফটো উপলব্ধ	233 নাম : অন্যান্যা মোদক পিতাৰ নাম: অনীল মোদক ঘৰ নং : 46 বয়স : 21 লিঙ্গ : মহিলা	BYH1702406 ফটো উপলব্ধ	234 নাম : নাৰায়ন শৰ্মা পিতাৰ নাম: বেদনিধি শৰ্মা ঘৰ নং : ৪৭ বয়স : 55 লিঙ্গ : পুৰুষ	BYH5636204 ফটো উপলব্ধ
235 নাম : ইন্দিৰা দেৱী স্বামীৰ নাম: নাৰায়ন শৰ্মা ঘৰ নং : ৪৭ বয়স : 50 লিঙ্গ : মহিলা	BYH5636215 ফটো উপলব্ধ	236 নাম : নিৰ্মালী দেৱী স্বামীৰ নাম: হৰি শৰ্মা ঘৰ নং : ৪৭ বয়স : 39 লিঙ্গ : মহিলা	BYH5640277 ফটো উপলব্ধ	237 নাম : ৰঞ্জ শৰ্মা স্বামীৰ নাম: ৰমেশ শৰ্মা ঘৰ নং : ৪৭ বয়স : 35 লিঙ্গ : মহিলা	BYH5640266 ফটো উপলব্ধ
238 নাম : মোহন শৰ্মা পিতাৰ নাম: নাৰায়ন শৰ্মা ঘৰ নং : ৪৭ বয়স : 28 লিঙ্গ : পুৰুষ	BYH1674368 ফটো উপলব্ধ	239 নাম : পংকজ শৰ্মা পিতাৰ নাম: নাৰায়ন শৰ্মা ঘৰ নং : ৪৭ বয়স : 26 লিঙ্গ : পুৰুষ	BYH0253740 ফটো উপলব্ধ	240 নাম : দিব্য শৰ্মা পিতাৰ নাম: হৰি শৰ্মা ঘৰ নং : 47 বয়স : 20 লিঙ্গ : মহিলা	YXH0067033 ফটো উপলব্ধ



241 নাম : হৰি প্ৰসাদ শৰ্মা পিতাৰ নাম: বেদনিধি শৰ্মা ঘৰ নং : 89 ক বয়স : 46 লিঙ্গ : পুৰুষ	BYH5636226 ফটো উপলব্ধ	242 নাম : বমেশ শৰ্মা পিতাৰ নাম: বেদনিধি শৰ্মা ঘৰ নং : 89 খ বয়স : 47 লিঙ্গ : পুৰুষ	BYH5636237 ফটো উপলব্ধ	243 নাম : পুলেন দাস পিতাৰ নাম: অতুল দাস ঘৰ নং : 8৮ বয়স : 47 লিঙ্গ : পুৰুষ	BYH5636248 ফটো উপলব্ধ
244 নাম : ৰেখা দাস স্বামীৰ নাম: পুলেন দাস ঘৰ নং : 8৮ বয়স : 41 লিঙ্গ : মহিলা	BYH5636259 ফটো উপলব্ধ	R 245 নাম : জুমা দাস পিতাৰ নাম: পুলেন দাস ঘৰ নং : 48 বয়স : 25 লিঙ্গ : মহিলা	BYH0356774 ফটো উপলব্ধ	246 নাম : বৰিতা দাস পিতাৰ নাম: পুলেন দাস ঘৰ নং : 48 বয়স : 20 লিঙ্গ : মহিলা	YXH0054916 ফটো উপলব্ধ
247 নাম : অধীৰ দাস পিতাৰ নাম: অতুল দাস ঘৰ নং : 8৯ বয়স : 50 লিঙ্গ : পুৰুষ	BYH5636271 ফটো উপলব্ধ	248 নাম : প্ৰভাত দাস পিতাৰ নাম: অতুল দাস ঘৰ নং : 8৯ বয়স : 48 লিঙ্গ : পুৰুষ	BYH5636293 ফটো উপলব্ধ	249 নাম : শিখা দাস স্বামীৰ নাম: প্ৰভাত দাস ঘৰ নং : 8৯ বয়স : 42 লিঙ্গ : মহিলা	BYH5636306 ফটো উপলব্ধ
250 নাম : ৰাজেশ চাহানী পিতাৰ নাম: প্ৰভূ চাহানী ঘৰ নং : 8৯ বয়স : 27 লিঙ্গ : পুৰুষ	BYH0072249 ফটো উপলব্ধ	251 নাম : ৰেছমি চাহানী স্বামীৰ নাম: ৰাজেশ চাহানী ঘৰ নং : 8৯ বয়স : 27 লিঙ্গ : মহিলা	BYH0607382 ফটো উপলব্ধ	252 নাম : প্ৰিয়া দাস পিতাৰ নাম: প্ৰভাত দাস ঘৰ নং : 49 বয়স : 23 লিঙ্গ : মহিলা	YXH0065300 ফটো উপলব্ধ
253 নাম : প্ৰশান্ত দাস পিতাৰ নাম: অধীৰ দাস ঘৰ নং : 49 বয়স : 21 লিঙ্গ : পুৰুষ	YXH0052860 ফটো উপলব্ধ	254 নাম : পাৰুল দাস স্বামীৰ নাম: অতুল দাস ঘৰ নং : 49ক বয়স : 59 লিঙ্গ : মহিলা	BYH5636282 ফটো উপলব্ধ	255 নাম : সুবোধ দাস পিতাৰ নাম: অতুল দাস ঘৰ নং : ৫০ বয়স : 57 লিঙ্গ : পুৰুষ	BYH5636351 ফটো উপলব্ধ
256 নাম : দলাল দাস পিতাৰ নাম: সুবোধ চন্দ্ৰ দাস ঘৰ নং : ৫০ বয়স : 37 লিঙ্গ : পুৰুষ	BYH5636384 ফটো উপলব্ধ	257 নাম : সমীৰ দাস পিতাৰ নাম: সুবোধ দাস ঘৰ নং : ৫০ ক বয়স : 34 লিঙ্গ : পুৰুষ	BYH5636373 ফটো উপলব্ধ	258 নাম : ৰিণা দে দাস স্বামীৰ নাম: সমীৰ দাস ঘৰ নং : 50 ক বয়স : 33 লিঙ্গ : মহিলা	BYH5640197 ফটো উপলব্ধ
259 নাম : ক্ষিতিশ দাস পিতাৰ নাম: যোগেন দাস ঘৰ নং : ৫১ বয়স : 77 লিঙ্গ : পুৰুষ	BYH5636395 ফটো উপলব্ধ	260 নাম : মিলন দাস স্বামীৰ নাম: ক্ষিতিশ দাস ঘৰ নং : ৫১ বয়স : 57 লিঙ্গ : মহিলা	BYH5636408 ফটো উপলব্ধ	261 নাম : বলৰাম দাস পিতাৰ নাম: ক্ষিতিশ দাস ঘৰ নং : ৫১ বয়স : 39 লিঙ্গ : পুৰুষ	BYH5636420 ফটো উপলব্ধ
262 নাম : পৰ্ণিমা দাস স্বামীৰ নাম: বলৰাম দাস ঘৰ নং : ৫১ বয়স : 36 লিঙ্গ : মহিলা	BYH0192013 ফটো উপলব্ধ	R 263 নাম : দীপা দাস পিতাৰ নাম: ক্ষিতিশ দাস ঘৰ নং : ৫১ বয়স : 34 লিঙ্গ : পুৰুষ	BYH5636431 ফটো উপলব্ধ	264 নাম : ৰুপম চৰকাৰ পিতাৰ নাম: গোপাল চৰকাৰ ঘৰ নং : 51 ক বয়স : 34 লিঙ্গ : পুৰুষ	BYH0210039 ফটো উপলব্ধ
265 নাম : জয়ৰাম দাস পিতাৰ নাম: ক্ষিতিশ দাস ঘৰ নং : 51 খ বয়স : 44 লিঙ্গ : পুৰুষ	BYH5636419 ফটো উপলব্ধ	266 নাম : সপ্না বনিক স্বামীৰ নাম: জয়ৰাম দাস ঘৰ নং : 51 খ বয়স : 42 লিঙ্গ : মহিলা	BYH5640379 ফটো উপলব্ধ	267 নাম : ইন্দ্ৰজিত মজুমদাৰ পিতাৰ নাম: বলৰাম মজুমদাৰ ঘৰ নং : 51 ক বয়স : 57 লিঙ্গ : পুৰুষ	BYH5839407 ফটো উপলব্ধ
268 নাম : মধুমিতা মজুমদাৰ স্বামীৰ নাম: ইন্দ্ৰজিত মজুমদাৰ ঘৰ নং : 51 ক বয়স : 49 লিঙ্গ : মহিলা	BYH5839418 ফটো উপলব্ধ	269 নাম : ধনপতি উপাধ্যায় পিতাৰ নাম: লক্ষ্মন উপাধ্যায় ঘৰ নং : ৫২ বয়স : 60 লিঙ্গ : পুৰুষ	BYH5636442 ফটো উপলব্ধ	270 নাম : মঞ্জু দেবী স্বামীৰ নাম: ধনপতি উপাধ্যায় ঘৰ নং : ৫২ বয়স : 53 লিঙ্গ : মহিলা	BYH5636453 ফটো উপলব্ধ



271 নাম : ভাস্কৰ উপাধ্যায় পিতাৰ নাম: ধনপতি উপাধ্যায় ঘৰ নং : ৫২ বয়স : 31 লিঙ্গ : পুৰুষ	BYH0073999 ফটো উপলব্ধ	272 নাম : সংগীতা দেৱী পিতাৰ নাম: ধনপতি উপাধ্যায় ঘৰ নং : ৫২ বয়স : 30 লিঙ্গ : মহিলা	BYH0074047 ফটো উপলব্ধ	273 নাম : বাধিকা দেৱী পিতাৰ নাম: ধনপতি উপাধ্যায় ঘৰ নং : ৫২ বয়স : 28 লিঙ্গ : মহিলা	BYH0074146 ফটো উপলব্ধ
274 নাম : ৰাজু থাপা পিতাৰ নাম: বলবাহাদুৰ থাপা ঘৰ নং : ৫২ ক বয়স : 43 লিঙ্গ : পুৰুষ	BYH0385070 ফটো উপলব্ধ	275 নাম : নিৰু দেৱী স্বামীৰ নাম: ৰাজু থাপা ঘৰ নং : ৫২ ক বয়স : 39 লিঙ্গ : মহিলা	BYH0385187 ফটো উপলব্ধ	276 নাম : গনেশ থাপা পিতাৰ নাম: বলবাহাদুৰ থাপা ঘৰ নং : ৫২ ক বয়স : 33 লিঙ্গ : পুৰুষ	BYH0385112 ফটো উপলব্ধ
277 নাম : স্বপ্না দেৱী স্বামীৰ নাম: সঞ্জু ঘৰ নং : ৫২ বয়স : 32 লিঙ্গ : মহিলা	YXH0062968 ফটো উপলব্ধ	278 নাম : সঞ্জু থাপা পিতাৰ নাম: বল বাহাদুৰ থাপা ঘৰ নং : ৫২ ক বয়স : 39 লিঙ্গ : পুৰুষ	DZN5838608 ফটো উপলব্ধ	279 নাম : অমত মিজাৰ পিতাৰ নাম: ৰবিৰাম মিজাৰ ঘৰ নং : ৫২ বয়স : 37 লিঙ্গ : পুৰুষ	BYH0562587 ফটো উপলব্ধ
280 নাম : ৰুদ্ৰ প্ৰসাদ উপাধ্যায় পিতাৰ নাম: লক্ষ্মন উপাধ্যায় ঘৰ নং : ৫৩ বয়স : 58 লিঙ্গ : পুৰুষ	BYH5636464 ফটো উপলব্ধ	281 নাম : ভীমা দেৱী স্বামীৰ নাম: ৰুদ্ৰপ্ৰসাদ উপাধ্যায় ঘৰ নং : ৫৩ বয়স : 45 লিঙ্গ : মহিলা	BYH5636475 ফটো উপলব্ধ	R 282 নাম : মনিকা শৰ্মা পিতাৰ নাম: ৰাম শৰ্মা ঘৰ নং : ৫৩ বয়স : 28 লিঙ্গ : মহিলা	BYH0253658 ফটো উপলব্ধ
283 নাম : পদ্মা দেৱী পিতাৰ নাম: ভানু ভক্ত উপাধ্যায় ঘৰ নং : 53 বয়স : 27 লিঙ্গ : মহিলা	GLK0490185 ফটো উপলব্ধ	284 নাম : মোহন উপাধ্যায় পিতাৰ নাম: ৰুদ্ৰপ্ৰসাদ উপাধ্যায় ঘৰ নং : ৫৩ বয়স : 26 লিঙ্গ : পুৰুষ	BYH0253336 ফটো উপলব্ধ	285 নাম : দিলীৰাম শৰ্মা পিতাৰ নাম: লক্ষ্মন শৰ্মা ঘৰ নং : 53 ক বয়স : 50 লিঙ্গ : পুৰুষ	BYH5636486 ফটো উপলব্ধ
286 নাম : মীৰা দেৱী স্বামীৰ নাম: দিলীৰাম উপাধ্যায় ঘৰ নং : 53 ক বয়স : 47 লিঙ্গ : মহিলা	BYH5636497 ফটো উপলব্ধ	287 নাম : বিক্ৰম শৰ্মা পিতাৰ নাম: ৰাম শৰ্মা ঘৰ নং : 53 ক বয়স : 26 লিঙ্গ : পুৰুষ	BYH0253344 ফটো উপলব্ধ	288 নাম : এগ প্ৰসাদ উপাধ্যায় পিতাৰ নাম: লচমন উপাধ্যায় ঘৰ নং : ৫৪ বয়স : 67 লিঙ্গ : পুৰুষ	BYH5636500 ফটো উপলব্ধ
289 নাম : গোমা দেৱী স্বামীৰ নাম: এগপ্ৰসাদ উপাধ্যায় ঘৰ নং : ৫৪ বয়স : 57 লিঙ্গ : মহিলা	BYH5636511 ফটো উপলব্ধ	290 নাম : গোপাল উপাধ্যায় পিতাৰ নাম: এগ প্ৰসাদ উপাধ্যায় ঘৰ নং : ৫৪ বয়স : 36 লিঙ্গ : পুৰুষ	BYH5636544 ফটো উপলব্ধ	291 নাম : ৰীনা দেৱী স্বামীৰ নাম: গোপাল উপাধ্যায় ঘৰ নং : 54 বয়স : 36 লিঙ্গ : মহিলা	YXH0096271 ফটো উপলব্ধ
292 নাম : বেনু উপাধ্যায় পিতাৰ নাম: এগ প্ৰসাদ উপাধ্যায় ঘৰ নং : ৫৪ বয়স : 35 লিঙ্গ : পুৰুষ	BYH5636533 ফটো উপলব্ধ	293 নাম : শীলা দেৱী স্বামীৰ নাম: বেনু উপাধ্যায় ঘৰ নং : ৫৪ বয়স : 32 লিঙ্গ : মহিলা	BYH0074799 ফটো উপলব্ধ	294 নাম : ঋষি কুমাৰ শৰ্মা পিতাৰ নাম: চুৰামনি শৰ্মা ঘৰ নং : ৫৪ বয়স : 62 লিঙ্গ : পুৰুষ	BYH5636577 ফটো উপলব্ধ
295 নাম : তুলসী দেৱী স্বামীৰ নাম: ঋষি শৰ্মা ঘৰ নং : ৫৫ বয়স : 52 লিঙ্গ : মহিলা	BYH5636588 ফটো উপলব্ধ	296 নাম : শশীন্দ্ৰ শৰ্মা পিতাৰ নাম: চুৰামনি শৰ্মা ঘৰ নং : ৫৫ বয়স : 52 লিঙ্গ : পুৰুষ	BYH5636602 ফটো উপলব্ধ	297 নাম : চন্দন শৰ্মা পিতাৰ নাম: ঋষি কুমাৰ শৰ্মা ঘৰ নং : ৫৫ বয়স : 33 লিঙ্গ : পুৰুষ	BYH5636555 ফটো উপলব্ধ
298 নাম : প্ৰকাশ শৰ্মা পিতাৰ নাম: ঋষি কুমাৰ শৰ্মা ঘৰ নং : ৫৫ বয়স : 30 লিঙ্গ : পুৰুষ	BYH5640448 ফটো উপলব্ধ	299 নাম : উষা দেৱী পিতাৰ নাম: শশীন্দ্ৰ শৰ্মা ঘৰ নং : ৫৫ বয়স : 28 লিঙ্গ : মহিলা	BYH0192344 ফটো উপলব্ধ	300 নাম : দিপক শৰ্মা পিতাৰ নাম: শশীন্দ্ৰ শৰ্মা ঘৰ নং : ৫৫ বয়স : 26 লিঙ্গ : পুৰুষ	BYH0566638 ফটো উপলব্ধ



301 নাম : প্ৰেম নাৰায়ন শৰ্মা পিতাৰ নাম: বংগলাল শৰ্মা ঘৰ নং : ৫৬ বয়স : 57 লিঙ্গ : পুৰুষ	BYH5636646 ফটো উপলব্ধ	302 নাম : ইন্দিৰা দেবী স্বামীৰ নাম: প্ৰেম নাৰায়ন শৰ্মা ঘৰ নং : ৫৬ বয়স : 51 লিঙ্গ : মহিলা	BYH5636657 ফটো উপলব্ধ	303 নাম : সুনিতা শৰ্মা পিতাৰ নাম: প্ৰেম নাৰায়ন শৰ্মা ঘৰ নং : ৫৬ বয়স : 27 লিঙ্গ : মহিলা	BYH0255554 ফটো উপলব্ধ
304 নাম : ৰীতা শৰ্মা পিতাৰ নাম: প্ৰেমনাৰায়ন শৰ্মা ঘৰ নং : ৫৬ বয়স : 27 লিঙ্গ : মহিলা	BYH0254466 ফটো উপলব্ধ	305 নাম : উদয় শৰ্মা পিতাৰ নাম: প্ৰেম নাৰায়ন ঘৰ নং : 56 বয়স : 20 লিঙ্গ : পুৰুষ	YXH0067272 ফটো উপলব্ধ	306 নাম : টঙ্ক শৰ্মা পিতাৰ নাম: বংগলাল শৰ্মা ঘৰ নং : ৫৭ বয়স : 63 লিঙ্গ : পুৰুষ	BYH5636668 ফটো উপলব্ধ
307 নাম : মায়া দেবী স্বামীৰ নাম: টঙ্ক শৰ্মা ঘৰ নং : ৫৭ বয়স : 55 লিঙ্গ : মহিলা	BYH5636679 ফটো উপলব্ধ	308 নাম : লিলা কান্ত শৰ্মা পিতাৰ নাম: টঙ্ক শৰ্মা ঘৰ নং : ৫৭ বয়স : 35 লিঙ্গ : পুৰুষ	BYH5636680 ফটো উপলব্ধ	309 নাম : নৱ কুমাৰ শৰ্মা পিতাৰ নাম: টঙ্ক শৰ্মা ঘৰ নং : ৫৭ বয়স : 35 লিঙ্গ : পুৰুষ	BYH5636691 ফটো উপলব্ধ
310 নাম : কবিতা দেবী স্বামীৰ নাম: লীলাকান্ত শৰ্মা ঘৰ নং : ৫৭ বয়স : 33 লিঙ্গ : মহিলা	BYH0253278 ফটো উপলব্ধ	311 নাম : কৌশল্যা কৌশল্যা দেবী স্বামীৰ নাম: বংগলাল শৰ্মা ঘৰ নং : ৫৮ বয়স : 81 লিঙ্গ : মহিলা	BYH5636715 ফটো উপলব্ধ	312 নাম : গোপাল শৰ্মা পিতাৰ নাম: বংগলাল শৰ্মা ঘৰ নং : ৫৮ বয়স : 60 লিঙ্গ : পুৰুষ	BYH5636726 ফটো উপলব্ধ
313 নাম : নেত্ৰমায়া দেবী স্বামীৰ নাম: গোপাল শৰ্মা ঘৰ নং : ৫৮ বয়স : 46 লিঙ্গ : মহিলা	BYH5636737 ফটো উপলব্ধ	314 নাম : এচোদা দেবী স্বামীৰ নাম: ভৱানী শৰ্মা ঘৰ নং : ৫৮ বয়স : 35 লিঙ্গ : মহিলা	BSW0249623 ফটো উপলব্ধ	315 নাম : ভৱানী শৰ্মা পিতাৰ নাম: গোপাল শৰ্মা ঘৰ নং : ৫৮ বয়স : 33 লিঙ্গ : পুৰুষ	BYH5636704 ফটো উপলব্ধ
316 নাম : বিনীতা শৰ্মা পিতাৰ নাম: গোপাল শৰ্মা ঘৰ নং : ৫৮ বয়স : 30 লিঙ্গ : মহিলা	BYH0075929 ফটো উপলব্ধ	R 317 নাম : মনোমায়া দেবী স্বামীৰ নাম: এগৰাহাদুৰ শৰ্মা ঘৰ নং : ৫৯ বয়স : 62 লিঙ্গ : মহিলা	BYH5636748 ফটো উপলব্ধ	318 নাম : মতিলাল ছেত্ৰী পিতাৰ নাম: শেৰবাহাদুৰ ছেত্ৰী ঘৰ নং : ৫৯ বয়স : 52 লিঙ্গ : পুৰুষ	BYH5636771 ফটো উপলব্ধ
319 নাম : ইন্দিৰা দেবী স্বামীৰ নাম: কৰ্ন বাহাদুৰ ছেত্ৰী ঘৰ নং : ৫৯ বয়স : 44 লিঙ্গ : মহিলা	BYH5636760 ফটো উপলব্ধ	320 নাম : গংগা দেবী স্বামীৰ নাম: মতিলাল ছেত্ৰী ঘৰ নং : ৫৯ বয়স : 39 লিঙ্গ : মহিলা	BYH5636793 ফটো উপলব্ধ	R 321 নাম : অম্বিকা দেবী স্বামীৰ নাম: প্ৰদীপ ছেত্ৰী ঘৰ নং : ৫৯ বয়স : 35 লিঙ্গ : মহিলা	BYH0335398 ফটো উপলব্ধ
R 322 নাম : চিৰঞ্জীবি বুঢ়ামোৰি ছেত্ৰী পিতাৰ নাম: এম ৰাহাদুৰ বুঢ়ামোৰি (ছেত্ৰী) ঘৰ নং : ৫৯ বয়স : 34 লিঙ্গ : পুৰুষ	BYH5636806 ফটো উপলব্ধ	323 নাম : কৃষ্ণমায়া দেবী স্বামীৰ নাম: প্ৰভু ছেত্ৰী ঘৰ নং : ৬০ বয়স : 79 লিঙ্গ : মহিলা	BYH5636840 ফটো উপলব্ধ	324 নাম : ইখামনি ছেত্ৰী পিতাৰ নাম: প্ৰভু ছেত্ৰী ঘৰ নং : ৬০ বয়স : 59 লিঙ্গ : মহিলা	BYH5636851 ফটো উপলব্ধ
325 নাম : শেৰ বাহাদুৰ ছেত্ৰী পিতাৰ নাম: প্ৰভু ছেত্ৰী ঘৰ নং : ৬০ বয়স : 54 লিঙ্গ : পুৰুষ	BYH5636895 ফটো উপলব্ধ	D 326 নাম : ৰীতা দেবী পিতাৰ নাম: নেহেৰু ছেত্ৰী ঘৰ নং : ৬০ বয়স : 52 লিঙ্গ : মহিলা	BYH5636884 ফটো উপলব্ধ	R 327 নাম : কুমাৰী দেবী স্বামীৰ নাম: ইখামনি ছেত্ৰী ঘৰ নং : ৬০ বয়স : 49 লিঙ্গ : মহিলা	BYH5636862 ফটো উপলব্ধ
328 নাম : মোহন কুমাৰ বুঢ়াথুকী পিতাৰ নাম: প্ৰভু ছেত্ৰী ঘৰ নং : ৬০ বয়স : 41 লিঙ্গ : পুৰুষ	BYH5636908 ফটো উপলব্ধ	329 নাম : দুৰ্গা দেবী স্বামীৰ নাম: শেৰ বাহাদুৰ ছেত্ৰী ঘৰ নং : ৬০ বয়স : 41 লিঙ্গ : মহিলা	BYH5636919 ফটো উপলব্ধ	330 নাম : সীতা দেবী স্বামীৰ নাম: মোহন কুমাৰ বুঢ়াথুকী ঘৰ নং : ৬০ বয়স : 40 লিঙ্গ : মহিলা	BYH5636817 ফটো উপলব্ধ



331 নাম : সুনিতা দেবী স্বামীৰ নাম : খৰ্গ বাহাদুৰ মিজাৰ ঘৰ নং : ৬১ বয়স : 67 লিঙ্গ : মহিলা	BYH5636931 ফটো উপলব্ধ	# 332 নাম : জগৎ বাহাদুৰ মিজাৰ পিতাৰ নাম : বিনীৰাম ঘৰ নং : ৬১ বয়স : 75 লিঙ্গ : পুৰুষ	BYH5636942 ফটো উপলব্ধ	333 নাম : যোগেশ্বৰী দেবী স্বামীৰ নাম : জংগ বাহাদুৰ মিজাৰ ঘৰ নং : ৬১ বয়স : 57 লিঙ্গ : মহিলা	BYH5636953 ফটো উপলব্ধ
334 নাম : সন্তোষ মিজাৰ পিতাৰ নাম : খৰ্গ বাহাদুৰ মিজাৰ ঘৰ নং : ৬১ বয়স : 42 লিঙ্গ : পুৰুষ	BYH5636964 ফটো উপলব্ধ	335 নাম : পল্লবী ভূঞা মিজাৰ স্বামীৰ নাম : সন্তোষ মিজাৰ ঘৰ নং : ৬১ বয়স : 40 লিঙ্গ : মহিলা	BYH5640302 ফটো উপলব্ধ	336 নাম : সংগীতা মিজাৰ পিতাৰ নাম : জংগ বাহাদুৰ মিজাৰ ঘৰ নং : ৬১ বয়স : 28 লিঙ্গ : মহিলা	BYH0151969 ফটো উপলব্ধ
# 337 নাম : অজয় মিজাৰ পিতাৰ নাম : জংগ বাহাদুৰ মিজাৰ ঘৰ নং : ৬১ বয়স : 22 লিঙ্গ : পুৰুষ	BYH0077107 ফটো উপলব্ধ	338 নাম : বিজয় মিজাৰ পিতাৰ নাম : জংগ বাহাদুৰ মিজাৰ ঘৰ নং : ৬১ বয়স : 27 লিঙ্গ : পুৰুষ	BYH0077016 ফটো উপলব্ধ	339 নাম : বিউটি মিজাৰ পিতাৰ নাম : সন্তোষ মিজাৰ ঘৰ নং : ৬১ বয়স : 21 লিঙ্গ : মহিলা	BYH1687250 ফটো উপলব্ধ
340 নাম : বিষ্ণুমায়া দেবী স্বামীৰ নাম : বল বাহাদুৰ মিজাৰ ঘৰ নং : ৬২ বয়স : 51 লিঙ্গ : মহিলা	BYH5636997 ফটো উপলব্ধ	341 নাম : গনেশ মিজাৰ পিতাৰ নাম : বল বাহাদুৰ মিজাৰ ঘৰ নং : ৬২ বয়স : 37 লিঙ্গ : পুৰুষ	BYH5637003 ফটো উপলব্ধ	342 নাম : লিলিমা মিজাৰ পিতাৰ নাম : বল বাহাদুৰ মিজাৰ ঘৰ নং : ৬২ বয়স : 33 লিঙ্গ : মহিলা	BYH1640228 ফটো উপলব্ধ
343 নাম : অমিত মিজাৰ পিতাৰ নাম : বল বাহাদুৰ মিজাৰ ঘৰ নং : ৬২ বয়স : 31 লিঙ্গ : পুৰুষ	BYH1640239 ফটো উপলব্ধ	344 নাম : গীতা দেবী স্বামীৰ নাম : কুল মিজাৰ ঘৰ নং : ৬৩ বয়স : 54 লিঙ্গ : মহিলা	BYH5637036 ফটো উপলব্ধ	345 নাম : বিমল মিজাৰ পিতাৰ নাম : কুল বাহাদুৰ মিজাৰ ঘৰ নং : ৬৩ বয়স : 29 লিঙ্গ : পুৰুষ	BYH1640308 ফটো উপলব্ধ
346 নাম : বালিকা দেবী স্বামীৰ নাম : বিমল মিজাৰ ঘৰ নং : 63 বয়স : 24 লিঙ্গ : মহিলা	BYH0568592 ফটো উপলব্ধ	347 নাম : ভুবন মিজাৰ পিতাৰ নাম : ডম্বৰ সিং মিজাৰ ঘৰ নং : ৬৪ বয়স : 60 লিঙ্গ : পুৰুষ	BYH5637047 ফটো উপলব্ধ	348 নাম : মিনা দেবী স্বামীৰ নাম : ভুবন মিজাৰ ঘৰ নং : ৬৪ বয়স : 54 লিঙ্গ : মহিলা	BYH5637058 ফটো উপলব্ধ
349 নাম : ববিন মিজাৰ পিতাৰ নাম : ভুবন মিজাৰ ঘৰ নং : ৬৪ বয়স : 36 লিঙ্গ : পুৰুষ	BYH5640459 ফটো উপলব্ধ	350 নাম : ৰূপা মিজাৰ স্বামীৰ নাম : ববিন মিজাৰ ঘৰ নং : ৬৪ বয়স : 28 লিঙ্গ : মহিলা	BYH0254656 ফটো উপলব্ধ	351 নাম : নৰবাহাদুৰ মিজাৰ পিতাৰ নাম : মতিলাল মিজাৰ ঘৰ নং : ৬৫ বয়স : 65 লিঙ্গ : পুৰুষ	BYH5637105 ফটো উপলব্ধ
352 নাম : শোভ বাহাদুৰ মিজাৰ পিতাৰ নাম : মতিলাল মিজাৰ ঘৰ নং : ৬৫ বয়স : 59 লিঙ্গ : পুৰুষ	BYH5637069 ফটো উপলব্ধ	353 নাম : গংগামায়া দেবী স্বামীৰ নাম : নৰবাহাদুৰ মিজাৰ ঘৰ নং : ৬৫ বয়স : 53 লিঙ্গ : মহিলা	BYH5637116 ফটো উপলব্ধ	354 নাম : সাবিত্ৰী দেবী স্বামীৰ নাম : শোভ বাহাদুৰ মিজাৰ ঘৰ নং : ৬৫ বয়স : 48 লিঙ্গ : মহিলা	BYH5637070 ফটো উপলব্ধ
355 নাম : সূচমা মিজাৰ পিতাৰ নাম : চুবে বাহাদুৰ মিজাৰ ঘৰ নং : ৬৫ বয়স : 27 লিঙ্গ : মহিলা	BYH0217679 ফটো উপলব্ধ	356 নাম : ৰাহুল চাকী পিতাৰ নাম : নৰেশ চাকী ঘৰ নং : 65 বয়স : 21 লিঙ্গ : পুৰুষ	YXH0057778 ফটো উপলব্ধ	357 নাম : গুৰু বাহাদুৰ মিজাৰ পিতাৰ নাম : মতিলাল মিজাৰ ঘৰ নং : ৬৬ বয়স : 69 লিঙ্গ : পুৰুষ	BYH5637138 ফটো উপলব্ধ
358 নাম : মনোজ মিজাৰ পিতাৰ নাম : গুৰু বাহাদুৰ মিজাৰ ঘৰ নং : ৬৬ বয়স : 37 লিঙ্গ : পুৰুষ	BYH5637150 ফটো উপলব্ধ	359 নাম : বিনা মিজাৰ স্বামীৰ নাম : মনোজ মিজাৰ ঘৰ নং : ৬৬ বয়স : 37 লিঙ্গ : মহিলা	BYH0385666 ফটো উপলব্ধ	E 360 নাম : কেশৰ বাহাদুৰ মিজাৰ পিতাৰ নাম : ডম্বৰ বাহাদুৰ মিজাৰ ঘৰ নং : ৬৭ বয়স : 65 লিঙ্গ : পুৰুষ	BYH5637161 ফটো উপলব্ধ



361 নাম : বেখা দেবী স্বামীৰ নাম: কেশৰ বাহাদুৰ মিজাৰ ঘৰ নং : ৬৭ বয়স : 56 লিঙ্গ : মহিলা	BYH5637172 ফটো উপলব্ধ	362 নাম : সবজ হিতাঙ্গা পিতাৰ নাম: কৃষ্ণ কুমাৰ হিতাঙ্গা ঘৰ নং : ৬৭ বয়স : 36 লিঙ্গ : পুৰুষ	BYH0078279 ফটো উপলব্ধ	363 নাম : মহেশ হিতাঙ্গা পিতাৰ নাম: কৃষ্ণকুমাৰ হিতাঙ্গা ঘৰ নং : ৬৭ বয়স : 34 লিঙ্গ : পুৰুষ	BYH1640217 ফটো উপলব্ধ
364 নাম : পিংকী শৰ্মা স্বামীৰ নাম: সুবজ হিতাঙ্গ ঘৰ নং : ৬৭ বয়স : 34 লিঙ্গ : মহিলা	BYH0328898 ফটো উপলব্ধ	365 নাম : দীপক মিজাৰ পিতাৰ নাম: কেশৰ বাহাদুৰ মিজাৰ ঘৰ নং : ৬৭ক বয়স : 38 লিঙ্গ : পুৰুষ	BYH5637207 ফটো উপলব্ধ	366 নাম : পূজা চুন্নাৰ স্বামীৰ নাম: দীপক মিজাৰ ঘৰ নং : ৬৭ক বয়স : 35 লিঙ্গ : মহিলা	BYH0487389 ফটো উপলব্ধ
367 নাম : উদয় কুমাৰ মিজাৰ পিতাৰ নাম: কেশৰ বাহাদুৰ মিজাৰ ঘৰ নং : 67খ বয়স : 30 লিঙ্গ : পুৰুষ	BYH1640240 ফটো উপলব্ধ	368 নাম : গংগামায়া মিজাৰ স্বামীৰ নাম: উদয়কুমাৰ মিজাৰ ঘৰ নং : 67খ বয়স : 29 লিঙ্গ : মহিলা	BYH1640319 ফটো উপলব্ধ	369 নাম : কলমায়া দেবী স্বামীৰ নাম: দলবাহাদুৰ ছেত্ৰী ঘৰ নং : ৬৮ বয়স : 79 লিঙ্গ : মহিলা	BYH5637229 ফটো উপলব্ধ
370 নাম : বগীৰাম থাপা পিতাৰ নাম: দলবাহাদুৰ ছেত্ৰী ঘৰ নং : ৬৮ বয়স : 54 লিঙ্গ : পুৰুষ	BYH5637252 ফটো উপলব্ধ	371 নাম : ববিতা দেবী স্বামীৰ নাম: বগীৰাম ছেত্ৰী ঘৰ নং : ৬৮ বয়স : 49 লিঙ্গ : মহিলা	BYH5637285 ফটো উপলব্ধ	S 372 নাম : বেখা দেবী পিতাৰ নাম: বামকৃষ্ণ ছেত্ৰী ঘৰ নং : ৬৮ বয়স : 34 লিঙ্গ : মহিলা	BYH5637321 ফটো উপলব্ধ
373 নাম : অনিতা দেবী পিতাৰ নাম: বগীৰাম থাপা ঘৰ নং : 68 বয়স : 26 লিঙ্গ : মহিলা	BYH0563775 ফটো উপলব্ধ	374 নাম : মহন থাপা পিতাৰ নাম: বগীৰাম থাপা ঘৰ নং : ৬৮ বয়স : 26 লিঙ্গ : পুৰুষ	BYH0153247 ফটো উপলব্ধ	375 নাম : জীৱন থাপা পিতাৰ নাম: বাম কৃষ্ণ থাপা ঘৰ নং : ৬৮ বয়স : 23 লিঙ্গ : পুৰুষ	BYH0078725 ফটো উপলব্ধ
376 নাম : বামকৃষ্ণ ছেত্ৰী পিতাৰ নাম: দলবাহাদুৰ ছেত্ৰী ঘৰ নং : 68 ক বয়স : 56 লিঙ্গ : পুৰুষ	BYH5637230 ফটো উপলব্ধ	377 নাম : শ্ৰেণী দেবী স্বামীৰ নাম: বামকৃষ্ণ ছেত্ৰী ঘৰ নং : 68 ক বয়স : 51 লিঙ্গ : মহিলা	BYH5637241 ফটো উপলব্ধ	378 নাম : পৱন ছেত্ৰী পিতাৰ নাম: বামকৃষ্ণ ছেত্ৰী ঘৰ নং : 68 ক বয়স : 32 লিঙ্গ : পুৰুষ	BYH0335182 ফটো উপলব্ধ
379 নাম : তাৰা দেবী ছেত্ৰী স্বামীৰ নাম: পৱন ছেত্ৰী ঘৰ নং : 68 ক বয়স : 28 লিঙ্গ : মহিলা	KZG0249219 ফটো উপলব্ধ	380 নাম : বিজয় ছেত্ৰী পিতাৰ নাম: দল বাহাদুৰ ছেত্ৰী ঘৰ নং : 68 খ বয়স : 53 লিঙ্গ : পুৰুষ	BYH5637296 ফটো উপলব্ধ	381 নাম : হেমকুমাৰী চেত্ৰী স্বামীৰ নাম: বিজয় ছেত্ৰী ঘৰ নং : 68খ বয়স : 45 লিঙ্গ : মহিলা	BYH5637332 ফটো উপলব্ধ
382 নাম : বীনাদেৱী চেত্ৰী স্বামীৰ নাম: দেবৰাজ চেত্ৰী ঘৰ নং : 68 গ বয়স : 46 লিঙ্গ : মহিলা	BYH5637263 ফটো উপলব্ধ	383 নাম : দেবৰাজ ছেত্ৰী পিতাৰ নাম: দলবাহাদুৰ ছেত্ৰী ঘৰ নং : 68 গ বয়স : 45 লিঙ্গ : পুৰুষ	BYH5637309 ফটো উপলব্ধ	384 নাম : বিজিতা ছেত্ৰী পিতাৰ নাম: বিজয় ছেত্ৰী ঘৰ নং : 68 গ বয়স : 19 লিঙ্গ : মহিলা	YXH0125138 ফটো উপলব্ধ
385 নাম : ঠগ বাহাদুৰ থাপা পিতাৰ নাম: দল বাহাদুৰ ছেত্ৰী ঘৰ নং : ৬৯ বয়স : 65 লিঙ্গ : পুৰুষ	BYH5637343 ফটো উপলব্ধ	386 নাম : দেবীমায়া দেবী স্বামীৰ নাম: ঠগবাহাদুৰ থাপা ঘৰ নং : ৬৯ বয়স : 56 লিঙ্গ : মহিলা	BYH5637354 ফটো উপলব্ধ	387 নাম : বুদ্ধ বাহাদুৰ থাপা পিতাৰ নাম: ঠগ বাহাদুৰ থাপা ঘৰ নং : ৬৯ বয়স : 35 লিঙ্গ : পুৰুষ	BYH5637376 ফটো উপলব্ধ
388 নাম : নেহা ছেত্ৰী স্বামীৰ নাম: বুদ্ধ বাহাদুৰ থাপা ঘৰ নং : 69 বয়স : 25 লিঙ্গ : মহিলা	GNS0348847 ফটো উপলব্ধ	389 নাম : জ্ঞান বাহাদুৰ চেত্ৰী পিতাৰ নাম: অমৰ বাহাদুৰ ছেত্ৰী ঘৰ নং : ৭০ বয়স : 64 লিঙ্গ : পুৰুষ	BYH5637398 ফটো উপলব্ধ	390 নাম : মানধ্বজ ছেত্ৰী পিতাৰ নাম: অমৰ বাহাদুৰ ছেত্ৰী ঘৰ নং : ৭০ বয়স : 62 লিঙ্গ : পুৰুষ	BYH5637401 ফটো উপলব্ধ



391 নাম : দুৰ্গা ছেত্ৰী পিতাৰ নাম: অমৰ বাহাদুৰ ছেত্ৰী ঘৰ নং : ৭০ বয়স : 62 লিঙ্গ : পুৰুষ	BYH5637423 ফটো উপলব্ধ	392 নাম : গংগা দেৱী স্বামীৰ নাম: দুৰ্গা ছেত্ৰী ঘৰ নং : ৭০ বয়স : 59 লিঙ্গ : মহিলা	BYH5637467 ফটো উপলব্ধ	393 নাম : প্ৰিম বাহাদুৰ থাপা পিতাৰ নাম: অমৰ বাহাদুৰ ছেত্ৰী ঘৰ নং : ৭০ বয়স : 55 লিঙ্গ : পুৰুষ	BYH5637445 ফটো উপলব্ধ
394 নাম : নাৰায়ণ থাপা ছেত্ৰী পিতাৰ নাম: অমৰ বাহাদুৰ ছেত্ৰী ঘৰ নং : ৭০ বয়স : 48 লিঙ্গ : পুৰুষ	BYH5637456 ফটো উপলব্ধ	395 নাম : ধাত্ৰী দেবী পিতাৰ নাম: অমৰ বাহাদুৰ ছেত্ৰী ঘৰ নং : ৭০ বয়স : 47 লিঙ্গ : মহিলা	BYH5637434 ফটো উপলব্ধ	396 নাম : পূৰ্ণ বাহাদুৰ ছেত্ৰী পিতাৰ নাম: মানধবছ ছেত্ৰী ঘৰ নং : ৭০ বয়স : 37 লিঙ্গ : পুৰুষ	BYH5640415 ফটো উপলব্ধ
397 নাম : প্ৰেমবাহাদুৰ ছেত্ৰী থাপা পিতাৰ নাম: দুৰ্গা বাহাদুৰ থাপা ছেত্ৰী ঘৰ নং : ৭০ বয়স : 37 লিঙ্গ : পুৰুষ	BYH0192070 ফটো উপলব্ধ	398 নাম : দধিৰাম থাপা পিতাৰ নাম: দুৰ্গা ছেত্ৰী থাপা ঘৰ নং : ৭০ বয়স : 25 লিঙ্গ : পুৰুষ	BYH0385161 ফটো উপলব্ধ	399 নাম : শান্তি দেবী পিতাৰ নাম: দুৰ্গা ছেত্ৰী ঘৰ নং : 70 বয়স : 24 লিঙ্গ : মহিলা	BYH1725555 ফটো উপলব্ধ
400 নাম : দুৰ্গা দেৱী স্বামীৰ নাম: নাৰায়ণ থাপা ছেত্ৰী ঘৰ নং : 70 ক বয়স : 43 লিঙ্গ : মহিলা	BYH5637478 ফটো উপলব্ধ	401 নাম : কল্পনা ছেত্ৰী স্বামীৰ নাম: প্ৰেম বাহাদুৰ ছেত্ৰী ঘৰ নং : ৭০ খ বয়স : 37 লিঙ্গ : মহিলা	BYH1674415 ফটো উপলব্ধ	402 নাম : ৰেণকা দেবী স্বামীৰ নাম: দুৰ্গা বাহাদুৰ ছেত্ৰী ঘৰ নং : ৭১ বয়স : 51 লিঙ্গ : মহিলা	BYH5637536 ফটো উপলব্ধ
403 নাম : ৰঞ্জিতা ছেত্ৰী পিতাৰ নাম: টঙ্ক বাহাদুৰ ছেত্ৰী ঘৰ নং : 71 বয়স : 39 লিঙ্গ : মহিলা	KZG4238419 ফটো উপলব্ধ	404 নাম : লীলাদেবী থাপা পিতাৰ নাম: খৰ্গ বাহাদুৰ থাপা ঘৰ নং : 71 বয়স : 38 লিঙ্গ : মহিলা	YXH0058354 ফটো উপলব্ধ	405 নাম : মাধব থাপা পিতাৰ নাম: দুৰ্গা বাহাদুৰ থাপা ঘৰ নং : ৭১ বয়স : 33 লিঙ্গ : পুৰুষ	BYH0242438 ফটো উপলব্ধ
406 নাম : হীৰা দেবী ছেত্ৰী স্বামীৰ নাম: প্ৰেম বাহাদুৰ ছেত্ৰী ঘৰ নং : ৭১ বয়স : 32 লিঙ্গ : মহিলা	JRQ1198830 ফটো উপলব্ধ	407 নাম : চূজাতা দেৱী পিতাৰ নাম: দুৰ্গাবাহাদুৰ থাপা ঘৰ নং : ৭১ বয়স : 27 লিঙ্গ : মহিলা	BYH0079616 ফটো উপলব্ধ	408 নাম : গোমান সিং থাপা পিতাৰ নাম: দুৰ্গা বাহাদুৰ থাপা ঘৰ নং : 71 বয়স : 25 লিঙ্গ : পুৰুষ	YXH0007443 ফটো উপলব্ধ
409 নাম : পূৰ্ণমায়ী থাপা(ছেত্ৰী) স্বামীৰ নাম: দুৰ্গা বাহাদুৰ থাপা(ছেত্ৰী) ঘৰ নং : 71 ক বয়স : 63 লিঙ্গ : মহিলা	BYH5637489 ফটো উপলব্ধ	410 নাম : টংক বাহাদুৰ ছেত্ৰী পিতাৰ নাম: খৰ্গ বাহাদুৰ ছেত্ৰী ঘৰ নং : 71 খ বয়স : 70 লিঙ্গ : পুৰুষ	YXH0065375 ফটো উপলব্ধ	411 নাম : ঘন মায়ী দেবী দেৱী স্বামীৰ নাম: টংকবাহাদুৰ ছেত্ৰী ঘৰ নং : 71 খ বয়স : 59 লিঙ্গ : মহিলা	BYH5637514 ফটো উপলব্ধ
412 নাম : জয়দীপ গৰ্গো পিতাৰ নাম: টংক বাহাদুৰ ছেত্ৰী ঘৰ নং : 71 খ বয়স : 44 লিঙ্গ : পুৰুষ	YXH0065342 ফটো উপলব্ধ	413 নাম : অনৰাধা ক্ষেত্ৰী পিতাৰ নাম: ৰেবানন্দ ক্ষেত্ৰী ঘৰ নং : 71 খ বয়স : 31 লিঙ্গ : মহিলা	HQG2324529 ফটো উপলব্ধ	414 নাম : ভাৰতী দেবী পিতাৰ নাম: পুষ্পলাল শৰ্মা ঘৰ নং : ৭২ বয়স : 62 লিঙ্গ : মহিলা	BYH5637627 ফটো উপলব্ধ
415 নাম : লোহিতা দেবী স্বামীৰ নাম: পদুলাল শৰ্মা ঘৰ নং : ৭২ ক বয়স : 73 লিঙ্গ : মহিলা	BYH5637570 ফটো উপলব্ধ	416 নাম : খোকা দেবী পিতাৰ নাম: পুষ্পলাল শৰ্মা ঘৰ নং : 72 গ বয়স : 64 লিঙ্গ : মহিলা	BYH5637616 ফটো উপলব্ধ	417 নাম : স্বপন শৰ্মা পিতাৰ নাম: পদুলাল শৰ্মা ঘৰ নং : 72 ক বয়স : 42 লিঙ্গ : পুৰুষ	BYH5637581 ফটো উপলব্ধ
418 নাম : ৰেখা দেবী স্বামীৰ নাম: স্বপন শৰ্মা ঘৰ নং : 72 ক বয়স : 40 লিঙ্গ : মহিলা	BYH5637592 ফটো উপলব্ধ	419 নাম : বিপন শৰ্মা পিতাৰ নাম: পদুলাল শৰ্মা ঘৰ নং : 72 খ বয়স : 40 লিঙ্গ : পুৰুষ	BYH5637605 ফটো উপলব্ধ	420 নাম : কিৰন শৰ্মা স্বামীৰ নাম: বিপন শৰ্মা ঘৰ নং : 72 খ বয়স : 39 লিঙ্গ : মহিলা	BYH5640299 ফটো উপলব্ধ



421 নাম : তিল প্রাসাদ শৰ্মা পিতাৰ নাম: জয়নাৰায়ন শৰ্মা ঘৰ নং : ৭৩ বয়স : 56 লিঙ্গ : পুৰুষ	BYH5637694 ফটো উপলব্ধ	422 নাম : বাধা দেবী স্বামীৰ নাম: তিল প্রাসাদ শৰ্মা ঘৰ নং : ৭৩ বয়স : 51 লিঙ্গ : মহিলা	BYH5637707 ফটো উপলব্ধ	423 নাম : সুৰজ শৰ্মা পিতাৰ নাম: তিল প্রাসাদ শৰ্মা ঘৰ নং : ৭৩ বয়স : 33 লিঙ্গ : পুৰুষ	BYH5640437 ফটো উপলব্ধ
424 নাম : নিৰজ শৰ্মা পিতাৰ নাম: তিলপ্রাসাদ শৰ্মা ঘৰ নং : ৭৩ বয়স : 29 লিঙ্গ : পুৰুষ	BYH0079988 ফটো উপলব্ধ	425 নাম : যাদৱ শৰ্মা পিতাৰ নাম: জয়নাৰায়ন শৰ্মা ঘৰ নং : 73 ক বয়স : 45 লিঙ্গ : পুৰুষ	BYH5637718 ফটো উপলব্ধ	426 নাম : প্রতিমা দাহল শৰ্মা স্বামীৰ নাম: যাদৱ শৰ্মা ঘৰ নং : 73 ক বয়স : 40 লিঙ্গ : মহিলা	BYH1640273 ফটো উপলব্ধ
427 নাম : ভক্ত বাহাদুৰ চেত্ৰী পিতাৰ নাম: লোকবাহাদুৰ চেত্ৰী ঘৰ নং : ৭৪ বয়স : 65 লিঙ্গ : পুৰুষ	BYH5637729 ফটো উপলব্ধ	428 নাম : পদ্মা দেবী স্বামীৰ নাম: ভক্ত বাহাদুৰ চেত্ৰী ঘৰ নং : ৭৪ বয়স : 64 লিঙ্গ : মহিলা	BYH5637730 ফটো উপলব্ধ	429 নাম : চিলা দেবী পিতাৰ নাম: ভক্ত বাহাদুৰ চেত্ৰী ঘৰ নং : ৭৪ বয়স : 33 লিঙ্গ : মহিলা	BYH5640153 ফটো উপলব্ধ
430 নাম : মনিকা চেত্ৰী পিতাৰ নাম: ভক্ত ববাহাদুৰ চেত্ৰী ঘৰ নং : ৭৪ বয়স : 27 লিঙ্গ : মহিলা	BYH0080499 ফটো উপলব্ধ	431 নাম : যোগ বাহাদুৰ চেত্ৰী পিতাৰ নাম: লোক বাহাদুৰ চেত্ৰী ঘৰ নং : ৭৫ বয়স : 56 লিঙ্গ : পুৰুষ	BYH5637763 ফটো উপলব্ধ	432 নাম : চম্পা দেবী স্বামীৰ নাম: যোগ বাহাদুৰ চেত্ৰী ঘৰ নং : ৭৫ বয়স : 51 লিঙ্গ : মহিলা	BYH5637774 ফটো উপলব্ধ
433 নাম : দিপালী দেৱী পিতাৰ নাম: যোগ বাহাদুৰ চেত্ৰী ঘৰ নং : ৭৫ বয়স : 30 লিঙ্গ : মহিলা	BYH0080648 ফটো উপলব্ধ	434 নাম : প্রসিদ্ধ চেত্ৰী পিতাৰ নাম: যোগ বাহাদুৰ চেত্ৰী ঘৰ নং : ৭৫ বয়স : 27 লিঙ্গ : পুৰুষ	BYH0080887 ফটো উপলব্ধ	435 নাম : কৰিশা চেত্ৰী পিতাৰ নাম: যোগ বাহাদুৰ চেত্ৰী ঘৰ নং : ৭৫ বয়স : 24 লিঙ্গ : মহিলা	BYH0607861 ফটো উপলব্ধ
436 নাম : চন্দ্ৰ বাহাদুৰ চেত্ৰী পিতাৰ নাম: লোক বাহাদুৰ চেত্ৰী ঘৰ নং : 75 ক বয়স : 48 লিঙ্গ : পুৰুষ	BYH5637809 ফটো উপলব্ধ	437 নাম : মুক্তা দেবী স্বামীৰ নাম: চন্দ্ৰ বাহাদুৰ চেত্ৰী ঘৰ নং : 75 ক বয়স : 45 লিঙ্গ : মহিলা	BYH5637810 ফটো উপলব্ধ	438 নাম : তৃষ্ণা দেবী পিতাৰ নাম: চন্দ্ৰ বাহাদুৰ চেত্ৰী ঘৰ নং : 75 ক বয়স : 25 লিঙ্গ : মহিলা	BYH0498287 ফটো উপলব্ধ
439 নাম : ৰোচন চেত্ৰী পিতাৰ নাম: চন্দ্ৰ বাহাদুৰ চেত্ৰী ঘৰ নং : 75 ক বয়স : 23 লিঙ্গ : পুৰুষ	BYH0503110 ফটো উপলব্ধ	440 নাম : ইন্দ্ৰ বাহাদুৰ চেত্ৰী পিতাৰ নাম: লোক বাহাদুৰ চেত্ৰী ঘৰ নং : 75 খ বয়স : 55 লিঙ্গ : পুৰুষ	BYH5637785 ফটো উপলব্ধ	441 নাম : গংগা দেৱী স্বামীৰ নাম: ইন্দ্ৰ বাহাদুৰ চেত্ৰী ঘৰ নং : 75 খ বয়স : 45 লিঙ্গ : মহিলা	BYH5637796 ফটো উপলব্ধ
442 নাম : নয়ন সুতাৰ পিতাৰ নাম: ইন্দ্ৰ বাহাদুৰ সুতাৰ চেত্ৰী ঘৰ নং : 75 খ বয়স : 26 লিঙ্গ : পুৰুষ	BYH0313700 ফটো উপলব্ধ	443 নাম : দীপ চূতাৰ পিতাৰ নাম: ইন্দ্ৰ বাহাদুৰ চেত্ৰী ঘৰ নং : 75 খ বয়স : 22 লিঙ্গ : পুৰুষ	BYH1702562 ফটো উপলব্ধ	444 নাম : ফণ্ড বাহাদুৰ চেত্ৰী পিতাৰ নাম: লোক বাহাদুৰ চেত্ৰী ঘৰ নং : ৭৬ বয়স : 58 লিঙ্গ : পুৰুষ	BYH5637832 ফটো উপলব্ধ
445 নাম : জ্যোৎস্না চেত্ৰী স্বামীৰ নাম: ফণ্ড বাহাদুৰ চেত্ৰী ঘৰ নং : ৭৬ বয়স : 54 লিঙ্গ : মহিলা	BYH5637843 ফটো উপলব্ধ	446 নাম : ৰাজীৱ চেত্ৰী পিতাৰ নাম: ফণ্ড বাহাদুৰ ঘৰ নং : ৭৬ বয়স : 36 লিঙ্গ : পুৰুষ	BYH5637854 ফটো উপলব্ধ	447 নাম : সাগৰ চেত্ৰী পিতাৰ নাম: ফণ্ড বাহাদুৰ চেত্ৰী ঘৰ নং : ৭৬ বয়স : 36 লিঙ্গ : পুৰুষ	BYH0080929 ফটো উপলব্ধ
448 নাম : সংগীতা চেত্ৰী পিতাৰ নাম: ফণ্ড বাহাদুৰ চেত্ৰী ঘৰ নং : ৭৬ বয়স : 32 লিঙ্গ : মহিলা	BYH0081026 ফটো উপলব্ধ	449 নাম : ভূমিকা চেত্ৰী স্বামীৰ নাম: ৰাজীৱ চেত্ৰী ঘৰ নং : ৭৬ বয়স : 32 লিঙ্গ : মহিলা	BYH0154278 ফটো উপলব্ধ	450 নাম : নিতা দেৱী স্বামীৰ নাম: সাগৰ চেত্ৰী ঘৰ নং : ৭৬ বয়স : 29 লিঙ্গ : মহিলা	BYH0154369 ফটো উপলব্ধ



451 নাম : উদয় ছেত্ৰী পিতাৰ নাম: মাতলাল ছেত্ৰী ঘৰ নং : ৭৭ বয়স : 60 লিঙ্গ : পুৰুষ	BYH5637865 ফটো উপলব্ধ	452 নাম : সুনীল দাস পিতাৰ নাম: অমূল্য দাস ঘৰ নং : ৭৮ বয়স : 57 লিঙ্গ : পুৰুষ	BYH5637876 ফটো উপলব্ধ	453 নাম : পুনীল দাস পিতাৰ নাম: অমূল্য দাস ঘৰ নং : ৭৮ বয়স : 57 লিঙ্গ : পুৰুষ	BYH5637898 ফটো উপলব্ধ
454 নাম : মমতা দাস স্বামীৰ নাম: পুনীল দাস ঘৰ নং : ৭৮ বয়স : 53 লিঙ্গ : মহিলা	BYH5637901 ফটো উপলব্ধ	455 নাম : গীতা দাস স্বামীৰ নাম: সুনীল ঘৰ নং : ৭৮ বয়স : 47 লিঙ্গ : মহিলা	BYH5637887 ফটো উপলব্ধ	456 নাম : বিশ্বজিৎ দাস পিতাৰ নাম: পুনীল দাস ঘৰ নং : ৭৮ বয়স : 32 লিঙ্গ : পুৰুষ	BYH5640460 ফটো উপলব্ধ
457 নাম : টিটু দাস পিতাৰ নাম: সুনীল দাস ঘৰ নং : ৭৮ বয়স : 28 লিঙ্গ : পুৰুষ	BYH1674379 ফটো উপলব্ধ	458 নাম : প্ৰিয়া দাস পিতাৰ নাম: সুনীল দাস ঘৰ নং : ৭৮ বয়স : 23 লিঙ্গ : মহিলা	BYH0430280 ফটো উপলব্ধ	459 নাম : ৰিয়া দাস স্বামীৰ নাম: তিতু দাশ ঘৰ নং : 78 ক বয়স : 24 লিঙ্গ : মহিলা	BYH1720259 ফটো উপলব্ধ
460 নাম : পৰিমল দাস পিতাৰ নাম: প্ৰফুল্ল ঘৰ নং : ৭৯ বয়স : 70 লিঙ্গ : পুৰুষ	BYH5637923 ফটো উপলব্ধ	461 নাম : বেখাৰাণী দাস স্বামীৰ নাম: পৰিমল দাস ঘৰ নং : ৭৯ বয়স : 62 লিঙ্গ : মহিলা	BYH5637934 ফটো উপলব্ধ	462 নাম : সঞ্জয় দাস পিতাৰ নাম: পৰিমল দাস ঘৰ নং : ৭৯ বয়স : 39 লিঙ্গ : পুৰুষ	BYH5638006 ফটো উপলব্ধ
463 নাম : অজয় দাস পিতাৰ নাম: পৰিমল দাস ঘৰ নং : ৭৯ বয়স : 34 লিঙ্গ : পুৰুষ	BYH5638017 ফটো উপলব্ধ	464 নাম : সবিতা বৈশ্য স্বামীৰ নাম: সঞ্জয় দাস ঘৰ নং : ৭৯ বয়স : 32 লিঙ্গ : মহিলা	BYH0385682 ফটো উপলব্ধ	465 নাম : দিপিকা দাস স্বামীৰ নাম: অজয় দাস ঘৰ নং : 79 বয়স : 24 লিঙ্গ : মহিলা	YXH0002170 ফটো উপলব্ধ
466 নাম : কাজল দাস পিতাৰ নাম: প্ৰফুল্ল দাস ঘৰ নং : ৭৯খ বয়স : 50 লিঙ্গ : পুৰুষ	BYH5637967 ফটো উপলব্ধ	467 নাম : ৰপালী শইকীয়া দাস স্বামীৰ নাম: কাজল দাস ঘৰ নং : 79 খ বয়স : 40 লিঙ্গ : মহিলা	BYH0385575 ফটো উপলব্ধ	468 নাম : সুবল দাস পিতাৰ নাম: পৰিমল দাস ঘৰ নং : ৭৯গ বয়স : 43 লিঙ্গ : পুৰুষ	BYH5637990 ফটো উপলব্ধ
469 নাম : দিলীপ দাস পিতাৰ নাম: প্ৰফুল্ল দাস ঘৰ নং : 79 ঘ বয়স : 49 লিঙ্গ : পুৰুষ	BYH5637956 ফটো উপলব্ধ	470 নাম : মমতা দাস স্বামীৰ নাম: দিলিপ দাস ঘৰ নং : 79 ঘ বয়স : 47 লিঙ্গ : মহিলা	BYH5640186 ফটো উপলব্ধ	471 নাম : নন্দৰাণী দাস পিতাৰ নাম: প্ৰফুল্ল দাস ঘৰ নং : 79 ঘ বয়স : 44 লিঙ্গ : মহিলা	BYH5637989 ফটো উপলব্ধ
472 নাম : মমতা ৰায় স্বামীৰ নাম: অধীৰ দাস ঘৰ নং : 79 ঙ বয়স : 58 লিঙ্গ : মহিলা	BYH5640222 ফটো উপলব্ধ	473 নাম : অধীৰ দাস পিতাৰ নাম: প্ৰফুল্ল ঘৰ নং : 79 ঙ বয়স : 56 লিঙ্গ : পুৰুষ	BYH5637945 ফটো উপলব্ধ	474 নাম : ডেইজি দাস পিতাৰ নাম: অধীৰ দাস ঘৰ নং : 79 ঙ বয়স : 22 লিঙ্গ : মহিলা	BYH0421354 ফটো উপলব্ধ
475 নাম : বিষ্ণু দাস পিতাৰ নাম: অধীৰ দাস ঘৰ নং : 79 ঙ বয়স : 19 লিঙ্গ : পুৰুষ	YXH0087536 ফটো উপলব্ধ	476 নাম : ললিতা দাস স্বামীৰ নাম: সুবল দাস ঘৰ নং : ৭৯গ বয়স : 34 লিঙ্গ : মহিলা	BYH1640262 ফটো উপলব্ধ	477 নাম : চীনা দাস পিতাৰ নাম: দিলিপ দাস ঘৰ নং : 79 ক বয়স : 21 লিঙ্গ : মহিলা	BYH1695139 ফটো উপলব্ধ
478 নাম : প্ৰিয়া দাস পিতাৰ নাম: কাজল দাস ঘৰ নং : ৭৯ খ বয়স : 23 লিঙ্গ : মহিলা	BYH0503086 ফটো উপলব্ধ	479 নাম : শুভম দাস পিতাৰ নাম: কাজল দাস ঘৰ নং : ৭৯ খ বয়স : 21 লিঙ্গ : পুৰুষ	BYH1716117 ফটো উপলব্ধ	480 নাম : অৰ্চনা দাস স্বামীৰ নাম: দিলিপ দাস ঘৰ নং : ৭৯ক বয়স : 34 লিঙ্গ : মহিলা	BYH5638028 ফটো উপলব্ধ



481 নাম : দিলিপ দাস পিতাৰ নাম: চাধিৰ দাস ঘৰ নং : ৭৯ক বয়স : 39 লিঙ্গ : পুৰুষ	BYH5638039 ফটো উপলব্ধ	482 নাম : বিমল চন্দ্ৰ দাস পিতাৰ নাম: প্ৰফুল্ল দাস ঘৰ নং : ৮০ বয়স : 68 লিঙ্গ : পুৰুষ	BYH5638040 ফটো উপলব্ধ	483 নাম : হিমা দেৱী দাস স্বামীৰ নাম: বিমল দাস ঘৰ নং : ৮০ বয়স : 59 লিঙ্গ : মহিলা	BYH5638051 ফটো উপলব্ধ
484 নাম : পিন্টু কুমাৰ দাস পিতাৰ নাম: বিমল দাস ঘৰ নং : ৮০ বয়স : 33 লিঙ্গ : পুৰুষ	BYH5638084 ফটো উপলব্ধ	485 নাম : জয়ন্তা দাস পিতাৰ নাম: বিমল দাস ঘৰ নং : ৮০ বয়স : 33 লিঙ্গ : পুৰুষ	BYH5638095 ফটো উপলব্ধ	486 নাম : পঙ্কজ দাস পিতাৰ নাম: বিমল চন্দ্ৰ দাস ঘৰ নং : ৮০ বয়স : 31 লিঙ্গ : পুৰুষ	BYH1640295 ফটো উপলব্ধ
487 নাম : বিহা দাস স্বামীৰ নাম: পিন্টু কুমাৰ দাস ঘৰ নং : 80 বয়স : 24 লিঙ্গ : মহিলা	CFN0702142 ফটো উপলব্ধ	488 নাম : ৰাত্ৰি বৰ্মন স্বামীৰ নাম: জয়ন্ত দাস ঘৰ নং : 80 বয়স : 21 লিঙ্গ : মহিলা	YXH0001248 ফটো উপলব্ধ	489 নাম : মদন দাস পিতাৰ নাম: প্ৰফুল্ল দাস ঘৰ নং : ৮১ বয়স : 59 লিঙ্গ : পুৰুষ	BYH5638108 ফটো উপলব্ধ
490 নাম : কল্পনা দাস স্বামীৰ নাম: মদন দাস ঘৰ নং : ৮১ বয়স : 54 লিঙ্গ : মহিলা	BYH5638119 ফটো উপলব্ধ	491 নাম : অনয় দাস পিতাৰ নাম: মদন দাস ঘৰ নং : ৮১ বয়স : 32 লিঙ্গ : পুৰুষ	BYH5638120 ফটো উপলব্ধ	492 নাম : মনোমতী বৰ্মন স্বামীৰ নাম: অনয় দাস ঘৰ নং : ৮১ বয়স : 25 লিঙ্গ : মহিলা	BYH1706498 ফটো উপলব্ধ
493 নাম : সুভাষ চন্দ্ৰ দাস পিতাৰ নাম: নিমল চন্দ্ৰ দাস ঘৰ নং : ৮২ বয়স : 54 লিঙ্গ : পুৰুষ	BYH5638142 ফটো উপলব্ধ	494 নাম : সীতাৰাণী দাস স্বামীৰ নাম: সুভাষ দাস ঘৰ নং : ৮২ বয়স : 53 লিঙ্গ : মহিলা	BYH5638153 ফটো উপলব্ধ	495 নাম : বাপন দাস পিতাৰ নাম: সুভাষ দাস ঘৰ নং : ৮২ বয়স : 35 লিঙ্গ : মহিলা	BYH5638164 ফটো উপলব্ধ
496 নাম : তপনচন্দ্ৰ দাস পিতাৰ নাম: সুভাষচন্দ্ৰ দাস ঘৰ নং : ৮২ বয়স : 33 লিঙ্গ : পুৰুষ	BYH5638131 ফটো উপলব্ধ	497 নাম : লিপিকা দাস স্বামীৰ নাম: তপন চন্দ্ৰ দাস ঘৰ নং : 82 বয়স : 25 লিঙ্গ : মহিলা	CCG0559633 ফটো উপলব্ধ	498 নাম : শ্যামল দাস পিতাৰ নাম: নিমল দাস ঘৰ নং : ৮৩ বয়স : 43 লিঙ্গ : পুৰুষ	BYH5638233 ফটো উপলব্ধ
499 নাম : মলিনা দাস পিতাৰ নাম: শ্যামল দাস ঘৰ নং : ৮৩ বয়স : 38 লিঙ্গ : মহিলা	BYH5638255 ফটো উপলব্ধ	500 নাম : অনিমা ৰানী দাস স্বামীৰ নাম: বাদল দাস ঘৰ নং : 83 ক বয়স : 49 লিঙ্গ : মহিলা	BYH5638197 ফটো উপলব্ধ	501 নাম : মাধৱী দাস স্বামীৰ নাম: সজল দাস ঘৰ নং : 83 খ বয়স : 52 লিঙ্গ : মহিলা	BYH5638266 ফটো উপলব্ধ
502 নাম : সজল দাস পিতাৰ নাম: নিমল ঘৰ নং : 83 বয়স : 49 লিঙ্গ : পুৰুষ	BYH5638200 ফটো উপলব্ধ	503 নাম : আনিশা দাস পিতাৰ নাম: সজল দাস ঘৰ নং : 83 খ বয়স : 21 লিঙ্গ : মহিলা	BYH1721323 ফটো উপলব্ধ	504 নাম : খুচুৰ দাস পিতাৰ নাম: দেবল দাস ঘৰ নং : 83 গ বয়স : 20 লিঙ্গ : মহিলা	YXH0103465 ফটো উপলব্ধ
505 নাম : দেবল দাস পিতাৰ নাম: নিমল চন্দ্ৰ দাস ঘৰ নং : ৮৩ গ বয়স : 45 লিঙ্গ : পুৰুষ	BYH5638211 ফটো উপলব্ধ	506 নাম : প্ৰমিলা দাস স্বামীৰ নাম: দেবল দাস ঘৰ নং : 83গ বয়স : 41 লিঙ্গ : মহিলা	BYH5638222 ফটো উপলব্ধ	507 নাম : খুচি দাস পিতাৰ নাম: দেবল দাস ঘৰ নং : 83গ বয়স : 22 লিঙ্গ : মহিলা	BYH0421396 ফটো উপলব্ধ
508 নাম : বাদল চন্দ্ৰ দাস পিতাৰ নাম: নিমল চন্দ্ৰ দাস ঘৰ নং : ৮৩ক বয়স : 52 লিঙ্গ : পুৰুষ	BYH5638186 ফটো উপলব্ধ	509 নাম : সোনালী দাস পিতাৰ নাম: বাদল দাস ঘৰ নং : ৮৩ক বয়স : 25 লিঙ্গ : মহিলা	BYH0386573 ফটো উপলব্ধ	510 নাম : শিবকুমাৰী দেৱী স্বামীৰ নাম: লক্ষীন্দৰ ঘৰ নং : ৮৪ বয়স : 66 লিঙ্গ : মহিলা	BYH5638299 ফটো উপলব্ধ



511 নাম : নন্দকিশোৰ চাহানী পিতাৰ নাম: সুন্দৰ চাহানী ঘৰ নং : ৮৪ বয়স : 59 লিঙ্গ : পুৰুষ	BYH5638324 ফটো উপলব্ধ	512 নাম : সন্ধ্যা চাহানী স্বামীৰ নাম: নন্দ কিশোৰ ঘৰ নং : ৮৪ বয়স : 54 লিঙ্গ : মহিলা	BYH5638335 ফটো উপলব্ধ	513 নাম : বাসন্তী মাৰী স্বামীৰ নাম: বাবুল মাৰী ঘৰ নং : 84 বয়স : 48 লিঙ্গ : মহিলা	LQX1621745 ফটো উপলব্ধ
E 514 নাম : ভিচন চাহানী পিতাৰ নাম: প্ৰভু চাহানী ঘৰ নং : ৮৪ বয়স : 37 লিঙ্গ : পুৰুষ	BYH5638426 ফটো উপলব্ধ	515 নাম : জীবন চাহানী পিতাৰ নাম: লক্ষীন্দৰ চাহানী ঘৰ নং : ৮৪ বয়স : 37 লিঙ্গ : পুৰুষ	BYH5638391 ফটো উপলব্ধ	R 516 নাম : ৰমিত চাহানী পিতাৰ নাম: নন্দকিশোৰ চাহানী ঘৰ নং : ৮৪ বয়স : 37 লিঙ্গ : পুৰুষ	BYH5638448 ফটো উপলব্ধ
R 517 নাম : বন্দনাপ্ৰসাদ চাহানী স্বামীৰ নাম: সুমিত্ৰকুমাৰ চাহানী ঘৰ নং : ৮৪ বয়স : 36 লিঙ্গ : মহিলা	BYH5638471 ফটো উপলব্ধ	R 518 নাম : চুমা চাহানী স্বামীৰ নাম: ৰমিত চাহানী ঘৰ নং : ৮৪ বয়স : 34 লিঙ্গ : মহিলা	BYH5640313 ফটো উপলব্ধ	519 নাম : ববিতা মুখীয়া চাহানী স্বামীৰ নাম: জীবন চাহানী ঘৰ নং : ৮৪ বয়স : 33 লিঙ্গ : মহিলা	BYH0192203 ফটো উপলব্ধ
520 নাম : সুমন চাহানী পিতাৰ নাম: বিজয় লাল চাহানী ঘৰ নং : ৮৪ বয়স : 27 লিঙ্গ : মহিলা	BYH0253625 ফটো উপলব্ধ	521 নাম : সৰস্বতী চাহানী পিতাৰ নাম: প্ৰভু চাহানী ঘৰ নং : ৮৪ বয়স : 26 লিঙ্গ : মহিলা	BYH0386029 ফটো উপলব্ধ	522 নাম : পুনম চাহানী পিতাৰ নাম: বিজয় লাল চাহানী ঘৰ নং : ৮৪ বয়স : 25 লিঙ্গ : মহিলা	BYH0386631 ফটো উপলব্ধ
523 নাম : ৰাজু চাহানী পিতাৰ নাম: লক্ষীন্দৰ ঘৰ নং : 84 ক বয়স : 45 লিঙ্গ : পুৰুষ	BYH5638380 ফটো উপলব্ধ	524 নাম : সুমিত্ৰা চাহানী স্বামীৰ নাম: ৰাজু চাহানী ঘৰ নং : 84 ক বয়স : 33 লিঙ্গ : মহিলা	BYH0083329 ফটো উপলব্ধ	525 নাম : মনিষা চাহানী পিতাৰ নাম: ৰাজু চাহানী ঘৰ নং : 84 ক বয়স : 20 লিঙ্গ : মহিলা	YXH0066613 ফটো উপলব্ধ
526 নাম : ৰাজিন্দ্ৰ চাহানী পিতাৰ নাম: প্ৰভু চাহানী ঘৰ নং : 84 খ বয়স : 45 লিঙ্গ : পুৰুষ	BYH5638415 ফটো উপলব্ধ	527 নাম : মনিচা চাহানী স্বামীৰ নাম: ৰাজিন্দ্ৰ চাহানী ঘৰ নং : 84 খ বয়স : 31 লিঙ্গ : মহিলা	BYH5640288 ফটো উপলব্ধ	528 নাম : মিচিৰিলাল চাহানী পিতাৰ নাম: সুন্দৰ ঘৰ নং : 84 ঘ বয়স : 54 লিঙ্গ : পুৰুষ	BYH5638346 ফটো উপলব্ধ
529 নাম : উষা চাহানী স্বামীৰ নাম: মিচিৰিলাল ঘৰ নং : 84 ঘ বয়স : 47 লিঙ্গ : মহিলা	BYH5638357 ফটো উপলব্ধ	# 530 নাম : জ্যোতি মল্লাহ স্বামীৰ নাম: সুৰজ চাহানী ঘৰ নং : 84 ঘ বয়স : 39 লিঙ্গ : মহিলা	MVF8342378 ফটো উপলব্ধ	# 531 নাম : সুৰজ চাহানী পিতাৰ নাম: মিশ্ৰী লাল চাহানী ঘৰ নং : 84 ঘ বয়স : 35 লিঙ্গ : পুৰুষ	BYH5638460 ফটো উপলব্ধ
532 নাম : চলনি চাহানী পিতাৰ নাম: মিশ্ৰীলাল চাহানী ঘৰ নং : 84 ঘ বয়স : 22 লিঙ্গ : মহিলা	BYH0444547 ফটো উপলব্ধ	533 নাম : সমীৰ লাল চাহানী পিতাৰ নাম: বিজয় লাল চাহানী ঘৰ নং : 84 ঙ বয়স : 20 লিঙ্গ : পুৰুষ	YXH0063248 ফটো উপলব্ধ	534 নাম : জিতেন চাহানী পিতাৰ নাম: প্ৰভু চাহানী ঘৰ নং : 84 ছ বয়স : 33 লিঙ্গ : পুৰুষ	BYH5638459 ফটো উপলব্ধ
535 নাম : কিৰন চাহানী স্বামীৰ নাম: জিতেন চাহানী ঘৰ নং : 84 ছ বয়স : 31 লিঙ্গ : মহিলা	BYH0191833 ফটো উপলব্ধ	536 নাম : মহেশ সাহানী পিতাৰ নাম: প্ৰভু সাহানী ঘৰ নং : 84 জ বয়স : 26 লিঙ্গ : পুৰুষ	BYH0318915 ফটো উপলব্ধ	537 নাম : আৰতী মাল্লাহ স্বামীৰ নাম: মহেশ ঘৰ নং : 84 জ বয়স : 25 লিঙ্গ : মহিলা	YXH0062620 ফটো উপলব্ধ
538 নাম : বিজয় লাল চাহানী পিতাৰ নাম: সুন্দৰ চাহানী ঘৰ নং : 84 ঙ বয়স : 49 লিঙ্গ : পুৰুষ	BYH5638368 ফটো উপলব্ধ	539 নাম : লক্ষী চাহানী স্বামীৰ নাম: বিজয় লাল চাহানী ঘৰ নং : 84 ঙ বয়স : 39 লিঙ্গ : মহিলা	BYH5638379 ফটো উপলব্ধ	540 নাম : অস্পৰা দেৱী স্বামীৰ নাম: সঞ্জিৎ কুমাৰ ছেত্ৰী ঘৰ নং : ৮৭ বয়স : 46 লিঙ্গ : মহিলা	BYH5640255 ফটো উপলব্ধ



541 নাম : বসন্ত কুমাৰ ছেত্ৰী পিতাৰ নাম: চন্দ্ৰবাহাদুৰ ছেত্ৰী ঘৰ নং : ৮৭ বয়স : 45 লিঙ্গ : পুৰুষ	BYH5638573 ফটো উপলব্ধ	542 নাম : তুলসী দেবী স্বামীৰ নাম: বসন্ত কুমাৰ ছেত্ৰী ঘৰ নং : ৮৭ বয়স : 33 লিঙ্গ : মহিলা	BYH5638584 ফটো উপলব্ধ	543 নাম : কৃতিকা ছেত্ৰী পিতাৰ নাম: সঞ্জীৱ ছেত্ৰী ঘৰ নং : ৮৭ বয়স : 23 লিঙ্গ : মহিলা	BYH1699701 ফটো উপলব্ধ
544 নাম : সঞ্জীৱ কুমাৰ ছেত্ৰী পিতাৰ নাম: চন্দ্ৰ বাহাদুৰ ছেত্ৰী ঘৰ নং : ৮৭ ক বয়স : 51 লিঙ্গ : পুৰুষ	BYH5638562 ফটো উপলব্ধ	545 নাম : উৰ্মিলা চাহানী স্বামীৰ নাম: চন্দ্ৰ কিশোৰ চাহানী ঘৰ নং : ৮৮ বয়স : 67 লিঙ্গ : মহিলা	BYH5638608 ফটো উপলব্ধ	546 নাম : নন্দ কিশোৰ চাহানী পিতাৰ নাম: নিচু চাহানী ঘৰ নং : ৮৮ বয়স : 62 লিঙ্গ : পুৰুষ	BYH0243345 ফটো উপলব্ধ
547 নাম : কমলা চৌধুৰী স্বামীৰ নাম: বামাকান্তচাহানী চৌধুৰী ঘৰ নং : ৮৮ বয়স : 46 লিঙ্গ : মহিলা	BYH5638664 ফটো উপলব্ধ	548 নাম : বামাকান্ত চাহানী পিতাৰ নাম: চন্দ্ৰকিশোৰ চাহানী ঘৰ নং : ৮৮ বয়স : 45 লিঙ্গ : পুৰুষ	BYH5638675 ফটো উপলব্ধ	549 নাম : জয়প্ৰকাশ চাহানী পিতাৰ নাম: চন্দ্ৰকিশোৰ চাহানী ঘৰ নং : ৮৮ বয়স : 31 লিঙ্গ : পুৰুষ	BYH5638686 ফটো উপলব্ধ
550 নাম : চান্দিনী কুমাৰী চাহানী স্বামীৰ নাম: দেউকণ চাহানী ঘৰ নং : ৮৮ ক বয়স : 33 লিঙ্গ : মহিলা	BYH5638653 ফটো উপলব্ধ	551 নাম : দেব কান্ত চাহানী পিতাৰ নাম: চন্দ্ৰ কিশোৰ চাহানী ঘৰ নং : ৮৮ ক বয়স : 44 লিঙ্গ : পুৰুষ	BYH5638620 ফটো উপলব্ধ	552 নাম : বমবাহাদুৰ ছেত্ৰী পিতাৰ নাম: বুদ্ধিমান ছেত্ৰী ঘৰ নং : ৮৯ বয়স : 64 লিঙ্গ : পুৰুষ	BYH5638697 ফটো উপলব্ধ
553 নাম : শিব কুমাৰী দেবী স্বামীৰ নাম: বম বাহাদুৰ ছেত্ৰী ঘৰ নং : ৮৯ বয়স : 64 লিঙ্গ : মহিলা	BYH5638700 ফটো উপলব্ধ	554 নাম : বশিষ্ঠা দেৱী স্বামীৰ নাম: সঞ্জীৱ ছেত্ৰী ঘৰ নং : ৮৯ বয়স : 36 লিঙ্গ : মহিলা	BYH0191940 ফটো উপলব্ধ	555 নাম : সঞ্জীৱ কুমাৰ ছেত্ৰী পিতাৰ নাম: বম বাহাদুৰ ছেত্ৰী ঘৰ নং : ৮৯ বয়স : 36 লিঙ্গ : পুৰুষ	BYH5638722 ফটো উপলব্ধ
556 নাম : বিশাল দাস পিতাৰ নাম: প্ৰভাত দাস ঘৰ নং : ৮৯ বয়স : 24 লিঙ্গ : পুৰুষ	BYH0487355 ফটো উপলব্ধ	557 নাম : লোক বাহাদুৰ ছেত্ৰী পিতাৰ নাম: বুদ্ধিমান ছেত্ৰী ঘৰ নং : ৯০ বয়স : 62 লিঙ্গ : পুৰুষ	BYH5638744 ফটো উপলব্ধ	558 নাম : ৰেণুকা দেবী স্বামীৰ নাম: লোকবাহাদুৰ ছেত্ৰী ঘৰ নং : ৯০ বয়স : 52 লিঙ্গ : মহিলা	BYH5638755 ফটো উপলব্ধ
559 নাম : শান্তিৰাম ছেত্ৰী পিতাৰ নাম: শেৰ বাহাদুৰ ছেত্ৰী ঘৰ নং : ৯০ বয়স : 33 লিঙ্গ : পুৰুষ	BYH0156778 ফটো উপলব্ধ	560 নাম : দিলিপ ছেত্ৰী পিতাৰ নাম: লোকবাহাদুৰ ছেত্ৰী ঘৰ নং : ৯০ বয়স : 30 লিঙ্গ : পুৰুষ	BYH5640493 ফটো উপলব্ধ	561 নাম : মুক্তি বাহাদুৰ বুঢ়াথুকী ছেত্ৰী পিতাৰ নাম: চেৰ বাহাদুৰ বুঢ়াথুকী ছেত্ৰী ঘৰ নং : ৯০ বয়স : 30 লিঙ্গ : পুৰুষ	BYH0385146 ফটো উপলব্ধ
562 নাম : তৃষ্ণা ছেত্ৰী স্বামীৰ নাম: দিলিপ ছেত্ৰী ঘৰ নং : ৯০ বয়স : 21 লিঙ্গ : মহিলা	YXH0020057 ফটো উপলব্ধ	563 নাম : বাটলী দেবী স্বামীৰ নাম: সেৰবাহাদুৰ ছেত্ৰী ঘৰ নং : ৯০ বয়স : 58 লিঙ্গ : মহিলা	BYH5638777 ফটো উপলব্ধ	564 নাম : সেৰবাহাদুৰ ছেত্ৰী পিতাৰ নাম: বুদ্ধিমান ছেত্ৰী ঘৰ নং : ৯০ ক বয়স : 51 লিঙ্গ : পুৰুষ	BYH5638766 ফটো উপলব্ধ
565 নাম : জ্ঞান বাহাদুৰ ছেত্ৰী পিতাৰ নাম: কুলবাহাদুৰ ছেত্ৰী ঘৰ নং : ৯১ বয়স : 71 লিঙ্গ : পুৰুষ	BYH5638788 ফটো উপলব্ধ	R 566 নাম : তিলবাহাদুৰ ছেত্ৰী পিতাৰ নাম: জ্ঞান বাহাদুৰ ছেত্ৰী ঘৰ নং : ৯১ বয়স : 46 লিঙ্গ : পুৰুষ	BYH5638802 ফটো উপলব্ধ	567 নাম : থিৰ বাহাদুৰ ছেত্ৰী পিতাৰ নাম: মনবাহাদুৰ ছেত্ৰী ঘৰ নং : ৯২ বয়স : 54 লিঙ্গ : পুৰুষ	BYH5638813 ফটো উপলব্ধ
# 568 নাম : চম্পা দেবী স্বামীৰ নাম: থিৰ বাহাদুৰ ছেত্ৰী ঘৰ নং : ৯২ বয়স : 37 লিঙ্গ : মহিলা	BYH5638824 ফটো উপলব্ধ	569 নাম : প্ৰিতম ছেত্ৰী পিতাৰ নাম: থিৰবাহাদুৰ ছেত্ৰী ঘৰ নং : ৯২ বয়স : 28 লিঙ্গ : পুৰুষ	BYH0155895 ফটো উপলব্ধ	570 নাম : প্ৰিয়ান্কা দেবী পিতাৰ নাম: তীৰ্থ বাহাদুৰ ছেত্ৰী ঘৰ নং : ৯২ বয়স : 25 লিঙ্গ : মহিলা	BYH0563247 ফটো উপলব্ধ



571 নাম : লক্ষ্মীমায়া দেবী পিতাৰ নাম: খিৰ বাহাদুৰ ছেত্ৰী ঘৰ নং : 92 বয়স : 21 লিঙ্গ : মহিলা	YXH0118943 ফটো উপলব্ধ	572 নাম : মেনেকা দেৱী স্বামীৰ নাম: দিলবাহাদুৰ ছেত্ৰী ঘৰ নং : 59 বয়স : 59 লিঙ্গ : মহিলা	BYH5638846 ফটো উপলব্ধ	573 নাম : অশোক ছেত্ৰী পিতাৰ নাম: দিল বাহাদুৰ ছেত্ৰী ঘৰ নং : 59 বয়স : 39 লিঙ্গ : পুৰুষ	BYH5638857 ফটো উপলব্ধ
574 নাম : ললিত কুমাৰ ছেত্ৰী পিতাৰ নাম: দিলবাহাদুৰ ছেত্ৰী ঘৰ নং : 59 বয়স : 36 লিঙ্গ : পুৰুষ	BYH5638879 ফটো উপলব্ধ	575 নাম : ৰূপাঞ্জলি চেত্ৰী স্বামীৰ নাম: ললিত কুমাৰ চেত্ৰী ঘৰ নং : 59 বয়স : 24 লিঙ্গ : মহিলা	BYH0563239 ফটো উপলব্ধ	576 নাম : বল বাহাদুৰ ছেত্ৰী পিতাৰ নাম: মনবাহাদুৰ ছেত্ৰী ঘৰ নং : 58 বয়স : 56 লিঙ্গ : পুৰুষ	BYH5638904 ফটো উপলব্ধ
577 নাম : দুৰ্গা দেবী স্বামীৰ নাম: অমৰ বাহাদুৰ ছেত্ৰী ঘৰ নং : 54 বয়স : 54 লিঙ্গ : মহিলা	BYH5638891 ফটো উপলব্ধ	578 নাম : ৰেখা দেবী স্বামীৰ নাম: দুৰ্গা দেবী ঘৰ নং : 34 বয়স : 34 লিঙ্গ : মহিলা	BYH5638915 ফটো উপলব্ধ	579 নাম : চন্দ্ৰ বাহাদুৰ ছেত্ৰী পিতাৰ নাম: অমৰ বাহাদুৰ ছেত্ৰী ঘৰ নং : 32 বয়স : 32 লিঙ্গ : পুৰুষ	BYH5640426 ফটো উপলব্ধ
580 নাম : হেমলতা দেবী স্বামীৰ নাম: চন্দ্ৰ বাহাদুৰ চেত্ৰী ঘৰ নং : 27 বয়স : 27 লিঙ্গ : মহিলা	BYH0430231 ফটো উপলব্ধ	581 নাম : মোহন সিং ছেত্ৰী পিতাৰ নাম: মনবাহাদুৰ ছেত্ৰী ঘৰ নং : 62 বয়স : 62 লিঙ্গ : পুৰুষ	BYH5638926 ফটো উপলব্ধ	582 নাম : সাবিত্ৰী দেবী স্বামীৰ নাম: মোহনসিং ছেত্ৰী ঘৰ নং : 56 বয়স : 56 লিঙ্গ : মহিলা	BYH5638937 ফটো উপলব্ধ
583 নাম : চন্দন ছেত্ৰী পিতাৰ নাম: মোহনসিং ছেত্ৰী ঘৰ নং : 37 বয়স : 37 লিঙ্গ : পুৰুষ	BYH5638948 ফটো উপলব্ধ	584 নাম : সবিতা দেবী স্বামীৰ নাম: চন্দন ছেত্ৰী ঘৰ নং : 95 বয়স : 31 লিঙ্গ : মহিলা	BYH0112229 ফটো উপলব্ধ	585 নাম : ৰঞ্জনকুমাৰ ছেত্ৰী পিতাৰ নাম: মোহনসিং ছেত্ৰী ঘৰ নং : 95 বয়স : 36 লিঙ্গ : পুৰুষ	BYH5638959 ফটো উপলব্ধ
586 নাম : সংগীতা ছেত্ৰী স্বামীৰ নাম: ৰঞ্জন ছেত্ৰী ঘৰ নং : 95 বয়স : 28 লিঙ্গ : মহিলা	BYH0487272 ফটো উপলব্ধ	587 নাম : উত্তম নিৰোলা উপাধ্যায় পিতাৰ নাম: কেবলৰাম উপাধ্যায় ঘৰ নং : 36 বয়স : 36 লিঙ্গ : পুৰুষ	BYH5639043 ফটো উপলব্ধ	588 নাম : বিকাশ নিৰলা পিতাৰ নাম: বুদ্ধিপ্ৰসাদ উপাধ্যায় ঘৰ নং : 34 বয়স : 34 লিঙ্গ : পুৰুষ	BYH5639032 ফটো উপলব্ধ
589 নাম : যুগনাথ উপাধ্যায় পিতাৰ নাম: কেৱল ৰাম উপাধ্যায় ঘৰ নং : 33 বয়স : 33 লিঙ্গ : পুৰুষ	BYH5640131 ফটো উপলব্ধ	590 নাম : সাৰদা দেবী স্বামীৰ নাম: বিকাশ নিৰলা ঘৰ নং : 33 বয়স : 33 লিঙ্গ : মহিলা	GNS1531266 ফটো উপলব্ধ	591 নাম : ৰতা দেবী স্বামীৰ নাম: যুগনাথ উপাধ্যায় ঘৰ নং : 96 বয়স : 25 লিঙ্গ : মহিলা	LDT0400580 ফটো উপলব্ধ
592 নাম : বালিকা দেবী স্বামীৰ নাম: কেবলৰাম উপাধ্যায় ঘৰ নং : 96 বয়স : 51 লিঙ্গ : মহিলা	BYH5639021 ফটো উপলব্ধ	593 নাম : সৃশিলা দেৱী স্বামীৰ নাম: উত্তম নিৰোলা উপাধ্যায় ঘৰ নং : 96 বয়স : 31 লিঙ্গ : মহিলা	BPJ0007518 ফটো উপলব্ধ	594 নাম : গোবিন্দ উপাধ্যায় পিতাৰ নাম: ধমানন্দ উপাধ্যায় ঘৰ নং : 83 বয়স : 83 লিঙ্গ : পুৰুষ	BYH5639054 ফটো উপলব্ধ
595 নাম : তিলমায়া দেবী স্বামীৰ নাম: গোবিন্দ উপাধ্যায় ঘৰ নং : 75 বয়স : 75 লিঙ্গ : মহিলা	BYH5639065 ফটো উপলব্ধ	596 নাম : ঘনপ্ৰভা দেবী পিতাৰ নাম: গোবিন্দ উপাধ্যায় ঘৰ নং : 59 বয়স : 59 লিঙ্গ : মহিলা	BYH5639076 ফটো উপলব্ধ	597 নাম : জয়নাথ নিৰোলা পিতাৰ নাম: গোবিন্দ উপাধ্যায় ঘৰ নং : 43 বয়স : 43 লিঙ্গ : পুৰুষ	BYH5639112 ফটো উপলব্ধ
D 598 নাম : লক্ষ্মীমায়া দেবী স্বামীৰ নাম: গণেশ উপাধ্যায় ঘৰ নং : 43 বয়স : 43 লিঙ্গ : মহিলা	BYH5639098 ফটো উপলব্ধ	599 নাম : গগন উপাধ্যায় পিতাৰ নাম: গণেশ উপাধ্যায় ঘৰ নং : 27 বয়স : 27 লিঙ্গ : পুৰুষ	BYH0254599 ফটো উপলব্ধ	600 নাম : গীতা দেবী পিতাৰ নাম: গণেশ উপাধ্যায় ঘৰ নং : 26 বয়স : 26 লিঙ্গ : মহিলা	BYH0253773 ফটো উপলব্ধ



601 নাম : দুৰ্গা দেবী স্বামীৰ নাম : গনেশ উপাধ্যায় ঘৰ নং : ৯৭ বয়স : 24 লিঙ্গ : মহিলা	BYH0562538 ফটো উপলব্ধ	602 নাম : গীতা দেবী স্বামীৰ নাম : জগন্নাথ নিৰোলা ঘৰ নং : 97 খ বয়স : 34 লিঙ্গ : মহিলা	BYH0086488 ফটো উপলব্ধ	603 নাম : গনেশ উপাধ্যায় পিতাৰ নাম : গোবিন্দ উপাধ্যায় ঘৰ নং : ৯৭ ক বয়স : 51 লিঙ্গ : পুৰুষ	BYH5639087 ফটো উপলব্ধ
D 604 নাম : হৰিমায়া দেবী স্বামীৰ নাম : ক্ষেমবাহাদুৰ ছেত্ৰী ঘৰ নং : ৯৮ বয়স : 49 লিঙ্গ : মহিলা	BYH5639156 ফটো উপলব্ধ	R 605 নাম : আনজানা দেবী পিতাৰ নাম : ক্ষেম বাহাদুৰ ছেত্ৰী ক্ষেম বাহাদুৰ ছেত্ৰী ঘৰ নং : ৯৮ বয়স : 29 লিঙ্গ : মহিলা	BYH0253641 ফটো উপলব্ধ	606 নাম : বঞ্জনা ছেত্ৰী পিতাৰ নাম : ক্ষেম বাহাদুৰ ছেত্ৰী ঘৰ নং : ৯৮ বয়স : 23 লিঙ্গ : মহিলা	BYH0562546 ফটো উপলব্ধ
607 নাম : সঞ্জনা ছেত্ৰী পিতাৰ নাম : খেম বাহাদুৰ ছেত্ৰী ঘৰ নং : 98 বয়স : 21 লিঙ্গ : মহিলা	YXH0118935 ফটো উপলব্ধ	608 নাম : চন্দ্ৰবাহাদুৰ ছেত্ৰী পিতাৰ নাম : পদ্মবাহাদুৰ ছেত্ৰী ঘৰ নং : 98 ক বয়স : 62 লিঙ্গ : পুৰুষ	BYH5639134 ফটো উপলব্ধ	609 নাম : গায়ত্ৰী দেবী স্বামীৰ নাম : চন্দ্ৰবাহাদুৰ ছেত্ৰী ঘৰ নং : ৯৮ ক বয়স : 45 লিঙ্গ : মহিলা	BYH0158089 ফটো উপলব্ধ
610 নাম : পূজা দেবী পিতাৰ নাম : চন্দ্ৰ বাহাদুৰ ছেত্ৰী ঘৰ নং : 98 ক বয়স : 19 লিঙ্গ : মহিলা	YXH0118976 ফটো উপলব্ধ	#2 611 নাম : ভীম বাহাদুৰ ছেত্ৰী পিতাৰ নাম : পদ্ম বাহাদুৰ ছেত্ৰী ঘৰ নং : 98 খ বয়স : 44 লিঙ্গ : পুৰুষ	BYH5639167 ফটো উপলব্ধ	612 নাম : পবিত্ৰা দেবী স্বামীৰ নাম : ভীম বাহাদুৰ ছেত্ৰী ঘৰ নং : 98 খ বয়স : 44 লিঙ্গ : মহিলা	BYH0225516 ফটো উপলব্ধ
613 নাম : দময়ন্তী দেবী স্বামীৰ নাম : দিলবাহাদুৰ ছেত্ৰী ঘৰ নং : ৯৯ বয়স : 59 লিঙ্গ : মহিলা	BYH5639189 ফটো উপলব্ধ	614 নাম : ইন্দ্ৰ বাহাদুৰ ছেত্ৰী পিতাৰ নাম : দিলবাহাদুৰ ছেত্ৰী ঘৰ নং : ৯৯ বয়স : 45 লিঙ্গ : পুৰুষ	BYH5639190 ফটো উপলব্ধ	615 নাম : বিষ্ণু বাহাদুৰ ছেত্ৰী পিতাৰ নাম : দিলবাহাদুৰ ছেত্ৰী ঘৰ নং : ৯৯ বয়স : 39 লিঙ্গ : পুৰুষ	BYH5639214 ফটো উপলব্ধ
616 নাম : তাৰা দেবী স্বামীৰ নাম : ইন্দ্ৰবাহাদুৰ ছেত্ৰী ঘৰ নং : ৯৯ বয়স : 38 লিঙ্গ : মহিলা	BYH5639236 ফটো উপলব্ধ	617 নাম : প্ৰদম্ম ছেত্ৰী পিতাৰ নাম : বিষ্ণু বাহাদুৰ ছেত্ৰী ঘৰ নং : 99 খ বয়স : 19 লিঙ্গ : পুৰুষ	YXH0120584 ফটো উপলব্ধ	618 নাম : শিব বাহাদুৰ ছেত্ৰী পিতাৰ নাম : দিলবাহাদুৰ ছেত্ৰী ঘৰ নং : 99 গ বয়স : 31 লিঙ্গ : পুৰুষ	BYH5640119 ফটো উপলব্ধ
619 নাম : বীণা দেবী স্বামীৰ নাম : বিষ্ণু বাহাদুৰ ছেত্ৰী ঘৰ নং : ৯৯ ক বয়স : 35 লিঙ্গ : মহিলা	BYH5639225 ফটো উপলব্ধ	620 নাম : কৃষ্ণ বাহাদুৰ ছেত্ৰী পিতাৰ নাম : দিলবাহাদুৰ ছেত্ৰী ঘৰ নং : ৯৯ খ বয়স : 45 লিঙ্গ : পুৰুষ	BYH5639203 ফটো উপলব্ধ	621 নাম : ৰামলক্ষন সিং পিতাৰ নাম : বিৰ্মকা সিং ঘৰ নং : ১০০ বয়স : 79 লিঙ্গ : পুৰুষ	BYH5639247 ফটো উপলব্ধ
622 নাম : ৰাধিকা দেবী স্বামীৰ নাম : ৰামলক্ষন সিং ঘৰ নং : ১০০ বয়স : 74 লিঙ্গ : মহিলা	BYH5639258 ফটো উপলব্ধ	623 নাম : দিলীপ কুমাৰ সিং পিতাৰ নাম : ৰামলক্ষন সিং ঘৰ নং : ১০০ বয়স : 52 লিঙ্গ : পুৰুষ	BYH5639281 ফটো উপলব্ধ	D 624 নাম : বিজয় কুমাৰ সিং পিতাৰ নাম : ৰামলক্ষন সিং ঘৰ নং : ১০০ বয়স : 47 লিঙ্গ : পুৰুষ	BYH5639292 ফটো উপলব্ধ
625 নাম : কাঞ্চন দেবী স্বামীৰ নাম : দিলীপ কুমাৰ সিং ঘৰ নং : ১০০ বয়স : 42 লিঙ্গ : মহিলা	BYH0253500 ফটো উপলব্ধ	626 নাম : প্ৰিতীময়ী দত্ত স্বামীৰ নাম : আশোতোষ দত্ত ঘৰ নং : ১০১ বয়স : 69 লিঙ্গ : মহিলা	BYH5639338 ফটো উপলব্ধ	627 নাম : প্ৰনব দত্ত পিতাৰ নাম : আশোতোষ দত্ত ঘৰ নং : ১০১ বয়স : 46 লিঙ্গ : পুৰুষ	BYH5639349 ফটো উপলব্ধ
628 নাম : মনি দত্ত স্বামীৰ নাম : প্ৰনব দত্ত ঘৰ নং : ১০১ বয়স : 40 লিঙ্গ : মহিলা	BYH5639372 ফটো উপলব্ধ	629 নাম : নিভা মণ্ডল দত্ত স্বামীৰ নাম : যাদব দত্ত ঘৰ নং : ১০২ বয়স : 42 লিঙ্গ : মহিলা	BYH5639394 ফটো উপলব্ধ	630 নাম : বিশাল দত্ত পিতাৰ নাম : যাদব দত্ত ঘৰ নং : ১০২ বয়স : 26 লিঙ্গ : পুৰুষ	BYH0255414 ফটো উপলব্ধ



631 নাম : মনিষ দত্ত পিতাৰ নাম: যাদব দত্ত ঘৰ নং : ১০২ বয়স : 25 লিঙ্গ : পুৰুষ	BYH0605493 ফটো উপলব্ধ	632 নাম : মতিলাল বনিক পিতাৰ নাম: বজেন্দ্র বনিক ঘৰ নং : ১০৪ বয়স : 74 লিঙ্গ : পুৰুষ	BYH5639429 ফটো উপলব্ধ	633 নাম : ঝৰনা বানিক স্বামীৰ নাম: মতিলাল বনিক ঘৰ নং : ১০৪ বয়স : 62 লিঙ্গ : মহিলা	BYH5639430 ফটো উপলব্ধ
634 নাম : বাসুদেব বনিক পিতাৰ নাম: মতিলাল বনিক ঘৰ নং : ১০৪ বয়স : 46 লিঙ্গ : পুৰুষ	BYH5639441 ফটো উপলব্ধ	635 নাম : টিঙ্ক বনিক পিতাৰ নাম: মতিলাল বনিক ঘৰ নং : ১০৪ বয়স : 42 লিঙ্গ : পুৰুষ	BYH5639452 ফটো উপলব্ধ	636 নাম : লক্ষীৰাণী বনিক স্বামীৰ নাম: বাসুদেব বনিক ঘৰ নং : ১০৪ বয়স : 42 লিঙ্গ : মহিলা	BYH5639474 ফটো উপলব্ধ
637 নাম : পম্পী মুল্লিক বনিক স্বামীৰ নাম: টিঙ্ক বনিক ঘৰ নং : ১০৪ বয়স : 32 লিঙ্গ : মহিলা	BYH0253518 ফটো উপলব্ধ	638 নাম : বাজেন্দ্র ঠাকুৰ পিতাৰ নাম: বামধনী ঠাকুৰ ঘৰ নং : ১০৫ বয়স : 87 লিঙ্গ : পুৰুষ	BYH5639485 ফটো উপলব্ধ	639 নাম : বাম অবতাৰ ঠাকুৰ পিতাৰ নাম: বাজেন্দ্র ঠাকুৰ ঘৰ নং : ১০৫ বয়স : 54 লিঙ্গ : পুৰুষ	BYH5639510 ফটো উপলব্ধ
640 নাম : অৰ্জুন ঠাকুৰ পিতাৰ নাম: বাজেন্দ্র ঠাকুৰ ঘৰ নং : ১০৫ বয়স : 47 লিঙ্গ : পুৰুষ	BYH5639521 ফটো উপলব্ধ	641 নাম : মঞ্জয় ঠাকুৰ পিতাৰ নাম: বাম সেরক ঠাকুৰ ঘৰ নং : ১০৫ বয়স : 37 লিঙ্গ : পুৰুষ	BYH0385138 ফটো উপলব্ধ	642 নাম : বীনা দেবী স্বামীৰ নাম: মঞ্জয় ঠাকুৰ ঘৰ নং : 105 বয়স : 34 লিঙ্গ : মহিলা	BYH1725167 ফটো উপলব্ধ
643 নাম : অমৰজিত কুমাৰ ঠাকুৰ পিতাৰ নাম: অৰ্জুন ঠাকুৰ ঘৰ নং : 105 বয়স : 22 লিঙ্গ : পুৰুষ	BYH1717321 ফটো উপলব্ধ	644 নাম : ধৰমদেউ চাহ পিতাৰ নাম: টুনীদাই ঘৰ নং : ১০৬ বয়স : 47 লিঙ্গ : পুৰুষ	BYH5639532 ফটো উপলব্ধ	645 নাম : ললিতা দেবী স্বামীৰ নাম: ধৰমদেউ চাহ ঘৰ নং : ১০৬ বয়স : 42 লিঙ্গ : মহিলা	BYH5639543 ফটো উপলব্ধ
646 নাম : নাৰায়ন দত্ত পিতাৰ নাম: কুঞ্জমোহন দত্ত ঘৰ নং : ১০৭ বয়স : 59 লিঙ্গ : পুৰুষ	BYH5639554 ফটো উপলব্ধ	647 নাম : দীপা দত্ত স্বামীৰ নাম: নাৰায়ণ দত্ত ঘৰ নং : ১০৭ বয়স : 54 লিঙ্গ : মহিলা	BYH5639565 ফটো উপলব্ধ	648 নাম : সন্ধ্যা দত্ত স্বামীৰ নাম: বাদল দত্ত ঘৰ নং : ১০৮ বয়স : 55 লিঙ্গ : মহিলা	BYH5639576 ফটো উপলব্ধ
649 নাম : প্ৰদীপ দত্ত পিতাৰ নাম: বাদল দত্ত ঘৰ নং : ১০৮ বয়স : 37 লিঙ্গ : পুৰুষ	BYH5639587 ফটো উপলব্ধ	650 নাম : সমীৰ দত্ত পিতাৰ নাম: বাদল দত্ত ঘৰ নং : ১০৮ বয়স : 35 লিঙ্গ : পুৰুষ	BYH5639598 ফটো উপলব্ধ	651 নাম : অশ্বিনী বিশ্বাস পিতাৰ নাম: জগত বিশ্বাস ঘৰ নং : ১০৯ বয়স : 74 লিঙ্গ : পুৰুষ	BYH5639601 ফটো উপলব্ধ
652 নাম : চাৰুবালা বিশ্বাস স্বামীৰ নাম: অশ্বিনী বিশ্বাস ঘৰ নং : ১০৯ বয়স : 68 লিঙ্গ : মহিলা	BYH5639612 ফটো উপলব্ধ	653 নাম : মিনা বিশ্বাস স্বামীৰ নাম: গনেশ বিশ্বাস ঘৰ নং : ১০৯ বয়স : 44 লিঙ্গ : মহিলা	BYH5639634 ফটো উপলব্ধ	654 নাম : মান্টী বিশ্বাস পিতাৰ নাম: গনেশ বিশ্বাস ঘৰ নং : ১০৯ বয়স : 26 লিঙ্গ : মহিলা	BYH0192112 ফটো উপলব্ধ
655 নাম : বিম্পী বিশ্বাস মাতৃৰ নাম: মীনা বিশ্বাস ঘৰ নং : 109 বয়স : 23 লিঙ্গ : মহিলা	BYH0428235 ফটো উপলব্ধ	656 নাম : বাঁকে বিহাৰী পাণ্ডে পিতাৰ নাম: গৌপালজী পাণ্ডে ঘৰ নং : 111 বয়স : 55 লিঙ্গ : পুৰুষ	BYH0562355 ফটো উপলব্ধ	657 নাম : অধেশ কুমাৰ দুবে পিতাৰ নাম: কিষন দেউ দুবে ঘৰ নং : ১১১ বয়স : 47 লিঙ্গ : পুৰুষ	BYH5639703 ফটো উপলব্ধ
658 নাম : ব্যাস দুবে পিতাৰ নাম: কিষনদেউ দুবে ঘৰ নং : ১১১ বয়স : 45 লিঙ্গ : পুৰুষ	BYH5639725 ফটো উপলব্ধ	659 নাম : বীনা দেবী স্বামীৰ নাম: বাঁকে বিহাৰী পাণ্ডে ঘৰ নং : 111 বয়স : 45 লিঙ্গ : মহিলা	BYH1718477 ফটো উপলব্ধ	660 নাম : পুষ্পা দেবী দুবে পিতাৰ নাম: অধেশ কুমাৰ দুবে ঘৰ নং : ১১১ বয়স : 44 লিঙ্গ : মহিলা	BYH5639714 ফটো উপলব্ধ



661 নাম : শাৰদা দৰে পিতাৰ নাম: ব্যাস দুবে ঘৰ নং : ১১১ বয়স : 42 লিঙ্গ : মহিলা	BYH5639736 ফটো উপলব্ধ	662 নাম : বৰিতা দেবী দৰে পিতাৰ নাম: কিষনদেউ দুবে ঘৰ নং : ১১১ বয়স : 37 লিঙ্গ : মহিলা	BYH5639747 ফটো উপলব্ধ	663 নাম : দীক্ষা পাণ্ডে পিতাৰ নাম: বাকে বিহাৰী পাণ্ডে ঘৰ নং : 111 বয়স : 25 লিঙ্গ : মহিলা	BYH1718469 ফটো উপলব্ধ
664 নাম : প্ৰকাশ দৰে পিতাৰ নাম: অধেশ কুমাৰ দুবে ঘৰ নং : 111 বয়স : 19 লিঙ্গ : পুৰুষ	YXH0084772 ফটো উপলব্ধ	665 নাম : অনুৰাধা দৰে পিতাৰ নাম: ব্যাস দুবে ঘৰ নং : 111 বয়স : 19 লিঙ্গ : মহিলা	YXH0089250 ফটো উপলব্ধ	666 নাম : জয়ন্তী দাস স্বামীৰ নাম: কৃষ্ণ দাস ঘৰ নং : 112 বয়স : 63 লিঙ্গ : মহিলা	BYH0487421 ফটো উপলব্ধ
667 নাম : নাৰায়ন দাস পিতাৰ নাম: মনমোহন দাস ঘৰ নং : ১১১ বয়স : 49 লিঙ্গ : পুৰুষ	BYH5639805 ফটো উপলব্ধ	668 নাম : সপ্না দাস পিতাৰ নাম: কৃষ্ণ দাস ঘৰ নং : 112 বয়স : 40 লিঙ্গ : মহিলা	BYH0487322 ফটো উপলব্ধ	669 নাম : ধনেশ দাস পিতাৰ নাম: হৰেকৃষ্ণ দাস ঘৰ নং : ১১১ বয়স : 39 লিঙ্গ : পুৰুষ	BYH5639792 ফটো উপলব্ধ
670 নাম : মানিক দাস পিতাৰ নাম: মনমোহন দাস ঘৰ নং : ১১২ বয়স : 39 লিঙ্গ : পুৰুষ	BYH5639883 ফটো উপলব্ধ	671 নাম : জুলিখা দাস স্বামীৰ নাম: ধনেশ দাস ঘৰ নং : ১১২ বয়স : 32 লিঙ্গ : মহিলা	BYH0004176 ফটো উপলব্ধ	672 নাম : টুলটুলি দাস স্বামীৰ নাম: মানিক দাস ঘৰ নং : ১১২ বয়স : 29 লিঙ্গ : মহিলা	BYH0161737 ফটো উপলব্ধ
673 নাম : বিংকি দাস পিতাৰ নাম: বাদল দাস ঘৰ নং : ১১২ বয়স : 28 লিঙ্গ : মহিলা	BYH0004499 ফটো উপলব্ধ	674 নাম : ৰূপা বনিক স্বামীৰ নাম: ধনেশ দাস ঘৰ নং : 112 বয়স : 26 লিঙ্গ : মহিলা	YXH0108423 ফটো উপলব্ধ	675 নাম : বিটু দাস পিতাৰ নাম: কৃষ্ণ দাস ঘৰ নং : 112 বয়স : 25 লিঙ্গ : পুৰুষ	BYH0487371 ফটো উপলব্ধ
676 নাম : পিংকি দাস পিতাৰ নাম: কৃষ্ণ দাস ঘৰ নং : ১১২ বয়স : 28 লিঙ্গ : মহিলা	BYH0192153 ফটো উপলব্ধ	677 নাম : আকাশ দাস পিতাৰ নাম: গোপাল দাস ঘৰ নং : 112 বয়স : 20 লিঙ্গ : পুৰুষ	YXH0065888 ফটো উপলব্ধ	678 নাম : সুবল দাস পিতাৰ নাম: মনমোহন দাস ঘৰ নং : 112 বয়স : 57 লিঙ্গ : পুৰুষ	BYH5639838 ফটো উপলব্ধ
679 নাম : নমিতা দাস স্বামীৰ নাম: সুবল দাস ঘৰ নং : 112 বয়স : 41 লিঙ্গ : মহিলা	BYH5639849 ফটো উপলব্ধ	680 নাম : পাপু দাস পিতাৰ নাম: সুবল দাস ঘৰ নং : 112 বয়স : 25 লিঙ্গ : পুৰুষ	BYH0605477 ফটো উপলব্ধ	681 নাম : কল্পনা দাস স্বামীৰ নাম: বাদল দাস ঘৰ নং : 112 বয়স : 46 লিঙ্গ : মহিলা	BYH5639861 ফটো উপলব্ধ
682 নাম : বাদল দাস পিতাৰ নাম: মনমোহন দাস ঘৰ নং : 112 বয়স : 43 লিঙ্গ : পুৰুষ	BYH5639850 ফটো উপলব্ধ	683 নাম : নিৰঞ্জন দাস পিতাৰ নাম: বাদল দাস ঘৰ নং : 112 বয়স : 31 লিঙ্গ : পুৰুষ	BYH5640142 ফটো উপলব্ধ	684 নাম : ৰিমা দাস পিতাৰ নাম: তাৰাপদ দাস ঘৰ নং : 112 বয়স : 28 লিঙ্গ : মহিলা	BPJ0334649 ফটো উপলব্ধ
685 নাম : গনেশ দাস পিতাৰ নাম: হৰেকৃষ্ণ দাস ঘৰ নং : 112 বয়স : 41 লিঙ্গ : পুৰুষ	BYH5639781 ফটো উপলব্ধ	686 নাম : নিলিমা দাস স্বামীৰ নাম: গনেশ দাস ঘৰ নং : 112 বয়স : 35 লিঙ্গ : মহিলা	BYH0004127 ফটো উপলব্ধ	687 নাম : অনিতা দাস স্বামীৰ নাম: হৰেকৃষ্ণ দাস ঘৰ নং : 112 বয়স : 72 লিঙ্গ : মহিলা	BYH5639769 ফটো উপলব্ধ
688 নাম : গোপাল দাস পিতাৰ নাম: মনমোহন দাস ঘৰ নং : 112 বয়স : 47 লিঙ্গ : পুৰুষ	BYH5639816 ফটো উপলব্ধ	689 নাম : সবিতা দাস স্বামীৰ নাম: গোপাল দাস ঘৰ নং : 112 বয়স : 42 লিঙ্গ : মহিলা	BYH5639827 ফটো উপলব্ধ	690 নাম : ৰাহুল দাস পিতাৰ নাম: গোপাল দাস ঘৰ নং : 112 বয়স : 22 লিঙ্গ : পুৰুষ	BYH0430330 ফটো উপলব্ধ



691	BYH5639907	ফটো উপলব্ধ
নাম : কৃষ্ণ দাস পিতাৰ নাম: সুধিৰ দাস ঘৰ নং : ১১২ক বয়স : 58 লিঙ্গ : পুৰুষ		

692	BYH5639930	ফটো উপলব্ধ
নাম : দুৰ্গা দেবী স্বামীৰ নাম: পুণ্য. প্রসাদ উপাধ্যায় ঘৰ নং : ১১৩ বয়স : 46 লিঙ্গ : মহিলা		

693	BYH0004937	ফটো উপলব্ধ
নাম : মনিকা দেবী পিতাৰ নাম: পুষ্প প্রসাদ উপাধ্যায় ঘৰ নং : ১১৩ বয়স : 27 লিঙ্গ : মহিলা		

694	BYH0255489	ফটো উপলব্ধ
নাম : গংগাধৰ নিৰোলা পিতাৰ নাম: পুন্য নিৰোলা ঘৰ নং : ১১৩ বয়স : 26 লিঙ্গ : পুৰুষ		

695	BYH5639963	ফটো উপলব্ধ
নাম : বেণুকা ঘিমিৰে স্বামীৰ নাম: কেশৱ উপাধ্যায় ঘৰ নং : ১১৪ বয়স : 55 লিঙ্গ : মহিলা		

696	BYH5640006	ফটো উপলব্ধ
নাম : শ্ৰবণ নিৰোলা পিতাৰ নাম: লোক নাথ নিৰোলা ঘৰ নং : ১১৫ বয়স : 46 লিঙ্গ : পুৰুষ		

697	BYH5640028	ফটো উপলব্ধ
নাম : বিনীতা নিৰোলা স্বামীৰ নাম: শ্ৰবণ নিৰোলা ঘৰ নং : ১১৫ বয়স : 36 লিঙ্গ : মহিলা		

698	BYH5639974	ফটো উপলব্ধ
নাম : গীতা দেবী স্বামীৰ নাম: লোক নাথ নিৰোলা ঘৰ নং : 115 ক বয়স : 61 লিঙ্গ : মহিলা		

699	BYH5640040	ফটো উপলব্ধ
নাম : অঞ্জলী দেবী স্বামীৰ নাম: অশোক নিৰোলা ঘৰ নং : ১১৬ বয়স : 44 লিঙ্গ : মহিলা		

S2 700	BYH5640051	ফটো উপলব্ধ
নাম : ইংকু দেবী পিতাৰ নাম: অশোক কুমাৰ নিৰোলা ঘৰ নং : ১১৬ বয়স : 33 লিঙ্গ : মহিলা		

701	BYH1640171	ফটো উপলব্ধ
নাম : আশা দেবী পিতাৰ নাম: অশোক নিৰোলা ঘৰ নং : ১১৬ বয়স : 29 লিঙ্গ : মহিলা		

702	BYH5640084	ফটো উপলব্ধ
নাম : ৰাজগোপাল উপাধ্যায় পিতাৰ নাম: দেবপ্রসাদ উপাধ্যায় ঘৰ নং : ১১৭ বয়স : 37 লিঙ্গ : পুৰুষ		

703	BYH1674391	ফটো উপলব্ধ
নাম : বিটমনি টিমচিনা স্বামীৰ নাম: ৰাজগোপাল উপাধ্যায় ঘৰ নং : ১১৭ বয়স : 33 লিঙ্গ : মহিলা		

704	BYH0362913	ফটো উপলব্ধ
নাম : লালন গৌড় পিতাৰ নাম: ৰামপথ গৌড় ঘৰ নং : 231 খ বয়স : 40 লিঙ্গ : পুৰুষ		

705	YXH0098392	ফটো উপলব্ধ
নাম : সৰ্বিতা দেবী অন্যান্য: বিকাশ নিৰোলা ঘৰ নং : দলাপানী বয়স : 45 লিঙ্গ : মহিলা		

706	YXH0059972	ফটো উপলব্ধ
নাম : নিশান দত্ত পিতাৰ নাম: যাদব দত্ত ঘৰ নং : হাউচ নং 102 বয়স : 22 লিঙ্গ : পুৰুষ		



707	1	YXH0127191
নাম : ভক্ত ছেত্ৰী পিতাৰ নাম : কৰ্ণ বাহাদুৰ ছেত্ৰী ঘৰ নং : 59 বয়স : 22 লিঙ্গ : পুৰুষ		
ফটো উপলব্ধ		

708	1	YXH0127654
নাম : কিৰন শৰ্মা পিতাৰ নাম : স্বপন শৰ্মা ঘৰ নং : 72 ক বয়স : 18 লিঙ্গ : পুৰুষ		
ফটো উপলব্ধ		

709	1	YXH0128785
নাম : বিতু দাস পিতাৰ নাম : বাবুল দাস ঘৰ নং : 22 বয়স : 18 লিঙ্গ : পুৰুষ		
ফটো উপলব্ধ		

710	1	CQG0566992
নাম : নিকিতা দাস পিতাৰ নাম : দিগেন দাস ঘৰ নং : 27 খ বয়স : 23 লিঙ্গ : মহিলা		
ফটো উপলব্ধ		

711	1	HYG1710027
নাম : শম্পা পাল পিতাৰ নাম : ববিন্দু পাল ঘৰ নং : 108 বয়স : 36 লিঙ্গ : মহিলা		
ফটো উপলব্ধ		

712	1	YXH0165472
নাম : অভিসা বৰা স্বামীৰ নাম : ৰূপম সৰকাৰ ঘৰ নং : 51 ক বয়স : 20 লিঙ্গ : মহিলা		
ফটো উপলব্ধ		



ভোটাৰৰ সাৰাংশ

A) ভোটাৰৰ সংখ্যা

	তালিকাৰ প্ৰকাৰ	তালিকাৰ চিনাক্তকৰণ	ভোটাৰৰ সংখ্যা							
			পুৰুষ	মহিলা	ওয় লিঙ্গ	মুঠ				
I	মূল তালিকা	মূল তালিকা	বিশেষ সংশোধন, 2026 চনৰ পূৰ্বৰ 2025 চনৰ মূল তালিকাৰ লগত থকা সংযোজন সমূহ একত্ৰিতকৰন কৰা তালিকা।				336	370	0	706
II	যোগ তালিকা	পৰিপূৰক 1	বিশেষ সংক্ষিপ্ত সংশোধন, 2026				3	3	0	6
		পৰিপূৰক 2	অনবিচ্ছিন্ন সংশোধন 2026				0	0	0	0
			মুঠ				3	3	0	6
III	বিয়োজন তালিকা	পৰিপূৰক 1	বিশেষ সংক্ষিপ্ত সংশোধন, 2026				7	15	0	22
		পৰিপূৰক 2	অনবিচ্ছিন্ন সংশোধন 2026				0	1	0	1
			মুঠ				7	16	0	23
IV	লিংগ ক্ষেত্ৰত পৰিবৰ্তনৰ বাবে পাৰ্থক্য						0	0	0	0
এই সংশোধনৰ পিছত ভোটাৰ তালিকাত ভোটাৰৰ মুঠ সংখ্যা (I+II-III+IV)			332	357	0	689				

B) শুধৰনীৰ সংখ্যা

তালিকাৰ প্ৰকাৰ	তালিকাৰ চিনাক্তকৰণ	শুধৰনীৰ সংখ্যা
পৰিপূৰক 1	বিশেষ সংক্ষিপ্ত সংশোধন, 2026	8
পৰিপূৰক 2	অনবিচ্ছিন্ন সংশোধন 2026	3
	মুঠ	11

নিৰ্বাচক পঞ্জীয়ন বিষয়াৰ স্বাক্ষৰ

E-মূত, S-স্থানান্তৰিত/ বাসস্থান পৰিবৰ্তন, R-প্ৰতিলিপি, M-নিখোজ, Q-অযোগ্য