



ভোটাৰ তালিকা 2026 S03 অসম

বিধানসভা সমষ্টিৰ নম্বৰ, নাম আৰু সংৰক্ষণৰ স্থিতি : 59 - বঢ়হমপুৰ (সাধাৰণ)		খণ্ড নং : 116																			
এই বিধানসভা সমষ্টিত কোন সংসদীয় সমষ্টিৰ অন্তৰ্গত তাৰ নম্বৰ, নাম আৰু সংৰক্ষণ স্থিতি : 10 - কাজিৰঙা (সাধাৰণ)																					
1. সংশোধনৰ বিৱৰণ																					
সংশোধনৰ বছৰ	2026	তালিকাৰ চিনাক্তকৰণ																			
ভিত্তি তাৰিখ	01-04-2026	বিশেষ সংশোধন, 2026 চনৰ পূৰ্বৰ 2025 চনৰ মূল তালিকাৰ লগত থকা সংযোজন সমূহ একত্ৰিতকৰণ কৰা তালিকা।																			
সংশোধনৰ প্ৰকাৰ	বিশেষ সংশোধন 2026																				
প্ৰকাশনৰ তাৰিখ	23-03-2026																				
2. খণ্ড আৰু ভোটগ্ৰহন কেন্দ্ৰৰ বিৱৰণ																					
খণ্ডৰ অন্তৰ্গত এলেকা সমূহৰ নম্বৰ আৰু নাম																					
1-চাংমাজি	<table border="1" style="width: 100%; border-collapse: collapse;"> <tr> <td>মূল চহৰ/গাওঁ</td> <td>: চাংমাজি</td> </tr> <tr> <td>ৱাৰ্ড নং</td> <td>:</td> </tr> <tr> <td>ডাকঘৰ</td> <td>: ডবকা অংশ</td> </tr> <tr> <td>পুলিচ থানা</td> <td>: ডবকা অংশ</td> </tr> <tr> <td>ব্লক</td> <td>: বিম্বাকান্দিঅংশ</td> </tr> <tr> <td>ৰাজহ চক্ৰ</td> <td>: ডবকা (অংশ)</td> </tr> <tr> <td>জিলা</td> <td>: নগাঁও</td> </tr> <tr> <td>পিনকোড</td> <td>: 782440</td> </tr> </table>					মূল চহৰ/গাওঁ	: চাংমাজি	ৱাৰ্ড নং	:	ডাকঘৰ	: ডবকা অংশ	পুলিচ থানা	: ডবকা অংশ	ব্লক	: বিম্বাকান্দিঅংশ	ৰাজহ চক্ৰ	: ডবকা (অংশ)	জিলা	: নগাঁও	পিনকোড	: 782440
মূল চহৰ/গাওঁ	: চাংমাজি																				
ৱাৰ্ড নং	:																				
ডাকঘৰ	: ডবকা অংশ																				
পুলিচ থানা	: ডবকা অংশ																				
ব্লক	: বিম্বাকান্দিঅংশ																				
ৰাজহ চক্ৰ	: ডবকা (অংশ)																				
জিলা	: নগাঁও																				
পিনকোড	: 782440																				
3. ভোটগ্ৰহন কেন্দ্ৰৰ বিৱৰণ																					
ভোটগ্ৰহন কেন্দ্ৰৰ নম্বৰ আৰু নাম :	ভোটগ্ৰহন কেন্দ্ৰৰ প্ৰকাৰ (পুৰুষ/মহিলা/সাধাৰণ)		সাধাৰণ																		
116 - শ্ৰী শ্ৰী শংকৰদেৱ চাংমাজী এল পি স্কুল	খণ্ডৰ অন্তৰ্গত সহায়ক ভোটগ্ৰহন কেন্দ্ৰৰ সংখ্যা :		0																		
ভোটগ্ৰহন কেন্দ্ৰৰ ঠিকনা :																					
শ্ৰী শ্ৰী শংকৰদেৱ চাংমাজী এল পি স্কুল, কোঠা নং ১, চাংমাজী, নগাঁও (অসম)																					
4. ভোটাৰৰ সংখ্যা																					
আৰম্ভনি ক্ৰমিক নং	শেষ ক্ৰমিক নং	মুঠ ভোটাৰ																			
		পুৰুষ	মহিলা	৩য় লিঙ্গ	মুঠ																
1	786	366	362	0	728																

নিৰ্বাচক পঞ্জীয়ন বিষয়াৰ স্বাক্ষৰ

Nazri Naksha

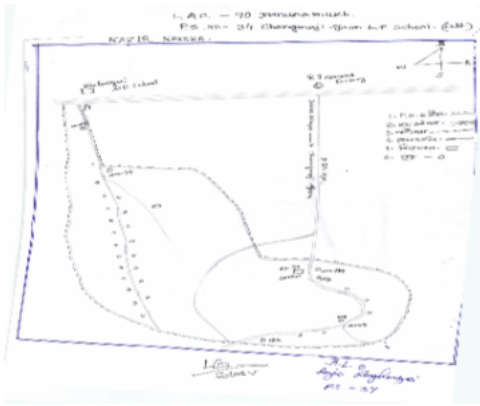

Google Map View

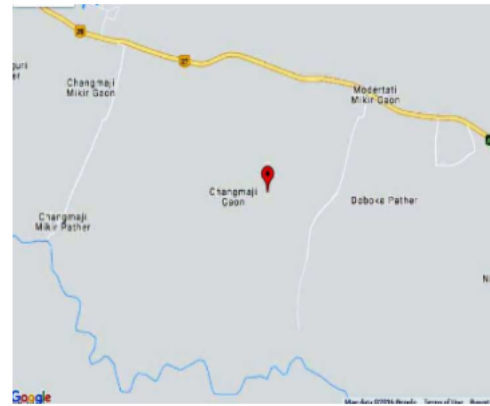

Polling Station Building Front View



ভোটগ্ৰহন কেন্দ্ৰৰ সন্মুখৰ দৃশ্য



Cad View

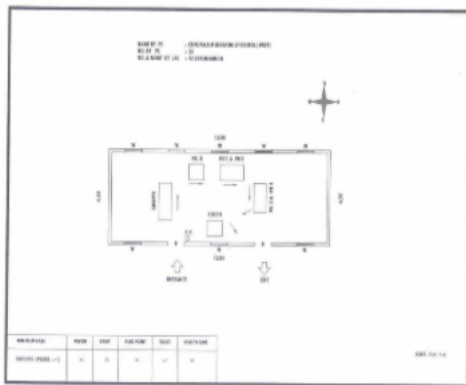

Key MAP View

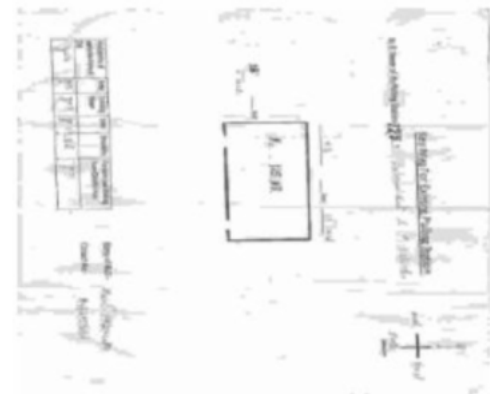

1 নাম : আঞ্জুমা বেগম স্বামীৰ নাম : আব্দুল গফুৰ ঘৰ নং : 1 বয়স : 71 লিঙ্গ : মহিলা	DCS3334563 ফটো উপলব্ধ	2 নাম : আব্দুল ৰফ পিতাৰ নাম : আব্দুল গফুৰ ঘৰ নং : 1 বয়স : 40 লিঙ্গ : পুৰুষ	DCS3334596 ফটো উপলব্ধ	3 নাম : ছাবিনা ইয়াছমিন স্বামীৰ নাম : আব্দুল ৰফ ঘৰ নং : 1 বয়স : 27 লিঙ্গ : মহিলা	DCS0531632 ফটো উপলব্ধ
4 নাম : চালেহা বেগম স্বামীৰ নাম : আব্দুল শুকুৰ ঘৰ নং : 1খ বয়স : 40 লিঙ্গ : মহিলা	DCS33342914 ফটো উপলব্ধ	5 নাম : আব্দুল ৰহমান পিতাৰ নাম : আব্দুল গফুৰ ঘৰ নং : 1ক বয়স : 48 লিঙ্গ : পুৰুষ	DCS3334574 ফটো উপলব্ধ	6 নাম : আব্দুল শুকুৰ পিতাৰ নাম : আব্দুল গফুৰ ঘৰ নং : 1খ বয়স : 39 লিঙ্গ : পুৰুষ	DCS3334585 ফটো উপলব্ধ
7 নাম : জাহেৰা খাতুন স্বামীৰ নাম : আব্দুল মতালিৰ ঘৰ নং : 2 বয়স : 61 লিঙ্গ : মহিলা	DCS3334632 ফটো উপলব্ধ	8 নাম : জি যাদুল ইছলাম পিতাৰ নাম : আব্দুল মতালিৰ ঘৰ নং : 2 বয়স : 40 লিঙ্গ : পুৰুষ	DCS3334676 ফটো উপলব্ধ	9 নাম : নাজমিন চুলতানা স্বামীৰ নাম : জেহিৰুল ইছলাম ঘৰ নং : 2ক বয়স : 39 লিঙ্গ : মহিলা	DCS3334610 ফটো উপলব্ধ
# 10 নাম : শ্বহীদুল ইছলাম পিতাৰ নাম : আব্দুল মতালিৰ ঘৰ নং : 2খ বয়স : 40 লিঙ্গ : পুৰুষ	DCS3334654 ফটো উপলব্ধ	# 11 নাম : আয়ছা বেগম স্বামীৰ নাম : আব্দুল ৰহমান ঘৰ নং : 1 (ক) বয়স : 36 লিঙ্গ : মহিলা	DCS33342721 ফটো উপলব্ধ	12 নাম : কুলচুমা বেগম পিতাৰ নাম : আব্দুল জকাৰ ঘৰ নং : 8 বয়স : 38 লিঙ্গ : মহিলা	DCS3334723 ফটো উপলব্ধ
S 13 নাম : ফাতিমা বেগম পিতাৰ নাম : আব্দুল হাসিম ঘৰ নং : 5 বয়স : 81 লিঙ্গ : মহিলা	DCS0195297 ফটো উপলব্ধ	E 14 নাম : ইমৰানা বেগম স্বামীৰ নাম : আব্দুল হান্নান ঘৰ নং : 5 বয়স : 22 লিঙ্গ : মহিলা	DCS1973353 ফটো উপলব্ধ	15 নাম : ৰহিম উদ্দিন বৰভূঞা পিতাৰ নাম : হাজী হৰিৰ আলী ঘৰ নং : 8 বয়স : 91 লিঙ্গ : পুৰুষ	DCS3334789 ফটো উপলব্ধ
E 16 নাম : ৰাহিলা বেগম স্বামীৰ নাম : সৌকত আলী ঘৰ নং : 1 বয়স : 63 লিঙ্গ : মহিলা	DCS3334847 ফটো উপলব্ধ	17 নাম : ৰফিক উদ্দিন পিতাৰ নাম : মৰম আলী ঘৰ নং : 1 বয়স : 32 লিঙ্গ : পুৰুষ	DCS33342367 ফটো উপলব্ধ	18 নাম : আব্দুল খালেক পিতাৰ নাম : হাৰুন ৰছিদ ঘৰ নং : 20 বয়স : 57 লিঙ্গ : পুৰুষ	DCS3335124 ফটো উপলব্ধ
19 নাম : ফৈজুন নেছা স্বামীৰ নাম : আব্দুল খালেক ঘৰ নং : 20 বয়স : 51 লিঙ্গ : মহিলা	DCS3335135 ফটো উপলব্ধ	20 নাম : মায়াৰন নেচা পিতাৰ নাম : আব্দুল খালেক ঘৰ নং : 20 বয়স : 27 লিঙ্গ : মহিলা	DCS0423533 ফটো উপলব্ধ	21 নাম : চমিৰন নেচা পিতাৰ নাম : আব্দুল খালেক ঘৰ নং : 20 বয়স : 27 লিঙ্গ : মহিলা	DCS1323062 ফটো উপলব্ধ
S 22 নাম : নিজাম উদ্দিন পিতাৰ নাম : নিয়াজ আলী ঘৰ নং : 4 বয়স : 44 লিঙ্গ : পুৰুষ	DCS1891563 ফটো উপলব্ধ	23 নাম : আফিয়া বেগম স্বামীৰ নাম : মছাহিদ আলী ঘৰ নং : 25 বয়স : 44 লিঙ্গ : মহিলা	DCS3335293 ফটো উপলব্ধ	24 নাম : ছামছ উদ্দিন পিতাৰ নাম : মছাহিদ আলী ঘৰ নং : 25 বয়স : 25 লিঙ্গ : পুৰুষ	DCS0492033 ফটো উপলব্ধ
25 নাম : কৰিমা বেগম পিতাৰ নাম : মছাহিদ আলী ঘৰ নং : 25 বয়স : 24 লিঙ্গ : মহিলা	DCS1910231 ফটো উপলব্ধ	26 নাম : ছাইফ উদ্দিন পিতাৰ নাম : মছাহিদ আলী ঘৰ নং : 25 বয়স : 23 লিঙ্গ : পুৰুষ	DCS1910348 ফটো উপলব্ধ	27 নাম : চুলতানা বেগম পিতাৰ নাম : আকাছ আলী ঘৰ নং : 26 বয়স : 31 লিঙ্গ : মহিলা	DCS0147116 ফটো উপলব্ধ
28 নাম : চালেহা খাতুন পিতাৰ নাম : হানিফ আনচাৰী ঘৰ নং : 28 বয়স : 42 লিঙ্গ : মহিলা	DCS0386409 ফটো উপলব্ধ	29 নাম : ইয়াচিন আলি মাতৃৰ নাম : চালেহা খাতুন ঘৰ নং : 28 বয়স : 22 লিঙ্গ : পুৰুষ	DCS1701911 ফটো উপলব্ধ	30 নাম : বেছমিনা বেগম মাতৃৰ নাম : চালেহা খাতুন ঘৰ নং : 28 বয়স : 20 লিঙ্গ : মহিলা	EMX0079962 ফটো উপলব্ধ



31 নাম : ফকৰুল ইছলাম পিতাৰ নাম: আমিৰ উদ্দিন ঘৰ নং : ২৯ বয়স : 31 লিঙ্গ : পুৰুষ	DCS0158675 ফটো উপলব্ধ	32 নাম : আনোৱাৰ হুছেইন পিতাৰ নাম: আয়ুব আলী ঘৰ নং : ৩১ বয়স : 44 লিঙ্গ : পুৰুষ	DCS3335419 ফটো উপলব্ধ	33 নাম : খুছোদা খাতুন স্বামীৰ নাম: আনোৱাৰ হুছেইন ঘৰ নং : ৩১ বয়স : 42 লিঙ্গ : মহিলা	DCS3335420 ফটো উপলব্ধ
34 নাম : চাবিৰ আহমেদ পিতাৰ নাম: অনূৱাৰ হুছেইন ঘৰ নং : ৩১ বয়স : 27 লিঙ্গ : পুৰুষ	DCS0678409 ফটো উপলব্ধ	35 নাম : চমিৰ আহমেদ পিতাৰ নাম: অনূৱাৰ হুছেইন ঘৰ নং : 31 বয়স : 25 লিঙ্গ : পুৰুষ	DCS0684415 ফটো উপলব্ধ	36 নাম : য়াহমিনা বেগম পিতাৰ নাম: আনোৱাৰ হুছেইন ঘৰ নং : 31 বয়স : 24 লিঙ্গ : মহিলা	EMX0052274 ফটো উপলব্ধ
E 37 নাম : আলী আহমেদ পিতাৰ নাম: ইছলাম ঘৰ নং : ৩২ বয়স : 70 লিঙ্গ : পুৰুষ	DCS3335431 ফটো উপলব্ধ	38 নাম : নূৰজাহান বেগম স্বামীৰ নাম: আলী আহমেদ ঘৰ নং : ৩২ বয়স : 64 লিঙ্গ : মহিলা	DCS3335442 ফটো উপলব্ধ	39 নাম : আব্দুল বাছেত পিতাৰ নাম: আলী আহমেদ ঘৰ নং : ৩২ বয়স : 43 লিঙ্গ : পুৰুষ	DCS3335475 ফটো উপলব্ধ
40 নাম : আমিনুল ইছলাম পিতাৰ নাম: মৌলাবী আলী আহমেদ ঘৰ নং : ৩২ বয়স : 41 লিঙ্গ : পুৰুষ	DCS3335486 ফটো উপলব্ধ	S 41 নাম : উমো ছালমা পিতাৰ নাম: আলী আহমেদ ঘৰ নং : ৩২ বয়স : 37 লিঙ্গ : মহিলা	DCS3335511 ফটো উপলব্ধ	S 42 নাম : উমো কুদছিয়া পিতাৰ নাম: আলী আহমেদ ঘৰ নং : ৩২ বয়স : 37 লিঙ্গ : মহিলা	DCS3342903 ফটো উপলব্ধ
43 নাম : জুনাইদ আহমেদ পিতাৰ নাম: আলী আহমেদ ঘৰ নং : ৩২ বয়স : 31 লিঙ্গ : পুৰুষ	DCS3335497 ফটো উপলব্ধ	44 নাম : মামুনুল ইছলাম পিতাৰ নাম: আলী আহমেদ ঘৰ নং : ৩২ বয়স : 30 লিঙ্গ : পুৰুষ	DCS0380279 ফটো উপলব্ধ	45 নাম : উমো ছুৰাইয়া পিতাৰ নাম: মাহমুদুল ইছলাম ঘৰ নং : ৩২ বয়স : 24 লিঙ্গ : মহিলা	DCS1332659 ফটো উপলব্ধ
46 নাম : ছাজ্জাদুল ইছলাম পিতাৰ নাম: আলী আহমেদ ঘৰ নং : 32গ বয়স : 22 লিঙ্গ : পুৰুষ	EMX0156687 ফটো উপলব্ধ	47 নাম : মোজাহিদুল ইছলাম পিতাৰ নাম: আলী আহমেদ ঘৰ নং : ৩২ক বয়স : 48 লিঙ্গ : পুৰুষ	DCS3335453 ফটো উপলব্ধ	48 নাম : হেলিমা বেগম স্বামীৰ নাম: মোজাহিদুল ইছলাম ঘৰ নং : ৩২ক বয়স : 34 লিঙ্গ : মহিলা	DCS3335522 ফটো উপলব্ধ
#2 49 নাম : মাহমুদুল ইছলাম পিতাৰ নাম: আলী আহমেদ ঘৰ নং : ৩২খ বয়স : 48 লিঙ্গ : পুৰুষ	DCS3335464 ফটো উপলব্ধ	50 নাম : হালিমা খাতুন স্বামীৰ নাম: মাহমুদুল ইছলাম ঘৰ নং : ৩২খ বয়স : 41 লিঙ্গ : মহিলা	DCS3335500 ফটো উপলব্ধ	51 নাম : আদিল আদনান পিতাৰ নাম: মাহমুদুল ইছলাম ঘৰ নং : 32খ বয়স : 21 লিঙ্গ : পুৰুষ	EMX0156729 ফটো উপলব্ধ
52 নাম : নাৰজিন চুলতানা স্বামীৰ নাম: আব্দুল বাছেত ঘৰ নং : ৩২ বয়স : 33 লিঙ্গ : মহিলা	DCS0149591 ফটো উপলব্ধ	53 নাম : বেজিয়া খাতুন স্বামীৰ নাম: জাকিৰ হুছেইন ঘৰ নং : ৩৩ বয়স : 48 লিঙ্গ : মহিলা	DCS0544759 ফটো উপলব্ধ	54 নাম : বেজুৱানা আলম পিতাৰ নাম: জাকিৰ হুছেইন ঘৰ নং : 33 বয়স : 21 লিঙ্গ : পুৰুষ	DCS6289128 ফটো উপলব্ধ
S 55 নাম : এলিজা আহমেদ পিতাৰ নাম: আমিৰ উদ্দিন আহমেদ ঘৰ নং : ৩৪ বয়স : 33 লিঙ্গ : মহিলা	DCS3342550 ফটো উপলব্ধ	56 নাম : চামচুল আনচাৰী পিতাৰ নাম: হানিফ আনচাৰী ঘৰ নং : ৩৫ বয়স : 41 লিঙ্গ : পুৰুষ	DCS3335613 ফটো উপলব্ধ	57 নাম : ৰচুমা খাতুন পিতাৰ নাম: হানিফ আনচাৰী ঘৰ নং : ৩৫ বয়স : 38 লিঙ্গ : মহিলা	DCS3335646 ফটো উপলব্ধ
58 নাম : চুলতানা বেগম স্বামীৰ নাম: চামচুল আনচাৰী ঘৰ নং : ৩৫ বয়স : 35 লিঙ্গ : মহিলা	DCS3342607 ফটো উপলব্ধ	59 নাম : আকিদুল ইছলাম পিতাৰ নাম: মতিন আলী ঘৰ নং : ৩৫ বয়স : 33 লিঙ্গ : পুৰুষ	DCS0174516 ফটো উপলব্ধ	60 নাম : মিনাৰা বেগম স্বামীৰ নাম: আকিদুল ইছলাম ঘৰ নং : ৩৫ বয়স : 32 লিঙ্গ : মহিলা	DCS0680892 ফটো উপলব্ধ



61 নাম : চাৰুক আনচাৰী পিতাৰ নাম: হানিফ আনচাৰী ঘৰ নং : 35 ক বয়স : 27 লিঙ্গ : পুৰুষ	DCS1363282 ফটো উপলব্ধ	62 নাম : বিয়ানা বেগম স্বামীৰ নাম: শ্বাবুক আনচাৰী ঘৰ নং : 35 ক বয়স : 24 লিঙ্গ : মহিলা	DCS1681709 ফটো উপলব্ধ	63 নাম : আব্দুল লতিব পিতাৰ নাম: কুটি মিঞা ঘৰ নং : 36 বয়স : 54 লিঙ্গ : পুৰুষ	DCS3335657 ফটো উপলব্ধ
64 নাম : কাৰিমুন নেছা স্বামীৰ নাম: আব্দুল লতিফ ঘৰ নং : 36 বয়স : 54 লিঙ্গ : মহিলা	DCS3335668 ফটো উপলব্ধ	65 নাম : জাকিৰ হুছেইন পিতাৰ নাম: আব্দুল লতিফ ঘৰ নং : 36 বয়স : 38 লিঙ্গ : পুৰুষ	DCS3335679 ফটো উপলব্ধ	66 নাম : চুলতানা বেগম স্বামীৰ নাম: জাকিৰ হুছেইন ঘৰ নং : 36 বয়স : 28 লিঙ্গ : মহিলা	DCS0388967 ফটো উপলব্ধ
67 নাম : মফিজ উদ্দিন পিতাৰ নাম: আব্দুল আজিজ ঘৰ নং : 39 বয়স : 59 লিঙ্গ : পুৰুষ	DCS3335680 ফটো উপলব্ধ	68 নাম : বহিমা খাতুন স্বামীৰ নাম: মফিজ উদ্দিন ঘৰ নং : 39 বয়স : 51 লিঙ্গ : মহিলা	DCS3335691 ফটো উপলব্ধ	69 নাম : ওমৰ ফাৰুক পিতাৰ নাম: মফিজ উদ্দিন ঘৰ নং : 39 বয়স : 36 লিঙ্গ : পুৰুষ	DCS3335704 ফটো উপলব্ধ
70 নাম : হাবন ৰছিদ পিতাৰ নাম: মফিজ উদ্দিন ঘৰ নং : 39 বয়স : 30 লিঙ্গ : পুৰুষ	DCS0177766 ফটো উপলব্ধ	71 নাম : ইজাজুল হক পিতাৰ নাম: মফিজ উদ্দিন ঘৰ নং : 39 বয়স : 27 লিঙ্গ : পুৰুষ	DCS0133843 ফটো উপলব্ধ	72 নাম : মেহেজাবিন আফৰুজ স্বামীৰ নাম: ওমৰ ফাৰুক ঘৰ নং : 39 বয়স : 26 লিঙ্গ : মহিলা	DCS0421750 ফটো উপলব্ধ
73 নাম : অজিজুল হক পিতাৰ নাম: মোফিজ উদ্দিন ঘৰ নং : 39 বয়স : 25 লিঙ্গ : পুৰুষ	DCS0398040 ফটো উপলব্ধ	74 নাম : চিৰাজুল ইছলাম পিতাৰ নাম: মফিজ উদ্দিন ঘৰ নং : 37 বয়স : 23 লিঙ্গ : পুৰুষ	DCS1513894 ফটো উপলব্ধ	75 নাম : বহমত আলী পিতাৰ নাম: আব্দুল কাদিৰ ঘৰ নং : 38 বয়স : 69 লিঙ্গ : পুৰুষ	DCS3335715 ফটো উপলব্ধ
76 নাম : আদৈ বিবি স্বামীৰ নাম: বহমত আলী ঘৰ নং : 38 বয়স : 61 লিঙ্গ : মহিলা	DCS3335726 ফটো উপলব্ধ	77 নাম : নিজাম উদ্দিন পিতাৰ নাম: বহমত আলী ঘৰ নং : 38 বয়স : 33 লিঙ্গ : পুৰুষ	DCS3342425 ফটো উপলব্ধ	78 নাম : জয়নাল উদ্দিন পিতাৰ নাম: বহমত আলী ঘৰ নং : 38 বয়স : 26 লিঙ্গ : পুৰুষ	DCS0398271 ফটো উপলব্ধ
79 নাম : ৰুকিয়া বেগম পিতাৰ নাম: চিদ্দিক আলী ঘৰ নং : 41 বয়স : 31 লিঙ্গ : মহিলা	DCS1514256 ফটো উপলব্ধ	E 80 নাম : আবুল কালাম পিতাৰ নাম: আহমদ আলী ঘৰ নং : 83 বয়স : 66 লিঙ্গ : পুৰুষ	DCS3335828 ফটো উপলব্ধ	81 নাম : হুচনাৰা বেগম স্বামীৰ নাম: আবুল কালাম ঘৰ নং : 83 বয়স : 59 লিঙ্গ : মহিলা	DCS3335839 ফটো উপলব্ধ
# 82 নাম : আমিনা বেগম পিতাৰ নাম: আবুল কালাম ঘৰ নং : 83 বয়স : 27 লিঙ্গ : মহিলা	DCS0422030 ফটো উপলব্ধ	83 নাম : আব ছালাম পিতাৰ নাম: আবুল কালাম ঘৰ নং : 83 বয়স : 27 লিঙ্গ : পুৰুষ	DCS0188409 ফটো উপলব্ধ	84 নাম : খালিদা বেগম পিতাৰ নাম: আবুল কালাম ঘৰ নং : 43 বয়স : 23 লিঙ্গ : মহিলা	EMX0064352 ফটো উপলব্ধ
85 নাম : ৰফিকুল ইছলাম পিতাৰ নাম: আহমদ আলী ঘৰ নং : 83 ক বয়স : 53 লিঙ্গ : পুৰুষ	DCS3335862 ফটো উপলব্ধ	86 নাম : ইমান উদ্দিন পিতাৰ নাম: মনিৰ উদ্দিন ঘৰ নং : 88 বয়স : 66 লিঙ্গ : পুৰুষ	DCS3335884 ফটো উপলব্ধ	E 87 নাম : খুদেজা বেগম স্বামীৰ নাম: ইমান উদ্দিন ঘৰ নং : 88 বয়স : 54 লিঙ্গ : মহিলা	DCS3335895 ফটো উপলব্ধ
88 নাম : আমিনুল ইছলাম পিতাৰ নাম: আব্দুল হাই ঘৰ নং : 85 বয়স : 55 লিঙ্গ : পুৰুষ	DCS3335920 ফটো উপলব্ধ	89 নাম : গুলেজা বেগম স্বামীৰ নাম: আমিনুল ইছলাম ঘৰ নং : 85 বয়স : 52 লিঙ্গ : মহিলা	DCS3335931 ফটো উপলব্ধ	90 নাম : পিয়াজুল ইছলাম পিতাৰ নাম: আমিনুল ইছলাম ঘৰ নং : 85 বয়স : 39 লিঙ্গ : পুৰুষ	DCS3335942 ফটো উপলব্ধ



91 নাম : মমতাজ বেগম স্বামীৰ নাম : পিয়াজুল ইছলাম ঘৰ নং : 8৫ বয়স : 38 লিঙ্গ : মহিলা	DCS3335953 ফটো উপলব্ধ	92 নাম : আব্দুল নৰ পিতাৰ নাম : হাবুন ৰচিদ ঘৰ নং : 8৮ বয়স : 69 লিঙ্গ : পুৰুষ	DCS3336003 ফটো উপলব্ধ	S 93 নাম : নাজিমা বেগম পিতাৰ নাম : আব্দুল লতিব ঘৰ নং : 48KA বয়স : 38 লিঙ্গ : মহিলা	DCS1746049 ফটো উপলব্ধ
94 নাম : ফলাতুন নেছা স্বামীৰ নাম : আব্দুল ওৱাহিদ লক্ষৰ ঘৰ নং : 8৯ বয়স : 71 লিঙ্গ : মহিলা	DCS3336069 ফটো উপলব্ধ	95 নাম : চাহজাহান লক্ষৰ পিতাৰ নাম : আব্দুল ওৱাহিদ লক্ষৰ ঘৰ নং : 8৯ বয়স : 52 লিঙ্গ : পুৰুষ	DCS3336070 ফটো উপলব্ধ	96 নাম : জাকাৰিয়া লক্ষৰ পিতাৰ নাম : আব্দুল ওৱাহিদ লক্ষৰ ঘৰ নং : 8৯ বয়স : 45 লিঙ্গ : পুৰুষ	DCS3336081 ফটো উপলব্ধ
97 নাম : কমৰুল হুছেইন লক্ষৰ পিতাৰ নাম : আব্দুল ওৱাহিদ লক্ষৰ ঘৰ নং : 8৯ বয়স : 41 লিঙ্গ : পুৰুষ	DCS3336105 ফটো উপলব্ধ	98 নাম : নাজমা বেগম পিতাৰ নাম : আব্দুল ওৱাহিদ লক্ষৰ ঘৰ নং : 8৯ বয়স : 41 লিঙ্গ : মহিলা	DCS3336092 ফটো উপলব্ধ	99 নাম : কামাল হুছেইন লক্ষৰ পিতাৰ নাম : আব্দুল ওৱাহিদ লক্ষৰ ঘৰ নং : 8৯ বয়স : 39 লিঙ্গ : পুৰুষ	DCS3336116 ফটো উপলব্ধ
100 নাম : হাইদৰ হুছেইন লক্ষৰ পিতাৰ নাম : আব্দুল ওৱাহিদ লক্ষৰ ঘৰ নং : 8৯ বয়স : 36 লিঙ্গ : পুৰুষ	DCS3342414 ফটো উপলব্ধ	101 নাম : দিলোৱাৰা খাতুন স্বামীৰ নাম : হাইদাৰ হুছেইন লক্ষৰ ঘৰ নং : 8৯ বয়স : 34 লিঙ্গ : মহিলা	DCS3342572 ফটো উপলব্ধ	102 নাম : আফিয়া বেগম স্বামীৰ নাম : চাহজাহান লক্ষৰ ঘৰ নং : 8৯ বয়স : 33 লিঙ্গ : মহিলা	DCS3342583 ফটো উপলব্ধ
103 নাম : হান্না বেগম লক্ষৰ স্বামীৰ নাম : কামাল হুছেইন লক্ষৰ ঘৰ নং : 8৯ বয়স : 29 লিঙ্গ : মহিলা	DCS0150185 ফটো উপলব্ধ	104 নাম : চাদিয়া বেগম মজুমদাৰ স্বামীৰ নাম : কমৰুল হুছেইন লক্ষৰ ঘৰ নং : 8৯ বয়স : 27 লিঙ্গ : মহিলা	DCS0629311 ফটো উপলব্ধ	105 নাম : কুসব্দা বেগম স্বামীৰ নাম : জাকাৰিয়া লক্ষৰ ঘৰ নং : 8৯ বয়স : 24 লিঙ্গ : মহিলা	DCS0422303 ফটো উপলব্ধ
106 নাম : কাবিল আহমদ বৰভূঞা পিতাৰ নাম : ৰহিম উদ্দিন বৰভূঞা ঘৰ নং : ৫০ বয়স : 56 লিঙ্গ : পুৰুষ	DCS3336127 ফটো উপলব্ধ	107 নাম : আৰমানা বেগম স্বামীৰ নাম : কাবিল আহমদ বৰভূঞা ঘৰ নং : ৫০ বয়স : 51 লিঙ্গ : মহিলা	DCS3336161 ফটো উপলব্ধ	108 নাম : নজৰুল ইছলাম বৰভূঞা পিতাৰ নাম : কাবিল আহমেদ বৰভূঞা ঘৰ নং : ৫০ বয়স : 38 লিঙ্গ : পুৰুষ	DCS3336150 ফটো উপলব্ধ
109 নাম : ৰিয়াজ আহমেদ বৰভূঞা পিতাৰ নাম : কাবিল আহমেদ বৰভূঞা ঘৰ নং : ৫০ বয়স : 34 লিঙ্গ : পুৰুষ	DCS3336149 ফটো উপলব্ধ	110 নাম : ছামচুল হক বৰভূঞা পিতাৰ নাম : ৰহিম উদ্দিন বৰভূঞা ঘৰ নং : ৫০ বয়স : 58 লিঙ্গ : পুৰুষ	DCS3336274 ফটো উপলব্ধ	111 নাম : ছামচুল নেহাৰ স্বামীৰ নাম : ছামচুল হক বৰভূঞা ঘৰ নং : 53 বয়স : 50 লিঙ্গ : মহিলা	DCS3336285 ফটো উপলব্ধ
112 নাম : জেহিৰুল ইছলাম বৰভূঞা পিতাৰ নাম : মোঃ ছামচুল হক বৰভূঞা ঘৰ নং : 53 বয়স : 32 লিঙ্গ : পুৰুষ	DCS0318394 ফটো উপলব্ধ	113 নাম : ৰুবিনা বেগম মজুমদাৰ পিতাৰ নাম : আব্দুল বেজাক মজুমদাৰ ঘৰ নং : 53 বয়স : 26 লিঙ্গ : মহিলা	DCS0318154 ফটো উপলব্ধ	114 নাম : তাজমিন বেগম পিতাৰ নাম : ছামচুল হক বৰভূঞা ঘৰ নং : ৫৩ বয়স : 26 লিঙ্গ : মহিলা	DCS1550854 ফটো উপলব্ধ
115 নাম : হামিদা খাতুন স্বামীৰ নাম : ইউনুচ আলী ঘৰ নং : ৫৮ বয়স : 53 লিঙ্গ : মহিলা	DCS3336581 ফটো উপলব্ধ	116 নাম : আব্দুল ছালাম পিতাৰ নাম : ইউনুচ আলী ঘৰ নং : ৫৮ বয়স : 48 লিঙ্গ : পুৰুষ	DCS3336592 ফটো উপলব্ধ	117 নাম : জিয়াবুৰ ৰহমান পিতাৰ নাম : ইউনুচ আলী ঘৰ নং : ৫৮ বয়স : 44 লিঙ্গ : পুৰুষ	DCS3336605 ফটো উপলব্ধ
118 নাম : খুশ্বিদা বেগম স্বামীৰ নাম : জিয়াবুৰ ৰহমান ঘৰ নং : ৫৮ বয়স : 34 লিঙ্গ : মহিলা	DCS3336558 ফটো উপলব্ধ	119 নাম : ফৰিদা বেগম পিতাৰ নাম : ইউনুচ আলী ঘৰ নং : ৫৮ বয়স : 31 লিঙ্গ : মহিলা	DCS0623025 ফটো উপলব্ধ	120 নাম : মইবুৰ ৰহমান পিতাৰ নাম : ইউনুচ আলী ঘৰ নং : ৫৮ বয়স : 29 লিঙ্গ : পুৰুষ	DCS0408757 ফটো উপলব্ধ



121 নাম : ফাতিমা বেগম পিতাৰ নাম: ইউনুচ আলী ঘৰ নং : ৫৮ বয়স : 28 লিঙ্গ : মহিলা	DCS0623066 ফটো উপলব্ধ	122 নাম : ইমৰানা বেগম স্বামীৰ নাম: আব্দুল ছালাম ঘৰ নং : ৫৮ক বয়স : 27 লিঙ্গ : মহিলা	DCS0136580 ফটো উপলব্ধ	123 নাম : আলী হুছেইন পিতাৰ নাম: আব্দুল মলেক ঘৰ নং : ৫৯ বয়স : 40 লিঙ্গ : পুৰুষ	DCS0398222 ফটো উপলব্ধ
124 নাম : মজিব্বৰ বহমান পিতাৰ নাম: আব্দুল চিদ্দিক ঘৰ নং : ৬০ বয়স : 23 লিঙ্গ : পুৰুষ	DCS1471127 ফটো উপলব্ধ	125 নাম : আয়নুল হক পিতাৰ নাম: মচন আলী ঘৰ নং : ৬৪ বয়স : 58 লিঙ্গ : পুৰুষ	DCS3336809 ফটো উপলব্ধ	126 নাম : বুকীয়া খাতুন স্বামীৰ নাম: আয়নুল হক ঘৰ নং : 64 বয়স : 51 লিঙ্গ : মহিলা	DCS3336810 ফটো উপলব্ধ
127 নাম : হাজিৰা বেগম পিতাৰ নাম: আয়নুল হক ঘৰ নং : ৬৪ বয়স : 31 লিঙ্গ : মহিলা	DCS3342549 ফটো উপলব্ধ	128 নাম : মহিব্বৰ বহমান লক্ষৰ পিতাৰ নাম: আয়নুল হক লক্ষৰ ঘৰ নং : 64 বয়স : 26 লিঙ্গ : পুৰুষ	DCS0398313 ফটো উপলব্ধ	129 নাম : তৈব্বৰ বহমান পিতাৰ নাম: আইনুল হক ঘৰ নং : 64 বয়স : 30 লিঙ্গ : পুৰুষ	DCS0212787 ফটো উপলব্ধ
130 নাম : সাহিৰ আহমেদ পিতাৰ নাম: আব্দুল মন্নন ঘৰ নং : 66 বয়স : 21 লিঙ্গ : পুৰুষ	DCS6268718 ফটো উপলব্ধ	131 নাম : ফাতই বিবি স্বামীৰ নাম: মহুদৰ আলী ঘৰ নং : ৭১ বয়স : 78 লিঙ্গ : মহিলা	DCS3337084 ফটো উপলব্ধ	E 132 নাম : মিনাৰা বেগম স্বামীৰ নাম: ফৰমুজ আলী ঘৰ নং : ৭২ বয়স : 50 লিঙ্গ : মহিলা	DCS3337095 ফটো উপলব্ধ
133 নাম : হাছন আহমেদ পিতাৰ নাম: ফৰমুজ আলী ঘৰ নং : ৭২ বয়স : 31 লিঙ্গ : পুৰুষ	DCS0420158 ফটো উপলব্ধ	134 নাম : লাইলী বেগম স্বামীৰ নাম: হাচান আহমেদ ঘৰ নং : ৭২ বয়স : 31 লিঙ্গ : মহিলা	DCS0420117 ফটো উপলব্ধ	135 নাম : ছামচুল হক লক্ষৰ পিতাৰ নাম: মচন আলী ঘৰ নং : ৭৩ বয়স : 69 লিঙ্গ : পুৰুষ	DCS3337108 ফটো উপলব্ধ
136 নাম : ৰূপেজান বেগমলক্ষৰ স্বামীৰ নাম: ছামচুল হক লক্ষৰ ঘৰ নং : ৭৩ বয়স : 54 লিঙ্গ : মহিলা	DCS3337119 ফটো উপলব্ধ	137 নাম : ইমৰান হুছেইন লক্ষৰ পিতাৰ নাম: চামচুল হক লক্ষৰ ঘৰ নং : ৭৩ বয়স : 34 লিঙ্গ : পুৰুষ	DCS3342301 ফটো উপলব্ধ	138 নাম : আনৱাৰ হুছেইন লক্ষৰ পিতাৰ নাম: চামচুল হক লক্ষৰ ঘৰ নং : ৭৩ বয়স : 30 লিঙ্গ : পুৰুষ	DCS2048193 ফটো উপলব্ধ
139 নাম : দিলোৱাৰ হুছেইন লক্ষৰ পিতাৰ নাম: চামচুল হক লক্ষৰ ঘৰ নং : ৭৩ বয়স : 28 লিঙ্গ : পুৰুষ	DCS0420877 ফটো উপলব্ধ	140 নাম : জমিলা খাতুন স্বামীৰ নাম: আব্দুল হক ঘৰ নং : ৭৪ বয়স : 66 লিঙ্গ : মহিলা	DCS3337120 ফটো উপলব্ধ	141 নাম : ৰেজমিনা বেগম স্বামীৰ নাম: এনাম উদ্দিন ঘৰ নং : ৭৪ বয়স : 33 লিঙ্গ : মহিলা	DCS2048499 ফটো উপলব্ধ
142 নাম : কামাল উদ্দিন লক্ষৰ মাতৃৰ নাম: জমিলা খাতুন ঘৰ নং : ৭৪ বয়স : 30 লিঙ্গ : পুৰুষ	DCS3342265 ফটো উপলব্ধ	143 নাম : ৰিবুল ইছলাম পিতাৰ নাম: আব্দুল হক লক্ষৰ ঘৰ নং : ৭৪ বয়স : 29 লিঙ্গ : পুৰুষ	DCS0248476 ফটো উপলব্ধ	144 নাম : নজৰুল হক লক্ষৰ মাতৃৰ নাম: জমিলা খাতুন ঘৰ নং : 74 বয়স : 25 লিঙ্গ : পুৰুষ	DCS1363522 ফটো উপলব্ধ
145 নাম : আমিৰ উদ্দিন লক্ষৰ পিতাৰ নাম: জমিলা খাতুন ঘৰ নং : ৭৪ঘ বয়স : 30 লিঙ্গ : পুৰুষ	DCS2048182 ফটো উপলব্ধ	146 নাম : এনাম উদ্দিন লক্ষৰ পিতাৰ নাম: আব্দুল হক ঘৰ নং : ৭৪ক বয়স : 39 লিঙ্গ : পুৰুষ	DCS3337131 ফটো উপলব্ধ	147 নাম : মনৰা বেগম স্বামীৰ নাম: জামাল উদ্দিন ঘৰ নং : ৭৪খ বয়স : 32 লিঙ্গ : মহিলা	DCS2048535 ফটো উপলব্ধ
148 নাম : জামাল উদ্দিন পিতাৰ নাম: আব্দুল হক ঘৰ নং : ৭৪খ বয়স : 38 লিঙ্গ : পুৰুষ	DCS3337142 ফটো উপলব্ধ	S 149 নাম : নাজিৰা বেগম লক্ষৰ পিতাৰ নাম: আলিম উদ্দিন লক্ষৰ ঘৰ নং : ৭৫ক বয়স : 29 লিঙ্গ : মহিলা	DCS0317883 ফটো উপলব্ধ	150 নাম : ময়ৰনু নেছা স্বামীৰ নাম: নুৰুল হক ঘৰ নং : ৭৭ বয়স : 58 লিঙ্গ : মহিলা	DCS3337233 ফটো উপলব্ধ



151 নাম : জয়নাল উদ্দিন পিতাৰ নাম: নুৰুল হক ঘৰ নং : ৭৭ বয়স : 39 লিঙ্গ : পুৰুষ	DCS3337244 ফটো উপলব্ধ	152 নাম : মইন উদ্দিন পিতাৰ নাম: নুৰুল হক ঘৰ নং : ৭৭ বয়স : 33 লিঙ্গ : পুৰুষ	DCS3342312 ফটো উপলব্ধ	153 নাম : দিলোৱাৰা বেগম স্বামীৰ নাম: জয়নাল উদ্দিন ঘৰ নং : 77 বয়স : 26 লিঙ্গ : মহিলা	DCS0665042 ফটো উপলব্ধ
154 নাম : জলাল উদ্দিন পিতাৰ নাম: নুৰুল হক ঘৰ নং : ৭৭খ বয়স : 36 লিঙ্গ : পুৰুষ	DCS3342447 ফটো উপলব্ধ	155 নাম : লুতফৰ বহমান পিতাৰ নাম: তজমুল আলী ঘৰ নং : ৭৮ বয়স : 22 লিঙ্গ : পুৰুষ	DCS1683176 ফটো উপলব্ধ	156 নাম : হাচন আলী পিতাৰ নাম: আব্দুৰ বহমান ঘৰ নং : ৭৮গ বয়স : 44 লিঙ্গ : পুৰুষ	DCS3337299 ফটো উপলব্ধ
157 নাম : চমদন নেছা স্বামীৰ নাম: হাচন আলী ঘৰ নং : 78 গ বয়স : 30 লিঙ্গ : মহিলা	DCS0226928 ফটো উপলব্ধ	158 নাম : তছলিমা খাতুন স্বামীৰ নাম: ফয়জুল হক লক্ষৰ ঘৰ নং : ৭৯ বয়স : 53 লিঙ্গ : মহিলা	DCS3337335 ফটো উপলব্ধ	159 নাম : জাহানাৰা বেগম লক্ষৰ স্বামীৰ নাম: বাবুল আহমেদ লক্ষৰ ঘৰ নং : ৭৯ বয়স : 34 লিঙ্গ : মহিলা	DCS0424218 ফটো উপলব্ধ
160 নাম : বাবুল আহমেদ লক্ষৰ পিতাৰ নাম: ফয়জুল হক লক্ষৰ ঘৰ নং : ৭৯ বয়স : 32 লিঙ্গ : পুৰুষ	DCS3342323 ফটো উপলব্ধ	161 নাম : তমৰন নেছা স্বামীৰ নাম: তুতা মিয়া লক্ষৰ ঘৰ নং : ৮০ বয়স : 55 লিঙ্গ : মহিলা	DCS3337380 ফটো উপলব্ধ	162 নাম : মাচুমা বেগম স্বামীৰ নাম: তুতা মিয়া ঘৰ নং : ৮০ বয়স : 33 লিঙ্গ : মহিলা	DCS2048557 ফটো উপলব্ধ
163 নাম : হুচন আহমেদ লক্ষৰ পিতাৰ নাম: তুতা মিয়া লক্ষৰ ঘৰ নং : ৮০ বয়স : 30 লিঙ্গ : পুৰুষ	DCS0534792 ফটো উপলব্ধ	164 নাম : মাৰুফা খাতুন স্বামীৰ নাম: আজিজুৰ বহমান লক্ষৰ ঘৰ নং : ৮০ বয়স : 22 লিঙ্গ : মহিলা	DCS1681139 ফটো উপলব্ধ	165 নাম : লুতবৰ বহমান পিতাৰ নাম: তুতা মিয়া ঘৰ নং : 80 বয়স : 21 লিঙ্গ : পুৰুষ	EMX0167106 ফটো উপলব্ধ
166 নাম : হাসন আহমেদ পিতাৰ নাম: তুতা মিয়া ঘৰ নং : 80 ক বয়স : 29 লিঙ্গ : পুৰুষ	DCS0426049 ফটো উপলব্ধ	167 নাম : আজিজুৰ বহমান লক্ষৰ পিতাৰ নাম: তুতা মিয়া লক্ষৰ ঘৰ নং : 80 খ বয়স : 31 লিঙ্গ : পুৰুষ	DCS2048217 ফটো উপলব্ধ	168 নাম : জিয়াবৰ বহমান পিতাৰ নাম: তুতা মিয়া ঘৰ নং : ৮০খ বয়স : 35 লিঙ্গ : পুৰুষ	DCS3342390 ফটো উপলব্ধ
169 নাম : আঙুৰা বেগম স্বামীৰ নাম: জিয়াবৰ বহমান লক্ষৰ ঘৰ নং : ৮০খ বয়স : 28 লিঙ্গ : মহিলা	DCS0425819 ফটো উপলব্ধ	170 নাম : আছিয়া বেগম পিতাৰ নাম: আব্দুৰ বহমান লক্ষৰ ঘৰ নং : ৮১ বয়স : 32 লিঙ্গ : মহিলা	DCS3342732 ফটো উপলব্ধ	E 171 নাম : চন্দন চিং গৌড় পিতাৰ নাম: ৰামকিৰ্তন গৌড় ঘৰ নং : ৮২ বয়স : ৭ লিঙ্গ : পুৰুষ	DCS3337448 ফটো উপলব্ধ
172 নাম : দ্ৰুপতি গৌড় স্বামীৰ নাম: চন্দন চিং গৌড় ঘৰ নং : ৮২ বয়স : 66 লিঙ্গ : মহিলা	DCS3337459 ফটো উপলব্ধ	173 নাম : সাৱিত্ৰী গৌড় স্বামীৰ নাম: প্ৰতাপ সিং গৌড় ঘৰ নং : ৮২ বয়স : 45 লিঙ্গ : মহিলা	DCS0427237 ফটো উপলব্ধ	174 নাম : প্ৰতাপ চিং গৌড় পিতাৰ নাম: চন্দন চিং গৌড় ঘৰ নং : ৮২ক বয়স : 47 লিঙ্গ : পুৰুষ	DCS3337460 ফটো উপলব্ধ
175 নাম : হৰেণ গৌড় পিতাৰ নাম: চন্দন চিং গৌড় ঘৰ নং : ৮২খ বয়স : 31 লিঙ্গ : পুৰুষ	DCS0427468 ফটো উপলব্ধ	E 176 নাম : চুনাৰাম গৌড় পিতাৰ নাম: দুৰ্জনা গৌড় ঘৰ নং : ৮৪ বয়স : ৭৬ লিঙ্গ : মহিলা	DCS3337493 ফটো উপলব্ধ	177 নাম : কালিকা গৌড় স্বামীৰ নাম: চুনাৰাম গৌড় ঘৰ নং : ৮৪ বয়স : 65 লিঙ্গ : মহিলা	DCS3337506 ফটো উপলব্ধ
178 নাম : ৰূপালী গৌড় পিতাৰ নাম: চুনাৰাম গৌড় ঘৰ নং : ৮৪ বয়স : 35 লিঙ্গ : মহিলা	DCS3337517 ফটো উপলব্ধ	179 নাম : গোবৰ্ধন গৌড় পিতাৰ নাম: চুনাৰাম গৌড় ঘৰ নং : ৮৫ বয়স : 49 লিঙ্গ : পুৰুষ	DCS3337528 ফটো উপলব্ধ	180 নাম : মালতী গৌড় স্বামীৰ নাম: গোবৰ্ধন গৌড় ঘৰ নং : ৮৫ বয়স : 43 লিঙ্গ : মহিলা	DCS3337540 ফটো উপলব্ধ



181 নাম : বনবীৰ চিং গৌড় পিতাৰ নাম: চুনাৰাম গৌড় ঘৰ নং : ৮৫ বয়স : 33 লিঙ্গ : পুৰুষ	DCS3337551 ফটো উপলব্ধ	182 নাম : মৌচুমী গৌড় পিতাৰ নাম: গৌবৰ্ধন গৌড় ঘৰ নং : ৮৫ বয়স : 23 লিঙ্গ : মহিলা	DCS1483007 ফটো উপলব্ধ	183 নাম : বাবল গৌড় পিতাৰ নাম: চুনাৰাম গৌড় ঘৰ নং : ৮৫ বয়স : 49 লিঙ্গ : পুৰুষ	DCS3337539 ফটো উপলব্ধ
184 নাম : সূৰ্য্যবতী গৌড় স্বামীৰ নাম: বাবল গৌড় ঘৰ নং : ৮৫ বয়স : 38 লিঙ্গ : মহিলা	DCS0430876 ফটো উপলব্ধ	E 185 নাম : তুলসী গৌড় স্বামীৰ নাম: অঞ্জুৰী গৌড় ঘৰ নং : ৮৬ বয়স : 66 লিঙ্গ : মহিলা	DCS3337573 ফটো উপলব্ধ	186 নাম : উৰ্মিলা গৌড় পিতাৰ নাম: অঞ্জুৰী গৌড় ঘৰ নং : ৮৬ বয়স : 38 লিঙ্গ : মহিলা	DCS3337584 ফটো উপলব্ধ
187 নাম : তানছিং গৌড় পিতাৰ নাম: অঞ্জুৰী গৌড় ঘৰ নং : ৮৬ বয়স : 36 লিঙ্গ : পুৰুষ	DCS3342403 ফটো উপলব্ধ	188 নাম : পূজা গৌড় অন্যান্য: তানছিং গৌড় ঘৰ নং : ৮৬ বয়স : 31 লিঙ্গ : মহিলা	DCS3342516 ফটো উপলব্ধ	189 নাম : ৰিতা কুৰ্মি স্বামীৰ নাম: কাছিপ্ৰসাদ কুৰ্মি ঘৰ নং : ৮৭ বয়স : 43 লিঙ্গ : মহিলা	DCS0544676 ফটো উপলব্ধ
190 নাম : শংকৰ কুৰ্মী পিতাৰ নাম: কাশী প্ৰচাদ কুৰ্মী ঘৰ নং : ৮৭ বয়স : 22 লিঙ্গ : পুৰুষ	DCS1641018 ফটো উপলব্ধ	191 নাম : সাবিত্ৰী কুৰ্মী পিতাৰ নাম: কাশী প্ৰসাদ কুৰ্মী ঘৰ নং : 87 বয়স : 21 লিঙ্গ : মহিলা	EMX0061028 ফটো উপলব্ধ	192 নাম : নিৰ্মালা গৌড় স্বামীৰ নাম: ৰায়চিং গৌড় ঘৰ নং : ৮৮ বয়স : 43 লিঙ্গ : মহিলা	DCS3337631 ফটো উপলব্ধ
193 নাম : মোহন কুৰ্মি পিতাৰ নাম: গুৰুচৰন কুৰ্মি ঘৰ নং : ৯০ বয়স : 47 লিঙ্গ : পুৰুষ	DCS3337675 ফটো উপলব্ধ	194 নাম : গংগা কুৰ্মী স্বামীৰ নাম: মোহন কুৰ্মি ঘৰ নং : ৯০ বয়স : 45 লিঙ্গ : মহিলা	DCS3337664 ফটো উপলব্ধ	195 নাম : মইনা গৌড় স্বামীৰ নাম: বিশ্ৰাম গৌড় ঘৰ নং : ৯০ বয়স : 37 লিঙ্গ : মহিলা	DCS3337700 ফটো উপলব্ধ
196 নাম : ধনমতী কুৰ্মি স্বামীৰ নাম: কৃষ্ণ কুৰ্মি ঘৰ নং : ৯১ বয়স : 59 লিঙ্গ : মহিলা	DCS3337711 ফটো উপলব্ধ	197 নাম : ভীম প্ৰসাদ কুৰ্মি পিতাৰ নাম: কৃষ্ণ কুৰ্মি ঘৰ নং : ৯১ বয়স : 38 লিঙ্গ : পুৰুষ	DCS3337722 ফটো উপলব্ধ	E 198 নাম : অংকাৰ গৌড় পিতাৰ নাম: দুখুৰী গৌড় ঘৰ নং : ৯২ বয়স : 54 লিঙ্গ : পুৰুষ	DCS3337733 ফটো উপলব্ধ
199 নাম : কুন্তী গৌড় স্বামীৰ নাম: অংকাৰ গৌড় ঘৰ নং : ৯৩ বয়স : 39 লিঙ্গ : মহিলা	DCS3337744 ফটো উপলব্ধ	200 নাম : দেউমতী গৌড় স্বামীৰ নাম: ধৰ্মেশ্বৰ গৌড় ঘৰ নং : ৯৩ বয়স : 37 লিঙ্গ : মহিলা	DCS0437905 ফটো উপলব্ধ	201 নাম : ধৰ্মেশ্বৰ গৌড় পিতাৰ নাম: চুকদেৱ গৌড় ঘৰ নং : ৯৩ বয়স : 43 লিঙ্গ : পুৰুষ	DCS0149534 ফটো উপলব্ধ
202 নাম : পাঞ্জাব সিং গৌড় পিতাৰ নাম: হৰি সিং গৌড় ঘৰ নং : ৯৪ বয়স : 61 লিঙ্গ : পুৰুষ	DCS3337766 ফটো উপলব্ধ	203 নাম : মীনাবাই গৌড় স্বামীৰ নাম: পাঞ্জাব চিং গৌড় ঘৰ নং : ৯৪ বয়স : 56 লিঙ্গ : মহিলা	DCS3337777 ফটো উপলব্ধ	204 নাম : ভূজবল গৌড় পিতাৰ নাম: হৰিচিং গৌড় ঘৰ নং : ৯৫ বয়স : 51 লিঙ্গ : পুৰুষ	DCS3337788 ফটো উপলব্ধ
205 নাম : হীৰাবাই গৌড় স্বামীৰ নাম: ভূজবল গৌড় ঘৰ নং : ৯৫ বয়স : 44 লিঙ্গ : মহিলা	DCS3337799 ফটো উপলব্ধ	206 নাম : হৰে ৰাম গৌড় পিতাৰ নাম: ভূজবল গৌড় ঘৰ নং : ৯৫ বয়স : 27 লিঙ্গ : পুৰুষ	DCS1685445 ফটো উপলব্ধ	207 নাম : সুলেখা গৌড় স্বামীৰ নাম: হৰে ৰাম গৌড় ঘৰ নং : 95 বয়স : 25 লিঙ্গ : মহিলা	EMX0057877 ফটো উপলব্ধ
208 নাম : বন্দামতী গৌড় স্বামীৰ নাম: হৰিচিং গৌড় ঘৰ নং : ৯৬ বয়স : 89 লিঙ্গ : মহিলা	DCS3337802 ফটো উপলব্ধ	E 209 নাম : মালতী গৌড় স্বামীৰ নাম: দিলীপ সিং গৌড় ঘৰ নং : ৯৬ বয়স : 85 লিঙ্গ : মহিলা	DCS1909951 ফটো উপলব্ধ	210 নাম : জগত ৰাম গৌড় পিতাৰ নাম: হৰিচিং গৌড় ঘৰ নং : 96 বয়স : 27 লিঙ্গ : পুৰুষ	DCS0149872 ফটো উপলব্ধ



211 নাম : সীতা গৌড় স্বামীৰ নাম: জগত্ৰাম গৌড় ঘৰ নং : 96 বয়স : 21 লিঙ্গ : মহিলা	EMX0056739 ফটো উপলব্ধ	212 নাম : চুবজ গৌড় পিতাৰ নাম: হৰিসিং গৌড় ঘৰ নং : ৯৬গ বয়স : 35 লিঙ্গ : পুৰুষ	DCS0149963 ফটো উপলব্ধ	213 নাম : দিলিপ চিং গৌড় পিতাৰ নাম: হৰিচিং গৌড় ঘৰ নং : ৯৬ক বয়স : 38 লিঙ্গ : পুৰুষ	DCS3337813 ফটো উপলব্ধ
214 নাম : অজয় গৌড় পিতাৰ নাম: মনু গৌড় ঘৰ নং : 97 ক বয়স : 24 লিঙ্গ : পুৰুষ	DCS1363381 ফটো উপলব্ধ	215 নাম : মনো গৌড় পিতাৰ নাম: কৈলাশ গৌড় ঘৰ নং : ৯৭ক বয়স : 46 লিঙ্গ : পুৰুষ	DCS3337868 ফটো উপলব্ধ	216 নাম : বেখা গৌড় স্বামীৰ নাম: মনো গৌড় ঘৰ নং : ৯৭ক বয়স : 37 লিঙ্গ : মহিলা	DCS3337879 ফটো উপলব্ধ
217 নাম : দেম বাই গৌড় পিতাৰ নাম: কৈলাশ গৌড় ঘৰ নং : ৯৭খ বয়স : 47 লিঙ্গ : পুৰুষ	DCS3337857 ফটো উপলব্ধ	218 নাম : শান্তা গৌড় স্বামীৰ নাম: ভীৰ্ম প্ৰসাদ কুমী ঘৰ নং : ৯৮ বয়স : 38 লিঙ্গ : মহিলা	DCS3337891 ফটো উপলব্ধ	E 219 নাম : গোলাপ চিং গৌড় পিতাৰ নাম: কমল গৌড় ঘৰ নং : ৯৯ বয়স : 67 লিঙ্গ : পুৰুষ	DCS3337915 ফটো উপলব্ধ
220 নাম : শান্তি গৌড় পিতাৰ নাম: গোলাপ চিং গৌড় ঘৰ নং : ৯৯ বয়স : 39 লিঙ্গ : পুৰুষ	DCS3337948 ফটো উপলব্ধ	221 নাম : সুকুৰ গৌড় পিতাৰ নাম: গোলাপ গৌড় ঘৰ নং : ৯৯ বয়স : 35 লিঙ্গ : পুৰুষ	DCS1564426 ফটো উপলব্ধ	222 নাম : জোনাকী গৌড় পিতাৰ নাম: গোলাপচিং গৌড় ঘৰ নং : ৯৯ বয়স : 31 লিঙ্গ : মহিলা	DCS2048411 ফটো উপলব্ধ
223 নাম : কাৰ্তিক গৌড় পিতাৰ নাম: গোলাপ সিং গৌড় ঘৰ নং : ৯৯ বয়স : 29 লিঙ্গ : পুৰুষ	DCS1565357 ফটো উপলব্ধ	224 নাম : বঞ্জিতা গৌড় স্বামীৰ নাম: বিমল গৌড় ঘৰ নং : 99 বয়স : 25 লিঙ্গ : মহিলা	EMX0043265 ফটো উপলব্ধ	225 নাম : জগৰী গৌড় স্বামীৰ নাম: কমল চিং গৌড় ঘৰ নং : ৯৯গ বয়স : 51 লিঙ্গ : মহিলা	DCS3337959 ফটো উপলব্ধ
226 নাম : বামচৰন গৌড় পিতাৰ নাম: গোলাপ চিং গৌড় ঘৰ নং : ৯৯ক বয়স : 44 লিঙ্গ : পুৰুষ	DCS3337937 ফটো উপলব্ধ	E 227 নাম : বেবী গৌড় স্বামীৰ নাম: বসন্ত চৰন গৌড় ঘৰ নং : ৯৯ক বয়স : 44 লিঙ্গ : মহিলা	DCS0150193 ফটো উপলব্ধ	228 নাম : বিমল গৌড় পিতাৰ নাম: গোলাপচিং গৌড় ঘৰ নং : ৯৯খ বয়স : 32 লিঙ্গ : পুৰুষ	DCS2048400 ফটো উপলব্ধ
229 নাম : নবীন কুৰ্মি পিতাৰ নাম: বাম কুৰ্মি ঘৰ নং : ১০০ বয়স : 64 লিঙ্গ : পুৰুষ	DCS3337960 ফটো উপলব্ধ	230 নাম : দয়ামতী কুৰ্মি স্বামীৰ নাম: নবীন কুৰ্মি ঘৰ নং : ১০০ বয়স : 55 লিঙ্গ : মহিলা	DCS3337971 ফটো উপলব্ধ	231 নাম : প্ৰতিমা কুৰ্মি পিতাৰ নাম: নবীন কুৰ্মি ঘৰ নং : ১০০ বয়স : 36 লিঙ্গ : মহিলা	DCS3337982 ফটো উপলব্ধ
232 নাম : লক্ষ্মীমনি কুৰ্মী স্বামীৰ নাম: প্ৰদীপ কুৰ্মী ঘৰ নং : 100 ক বয়স : 39 লিঙ্গ : মহিলা	DCS6303127 ফটো উপলব্ধ	233 নাম : দীপক কুৰ্মী পিতাৰ নাম: নবীন কুৰ্মী ঘৰ নং : ১০০গ বয়স : 28 লিঙ্গ : পুৰুষ	DCS0258947 ফটো উপলব্ধ	234 নাম : প্ৰদীপ কুৰ্মী পিতাৰ নাম: নবীন কুৰ্মী ঘৰ নং : ১০০ক বয়স : 37 লিঙ্গ : পুৰুষ	DCS3337993 ফটো উপলব্ধ
235 নাম : পিনকী কুৰ্মী স্বামীৰ নাম: প্ৰদীপ কুৰ্মী ঘৰ নং : ১০০ক বয়স : 32 লিঙ্গ : মহিলা	DCS2048502 ফটো উপলব্ধ	236 নাম : সুখী বাম কুৰ্মী পিতাৰ নাম: নবীন কুৰ্মী ঘৰ নং : ১০০ক বয়স : 31 লিঙ্গ : পুৰুষ	DCS2048171 ফটো উপলব্ধ	237 নাম : দেব চিং গৌড় পিতাৰ নাম: বামচাই গৌড় ঘৰ নং : ১০১ বয়স : 67 লিঙ্গ : পুৰুষ	DCS3338009 ফটো উপলব্ধ
238 নাম : প্ৰিয়াবী লাল গৌড় পিতাৰ নাম: দেব চিং গৌড় ঘৰ নং : ১০১ বয়স : 32 লিঙ্গ : পুৰুষ	DCS2048262 ফটো উপলব্ধ	239 নাম : সুকবতি গৌড় স্বামীৰ নাম: প্ৰিয়াবী লাল গৌড় ঘৰ নং : ১০১ বয়স : 27 লিঙ্গ : মহিলা	DCS1564343 ফটো উপলব্ধ	240 নাম : গণেশিয়াবাই গৌড় স্বামীৰ নাম: ধৰেসিং গৌড় ঘৰ নং : 101 খ বয়স : 46 লিঙ্গ : মহিলা	DCS6295174 ফটো উপলব্ধ



241 নাম : ধৰেছিং গোড় পিতাৰ নাম: ৰামচাই গোড় ঘৰ নং : ১০১খ বয়স : 59 লিঙ্গ : পুৰুষ	DCS3338021 ফটো উপলব্ধ	242 নাম : নাগেশ্বৰী গোড় স্বামীৰ নাম: নৰেশ চিং গোড় ঘৰ নং : ১০২ বয়স : 54 লিঙ্গ : মহিলা	DCS3338032 ফটো উপলব্ধ	243 নাম : ৰমন গৌড় পিতাৰ নাম: নৰেশ গৌড় ঘৰ নং : ১০২ বয়স : 24 লিঙ্গ : পুৰুষ	DCS1572148 ফটো উপলব্ধ
244 নাম : ৰাজু গোড় স্বামীৰ নাম: সুখো গোড় ঘৰ নং : ১০৩ বয়স : 67 লিঙ্গ : মহিলা	DCS3338043 ফটো উপলব্ধ	245 নাম : লক্ষী বাই গোড় স্বামীৰ নাম: ৰাজু গোড় ঘৰ নং : ১০৩ বয়স : 60 লিঙ্গ : মহিলা	DCS3338054 ফটো উপলব্ধ	246 নাম : নবিন গোড় পিতাৰ নাম: ৰাজু গোড় ঘৰ নং : ১০৩ বয়স : 30 লিঙ্গ : পুৰুষ	DCS0005405 ফটো উপলব্ধ
247 নাম : পিলিমা গোড় পিতাৰ নাম: ৰাজু গোড় ঘৰ নং : ১০৩ বয়স : 30 লিঙ্গ : মহিলা	DCS0005439 ফটো উপলব্ধ	248 নাম : ৰাতু গোড় স্বামীৰ নাম: ভীম গোড় ঘৰ নং : ১০৪ বয়স : 50 লিঙ্গ : মহিলা	DCS3338076 ফটো উপলব্ধ	249 নাম : অনিমাি তিমুংপী স্বামীৰ নাম: কান্দুৰা ক্ৰামচা ঘৰ নং : ১০৫ বয়স : 58 লিঙ্গ : মহিলা	DCS3338101 ফটো উপলব্ধ
250 নাম : কমলা তিমুংপী স্বামীৰ নাম: ৰবিৰাম ক্ৰামচা ঘৰ নং : ১০৫ বয়স : 47 লিঙ্গ : মহিলা	DCS0262717 ফটো উপলব্ধ	251 নাম : বুদ্ধেশ্বৰ ক্ৰামচা পিতাৰ নাম: কান্দুৰা ক্ৰামচা ঘৰ নং : ১০৫ বয়স : 47 লিঙ্গ : পুৰুষ	DCS3338112 ফটো উপলব্ধ	252 নাম : ছাবিনা টেৰনপী স্বামীৰ নাম: বুদ্ধেশ্বৰ ক্ৰামচা ঘৰ নং : ১০৫ বয়স : 37 লিঙ্গ : মহিলা	DCS3338156 ফটো উপলব্ধ
253 নাম : ৰবিৰাম ক্ৰামচা পিতাৰ নাম: কান্দুৰা ক্ৰামচা ঘৰ নং : ১০৫ক বয়স : 44 লিঙ্গ : পুৰুষ	DCS3338123 ফটো উপলব্ধ	E 254 নাম : চন্দ্ৰ তিমুং পিতাৰ নাম: চাৰ্থে তিমুং ঘৰ নং : ১০৬ বয়স : ৭৭ লিঙ্গ : পুৰুষ	DCS3338190 ফটো উপলব্ধ	255 নাম : অজিত তিমুং পিতাৰ নাম: চন্দ্ৰ তিমুং ঘৰ নং : ১০৬ বয়স : 47 লিঙ্গ : পুৰুষ	DCS3338178 ফটো উপলব্ধ
256 নাম : ৰেন ৰহাংপী স্বামীৰ নাম: অজিত তিমুং ঘৰ নং : ১০৬ বয়স : 39 লিঙ্গ : মহিলা	DCS3338189 ফটো উপলব্ধ	S 257 নাম : ছেৰলীন তিমুংপী পিতাৰ নাম: অজিত ঘৰ নং : ১০৬ বয়স : 25 লিঙ্গ : মহিলা	DCS0666214 ফটো উপলব্ধ	258 নাম : সঞ্জয় তিমুং পিতাৰ নাম: চন্দ্ৰ তিমুং ঘৰ নং : ১০৬ক বয়স : 39 লিঙ্গ : পুৰুষ	DCS3338203 ফটো উপলব্ধ
259 নাম : মমতা ইংতিপী স্বামীৰ নাম: সঞ্জয় তিমুং ঘৰ নং : ১০৬ক বয়স : 36 লিঙ্গ : মহিলা	DCS3338167 ফটো উপলব্ধ	260 নাম : দেবেন তিমুং পিতাৰ নাম: অনসিং তিমুং ঘৰ নং : ১০৭ বয়স : 54 লিঙ্গ : পুৰুষ	DCS0535609 ফটো উপলব্ধ	S 261 নাম : প্ৰমিলা তিমুংপী পিতাৰ নাম: দেবেন তিমুং ঘৰ নং : ১০৭ বয়স : 39 লিঙ্গ : মহিলা	DCS3338269 ফটো উপলব্ধ
262 নাম : প্ৰতিমা তিমুংপী পিতাৰ নাম: দেবেন তিমুং ঘৰ নং : ১০৭ বয়স : 37 লিঙ্গ : মহিলা	DCS3338247 ফটো উপলব্ধ	263 নাম : যোগেশ তিমুং পিতাৰ নাম: দেবেন তিমুং ঘৰ নং : ১০৭ বয়স : 34 লিঙ্গ : পুৰুষ	DCS3338258 ফটো উপলব্ধ	264 নাম : মিৰলিন ৰংহাংপী স্বামীৰ নাম: জোগেশ তিমুং ঘৰ নং : ১০৭ বয়স : 29 লিঙ্গ : মহিলা	DCS0264267 ফটো উপলব্ধ
265 নাম : মানিক তিমুং পিতাৰ নাম: চাৰ্থে তিমুং ঘৰ নং : ১০৯ বয়স : 54 লিঙ্গ : পুৰুষ	DCS3338281 ফটো উপলব্ধ	266 নাম : চাংপী হানচেপী স্বামীৰ নাম: মানিক তিমুং ঘৰ নং : ১০৯ বয়স : 51 লিঙ্গ : মহিলা	DCS3338292 ফটো উপলব্ধ	267 নাম : লক্ষী তিমুংপী পিতাৰ নাম: মানিক তিমুং ঘৰ নং : ১০৯ বয়স : 29 লিঙ্গ : মহিলা	DCS3342527 ফটো উপলব্ধ
268 নাম : ৰাভুল তিমুং পিতাৰ নাম: মানিক তিমুং ঘৰ নং : ১০৯গ বয়স : 29 লিঙ্গ : পুৰুষ	DCS001148 ফটো উপলব্ধ	269 নাম : লক্ষী ৰাম তিমুং পিতাৰ নাম: মানিক তিমুং ঘৰ নং : ১০৯ক বয়স : 40 লিঙ্গ : পুৰুষ	DCS3338316 ফটো উপলব্ধ	270 নাম : চাংগীতা বেপি স্বামীৰ নাম: লক্ষী ৰাম তিমুং ঘৰ নং : ১০৯ক বয়স : 28 লিঙ্গ : মহিলা	DCS0265959 ফটো উপলব্ধ



271 নাম : ববিৰাম তিমুং পিতাৰ নাম: মানিক তিমুং ঘৰ নং : ১০৯খ বয়স : 37 লিঙ্গ : পুৰুষ	DCS3338327 ফটো উপলব্ধ	272 নাম : দেবছিং তিমুং পিতাৰ নাম: চাৰ্প তিমুং ঘৰ নং : ১১০ বয়স : 51 লিঙ্গ : পুৰুষ	DCS3338338 ফটো উপলব্ধ	273 নাম : কাচ্চাই বেপী স্বামীৰ নাম: দেব তিমুং ঘৰ নং : ১১০ বয়স : 47 লিঙ্গ : মহিলা	DCS3338349 ফটো উপলব্ধ
# 274 নাম : জনালচন তিমুং পিতাৰ নাম: দেৱচিং তিমুং ঘৰ নং : ১১০ বয়স : 25 লিঙ্গ : পুৰুষ	DCS0534701 ফটো উপলব্ধ	275 নাম : দেব তিমুং পিতাৰ নাম: বাঢ়ৈ তিমুং ঘৰ নং : ১১১ বয়স : 54 লিঙ্গ : পুৰুষ	DCS3338350 ফটো উপলব্ধ	276 নাম : জিতেন তিমুং পিতাৰ নাম: বাঢ়ৈ তিমুং ঘৰ নং : ১১১ বয়স : 51 লিঙ্গ : পুৰুষ	DCS3338361 ফটো উপলব্ধ
277 নাম : কাজীৰ ৰংহাংপী স্বামীৰ নাম: টিমুং তিমুং ঘৰ নং : ১১১ বয়স : 31 লিঙ্গ : মহিলা	DCS3342878 ফটো উপলব্ধ	# 278 নাম : মন সিং তিমুং পিতাৰ নাম: নাম গাওঁবুঢ়া ঘৰ নং : ১১২ বয়স : 54 লিঙ্গ : পুৰুষ	DCS3338452 ফটো উপলব্ধ	# 279 নাম : ৰঞ্জু ৰংহাংপী স্বামীৰ নাম: মনসিং তিমুং ঘৰ নং : ১১২ বয়স : 58 লিঙ্গ : মহিলা	DCS3338463 ফটো উপলব্ধ
280 নাম : বিজু তিমুং পিতাৰ নাম: মনসিং তিমুং ঘৰ নং : ১১২ বয়স : 29 লিঙ্গ : পুৰুষ	DCS0268847 ফটো উপলব্ধ	281 নাম : দিপীকা তিমুংপী পিতাৰ নাম: মনসিং তিমুং ঘৰ নং : ১১২ বয়স : 25 লিঙ্গ : মহিলা	DCS0014787 ফটো উপলব্ধ	282 নাম : চেৰদিহোন তিচপি স্বামীৰ নাম: বিজু তিমুং ঘৰ নং : ১১২ বয়স : 23 লিঙ্গ : মহিলা	DCS1754183 ফটো উপলব্ধ
283 নাম : ৰূপমীলা তেৱাংপি স্বামীৰ নাম: চুবুয় তিমুং ঘৰ নং : ১১২ বয়স : 23 লিঙ্গ : মহিলা	DCS1894385 ফটো উপলব্ধ	284 নাম : সুৰজ তিমুং পিতাৰ নাম: মনসিং তিমুং ঘৰ নং : ১১২ক বয়স : 31 লিঙ্গ : পুৰুষ	DCS3342276 ফটো উপলব্ধ	285 নাম : কান্ত তিমুং পিতাৰ নাম: নমি গাওঁবুঢ়া ঘৰ নং : ১১৩ বয়স : 59 লিঙ্গ : পুৰুষ	DCS3338485 ফটো উপলব্ধ
E 286 নাম : কাচে হাংগেপী স্বামীৰ নাম: কান্ত তিমুং ঘৰ নং : ১১৩ বয়স : 54 লিঙ্গ : মহিলা	DCS3338496 ফটো উপলব্ধ	287 নাম : লক্ষ্মীৰাম তিমুং পিতাৰ নাম: কান্ত তিমুং ঘৰ নং : ১১৩ বয়স : 40 লিঙ্গ : পুৰুষ	DCS3338509 ফটো উপলব্ধ	288 নাম : মালতী তিমুংপী পিতাৰ নাম: কান্ত তিমুং ঘৰ নং : ১১৩ বয়স : 38 লিঙ্গ : মহিলা	DCS3338510 ফটো উপলব্ধ
289 নাম : প্ৰমিলা বেপী স্বামীৰ নাম: কিৰন তিমুং ঘৰ নং : ১১৩ বয়স : 38 লিঙ্গ : মহিলা	DCS0423590 ফটো উপলব্ধ	290 নাম : জয়ন্ত তিমুং পিতাৰ নাম: কান্ত তিমুং ঘৰ নং : ১১৩ বয়স : 28 লিঙ্গ : পুৰুষ	DCS0269738 ফটো উপলব্ধ	291 নাম : মিলি বেপী স্বামীৰ নাম: জয়ন্ত তিমুং ঘৰ নং : 113 বয়স : 26 লিঙ্গ : মহিলা	DCS6293369 ফটো উপলব্ধ
292 নাম : মিলি বীপী স্বামীৰ নাম: জয়ন্ত টিমুং ঘৰ নং : 113 বয়স : 25 লিঙ্গ : মহিলা	DCS6268684 ফটো উপলব্ধ	293 নাম : জ্যোতিষ তিমুং পিতাৰ নাম: কান্ত তিমুং ঘৰ নং : ১১৩গ বয়স : 39 লিঙ্গ : পুৰুষ	DCS3338532 ফটো উপলব্ধ	294 নাম : প্ৰেমিকা তিচপি স্বামীৰ নাম: জ্যোতিষ তিমুং ঘৰ নং : ১১৩গ বয়স : 32 লিঙ্গ : মহিলা	DCS0269316 ফটো উপলব্ধ
295 নাম : কিৰণ তিমুং পিতাৰ নাম: কান্ত তিমুং ঘৰ নং : ১১৩খ বয়স : 39 লিঙ্গ : পুৰুষ	DCS3338521 ফটো উপলব্ধ	E 296 নাম : বাৰী তিমুংপী স্বামীৰ নাম: ধনসিং ক্ৰামচা ঘৰ নং : ১১৪ বয়স : 84 লিঙ্গ : মহিলা	DCS3338554 ফটো উপলব্ধ	297 নাম : মহেনসিং ক্ৰামচা পিতাৰ নাম: ধনসিং ক্ৰামচা ঘৰ নং : ১১৪ বয়স : 48 লিঙ্গ : পুৰুষ	DCS3338565 ফটো উপলব্ধ
298 নাম : নীমা বেপী স্বামীৰ নাম: মোহেন ক্ৰামচা ঘৰ নং : ১১৪ বয়স : 37 লিঙ্গ : মহিলা	DCS3338598 ফটো উপলব্ধ	299 নাম : লক্ষেশ্বৰ তিমুং পিতাৰ নাম: নাম গাওঁবুঢ়া ঘৰ নং : ১১৫ বয়স : 52 লিঙ্গ : পুৰুষ	DCS3338601 ফটো উপলব্ধ	#2 300 নাম : ৰত্না তিচপি স্বামীৰ নাম: লক্ষেশ্বৰ তিমুং ঘৰ নং : ১১৫ বয়স : 45 লিঙ্গ : মহিলা	DCS3338612 ফটো উপলব্ধ



301 নাম : অভিজিত তিমুং পিতাৰ নাম: লক্ষেশ্বৰ তিমুং ঘৰ নং : 115 বয়স : 31 লিঙ্গ : পুৰুষ	DCS0150003 ফটো উপলব্ধ	302 নাম : প্ৰিতী তেৰাংপী স্বামীৰ নাম: অভিজিত তিমুং ঘৰ নং : 115 বয়স : 26 লিঙ্গ : মহিলা	CLY0187450 ফটো উপলব্ধ	303 নাম : বিমল টিমুং পিতাৰ নাম: লাখেশ্বৰ টিমুং ঘৰ নং : 115 বয়স : 23 লিঙ্গ : পুৰুষ	DCS6268676 ফটো উপলব্ধ
304 নাম : বিমল তিমুং পিতাৰ নাম: লক্ষেশ্বৰ তিমুং ঘৰ নং : 115 বয়স : 23 লিঙ্গ : পুৰুষ	DCS6291876 ফটো উপলব্ধ	305 নাম : ধন সিং তিমুং পিতাৰ নাম: মণ্ডল তিমুং ঘৰ নং : 116 বয়স : 56 লিঙ্গ : পুৰুষ	DCS3338623 ফটো উপলব্ধ	306 নাম : পূৰ্ণিমা হাঞ্জেপী স্বামীৰ নাম: পবিত্ৰ তিমুং ঘৰ নং : 116 বয়স : 31 লিঙ্গ : মহিলা	DCS3342505 ফটো উপলব্ধ
307 নাম : প্ৰাঞ্জল তিমুং পিতাৰ নাম: ধন সিং তিমুং ঘৰ নং : 116 বয়স : 28 লিঙ্গ : পুৰুষ	DCS0018796 ফটো উপলব্ধ	308 নাম : পবিত্ৰ তিমুং পিতাৰ নাম: ধনসিং তিমুং ঘৰ নং : 116 বয়স : 39 লিঙ্গ : পুৰুষ	DCS3338645 ফটো উপলব্ধ	309 নাম : জিনা বংহাংপি স্বামীৰ নাম: অনন্ত তিমুং ঘৰ নং : 116 বয়স : 39 লিঙ্গ : মহিলা	DCS3341159 ফটো উপলব্ধ
310 নাম : অনন্ত তিমুং পিতাৰ নাম: ধনসিং, তিমুং. ঘৰ নং : 116 বয়স : 35 লিঙ্গ : পুৰুষ	DCS3342458 ফটো উপলব্ধ	311 নাম : কৃষ্ণ তিমুং পিতাৰ নাম: লংকী তিমুং ঘৰ নং : 119 বয়স : 46 লিঙ্গ : পুৰুষ	DCS3338689 ফটো উপলব্ধ	312 নাম : লক্ষীমাই তিচ্চুপী স্বামীৰ নাম: কৃষ্ণা তিমুং ঘৰ নং : 119 বয়স : 41 লিঙ্গ : মহিলা	DCS3338678 ফটো উপলব্ধ
313 নাম : জুবেল চন ক্ৰ পিতাৰ নাম: কানিয়া ক্ৰ ঘৰ নং : 118 বয়স : 54 লিঙ্গ : পুৰুষ	DCS3338703 ফটো উপলব্ধ	314 নাম : নোবান্দৈ ইংতিপী স্বামীৰ নাম: জুবেল চন ক্ৰ ঘৰ নং : 118 বয়স : 53 লিঙ্গ : মহিলা	DCS3338714 ফটো উপলব্ধ	315 নাম : চিন্ত তিমুংপী স্বামীৰ নাম: প্ৰকাশ ক্ৰ ঘৰ নং : 118 বয়স : 30 লিঙ্গ : মহিলা	DCS0318162 ফটো উপলব্ধ
316 নাম : প্ৰকাশ ক্ৰ পিতাৰ নাম: জুবেল চন ক্ৰ ঘৰ নং : 118 বয়স : 27 লিঙ্গ : পুৰুষ	DCS0134403 ফটো উপলব্ধ	317 নাম : জন ক্ৰুপী স্বামীৰ নাম: ধনসিং ইংতি ঘৰ নং : 118 বয়স : 59 লিঙ্গ : মহিলা	DCS3338736 ফটো উপলব্ধ	318 নাম : টিংকু ইংতি পিতাৰ নাম: ধনসিং ইংতি ঘৰ নং : 118 বয়স : 37 লিঙ্গ : পুৰুষ	DCS3338758 ফটো উপলব্ধ
319 নাম : মিৰাবে মিৰা বীপী স্বামীৰ নাম: টিংকু ইংতি ঘৰ নং : 118 বয়স : 33 লিঙ্গ : মহিলা	DCS0273797 ফটো উপলব্ধ	320 নাম : বিক্ৰম তেৰাং পিতাৰ নাম: সোমবৰ তেৰাং ঘৰ নং : 120 বয়স : 49 লিঙ্গ : পুৰুষ	DCS3338781 ফটো উপলব্ধ	321 নাম : বিনোদ তেৰাং পিতাৰ নাম: সোমবৰ তেৰাং ঘৰ নং : 120 বয়স : 46 লিঙ্গ : পুৰুষ	DCS3338792 ফটো উপলব্ধ
322 নাম : পদ্মা বংহাংপী স্বামীৰ নাম: বিনোদ তেৰাং ঘৰ নং : 120 বয়স : 44 লিঙ্গ : মহিলা	DCS3338827 ফটো উপলব্ধ	323 নাম : এনি বংহাংপী স্বামীৰ নাম: বিক্ৰম তেৰাং ঘৰ নং : 120 বয়স : 43 লিঙ্গ : মহিলা	DCS3338816 ফটো উপলব্ধ	324 নাম : প্ৰমিলা তেৰাং স্বামীৰ নাম: চন সিং ইংতি ঘৰ নং : 120 বয়স : 39 লিঙ্গ : মহিলা	DCS3338805 ফটো উপলব্ধ
325 নাম : মৰেল তেৰাং পিতাৰ নাম: বিনোদ তেৰাং ঘৰ নং : 120 বয়স : 20 লিঙ্গ : পুৰুষ	EMX0170118 ফটো উপলব্ধ	326 নাম : চন ছিং ইংতি পিতাৰ নাম: পন্ডিড ইংতি ঘৰ নং : 120 বয়স : 34 লিঙ্গ : পুৰুষ	DCS0023267 ফটো উপলব্ধ	327 নাম : সুকৰাম তিমুং পিতাৰ নাম: চাপ তিমুং ঘৰ নং : 121 বয়স : 69 লিঙ্গ : পুৰুষ	DCS3338838 ফটো উপলব্ধ
328 নাম : কাৰে বংহাংপী স্বামীৰ নাম: সুকৰাম তিমুং ঘৰ নং : 121 বয়স : 59 লিঙ্গ : মহিলা	DCS3338849 ফটো উপলব্ধ	E 329 নাম : মুলী তিমুংপী পিতাৰ নাম: সুকৰাম তিমুং ঘৰ নং : 121 বয়স : 33 লিঙ্গ : মহিলা	DCS0024398 ফটো উপলব্ধ	330 নাম : চুৰেশ্বৰ তিমুং পিতাৰ নাম: সুকৰাম তিমুং ঘৰ নং : 121 বয়স : 32 লিঙ্গ : পুৰুষ	DCS2048364 ফটো উপলব্ধ



331 নাম : কনমাই তিমুংপী পিতাৰ নাম: সুকৰীম তিমুং ঘৰ নং : ১১১ক বয়স : 35 লিঙ্গ : মহিলা	DCS3338850 ফটো উপলব্ধ	332 নাম : বৃধৰাম তিমুং পিতাৰ নাম: ফুলন তিমুং ঘৰ নং : ১১২ বয়স : 69 লিঙ্গ : পুৰুষ	DCS3338872 ফটো উপলব্ধ	333 নাম : কাৰেং বংপীপী স্বামীৰ নাম: বৃধৰাম তিমুং ঘৰ নং : ১১২ বয়স : 64 লিঙ্গ : মহিলা	DCS3338883 ফটো উপলব্ধ
334 নাম : স্বাধীন তিমুং পিতাৰ নাম: বৃধৰাম তিমুং ঘৰ নং : ১১২ বয়স : 38 লিঙ্গ : পুৰুষ	DCS3338918 ফটো উপলব্ধ	335 নাম : মিনা ইংতিপী স্বামীৰ নাম: বাৰ্জেশ তিমুং ঘৰ নং : ১১২ বয়স : 37 লিঙ্গ : মহিলা	DCS3338929 ফটো উপলব্ধ	336 নাম : ভৰত তিমুং পিতাৰ নাম: বৃধৰাম তিমুং ঘৰ নং : ১১২ বয়স : 30 লিঙ্গ : পুৰুষ	DCS3342776 ফটো উপলব্ধ
337 নাম : বনু তিমুং পিতাৰ নাম: বৃধৰাম তিমুং ঘৰ নং : ১১২ বয়স : 28 লিঙ্গ : মহিলা	DCS0133330 ফটো উপলব্ধ	S2 338 নাম : পাকিজা বুলবুল লক্ষৰ পিতাৰ নাম: বাহীৰুল ইছলাম লক্ষৰ ঘৰ নং : 122 বয়স : 26 লিঙ্গ : মহিলা	DCS0600429 ফটো উপলব্ধ	339 নাম : বাৰ্জেশ তিমুং পিতাৰ নাম: বৃধৰাম তিমুং ঘৰ নং : ১১২ক বয়স : 47 লিঙ্গ : পুৰুষ	DCS3338894 ফটো উপলব্ধ
# 340 নাম : মাজনি মিলিকপী স্বামীৰ নাম: শাদিম তিমুং ঘৰ নং : ১১২খ বয়স : 31 লিঙ্গ : মহিলা	DCS0026419 ফটো উপলব্ধ	341 নাম : বাম চিং তিমুং পিতাৰ নাম: ফুলন তিমুং ঘৰ নং : ১১৩ বয়স : 54 লিঙ্গ : পুৰুষ	DCS3338930 ফটো উপলব্ধ	342 নাম : জয়া তিমুংপী পিতাৰ নাম: গুনাৰাম তিমুং ঘৰ নং : ১১৩ বয়স : 44 লিঙ্গ : পুৰুষ	DCS3338974 ফটো উপলব্ধ
343 নাম : জনৰ্ধন তিমুং পিতাৰ নাম: গুনাৰাম তিমুং ঘৰ নং : ১১৩ বয়স : 39 লিঙ্গ : পুৰুষ	DCS3338996 ফটো উপলব্ধ	344 নাম : হাৰী তিমুংপি পিতাৰ নাম: গুনাৰাম তিমুং ঘৰ নং : ১১৩ বয়স : 36 লিঙ্গ : মহিলা	DCS3338985 ফটো উপলব্ধ	345 নাম : তৰণ তিমুং পিতাৰ নাম: ফুলন তিমুং ঘৰ নং : ১১৩ক বয়স : 49 লিঙ্গ : মহিলা	DCS3338963 ফটো উপলব্ধ
346 নাম : পূৰ্ণিমা হাঞ্জেপী স্বামীৰ নাম: তৰণ তিমুং ঘৰ নং : ১১৩ক বয়স : 44 লিঙ্গ : মহিলা	DCS3339013 ফটো উপলব্ধ	347 নাম : গবিন গোড় মাতৃৰ নাম: বামেশ্বৰী গোড় ঘৰ নং : ১১৪ বয়স : 54 লিঙ্গ : পুৰুষ	DCS3342812 ফটো উপলব্ধ	348 নাম : কালাবতী গোড় স্বামীৰ নাম: দিলীপ গোড় ঘৰ নং : ১১৪ বয়স : 51 লিঙ্গ : মহিলা	DCS3339091 ফটো উপলব্ধ
349 নাম : মায়াম গোড় পিতাৰ নাম: বগৰ গোড় ঘৰ নং : ১১৪ বয়স : 46 লিঙ্গ : পুৰুষ	DCS3339068 ফটো উপলব্ধ	350 নাম : জয়সিং গোড় মাতৃৰ নাম: বজমতী গোড় ঘৰ নং : ১১৪ বয়স : 30 লিঙ্গ : পুৰুষ	DCS0028266 ফটো উপলব্ধ	351 নাম : অজয় গোড় পিতাৰ নাম: গোবিন্দ গোড় ঘৰ নং : ১১৪ বয়স : 25 লিঙ্গ : পুৰুষ	DCS1567031 ফটো উপলব্ধ
352 নাম : বীনবাসি গোড় স্বামীৰ নাম: জয়সিং গোড় ঘৰ নং : ১১৫ বয়স : 25 লিঙ্গ : মহিলা	DCS1893569 ফটো উপলব্ধ	353 নাম : বজমতী গোড় স্বামীৰ নাম: আধনো গোড় ঘৰ নং : ১১৪ক বয়স : 49 লিঙ্গ : মহিলা	DCS3339057 ফটো উপলব্ধ	354 নাম : বিছৰাম গোড় পিতাৰ নাম: গোবিন্দ গোড় ঘৰ নং : ১১৪ক বয়স : 36 লিঙ্গ : পুৰুষ	DCS0150011 ফটো উপলব্ধ
E 355 নাম : শুভাবতী গ্ৰোড় স্বামীৰ নাম: মহাবীৰ গোড় ঘৰ নং : ১১৫ বয়স : 66 লিঙ্গ : মহিলা	DCS3339104 ফটো উপলব্ধ	356 নাম : অমকা গোড় পিতাৰ নাম: মহাবীৰ গোড় ঘৰ নং : ১১৫ বয়স : 45 লিঙ্গ : মহিলা	DCS3339126 ফটো উপলব্ধ	357 নাম : পানিৰাম গ্ৰোড় পিতাৰ নাম: মহাবীৰ গোড় ঘৰ নং : ১১৫ বয়স : 34 লিঙ্গ : পুৰুষ	DCS0134692 ফটো উপলব্ধ
358 নাম : ভাইটি গ্ৰোড় পিতাৰ নাম: মনিৰাম গ্ৰোড় ঘৰ নং : 125-গ বয়স : 21 লিঙ্গ : পুৰুষ	EMX0035915 ফটো উপলব্ধ	359 নাম : ধনীৰাম গ্ৰোড় পিতাৰ নাম: মহাবীৰ গোড় ঘৰ নং : ১১৫ক বয়স : 44 লিঙ্গ : পুৰুষ	DCS3339115 ফটো উপলব্ধ	360 নাম : বনজীত গ্ৰোড় স্বামীৰ নাম: ধনীৰাম গ্ৰোড় ঘৰ নং : ১১৫ক বয়স : 37 লিঙ্গ : মহিলা	DCS2048524 ফটো উপলব্ধ



361 নাম : মণিৰাম গৌড় পিতাৰ নাম: মহাবীৰ গৌড় ঘৰ নং : ১২৫খ বয়স : 38 লিঙ্গ : পুৰুষ	DCS3339137 ফটো উপলব্ধ	#2 362 নাম : ছনাকৰ বাই গৌড় স্বামীৰ নাম: মনিৰাম গৌড় ঘৰ নং : ১২৫খ বয়স : 35 লিঙ্গ : মহিলা	DCS0028886 ফটো উপলব্ধ	363 নাম : অয়্যো গৌড় পিতাৰ নাম: মনিৰাম গৌড় ঘৰ নং : ১২৬ বয়স : 54 লিঙ্গ : পুৰুষ	DCS3339148 ফটো উপলব্ধ
364 নাম : প্ৰেমবতী গৌড় স্বামীৰ নাম: অয়্যো গৌড় ঘৰ নং : ১২৬ বয়স : 51 লিঙ্গ : মহিলা	DCS3339159 ফটো উপলব্ধ	E 365 নাম : তিহাৰ চিং গৌড় পিতাৰ নাম: দুখুৰী গৌড় ঘৰ নং : ১২৭ বয়স : 66 লিঙ্গ : পুৰুষ	DCS3339160 ফটো উপলব্ধ	366 নাম : গেক্কাৰাম গৌড় পিতাৰ নাম: তিহাৰ চিং গৌড় ঘৰ নং : ১২৭ বয়স : 38 লিঙ্গ : পুৰুষ	DCS3339182 ফটো উপলব্ধ
367 নাম : মমতা গৌড় স্বামীৰ নাম: গেক্কাৰাম গৌড় ঘৰ নং : ১২৭ বয়স : 35 লিঙ্গ : মহিলা	DCS0149864 ফটো উপলব্ধ	368 নাম : জনক গৌড় পিতাৰ নাম: ৰামেশ্বৰ গৌড় ঘৰ নং : ১২৮ বয়স : 54 লিঙ্গ : পুৰুষ	DCS3339193 ফটো উপলব্ধ	369 নাম : শংকৰ গৌড় পিতাৰ নাম: জনক গৌড় ঘৰ নং : ১২৮ বয়স : 38 লিঙ্গ : পুৰুষ	DCS2048284 ফটো উপলব্ধ
370 নাম : বেবা গৌড় স্বামীৰ নাম: শংকৰ গৌড় ঘৰ নং : ১২৮ বয়স : 34 লিঙ্গ : মহিলা	DCS2048513 ফটো উপলব্ধ	371 নাম : লখিমাই গৌড় স্বামীৰ নাম: কৃষ্ণা ৰাম গৌড় ঘৰ নং : ১২৮ বয়স : 33 লিঙ্গ : মহিলা	DCS1440734 ফটো উপলব্ধ	372 নাম : বগি গৌড় স্বামীৰ নাম: মায়ীৰাম গৌড় ঘৰ নং : ১২৮ বয়স : 30 লিঙ্গ : মহিলা	DCS0398073 ফটো উপলব্ধ
373 নাম : কৃষ্ণ ৰাম গৌড় পিতাৰ নাম: জনক গৌড় ঘৰ নং : ১২৮ বয়স : 28 লিঙ্গ : মহিলা	DCS0398321 ফটো উপলব্ধ	374 নাম : বিষ্ণু গৌড় পিতাৰ নাম: জনক গৌড় ঘৰ নং : 128 বয়স : 27 লিঙ্গ : পুৰুষ	EMX0008730 ফটো উপলব্ধ	E 375 নাম : ছেলিম উদ্দিন পিতাৰ নাম: মতিৰ উদ্দিন লক্ষৰ ঘৰ নং : ১২৯ বয়স : 44 লিঙ্গ : পুৰুষ	DCS3339217 ফটো উপলব্ধ
376 নাম : ছায়না বেগম স্বামীৰ নাম: ছেলিম উদ্দিন ঘৰ নং : ১২৯ বয়স : 39 লিঙ্গ : মহিলা	DCS3339228 ফটো উপলব্ধ	377 নাম : আনোৱাৰ হুছেইন পিতাৰ নাম: ছেলিম উদ্দিন ঘৰ নং : 129 বয়স : 20 লিঙ্গ : পুৰুষ	EMX0082214 ফটো উপলব্ধ	378 নাম : আব্দুল মতিন পিতাৰ নাম: আয়ুব আলী ঘৰ নং : ১৩০ বয়স : 42 লিঙ্গ : পুৰুষ	DCS3339239 ফটো উপলব্ধ
379 নাম : ৰুকীয়া বেগম স্বামীৰ নাম: আব্দুল মতিন ঘৰ নং : ১৩০ বয়স : 40 লিঙ্গ : মহিলা	DCS3339240 ফটো উপলব্ধ	380 নাম : নিলধৰ গৌড় পিতাৰ নাম: জয়লাল গৌড় ঘৰ নং : ১৩০ বয়স : 29 লিঙ্গ : পুৰুষ	DCS0283168 ফটো উপলব্ধ	E 381 নাম : নিৰ্মল দত্ত পিতাৰ নাম: ক্ষেত্ৰমোহন দত্ত ঘৰ নং : ১৩১ বয়স : ৪৬ লিঙ্গ : পুৰুষ	DCS3339251 ফটো উপলব্ধ
382 নাম : নিতু দত্ত পিতাৰ নাম: নিৰ্মল দত্ত ঘৰ নং : ১৩১ বয়স : 49 লিঙ্গ : পুৰুষ	DCS3339262 ফটো উপলব্ধ	383 নাম : সবিতা দত্ত স্বামীৰ নাম: নিতু দত্ত ঘৰ নং : ১৩১ বয়স : 44 লিঙ্গ : মহিলা	DCS3339295 ফটো উপলব্ধ	384 নাম : অজিত দেব পিতাৰ নাম: শিশু দেব ঘৰ নং : ১৩১ক বয়স : 49 লিঙ্গ : পুৰুষ	DCS3339284 ফটো উপলব্ধ
385 নাম : ভবানী দত্ত স্বামীৰ নাম: অজিত দেব ঘৰ নং : ১৩১ক বয়স : 46 লিঙ্গ : মহিলা	DCS3339273 ফটো উপলব্ধ	386 নাম : নিলু দত্ত ডেকা পিতাৰ নাম: নিৰ্মল দত্ত ঘৰ নং : ১৩২ বয়স : 41 লিঙ্গ : মহিলা	DCS3339319 ফটো উপলব্ধ	387 নাম : নৌতম ডেকা পিতাৰ নাম: তিলেশ্বৰ ডেকা ঘৰ নং : ১৩২ বয়স : 41 লিঙ্গ : পুৰুষ	DCS3339320 ফটো উপলব্ধ
388 নাম : কুনিয়া গৌড় স্বামীৰ নাম: খাকৌ গৌড় ঘৰ নং : ১৩৩ বয়স : 60 লিঙ্গ : মহিলা	DCS3339342 ফটো উপলব্ধ	389 নাম : লক্ষীৰাম গৌড় পিতাৰ নাম: পেট্ৰিল গৌড় ঘৰ নং : ১৩৩ বয়স : 55 লিঙ্গ : পুৰুষ	DCS0150151 ফটো উপলব্ধ	390 নাম : ৰেনুৰাই গৌড় পিতাৰ নাম: খাকু গৌড় ঘৰ নং : ১৩৩ বয়স : 37 লিঙ্গ : মহিলা	DCS3339386 ফটো উপলব্ধ



391 নাম : সত্যৰতী গৌড় স্বামীৰ নাম: সঞ্জিত গৌড় ঘৰ নং : ১৩৩ বয়স : 29 লিঙ্গ : মহিলা	CBD0023739 ফটো উপলব্ধ	392 নাম : ভানুমতী গৌড় স্বামীৰ নাম: লক্ষী গৌড় ঘৰ নং : ১৩৩গ বয়স : 41 লিঙ্গ : মহিলা	DCS2048546 ফটো উপলব্ধ	393 নাম : ভবৰ চিং গৌড় পিতাৰ নাম: মচনো গৌড় ঘৰ নং : ১৩৩ক বয়স : 65 লিঙ্গ : পুৰুষ	DCS3339375 ফটো উপলব্ধ
394 নাম : সঞ্জীত গৌড় পিতাৰ নাম: ভাৰৰ সিং গৌড় ঘৰ নং : ১৩৩ক বয়স : 29 লিঙ্গ : পুৰুষ	DCS0150094 ফটো উপলব্ধ	395 নাম : অজয় গৌড় পিতাৰ নাম: ভাৰৰ সিং গৌড় ঘৰ নং : 133 ক বয়স : 20 লিঙ্গ : পুৰুষ	EMX0006809 ফটো উপলব্ধ	E 396 নাম : দুখনী গৌড়া স্বামীৰ নাম: জীবা খন গোবাল ঘৰ নং : ১৩৪ বয়স : 79 লিঙ্গ : মহিলা	DCS3339397 ফটো উপলব্ধ
397 নাম : বাধীকা গৌড় পিতাৰ নাম: চন্ডৰ চিং গৌড় ঘৰ নং : ১৩৫ বয়স : 38 লিঙ্গ : মহিলা	DCS3339422 ফটো উপলব্ধ	398 নাম : তুতাৰাম গৌড় পিতাৰ নাম: মৃত চন্ডৰ সিং গৌড় ঘৰ নং : ১৩৫ বয়স : 37 লিঙ্গ : পুৰুষ	DCS3339433 ফটো উপলব্ধ	399 নাম : জধন গৌড় পিতাৰ নাম: খৰচিং গৌড় ঘৰ নং : 135 বয়স : 37 লিঙ্গ : পুৰুষ	EMX0085068 ফটো উপলব্ধ
400 নাম : বীতা বাই গৌড় পিতাৰ নাম: চান্ধাৰ চিং গৌড় ঘৰ নং : ১৩৫ বয়স : 30 লিঙ্গ : মহিলা	DCS0286989 ফটো উপলব্ধ	401 নাম : মহাদেব গৌড় পিতাৰ নাম: বিশ্বনাথ গৌড় ঘৰ নং : ১৩৬ বয়স : 74 লিঙ্গ : পুৰুষ	DCS3339444 ফটো উপলব্ধ	402 নাম : দুখীৰাম গৌড় পিতাৰ নাম: মৃত মহাদেব গৌড় ঘৰ নং : ১৩৬ বয়স : 37 লিঙ্গ : পুৰুষ	DCS3339455 ফটো উপলব্ধ
403 নাম : শিখাৰানী কৰ স্বামীৰ নাম: ৰামাশংকৰ শৰ্মা ঘৰ নং : ১৩৭ বয়স : 56 লিঙ্গ : মহিলা	DCS3339477 ফটো উপলব্ধ	404 নাম : বিণা কৰ মাতৃৰ নাম: শিখা ৰানী কৰ ঘৰ নং : ১৩৭ বয়স : 39 লিঙ্গ : মহিলা	DCS3339499 ফটো উপলব্ধ	405 নাম : ৰাম কৰ মাতৃৰ নাম: নিপেন্দ্ৰ কৰ ঘৰ নং : ১৩৭ বয়স : 35 লিঙ্গ : পুৰুষ	DCS3339488 ফটো উপলব্ধ
406 নাম : লক্ষণ কৰ পিতাৰ নাম: নিপেন্দ্ৰ কৰ ঘৰ নং : ১৩৭ বয়স : 30 লিঙ্গ : পুৰুষ	DCS0288415 ফটো উপলব্ধ	407 নাম : জিগন্তিন গৌড় স্বামীৰ নাম: ভাৰত গৌড় ঘৰ নং : ১৩৮ বয়স : 61 লিঙ্গ : মহিলা	DCS3339502 ফটো উপলব্ধ	408 নাম : গৰিয়া গৌড় মাতৃৰ নাম: ভাৰত গৌড় ঘৰ নং : ১৩৮ বয়স : 38 লিঙ্গ : পুৰুষ	DCS3339524 ফটো উপলব্ধ
409 নাম : লবা ৰাম গৌড় মাতৃৰ নাম: ভাৰত ৰাম গৌড় ঘৰ নং : ১৩৮ বয়স : 28 লিঙ্গ : পুৰুষ	DCS0289678 ফটো উপলব্ধ	410 নাম : গৌৰী বাই গৌড় স্বামীৰ নাম: গংগাৰাম গৌড় ঘৰ নং : ১৩৯ বয়স : 47 লিঙ্গ : মহিলা	DCS3339546 ফটো উপলব্ধ	411 নাম : গকাৰুচিং গৌড় পিতাৰ নাম: তুলসীৰাম গৌড় ঘৰ নং : ১৪০ বয়স : 55 লিঙ্গ : পুৰুষ	DCS3339557 ফটো উপলব্ধ
412 নাম : গীতা গৌড় স্বামীৰ নাম: গকৰ সিং গৌড় ঘৰ নং : ১৪০ বয়স : 43 লিঙ্গ : মহিলা	DCS3339568 ফটো উপলব্ধ	413 নাম : চেমছন ৰংহাং পিতাৰ নাম: লংবি ৰংহাং ঘৰ নং : ১৪০গ বয়স : 28 লিঙ্গ : পুৰুষ	DCS0291518 ফটো উপলব্ধ	414 নাম : পৰিমল দত্ত পিতাৰ নাম: বিন্দাবন দত্ত ঘৰ নং : ১৪১ বয়স : 64 লিঙ্গ : পুৰুষ	DCS3339579 ফটো উপলব্ধ
415 নাম : বনু দত্ত স্বামীৰ নাম: পৰিমল দত্ত ঘৰ নং : ১৪১ বয়স : 59 লিঙ্গ : মহিলা	DCS3339580 ফটো উপলব্ধ	416 নাম : ৰূপছানা খাতুন স্বামীৰ নাম: কদুছ আলী ঘৰ নং : 141 বয়স : 44 লিঙ্গ : মহিলা	DCS2045321 ফটো উপলব্ধ	417 নাম : অনিতা দত্ত স্বামীৰ নাম: প্ৰমেশ দত্ত ঘৰ নং : ১৪১ বয়স : 39 লিঙ্গ : মহিলা	DCS3339604 ফটো উপলব্ধ
418 নাম : উমেশ দত্ত পিতাৰ নাম: পৰিমল দত্ত ঘৰ নং : ১৪১ বয়স : 39 লিঙ্গ : পুৰুষ	DCS3339615 ফটো উপলব্ধ	419 নাম : ৰুমা দাস দত্ত স্বামীৰ নাম: উমেশ দত্ত ঘৰ নং : ১৪১ বয়স : 28 লিঙ্গ : মহিলা	DCS0149682 ফটো উপলব্ধ	420 নাম : প্ৰমেশ দত্ত পিতাৰ নাম: পৰিমল দত্ত ঘৰ নং : ১৪১ক বয়স : 44 লিঙ্গ : পুৰুষ	DCS3339591 ফটো উপলব্ধ



421	DCS3339706	ফটো উপলব্ধ	নাম : সাবিত্ৰী গৌড় স্বামীৰ নাম: ৰামদেউ গৌড় ঘৰ নং : 188 বয়স : 67 লিঙ্গ : মহিলা	422	DCS3339682	ফটো উপলব্ধ	নাম : বন্দাবাই গৌড় স্বামীৰ নাম: শ্যামসুন্দৰ গৌড় ঘৰ নং : 188 বয়স : 57 লিঙ্গ : মহিলা	423	DCS3339728	ফটো উপলব্ধ	নাম : দেউমতী গৌড় পিতাৰ নাম: ৰামদেউ গৌড় ঘৰ নং : 188 বয়স : 45 লিঙ্গ : মহিলা	
424	DCS0689273	ফটো উপলব্ধ	নাম : উৰ্মিলা গৌড় পিতাৰ নাম: শ্যামসুন্দৰ গৌড় ঘৰ নং : 188 বয়স : 32 লিঙ্গ : মহিলা	425	DCS0150144	ফটো উপলব্ধ	নাম : প্ৰেমসিং গৌড় পিতাৰ নাম: ৰামদেউ গৌড় ঘৰ নং : 188 বয়স : 30 লিঙ্গ : পুৰুষ	426	DCS0689182	ফটো উপলব্ধ	নাম : জীবন প্ৰসাদ গৌড় পিতাৰ নাম: শ্যামসুন্দৰ গৌড় ঘৰ নং : 188 বয়স : 27 লিঙ্গ : পুৰুষ	
427	DCS6271803	ফটো উপলব্ধ	নাম : ৰাজৌ গৌড় পিতাৰ নাম: মায়াৰাম গৌড় ঘৰ নং : 144 ক বয়স : 42 লিঙ্গ : পুৰুষ	428	DCS3339717	ফটো উপলব্ধ	নাম : জন্তা গৌড় পিতাৰ নাম: ৰামদেউ গৌড় ঘৰ নং : 188 ক বয়স : 47 লিঙ্গ : পুৰুষ	429	DCS3339739	ফটো উপলব্ধ	নাম : মন্তা গৌড় পিতাৰ নাম: ৰামদেউ গৌড় ঘৰ নং : 188 ক বয়স : 38 লিঙ্গ : পুৰুষ	
430	DCS3339762	ফটো উপলব্ধ	নাম : কুকী গৌড় স্বামীৰ নাম: সুভাৰাম গৌড় ঘৰ নং : 18৫ বয়স : 61 লিঙ্গ : মহিলা	431	DCS3339795	ফটো উপলব্ধ	নাম : মুন্না গৌড় পিতাৰ নাম: সুভাৰাম গৌড় ঘৰ নং : 18৫ বয়স : 39 লিঙ্গ : পুৰুষ	432	DCS0318360	ফটো উপলব্ধ	নাম : অনিতা গৌড় স্বামীৰ নাম: মুন্না গৌড় ঘৰ নং : 18৫ বয়স : 31 লিঙ্গ : মহিলা	
433	DCS3339773	ফটো উপলব্ধ	নাম : ভাগীৰথী গৌড় পিতাৰ নাম: সুভাৰাম গৌড় ঘৰ নং : 18৫ক বয়স : 42 লিঙ্গ : পুৰুষ	434	DCS3339819	ফটো উপলব্ধ	নাম : ৰাধিকা গৌড়নী স্বামীৰ নাম: ভাগীৰথী গৌড় ঘৰ নং : 18৫ক বয়স : 38 লিঙ্গ : মহিলা	435	DCS3339784	ফটো উপলব্ধ	নাম : কাৰ্তিক গৌড় পিতাৰ নাম: সুভাৰাম গৌড় ঘৰ নং : 18৫খ বয়স : 42 লিঙ্গ : পুৰুষ	
436	DCS3339808	ফটো উপলব্ধ	নাম : চামবাই গৌড়নী স্বামীৰ নাম: কাৰ্তিক গৌড় ঘৰ নং : 18৫খ বয়স : 38 লিঙ্গ : মহিলা	437	DCS3339820	ফটো উপলব্ধ	নাম : বিহাৰী গৌড় পিতাৰ নাম: চমেলাল গৌড় ঘৰ নং : 18৬ বয়স : 64 লিঙ্গ : পুৰুষ	438	DCS3339831	ফটো উপলব্ধ	নাম : বিদ্যা বাই গৌড় স্বামীৰ নাম: বিহাৰী গৌড় ঘৰ নং : 18৬ বয়স : 59 লিঙ্গ : মহিলা	
439	DCS3339842	ফটো উপলব্ধ	নাম : সাবিত্ৰাবাই গৌড় স্বামীৰ নাম: বিহাৰী গৌড় ঘৰ নং : 18৬ বয়স : 44 লিঙ্গ : মহিলা	440	DCS3339853	ফটো উপলব্ধ	নাম : ছভিত ৰাম গৌড় পিতাৰ নাম: দেউনাথ গৌড় ঘৰ নং : 18৭ বয়স : 66 লিঙ্গ : পুৰুষ	441	DCS3339864	ফটো উপলব্ধ	নাম : জানাবাই গৌড় স্বামীৰ নাম: ছভিত গৌড় ঘৰ নং : 18৭ বয়স : 56 লিঙ্গ : মহিলা	
442	DCS0053017	ফটো উপলব্ধ	নাম : ৰবিন্দ্র গৌড় পিতাৰ নাম: ছভিত ৰাম গৌড় ঘৰ নং : 18৭ বয়স : 32 লিঙ্গ : পুৰুষ	443	DCS3342801	ফটো উপলব্ধ	নাম : বিক্ৰম চিং গৌড় পিতাৰ নাম: চভিত ৰাম গৌড় ঘৰ নং : 18৭ বয়স : 32 লিঙ্গ : পুৰুষ	444	DCS0053306	ফটো উপলব্ধ	নাম : ৰুক্মিণী গৌড় পিতাৰ নাম: ছভিত ৰাম গৌড় ঘৰ নং : 18৭ বয়স : 30 লিঙ্গ : মহিলা	
E	445	DCS3339875	ফটো উপলব্ধ	নাম : ছুৰাতুন নেছা স্বামীৰ নাম: আজিৰ উদ্দিন ঘৰ নং : 18৮ বয়স : 69 লিঙ্গ : মহিলা	446	EMX0148973	ফটো উপলব্ধ	নাম : জহিৰ উদ্দিন পিতাৰ নাম: আব্দুল চবুৰ ঘৰ নং : 18৮ বয়স : 23 লিঙ্গ : পুৰুষ	447	DCS3339886	ফটো উপলব্ধ	নাম : ৰফিক উদ্দিন পিতাৰ নাম: সোনা মিয়া ঘৰ নং : 18৮ক বয়স : 78 লিঙ্গ : পুৰুষ
#	448	DCS3339897	ফটো উপলব্ধ	নাম : চফিয়া বেগম স্বামীৰ নাম: ৰফিক উদ্দিন ঘৰ নং : 18৮ক বয়স : 55 লিঙ্গ : মহিলা	449	DCS3342787	ফটো উপলব্ধ	নাম : আব্দুল ৰহমান পিতাৰ নাম: ৰফিক উদ্দিন ঘৰ নং : 18৮ক বয়স : 31 লিঙ্গ : পুৰুষ	450	DCS0491944	ফটো উপলব্ধ	নাম : পাৰবিনা বেগম পিতাৰ নাম: ৰফিক উদ্দিন ঘৰ নং : 18৮ক বয়স : 24 লিঙ্গ : মহিলা

451 নাম : বাহেনা বেগম স্বামীৰ নাম : আব্দুল চুবুৰ ঘৰ নং : 18৮খ বয়স : 39 লিঙ্গ : মহিলা	DCS3339911 ফটো উপলব্ধ	452 নাম : আব্দুল চুবুৰ পিতাৰ নাম : বৰফিক উদ্দিন ঘৰ নং : 18৮খ বয়স : 38 লিঙ্গ : পুৰুষ	DCS3339900 ফটো উপলব্ধ	E 453 নাম : জৰিফছ বিবি স্বামীৰ নাম : আব্দুল ৰচিদ ঘৰ নং : 1৫০ বয়স : 84 লিঙ্গ : মহিলা	DCS3339944 ফটো উপলব্ধ
454 নাম : আব্দুল কৰিম পিতাৰ নাম : আব্দুল ৰসিদ ঘৰ নং : 1৫০ বয়স : 63 লিঙ্গ : পুৰুষ	DCS3339955 ফটো উপলব্ধ	455 নাম : মইন উদ্দিন পিতাৰ নাম : আব্দুল কৰিম ঘৰ নং : 1৫০ বয়স : 28 লিঙ্গ : পুৰুষ	DCS0057778 ফটো উপলব্ধ	456 নাম : বিলাল উদ্দিন পিতাৰ নাম : আব্দুল কৰিম ঘৰ নং : 1৫০ বয়স : 24 লিঙ্গ : পুৰুষ	DCS0662197 ফটো উপলব্ধ
457 নাম : আচমান আলী পিতাৰ নাম : ইছহাক আলী ঘৰ নং : 151 বয়স : 42 লিঙ্গ : পুৰুষ	DCS3340032 ফটো উপলব্ধ	458 নাম : বুচনা বেগম স্বামীৰ নাম : আচমান আলী ঘৰ নং : 151 বয়স : 38 লিঙ্গ : মহিলা	DCS3340043 ফটো উপলব্ধ	459 নাম : বাইলা বেগম স্বামীৰ নাম : আব্দুল কাদিৰ ঘৰ নং : 151-ক বয়স : 24 লিঙ্গ : মহিলা	DCS0500660 ফটো উপলব্ধ
460 নাম : ছায়াতুন বিবি স্বামীৰ নাম : ইছহাক আলী ঘৰ নং : 1৫২ বয়স : 69 লিঙ্গ : মহিলা	DCS3340009 ফটো উপলব্ধ	461 নাম : আলফাতুন নেছা পিতাৰ নাম : ইছহাক আলী ঘৰ নং : 1৫২ বয়স : 40 লিঙ্গ : মহিলা	DCS3340087 ফটো উপলব্ধ	462 নাম : মুৰফিজ আলী লক্ষৰ পিতাৰ নাম : ইছহাক আলী ঘৰ নং : 1৫২ বয়স : 32 লিঙ্গ : পুৰুষ	DCS3340076 ফটো উপলব্ধ
463 নাম : আব্দুল কাদিৰ পিতাৰ নাম : আচমান আলী ঘৰ নং : 1৫২ বয়স : 25 লিঙ্গ : পুৰুষ	DCS0646703 ফটো উপলব্ধ	464 নাম : ছাদাম হুছেইন পিতাৰ নাম : আচমান আলী ঘৰ নং : 152 বয়স : 22 লিঙ্গ : পুৰুষ	EMX0084889 ফটো উপলব্ধ	465 নাম : ইয়াছমিনা বেগম স্বামীৰ নাম : মুৰফিজ আলী লক্ষৰ ঘৰ নং : 152 বয়স : 20 লিঙ্গ : মহিলা	EMX0084723 ফটো উপলব্ধ
466 নাম : খাদিজা বেগম স্বামীৰ নাম : আহমদ আলী ঘৰ নং : 152ক বয়স : 24 লিঙ্গ : মহিলা	EMX0085498 ফটো উপলব্ধ	467 নাম : শ্বাহিদ আলী পিতাৰ নাম : মতলিব আলী ঘৰ নং : 152 ক বয়স : 20 লিঙ্গ : পুৰুষ	EMX0075606 ফটো উপলব্ধ	468 নাম : আকবৰ আলী পিতাৰ নাম : ইছহাক আলী ঘৰ নং : 1৫২গ বয়স : 39 লিঙ্গ : পুৰুষ	DCS3340054 ফটো উপলব্ধ
469 নাম : বুচনা বেগম স্বামীৰ নাম : আকবৰ আলী ঘৰ নং : 1৫২গ বয়স : 39 লিঙ্গ : মহিলা	DCS3340065 ফটো উপলব্ধ	R2 470 নাম : শ্বাহিদ আলী পিতাৰ নাম : মতলিব আলী ঘৰ নং : 152 ক বয়স : 20 লিঙ্গ : পুৰুষ	EMX0049171 ফটো উপলব্ধ	471 নাম : মতলিব আলী পিতাৰ নাম : ইছহাক আলী ঘৰ নং : 1৫২ক বয়স : 51 লিঙ্গ : পুৰুষ	DCS3340010 ফটো উপলব্ধ
472 নাম : মায়াবন নেছা স্বামীৰ নাম : মতলিব আলী ঘৰ নং : 1৫২ক বয়স : 44 লিঙ্গ : মহিলা	DCS3340021 ফটো উপলব্ধ	473 নাম : ইবমান আলী পিতাৰ নাম : মতলিব আলী ঘৰ নং : 1৫২ ক বয়স : 28 লিঙ্গ : পুৰুষ	DCS0622787 ফটো উপলব্ধ	474 নাম : আহমদ আলী পিতাৰ নাম : মতলিব আলী ঘৰ নং : 1৫২ক বয়স : 26 লিঙ্গ : পুৰুষ	DCS0657429 ফটো উপলব্ধ
475 নাম : বুবিনা বেগম পিতাৰ নাম : মতলিব আলী ঘৰ নং : 1৫২ক বয়স : 25 লিঙ্গ : মহিলা	DCS0662031 ফটো উপলব্ধ	E 476 নাম : মায়াবন নেছা স্বামীৰ নাম : শেকত আলী ঘৰ নং : 1৫৩ বয়স : 76 লিঙ্গ : মহিলা	DCS3340098 ফটো উপলব্ধ	477 নাম : কফিল উদ্দিন পিতাৰ নাম : শকত আলী ঘৰ নং : 1৫৩ বয়স : 32 লিঙ্গ : পুৰুষ	DCS3340145 ফটো উপলব্ধ
478 নাম : তাজমিনা বেগম স্বামীৰ নাম : কফিল উদ্দিন ঘৰ নং : 1৫৩ বয়স : 30 লিঙ্গ : মহিলা	DCS0299958 ফটো উপলব্ধ	479 নাম : দিলৱাৰ হুছেইন পিতাৰ নাম : ফ.ৰিজ. উদ্দিন ঘৰ নং : 153 ক বয়স : 23 লিঙ্গ : পুৰুষ	DCS6272579 ফটো উপলব্ধ	480 নাম : ফৰিজ উদ্দিন পিতাৰ নাম : শকত আলী ঘৰ নং : 1৫৩ক বয়স : 49 লিঙ্গ : পুৰুষ	DCS3340101 ফটো উপলব্ধ



481 নাম : ফাতৰুন নেছা স্বামীৰ নাম: ফৰিজ উদ্দিন ঘৰ নং : ১৫৩ক বয়স : 44 লিঙ্গ : মহিলা	DCS3340112 ফটো উপলব্ধ	482 নাম : শ্বৰিফ উদ্দিন পিতাৰ নাম: সৰুত আলী ঘৰ নং : ১৫৩খ বয়স : 44 লিঙ্গ : পুৰুষ	DCS3340123 ফটো উপলব্ধ	483 নাম : দিলৱাৰা বেগম স্বামীৰ নাম: শ্বৰিফ উদ্দিন ঘৰ নং : ১৫৩খ বয়স : 40 লিঙ্গ : মহিলা	DCS3340134 ফটো উপলব্ধ
484 নাম : আমিনা খাতুন স্বামীৰ নাম: আব্দুল জলিল ঘৰ নং : ১৫৪ বয়স : 69 লিঙ্গ : মহিলা	DCS3340156 ফটো উপলব্ধ	485 নাম : আব্দুল হক পিতাৰ নাম: আব্দুল জলিল ঘৰ নং : ১৫৪ বয়স : 44 লিঙ্গ : পুৰুষ	DCS3340167 ফটো উপলব্ধ	486 নাম : নজৰুল ইছলাম পিতাৰ নাম: আব্দুল জলিল ঘৰ নং : ১৫৪ বয়স : 42 লিঙ্গ : পুৰুষ	DCS3340178 ফটো উপলব্ধ
487 নাম : আইনুল হক মাতৃৰ নাম: আব্দুল জলিল ঘৰ নং : ১৫৪ বয়স : 40 লিঙ্গ : পুৰুষ	DCS3340214 ফটো উপলব্ধ	488 নাম : তাজ উদ্দিন পিতাৰ নাম: আব্দুল জলিল ঘৰ নং : ১৫৪ক বয়স : 40 লিঙ্গ : পুৰুষ	DCS3340189 ফটো উপলব্ধ	489 নাম : ৰাবিয়া খাতুন স্বামীৰ নাম: তাজ উদ্দিন ঘৰ নং : ১৫৪ক বয়স : 38 লিঙ্গ : মহিলা	DCS3340190 ফটো উপলব্ধ
490 নাম : আকলিমা খাতুন মাতৃৰ নাম: আব্দুল জলিল ঘৰ নং : ১৫৪খ বয়স : 54 লিঙ্গ : মহিলা	DCS3340225 ফটো উপলব্ধ	491 নাম : মইনুল হক পিতাৰ নাম: আব্দুল জলিল ঘৰ নং : ১৫৫ বয়স : 61 লিঙ্গ : পুৰুষ	DCS3340236 ফটো উপলব্ধ	492 নাম : বুচনা বেগম স্বামীৰ নাম: মইনুল হক ঘৰ নং : ১৫৫ বয়স : 49 লিঙ্গ : মহিলা	DCS3340247 ফটো উপলব্ধ
493 নাম : ইমৰান ভুছেইন পিতাৰ নাম: মইনুল হক ঘৰ নং : ১৫৫ বয়স : 27 লিঙ্গ : পুৰুষ	DCS0133280 ফটো উপলব্ধ	494 নাম : জাবিৰ ভুছেইন পিতাৰ নাম: মইনুল হক ঘৰ নং : ১৫৫ বয়স : 24 লিঙ্গ : পুৰুষ	DCS0670513 ফটো উপলব্ধ	495 নাম : ছামচুল হক পিতাৰ নাম: আব্দুল জলিল ঘৰ নং : ১৫৬ বয়স : 63 লিঙ্গ : পুৰুষ	DCS3340258 ফটো উপলব্ধ
496 নাম : বদৰন নেছা স্বামীৰ নাম: ছামচুল হক ঘৰ নং : ১৫৬ বয়স : 54 লিঙ্গ : মহিলা	DCS3340269 ফটো উপলব্ধ	497 নাম : কমৰুল ইছলাম পিতাৰ নাম: ছামচুল হক ঘৰ নং : ১৫৬ বয়স : 38 লিঙ্গ : পুৰুষ	DCS3340270 ফটো উপলব্ধ	498 নাম : ৰিজোৱানা বেগম স্বামীৰ নাম: কমৰুল ইছলাম ঘৰ নং : 156 বয়স : 22 লিঙ্গ : মহিলা	DCS6293922 ফটো উপলব্ধ
499 নাম : হাফছা বেগম পিতাৰ নাম: ছামচুল হক ঘৰ নং : 156 বয়স : 21 লিঙ্গ : মহিলা	EMX0171330 ফটো উপলব্ধ	E 500 নাম : চিংঘাৰী গৌড় স্বামীৰ নাম: লক্ষ্মণ গৌড় ঘৰ নং : ১৫৭ বয়স : ৭৭ লিঙ্গ : মহিলা	DCS3340305 ফটো উপলব্ধ	501 নাম : দেউচিং গৌড় পিতাৰ নাম: ধৰম সিং গৌড় ঘৰ নং : ১৫৮ বয়স : 51 লিঙ্গ : পুৰুষ	DCS3340327 ফটো উপলব্ধ
502 নাম : দিনেশ গৌড় পিতাৰ নাম: ধৰম চিং গৌড় ঘৰ নং : ১৫৮ বয়স : 45 লিঙ্গ : পুৰুষ	DCS3340361 ফটো উপলব্ধ	503 নাম : লক্ষ্মি গৌড় স্বামীৰ নাম: মনো গৌড় ঘৰ নং : ১৫৮ বয়স : 43 লিঙ্গ : মহিলা	DCS0150201 ফটো উপলব্ধ	504 নাম : দেউমতী গৌড় পিতাৰ নাম: ধৰম চিং গৌড় ঘৰ নং : ১৫৮ বয়স : 36 লিঙ্গ : মহিলা	DCS3340372 ফটো উপলব্ধ
505 নাম : বীনা গৌড় স্বামীৰ নাম: দিনেশ গৌড় ঘৰ নং : ১৫৮ বয়স : 28 লিঙ্গ : মহিলা	DCS1891209 ফটো উপলব্ধ	506 নাম : প্ৰেমচিং গৌড় পিতাৰ নাম: ধৰম চিং গৌড় ঘৰ নং : ১৫৮গ বয়স : 46 লিঙ্গ : পুৰুষ	DCS3340350 ফটো উপলব্ধ	507 নাম : দায়া গৌড় পিতাৰ নাম: ধৰম চিং গৌড় ঘৰ নং : ১৫৮খ বয়স : 49 লিঙ্গ : পুৰুষ	DCS3340349 ফটো উপলব্ধ
508 নাম : দেউচিলা গৌড় স্বামীৰ নাম: দায়া গৌড় ঘৰ নং : ১৫৮খ বয়স : 37 লিঙ্গ : মহিলা	DCS0303339 ফটো উপলব্ধ	E 509 নাম : মায়াৰাম গৌড় পিতাৰ নাম: গজেন্দৰ গৌড় ঘৰ নং : ১৫৯ বয়স : 38 লিঙ্গ : পুৰুষ	DCS3340429 ফটো উপলব্ধ	510 নাম : তুলেশ্বৰ গৌড় পিতাৰ নাম: গজেন্দৰ গৌড় ঘৰ নং : ১৫৯ক বয়স : 52 লিঙ্গ : পুৰুষ	DCS3340394 ফটো উপলব্ধ



511 নাম : সুকমতী গৌড় স্বামীৰ নাম: তুলেশ্বৰ গৌড় ঘৰ নং : ১৫৯ক বয়স : 45 লিঙ্গ : মহিলা	DCS3340418 ফটো উপলব্ধ	512 নাম : বাহাদুৰ গৌড় পিতাৰ নাম: ভাগীৰথী গৌড় ঘৰ নং : ১৬০ বয়স : 51 লিঙ্গ : পুৰুষ	DCS3340463 ফটো উপলব্ধ	513 নাম : হিৰ গৌড় পিতাৰ নাম: ভাগীৰথী গৌড় ঘৰ নং : ১৬০ বয়স : 44 লিঙ্গ : পুৰুষ	DCS3340452 ফটো উপলব্ধ
514 নাম : জয়া গৌৰ স্বামীৰ নাম: বাহাদুৰ গৌৰ ঘৰ নং : ১৬০ বয়স : 42 লিঙ্গ : মহিলা	DCS3340474 ফটো উপলব্ধ	515 নাম : মল্লিকা গৌড় স্বামীৰ নাম: হিৰু গৌড় ঘৰ নং : 160 বয়স : 27 লিঙ্গ : মহিলা	DCS1515642 ফটো উপলব্ধ	516 নাম : ৰিতা গৌড় স্বামীৰ নাম: হিৰলাল গৌড় ঘৰ নং : ১৬০ ক বয়স : 27 লিঙ্গ : মহিলা	DCS6294672 ফটো উপলব্ধ
517 নাম : হিৰলাল গৌড় পিতাৰ নাম: ভাগীৰথী গৌড় ঘৰ নং : ১৬০ বয়স : 49 লিঙ্গ : পুৰুষ	DCS3340441 ফটো উপলব্ধ	E 518 নাম : জয়সিং গৌড় পিতাৰ নাম: বিৰেশ গৌড় ঘৰ নং : ১৬১ বয়স : ৪৭ লিঙ্গ : পুৰুষ	DCS3340510 ফটো উপলব্ধ	519 নাম : লক্ষী গৌড় স্বামীৰ নাম: জয়সিং গৌড় ঘৰ নং : ১৬১ বয়স : 36 লিঙ্গ : মহিলা	DCS2048455 ফটো উপলব্ধ
E 520 নাম : তাৰামতী গৌড় স্বামীৰ নাম: বিজয় গৌড় ঘৰ নং : ১৬৩ বয়স : 49 লিঙ্গ : মহিলা	DCS3340554 ফটো উপলব্ধ	521 নাম : তুলীয়া গৌড় স্বামীৰ নাম: বামেশ্বৰ গৌড় ঘৰ নং : ১৬৪ বয়স : 79 লিঙ্গ : মহিলা	DCS3340576 ফটো উপলব্ধ	522 নাম : দীপক গৌড় পিতাৰ নাম: বামেশ্বৰ গৌড় ঘৰ নং : ১৬৪ বয়স : 52 লিঙ্গ : পুৰুষ	DCS3340587 ফটো উপলব্ধ
523 নাম : বিনোদ গৌড় পিতাৰ নাম: বামেশ্বৰ গৌড় ঘৰ নং : ১৬৪ বয়স : 50 লিঙ্গ : পুৰুষ	DCS3340598 ফটো উপলব্ধ	524 নাম : ধনাই গৌড় স্বামীৰ নাম: দীপক গৌড় ঘৰ নং : ১৬৪ বয়স : 47 লিঙ্গ : মহিলা	DCS3340623 ফটো উপলব্ধ	525 নাম : দীনা গৌড় পিতাৰ নাম: বামেশ্বৰ গৌড় ঘৰ নং : ১৬৪ বয়স : 45 লিঙ্গ : পুৰুষ	DCS3340612 ফটো উপলব্ধ
526 নাম : বনি গৌড় স্বামীৰ নাম: দীনা গৌড় ঘৰ নং : ১৬৪ বয়স : 23 লিঙ্গ : মহিলা	DCS1888197 ফটো উপলব্ধ	527 নাম : জগেন গৌড় পিতাৰ নাম: দীপক গৌড় ঘৰ নং : 164 বয়স : 23 লিঙ্গ : পুৰুষ	DCS6268668 ফটো উপলব্ধ	528 নাম : ধ্ৰুপ সিং গৌড় পিতাৰ নাম: দীপক গৌড় ঘৰ নং : 164 বয়স : 20 লিঙ্গ : পুৰুষ	EMX0003186 ফটো উপলব্ধ
529 নাম : দেবন্তিন গৌড় পিতাৰ নাম: বদন সিং গৌড় ঘৰ নং : ১৬৫ বয়স : 46 লিঙ্গ : মহিলা	DCS3340656 ফটো উপলব্ধ	530 নাম : দেবৰাম গৌড় পিতাৰ নাম: বদন সিং গৌড় ঘৰ নং : ১৬৫ বয়স : 44 লিঙ্গ : পুৰুষ	DCS3340667 ফটো উপলব্ধ	531 নাম : পূজা গৌড় স্বামীৰ নাম: দেবৰাম গৌড় ঘৰ নং : 165 বয়স : 23 লিঙ্গ : মহিলা	DCS6268700 ফটো উপলব্ধ
532 নাম : ধনমত গৌড় স্বামীৰ নাম: শিব গৌড় ঘৰ নং : ১৬৬ বয়স : 44 লিঙ্গ : মহিলা	DCS3340703 ফটো উপলব্ধ	533 নাম : ৰেখাবাই গৌড় পিতাৰ নাম: শিব গৌড় ঘৰ নং : 166 বয়স : 20 লিঙ্গ : মহিলা	EMX0042416 ফটো উপলব্ধ	534 নাম : হৰিচন্দ্ৰ উজিৰ পিতাৰ নাম: পতিৰাম উজিৰ ঘৰ নং : ১৬৯ বয়স : 42 লিঙ্গ : পুৰুষ	DCS3340747 ফটো উপলব্ধ
535 নাম : অমকা উজিৰ স্বামীৰ নাম: হৰিচন্দ্ৰ উজিৰ ঘৰ নং : ১৬৯ বয়স : 39 লিঙ্গ : মহিলা	DCS3340758 ফটো উপলব্ধ	536 নাম : মণি উজিৰ পিতাৰ নাম: পতিৰাম উজিৰ ঘৰ নং : ১৬৯ বয়স : 39 লিঙ্গ : মহিলা	DCS3340769 ফটো উপলব্ধ	537 নাম : লোপসিং উজিৰ পিতাৰ নাম: পতিৰাম উজিৰ ঘৰ নং : ১৬৯ বয়স : 37 লিঙ্গ : পুৰুষ	DCS3340770 ফটো উপলব্ধ
538 নাম : ৰাভুল উজিৰ পিতাৰ নাম: হৰিচন্দ্ৰ উজিৰ ঘৰ নং : 169 বয়স : 21 লিঙ্গ : পুৰুষ	EMX0059857 ফটো উপলব্ধ	E 539 নাম : জনকৰাম গৌড় পিতাৰ নাম: এতেশ্বৰী গৌড় ঘৰ নং : ১৭০ বয়স : 54 লিঙ্গ : পুৰুষ	DCS3340781 ফটো উপলব্ধ	540 নাম : জম্বাবাই গৌড় স্বামীৰ নাম: জনকৰাম গৌড় ঘৰ নং : ১৭০ বয়স : 45 লিঙ্গ : মহিলা	DCS3340792 ফটো উপলব্ধ



541 নাম : খুমেশ্বৰ গৌড় পিতাৰ নাম: জনক ৰাম গৌড় ঘৰ নং : ১৭০ বয়স : 27 লিঙ্গ : মহিলা	DCS0134841 ফটো উপলব্ধ	542 নাম : দেৱ ৰাম গৌড় পিতাৰ নাম: জনক ৰাম গৌড় ঘৰ নং : ১৭০ বয়স : 25 লিঙ্গ : পুৰুষ	DCS0534610 ফটো উপলব্ধ	# 543 নাম : মুনালী গৌড় পিতাৰ নাম: নাৰায়ণ গৌড় ঘৰ নং : 170-ক বয়স : 23 লিঙ্গ : মহিলা	DCS0523811 ফটো উপলব্ধ
544 নাম : হিৰুকী গৌড় স্বামীৰ নাম: গোপাল গৌড় ঘৰ নং : ১৭১ বয়স : 75 লিঙ্গ : মহিলা	DCS3340816 ফটো উপলব্ধ	545 নাম : দেউ প্ৰসাদ গৌড় পিতাৰ নাম: গোপাল গৌড় ঘৰ নং : ১৭১ বয়স : 38 লিঙ্গ : পুৰুষ	DCS3340850 ফটো উপলব্ধ	546 নাম : ৰিতু বাই গৌড় স্বামীৰ নাম: দেউ প্ৰসাদ গৌড় ঘৰ নং : 171 বয়স : 27 লিঙ্গ : মহিলা	DCS1513936 ফটো উপলব্ধ
547 নাম : দিলীপ গৌড় পিতাৰ নাম: গোপাল গৌড় ঘৰ নং : ১৭১ বয়স : 49 লিঙ্গ : পুৰুষ	DCS3340827 ফটো উপলব্ধ	548 নাম : গমতী গৌড় স্বামীৰ নাম: দিলীপ গৌড় ঘৰ নং : ১৭১ বয়স : 44 লিঙ্গ : মহিলা	DCS3342629 ফটো উপলব্ধ	E 549 নাম : দেবৰাজ গৌড় পিতাৰ নাম: গোপাল গৌড় ঘৰ নং : ১৭১ বয়স : ৪৪ লিঙ্গ : পুৰুষ	DCS3340849 ফটো উপলব্ধ
550 নাম : চুৰেন চিং তিমুং পিতাৰ নাম: কানায়ী তিমুং ঘৰ নং : ১৭৩ বয়স : 53 লিঙ্গ : পুৰুষ	DCS3340872 ফটো উপলব্ধ	551 নাম : ৰেণুকা বেপি স্বামীৰ নাম: চুৰেন চিং তিমুং ঘৰ নং : ১৭৩ বয়স : 42 লিঙ্গ : মহিলা	DCS3340883 ফটো উপলব্ধ	552 নাম : কেঙ্গকাম তিমুং পিতাৰ নাম: চুৰেন চিং তিমুং ঘৰ নং : 173 বয়স : 23 লিঙ্গ : পুৰুষ	DCS6266704 ফটো উপলব্ধ
553 নাম : চিংখৰ তিমুং পিতাৰ নাম: চুৰেন চিং তিমুং ঘৰ নং : 173 বয়স : 19 লিঙ্গ : পুৰুষ	EMX0161364 ফটো উপলব্ধ	554 নাম : লাহি তিমুংপী স্বামীৰ নাম: মোহন ক্ৰামাচা ঘৰ নং : ১৭৪ বয়স : 53 লিঙ্গ : মহিলা	DCS3340894 ফটো উপলব্ধ	555 নাম : অঞ্জনা তিমুংপী স্বামীৰ নাম: মনোজ ক্ৰামাচা ঘৰ নং : ১৭৪ বয়স : 29 লিঙ্গ : মহিলা	DCS3338543 ফটো উপলব্ধ
556 নাম : বিৰেন ক্ৰামাচা পিতাৰ নাম: মোহন ক্ৰামাচা ঘৰ নং : ১৭৪ বয়স : 28 লিঙ্গ : পুৰুষ	DCS0316687 ফটো উপলব্ধ	557 নাম : অনিল ক্ৰামাচা পিতাৰ নাম: মোহন ক্ৰামাচা ঘৰ নং : ১৭৪ বয়স : 38 লিঙ্গ : পুৰুষ	DCS3340907 ফটো উপলব্ধ	558 নাম : বিভা তিমুংপী স্বামীৰ নাম: অনিল ক্ৰামাচা ঘৰ নং : ১৭৪ বয়স : 31 লিঙ্গ : মহিলা	DCS3342538 ফটো উপলব্ধ
559 নাম : মনোজ ক্ৰামাচা পিতাৰ নাম: মোহন ক্ৰামাচা ঘৰ নং : ১৭৪ বয়স : 29 লিঙ্গ : পুৰুষ	DCS0316547 ফটো উপলব্ধ	560 নাম : কায়েট বেপী স্বামীৰ নাম: সন্তু ৰংহাং ঘৰ নং : ১৭৫ বয়স : 86 লিঙ্গ : মহিলা	DCS3340930 ফটো উপলব্ধ	561 নাম : জয়ৰাম ৰংহাং পিতাৰ নাম: সন্তু ৰংহাং ঘৰ নং : ১৭৫ বয়স : 45 লিঙ্গ : পুৰুষ	DCS3340963 ফটো উপলব্ধ
562 নাম : প্ৰদীপ ৰংহাং পিতাৰ নাম: সন্তু ৰংহাং ঘৰ নং : ১৭৫ বয়স : 44 লিঙ্গ : পুৰুষ	DCS3340952 ফটো উপলব্ধ	563 নাম : ৰস্তা লইং স্বামীৰ নাম: প্ৰদীপ ৰংহাং ঘৰ নং : ১৭৫ বয়স : 38 লিঙ্গ : মহিলা	DCS0318261 ফটো উপলব্ধ	564 নাম : ৰেলচন ৰংহাং পিতাৰ নাম: সন্তু ৰংহাং ঘৰ নং : ১৭৫ বয়স : 35 লিঙ্গ : পুৰুষ	DCS3340974 ফটো উপলব্ধ
565 নাম : মলিতা তিমুংপী স্বামীৰ নাম: জয়ৰাম ৰংহাং ঘৰ নং : 175 বয়স : 34 লিঙ্গ : মহিলা	DCS0628503 ফটো উপলব্ধ	566 নাম : কাৰেং বেপী স্বামীৰ নাম: ধনসিং ৰংহাং ঘৰ নং : ১৭৫ বয়স : 51 লিঙ্গ : মহিলা	DCS3340929 ফটো উপলব্ধ	567 নাম : জিতু ৰংহাং পিতাৰ নাম: ধনসিং ৰংহাং ঘৰ নং : ১৭৫ বয়স : 30 লিঙ্গ : পুৰুষ	DCS2048160 ফটো উপলব্ধ
568 নাম : দীনেশ ৰংহাং পিতাৰ নাম: ধনসিং ৰংহাং ঘৰ নং : ১৭৫ বয়স : 22 লিঙ্গ : পুৰুষ	DCS1653252 ফটো উপলব্ধ	569 নাম : ধনীৰাম ৰংহাং পিতাৰ নাম: সন্তু ৰংহাং ঘৰ নং : ১৭৫ বয়স : 48 লিঙ্গ : পুৰুষ	DCS3340941 ফটো উপলব্ধ	570 নাম : মিৰা তেৰুনপী স্বামীৰ নাম: ধনী ৰাম ৰংহাং ঘৰ নং : ১৭৫ বয়স : 40 লিঙ্গ : মহিলা	DCS3342856 ফটো উপলব্ধ



<p>S 571 DCS3341013</p> <p>নাম : বন্দনা বংহাংপী পিতাৰ নাম: জয়সিং বংহাং ঘৰ নং : ১৭৬ বয়স : 38 লিঙ্গ : মহিলা</p> <p>ফটো উপলব্ধ</p>	<p>572 DCS3341024</p> <p>নাম : বঞ্জিত বংহাং পিতাৰ নাম: জয়সিং বংহাং ঘৰ নং : ১৭৬ বয়স : 38 লিঙ্গ : পুৰুষ</p> <p>ফটো উপলব্ধ</p>	<p>573 DCS3341002</p> <p>নাম : বমন বংহাং পিতাৰ নাম: জয়সিং বংহাং ঘৰ নং : ১৭৬ বয়স : 37 লিঙ্গ : পুৰুষ</p> <p>ফটো উপলব্ধ</p>
<p>S 574 DCS0626556</p> <p>নাম : বিউটি বোম্বাংপী পিতাৰ নাম: বোম্বাংগ বোম্বাংগ ঘৰ নং : 176 বয়স : 28 লিঙ্গ : মহিলা</p> <p>ফটো উপলব্ধ</p>	<p>575 DCS1513951</p> <p>নাম : বাজীব বংহাং পিতাৰ নাম: জয়সিং বংহাং ঘৰ নং : 176 বয়স : 24 লিঙ্গ : পুৰুষ</p> <p>ফটো উপলব্ধ</p>	<p>576 DCS0317818</p> <p>নাম : মিলি তেৰণপী স্বামীৰ নাম: বমণ বংহাং ঘৰ নং : ১৭৬ক বয়স : 30 লিঙ্গ : মহিলা</p> <p>ফটো উপলব্ধ</p>
<p>577 DCS3341035</p> <p>নাম : খৰসিং বংহাং পিতাৰ নাম: বাপুৰাম বংহাং ঘৰ নং : ১৭৭ বয়স : 80 লিঙ্গ : পুৰুষ</p> <p>ফটো উপলব্ধ</p>	<p>578 DCS3341046</p> <p>নাম : নাইদে তিমুংপী স্বামীৰ নাম: খৰসিং বংহাং ঘৰ নং : ১৭৭ বয়স : 70 লিঙ্গ : মহিলা</p> <p>ফটো উপলব্ধ</p>	<p>579 DCS0318378</p> <p>নাম : সোনতাৰা বংফাৰপী স্বামীৰ নাম: বাজু বোম্বাংগ ঘৰ নং : ১৭৭ বয়স : 37 লিঙ্গ : মহিলা</p> <p>ফটো উপলব্ধ</p>
<p>580 DCS3341057</p> <p>নাম : বাজু বংহাং পিতাৰ নাম: খৰসিং বংহাং ঘৰ নং : ১৭৭ বয়স : 36 লিঙ্গ : পুৰুষ</p> <p>ফটো উপলব্ধ</p>	<p>581 DCS3341068</p> <p>নাম : সুনিতা বংহাংপী পিতাৰ নাম: খৰসিং বংহাং ঘৰ নং : ১৭৭ বয়স : 36 লিঙ্গ : মহিলা</p> <p>ফটো উপলব্ধ</p>	<p>582 DCS3341079</p> <p>নাম : পোহৰ বংহাং পিতাৰ নাম: বাপুৰাম বংহাং ঘৰ নং : ১৭৮ বয়স : 57 লিঙ্গ : পুৰুষ</p> <p>ফটো উপলব্ধ</p>
<p>583 DCS3341080</p> <p>নাম : কাচাং তিমুংপী স্বামীৰ নাম: পোহৰ বংহাং ঘৰ নং : ১৭৮ বয়স : 53 লিঙ্গ : মহিলা</p> <p>ফটো উপলব্ধ</p>	<p>584 DCS2048342</p> <p>নাম : বাকেশ্ব বংহাং পিতাৰ নাম: নোহৰ বংহাং ঘৰ নং : ১৭৮ বয়স : 31 লিঙ্গ : পুৰুষ</p> <p>ফটো উপলব্ধ</p>	<p>585 DCS0647230</p> <p>নাম : প্ৰীতি বংহাংপী পিতাৰ নাম: পোহৰ বংহাং ঘৰ নং : ১৭৮ বয়স : 25 লিঙ্গ : মহিলা</p> <p>ফটো উপলব্ধ</p>
<p>586 DCS3341091</p> <p>নাম : জেচমি বংহাংপী পিতাৰ নাম: পোহৰ বংহাং ঘৰ নং : ১৭৮ক বয়স : 38 লিঙ্গ : মহিলা</p> <p>ফটো উপলব্ধ</p>	<p>587 DCS3341115</p> <p>নাম : কাৰেং গ্ৰামচাপী স্বামীৰ নাম: জিতেন তিমুং ঘৰ নং : ১৭৯ বয়স : 60 লিঙ্গ : মহিলা</p> <p>ফটো উপলব্ধ</p>	<p>588 DCS2048251</p> <p>নাম : বিকাশ তিমুং পিতাৰ নাম: জিতেন তিমুং ঘৰ নং : ১৭৯ বয়স : 29 লিঙ্গ : পুৰুষ</p> <p>ফটো উপলব্ধ</p>
<p>589 DCS0626853</p> <p>নাম : চনচিকা বংহাংপী স্বামীৰ নাম: বিকাশ তিমুং ঘৰ নং : 179 বয়স : 27 লিঙ্গ : মহিলা</p> <p>ফটো উপলব্ধ</p>	<p>590 DCS3341126</p> <p>নাম : বিজয় তিমুং পিতাৰ নাম: জিতেন তিমুং ঘৰ নং : ১৭৯ক বয়স : 34 লিঙ্গ : পুৰুষ</p> <p>ফটো উপলব্ধ</p>	<p>591 DCS3342345</p> <p>নাম : অজয় তিমুং পিতাৰ নাম: জিতেন তিমুং ঘৰ নং : ১৭৯খ বয়স : 32 লিঙ্গ : পুৰুষ</p> <p>ফটো উপলব্ধ</p>
<p>592 DCS0098335</p> <p>নাম : বশী ক্ৰামচাপী স্বামীৰ নাম: অজয় তিমুং ঘৰ নং : ১৮০ বয়স : 30 লিঙ্গ : মহিলা</p> <p>ফটো উপলব্ধ</p>	<p>593 DCS3341137</p> <p>নাম : বীনামাই তেৰণপী স্বামীৰ নাম: লংবি বংহাং ঘৰ নং : ১৮০ বয়স : 66 লিঙ্গ : মহিলা</p> <p>ফটো উপলব্ধ</p>	<p>594 DCS3341160</p> <p>নাম : চৰন বংহাং পিতাৰ নাম: লংবি বংহাং ঘৰ নং : ১৮০ বয়স : 35 লিঙ্গ : পুৰুষ</p> <p>ফটো উপলব্ধ</p>
<p>595 DYB0186304</p> <p>নাম : বীতা ইংতিপী পিতাৰ নাম: ঘৰ নং : 180 বয়স : 29 লিঙ্গ : মহিলা</p> <p>ফটো উপলব্ধ</p>	<p>596 DCS0538660</p> <p>নাম : মালিনী তিমুংপী স্বামীৰ নাম: বহন বংহাং ঘৰ নং : 180 ক বয়স : 38 লিঙ্গ : মহিলা</p> <p>ফটো উপলব্ধ</p>	<p>597 DCS3342469</p> <p>নাম : বহন বংহাং পিতাৰ নাম: লংবি বংহাং ঘৰ নং : ১৮০ক বয়স : 34 লিঙ্গ : পুৰুষ</p> <p>ফটো উপলব্ধ</p>
<p>598 DCS3341171</p> <p>নাম : বাম তিমুং পিতাৰ নাম: চাৰিপো তিমুং ঘৰ নং : ১৮১ বয়স : 66 লিঙ্গ : পুৰুষ</p> <p>ফটো উপলব্ধ</p>	<p>599 DCS3341182</p> <p>নাম : কাজেক বেপী স্বামীৰ নাম: বাম তিমুং ঘৰ নং : ১৮১ বয়স : 59 লিঙ্গ : মহিলা</p> <p>ফটো উপলব্ধ</p>	<p>600 DCS0544817</p> <p>নাম : কাৰেং বংপিপি স্বামীৰ নাম: প্ৰবিন তিমুং ঘৰ নং : ১৮১ বয়স : 36 লিঙ্গ : মহিলা</p> <p>ফটো উপলব্ধ</p>



<p>S 601 DCS0683169</p> <p>নাম : চঞ্জিকা তিমুংপী পিতাৰ নাম: ৰাম তিমুং ঘৰ নং : ১৮২ বয়স : ২৫ লিঙ্গ : মহিলা</p> <p>ফটো উপলব্ধ</p>	<p>602 DCS1383439</p> <p>নাম : ৰঞ্জিত তিমুং পিতাৰ নাম: ৰাম তিমুং ঘৰ নং : ১৮২ বয়স : ২৫ লিঙ্গ : পুৰুষ</p> <p>ফটো উপলব্ধ</p>	<p>603 DCS1383280</p> <p>নাম : মঞ্জিকা তিমুংপী পিতাৰ নাম: ৰাম তিমুং ঘৰ নং : ১৮২ বয়স : ২৪ লিঙ্গ : মহিলা</p> <p>ফটো উপলব্ধ</p>
<p>604 EMX0138396</p> <p>নাম : মনজিনা তাৰোপী স্বামীৰ নাম: ৰঞ্জিত তিমুং ঘৰ নং : ১৮১ বয়স : ১৯ লিঙ্গ : মহিলা</p> <p>ফটো উপলব্ধ</p>	<p>S 605 DCS3341193</p> <p>নাম : ভাইতি তিমুং পিতাৰ নাম: ৰাম তিমুং ঘৰ নং : ১৮২ বয়স : ৪৭ লিঙ্গ : পুৰুষ</p> <p>ফটো উপলব্ধ</p>	<p>606 DCS3341217</p> <p>নাম : জিতেন তিমুং পিতাৰ নাম: চন্দ্ৰ তিমুং ঘৰ নং : ১৮২ বয়স : ৫০ লিঙ্গ : পুৰুষ</p> <p>ফটো উপলব্ধ</p>
<p>607 DCS3341228</p> <p>নাম : বীনা ৰংহাংপী স্বামীৰ নাম: জিতেন তিমুং ঘৰ নং : ১৮২ বয়স : ৪৮ লিঙ্গ : মহিলা</p> <p>ফটো উপলব্ধ</p>	<p>608 DCS0323246</p> <p>নাম : চুণীল তিমুং পিতাৰ নাম: ৰাম তিমুং ঘৰ নং : ১৮২ বয়স : ২৮ লিঙ্গ : পুৰুষ</p> <p>ফটো উপলব্ধ</p>	<p>S 609 DCS0089367</p> <p>নাম : পিংকি তিমুংপী পিতাৰ নাম: জিতেন তিমুং ঘৰ নং : ১৮২ বয়স : ২৭ লিঙ্গ : মহিলা</p> <p>ফটো উপলব্ধ</p>
<p>610 EMX0134031</p> <p>নাম : সৰস্বতী তিমুংপী পিতাৰ নাম: জিতেন তিমুং ঘৰ নং : ১৮২ বয়স : ২১ লিঙ্গ : মহিলা</p> <p>ফটো উপলব্ধ</p>	<p>611 DCS3341239</p> <p>নাম : চদাৰ্থ হানচে পিতাৰ নাম: ৰিজক হানচে ঘৰ নং : ১৮৩ বয়স : ৬৬ লিঙ্গ : পুৰুষ</p> <p>ফটো উপলব্ধ</p>	<p>612 DCS3341240</p> <p>নাম : জয়মালা মিলিক স্বামীৰ নাম: চদাৰ্থ হানচে ঘৰ নং : ১৮৩ বয়স : ৫৭ লিঙ্গ : মহিলা</p> <p>ফটো উপলব্ধ</p>
<p>613 DCS6294425</p> <p>নাম : হোমবাৰী বেপি স্বামীৰ নাম: ৰবিনছন হাঞ্চে ঘৰ নং : ১৮৩ বয়স : ৩০ লিঙ্গ : মহিলা</p> <p>ফটো উপলব্ধ</p>	<p>S 614 DCS0323949</p> <p>নাম : এলেমা হাঞ্চেপী পিতাৰ নাম: চৰদাৰ হাঞ্চে ঘৰ নং : ১৮৩ বয়স : ২৪ লিঙ্গ : মহিলা</p> <p>ফটো উপলব্ধ</p>	<p>615 DCS1904333</p> <p>নাম : ৰবিনছন হাঞ্চে পিতাৰ নাম: চৰদাৰ হাঞ্চে ঘৰ নং : ১৮৩ বয়স : ২৬ লিঙ্গ : পুৰুষ</p> <p>ফটো উপলব্ধ</p>
<p>616 DCS3341251</p> <p>নাম : ধনীৰাম হানচে পিতাৰ নাম: চদাৰ্থ হানচে ঘৰ নং : ১৮৩ বয়স : ৩৯ লিঙ্গ : পুৰুষ</p> <p>ফটো উপলব্ধ</p>	<p>617 DCS3342492</p> <p>নাম : বধনি তিমুংপী স্বামীৰ নাম: ধনীৰাম হাঞ্চে ঘৰ নং : ১৮৩ বয়স : ৩২ লিঙ্গ : মহিলা</p> <p>ফটো উপলব্ধ</p>	<p>618 DCS3341284</p> <p>নাম : কামিৰ তিমুংপী স্বামীৰ নাম: ৰামচিং তিচ্ছ ঘৰ নং : ১৮৪ বয়স : ৫৯ লিঙ্গ : মহিলা</p> <p>ফটো উপলব্ধ</p>
<p>619 DCS1383868</p> <p>নাম : আনন্দ টিচ্ছ পিতাৰ নাম: ৰামসিং টিচ্ছ ঘৰ নং : ১৮৪ বয়স : ৪২ লিঙ্গ : পুৰুষ</p> <p>ফটো উপলব্ধ</p>	<p>620 DCS3342118</p> <p>নাম : নিৰলা তিমুংপী মাতৃৰ নাম: কাহনি বেপী ঘৰ নং : ১৮৪ বয়স : ৩৬ লিঙ্গ : মহিলা</p> <p>ফটো উপলব্ধ</p>	<p>621 DCS3341319</p> <p>নাম : কাতী বেপী পিতাৰ নাম: চিকাৰী বে ঘৰ নং : ১৮৫ বয়স : ৫৮ লিঙ্গ : মহিলা</p> <p>ফটো উপলব্ধ</p>
<p>622 DCS3341308</p> <p>নাম : ৰুপসিং বে পিতাৰ নাম: চিকাৰী বে ঘৰ নং : ১৮৫ বয়স : ৫৬ লিঙ্গ : পুৰুষ</p> <p>ফটো উপলব্ধ</p>	<p>623 DCS3341295</p> <p>নাম : সীমাই তিমুংপী স্বামীৰ নাম: ৰুপসিং বে ঘৰ নং : ১৮৫ বয়স : ৫০ লিঙ্গ : মহিলা</p> <p>ফটো উপলব্ধ</p>	<p>624 DCS0324558</p> <p>নাম : গীতা বেপী পিতাৰ নাম: ৰুপসিং বে ঘৰ নং : ১৮৫ বয়স : ২৮ লিঙ্গ : মহিলা</p> <p>ফটো উপলব্ধ</p>
<p>625 DCS3341342</p> <p>নাম : দেওৰাম তিমুং পিতাৰ নাম: ৰাজেন তিমুং ঘৰ নং : ১৮৬ বয়স : ৪১ লিঙ্গ : পুৰুষ</p> <p>ফটো উপলব্ধ</p>	<p>626 DCS3341386</p> <p>নাম : ৰামচিং তিমুং পিতাৰ নাম: ৰাজেন তিমুং ঘৰ নং : ১৮৬ বয়স : ৩৭ লিঙ্গ : পুৰুষ</p> <p>ফটো উপলব্ধ</p>	<p>627 DCS3337595</p> <p>নাম : পমা ৰাংপী পিতাৰ নাম: ৰাজেন তিমুং ঘৰ নং : ১৮৬ বয়স : ৩৬ লিঙ্গ : মহিলা</p> <p>ফটো উপলব্ধ</p>
<p>628 DCS2048273</p> <p>নাম : ৰুপসিং তিমুং পিতাৰ নাম: ৰাজেশ তিমুং ঘৰ নং : ১৮৬ বয়স : ৩০ লিঙ্গ : পুৰুষ</p> <p>ফটো উপলব্ধ</p>	<p>629 DCS0535187</p> <p>নাম : ৰানীমা হিংতিপী স্বামীৰ নাম: মঙ্গল চিং তিমুং ঘৰ নং : ১৮৬ বয়স : ২৬ লিঙ্গ : মহিলা</p> <p>ফটো উপলব্ধ</p>	<p>630 DCS0535005</p> <p>নাম : মঙ্গল চিং তিমুং পিতাৰ নাম: ৰাজেন তিমুং ঘৰ নং : ১৮৬ বয়স : ২৫ লিঙ্গ : পুৰুষ</p> <p>ফটো উপলব্ধ</p>



<p>E 631 DCS3341353</p> <p>নাম : ভনটি তিচ্চপী স্বামীৰ নাম: দেবেন্দি তিমুং ঘৰ নং : ১৮৬খ বয়স : ৪৪ লিঙ্গ : মহিলা</p> <p>ফটো উপলব্ধ</p>	<p>632 DCS0678136</p> <p>নাম : অবিলাশ তিমুং পিতাৰ নাম: দেবেন্দি তিমুং ঘৰ নং : ১৮৬খ বয়স : 25 লিঙ্গ : পুৰুষ</p> <p>ফটো উপলব্ধ</p>	<p>633 DCS3341400</p> <p>নাম : সোনমাই তিমুংপী স্বামীৰ নাম: দাৰাচিং বংহাং ঘৰ নং : ১৮৭ বয়স : 52 লিঙ্গ : মহিলা</p> <p>ফটো উপলব্ধ</p>
<p>634 DCS3341411</p> <p>নাম : ক্ষীৰামাঈ বোম্বাংপী স্বামীৰ নাম: পলটন তিমুং ঘৰ নং : ১৮৮ বয়স : 54 লিঙ্গ : মহিলা</p> <p>ফটো উপলব্ধ</p>	<p>635 DCS3341422</p> <p>নাম : জেলসিং তিমুং পিতাৰ নাম: পলটন তিমুং ঘৰ নং : ১৮৮ বয়স : 38 লিঙ্গ : পুৰুষ</p> <p>ফটো উপলব্ধ</p>	<p>636 DCS3341433</p> <p>নাম : সধীতা হাংপেপী স্বামীৰ নাম: হেম তিমুং ঘৰ নং : ১৮৮ বয়স : 37 লিঙ্গ : মহিলা</p> <p>ফটো উপলব্ধ</p>
<p>637 DCS3341444</p> <p>নাম : হেম তিমুং পিতাৰ নাম: পলটন তিমুং ঘৰ নং : ১৮৮ বয়স : 32 লিঙ্গ : পুৰুষ</p> <p>ফটো উপলব্ধ</p>	<p>638 DCS3341466</p> <p>নাম : চিং বংপী পিতাৰ নাম: বফং বংপী ঘৰ নং : ১৮৯ বয়স : 54 লিঙ্গ : পুৰুষ</p> <p>ফটো উপলব্ধ</p>	<p>639 DCS3341773</p> <p>নাম : বংদৈ তিমুংপী স্বামীৰ নাম: চিং বংপী ঘৰ নং : ১৮৯ বয়স : 49 লিঙ্গ : মহিলা</p> <p>ফটো উপলব্ধ</p>
<p>640 DCS3338587</p> <p>নাম : ববিতা ক্ৰামচাপী স্বামীৰ নাম: প্ৰবীন তিমুং ঘৰ নং : ১৯০ বয়স : 42 লিঙ্গ : মহিলা</p> <p>ফটো উপলব্ধ</p>	<p>641 DCS3338418</p> <p>নাম : প্ৰবীন তিমুং পিতাৰ নাম: বাৰেঁ তিমুং ঘৰ নং : ১৯০ বয়স : 35 লিঙ্গ : পুৰুষ</p> <p>ফটো উপলব্ধ</p>	<p>642 EMX0172304</p> <p>নাম : নিকিতা তিমুংপী পিতাৰ নাম: প্ৰবীন তিমুং ঘৰ নং : 190 বয়স : 19 লিঙ্গ : মহিলা</p> <p>ফটো উপলব্ধ</p>
<p>643 DCS3341502</p> <p>নাম : বীৰেন ক্ৰামচা পিতাৰ নাম: ধনচিং ক্ৰামচা ঘৰ নং : ১৯১ বয়স : 54 লিঙ্গ : পুৰুষ</p> <p>ফটো উপলব্ধ</p>	<p>644 DCS3341513</p> <p>নাম : বীনা ইংতিংপী স্বামীৰ নাম: বীৰেন ক্ৰামচা ঘৰ নং : ১৯১ বয়স : 49 লিঙ্গ : মহিলা</p> <p>ফটো উপলব্ধ</p>	<p>645 DCS0329417</p> <p>নাম : আনন্দ ক্ৰামচা পিতাৰ নাম: বিৰেণ ক্ৰামচা ঘৰ নং : ১৯১ বয়স : 26 লিঙ্গ : পুৰুষ</p> <p>ফটো উপলব্ধ</p>
<p>646 DCS2003598</p> <p>নাম : জ্যোতি বেপী স্বামীৰ নাম: আনন্দ ক্ৰামচা ঘৰ নং : ১৯১ বয়স : 25 লিঙ্গ : মহিলা</p> <p>ফটো উপলব্ধ</p>	<p>647 DCS6298418</p> <p>নাম : গজেন ক্ৰামচা পিতাৰ নাম: বীৰেন ক্ৰামচা ঘৰ নং : 191 বয়স : 22 লিঙ্গ : পুৰুষ</p> <p>ফটো উপলব্ধ</p>	<p>648 DCS3341535</p> <p>নাম : কাদম তিমুংপী স্বামীৰ নাম: চাৰ্খে তেৰাং ঘৰ নং : ১৯২ বয়স : 53 লিঙ্গ : মহিলা</p> <p>ফটো উপলব্ধ</p>
<p>649 DCS0133314</p> <p>নাম : বিষ্ণু বসুমতাৰী তেৰাং পিতাৰ নাম: বীৰেন বসুমতাৰী ঘৰ নং : ১৯২ বয়স : 39 লিঙ্গ : পুৰুষ</p> <p>ফটো উপলব্ধ</p>	<p>650 DCS0133413</p> <p>নাম : গায়ত্ৰী বসুমতাৰী তেৰাংপী স্বামীৰ নাম: বিষ্ণু তেৰাং ঘৰ নং : ১৯২ বয়স : 37 লিঙ্গ : মহিলা</p> <p>ফটো উপলব্ধ</p>	<p>651 DCS2001105</p> <p>নাম : দিবীয়া মিলিকপী স্বামীৰ নাম: মনুস তেৰাং ঘৰ নং : ১৯২ বয়স : 32 লিঙ্গ : মহিলা</p> <p>ফটো উপলব্ধ</p>
<p>652 DCS3342334</p> <p>নাম : মনুস তেৰাং পিতাৰ নাম: চাৰ্খে তেৰাং ঘৰ নং : ১৯২ বয়স : 30 লিঙ্গ : পুৰুষ</p> <p>ফটো উপলব্ধ</p>	<p>653 DCS0398123</p> <p>নাম : মাৰিনা তেৰাংপী পিতাৰ নাম: চাৰ্খে তেৰাং ঘৰ নং : ১৯২ বয়স : 26 লিঙ্গ : মহিলা</p> <p>ফটো উপলব্ধ</p>	<p>654 DCS3341546</p> <p>নাম : মনুস তিচ্চ পিতাৰ নাম: কানিয়া তিচ্চ ঘৰ নং : ১৯৩ বয়স : 66 লিঙ্গ : পুৰুষ</p> <p>ফটো উপলব্ধ</p>
<p>655 DCS3341557</p> <p>নাম : কাছে তেৰাংপী স্বামীৰ নাম: মনুস তিচ্চ ঘৰ নং : ১৯৩ বয়স : 55 লিঙ্গ : মহিলা</p> <p>ফটো উপলব্ধ</p>	<p>656 DCS2048353</p> <p>নাম : চলমন তিচ্চ পিতাৰ নাম: মনুস তিচ্চ ঘৰ নং : ১৯৩ বয়স : 40 লিঙ্গ : পুৰুষ</p> <p>ফটো উপলব্ধ</p>	<p>657 DCS1383066</p> <p>নাম : ইন্দিৰা কীলীংপী স্বামীৰ নাম: সলমন তিচ্চ ঘৰ নং : ১৯৩ বয়স : 24 লিঙ্গ : মহিলা</p> <p>ফটো উপলব্ধ</p>
<p>658 DCS3341262</p> <p>নাম : অনিমা হানচেপী স্বামীৰ নাম: অমৰ তিমুং ঘৰ নং : ১৯৪ বয়স : 38 লিঙ্গ : মহিলা</p> <p>ফটো উপলব্ধ</p>	<p>E 659 DCS3341604</p> <p>নাম : কাদম মিলিক স্বামীৰ নাম: হুমবৰ হানচে ঘৰ নং : ১৯৫ বয়স : 74 লিঙ্গ : মহিলা</p> <p>ফটো উপলব্ধ</p>	<p>660 DCS3341591</p> <p>নাম : বাজেন হানচে পিতাৰ নাম: হুমবৰ হানচে ঘৰ নং : ১৯৫ বয়স : 54 লিঙ্গ : পুৰুষ</p> <p>ফটো উপলব্ধ</p>



661 নাম : জয়চিৎ হানচে পিতাৰ নাম: ছুমবৰ হানচে ঘৰ নং : ১৯৫ বয়স : 44 লিঙ্গ : পুৰুষ	DCS3341615 ফটো উপলব্ধ	662 নাম : ৰেণ তিমুংপি স্বামীৰ নাম: ৰাজেন হাঞ্চে ঘৰ নং : ১৯৫ বয়স : 39 লিঙ্গ : মহিলা	DCS3341637 ফটো উপলব্ধ	663 নাম : কমল তিমুং পিতাৰ নাম: কানিয়া তিমুং ঘৰ নং : ১৯৬ বয়স : 56 লিঙ্গ : পুৰুষ	DCS3341648 ফটো উপলব্ধ
664 নাম : মিলিবন তিমুং পিতাৰ নাম: কমল তিমুং ঘৰ নং : ১৯৬ বয়স : 40 লিঙ্গ : মহিলা	DCS3341660 ফটো উপলব্ধ	S 665 নাম : মনিছা তিমুংপি পিতাৰ নাম: কমল তিমুং ঘৰ নং : ১৯৬ বয়স : 37 লিঙ্গ : মহিলা	DCS3341682 ফটো উপলব্ধ	666 নাম : অমিত তিমুং পিতাৰ নাম: কমল তিমুং ঘৰ নং : ১৯৬ বয়স : 37 লিঙ্গ : পুৰুষ	DCS3341671 ফটো উপলব্ধ
667 নাম : ভক্তী ইংহিপি স্বামীৰ নাম: অমিত তিমুং ঘৰ নং : ১৯৬ বয়স : 35 লিঙ্গ : মহিলা	DCS0331736 ফটো উপলব্ধ	668 নাম : সোমবৰ ক্ৰামচা পিতাৰ নাম: লংচিং ক্ৰামচা ঘৰ নং : ১৯৭ বয়স : 41 লিঙ্গ : পুৰুষ	DCS3341717 ফটো উপলব্ধ	669 নাম : বিদাচিং ক্ৰামচা পিতাৰ নাম: লংচিং ক্ৰামচা ঘৰ নং : ১৯৭ বয়স : 39 লিঙ্গ : পুৰুষ	DCS3341728 ফটো উপলব্ধ
670 নাম : মীনা তিমুংপী স্বামীৰ নাম: বিদ্যা চিং ক্ৰামছা ঘৰ নং : ১৯৭ বয়স : 37 লিঙ্গ : মহিলা	DCS3341739 ফটো উপলব্ধ	671 নাম : পোহৰসিং ক্ৰামচা মাতৃৰ নাম: লং সিং ক্ৰামচা ঘৰ নং : ১৯৭ বয়স : 30 লিঙ্গ : পুৰুষ	DCS3342298 ফটো উপলব্ধ	S 672 নাম : ববিতা গৌড় পিতাৰ নাম: সোৱাৰ ৰাম গৌড় ঘৰ নং : ১৯৭ বয়স : 28 লিঙ্গ : মহিলা	DCS6268692 ফটো উপলব্ধ
E 673 নাম : ৰাজেন তিমুং পিতাৰ নাম: বৃদ্ধা তিমুং ঘৰ নং : ১৯৮ বয়স : 56 লিঙ্গ : পুৰুষ	DCS3341740 ফটো উপলব্ধ	674 নাম : মুলানী তিমুংপি স্বামীৰ নাম: কাতিৰাম তিচ্চ ঘৰ নং : ১৯৮ বয়স : 52 লিঙ্গ : মহিলা	DCS3341762 ফটো উপলব্ধ	675 নাম : তপেশ্বৰী তিমুংপী স্বামীৰ নাম: ৰামসিং ইংতি ঘৰ নং : ১৯৯ বয়স : 73 লিঙ্গ : মহিলা	DCS3341808 ফটো উপলব্ধ
676 নাম : গোলাপী ইংতিপী পিতাৰ নাম: ৰামসিং ইংতি ঘৰ নং : ১৯৯ বয়স : 47 লিঙ্গ : মহিলা	DCS3341819 ফটো উপলব্ধ	677 নাম : শিৱ ইংতি পিতাৰ নাম: ৰামচিং ইংতি ঘৰ নং : ১৯৯ বয়স : 45 লিঙ্গ : পুৰুষ	DCS3341820 ফটো উপলব্ধ	678 নাম : মঞ্জো তিমুংপী স্বামীৰ নাম: শিৱ ইংতি ঘৰ নং : ১৯৯ বয়স : 41 লিঙ্গ : মহিলা	DCS3341842 ফটো উপলব্ধ
679 নাম : মীৰাতেৰনপী পিতাৰ নাম: লংকি ইংতি ঘৰ নং : ১৯৯ বয়স : 35 লিঙ্গ : মহিলা	DCS0104638 ফটো উপলব্ধ	680 নাম : প্ৰনৱ ইংতি পিতাৰ নাম: শিৱ ইংতি ঘৰ নং : ১৯৯ বয়স : 26 লিঙ্গ : পুৰুষ	DCS1553619 ফটো উপলব্ধ	681 নাম : বিষ্ণু প্ৰিয় বৰদলৈ স্বামীৰ নাম: প্ৰনৱ ইংতি ঘৰ নং : ১৯৯ বয়স : 25 লিঙ্গ : মহিলা	DCS1553676 ফটো উপলব্ধ
682 নাম : প্ৰমোদ ইংতি পিতাৰ নাম: শিৱ ইংতি ঘৰ নং : ১৯৯ বয়স : 23 লিঙ্গ : পুৰুষ	DCS1553627 ফটো উপলব্ধ	683 নাম : কাৰে বেপী স্বামীৰ নাম: ভূপেন ইংতি ঘৰ নং : ১৯৯ বয়স : 38 লিঙ্গ : মহিলা	DCS0333559 ফটো উপলব্ধ	684 নাম : ভূপেন ইংতি পিতাৰ নাম: ৰামসিং ইংতি ঘৰ নং : ১৯৯ বয়স : 41 লিঙ্গ : পুৰুষ	DCS3341831 ফটো উপলব্ধ
685 নাম : লংকি ইংতি পিতাৰ নাম: ৰামছিং ইংতি ঘৰ নং : ১৯৯ বয়স : 40 লিঙ্গ : পুৰুষ	DCS3341853 ফটো উপলব্ধ	686 নাম : পাহাৰ সিং ৰংপী পিতাৰ নাম: বফং ৰংপী ঘৰ নং : ২০০ বয়স : 64 লিঙ্গ : পুৰুষ	DCS3341864 ফটো উপলব্ধ	687 নাম : কাৰেং তিমুংপী স্বামীৰ নাম: পাহাৰ সিং ৰংপী ঘৰ নং : ২০০ বয়স : 55 লিঙ্গ : মহিলা	DCS3341875 ফটো উপলব্ধ
688 নাম : মিৰা ৰংপীপী পিতাৰ নাম: পাহাৰসিং ৰংপি ঘৰ নং : ২০০ বয়স : 32 লিঙ্গ : মহিলা	DCS2048488 ফটো উপলব্ধ	689 নাম : অঞ্জলি ইংতিপি স্বামীৰ নাম: ৰবিন ৰংপি ঘৰ নং : ২০০ বয়স : 28 লিঙ্গ : মহিলা	DCS1424381 ফটো উপলব্ধ	# 690 নাম : ৰবিন ৰংপি পিতাৰ নাম: পাহাৰ সিং ৰংপি ঘৰ নং : ২০০ বয়স : 28 লিঙ্গ : পুৰুষ	DCS0336149 ফটো উপলব্ধ



691 নাম : বাসন্তী তেৰনপী স্বামীৰ নাম: সঞ্জয় ৰংপী ঘৰ নং : ২০০ক বয়স : 38 লিঙ্গ : মহিলা	DCS3341900 ফটো উপলব্ধ	692 নাম : সঞ্জয় ৰংপী পিতাৰ নাম: পাহাৰসিং ৰংপী ঘৰ নং : ২০০ক বয়স : 36 লিঙ্গ : পুৰুষ	DCS3341886 ফটো উপলব্ধ	693 নাম : পদ্মা তেৰাংপী স্বামীৰ নাম: মহৰী হাঞ্চে ঘৰ নং : ২০১ বয়স : 53 লিঙ্গ : মহিলা	DCS3341922 ফটো উপলব্ধ
694 নাম : দীপেন হাঞ্চে পিতাৰ নাম: মহৰী হাঞ্চে ঘৰ নং : ২০১ বয়স : 29 লিঙ্গ : পুৰুষ	DCS0336495 ফটো উপলব্ধ	695 নাম : উৰমীলা হাঞ্চেপী পিতাৰ নাম: মহৰী হানচে ঘৰ নং : ২০১ বয়স : 28 লিঙ্গ : মহিলা	DCS0108977 ফটো উপলব্ধ	696 নাম : বৰন হাঞ্চে পিতাৰ নাম: মহৰী হাঞ্চে ঘৰ নং : ২০১ বয়স : 27 লিঙ্গ : পুৰুষ	DCS0134320 ফটো উপলব্ধ
697 নাম : ডালিমী ইংতিপী স্বামীৰ নাম: বৰুণ হাঞ্চে ঘৰ নং : 201 বয়স : 25 লিঙ্গ : মহিলা	DCS1363464 ফটো উপলব্ধ	698 নাম : ধনন্ত হানচে পিতাৰ নাম: মহৰী হানচে ঘৰ নং : ২০১খ বয়স : 28 লিঙ্গ : পুৰুষ	DCS0108969 ফটো উপলব্ধ	699 নাম : শুকুৰী ক্ৰামচাপী স্বামীৰ নাম: মংগল তিমুং ঘৰ নং : ২০২ বয়স : 45 লিঙ্গ : মহিলা	DCS3341944 ফটো উপলব্ধ
700 নাম : ৰবিংসন তিমুং পিতাৰ নাম: মংগল তিমুং ঘৰ নং : ২০২ বয়স : 24 লিঙ্গ : পুৰুষ	DCS1551225 ফটো উপলব্ধ	701 নাম : বীৰেন তিমুং পিতাৰ নাম: কানিয়া তিমুং ঘৰ নং : ২০৩ বয়স : 61 লিঙ্গ : পুৰুষ	DCS3341955 ফটো উপলব্ধ	702 নাম : কাংক্ৰং ৰংপী পী স্বামীৰ নাম: বীৰেন তিমুং ঘৰ নং : ২০৩ বয়স : 57 লিঙ্গ : মহিলা	DCS3341966 ফটো উপলব্ধ
S 703 নাম : ভৰ্জন্তি তিমুংপী পিতাৰ নাম: বীৰেন তিমুং ঘৰ নং : ২০৩ বয়স : 41 লিঙ্গ : মহিলা	DCS3341977 ফটো উপলব্ধ	704 নাম : উৰ্মিলা তিমুংপী পিতাৰ নাম: বীৰেন তিমুং ঘৰ নং : ২০৩ বয়স : 31 লিঙ্গ : মহিলা	DCS3342481 ফটো উপলব্ধ	705 নাম : চেমচন তিমুং পিতাৰ নাম: বীৰেন তিমুং ঘৰ নং : ২০৩ বয়স : 31 লিঙ্গ : পুৰুষ	DCS2048228 ফটো উপলব্ধ
# 706 নাম : পঞ্চমী তিমুংপী পিতাৰ নাম: বীৰেন তিমুং ঘৰ নং : ২০৩ বয়স : 25 লিঙ্গ : মহিলা	DCS0656611 ফটো উপলব্ধ	707 নাম : জোনালী কাঠাৰপী স্বামীৰ নাম: সঞ্জিত তিমুং ঘৰ নং : ২০৩ ক বয়স : 28 লিঙ্গ : মহিলা	DCS1922954 ফটো উপলব্ধ	708 নাম : মালিনি তিমুংপি পিতাৰ নাম: ৰহন ৰংহাং ঘৰ নং : ২০৩ক বয়স : 38 লিঙ্গ : মহিলা	DCS3342005 ফটো উপলব্ধ
709 নাম : সঞ্জিত তিমুং পিতাৰ নাম: বীৰেন তিমুং ঘৰ নং : ২০৩ক বয়স : 32 লিঙ্গ : পুৰুষ	DCS3341999 ফটো উপলব্ধ	710 নাম : বৃধুৰাম তিমুং পিতাৰ নাম: হানচিং তিমুং ঘৰ নং : ২০৪ বয়স : 66 লিঙ্গ : পুৰুষ	DCS3342016 ফটো উপলব্ধ	711 নাম : কাবন তেৰাংপী স্বামীৰ নাম: বৃধুৰাম তিমুং ঘৰ নং : ২০৪ বয়স : 65 লিঙ্গ : মহিলা	DCS3342027 ফটো উপলব্ধ
712 নাম : কাতিমাই তিমুংপী পিতাৰ নাম: বৃধুৰাম তিমুং ঘৰ নং : ২০৪ বয়স : 47 লিঙ্গ : মহিলা	DCS3342038 ফটো উপলব্ধ	713 নাম : দিপেন তিমুং পিতাৰ নাম: বৃধুৰাম তিমাং ঘৰ নং : ২০৪ বয়স : 39 লিঙ্গ : পুৰুষ	DCS0337808 ফটো উপলব্ধ	E 714 নাম : চাৰ্কই তিমুং পিতাৰ নাম: বৃধুৰাম তিমুং ঘৰ নং : ২০৪ বয়স : 27 লিঙ্গ : পুৰুষ	DCS0338038 ফটো উপলব্ধ
715 নাম : লংকিৰাম তিমুং পিতাৰ নাম: বৃধুৰাম তিমুং ঘৰ নং : ২০৪ বয়স : 24 লিঙ্গ : পুৰুষ	DCS1907104 ফটো উপলব্ধ	716 নাম : ফুলসিং ৰংহাং পিতাৰ নাম: বাপুৰাম ৰংহাং ঘৰ নং : ২০৫ বয়স : 53 লিঙ্গ : পুৰুষ	DCS3342050 ফটো উপলব্ধ	717 নাম : কাদম তিমুংপী স্বামীৰ নাম: ফুলসিং ৰংহাং ঘৰ নং : ২০৫ বয়স : 52 লিঙ্গ : মহিলা	DCS3342061 ফটো উপলব্ধ
718 নাম : বিপুল ৰংহাং পিতাৰ নাম: ফুলসিং ৰংহাং ঘৰ নং : ২০৫ বয়স : 38 লিঙ্গ : পুৰুষ	DCS3342072 ফটো উপলব্ধ	719 নাম : বিকা তেৰণ পি স্বামীৰ নাম: পুতুল ৰংহাং ঘৰ নং : ২০৫ ক বয়স : 34 লিঙ্গ : মহিলা	DCS0318352 ফটো উপলব্ধ	720 নাম : পুতুল ৰংহাং পিতাৰ নাম: ফুলসিং ৰংহাং ঘৰ নং : ২০৫ক বয়স : 38 লিঙ্গ : পুৰুষ	DCS3342094 ফটো উপলব্ধ



721 নাম : কাহান বেপী স্বামীৰ নাম: বালিৰাম তিমুং ঘৰ নং : ২০৬ বয়স : 50 লিঙ্গ : মহিলা	DCS3342107 ফটো উপলব্ধ	722 নাম : বিনন টিমুং পিতাৰ নাম: বালিৰাম তিমুং ঘৰ নং : ২০৬ বয়স : 35 লিঙ্গ : পুৰুষ	DCS0338459 ফটো উপলব্ধ	723 নাম : বেন বংপিপি স্বামীৰ নাম: বিনন তিমুং ঘৰ নং : ২০৬ বয়স : 32 লিঙ্গ : মহিলা	DCS0133363 ফটো উপলব্ধ
724 নাম : জিলীমা তিমুংপী পিতাৰ নাম: বালিৰাম তিমুং ঘৰ নং : ২০৬ বয়স : 28 লিঙ্গ : মহিলা	DCS2048422 ফটো উপলব্ধ	725 নাম : দেমী ৰংহাংপী স্বামীৰ নাম: হুমবৰ তিমুং ঘৰ নং : ২০৭ বয়স : 70 লিঙ্গ : মহিলা	DCS3342130 ফটো উপলব্ধ	726 নাম : হুয়া তিমুংপী পিতাৰ নাম: হুমবৰ তিমুং ঘৰ নং : ২০৭ বয়স : 38 লিঙ্গ : মহিলা	DCS3342152 ফটো উপলব্ধ
727 নাম : চাজেন তিমুং পিতাৰ নাম: হুমবৰ তিমুং ঘৰ নং : ২০৭ বয়স : 33 লিঙ্গ : পুৰুষ	DCS3342163 ফটো উপলব্ধ	728 নাম : আনামীকা তিমুং পিতাৰ নাম: দেমী ৰংহাংপী ঘৰ নং : ২০৭ বয়স : 30 লিঙ্গ : মহিলা	DCS2048444 ফটো উপলব্ধ	729 নাম : ব্ৰজেন তিমুং পিতাৰ নাম: হুমবৰ তিমুং ঘৰ নং : ২০৭ক বয়স : 46 লিঙ্গ : পুৰুষ	DCS3342141 ফটো উপলব্ধ
730 নাম : ৰূপালীন বেপী স্বামীৰ নাম: ব্ৰজেন তিমুং ঘৰ নং : ২০৭ক বয়স : 35 লিঙ্গ : মহিলা	DCS3342129 ফটো উপলব্ধ	731 নাম : বেন তিমুংপী পিতাৰ নাম: হেমাি তিমুং ঘৰ নং : ২০৮ বয়স : 43 লিঙ্গ : মহিলা	DCS3342196 ফটো উপলব্ধ	732 নাম : ধনীৰাম তিমুং পিতাৰ নাম: হেমাি তিমুং ঘৰ নং : ২০৮ বয়স : 41 লিঙ্গ : পুৰুষ	DCS3342209 ফটো উপলব্ধ
733 নাম : হীৰা তেৰুনপী স্বামীৰ নাম: ধনীৰাম তিমুং ঘৰ নং : ২০৮ বয়স : 38 লিঙ্গ : মহিলা	DCS3342221 ফটো উপলব্ধ	734 নাম : বিদীপ তিমুং পিতাৰ নাম: ধনীৰাম তিমুং ঘৰ নং : ২০৮ বয়স : 22 লিঙ্গ : পুৰুষ	DCS1911478 ফটো উপলব্ধ	735 নাম : ৰেখা তিচ্চপি স্বামীৰ নাম: হাৰচিং. তিমুং. ঘৰ নং : ২০৯ক বয়স : 33 লিঙ্গ : মহিলা	DCS3342618 ফটো উপলব্ধ
736 নাম : আব্দুল হাসেন পিতাৰ নাম: ইশ্ৰাফিল ঘৰ নং : ২১০ বয়স : 51 লিঙ্গ : পুৰুষ	DCS1652841 ফটো উপলব্ধ	737 নাম : আফিয়া খাতুন স্বামীৰ নাম: আব্দুল হাসেন ঘৰ নং : ২১০ বয়স : 45 লিঙ্গ : মহিলা	DCS1773035 ফটো উপলব্ধ	738 নাম : ছিদ্দিক আলী পিতাৰ নাম: আব্দুল হাসেন ঘৰ নং : ২১০ বয়স : 29 লিঙ্গ : পুৰুষ	DCS1858109 ফটো উপলব্ধ
739 নাম : আফচানা বেগম স্বামীৰ নাম: ছিদ্দিক আলী ঘৰ নং : 210 বয়স : 22 লিঙ্গ : মহিলা	EMX0071746 ফটো উপলব্ধ	740 নাম : জেছমিনা বেগম পিতাৰ নাম: আব্দুল হাসেন ঘৰ নং : 210 বয়স : 21 লিঙ্গ : মহিলা	EMX0082446 ফটো উপলব্ধ	741 নাম : জনালী ইংতিপী স্বামীৰ নাম: সোমবৰ ক্ৰামচা ঘৰ নং : 211 বয়স : 33 লিঙ্গ : মহিলা	DCS0332395 ফটো উপলব্ধ
S 742 নাম : বনেশ্বৰ চৌধুৰী পিতাৰ নাম: কৰুন চৌহান ঘৰ নং : ২১৪ বয়স : ৪৩ লিঙ্গ : পুৰুষ	DCS1323963 ফটো উপলব্ধ	743 নাম : ৰাহিলা বেগম স্বামীৰ নাম: কামাল উদ্দীন ঘৰ নং : ২৪১ বয়স : 28 লিঙ্গ : মহিলা	DCS1974351 ফটো উপলব্ধ	744 নাম : চেসুৰম বেগম স্বামীৰ নাম: আজম আনচাৰী ঘৰ নং : 245 বয়স : 40 লিঙ্গ : মহিলা	EMX0053371 ফটো উপলব্ধ
745 নাম : প্ৰমেশ্বৰ তিমুং পিতাৰ নাম: কমল তিমুং ঘৰ নং : 296 বয়স : 41 লিঙ্গ : পুৰুষ	DCS3341693 ফটো উপলব্ধ	746 নাম : ৰিমা ক্ৰামচাপী স্বামীৰ নাম: প্ৰমেশ্বৰ তিমুং ঘৰ নং : ২৯৬ক বয়স : 36 লিঙ্গ : মহিলা	DCS3342232 ফটো উপলব্ধ	747 নাম : চমাত গৌড় পিতাৰ নাম: ভগীৰথ গৌড় ঘৰ নং : ২৯৭ বয়স : 48 লিঙ্গ : পুৰুষ	DCS3342641 ফটো উপলব্ধ
748 নাম : প্ৰদীপ গৌড় পিতাৰ নাম: চমাত গৌড় ঘৰ নং : 297 বয়স : 22 লিঙ্গ : পুৰুষ	EMX0077511 ফটো উপলব্ধ	749 নাম : চম্পা গৌড় স্বামীৰ নাম: চমাত গৌড় ঘৰ নং : ৩০০ বয়স : 43 লিঙ্গ : মহিলা	DCS3342630 ফটো উপলব্ধ	750 নাম : আৰিফ উদ্দিন পিতাৰ নাম: আবু ছামা ঘৰ নং : 301 বয়স : 35 লিঙ্গ : পুৰুষ	DCS2048331 ফটো উপলব্ধ

751	DCS3342890
নাম : বহুমিনা বেগম পিতাৰ নাম: আবু চামা ঘৰ নং : 302 বয়স : 32 লিঙ্গ : মহিলা	ফটো উপলব্ধ

S 752	DCS1433010
নাম : জামাল হুছেইন পিতাৰ নাম: চমেদ আলী ঘৰ নং : ৩৭৫ বয়স : ৩৩ লিঙ্গ : পুৰুষ	ফটো উপলব্ধ

S 753	DCS3337357
নাম : বুচনা বেগম পিতাৰ নাম: ফয়জুল হক লস্কৰ ঘৰ নং : 993 বয়স : ৩৪ লিঙ্গ : পুৰুষ	ফটো উপলব্ধ

754	DCS1575315
নাম : মৌচুমী ইয়াছমিন বহমান পিতাৰ নাম: আজিজুৰ বহমান ঘৰ নং : ঘৰ নং-73 বয়স : 24 লিঙ্গ : মহিলা	ফটো উপলব্ধ



755	1	EMX0185280	ফটো উপলব্ধ	নাম : আফাজ উদ্দিন পিতাৰ নাম: আব্দুল হাসেন ঘৰ নং : 210 বয়স : 18 লিঙ্গ : পুৰুষ
756	1	EMX0188011	ফটো উপলব্ধ	নাম : নাজমিন বেগম লক্ষৰ পিতাৰ নাম: ছামচুল হক লক্ষৰ ঘৰ নং : 73 বয়স : 21 লিঙ্গ : মহিলা
757	1	EMX0199588	ফটো উপলব্ধ	নাম : চৰিতা বংফাৰপী স্বামীৰ নাম: ৰেলচান বংহাং ঘৰ নং : 175 বয়স : 22 লিঙ্গ : মহিলা
758	1	EMX0204347	ফটো উপলব্ধ	নাম : গুৰদেউ গৌড় পিতাৰ নাম: বিহাৰী গৌড় ঘৰ নং : 146 বয়স : 18 লিঙ্গ : পুৰুষ
759	1	EMX0207407	ফটো উপলব্ধ	নাম : মাছুদা বেগম স্বামীৰ নাম: আব্দুল ৰহমান ঘৰ নং : হাটুস নং 148 বয়স : 18 লিঙ্গ : মহিলা
760	1	EMX0208272	ফটো উপলব্ধ	নাম : খালিদা বেগম পিতাৰ নাম: আয়নুল হক ঘৰ নং : 68 বয়স : 19 লিঙ্গ : মহিলা
761	1	EMX0208280	ফটো উপলব্ধ	নাম : জাহ্মিনা বেগম পিতাৰ নাম: আয়নুল হক ঘৰ নং : 68 বয়স : 21 লিঙ্গ : মহিলা
762	1	EMX0208777	ফটো উপলব্ধ	নাম : আশামতি গৌড় পিতাৰ নাম: ছবিত গৌড় ঘৰ নং : 147 বয়স : 19 লিঙ্গ : মহিলা
763	1	EMX0209445	ফটো উপলব্ধ	নাম : চুমন তিমুং পিতাৰ নাম: কৃষ্ণ তিমুং ঘৰ নং : 117 বয়স : 19 লিঙ্গ : পুৰুষ
764	1	EMX0210161	ফটো উপলব্ধ	নাম : মৌচম তিমুং পিতাৰ নাম: ধনীৰাম তিমুং ঘৰ নং : 208 বয়স : 19 লিঙ্গ : পুৰুষ
765	1	EMX0210187	ফটো উপলব্ধ	নাম : ৰুপীন তিচ্চপী স্বামীৰ নাম: প্ৰাঞ্জল তিমুং ঘৰ নং : 116 বয়স : 21 লিঙ্গ : মহিলা
766	1	EMX0211086	ফটো উপলব্ধ	নাম : আছ্মিনা বেগম লক্ষৰ পিতাৰ নাম: শ্ৰীৰফ উদ্দিন ঘৰ নং : 153 বয়স : 19 লিঙ্গ : মহিলা
767	1	EMX0211336	ফটো উপলব্ধ	নাম : অনপম বংপী পিতাৰ নাম: চিং বংপী ঘৰ নং : 189 বয়স : 19 লিঙ্গ : পুৰুষ
768	1	EMX0213447	ফটো উপলব্ধ	নাম : ৰকিবুল ইছলাম পিতাৰ নাম: পিয়াজুল ইছলাম ঘৰ নং : 85 বয়স : 20 লিঙ্গ : পুৰুষ
769	1	EMX0219782	ফটো উপলব্ধ	নাম : তছলিমা খাতুন স্বামীৰ নাম: জুনাইদ আহমেদ ঘৰ নং : 32 বয়স : 25 লিঙ্গ : মহিলা
770	1	EMX0220277	ফটো উপলব্ধ	নাম : মাজীনা বেগম স্বামীৰ নাম: আৰিফ উদ্দিন ঘৰ নং : 305 বয়স : 32 লিঙ্গ : মহিলা
771	1	EMX0224279	ফটো উপলব্ধ	নাম : বুদ্ধ কুমী পিতাৰ নাম: মোহন কুমী ঘৰ নং : 90 বয়স : 19 লিঙ্গ : পুৰুষ
772	1	EMX0224667	ফটো উপলব্ধ	নাম : আপচানা বেগম পিতাৰ নাম: আব্দুল ৰহমান ঘৰ নং : 1 (ক) বয়স : 19 লিঙ্গ : মহিলা
773	1	EMX0225326	ফটো উপলব্ধ	নাম : কৰন কুমী পিতাৰ নাম: মোহন কুমী ঘৰ নং : 90 বয়স : 20 লিঙ্গ : পুৰুষ
774	1	EMX0225763	ফটো উপলব্ধ	নাম : চানিয়া বেগম পিতাৰ নাম: চামচুল আনচাৰী ঘৰ নং : 35 বয়স : 19 লিঙ্গ : মহিলা
775	1	EMX0225821	ফটো উপলব্ধ	নাম : চাবিকা বেগম পিতাৰ নাম: চামচুল আনচাৰী ঘৰ নং : 35 বয়স : 18 লিঙ্গ : মহিলা
776	1	EMX0226399	ফটো উপলব্ধ	নাম : সঞ্জয় কুমী পিতাৰ নাম: কাশীপ্ৰসাদ কুমী ঘৰ নং : 87 বয়স : 18 লিঙ্গ : পুৰুষ
777	1	EMX0226787	ফটো উপলব্ধ	নাম : বিশ্বজীত বংহাং পিতাৰ নাম: দাৰা চিং বংহাং ঘৰ নং : 187 বয়স : 19 লিঙ্গ : পুৰুষ
778	1	EMX0226811	ফটো উপলব্ধ	নাম : আকাশ তিমুং পিতাৰ নাম: জিতেন তিমুং ঘৰ নং : 182 বয়স : 18 লিঙ্গ : পুৰুষ
779	1	EMX0235663	ফটো উপলব্ধ	নাম : তৈয়বুৰ ৰহমান পিতাৰ নাম: ইউনুছ আলী ঘৰ নং : 58 বয়স : 20 লিঙ্গ : পুৰুষ
780	1	EMX0239434	ফটো উপলব্ধ	নাম : জ্যোৎস্না বেগম স্বামীৰ নাম: আইনুল হক ঘৰ নং : 158 বয়স : 25 লিঙ্গ : মহিলা
781	1	DYB2940569	ফটো উপলব্ধ	নাম : অজিম আনচাৰী পিতাৰ নাম: আখতাৰ আনচাৰী ঘৰ নং : 245 বয়স : 44 লিঙ্গ : পুৰুষ



782	1	EMX0241844
নাম : মো আব্দুল গনি পিতাৰ নাম: মো বুলুল আমিন ঘৰ নং : 8 বয়স : 18 লিঙ্গ : পুৰুষ		
ফটো উপলব্ধ		

783	1	EMX0242727
নাম : চামিনা বেগম স্বামীৰ নাম: চমিৰ আহমেদ ঘৰ নং : 31 বয়স : 21 লিঙ্গ : মহিলা		
ফটো উপলব্ধ		

784	1	EMX0245530
নাম : ফৰহানা বেগম স্বামীৰ নাম: ছাবিৰ আহমেদ ঘৰ নং : 31 বয়স : 25 লিঙ্গ : মহিলা		
ফটো উপলব্ধ		

785	1	EMX0265504
নাম : জিনিপা বেগম পিতাৰ নাম: আমিনুল ইছলাম ঘৰ নং : 45 বয়স : 39 লিঙ্গ : মহিলা		
ফটো উপলব্ধ		

786	1	EMX0265975
নাম : জেৰিফা চুলতানা পিতাৰ নাম: জেহিৰুল ইছলাম ঘৰ নং : 2 (ক) বয়স : 18 লিঙ্গ : মহিলা		
ফটো উপলব্ধ		

ভোটাৰৰ সাৰাংশ

A) ভোটাৰৰ সংখ্যা

	তালিকাৰ প্ৰকাৰ	তালিকাৰ চিনাক্তকৰণ	ভোটাৰৰ সংখ্যা							
			পুৰুষ	মহিলা	৩য় লিঙ্গ	মুঠ				
I	মূল তালিকা	মূল তালিকা	বিশেষ সংশোধন, 2026 চনৰ পূৰ্বৰ 2025 চনৰ মূল তালিকাৰ লগত থকা সংযোজন সমূহ একত্ৰিতকৰন কৰা তালিকা।				374	380	0	754
II	যোগ তালিকা	পৰিপূৰক 1	বিশেষ সংক্ষিপ্ত সংশোধন, 2026				13	14	0	27
		পৰিপূৰক 2	অনবিচ্ছিন্ন সংশোধন 2026				1	4	0	5
			মুঠ				14	18	0	32
III	বিয়োজন তালিকা	পৰিপূৰক 1	বিশেষ সংক্ষিপ্ত সংশোধন, 2026				20	36	0	56
		পৰিপূৰক 2	অনবিচ্ছিন্ন সংশোধন 2026				1	1	0	2
			মুঠ				21	37	0	58
IV	লিংগ ক্ষেত্ৰত পৰিবৰ্তনৰ বাবে পাৰ্থক্য					-1	1	0	0	
এই সংশোধনৰ পিছত ভোটাৰ তালিকাত ভোটাৰৰ মুঠ সংখ্যা (I+II-III+IV)						366	362	0	728	

B) শুধৰনীৰ সংখ্যা

তালিকাৰ প্ৰকাৰ	তালিকাৰ চিনাক্তকৰণ	শুধৰনীৰ সংখ্যা
পৰিপূৰক 1	বিশেষ সংক্ষিপ্ত সংশোধন, 2026	11
পৰিপূৰক 2	অনবিচ্ছিন্ন সংশোধন 2026	3
	মুঠ	14

নিৰ্বাচক পঞ্জীয়ন বিষয়াৰ স্বাক্ষৰ

E-মূত, S-স্থানান্তৰিত/ বাসস্থান পৰিবৰ্তন, R-প্ৰতিলিপি, M-নিখোজ, Q-অযোগ্য