

## ভোটাৰ তালিকা 2026 S03 অসম



বিধানসভা সমষ্টিৰ নম্বৰ, নাম আৰু সংৰক্ষণৰ স্থিতি : 59 - বঢ়হমপুৰ (সাধাৰণ)		খণ্ড নং : 119																			
এই বিধানসভা সমষ্টিত কোন সংসদীয় সমষ্টিৰ অন্তৰ্গত তাৰ নম্বৰ, নাম আৰু সংৰক্ষণ স্থিতি : 10 - কাজিৰঙা (সাধাৰণ)																					
1. সংশোধনৰ বিৱৰণ																					
সংশোধনৰ বছৰ	2026	তালিকাৰ চিনাক্তকৰণ																			
ভিত্তি তাৰিখ	01-04-2026	বিশেষ সংশোধন, 2026 চনৰ পূৰ্বৰ 2025 চনৰ মূল তালিকাৰ লগত থকা সংযোজন সমূহ একত্ৰিতকৰণ কৰা তালিকা।																			
সংশোধনৰ প্ৰকাৰ	বিশেষ সংশোধন 2026																				
প্ৰকাশনৰ তাৰিখ	23-03-2026																				
2. খণ্ড আৰু ভোটগ্ৰহন কেন্দ্ৰৰ বিৱৰণ																					
খণ্ডৰ অন্তৰ্গত এলেকা সমূহৰ নম্বৰ আৰু নাম																					
1-মিকিৰ আটি হাওঁ গাওঁ		<table border="1" style="width: 100%; border-collapse: collapse;"> <tr> <td>মূল চহৰ/গাওঁ</td> <td>: মিকিৰ আটি হাওঁ গাওঁ</td> </tr> <tr> <td>ৱাৰ্ড নং</td> <td>:</td> </tr> <tr> <td>ডাকঘৰ</td> <td>: ডবকা অংশ</td> </tr> <tr> <td>পুলিচ থানা</td> <td>: ডবকা অংশ</td> </tr> <tr> <td>ব্লক</td> <td>: বিম্বাকান্দিঅংশ</td> </tr> <tr> <td>ৰাজহ চক্ৰ</td> <td>: ডবকা (অংশ)</td> </tr> <tr> <td>জিলা</td> <td>: নগাঁও</td> </tr> <tr> <td>পিনকোড</td> <td>: 782440</td> </tr> </table>				মূল চহৰ/গাওঁ	: মিকিৰ আটি হাওঁ গাওঁ	ৱাৰ্ড নং	:	ডাকঘৰ	: ডবকা অংশ	পুলিচ থানা	: ডবকা অংশ	ব্লক	: বিম্বাকান্দিঅংশ	ৰাজহ চক্ৰ	: ডবকা (অংশ)	জিলা	: নগাঁও	পিনকোড	: 782440
মূল চহৰ/গাওঁ	: মিকিৰ আটি হাওঁ গাওঁ																				
ৱাৰ্ড নং	:																				
ডাকঘৰ	: ডবকা অংশ																				
পুলিচ থানা	: ডবকা অংশ																				
ব্লক	: বিম্বাকান্দিঅংশ																				
ৰাজহ চক্ৰ	: ডবকা (অংশ)																				
জিলা	: নগাঁও																				
পিনকোড	: 782440																				
3. ভোটগ্ৰহন কেন্দ্ৰৰ বিৱৰণ																					
ভোটগ্ৰহন কেন্দ্ৰৰ নম্বৰ আৰু নাম :		ভোটগ্ৰহন কেন্দ্ৰৰ প্ৰকাৰ (পুৰুষ/মহিলা/সাধাৰণ)		সাধাৰণ																	
119 - শংকৰদেৱ এল পি স্কুল (কক্ষ নং 1)		খণ্ডৰ অন্তৰ্গত সহায়ক ভোটগ্ৰহন কেন্দ্ৰৰ সংখ্যা :		0																	
ভোটগ্ৰহন কেন্দ্ৰৰ ঠিকনা :																					
শংকৰদেৱ এল পি স্কুল, কোঠা নং ১, মিকিৰ আটি হাওঁ গাওঁ, নগাঁও, অসম																					
4. ভোটাৰৰ সংখ্যা																					
আৰম্ভনি ক্ৰমিক নং	শেষ ক্ৰমিক নং	মুঠ ভোটাৰ																			
		পুৰুষ	মহিলা	ওয় লিঙ্গ	মুঠ																
1	1187	590	550	0	1140																

নিৰ্বাচক পঞ্জীয়ন বিষয়াৰ স্বাক্ষৰ

Nazri Naksha

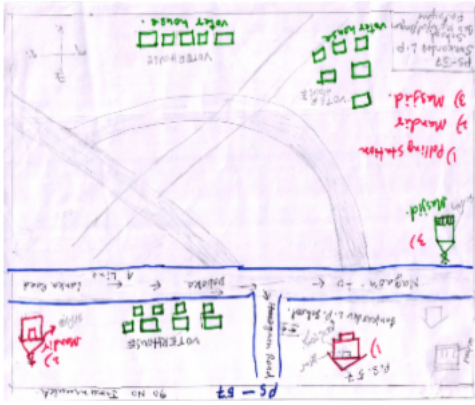

Google Map View



Polling Station Building Front View



ভোটগ্ৰহন কেন্দ্ৰৰ সন্মুখৰ দৃশ্য



Cad View

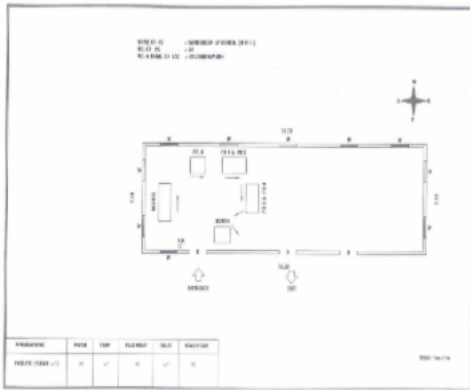

Key MAP View

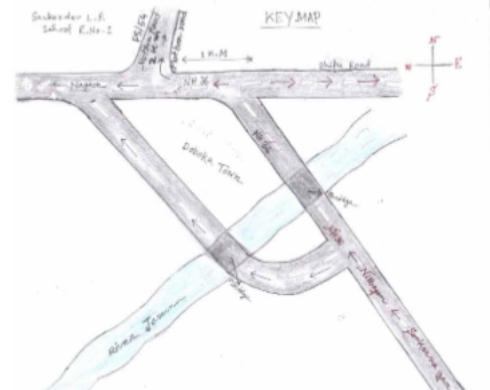



1 নাম : লিয়াকত আলি লক্ষৰ পিতাৰ নাম: মদাৰছ আলী লক্ষৰ ঘৰ নং : 1 বয়স : 72 লিঙ্গ : পুৰুষ	DCS5434560 ফটো উপলব্ধ	2 নাম : খাদিজা বেগম লক্ষৰ স্বামীৰ নাম: লিয়াকত আলী লক্ষৰ ঘৰ নং : 1 বয়স : 60 লিঙ্গ : মহিলা	DCS5434571 ফটো উপলব্ধ	3 নাম : মহিম উদ্দিন লক্ষৰ পিতাৰ নাম: লিয়াকত আলী লক্ষৰ ঘৰ নং : 1 বয়স : 47 লিঙ্গ : পুৰুষ	DCS5434582 ফটো উপলব্ধ
4 নাম : সাহাব উদ্দিন লক্ষৰ পিতাৰ নাম: লিয়াকত আলী লক্ষৰ ঘৰ নং : 1 বয়স : 42 লিঙ্গ : পুৰুষ	DCS5434593 ফটো উপলব্ধ	5 নাম : তৈয়বা বেগম লক্ষৰ পিতাৰ নাম: লিয়াকত আলী লক্ষৰ ঘৰ নং : 1 বয়স : 40 লিঙ্গ : মহিলা	DCS5434606 ফটো উপলব্ধ	6 নাম : আকিব উদ্দিন লক্ষৰ পিতাৰ নাম: লিয়াকত আলী লক্ষৰ ঘৰ নং : 1 বয়স : 35 লিঙ্গ : পুৰুষ	DCS5434628 ফটো উপলব্ধ
7 নাম : হাফিজা বেগম স্বামীৰ নাম: সাহাব উদ্দিন লক্ষৰ ঘৰ নং : 1 বয়স : 29 লিঙ্গ : মহিলা	DCS0258046 ফটো উপলব্ধ	8 নাম : মঞ্জু ৰায় স্বামীৰ নাম: আকিব উদ্দিন লক্ষৰ ঘৰ নং : ডুবকা এন এচ ৩৬ বয়স : 29 লিঙ্গ : মহিলা	DCS1552553 ফটো উপলব্ধ	9 নাম : খুশুব্বা বেগম লক্ষৰ পিতাৰ নাম: লিয়াকত আলী লক্ষৰ ঘৰ নং : 1 বয়স : 26 লিঙ্গ : মহিলা	DCS0541474 ফটো উপলব্ধ
10 নাম : ছালেমা বেগম স্বামীৰ নাম: বাহাৰ উদ্দিন লক্ষৰ ঘৰ নং : 1 বয়স : 24 লিঙ্গ : মহিলা	DCS0531061 ফটো উপলব্ধ	# 11 নাম : বাহাৰ উদ্দিন লক্ষৰ পিতাৰ নাম: লিয়াকত আলী লক্ষৰ ঘৰ নং : 1 গ বয়স : 32 লিঙ্গ : পুৰুষ	DCS5434617 ফটো উপলব্ধ	12 নাম : কুতুব উদ্দিন লক্ষৰ পিতাৰ নাম: নজিব আলী লক্ষৰ ঘৰ নং : 2 বয়স : 57 লিঙ্গ : পুৰুষ	DCS5434639 ফটো উপলব্ধ
13 নাম : আয়াৰন নেছা লক্ষৰ স্বামীৰ নাম: কুতুব উদ্দিন লক্ষৰ ঘৰ নং : 2 বয়স : 51 লিঙ্গ : মহিলা	DCS5434640 ফটো উপলব্ধ	14 নাম : ৰসিদা খাতুন লক্ষৰ পিতাৰ নাম: কুতুব উদ্দিন লক্ষৰ ঘৰ নং : 2 বয়স : 37 লিঙ্গ : মহিলা	DCS5434651 ফটো উপলব্ধ	15 নাম : ৰুফল হুছেইন লক্ষৰ পিতাৰ নাম: কুতুব উদ্দিন লক্ষৰ ঘৰ নং : 2 বয়স : 28 লিঙ্গ : পুৰুষ	DCS0334797 ফটো উপলব্ধ
16 নাম : আব্দুল কাদিৰ বৰভূঞা পিতাৰ নাম: আব্দুল নূৰ বৰভূঞা ঘৰ নং : 3 বয়স : 52 লিঙ্গ : পুৰুষ	DCS5434673 ফটো উপলব্ধ	17 নাম : ৰুকচানা বেগম স্বামীৰ নাম: আব্দুল কাদিৰ বৰভূঞা ঘৰ নং : 3 বয়স : 35 লিঙ্গ : মহিলা	DCS5441190 ফটো উপলব্ধ	18 নাম : আজাদ আহমেদ বৰভূঞা পিতাৰ নাম: আব্দুল কাদিৰ বৰভূঞা ঘৰ নং : 3 বয়স : 29 লিঙ্গ : পুৰুষ	DCS0375519 ফটো উপলব্ধ
19 নাম : মোহাম্মদ ফ. ৰহাদ আহমেদ পিতাৰ নাম: মোহাম্মদ আব্দুল কাদিৰ ঘৰ নং : 3 বয়স : 27 লিঙ্গ : পুৰুষ	DCS0375527 ফটো উপলব্ধ	20 নাম : মাৰুফা মাছুদা তালুকদাৰ স্বামীৰ নাম: আজাদ আহমেদ বৰভূঞা ঘৰ নং : 3 বয়স : 25 লিঙ্গ : মহিলা	DCS1887363 ফটো উপলব্ধ	21 নাম : সুহানা বেগম লক্ষৰ স্বামীৰ নাম: মোহাম্মদ ফৰহাদ আহমেদ ঘৰ নং : 3 বয়স : 24 লিঙ্গ : মহিলা	EMX0110494 ফটো উপলব্ধ
22 নাম : বদৰুল ইছলাম লক্ষৰ পিতাৰ নাম: কুতুব উদ্দিন লক্ষৰ ঘৰ নং : 4 বয়স : 33 লিঙ্গ : পুৰুষ	DCS5441076 ফটো উপলব্ধ	23 নাম : ছাকিৰা বেগম স্বামীৰ নাম: বদৰুল ইছলাম ঘৰ নং : 4 বয়স : 29 লিঙ্গ : মহিলা	DTK0346650 ফটো উপলব্ধ	24 নাম : আছাদুৰ ৰহমান পিতাৰ নাম: আব্দুল মতলিব ঘৰ নং : 0৫ বয়স : 33 লিঙ্গ : পুৰুষ	CBD2715120 ফটো উপলব্ধ
25 নাম : ছায়েৰা বেগম স্বামীৰ নাম: আছাদুৰ ৰহমান ঘৰ নং : 5 বয়স : 29 লিঙ্গ : মহিলা	CBD0472910 ফটো উপলব্ধ	26 নাম : মনোৱাৰা বেগম স্বামীৰ নাম: মকবুল আলী ঘৰ নং : 6 বয়স : 48 লিঙ্গ : মহিলা	DCS6835570 ফটো উপলব্ধ	27 নাম : জাইদুল ইছলাম পিতাৰ নাম: মকবুল আলী ঘৰ নং : 6 বয়স : 30 লিঙ্গ : পুৰুষ	DCS0141986 ফটো উপলব্ধ
28 নাম : ছামিনা বেগম স্বামীৰ নাম: জাইদুল ইছলাম ঘৰ নং : 6 বয়স : 28 লিঙ্গ : মহিলা	DCS0556498 ফটো উপলব্ধ	29 নাম : জামিলা খাতুন স্বামীৰ নাম: আয়ুব আলী ঘৰ নং : 9 বয়স : 67 লিঙ্গ : মহিলা	DCS5434708 ফটো উপলব্ধ	30 নাম : ৰমিছা খাতুন পিতাৰ নাম: আয়ুব আলী ঘৰ নং : 9 বয়স : 42 লিঙ্গ : মহিলা	DCS5434719 ফটো উপলব্ধ



31	DCS5434720	ফটো উপলব্ধ	# 32	DCS5434731	ফটো উপলব্ধ	33	DCS0418566	ফটো উপলব্ধ
নাম : নূৰ নেহাৰ বেগম পিতাৰ নাম: আয়ুব আলী ঘৰ নং : ৭ বয়স : 36 লিঙ্গ : মহিলা			নাম : হাবিজা খাতুন পিতাৰ নাম: আয়ুব আলী ঘৰ নং : ৭ বয়স : 37 লিঙ্গ : মহিলা			নাম : আবতাহেৰ পিতাৰ নাম: আয়ুব আলী ঘৰ নং : ৭ বয়স : 32 লিঙ্গ : পুৰুষ		
34	DCS0418517	ফটো উপলব্ধ	# 35	DCS0418715	ফটো উপলব্ধ	36	EMX0070862	ফটো উপলব্ধ
নাম : আব শ্বামা পিতাৰ নাম: আয়ুব আলী ঘৰ নং : ৭ বয়স : 29 লিঙ্গ : পুৰুষ			নাম : হালিমা খাতুন স্বামীৰ নাম: হানিফ আলী ঘৰ নং : ৭ বয়স : 27 লিঙ্গ : মহিলা			নাম : বহিম উদ্দিন মাতৃৰ নাম: বমিছা খাতুন ঘৰ নং : 7 বয়স : 27 লিঙ্গ : পুৰুষ		
37	EMX0082412	ফটো উপলব্ধ	38	DCS5441087	ফটো উপলব্ধ	39	DCS6939191	ফটো উপলব্ধ
নাম : আব বক্কৰ ছিদ্দিক পিতাৰ নাম: আয়ুব আলী ঘৰ নং : 7 বয়স : 25 লিঙ্গ : পুৰুষ			নাম : হানিফ আলী পিতাৰ নাম: আয়ুব আলী ঘৰ নং : ৭ক বয়স : 33 লিঙ্গ : পুৰুষ			নাম : শাজহান আহমেদ পিতাৰ নাম: আব্দুল বাৰেক ঘৰ নং : ৮ বয়স : 40 লিঙ্গ : পুৰুষ		
40	DCS5434775	ফটো উপলব্ধ	41	EMX0065698	ফটো উপলব্ধ	42	EMX0118240	ফটো উপলব্ধ
নাম : আমিৰজান বিবি স্বামীৰ নাম: ইদ্রিছ আলী ঘৰ নং : ৯ বয়স : 77 লিঙ্গ : মহিলা			নাম : নিজাম উদ্দিন পিতাৰ নাম: ইদ্রিছ আলী ঘৰ নং : 9 বয়স : 22 লিঙ্গ : পুৰুষ			নাম : আনোৱাৰ হুছেইন পিতাৰ নাম: নূৰ আলিম শেখ ঘৰ নং : 9খ বয়স : 20 লিঙ্গ : পুৰুষ		
43	DCS0564856	ফটো উপলব্ধ	# 44	DCS5434742	ফটো উপলব্ধ	# 45	DCS0435016	ফটো উপলব্ধ
নাম : সাইদুল ইছলাম পিতাৰ নাম: ইদ্রিছ আলী ঘৰ নং : 9ঙ বয়স : 27 লিঙ্গ : পুৰুষ			নাম : জিয়াবুৰ ৰহমান পিতাৰ নাম: ইদ্রিছ আলী ঘৰ নং : ৯গ বয়স : 35 লিঙ্গ : পুৰুষ			নাম : ইয়াছমিন বেগম স্বামীৰ নাম: জিয়াবুৰ ৰহমান ঘৰ নং : ৯গ বয়স : 28 লিঙ্গ : মহিলা		
46	DCS0434878	ফটো উপলব্ধ	47	DCS0435008	ফটো উপলব্ধ	48	DCS5434786	ফটো উপলব্ধ
নাম : আতাবুৰ ৰহমান পিতাৰ নাম: ইদ্রিছ আলী ঘৰ নং : ৯ঘ বয়স : 29 লিঙ্গ : পুৰুষ			নাম : জাহানাৰা বেগম স্বামীৰ নাম: আতাবুৰ ৰহমান ঘৰ নং : ৯ঘ বয়স : 27 লিঙ্গ : মহিলা			নাম : মজিবুৰ ৰহমান পিতাৰ নাম: ইদ্রিছ আলী ঘৰ নং : ৯ক বয়স : 43 লিঙ্গ : পুৰুষ		
49	DCS5441316	ফটো উপলব্ধ	50	DCS5434753	ফটো উপলব্ধ	51	DCS5441576	ফটো উপলব্ধ
নাম : হাজিৰা বেগম স্বামীৰ নাম: মুজিবুৰ ৰহমান ঘৰ নং : ৯ক বয়স : 41 লিঙ্গ : মহিলা			নাম : আনৱাৰা বেগম স্বামীৰ নাম: নূৰ আলিম চেখ ঘৰ নং : ৯খ বয়স : 37 লিঙ্গ : মহিলা			নাম : নূৰ আলিম শেখ অন্যান্য: মইন উদ্দিন ঘৰ নং : ৯খ বয়স : 36 লিঙ্গ : পুৰুষ		
52	DCS5434800	ফটো উপলব্ধ	# 53	DCS5434811	ফটো উপলব্ধ	54	EMX0097303	ফটো উপলব্ধ
নাম : আব্দুৰ ৰহমান পিতাৰ নাম: আব্দুল খালিক ঘৰ নং : ১০ বয়স : 46 লিঙ্গ : পুৰুষ			নাম : ৰহিমা বেগম স্বামীৰ নাম: আব্দুল ৰহমান ঘৰ নং : ১০ বয়স : 44 লিঙ্গ : মহিলা			নাম : চাফানা বেগম পিতাৰ নাম: আব্দুৰ ৰহমান ঘৰ নং : 10 বয়স : 22 লিঙ্গ : মহিলা		
55	EMX0070839	ফটো উপলব্ধ	56	DCS0175281	ফটো উপলব্ধ	57	DCS0175232	ফটো উপলব্ধ
নাম : জিলকাৰ হুছেইন পিতাৰ নাম: আব্দুৰ ৰহমান ঘৰ নং : 10 বয়স : 20 লিঙ্গ : পুৰুষ			নাম : আব্দুল আজিজ পিতাৰ নাম: আব্দুল খালিক ঘৰ নং : ১০ক বয়স : 60 লিঙ্গ : পুৰুষ			নাম : হাৰাৰন নেছা স্বামীৰ নাম: আব্দুল আজিজ ঘৰ নং : ১০ক বয়স : 52 লিঙ্গ : মহিলা		
58	DCS6739806	ফটো উপলব্ধ	59	DCS0175315	ফটো উপলব্ধ	60	DCS0020537	ফটো উপলব্ধ
নাম : হিফজুৰ ৰহমান পিতাৰ নাম: আব্দুল আজিজ ঘৰ নং : ১০ক বয়স : 43 লিঙ্গ : পুৰুষ			নাম : দিলোৱাৰ হুছেইন পিতাৰ নাম: আব্দুল আজিজ ঘৰ নং : ১০ক বয়স : 38 লিঙ্গ : পুৰুষ			নাম : ৰাহেনা বেগম স্বামীৰ নাম: হিফজুৰ ৰহমান ঘৰ নং : ১০ক বয়স : 32 লিঙ্গ : মহিলা		



61 নাম : আদুৰ ৰহিম পিতাৰ নাম: আদুল কৰিম ঘৰ নং : ১১ বয়স : 67 লিঙ্গ : পুৰুষ	DCS5434855 ফটো উপলব্ধ	62 নাম : জয়ন্তন নেছা স্বামীৰ নাম: আদুৰ ৰহিম ঘৰ নং : ১১ বয়স : 62 লিঙ্গ : মহিলা	DCS5434866 ফটো উপলব্ধ	63 নাম : আদুল হাছিম পিতাৰ নাম: আদুৰ ৰহিম ঘৰ নং : ১১ বয়স : 42 লিঙ্গ : পুৰুষ	DCS5434877 ফটো উপলব্ধ
64 নাম : চুলতানা বেগম স্বামীৰ নাম: আদুল হাসিম ঘৰ নং : 11 বয়স : 38 লিঙ্গ : মহিলা	DCS9137784 ফটো উপলব্ধ	65 নাম : আদুল মতলিব পিতাৰ নাম: আদুৰ ৰহিম ঘৰ নং : ১১ বয়স : 37 লিঙ্গ : পুৰুষ	DCS5434888 ফটো উপলব্ধ	66 নাম : জোনাকী বেগম স্বামীৰ নাম: আদুল ঘানি ঘৰ নং : ১১ বয়স : 32 লিঙ্গ : মহিলা	DCS0266957 ফটো উপলব্ধ
67 নাম : হুছনা বেগম স্বামীৰ নাম: আদুৰ ৰহিম ঘৰ নং : ১১ বয়স : 29 লিঙ্গ : মহিলা	DCS0266916 ফটো উপলব্ধ	68 নাম : জোছনা বেগম পিতাৰ নাম: আদুৰ ৰহিম ঘৰ নং : ১১ বয়স : 28 লিঙ্গ : মহিলা	DCS0175331 ফটো উপলব্ধ	69 নাম : আবদুল কাদিৰ পিতাৰ নাম: আদুৰ ৰহিম ঘৰ নং : ১১ বয়স : 27 লিঙ্গ : পুৰুষ	DCS0266908 ফটো উপলব্ধ
70 নাম : আদুল গনি পিতাৰ নাম: আদুল কৰিম ঘৰ নং : ১১ক বয়স : 33 লিঙ্গ : পুৰুষ	DCS5434899 ফটো উপলব্ধ	71 নাম : শিৰিন চুলতানা লুস্কৰ স্বামীৰ নাম: ছামছু উদ্দিন ঘৰ নং : ১২ বয়স : 31 লিঙ্গ : মহিলা	CBD0121947 ফটো উপলব্ধ	72 নাম : আদুল ছালাম পিতাৰ নাম: ইনতাজ আলী ঘৰ নং : ১৩ বয়স : 62 লিঙ্গ : পুৰুষ	DCS5434968 ফটো উপলব্ধ
73 নাম : হুছেইন আহমেদ পিতাৰ নাম: আদুল ছালাম ঘৰ নং : ১৩ বয়স : 35 লিঙ্গ : পুৰুষ	DCS5434980 ফটো উপলব্ধ	74 নাম : চামচন নেহাৰ স্বামীৰ নাম: আদুল ছালাম ঘৰ নং : 13 বয়স : 31 লিঙ্গ : মহিলা	EMX0085324 ফটো উপলব্ধ	75 নাম : হাছনা বেগম স্বামীৰ নাম: হুছেইন আহমেদ ঘৰ নং : ১৩ বয়স : 29 লিঙ্গ : মহিলা	DCS0282616 ফটো উপলব্ধ
76 নাম : অনৱৰ হুছেইন পিতাৰ নাম: আদুল ছালাম ঘৰ নং : ১৩ বয়স : 25 লিঙ্গ : পুৰুষ	DCS0664201 ফটো উপলব্ধ	77 নাম : আদুল মজিদ পিতাৰ নাম: তজমুল আলী ঘৰ নং : ১৪ বয়স : 67 লিঙ্গ : পুৰুষ	DCS5434991 ফটো উপলব্ধ	78 নাম : ছয়ৰন নেছা স্বামীৰ নাম: আদুল মজিদ ঘৰ নং : ১৪ বয়স : 57 লিঙ্গ : মহিলা	DCS5435007 ফটো উপলব্ধ
79 নাম : নাজিম উদ্দিন পিতাৰ নাম: আদুল মজিদ ঘৰ নং : ১৪ বয়স : 33 লিঙ্গ : পুৰুষ	DCS5441065 ফটো উপলব্ধ	80 নাম : তাহেৰা বেগম স্বামীৰ নাম: নাজিম উদ্দিন ঘৰ নং : ১৪ বয়স : 28 লিঙ্গ : মহিলা	DCS0179820 ফটো উপলব্ধ	81 নাম : ফেয়াৰুন নেছা স্বামীৰ নাম: মতচিন আলী ঘৰ নং : ১৫ বয়স : 92 লিঙ্গ : মহিলা	DCS5435018 ফটো উপলব্ধ
82 নাম : মইন উদ্দিন পিতাৰ নাম: মতচিন আলী ঘৰ নং : ১৫ বয়স : 45 লিঙ্গ : পুৰুষ	DCS5435029 ফটো উপলব্ধ	83 নাম : গউছ উদ্দিন পিতাৰ নাম: মতচিন আলী ঘৰ নং : ১৫ বয়স : 44 লিঙ্গ : পুৰুষ	DCS5435041 ফটো উপলব্ধ	84 নাম : ছামচন নেহাৰ স্বামীৰ নাম: মইন উদ্দিন ঘৰ নং : ১৫ বয়স : 39 লিঙ্গ : মহিলা	DCS5435030 ফটো উপলব্ধ
85 নাম : চুলতানা বেগম স্বামীৰ নাম: গউছ উদ্দিন ঘৰ নং : ১৫ বয়স : 35 লিঙ্গ : মহিলা	DCS0296988 ফটো উপলব্ধ	86 নাম : আলা উদ্দিন পিতাৰ নাম: মতচিন আলী ঘৰ নং : ১৬ বয়স : 62 লিঙ্গ : পুৰুষ	DCS5435063 ফটো উপলব্ধ	87 নাম : বিনা বেগম স্বামীৰ নাম: আলা উদ্দিন ঘৰ নং : ১৬ বয়স : 55 লিঙ্গ : মহিলা	DCS5435074 ফটো উপলব্ধ
88 নাম : ছাহাব উদ্দিন পিতাৰ নাম: আলা উদ্দিন ঘৰ নং : ১৬ বয়স : 30 লিঙ্গ : পুৰুষ	DCS5441452 ফটো উপলব্ধ	89 নাম : সিৰাজ উদ্দিন পিতাৰ নাম: আলা উদ্দিন ঘৰ নং : ১৬ বয়স : 28 লিঙ্গ : পুৰুষ	DCS0177410 ফটো উপলব্ধ	90 নাম : জালাল উদ্দিন পিতাৰ নাম: মতচিন আলী ঘৰ নং : ১৭ বয়স : 65 লিঙ্গ : পুৰুষ	DCS5435085 ফটো উপলব্ধ



91 নাম : নাজমা বেগম স্বামীৰ নাম: জালাল উদ্দিন ঘৰ নং : ১৭ বয়স : 57 লিঙ্গ : মহিলা	DCS5435096 ফটো উপলব্ধ	92 নাম : মকবুল আলম পিতাৰ নাম: জালাল উদ্দিন ঘৰ নং : ১৭ বয়স : 27 লিঙ্গ : পুৰুষ	DCS0564344 ফটো উপলব্ধ	93 নাম : বিয়াজ উদ্দিন পিতাৰ নাম: জালাল উদ্দিন ঘৰ নং : ১৮ বয়স : 38 লিঙ্গ : পুৰুষ	DCS5435109 ফটো উপলব্ধ
94 নাম : মহাবীৰে ভূঞা পিতাৰ নাম: লক্ষীৰাম ভূঞা ঘৰ নং : ১৯ বয়স : 75 লিঙ্গ : পুৰুষ	DCS5435132 ফটো উপলব্ধ	95 নাম : তিল ভূঞা স্বামীৰ নাম: মহাবীৰে ভূঞা ঘৰ নং : ১৯ বয়স : 52 লিঙ্গ : মহিলা	DCS5435143 ফটো উপলব্ধ	96 নাম : জামাল উদ্দিন পিতাৰ নাম: মতচিন আলী ঘৰ নং : ২০ বয়স : 42 লিঙ্গ : পুৰুষ	DCS5435052 ফটো উপলব্ধ
97 নাম : বতা বেগম স্বামীৰ নাম: জামাল উদ্দিন ঘৰ নং : ২০ বয়স : 36 লিঙ্গ : মহিলা	DCS0056036 ফটো উপলব্ধ	98 নাম : বাজ কুমাৰ কেওট পিতাৰ নাম: নিৰঞ্জন কেওট ঘৰ নং : ২১ বয়স : 36 লিঙ্গ : পুৰুষ	DCS5435165 ফটো উপলব্ধ	99 নাম : জেনেশ কেৰট পিতাৰ নাম: শুকটমোনী কেৰট ঘৰ নং : ২১ বয়স : 22 লিঙ্গ : পুৰুষ	DCS1684901 ফটো উপলব্ধ
100 নাম : মেঘু ছেৰুৱা পিতাৰ নাম: শুকলাল ছেৰুৱা ঘৰ নং : ২২ বয়স : 55 লিঙ্গ : পুৰুষ	DCS5435176 ফটো উপলব্ধ	101 নাম : বাছমনি ছেৰুৱা স্বামীৰ নাম: মেঘু ছেৰুৱা ঘৰ নং : ২২ বয়স : 47 লিঙ্গ : মহিলা	DCS5435187 ফটো উপলব্ধ	102 নাম : ৰজিন্দ্র চেৰুৱা পিতাৰ নাম: মেঘু চেৰুৱা ঘৰ নং : ২২ বয়স : 27 লিঙ্গ : পুৰুষ	DCS0124578 ফটো উপলব্ধ
103 নাম : মিঠন চেৰুৱা পিতাৰ নাম: মেঘু চেৰুৱা ঘৰ নং : ২২ বয়স : 24 লিঙ্গ : পুৰুষ	DCS0683292 ফটো উপলব্ধ	#2 104 নাম : পাৰবিন বেগম স্বামীৰ নাম: আব্দুল নূৰ ঘৰ নং : ৫৮ঘ বয়স : 24 লিঙ্গ : মহিলা	DCS1375393 ফটো উপলব্ধ	105 নাম : বন্দন গোৱালা পিতাৰ নাম: কালিচৰন গোৱালা ঘৰ নং : ২৩ বয়স : 57 লিঙ্গ : পুৰুষ	DCS5435201 ফটো উপলব্ধ
106 নাম : ৰাধা গোৱালা স্বামীৰ নাম: বন্দন গোৱালা ঘৰ নং : ২৩ বয়স : 47 লিঙ্গ : মহিলা	DCS5435212 ফটো উপলব্ধ	107 নাম : ৰামদয়াল গোৱালা পিতাৰ নাম: কালিচৰন গোৱালা ঘৰ নং : ২৪ বয়স : 55 লিঙ্গ : পুৰুষ	DCS5435223 ফটো উপলব্ধ	108 নাম : ৰীতা গোৱালা স্বামীৰ নাম: ৰামদয়াল গোৱালা ঘৰ নং : ২৪ বয়স : 43 লিঙ্গ : মহিলা	DCS5435234 ফটো উপলব্ধ
109 নাম : দিনেশ গোৱালা পিতাৰ নাম: ৰামদয়াল গোৱালা ঘৰ নং : ২৪ বয়স : 25 লিঙ্গ : পুৰুষ	DCS0665562 ফটো উপলব্ধ	110 নাম : মহেন্দ্ৰ ভূঞা পিতাৰ নাম: লক্ষীৰাম ভূঞা ঘৰ নং : ২৫ বয়স : 50 লিঙ্গ : পুৰুষ	DCS5435267 ফটো উপলব্ধ	111 নাম : শিবনাথ ভূঞা পিতাৰ নাম: লক্ষীৰাম ভূঞা ঘৰ নং : ২৫ বয়স : 48 লিঙ্গ : পুৰুষ	DCS5435289 ফটো উপলব্ধ
S 112 নাম : লুতন ভূঞা স্বামীৰ নাম: মহেন্দ্ৰ ভূঞা ঘৰ নং : ২৫ বয়স : 47 লিঙ্গ : মহিলা	DCS5435278 ফটো উপলব্ধ	113 নাম : সবিতা ভূঞা স্বামীৰ নাম: শিবনাথ ভূঞা ঘৰ নং : ২৫ বয়স : 37 লিঙ্গ : মহিলা	DCS5441736 ফটো উপলব্ধ	114 নাম : বুৰহান উদ্দীন পিতাৰ নাম: মইন উদ্দীন ঘৰ নং : ২৬ বয়স : 23 লিঙ্গ : পুৰুষ	DCS1475987 ফটো উপলব্ধ
115 নাম : বিজয় ছেৰুৱা পিতাৰ নাম: চিত্তৰঞ্জন ছেৰুৱা ঘৰ নং : ২৭ বয়স : 44 লিঙ্গ : পুৰুষ	DCS5435325 ফটো উপলব্ধ	116 নাম : সবিতা ছেৰুৱা স্বামীৰ নাম: বিজয় ছেৰুৱা ঘৰ নং : ২৭ বয়স : 32 লিঙ্গ : মহিলা	DCS5441725 ফটো উপলব্ধ	117 নাম : লক্ষণ ছেৰুৱা পিতাৰ নাম: চিত্তৰঞ্জন সেৰুয়া ঘৰ নং : ২৮ বয়স : 50 লিঙ্গ : পুৰুষ	DCS5435303 ফটো উপলব্ধ
118 নাম : ৰীনা সেৰুৱা স্বামীৰ নাম: লক্ষণ সেৰুৱা ঘৰ নং : ২৮ বয়স : 40 লিঙ্গ : মহিলা	DCS5441714 ফটো উপলব্ধ	119 নাম : হালিমা বেগম স্বামীৰ নাম: আৰাজিত আলী ঘৰ নং : ২৯ বয়স : 65 লিঙ্গ : মহিলা	DCS5435358 ফটো উপলব্ধ	120 নাম : হালিম উদ্দিন পিতাৰ নাম: আৰাজিত আলী ঘৰ নং : ২৯ বয়স : 43 লিঙ্গ : পুৰুষ	DCS5435381 ফটো উপলব্ধ



121 নাম : দিপক ছেৰুৱা পিতাৰ নাম: ললিত ছেৰুৱা ঘৰ নং : ৩০ বয়স : 31 লিঙ্গ : পুৰুষ	DCS2124585 ফটো উপলব্ধ	122 নাম : পিংকী ছেৰুৱা স্বামীৰ নাম: দিপক ছেৰুৱা ঘৰ নং : ৩০ বয়স : 24 লিঙ্গ : মহিলা	DCS6289748 ফটো উপলব্ধ	R2 123 নাম : পিংকী ছেৰুৱা স্বামীৰ নাম: দিপক ছেৰুৱা ঘৰ নং : 30 বয়স : 23 লিঙ্গ : মহিলা	EMX0012922 ফটো উপলব্ধ
124 নাম : পাণ্ডু ছেৰুৱা পিতাৰ নাম: সুনু ছেৰুৱা ঘৰ নং : ৩২ বয়স : 52 লিঙ্গ : পুৰুষ	DCS5435438 ফটো উপলব্ধ	125 নাম : পঞ্চমী ছেৰুৱা স্বামীৰ নাম: পাণ্ডু ছেৰুৱা ঘৰ নং : ৩২ বয়স : 47 লিঙ্গ : মহিলা	DCS5435449 ফটো উপলব্ধ	S 126 নাম : বিউটি ছেৰুৱা পিতাৰ নাম: পাণ্ডু ছেৰুৱা ঘৰ নং : ৩২ বয়স : 29 লিঙ্গ : মহিলা	DCS1333624 ফটো উপলব্ধ
127 নাম : আমনি ছেৰুৱা পিতাৰ নাম: পদুমনি ছেৰুৱা ঘৰ নং : ৩৩ বয়স : 37 লিঙ্গ : মহিলা	DCS5435461 ফটো উপলব্ধ	128 নাম : বাপুৰাম ছেৰুৱা পিতাৰ নাম: পদুমনি ছেৰুৱা ঘৰ নং : ৩৩ বয়স : 28 লিঙ্গ : পুৰুষ	DCS0603092 ফটো উপলব্ধ	129 নাম : মালতি ছেৰুৱা স্বামীৰ নাম: ধৰ্মমজিত ছেৰুৱা ঘৰ নং : ৩৪ বয়স : 67 লিঙ্গ : মহিলা	DCS5435472 ফটো উপলব্ধ
S 130 নাম : অৰ্জুন ছেৰুৱা পিতাৰ নাম: ধৰ্মমজিত ছেৰুৱা ঘৰ নং : ৩৪ বয়স : 37 লিঙ্গ : পুৰুষ	DCS5435483 ফটো উপলব্ধ	131 নাম : টুনী ছেৰুৱা স্বামীৰ নাম: অৰ্জুন ছেৰুৱা ঘৰ নং : ৩৪ বয়স : 35 লিঙ্গ : মহিলা	DCS0175125 ফটো উপলব্ধ	132 নাম : নিৰঞ্জন ছেৰুৱা পিতাৰ নাম: ধৰ্মমজিত ছেৰুৱা ঘৰ নং : ৩৪ বয়স : 31 লিঙ্গ : পুৰুষ	DCS0384818 ফটো উপলব্ধ
133 নাম : নমিতা দেবনাথ পিতাৰ নাম: দলু দেবনাথ ঘৰ নং : 34 ক বয়স : 19 লিঙ্গ : মহিলা	EMX0127118 ফটো উপলব্ধ	S 134 নাম : জ্ঞানৰাম ছেৰুৱা পিতাৰ নাম: সুমৰু ছেৰুৱা ঘৰ নং : ৩৫ বয়স : 53 লিঙ্গ : পুৰুষ	DCS5435494 ফটো উপলব্ধ	S 135 নাম : মনমতি ছেৰুৱা স্বামীৰ নাম: জ্ঞানৰাম ছেৰুৱা ঘৰ নং : ৩৫ বয়স : 47 লিঙ্গ : মহিলা	DCS5435507 ফটো উপলব্ধ
136 নাম : গংগাৰাম ছেৰুৱা পিতাৰ নাম: জুনা ৰীম ছেৰুৱা ঘৰ নং : ৩৫ বয়স : 31 লিঙ্গ : পুৰুষ	DCS0386516 ফটো উপলব্ধ	S 137 নাম : পিতন সেৰুৱা পিতাৰ নাম: চৈৱকু সেৰুৱা ঘৰ নং : ৩৬ বয়স : 50 লিঙ্গ : পুৰুষ	DCS5435518 ফটো উপলব্ধ	S 138 নাম : ৰিংকমনী সেৰুৱা স্বামীৰ নাম: পিতন সেৰুৱা ঘৰ নং : ৩৬ বয়স : 43 লিঙ্গ : মহিলা	DCS5435529 ফটো উপলব্ধ
139 নাম : নিলকমল ছেৰুৱা পিতাৰ নাম: পিতম ছেৰুৱা ঘৰ নং : 36 বয়স : 24 লিঙ্গ : পুৰুষ	DCS6248744 ফটো উপলব্ধ	S 140 নাম : সুনু ছেৰুৱা পিতাৰ নাম: শিবৰথ ছেৰুৱা ঘৰ নং : ৩৭ বয়স : 82 লিঙ্গ : পুৰুষ	DCS5435563 ফটো উপলব্ধ	141 নাম : ৰাধা ছেৰুৱা পিতাৰ নাম: সুনু ছেৰুৱা ঘৰ নং : ৩৭ বয়স : 57 লিঙ্গ : পুৰুষ	DCS5435541 ফটো উপলব্ধ
142 নাম : কচিলা ছেৰুৱা স্বামীৰ নাম: ৰাধা ছেৰুৱা ঘৰ নং : ৩৭ বয়স : 47 লিঙ্গ : মহিলা	DCS5435552 ফটো উপলব্ধ	143 নাম : ৰাজেশ ছেৰুৱা পিতাৰ নাম: ৰাধা ছেৰুৱা ঘৰ নং : ৩৭ বয়স : 31 লিঙ্গ : পুৰুষ	DCS0603167 ফটো উপলব্ধ	144 নাম : সঙ্গীতা ছেৰুৱা স্বামীৰ নাম: ৰাজেশ ছেৰুৱা ঘৰ নং : ৩৭ বয়স : 24 লিঙ্গ : মহিলা	DCS1984285 ফটো উপলব্ধ
S 145 নাম : মহঃ জ্ঞান মহম্মদ পিতাৰ নাম: আলতাৰ আলী ঘৰ নং : 37KA বয়স : 51 লিঙ্গ : পুৰুষ	DCS0011507 ফটো উপলব্ধ	146 নাম : হাছিনা বেগম স্বামীৰ নাম: জ্ঞান মহম্মদ ঘৰ নং : 37KA বয়স : 47 লিঙ্গ : মহিলা	DCS2036886 ফটো উপলব্ধ	147 নাম : জাহানাৰা বেগম পিতাৰ নাম: জ্ঞান মহম্মদ ঘৰ নং : ৩৭ক বয়স : 25 লিঙ্গ : মহিলা	DCS0662536 ফটো উপলব্ধ
148 নাম : চুনু ছেৰুৱা স্বামীৰ নাম: মহেশ ছেৰুৱা ঘৰ নং : ৩৮ বয়স : 50 লিঙ্গ : মহিলা	DCS2002723 ফটো উপলব্ধ	149 নাম : মহেশ ছেৰুৱা পিতাৰ নাম: বিক্রম ছেৰুৱা ঘৰ নং : ৩৮ বয়স : 38 লিঙ্গ : পুৰুষ	DCS5435585 ফটো উপলব্ধ	150 নাম : সুৰেন ছেৰুৱা পিতাৰ নাম: শিবৰাম ছেৰুৱা ঘৰ নং : ৩৯ বয়স : 53 লিঙ্গ : পুৰুষ	DCS5435596 ফটো উপলব্ধ



151 নাম : বিনা চেৰুৱা স্বামীৰ নাম: সুৰেন চেৰুৱা ঘৰ নং : ৩৯ বয়স : 49 লিঙ্গ : মহিলা	DCS5435609 ফটো উপলব্ধ	152 নাম : সুনিতা বসুমতাৰী স্বামীৰ নাম: লক্ষী বসুমতাৰী ঘৰ নং : ৩৯ বয়স : 35 লিঙ্গ : মহিলা	DCS2124201 ফটো উপলব্ধ	153 নাম : মামনি চেৰুৱা স্বামীৰ নাম: শ্যাম সুন্দৰ ছেৰুৱা ঘৰ নং : ৩৯ বয়স : 34 লিঙ্গ : মহিলা	DCS0180679 ফটো উপলব্ধ
154 নাম : প্ৰদীপ চেৰুৱা পিতাৰ নাম: সুৰেন চেৰুৱা ঘৰ নং : ৩৯ বয়স : 31 লিঙ্গ : পুৰুষ	DCS0181149 ফটো উপলব্ধ	155 নাম : শ্যাম সুন্দৰ চেৰুৱা পিতাৰ নাম: সুৰেন চেৰুৱা ঘৰ নং : ৩৯ বয়স : 28 লিঙ্গ : পুৰুষ	DCS0181586 ফটো উপলব্ধ	156 নাম : মাম্পী চেৰুৱা স্বামীৰ নাম: প্ৰদীপ চেৰুৱা ঘৰ নং : ৩৯ বয়স : 26 লিঙ্গ : মহিলা	DCS0563437 ফটো উপলব্ধ
#2 157 নাম : ৰহিম উদ্দিন পিতাৰ নাম: হাচিম আলী ঘৰ নং : ১৮৬ বয়স : 45 লিঙ্গ : পুৰুষ	DCS6936169 ফটো উপলব্ধ	#2 158 নাম : আমিৰুন নেছা স্বামীৰ নাম: ৰহিম উদ্দিন ঘৰ নং : ১৮৬ বয়স : 42 লিঙ্গ : মহিলা	DCS0175083 ফটো উপলব্ধ	159 নাম : মোহন ছেৰুৱা পিতাৰ নাম: আমিৰ ছাই ছেৰুৱা ঘৰ নং : ৪০ বয়স : 40 লিঙ্গ : পুৰুষ	DCS5435621 ফটো উপলব্ধ
160 নাম : লৱৰ চেৰুৱা পিতাৰ নাম: অমীশৰ চেৰুৱা ঘৰ নং : ৪০ বয়স : 39 লিঙ্গ : পুৰুষ	DCS1350537 ফটো উপলব্ধ	S 161 নাম : সুশিলা ছেৰুৱা স্বামীৰ নাম: মোহন ছেৰুৱা ঘৰ নং : ৪০ বয়স : 36 লিঙ্গ : মহিলা	DCS5435632 ফটো উপলব্ধ	162 নাম : শকুন্তলা ছেৰুৱা স্বামীৰ নাম: জিটকু ছেৰুৱা ঘৰ নং : ৪১ বয়স : 44 লিঙ্গ : মহিলা	DCS5435654 ফটো উপলব্ধ
163 নাম : অমিত চেৰুৱা পিতাৰ নাম: জিটকু চেৰুৱা ঘৰ নং : ৪১ বয়স : 22 লিঙ্গ : পুৰুষ	DCS1634187 ফটো উপলব্ধ	S 164 নাম : শিনচৰি চেৰুৱা স্বামীৰ নাম: পোপালি চেৰুৱা ঘৰ নং : ৪২ বয়স : 57 লিঙ্গ : মহিলা	DCS5435665 ফটো উপলব্ধ	165 নাম : বনমালী ছেৰুৱা পিতাৰ নাম: সুকদেব ছেৰুৱা ঘৰ নং : ৪৩ বয়স : 62 লিঙ্গ : পুৰুষ	DCS5435676 ফটো উপলব্ধ
166 নাম : ছাউনী চেৰুৱা স্বামীৰ নাম: বনমালী চেৰুৱা ঘৰ নং : ৪৩ বয়স : 53 লিঙ্গ : মহিলা	DCS5435687 ফটো উপলব্ধ	167 নাম : চিউনাৰায়ন বেবুৰা পিতাৰ নাম: বন বেবুৰা ঘৰ নং : ৪৩ বয়স : 30 লিঙ্গ : পুৰুষ	DCS2124574 ফটো উপলব্ধ	168 নাম : কেয়াৰ নাৰায়ন চেৰুৱা পিতাৰ নাম: বনমালী চেৰুৱা ঘৰ নং : ৪৩ বয়স : 25 লিঙ্গ : পুৰুষ	DCS0594937 ফটো উপলব্ধ
169 নাম : ৰমি চেৰুৱা স্বামীৰ নাম: চিউনাৰায়ন চেৰুৱা ঘৰ নং : ৪৩ বয়স : 25 লিঙ্গ : মহিলা	DCS1324482 ফটো উপলব্ধ	170 নাম : ৰঞ্জিতা চেৰুৱা স্বামীৰ নাম: খেলৌৱান চেৰুৱা ঘৰ নং : 43 বয়স : 23 লিঙ্গ : মহিলা	DCS1751577 ফটো উপলব্ধ	171 নাম : নন্দিনী চেৰুৱা স্বামীৰ নাম: কেয়াৰ নাৰায়ন চেৰুৱা ঘৰ নং : 43 বয়স : 20 লিঙ্গ : মহিলা	EMX0120444 ফটো উপলব্ধ
172 নাম : সুমিত্ৰা চেৰুৱা স্বামীৰ নাম: ঘনকান্ত চেৰুৱা ঘৰ নং : ৪৪ বয়স : 76 লিঙ্গ : মহিলা	DCS5435698 ফটো উপলব্ধ	173 নাম : সুধামা চেৰুৱা পিতাৰ নাম: ঘনকান্ত চেৰুৱা ঘৰ নং : ৪৪ বয়স : 51 লিঙ্গ : পুৰুষ	DCS5435701 ফটো উপলব্ধ	174 নাম : হৰদেও ছেৰুৱা পিতাৰ নাম: ঘনকান্ত ছেৰুৱা ঘৰ নং : ৪৪ বয়স : 45 লিঙ্গ : পুৰুষ	DCS5435712 ফটো উপলব্ধ
S2 175 নাম : ফুলেশ্বৰী ছেৰুৱা স্বামীৰ নাম: হৰদেও ছেৰুৱা ঘৰ নং : ৪৪ বয়স : 40 লিঙ্গ : মহিলা	DCS5435723 ফটো উপলব্ধ	176 নাম : চম্পা চেৰুৱা স্বামীৰ নাম: সুধামা চেৰুৱা ঘৰ নং : ৪৪ বয়স : 36 লিঙ্গ : মহিলা	DCS2124223 ফটো উপলব্ধ	177 নাম : মায়ৰুন নেছা স্বামীৰ নাম: আব্দুল খালেক ঘৰ নং : ৪৫ বয়স : 63 লিঙ্গ : মহিলা	DCS5435734 ফটো উপলব্ধ
178 নাম : তাজ উদ্দিন পিতাৰ নাম: আব্দুল খালেক ঘৰ নং : ৪৫ বয়স : 42 লিঙ্গ : পুৰুষ	DCS5435745 ফটো উপলব্ধ	179 নাম : আহমাসাতুন স্বামীৰ নাম: তাজ উদ্দিন ঘৰ নং : ৪৫ বয়স : 36 লিঙ্গ : মহিলা	DCS5435756 ফটো উপলব্ধ	180 নাম : আব্দুল হুচেন পিতাৰ নাম: আব্দুল খালেক ঘৰ নং : ৪৫ বয়স : 34 লিঙ্গ : পুৰুষ	DCS0190298 ফটো উপলব্ধ



181 নাম : চুবুৰ আহমদ মাতৃৰ নাম: আব্দুল খালিক ঘৰ নং : 8৫ বয়স : 28 লিঙ্গ : পুৰুষ	DCS0190959 ফটো উপলব্ধ	182 নাম : ইছমতাৰা বেগম স্বামীৰ নাম: আব্দুল হুছেইন ঘৰ নং : 45 বয়স : 26 লিঙ্গ : মহিলা	EMX0051102 ফটো উপলব্ধ	183 নাম : ইয়াচমিনা বেগম লক্ষৰ স্বামীৰ নাম: চুবুৰ আহমদ ঘৰ নং : 45 বয়স : 20 লিঙ্গ : মহিলা	EMX0109934 ফটো উপলব্ধ
184 নাম : মিছ বনা বেগম স্বামীৰ নাম: ছাহাব উদ্দিন ঘৰ নং : 47 বয়স : 20 লিঙ্গ : মহিলা	EMX0156166 ফটো উপলব্ধ	185 নাম : আব্দুল কালাম পিতাৰ নাম: নুৰ উদ্দিন ঘৰ নং : 8৮ বয়স : 53 লিঙ্গ : পুৰুষ	DCS5435789 ফটো উপলব্ধ	186 নাম : আলেহা খাতুন স্বামীৰ নাম: আব্দুল কালাম ঘৰ নং : 8৮ বয়স : 49 লিঙ্গ : মহিলা	DCS5435790 ফটো উপলব্ধ
187 নাম : ইছলাম উদ্দিন পিতাৰ নাম: আব্দুল কালাম ঘৰ নং : 8৮ বয়স : 26 লিঙ্গ : পুৰুষ	DCS0558270 ফটো উপলব্ধ	188 নাম : নুৰবানু বেগম স্বামীৰ নাম: আলা উদ্দিন ঘৰ নং : 48 ক বয়স : 33 লিঙ্গ : মহিলা	DCS6297428 ফটো উপলব্ধ	189 নাম : আলা উদ্দিন পিতাৰ নাম: আব্দুল কালাম ঘৰ নং : 48 ক বয়স : 30 লিঙ্গ : পুৰুষ	DCS2124552 ফটো উপলব্ধ
190 নাম : ছায়াদ আলী পিতাৰ নাম: নুৰ উদ্দিন ঘৰ নং : 8৯ বয়স : 55 লিঙ্গ : পুৰুষ	DCS5435803 ফটো উপলব্ধ	191 নাম : আবু তাহেৰ পিতাৰ নাম: নুৰ উদ্দিন ঘৰ নং : 8৯ বয়স : 45 লিঙ্গ : পুৰুষ	DCS2124541 ফটো উপলব্ধ	192 নাম : বাবিয়া বেগম স্বামীৰ নাম: ছায়াদ আলী ঘৰ নং : 8৯ বয়স : 37 লিঙ্গ : মহিলা	DCS5435814 ফটো উপলব্ধ
193 নাম : মনবা বেগম স্বামীৰ নাম: আবু তাহেৰ ঘৰ নং : 49 বয়স : 37 লিঙ্গ : মহিলা	DCS1346238 ফটো উপলব্ধ	194 নাম : আলতাৰুৰ বহমান পিতাৰ নাম: ছায়াদ আলী ঘৰ নং : 8৯ বয়স : 23 লিঙ্গ : পুৰুষ	DCS1551274 ফটো উপলব্ধ	195 নাম : তমুনা খাতুন স্বামীৰ নাম: আয়ুব আলী ঘৰ নং : ৫০ বয়স : 77 লিঙ্গ : মহিলা	DCS5435836 ফটো উপলব্ধ
196 নাম : হামিদ আলী পিতাৰ নাম: আয়ুব আলী ঘৰ নং : ৫০ বয়স : 39 লিঙ্গ : পুৰুষ	DCS5435870 ফটো উপলব্ধ	197 নাম : বিয়াজ আলী পিতাৰ নাম: আয়ুব আলী ঘৰ নং : ৫০ বয়স : 31 লিঙ্গ : পুৰুষ	DCS2059883 ফটো উপলব্ধ	198 নাম : আফচানা বেগম স্বামীৰ নাম: হামিদ আলী ঘৰ নং : 50 বয়স : 24 লিঙ্গ : মহিলা	DCS1680933 ফটো উপলব্ধ
199 নাম : শ্ববনম বেগম স্বামীৰ নাম: বিয়াজ আলী ঘৰ নং : 50 বয়স : 21 লিঙ্গ : মহিলা	EMX0099358 ফটো উপলব্ধ	200 নাম : আব্দুল হাসিম পিতাৰ নাম: আয়ুব আলী ঘৰ নং : ৫০গ বয়স : 60 লিঙ্গ : পুৰুষ	DCS5435881 ফটো উপলব্ধ	201 নাম : মইবন নেছা স্বামীৰ নাম: আব্দুল হাসিম ঘৰ নং : ৫০গ বয়স : 42 লিঙ্গ : মহিলা	DCS5435892 ফটো উপলব্ধ
202 নাম : তয়ুব আলী পিতাৰ নাম: আয়ুব আলী ঘৰ নং : ৫০ক বয়স : 45 লিঙ্গ : পুৰুষ	DCS5435847 ফটো উপলব্ধ	203 নাম : বহিমা বেগম স্বামীৰ নাম: তেয়ুব আলী ঘৰ নং : ৫০ক বয়স : 35 লিঙ্গ : মহিলা	DCS2124234 ফটো উপলব্ধ	204 নাম : তাজমিনা বেগম স্বামীৰ নাম: চাদিক আলী ঘৰ নং : ৫০ক বয়স : 26 লিঙ্গ : মহিলা	DCS0321208 ফটো উপলব্ধ
205 নাম : জুলেখা বেগম পিতাৰ নাম: আব্দুল হাসিম ঘৰ নং : ৫০খ বয়স : 36 লিঙ্গ : মহিলা	DCS5441827 ফটো উপলব্ধ	206 নাম : মহাম্মদ ছিদ্দিক আলী পিতাৰ নাম: মহাম্মদ আয়ুব আলী ঘৰ নং : ৫০খ বয়স : 36 লিঙ্গ : পুৰুষ	DCS5435869 ফটো উপলব্ধ	207 নাম : আব্দুল মুকিত পিতাৰ নাম: খুচিদ আলী ঘৰ নং : ৫১ বয়স : 80 লিঙ্গ : পুৰুষ	DCS5435916 ফটো উপলব্ধ
208 নাম : হালিমা বিবি স্বামীৰ নাম: আব্দুল মুকিত ঘৰ নং : ৫১ বয়স : 61 লিঙ্গ : মহিলা	DCS5435927 ফটো উপলব্ধ	209 নাম : মঃ আব্দুল বহমান পিতাৰ নাম: আব্দুল মুকিত ঘৰ নং : ৫১ বয়স : 32 লিঙ্গ : পুৰুষ	DCS0403865 ফটো উপলব্ধ	210 নাম : ৰোছনা বেগম পিতাৰ নাম: আব্দুল মুকিত ঘৰ নং : ৫১ বয়স : 31 লিঙ্গ : মহিলা	DCS5441758 ফটো উপলব্ধ



211 নাম : বহিমা খাতুন স্বামীৰ নাম: আৰু শ্বামা ঘৰ নং : 51খ বয়স : 30 লিঙ্গ : মহিলা ফটো উপলব্ধ	DCS0403576	S2 212 নাম : বফিক উদ্দিন পিতাৰ নাম: হাচিম আলী ঘৰ নং : ৫১ক বয়স : 65 লিঙ্গ : পুৰুষ ফটো উপলব্ধ	DCS5435905	213 নাম : হাচেন বান স্বামীৰ নাম: বফিক উদ্দিন ঘৰ নং : ৫১ক বয়স : 51 লিঙ্গ : মহিলা ফটো উপলব্ধ	DCS5441678
214 নাম : আব শ্বামা পিতাৰ নাম: বফিক উদ্দিন ঘৰ নং : ৫১খ বয়স : 35 লিঙ্গ : পুৰুষ ফটো উপলব্ধ	DCS5441565	215 নাম : আব্দৰ বশিদ পিতাৰ নাম: আজিজুল বহমান ঘৰ নং : ৫২ বয়স : 57 লিঙ্গ : পুৰুষ ফটো উপলব্ধ	DCS5435938	216 নাম : ছফিয়া বেগম স্বামীৰ নাম: আব্দৰ বশিদ ঘৰ নং : ৫২ বয়স : 47 লিঙ্গ : মহিলা ফটো উপলব্ধ	DCS5435949
217 নাম : বমজান আলী পিতাৰ নাম: ছাদেক আলী ঘৰ নং : ৫৩ বয়স : 52 লিঙ্গ : পুৰুষ ফটো উপলব্ধ	DCS5436022	218 নাম : নাজিমা বেগম স্বামীৰ নাম: বমজান আলী ঘৰ নং : ৫৩ বয়স : 45 লিঙ্গ : মহিলা ফটো উপলব্ধ	DCS5436033	219 নাম : ইউছুফ আলী পিতাৰ নাম: আতাউৰ বহমান ঘৰ নং : ৫৪ বয়স : 82 লিঙ্গ : পুৰুষ ফটো উপলব্ধ	DCS5436044
220 নাম : লতিফা খাতুন স্বামীৰ নাম: ইউছুফ আলী ঘৰ নং : ৫৪ বয়স : 77 লিঙ্গ : মহিলা ফটো উপলব্ধ	DCS5436055	221 নাম : ছফিয়া খাতুন পিতাৰ নাম: ইউচুফ আলী ঘৰ নং : ৫৪ বয়স : 44 লিঙ্গ : মহিলা ফটো উপলব্ধ	DCS5441747	222 নাম : আব্দুল মতিন পিতাৰ নাম: ইউছুফ আলী ঘৰ নং : ৫৪ বয়স : 43 লিঙ্গ : পুৰুষ ফটো উপলব্ধ	DCS5436066
223 নাম : ফাতেমা বেগম স্বামীৰ নাম: আবুল ঘৰ নং : ৫৪ বয়স : 39 লিঙ্গ : মহিলা ফটো উপলব্ধ	DCS5441656	224 নাম : আব্দুল মজিদ পিতাৰ নাম: ইউছুফ আলী ঘৰ নং : ৫৪ বয়স : 36 লিঙ্গ : পুৰুষ ফটো উপলব্ধ	DCS5441509	225 নাম : মোহাম্মদ আবদুল মলিক পিতাৰ নাম: ইউছুফ আলী ঘৰ নং : ৫৪ বয়স : 31 লিঙ্গ : পুৰুষ ফটো উপলব্ধ	DCS5441474
226 নাম : আতুফা বেগম পিতাৰ নাম: ইউছুফ আলী ঘৰ নং : ৫৪ বয়স : 29 লিঙ্গ : মহিলা ফটো উপলব্ধ	DCS0621227	227 নাম : চুলতানা বেগম স্বামীৰ নাম: আব্দুল মজিদ ঘৰ নং : ৫৪ বয়স : 29 লিঙ্গ : মহিলা ফটো উপলব্ধ	DCS0614156	228 নাম : মেহদিয়া ফিৰদৌছি খানম স্বামীৰ নাম: বফিকুল ইছলাম ঘৰ নং : 54 ক বয়স : 20 লিঙ্গ : মহিলা ফটো উপলব্ধ	EMX0163642
229 নাম : ছয়দুৰ বহমান পিতাৰ নাম: আব্দুল মতিন ঘৰ নং : ৫৪ক বয়স : 66 লিঙ্গ : পুৰুষ ফটো উপলব্ধ	DCS5441361	S 230 নাম : বসিদা বেগম স্বামীৰ নাম: ছয়দুৰ বহমান ঘৰ নং : ৫৪ক বয়স : 56 লিঙ্গ : মহিলা ফটো উপলব্ধ	DCS5441372	231 নাম : চফিকুল ইছলাম পিতাৰ নাম: ছয়দুৰ বহমান ঘৰ নং : ৫৪ক বয়স : 30 লিঙ্গ : পুৰুষ ফটো উপলব্ধ	DCS2124416
232 নাম : বফিকুল ইছলাম পিতাৰ নাম: ছয়দুৰ বহমান ঘৰ নং : ৫৪ বয়স : 28 লিঙ্গ : পুৰুষ ফটো উপলব্ধ	DCS0168732	233 নাম : বমৈ বিবি স্বামীৰ নাম: আব্দুল হক ঘৰ নং : ৫৫ বয়স : 67 লিঙ্গ : মহিলা ফটো উপলব্ধ	DCS5436077	234 নাম : আব্দুল জলিল মাতৃৰ নাম: বমৈ বিবি ঘৰ নং : ৫৫ বয়স : 35 লিঙ্গ : পুৰুষ ফটো উপলব্ধ	DCS5441485
235 নাম : ফাৰহানা বেগম পিতাৰ নাম: আব্দুল হক ঘৰ নং : ৫৫ বয়স : 32 লিঙ্গ : মহিলা ফটো উপলব্ধ	DCS5436113	236 নাম : ইকবাল হুছেইন পিতাৰ নাম: আব্দুল হক ঘৰ নং : 55 বয়স : 22 লিঙ্গ : পুৰুষ ফটো উপলব্ধ	DCS6259188	237 নাম : ফচল আহমেদ পিতাৰ নাম: আব্দুল কালাম ঘৰ নং : 55 বয়স : 20 লিঙ্গ : পুৰুষ ফটো উপলব্ধ	EMX0168971
238 নাম : কৌচৰ আলম পিতাৰ নাম: আব্দুল আজিজ ঘৰ নং : 55 ক বয়স : 20 লিঙ্গ : পুৰুষ ফটো উপলব্ধ	EMX0169540	239 নাম : আব্দুল আজিজ পিতাৰ নাম: আব্দুল হক ঘৰ নং : ৫৫ক বয়স : 47 লিঙ্গ : পুৰুষ ফটো উপলব্ধ	DCS5436088	240 নাম : বাহেনা বেগম স্বামীৰ নাম: আব্দুল আজিজ ঘৰ নং : ৫৫ক বয়স : 41 লিঙ্গ : মহিলা ফটো উপলব্ধ	DCS5436099



241	DCS5436102	ফটো উপলব্ধ	242	DCS0201657	ফটো উপলব্ধ	243	DCS5436124	ফটো উপলব্ধ
নাম : আব্দুল কালাম পিতাৰ নাম: আব্দুল হক ঘৰ নং : ৫৫খ বয়স : 42 লিঙ্গ : পুৰুষ			নাম : ফৰিদা বেগম বৰভূঞা স্বামীৰ নাম: আব্দুল কালাম ঘৰ নং : ৫৫খ বয়স : 41 লিঙ্গ : মহিলা			নাম : মকলিচ আলী পিতাৰ নাম: সুৰমান আলী ঘৰ নং : ৫৬ বয়স : 87 লিঙ্গ : পুৰুষ		
244	DCS5436135	ফটো উপলব্ধ	245	DCS5441496	ফটো উপলব্ধ	246	DCS5440948	ফটো উপলব্ধ
নাম : অমিনা খাতুন স্বামীৰ নাম: মকলিচ আলী ঘৰ নং : ৫৬ বয়স : 77 লিঙ্গ : মহিলা			নাম : আব্দুল কৰিম পিতাৰ নাম: আব্দুল বহমান ঘৰ নং : ৫৬ বয়স : 50 লিঙ্গ : পুৰুষ			নাম : আলা উদ্দিন পিতাৰ নাম: মকলিচ আলী ঘৰ নং : ৫৬ বয়স : 31 লিঙ্গ : পুৰুষ		
247	EMX0145144	ফটো উপলব্ধ	248	DCS5441667	ফটো উপলব্ধ	249	DCS0407387	ফটো উপলব্ধ
নাম : মাৰুফা ইয়াছমিন লক্ষৰ পিতাৰ নাম: আব্দুল কৰিম ঘৰ নং : 56 ক বয়স : 21 লিঙ্গ : মহিলা			নাম : অমিনা খাতুন অন্যান্য: আব্দুল কৰিম লক্ষৰ ঘৰ নং : ৫৬ক বয়স : 45 লিঙ্গ : মহিলা			নাম : জমিল আহমেদ লক্ষৰ পিতাৰ নাম: আব্দুল কৰিম লক্ষৰ ঘৰ নং : ৫৬ক বয়স : 30 লিঙ্গ : পুৰুষ		
250	DCS5436179	ফটো উপলব্ধ	251	DCS5436157	ফটো উপলব্ধ	252	DCS5436168	ফটো উপলব্ধ
নাম : আনোৱাৰা বেগম পিতাৰ নাম: মকলিচ আলী ঘৰ নং : ৫৭ বয়স : 57 লিঙ্গ : মহিলা			নাম : মইন উদ্দিন পিতাৰ নাম: মকলিচ আলী ঘৰ নং : ৫৭ বয়স : 47 লিঙ্গ : পুৰুষ			নাম : পিয়াৰা বেগম স্বামীৰ নাম: মইন উদ্দিন ঘৰ নং : ৫৭ বয়স : 42 লিঙ্গ : মহিলা		
253	DCS6309645	ফটো উপলব্ধ	254	DCS6276042	ফটো উপলব্ধ	255	DCS2010288	ফটো উপলব্ধ
নাম : মঃ শৰিফ উদ্দিন পিতাৰ নাম: মইন উদ্দিন ঘৰ নং : 57 বয়স : 27 লিঙ্গ : পুৰুষ			নাম : আফছানা বেগম স্বামীৰ নাম: মোঃ আব্দুল মালিক ঘৰ নং : 57 বয়স : 25 লিঙ্গ : মহিলা			নাম : হাবীবা বেগম স্বামীৰ নাম: মহঃ শৰিফ উদ্দিন ঘৰ নং : ৫৭ বয়স : 24 লিঙ্গ : মহিলা		
256	DCS6309660	ফটো উপলব্ধ	257	DCS6309652	ফটো উপলব্ধ	258	DCS5436180	ফটো উপলব্ধ
নাম : ছইফ উদ্দিন পিতাৰ নাম: মইন উদ্দিন ঘৰ নং : 57 বয়স : 23 লিঙ্গ : পুৰুষ			নাম : মঃ সাদিক আহমেদ পিতাৰ নাম: মঃ মইন উদ্দিন ঘৰ নং : 57 বয়স : 22 লিঙ্গ : পুৰুষ			নাম : ৰেজীয়া বেগম স্বামীৰ নাম: আব্দুল মালিক ঘৰ নং : ৫৮ বয়স : 57 লিঙ্গ : মহিলা		
259	DCS5441112	ফটো উপলব্ধ	260	DCS5441430	ফটো উপলব্ধ	261	DCS0408856	ফটো উপলব্ধ
নাম : আব্দুল ৰেজাক পিতাৰ নাম: আব্দুল মালিক ঘৰ নং : ৫৮ বয়স : 33 লিঙ্গ : পুৰুষ			নাম : আব্দুল আজিম পিতাৰ নাম: আব্দুল মালিক ঘৰ নং : ৫৮ বয়স : 30 লিঙ্গ : পুৰুষ			নাম : ছাবিৰ আহমেদ পিতাৰ নাম: আব্দুল কৰিম ঘৰ নং : ৫৮ বয়স : 28 লিঙ্গ : পুৰুষ		
262	DCS1561521	ফটো উপলব্ধ	263	DCS6273643	ফটো উপলব্ধ	264	EMX0168880	ফটো উপলব্ধ
নাম : ফিৰদৌচা বেগম পিতাৰ নাম: আব্দুল মালিক ঘৰ নং : ৫৮ বয়স : 23 লিঙ্গ : মহিলা			নাম : মিৰিনা বেগম স্বামীৰ নাম: আব্দুল আজিম ঘৰ নং : ৫৮ বয়স : 22 লিঙ্গ : মহিলা			নাম : নুৰজাহান বেগম পিতাৰ নাম: আব্দুল মালিক ঘৰ নং : 58 বয়স : 21 লিঙ্গ : মহিলা		
265	DCS1483098	ফটো উপলব্ধ	266	EMX0134791	ফটো উপলব্ধ	267	EMX0134825	ফটো উপলব্ধ
নাম : আবজল হুছেইন পিতাৰ নাম: আব্দুল বুফ ঘৰ নং : ৫৮ ক বয়স : 23 লিঙ্গ : পুৰুষ			নাম : ৰোমানা বেগম স্বামীৰ নাম: ইমৰান হুছেইন ঘৰ নং : 58ক বয়স : 20 লিঙ্গ : মহিলা			নাম : দিলৱাৰ হুছেইন পিতাৰ নাম: আব্দুল বুফ ঘৰ নং : 58ক বয়স : 19 লিঙ্গ : পুৰুষ		
268	EMX0183608	ফটো উপলব্ধ	269	DCS5436226	ফটো উপলব্ধ	270	DCS5436237	ফটো উপলব্ধ
নাম : ৰিয়াজুল ইছলাম পিতাৰ নাম: আব্দুল চুবান ঘৰ নং : 58 গ বয়স : 19 লিঙ্গ : পুৰুষ			নাম : আব্দুল চুবান পিতাৰ নাম: আব্দুল মালিক ঘৰ নং : ৫৮গ বয়স : 43 লিঙ্গ : পুৰুষ			নাম : আনোৱাৰা বেগম স্বামীৰ নাম: আব্দুল চুবান ঘৰ নং : ৫৮গ বয়স : 36 লিঙ্গ : মহিলা		



271	DCS5436248	ফটো উপলব্ধ	272	DCS5436191	ফটো উপলব্ধ	273	DCS5436204	ফটো উপলব্ধ
নাম : আব্দুল নৰ পিতাৰ নাম: আব্দুল মালিক ঘৰ নং : ৫৮ঘ বয়স : 39 লিঙ্গ : পুৰুষ			নাম : আব্দুল ৰফ পিতাৰ নাম: আব্দুল মালিক ঘৰ নং : ৫৮ক বয়স : 54 লিঙ্গ : পুৰুষ			নাম : ফেৰদছা বেগম স্বামীৰ নাম: আব্দুল ৰুফ ঘৰ নং : ৫৮ক বয়স : 42 লিঙ্গ : মহিলা		
274	DCS0175984	ফটো উপলব্ধ	275	DCS5436215	ফটো উপলব্ধ	276	DCS0205005	ফটো উপলব্ধ
নাম : ইমৰান হুছেইন পিতাৰ নাম: আব্দুল ৰুফ ঘৰ নং : ৫৮ক বয়স : 26 লিঙ্গ : পুৰুষ			নাম : আব্দুল মতিন পিতাৰ নাম: আব্দুল মালিক ঘৰ নং : ৫৮খ বয়স : 45 লিঙ্গ : পুৰুষ			নাম : ৰায়মুন নেচা স্বামীৰ নাম: আব্দুল মতিন ঘৰ নং : ৫৮খ বয়স : 33 লিঙ্গ : মহিলা		
277	DCS5436259	ফটো উপলব্ধ	278	DCS5441792	ফটো উপলব্ধ	279	EMX0069955	ফটো উপলব্ধ
নাম : আব্দুল কুদ্দুছ পিতাৰ নাম: হকৈ মিঞা ঘৰ নং : ৫৯ বয়স : 53 লিঙ্গ : পুৰুষ			নাম : ৰুচনা বেগম স্বামীৰ নাম: আব্দুল কুদ্দুছ ঘৰ নং : ৫৯ বয়স : 51 লিঙ্গ : মহিলা			নাম : চবিৰ আহমদ পিতাৰ নাম: আব্দুল কুদ্দুছ ঘৰ নং : 59 বয়স : 20 লিঙ্গ : পুৰুষ		
280	EMX0168567	ফটো উপলব্ধ	281	DCS5441543	ফটো উপলব্ধ	282	DCS0206318	ফটো উপলব্ধ
নাম : সুফ ৰানা বেগম পিতাৰ নাম: আব্দুল মালিক ঘৰ নং : 59ক বয়স : 22 লিঙ্গ : মহিলা			নাম : আব্দুল কাদিৰ পিতাৰ নাম: আকল মিয়া ঘৰ নং : ৫৯ক বয়স : 32 লিঙ্গ : পুৰুষ			নাম : আফৰোজা বেগম স্বামীৰ নাম: আব্দুল কাদিৰ ঘৰ নং : ৫৯ক বয়স : 30 লিঙ্গ : মহিলা		
283	DCS0206029	ফটো উপলব্ধ	284	DCS0409169	ফটো উপলব্ধ	285	DCS5436271	ফটো উপলব্ধ
নাম : আব্দুল মলিক পিতাৰ নাম: হকৈ মিঞা ঘৰ নং : ৫৯খ বয়স : 42 লিঙ্গ : পুৰুষ			নাম : তছলিমা বেগম পিতাৰ নাম: আকল মিয়া ঘৰ নং : ৫৯খ বয়স : 34 লিঙ্গ : মহিলা			নাম : হাৰতুন নেছা স্বামীৰ নাম: মাকৈ মিঞা ঘৰ নং : ৬০ বয়স : 65 লিঙ্গ : মহিলা		
# 286	DCS5440937	ফটো উপলব্ধ	287	DCS2124358	ফটো উপলব্ধ	288	DCS5436282	ফটো উপলব্ধ
নাম : আনোৱাৰ হুছেইন পিতাৰ নাম: মাকৈ মিয়া ঘৰ নং : ৬০ বয়স : 36 লিঙ্গ : পুৰুষ			নাম : আলচুমা বেগম স্বামীৰ নাম: আনোৱাৰ হুছেইন ঘৰ নং : ৬০ বয়স : 29 লিঙ্গ : মহিলা			নাম : আফতাৰ হুছেইন পিতাৰ নাম: মাকৈ মিঞা ঘৰ নং : ৬০ক বয়স : 40 লিঙ্গ : পুৰুষ		
289	DCS5441781	ফটো উপলব্ধ	290	DCS1477520	ফটো উপলব্ধ	291	DCS1592088	ফটো উপলব্ধ
নাম : আফিয়া খাতুন স্বামীৰ নাম: আফতাৰ হুছেইন ঘৰ নং : ৬০ক বয়স : 32 লিঙ্গ : মহিলা			নাম : চুলতানা বেগম স্বামীৰ নাম: হাচিম আলী ঘৰ নং : ৬১ বয়স : 26 লিঙ্গ : মহিলা			নাম : হাচিম আলী পিতাৰ নাম: ৰফিক উদ্দিন ঘৰ নং : ৬১ বয়স : 26 লিঙ্গ : পুৰুষ		
292	DCS1478213	ফটো উপলব্ধ	293	EMX0063529	ফটো উপলব্ধ	294	DCS6314009	ফটো উপলব্ধ
নাম : হুছেইন আহমেদ পিতাৰ নাম: ৰফিক উদ্দিন ঘৰ নং : ৬২ বয়স : 28 লিঙ্গ : পুৰুষ			নাম : হামিদা বেগম স্বামীৰ নাম: হুছেইন আহমেদ ঘৰ নং : ৬২ বয়স : 25 লিঙ্গ : মহিলা			নাম : মনিকা বেগম স্বামীৰ নাম: আব্দুল হালিম ঘৰ নং : 63 বয়স : 38 লিঙ্গ : মহিলা		
295	DCS6270581	ফটো উপলব্ধ	S 296	DCS5436362	ফটো উপলব্ধ	S2 297	DCS5436373	ফটো উপলব্ধ
নাম : ইকবাল হুছেইন পিতাৰ নাম: আব্দুল হক ঘৰ নং : 63 বয়স : 22 লিঙ্গ : পুৰুষ			নাম : আলা উদ্দিন পিতাৰ নাম: আব্দুল গনি ঘৰ নং : ৬৪ বয়স : 65 লিঙ্গ : পুৰুষ			নাম : ছাফিয়া খাতুন স্বামীৰ নাম: আলা উদ্দিন ঘৰ নং : ৬৪ বয়স : 55 লিঙ্গ : মহিলা		
S2 298	DCS5436384	ফটো উপলব্ধ	S2 299	DCS5441872	ফটো উপলব্ধ	S2 300	DCS0565440	ফটো উপলব্ধ
নাম : শুকুৰ আলী পিতাৰ নাম: আলী উদ্দিন ঘৰ নং : ৬৪ বয়স : 37 লিঙ্গ : পুৰুষ			নাম : মনোৱাৰা বেগম স্বামীৰ নাম: শুকুৰ আলী ঘৰ নং : ৬৪ বয়স : 35 লিঙ্গ : মহিলা			নাম : আচমত আলী পিতাৰ নাম: আলী উদ্দিন ঘৰ নং : ৬৪ বয়স : 26 লিঙ্গ : পুৰুষ		



301	DCS5436395	ফটো উপলব্ধ	302	DCS5441350	ফটো উপলব্ধ	303	DCS5436420	ফটো উপলব্ধ
নাম : আলিম উদ্দিন পিতাৰ নাম: ইলাস আলি ঘৰ নং : ৬৫ বয়স : 52 লিঙ্গ : পুৰুষ			নাম : হাজিৰা খাতুন স্বামীৰ নাম: আলিম উদ্দিন ঘৰ নং : ৬৫ বয়স : 44 লিঙ্গ : মহিলা			নাম : ছাহেৰা খাতুন স্বামীৰ নাম: আব্দুল হাসিম ঘৰ নং : ৬৬ বয়স : 69 লিঙ্গ : মহিলা		
304	DCS5436431	ফটো উপলব্ধ	305	DCS5441850	ফটো উপলব্ধ	306	DCS0654061	ফটো উপলব্ধ
নাম : আবদুল সহিদ পিতাৰ নাম: আব্দুল হাসিম ঘৰ নং : ৬৬ বয়স : 47 লিঙ্গ : পুৰুষ			নাম : সুৰজানা বেগম স্বামীৰ নাম: আব্দুল সহিদ ঘৰ নং : ৬৬ বয়স : 38 লিঙ্গ : মহিলা			নাম : বাজিব উদ্দিন পিতাৰ নাম: জালাল উদ্দিন ঘৰ নং : ৬৬ বয়স : 26 লিঙ্গ : পুৰুষ		
307	DCS1587492	ফটো উপলব্ধ	308	DCS5436475	ফটো উপলব্ধ	309	DCS5436486	ফটো উপলব্ধ
নাম : হাজিব উদ্দিন পিতাৰ নাম: জালাল উদ্দিন ঘৰ নং : ৬৬ বয়স : 24 লিঙ্গ : পুৰুষ			নাম : বুহুল আমিন পিতাৰ নাম: সুলতান আলী ঘৰ নং : ৬৭ বয়স : 80 লিঙ্গ : পুৰুষ			নাম : সূৰ্য্য ভানু স্বামীৰ নাম: বুহুল আমিন ঘৰ নং : ৬৭ বয়স : 63 লিঙ্গ : মহিলা		
#2 310	DCS0217448	ফটো উপলব্ধ	#2 311	DCS5436500	ফটো উপলব্ধ	#2 312	DCS5436511	ফটো উপলব্ধ
নাম : ফৰিদা খাতুন স্বামীৰ নাম: ইমান হুছেইন ঘৰ নং : 67 গ বয়স : 40 লিঙ্গ : মহিলা			নাম : নূৰ হুছেইন পিতাৰ নাম: বুহুল আমিন ঘৰ নং : 67 গ বয়স : 40 লিঙ্গ : পুৰুষ			নাম : ইমান হুছেইন পিতাৰ নাম: বুহুল আমিন ঘৰ নং : 67 গ বয়স : 37 লিঙ্গ : পুৰুষ		
313	DCS5441532	ফটো উপলব্ধ	#2 314	DCS5436522	ফটো উপলব্ধ	#2 315	DCS0174813	ফটো উপলব্ধ
নাম : বিল্লাল উদ্দিন পিতাৰ নাম: বুহুল আমিন ঘৰ নং : ৬৭ বয়স : 35 লিঙ্গ : পুৰুষ			নাম : আকমল হুছেইন পিতাৰ নাম: বুহুল আমিন ঘৰ নং : 67 গ বয়স : 35 লিঙ্গ : পুৰুষ			নাম : মাচুমা বেগম স্বামীৰ নাম: নূৰ হুসেন ঘৰ নং : 67 গ বয়স : 31 লিঙ্গ : মহিলা		
316	DCS0177394	ফটো উপলব্ধ	317	DCS0650507	ফটো উপলব্ধ	#2 318	EMX0108225	ফটো উপলব্ধ
নাম : দিলৱাৰ হুছেইন পিতাৰ নাম: বুহুল আমিন ঘৰ নং : ৬৭ বয়স : 29 লিঙ্গ : পুৰুষ			নাম : জফৰা বেগম স্বামীৰ নাম: দিলোৱাৰ হুছেইন ঘৰ নং : ৬৭ বয়স : 26 লিঙ্গ : মহিলা			নাম : ইয়াছমিনা বেগম স্বামীৰ নাম: মো বিল্লাল উদ্দিন ঘৰ নং : 67 গ বয়স : 21 লিঙ্গ : মহিলা		
319	DCS5436497	ফটো উপলব্ধ	320	DCS5441861	ফটো উপলব্ধ	321	DCS5436533	ফটো উপলব্ধ
নাম : জাকিৰ হুছেইন পিতাৰ নাম: বুহুল আমিন ঘৰ নং : ৬৭ক বয়স : 45 লিঙ্গ : পুৰুষ			নাম : মাজিনা বেগম অন্যান্য: জাকিৰ হুছেইন ঘৰ নং : ৬৭ক বয়স : 34 লিঙ্গ : মহিলা			নাম : নূৰুল ইছলাম পিতাৰ নাম: সুলতান আলী ঘৰ নং : ৬৮ বয়স : 75 লিঙ্গ : পুৰুষ		
S2 322	DCS5436544	ফটো উপলব্ধ	323	EMX0121103	ফটো উপলব্ধ	324	DCS0216598	ফটো উপলব্ধ
নাম : জমিলা খাতুন স্বামীৰ নাম: নূৰুল ইছলাম ঘৰ নং : ৬৮ বয়স : 60 লিঙ্গ : মহিলা			নাম : চুলতানা বেগম স্বামীৰ নাম: আব্দুল কাদিৰ ঘৰ নং : 68 বয়স : 35 লিঙ্গ : মহিলা			নাম : ছাহেনাৰা বেগম স্বামীৰ নাম: আব্দুল বসিদ ঘৰ নং : ৬৮ বয়স : 31 লিঙ্গ : মহিলা		
325	DCS0598771	ফটো উপলব্ধ	#2 326	DCS0645408	ফটো উপলব্ধ	327	DCS5436555	ফটো উপলব্ধ
নাম : বেচমিনা বেগম স্বামীৰ নাম: আব্দুল জলিল ঘৰ নং : ৬৮ বয়স : 26 লিঙ্গ : মহিলা			নাম : আচমিনা বেগম স্বামীৰ নাম: আকমল হুছেইন ঘৰ নং : 67 গ বয়স : 25 লিঙ্গ : মহিলা			নাম : আব্দুল বহিম পিতাৰ নাম: নূৰুল ইছলাম ঘৰ নং : 68ক বয়স : 41 লিঙ্গ : পুৰুষ		
328	DCS5436566	ফটো উপলব্ধ	329	DCS5436577	ফটো উপলব্ধ	330	DCS5441554	ফটো উপলব্ধ
নাম : আব্দুল জলিল পিতাৰ নাম: নূৰুল ইছলাম ঘৰ নং : 68 গ বয়স : 39 লিঙ্গ : পুৰুষ			নাম : আব্দুল বসিদ পিতাৰ নাম: নূৰুল ইছলাম ঘৰ নং : 68 গ বয়স : 34 লিঙ্গ : পুৰুষ			নাম : আব্দুল কাদিৰ পিতাৰ নাম: নূৰুল ইছলাম ঘৰ নং : 68 গ বয়স : 31 লিঙ্গ : পুৰুষ		



331 নাম : আব্দুল মুমিন পিতাৰ নাম: নুৰুল ইছলাম ঘৰ নং : 68 বয়স : 29 লিঙ্গ : পুৰুষ	DCS0168740 ফটো উপলব্ধ	332 নাম : ফজল আহমেদ পিতাৰ নাম: নাজিম উদ্দিন ঘৰ নং : 69 বয়স : 67 লিঙ্গ : পুৰুষ	DCS5436588 ফটো উপলব্ধ	333 নাম : বেজীয়া খাতুন স্বামীৰ নাম: ফজল আহমেদ ঘৰ নং : 69 বয়স : 60 লিঙ্গ : মহিলা	DCS5436599 ফটো উপলব্ধ
334 নাম : মো নিজাম উদ্দিন পিতাৰ নাম: মহাম্মদ ফজল আহমেদ ঘৰ নং : 69 বয়স : 30 লিঙ্গ : পুৰুষ	DCS0217406 ফটো উপলব্ধ	335 নাম : মোঃ চাহজাহান উদ্দিন পিতাৰ নাম: মোঃ ফজল আহমেদ ঘৰ নং : 69 বয়স : 28 লিঙ্গ : পুৰুষ	DCS0562454 ফটো উপলব্ধ	336 নাম : হাচিনা বেগম পিতাৰ নাম: ফজল আহমেদ ঘৰ নং : 69 বয়স : 28 লিঙ্গ : মহিলা	DCS0673251 ফটো উপলব্ধ
337 নাম : ইয়াছমিনা বেগম স্বামীৰ নাম: আবুল কাসিম ঘৰ নং : 69 বয়স : 31 লিঙ্গ : মহিলা	EMX0073908 ফটো উপলব্ধ	# 338 নাম : আবুল কাসিম পিতাৰ নাম: ফজল আহমেদ ঘৰ নং : 69 বয়স : 37 লিঙ্গ : মহিলা	DCS5436602 ফটো উপলব্ধ	# 339 নাম : ইলিয়াছ আলী পিতাৰ নাম: আব্দুল বৰ ঘৰ নং : 90 বয়স : 63 লিঙ্গ : পুৰুষ	DCS5436613 ফটো উপলব্ধ
# 340 নাম : খুদেজা খাতুন স্বামীৰ নাম: ইলিয়াছ আলী ঘৰ নং : 90 বয়স : 55 লিঙ্গ : মহিলা	DCS5436624 ফটো উপলব্ধ	341 নাম : বিল্লাল আলী পিতাৰ নাম: ইলিয়াছ আলী ঘৰ নং : 90 বয়স : 38 লিঙ্গ : পুৰুষ	DCS5436635 ফটো উপলব্ধ	342 নাম : তৈয়বুৰ বহমান পিতাৰ নাম: ইলিয়াছ আলী ঘৰ নং : 90 বয়স : 26 লিঙ্গ : পুৰুষ	DCS0562421 ফটো উপলব্ধ
# 343 নাম : ছামচুন নেহাৰ স্বামীৰ নাম: বিল্লাল আলী ঘৰ নং : 90 বয়স : 24 লিঙ্গ : মহিলা	DCS0661231 ফটো উপলব্ধ	344 নাম : আৰিফা বেগম পিতাৰ নাম: ইলিয়াছ আলী ঘৰ নং : 70 বয়স : 21 লিঙ্গ : মহিলা	EMX0011635 ফটো উপলব্ধ	345 নাম : নুৰুল আমিন পিতাৰ নাম: ইমছ মিঞা ঘৰ নং : 91 বয়স : 67 লিঙ্গ : পুৰুষ	DCS5436646 ফটো উপলব্ধ
346 নাম : আফিয়া বেগম স্বামীৰ নাম: নুৰুল আমিন ঘৰ নং : 91 বয়স : 57 লিঙ্গ : মহিলা	DCS5436657 ফটো উপলব্ধ	347 নাম : আমিৰ হুছেইন পিতাৰ নাম: নুৰুল আমিন ঘৰ নং : 91 বয়স : 35 লিঙ্গ : পুৰুষ	DCS2059930 ফটো উপলব্ধ	348 নাম : নাজিৰ হুছেইন পিতাৰ নাম: নুৰুল আমিন ঘৰ নং : 91 বয়স : 32 লিঙ্গ : পুৰুষ	DCS2059941 ফটো উপলব্ধ
349 নাম : চমিৰন বেগম স্বামীৰ নাম: আমিৰ হুছেইন ঘৰ নং : 91 বয়স : 31 লিঙ্গ : মহিলা	DCS0419515 ফটো উপলব্ধ	350 নাম : ইকবাল হুছেইন পিতাৰ নাম: নুৰুল আমিন ঘৰ নং : 91 বয়স : 30 লিঙ্গ : পুৰুষ	DCS2059952 ফটো উপলব্ধ	351 নাম : নাজমা বেগম স্বামীৰ নাম: ইকবাল হুছেইন ঘৰ নং : 91 বয়স : 25 লিঙ্গ : মহিলা	DCS0563999 ফটো উপলব্ধ
352 নাম : নাজিম হুছেইন পিতাৰ নাম: নুৰুল আমিন ঘৰ নং : 71 বয়স : 21 লিঙ্গ : পুৰুষ	EMX0085829 ফটো উপলব্ধ	353 নাম : মাৰজিনা বেগম পিতাৰ নাম: নুৰুল আমিন ঘৰ নং : 71 বয়স : 36 লিঙ্গ : মহিলা	DCS2124176 ফটো উপলব্ধ	354 নাম : আফিয়া বেগম স্বামীৰ নাম: হাবিব উদ্দিন ঘৰ নং : 92 বয়স : 62 লিঙ্গ : মহিলা	DCS5436679 ফটো উপলব্ধ
355 নাম : আলা উদ্দিন পিতাৰ নাম: হাবিব উদ্দিন ঘৰ নং : 92 বয়স : 41 লিঙ্গ : পুৰুষ	DCS5436691 ফটো উপলব্ধ	356 নাম : জহিৰ উদ্দিন পিতাৰ নাম: হাবিব উদ্দিন ঘৰ নং : 92 বয়স : 30 লিঙ্গ : পুৰুষ	DCS0243006 ফটো উপলব্ধ	357 নাম : ছমিৰ উদ্দিন পিতাৰ নাম: হাবিব উদ্দিন ঘৰ নং : 92 বয়স : 25 লিঙ্গ : পুৰুষ	DCS0649814 ফটো উপলব্ধ
358 নাম : মইন উদ্দিন পিতাৰ নাম: হাবিব উদ্দিন ঘৰ নং : 92 বয়স : 45 লিঙ্গ : পুৰুষ	DCS5436680 ফটো উপলব্ধ	359 নাম : সাইনাৰা বেগম পিতাৰ নাম: ছিৰাজ উদ্দিন ঘৰ নং : 92 বয়স : 38 লিঙ্গ : মহিলা	DCS5437092 ফটো উপলব্ধ	360 নাম : জালাল উদ্দিন পিতাৰ নাম: হাবিব উদ্দিন ঘৰ নং : 92 বয়স : 35 লিঙ্গ : পুৰুষ	DCS5436704 ফটো উপলব্ধ



361 নাম : লিলী বেগম স্বামীৰ নাম: জালাল উদ্দিন ঘৰ নং : ৭২খ বয়স : 29 লিঙ্গ : মহিলা	DCS0420497 ফটো উপলব্ধ	362 নাম : মোহম্মদ আব্দুল হুমাণ পিতাৰ নাম: আব্দুছ শুক্কৰ ঘৰ নং : ৭৩ বয়স : 26 লিঙ্গ : পুৰুষ	DCS0660084 ফটো উপলব্ধ	363 নাম : স্বৰসতী দাস স্বামীৰ নাম: বিশেশ্বৰ দাস ঘৰ নং : ৭৪ বয়স : 67 লিঙ্গ : মহিলা	DCS5436760 ফটো উপলব্ধ
364 নাম : সিজু দাস পিতাৰ নাম: বিশেশ্বৰ দাস ঘৰ নং : ৭৪ বয়স : 41 লিঙ্গ : পুৰুষ	DCS5436793 ফটো উপলব্ধ	365 নাম : সন্জিত দাস পিতাৰ নাম: বিশেশ্বৰ দাস ঘৰ নং : ৭৪ বয়স : 39 লিঙ্গ : পুৰুষ	DCS5436806 ফটো উপলব্ধ	366 নাম : কৃষ্ণ দাস পিতাৰ নাম: বিশেশ্বৰ দাস ঘৰ নং : ৭৪ক বয়স : 47 লিঙ্গ : পুৰুষ	DCS5436771 ফটো উপলব্ধ
367 নাম : দিপীকা দাস স্বামীৰ নাম: কৃষ্ণ দাস ঘৰ নং : ৭৪ক বয়স : 35 লিঙ্গ : মহিলা	DCS5436817 ফটো উপলব্ধ	368 নাম : দিলীপ কুমাৰ দাস পিতাৰ নাম: মহেন্দ্ৰ কুমাৰ দাস ঘৰ নং : ৭৫ বয়স : 56 লিঙ্গ : পুৰুষ	DCS5436828 ফটো উপলব্ধ	369 নাম : সন্ধ্যা দাস স্বামীৰ নাম: দিলীপ কুমাৰ দাস ঘৰ নং : ৭৫ বয়স : 44 লিঙ্গ : মহিলা	DCS5436839 ফটো উপলব্ধ
370 নাম : বিকি দাস পিতাৰ নাম: দিলীপ দাস ঘৰ নং : ৭৫ বয়স : 25 লিঙ্গ : পুৰুষ	DCS0548461 ফটো উপলব্ধ	# 371 নাম : হাবিবা বেগম পিতাৰ নাম: আবু বক্কৰ ঘৰ নং : 75 বয়স : 20 লিঙ্গ : মহিলা	EMX0123273 ফটো উপলব্ধ	372 নাম : প্ৰদীপ দাস পিতাৰ নাম: মহেন্দ্ৰ কুমাৰ দাস ঘৰ নং : ৭৫ক বয়স : 41 লিঙ্গ : পুৰুষ	DCS5436851 ফটো উপলব্ধ
373 নাম : ললিতা দাস স্বামীৰ নাম: প্ৰদীপ দাস ঘৰ নং : ৭৫ক বয়স : 36 লিঙ্গ : মহিলা	DCS2124325 ফটো উপলব্ধ	374 নাম : জহুৰা খাতুন স্বামীৰ নাম: আজিজুল হক ঘৰ নং : ৭৭ বয়স : 67 লিঙ্গ : মহিলা	DCS5436908 ফটো উপলব্ধ	375 নাম : কামাল হুছেইন পিতাৰ নাম: আজিজুল ঘৰ নং : ৭৭ বয়স : 39 লিঙ্গ : পুৰুষ	DCS5436942 ফটো উপলব্ধ
376 নাম : মাচুমা খাতুন স্বামীৰ নাম: কামাল হুছেইন ঘৰ নং : ৭৭ বয়স : 29 লিঙ্গ : মহিলা	DCS0179671 ফটো উপলব্ধ	377 নাম : ইকবাল হুছেইন পিতাৰ নাম: আবুল হুছেইন ঘৰ নং : 77 (খ) বয়স : 19 লিঙ্গ : পুৰুষ	EMX0144378 ফটো উপলব্ধ	378 নাম : আনোৱাৰ হুছেইন পিতাৰ নাম: আজিজুল হক ঘৰ নং : ৭৭ক বয়স : 44 লিঙ্গ : পুৰুষ	DCS5436919 ফটো উপলব্ধ
379 নাম : কুলচুমা বেগম স্বামীৰ নাম: আনোৱাৰ হুছেইন ঘৰ নং : ৭৭ক বয়স : 32 লিঙ্গ : মহিলা	DCS5441623 ফটো উপলব্ধ	380 নাম : আবুল হুছেইন পিতাৰ নাম: আজিজুল হক ঘৰ নং : ৭৭খ বয়স : 41 লিঙ্গ : পুৰুষ	DCS5436920 ফটো উপলব্ধ	381 নাম : পাৰ্বিনা বেগম স্বামীৰ নাম: আবুল হুছেইন ঘৰ নং : ৭৭খ বয়স : 35 লিঙ্গ : মহিলা	DCS5436931 ফটো উপলব্ধ
382 নাম : মমিনা বেগম স্বামীৰ নাম: ওৱাতিৰ আলী ঘৰ নং : ৭৮ বয়স : 77 লিঙ্গ : মহিলা	DCS5436997 ফটো উপলব্ধ	383 নাম : আকলিচুৰ বহমান পিতাৰ নাম: ওৱাতিৰ আলী ঘৰ নং : ৭৮ বয়স : 44 লিঙ্গ : পুৰুষ	DCS5436975 ফটো উপলব্ধ	384 নাম : ফুলেছা বিবি স্বামীৰ নাম: আকলিচুৰ বহমান ঘৰ নং : ৭৮ বয়স : 39 লিঙ্গ : মহিলা	DCS5436986 ফটো উপলব্ধ
385 নাম : বিবল হুছেইন পিতাৰ নাম: আকলিচুৰ বহমান ঘৰ নং : ৭৮ বয়স : 27 লিঙ্গ : পুৰুষ	DCS0548396 ফটো উপলব্ধ	386 নাম : ইয়াছমিন ছুলতানা পিতাৰ নাম: আকলিচুৰ বহমান ঘৰ নং : 78 বয়স : 22 লিঙ্গ : মহিলা	EMX0084699 ফটো উপলব্ধ	387 নাম : ছাকিৰ হুছেইন পিতাৰ নাম: মকলিচুৰ বহমান ঘৰ নং : 78ক বয়স : 23 লিঙ্গ : পুৰুষ	DCS1754324 ফটো উপলব্ধ
#2 388 নাম : চাবিৰ হুছেইন পিতাৰ নাম: মকলিচুৰ বহমান ঘৰ নং : ৭৮গ বয়স : 26 লিঙ্গ : পুৰুষ	DCS0332064 ফটো উপলব্ধ	#2 389 নাম : হুচনাৰা বেগম স্বামীৰ নাম: জাকিৰ হুছেইন ঘৰ নং : ৭৮খ বয়স : 24 লিঙ্গ : মহিলা	DCS0678664 ফটো উপলব্ধ	390 নাম : মকলিচুৰ বহমান পিতাৰ নাম: ওৱাতিৰ আলী ঘৰ নং : ৭৮ক বয়স : 60 লিঙ্গ : পুৰুষ	DCS5436953 ফটো উপলব্ধ



#2 391 নাম : জাকিৰ হুছেইন পিতাৰ নাম: মকলিচুৰ বহমান ঘৰ নং : ৭৮খ বয়স : 27 লিঙ্গ : পুৰুষ	DCS0177444 ফটো উপলব্ধ	S2 392 নাম : জমিলা খাতুন স্বামীৰ নাম: সৰবত আলী ঘৰ নং : ৭৯ বয়স : 82 লিঙ্গ : মহিলা	DCS5437003 ফটো উপলব্ধ	393 নাম : নূৰ হুছেইন পিতাৰ নাম: সৰবত আলী ঘৰ নং : ৭৯ বয়স : 39 লিঙ্গ : পুৰুষ	DCS5437058 ফটো উপলব্ধ
394 নাম : ফাতিমা বেগম স্বামীৰ নাম: নূৰ হুছেইন ঘৰ নং : ৭৯ বয়স : 37 লিঙ্গ : মহিলা	DCS5437069 ফটো উপলব্ধ	395 নাম : তইব্বত বহমান পিতাৰ নাম: বহমত আলী ঘৰ নং : ৭৯ বয়স : 23 লিঙ্গ : পুৰুষ	DCS0537886 ফটো উপলব্ধ	396 নাম : নিজাম উদ্দিন পিতাৰ নাম: কালা মিঞা ঘৰ নং : 79ক বয়স : 22 লিঙ্গ : পুৰুষ	EMX0071670 ফটো উপলব্ধ
397 নাম : মুজিবুৰ বহমান পিতাৰ নাম: বহমত আলী ঘৰ নং : 79খ বয়স : 21 লিঙ্গ : পুৰুষ	DCS6306096 ফটো উপলব্ধ	398 নাম : ফাতিমা বেগম স্বামীৰ নাম: জিয়াবুৰ ইছলাম ঘৰ নং : 79গ বয়স : 27 লিঙ্গ : মহিলা	DCS6302541 ফটো উপলব্ধ	399 নাম : জিয়াবুৰ ইছলাম পিতাৰ নাম: মো বহমত আলী ঘৰ নং : 79গ বয়স : 25 লিঙ্গ : পুৰুষ	DCS0547877 ফটো উপলব্ধ
400 নাম : কালা মিঞা পিতাৰ নাম: সৰবত আলী ঘৰ নং : ৭৯ক বয়স : 57 লিঙ্গ : পুৰুষ	DCS5437014 ফটো উপলব্ধ	401 নাম : হাজিৰা বিবি স্বামীৰ নাম: কালা মিঞা ঘৰ নং : ৭৯ক বয়স : 42 লিঙ্গ : মহিলা	DCS5437025 ফটো উপলব্ধ	402 নাম : বহমত আলী পিতাৰ নাম: সৰবত আলী ঘৰ নং : ৭৯খ বয়স : 52 লিঙ্গ : পুৰুষ	DCS5437036 ফটো উপলব্ধ
403 নাম : ফাতিমা বেগম স্বামীৰ নাম: বহমত আলী ঘৰ নং : ৭৯খ বয়স : 42 লিঙ্গ : মহিলা	DCS5437047 ফটো উপলব্ধ	# 404 নাম : খৰফুল নেছা স্বামীৰ নাম: সিৰাজ উদ্দিন ঘৰ নং : ৮০ বয়স : 72 লিঙ্গ : মহিলা	DCS5437070 ফটো উপলব্ধ	405 নাম : বিলাল হুছেইন পিতাৰ নাম: সিৰাজ উদ্দিন ঘৰ নং : ৮০ বয়স : 36 লিঙ্গ : পুৰুষ	DCS5437081 ফটো উপলব্ধ
406 নাম : আছমা বেগম স্বামীৰ নাম: আনোৱাৰ হুছেইন ঘৰ নং : ৮০ বয়স : 33 লিঙ্গ : মহিলা	DCS0340836 ফটো উপলব্ধ	407 নাম : আনোৱাৰ হুছেইন পিতাৰ নাম: সিৰাজ উদ্দিন ঘৰ নং : ৮০ বয়স : 31 লিঙ্গ : পুৰুষ	DCS2124563 ফটো উপলব্ধ	408 নাম : নাজিম উদ্দিন পিতাৰ নাম: জামিৰ উদ্দিন ঘৰ নং : ৮১ বয়স : 47 লিঙ্গ : পুৰুষ	DCS5437105 ফটো উপলব্ধ
409 নাম : ফাতমা বেগম স্বামীৰ নাম: নাজিম উদ্দিন ঘৰ নং : ৮১ বয়স : 41 লিঙ্গ : মহিলা	DCS5437116 ফটো উপলব্ধ	410 নাম : একলাছ উদ্দিন পিতাৰ নাম: নাজিম উদ্দিন ঘৰ নং : ৮১ বয়স : 27 লিঙ্গ : পুৰুষ	DCS0175950 ফটো উপলব্ধ	411 নাম : নাজিয়া চুলতানা স্বামীৰ নাম: একলাছ উদ্দিন ঘৰ নং : ৮১ বয়স : 24 লিঙ্গ : মহিলা	DCS0661504 ফটো উপলব্ধ
412 নাম : বাহুল উদ্দিন পিতাৰ নাম: নাজিম উদ্দিন ঘৰ নং : 81 বয়স : 20 লিঙ্গ : পুৰুষ	EMX0072223 ফটো উপলব্ধ	413 নাম : মহঃ জিয়াব উদ্দিন পিতাৰ নাম: নাজিম উদ্দিন ঘৰ নং : 81ক বয়স : 24 লিঙ্গ : পুৰুষ	DCS0525477 ফটো উপলব্ধ	414 নাম : নাজিম চুলতানা স্বামীৰ নাম: জিয়াব উদ্দিন ঘৰ নং : 81ক বয়স : 21 লিঙ্গ : মহিলা	EMX0072355 ফটো উপলব্ধ
415 নাম : আব্দুল হামিদ পিতাৰ নাম: হাজিৰা আলী ঘৰ নং : ৮২ বয়স : 67 লিঙ্গ : পুৰুষ	DCS5437138 ফটো উপলব্ধ	416 নাম : আব্দুল বহিম পিতাৰ নাম: আব্দুল হামিদ ঘৰ নং : ৮২ বয়স : 37 লিঙ্গ : পুৰুষ	DCS5437150 ফটো উপলব্ধ	417 নাম : ছাহেৰা বেগম স্বামীৰ নাম: আব্দুল বহিম ঘৰ নং : ৮২ বয়স : 36 লিঙ্গ : মহিলা	DCS2124290 ফটো উপলব্ধ
418 নাম : আব্দুল কদুছ পিতাৰ নাম: আব্দুল হামিদ ঘৰ নং : ৮২ বয়স : 31 লিঙ্গ : পুৰুষ	DCS2059929 ফটো উপলব্ধ	419 নাম : আব্দুল বহমান পিতাৰ নাম: আব্দুল হামিদ ঘৰ নং : ৮২ বয়স : 29 লিঙ্গ : পুৰুষ	DCS2124405 ফটো উপলব্ধ	420 নাম : আব্দুল হান্নান পিতাৰ নাম: আব্দুল হামিদ ঘৰ নং : ৮২ বয়স : 26 লিঙ্গ : পুৰুষ	DCS0553511 ফটো উপলব্ধ



421	DCS0661132	ফটো উপলব্ধ	422	EMX0172429	ফটো উপলব্ধ	423	DCS5437207	ফটো উপলব্ধ
নাম : শ্বাহেনাজ বেগম স্বামীৰ নাম : আব্দুল মল্লান ঘৰ নং : 82 বয়স : 24 লিঙ্গ : মহিলা			নাম : বেজুৱানা বেগম স্বামীৰ নাম : আব্দুল কুদ্দুছ ঘৰ নং : 82 ক বয়স : 20 লিঙ্গ : মহিলা			নাম : সফৰজান বেগম স্বামীৰ নাম : ইলাই মিঞা ঘৰ নং : ৮৩ বয়স : 45 লিঙ্গ : মহিলা		
424	DCS5437229	ফটো উপলব্ধ	425	DCS5437230	ফটো উপলব্ধ	426	DCS5441156	ফটো উপলব্ধ
নাম : ফেয়াৰুন নেছা স্বামীৰ নাম : শুকুৰ আলী ঘৰ নং : ৮৩ বয়স : 37 লিঙ্গ : মহিলা			নাম : ফাৰুক আহমেদ পিতাৰ নাম : মতন মিঞা ঘৰ নং : ৮৩ বয়স : 37 লিঙ্গ : পুৰুষ			নাম : ছাহেবা বেগম স্বামীৰ নাম : ফাৰুক আহমদ ঘৰ নং : ৮৩ বয়স : 34 লিঙ্গ : মহিলা		
427	DCS0561993	ফটো উপলব্ধ	428	DCS1462530	ফটো উপলব্ধ	429	DCS5437218	ফটো উপলব্ধ
নাম : বুনা বেগম স্বামীৰ নাম : ফাৰুক আহমেদ ঘৰ নং : ৮৩ বয়স : 27 লিঙ্গ : মহিলা			নাম : বুকচানা বেগম পিতাৰ নাম : ইলাই মিঞা ঘৰ নং : ৮৩ বয়স : 23 লিঙ্গ : মহিলা			নাম : শুকুৰ আলী পিতাৰ নাম : মতন মিঞা ঘৰ নং : ৮৩ বয়স : 46 লিঙ্গ : পুৰুষ		
430	DCS5437194	ফটো উপলব্ধ	431	DCS5437241	ফটো উপলব্ধ	432	DCS5437252	ফটো উপলব্ধ
নাম : ইলাই মিঞা পিতাৰ নাম : মতন মিঞা ঘৰ নং : ৮৩খ বয়স : 50 লিঙ্গ : পুৰুষ			নাম : আব্দুল গফুৰ পিতাৰ নাম : আব্দুল সুবান ঘৰ নং : ৮৪ বয়স : 75 লিঙ্গ : পুৰুষ			নাম : ফাতিমা বেগম স্বামীৰ নাম : আব্দুল গফুৰ ঘৰ নং : ৮৪ বয়স : 52 লিঙ্গ : মহিলা		
433	DCS0168823	ফটো উপলব্ধ	434	DCS0661843	ফটো উপলব্ধ	435	DCS6314884	ফটো উপলব্ধ
নাম : আব্দুল কাদিৰ পিতাৰ নাম : আব্দুল গফুৰ ঘৰ নং : ৮৪ বয়স : 33 লিঙ্গ : পুৰুষ			নাম : ছাদিয়া বেগম স্বামীৰ নাম : আব্দুল কাদিৰ ঘৰ নং : ৮৪ বয়স : 26 লিঙ্গ : মহিলা			নাম : আব্দুল কৰিম পিতাৰ নাম : আব্দুল গফুৰ ঘৰ নং : ৮৪ বয়স : 21 লিঙ্গ : পুৰুষ		
436	EMX0096719	ফটো উপলব্ধ	437	DCS6271480	ফটো উপলব্ধ	438	DCS5437296	ফটো উপলব্ধ
নাম : আব্দুল ৰহিম পিতাৰ নাম : আব্দুল গফুৰ ঘৰ নং : 84 বয়স : 20 লিঙ্গ : পুৰুষ			নাম : খুদেজা বেগম পিতাৰ নাম : আব্দুল চাত্তাৰ ঘৰ নং : 84 ক বয়স : 24 লিঙ্গ : মহিলা			নাম : আব্দুল মতলিব পিতাৰ নাম : আব্দুল সুবান ঘৰ নং : ৮৪গ বয়স : 37 লিঙ্গ : পুৰুষ		
439	DCS2124267	ফটো উপলব্ধ	440	DCS5437263	ফটো উপলব্ধ	441	DCS5437274	ফটো উপলব্ধ
নাম : কৰিমা বেগম স্বামীৰ নাম : আব্দুল মতলিব ঘৰ নং : ৮৪গ বয়স : 31 লিঙ্গ : মহিলা			নাম : আব্দুল চাত্তাৰ পিতাৰ নাম : আব্দুল সুবান ঘৰ নং : ৮৪ক বয়স : 54 লিঙ্গ : পুৰুষ			নাম : মানিকজান বিবি স্বামীৰ নাম : আব্দুল চাত্তাৰ ঘৰ নং : ৮৪ক বয়স : 47 লিঙ্গ : মহিলা		
442	DCS0618652	ফটো উপলব্ধ	443	DCS5437285	ফটো উপলব্ধ	444	DCS5437309	ফটো উপলব্ধ
নাম : আমিৰ হুছেইন পিতাৰ নাম : আব্দুল চাত্তাৰ ঘৰ নং : ৮৪ক বয়স : 27 লিঙ্গ : পুৰুষ			নাম : আব্দুল নূৰ পিতাৰ নাম : আব্দুল সুবান ঘৰ নং : ৮৪খ বয়স : 42 লিঙ্গ : পুৰুষ			নাম : ৰাহেনা খাতুন স্বামীৰ নাম : আব্দুল নূৰ ঘৰ নং : ৮৪খ বয়স : 37 লিঙ্গ : মহিলা		
# 445	DCS7744618	ফটো উপলব্ধ	446	DCS0074427	ফটো উপলব্ধ	447	DCS0074609	ফটো উপলব্ধ
নাম : মুজিবুৰ ৰহমান পিতাৰ নাম : আব্দুল চাত্তাৰ ঘৰ নং : 85 বয়স : 55 লিঙ্গ : পুৰুষ			নাম : তফুৰা খাতুন স্বামীৰ নাম : মুজিবুৰ ৰহমান ঘৰ নং : 85 বয়স : 50 লিঙ্গ : মহিলা			নাম : নূৰ মহম্মদ পিতাৰ নাম : মুজিবুৰ ৰহমান ঘৰ নং : 85ক বয়স : 31 লিঙ্গ : পুৰুষ		
448	DCS0179804	ফটো উপলব্ধ	# 449	DCS0075069	ফটো উপলব্ধ	450	DCS0179812	ফটো উপলব্ধ
নাম : নাজিমা বেগম স্বামীৰ নাম : নূৰ মহম্মদ ঘৰ নং : 85 ক বয়স : 29 লিঙ্গ : মহিলা			নাম : আলম মহম্মদ পিতাৰ নাম : মুজিবুৰ ৰহমান ঘৰ নং : 86 বয়স : 30 লিঙ্গ : পুৰুষ			নাম : নাজিমা বেগম স্বামীৰ নাম : আলম মহম্মদ ঘৰ নং : 86 বয়স : 28 লিঙ্গ : মহিলা		



451 নাম : মনিৰা বেগম স্বামীৰ নাম: কালাম মহম্মদ ঘৰ নং : 86ক বয়স : 28 লিঙ্গ : মহিলা	DCS0179754 ফটো উপলব্ধ	452 নাম : কালাম মহম্মদ পিতাৰ নাম: মুজিবুৰ বহমান ঘৰ নং : 86ক বয়স : 29 লিঙ্গ : পুৰুষ	DCS0174383 ফটো উপলব্ধ	453 নাম : ছইদুল মহম্মদ পিতাৰ নাম: মুজিবুৰ বহমান ঘৰ নং : 86খ বয়স : 25 লিঙ্গ : পুৰুষ	DCS0548354 ফটো উপলব্ধ
454 নাম : আহমিনা বেগম স্বামীৰ নাম: ছইদুল মহম্মদ ঘৰ নং : ৮৬ খ বয়স : 23 লিঙ্গ : মহিলা	DCS1614197 ফটো উপলব্ধ	455 নাম : এলাচুন নেছা স্বামীৰ নাম: বুহুল আমিন ঘৰ নং : ৮৭ বয়স : 67 লিঙ্গ : মহিলা	DCS5437321 ফটো উপলব্ধ	#2 456 নাম : নাজিম উদ্দিন পিতাৰ নাম: বুহুল আমিন ঘৰ নং : ৮৭ বয়স : 35 লিঙ্গ : পুৰুষ	DCS5437343 ফটো উপলব্ধ
457 নাম : নাজিমা বেগম স্বামীৰ নাম: নাজিম উদ্দিন ঘৰ নং : ৮৭ বয়স : 33 লিঙ্গ : মহিলা	DCS5441189 ফটো উপলব্ধ	458 নাম : ফাইজুল ইছলাম পিতাৰ নাম: ছামচুল হক ঘৰ নং : 87ক বয়স : 21 লিঙ্গ : পুৰুষ	DCS6297931 ফটো উপলব্ধ	# 459 নাম : আফতাবন নেছা স্বামীৰ নাম: ছামচুল হক ঘৰ নং : ৮৭ক বয়স : 46 লিঙ্গ : মহিলা	DCS5441849 ফটো উপলব্ধ
460 নাম : বাহেনা বেগম অন্যান্য: ছামচুল হক ঘৰ নং : ৮৭ক বয়স : 31 লিঙ্গ : মহিলা	DCS2124143 ফটো উপলব্ধ	461 নাম : আব্দুল গুৰুৰ আলী পিতাৰ নাম: নবাব আলী ঘৰ নং : ৮৮ বয়স : 67 লিঙ্গ : পুৰুষ	DCS5437354 ফটো উপলব্ধ	462 নাম : আফিয়া বেগম স্বামীৰ নাম: আব্দুল গুৰুৰ আলী ঘৰ নং : ৮৮ বয়স : 52 লিঙ্গ : মহিলা	DCS5437365 ফটো উপলব্ধ
463 নাম : হবিবুৰ বহমান পিতাৰ নাম: আব্দুল গুৰুৰ আলী ঘৰ নং : ৮৮ বয়স : 31 লিঙ্গ : পুৰুষ	DCS0168443 ফটো উপলব্ধ	464 নাম : মুজিবুৰ বহমান পিতাৰ নাম: আব্দুল গুৰুৰ আলী ঘৰ নং : ৮৮ বয়স : 25 লিঙ্গ : পুৰুষ	DCS0618611 ফটো উপলব্ধ	465 নাম : জিয়াবুৰ বহমান পিতাৰ নাম: আব্দুল গুৰুৰ আলী ঘৰ নং : ৮৮ বয়স : 24 লিঙ্গ : পুৰুষ	DCS1473883 ফটো উপলব্ধ
466 নাম : তৰুন মেছ পিতাৰ নাম: ভূমিধৰ মেছ ঘৰ নং : ৮৯ বয়স : 57 লিঙ্গ : পুৰুষ	DCS5437376 ফটো উপলব্ধ	467 নাম : পুতলী মেছ স্বামীৰ নাম: তৰুন মেছ ঘৰ নং : ৮৯ বয়স : 48 লিঙ্গ : মহিলা	DCS5437387 ফটো উপলব্ধ	468 নাম : প্ৰাঞ্জল মেছ পিতাৰ নাম: তৰুণ মেছ ঘৰ নং : ৮৯ বয়স : 28 লিঙ্গ : পুৰুষ	DCS0239087 ফটো উপলব্ধ
469 নাম : পুলক মেছ পিতাৰ নাম: তৰুন মেছ ঘৰ নং : ৮৯ বয়স : 26 লিঙ্গ : পুৰুষ	DCS0175943 ফটো উপলব্ধ	470 নাম : পূজা মেছ পিতাৰ নাম: তৰুণ মেছ ঘৰ নং : ৮৯ বয়স : 24 লিঙ্গ : মহিলা	DCS0660126 ফটো উপলব্ধ	# 471 নাম : বদৰ জামান পিতাৰ নাম: আব্দুল হামিদ ঘৰ নং : 90 বয়স : 40 লিঙ্গ : পুৰুষ	DCS5839667 ফটো উপলব্ধ
472 নাম : ছালমা বেগম স্বামীৰ নাম: বদৰুজ্জামান . ঘৰ নং : 90 বয়স : 34 লিঙ্গ : মহিলা	DCS5844086 ফটো উপলব্ধ	S2 473 নাম : সুমেশ্বৰ মেছ পিতাৰ নাম: ভূমিধৰ মেছ ঘৰ নং : ৯২ বয়স : 79 লিঙ্গ : পুৰুষ	DCS5437412 ফটো উপলব্ধ	S2 474 নাম : বসমাই মেছ স্বামীৰ নাম: সুমেশ্বৰ মেছ ঘৰ নং : ৯২ বয়স : 72 লিঙ্গ : মহিলা	DCS5437423 ফটো উপলব্ধ
475 নাম : মানব মেছ পিতাৰ নাম: সোমেশ্বৰ মেছ ঘৰ নং : ৯২ বয়স : 46 লিঙ্গ : পুৰুষ	DCS5437434 ফটো উপলব্ধ	476 নাম : বঞ্জ মেছ পাতৰ পিতাৰ নাম: সোমেশ্বৰ মেছ ঘৰ নং : ৯২ বয়স : 44 লিঙ্গ : মহিলা	DCS5437478 ফটো উপলব্ধ	477 নাম : ৰূপা মেছ স্বামীৰ নাম: মানব মেছ ঘৰ নং : ৯২ বয়স : 37 লিঙ্গ : মহিলা	DCS5437489 ফটো উপলব্ধ
478 নাম : কৰণ মেছ পিতাৰ নাম: মানব মেছ ঘৰ নং : 92 বয়স : 19 লিঙ্গ : পুৰুষ	EMX0162354 ফটো উপলব্ধ	479 নাম : এলিজা বেগম স্বামীৰ নাম: আব্দুল আমিন ঘৰ নং : 92 (গ) বয়স : 19 লিঙ্গ : মহিলা	EMX0123281 ফটো উপলব্ধ	480 নাম : সৰবৰ স্বৰ্গেয়াৰী পিতাৰ নাম: গংগাধৰ স্বৰ্গেয়াৰী ঘৰ নং : ৯৩ বয়স : 55 লিঙ্গ : মহিলা	DCS5437525 ফটো উপলব্ধ



481 নাম : মিনা স্বৰ্গেয়াৰী স্বামীৰ নাম : সৰুবৰ স্বৰ্গেয়াৰী ঘৰ নং : ৯৩ বয়স : 47 লিঙ্গ : মহিলা	DCS5437536 ফটো উপলব্ধ	482 নাম : মনোৰমা স্বৰ্গেয়াৰী পিতাৰ নাম : সৰুবৰ স্বৰ্গেয়াৰী ঘৰ নং : ৯৩ বয়স : 27 লিঙ্গ : মহিলা	DCS0554147 ফটো উপলব্ধ	483 নাম : খগেন স্বৰ্গেয়াৰী পিতাৰ নাম : সৰুবৰ স্বৰ্গেয়াৰী ঘৰ নং : 93 বয়স : 22 লিঙ্গ : পুৰুষ	DCS1697465 ফটো উপলব্ধ
484 নাম : লম্বোদৰ স্বৰ্গেয়াৰী পিতাৰ নাম : হাবাং স্বৰ্গেয়াৰী ঘৰ নং : ৯৪ বয়স : 72 লিঙ্গ : পুৰুষ	DCS5437569 ফটো উপলব্ধ	485 নাম : জিলা স্বৰ্গেয়াৰী স্বামীৰ নাম : লম্বুধৰ স্বৰ্গেয়াৰী ঘৰ নং : ৯৪ বয়স : 52 লিঙ্গ : মহিলা	DCS5437570 ফটো উপলব্ধ	486 নাম : জিতু স্বৰ্গেয়াৰী পিতাৰ নাম : লম্বোদৰ স্বৰ্গেয়াৰী ঘৰ নং : ৯৪ বয়স : 49 লিঙ্গ : পুৰুষ	DCS5437581 ফটো উপলব্ধ
487 নাম : সৰলা স্বৰ্গেয়াৰী স্বামীৰ নাম : জিতু স্বৰ্গেয়াৰী ঘৰ নং : ৯৪ বয়স : 38 লিঙ্গ : মহিলা	DCS0175182 ফটো উপলব্ধ	488 নাম : বিদ্যাত স্বৰ্গেয়াৰী পিতাৰ নাম : লম্বোদৰ স্বৰ্গেয়াৰী ঘৰ নং : ৯৪ বয়স : 37 লিঙ্গ : পুৰুষ	DCS5437592 ফটো উপলব্ধ	# 489 নাম : মনমোহো স্বৰ্গেয়াৰী স্বামীৰ নাম : বিদ্যাত স্বৰ্গেয়াৰী ঘৰ নং : ৯৪ বয়স : 37 লিঙ্গ : মহিলা	DCS2124303 ফটো উপলব্ধ
490 নাম : সতেমাই স্বৰ্গেয়াৰী স্বামীৰ নাম : বৃকোদৰ স্বৰ্গেয়াৰী ঘৰ নং : ৯৫ বয়স : 67 লিঙ্গ : মহিলা	DCS5437605 ফটো উপলব্ধ	S2 491 নাম : বাজু স্বৰ্গেয়াৰী পিতাৰ নাম : বৃকোদৰ স্বৰ্গেয়াৰী ঘৰ নং : ৯৫ বয়স : 41 লিঙ্গ : পুৰুষ	DCS5437627 ফটো উপলব্ধ	492 নাম : বাজেশ স্বৰ্গেয়াৰী পিতাৰ নাম : বৃকোদৰ স্বৰ্গেয়াৰী ঘৰ নং : ৯৫ বয়স : 40 লিঙ্গ : পুৰুষ	DCS5437638 ফটো উপলব্ধ
493 নাম : সাৰথি স্বৰ্গেয়াৰী স্বামীৰ নাম : বাজেশ স্বৰ্গেয়াৰী ঘৰ নং : ৯৫ বয়স : 39 লিঙ্গ : মহিলা	DCS5437616 ফটো উপলব্ধ	494 নাম : গুনেমাই বসুমতাৰী স্বামীৰ নাম : বাৰেন বসুমতাৰী ঘৰ নং : ৯৬ বয়স : 55 লিঙ্গ : মহিলা	DCS5437650 ফটো উপলব্ধ	#2 495 নাম : অপল বসুমতাৰী পিতাৰ নাম : বাৰেন বসুমতাৰী ঘৰ নং : ৯৬ বয়স : 40 লিঙ্গ : পুৰুষ	DCS5437661 ফটো উপলব্ধ
S2 496 নাম : অনিমা বসুমতাৰী স্বামীৰ নাম : অপল বসুমতাৰী ঘৰ নং : ৯৬ বয়স : 37 লিঙ্গ : মহিলা	DCS5437672 ফটো উপলব্ধ	497 নাম : মনালিছা মেচ বসুমতাৰী স্বামীৰ নাম : উজ্জল বসুমতাৰী ঘৰ নং : ৯৬ বয়স : 23 লিঙ্গ : মহিলা	DCS1949940 ফটো উপলব্ধ	498 নাম : অৰ্জন বসুমতাৰী পিতাৰ নাম : উপল বসুমতাৰী ঘৰ নং : 97 বয়স : 20 লিঙ্গ : পুৰুষ	EMX0075671 ফটো উপলব্ধ
499 নাম : উজ্জল বসুমতাৰী পিতাৰ নাম : আপুল বসুমতাৰী ঘৰ নং : 97 বয়স : 24 লিঙ্গ : পুৰুষ	DCS1264332 ফটো উপলব্ধ	500 নাম : বাজেশ বড়ো পিতাৰ নাম : বলিন বড়ো ঘৰ নং : ৯৮ বয়স : 40 লিঙ্গ : মহিলা	DCS5437683 ফটো উপলব্ধ	501 নাম : উৰ্মিলা বড়ো স্বামীৰ নাম : বাজেশ বড়ো ঘৰ নং : ৯৮ বয়স : 35 লিঙ্গ : মহিলা	DCS5437694 ফটো উপলব্ধ
502 নাম : নিৰমলি বড়ো পিতাৰ নাম : বাজেশ বড়ো ঘৰ নং : ৯৮ বয়স : 25 লিঙ্গ : মহিলা	DCS0654574 ফটো উপলব্ধ	503 নাম : মানিক বড়ো পিতাৰ নাম : লংকেশ্বৰ বড়ো ঘৰ নং : ৯৯ বয়স : 47 লিঙ্গ : পুৰুষ	DCS5437707 ফটো উপলব্ধ	504 নাম : লগুনি বড়ো স্বামীৰ নাম : মানিক বড়ো ঘৰ নং : ৯৯ বয়স : 42 লিঙ্গ : মহিলা	DCS5437718 ফটো উপলব্ধ
505 নাম : বিদ্যা বড়ো পিতাৰ নাম : মানিক বড়ো ঘৰ নং : ৯৯ বয়স : 32 লিঙ্গ : পুৰুষ	DCS5440891 ফটো উপলব্ধ	506 নাম : মৰণ দাস পিতাৰ নাম : ভাৰত দাস ঘৰ নং : ১০০ বয়স : 60 লিঙ্গ : পুৰুষ	DCS5437729 ফটো উপলব্ধ	507 নাম : লক্ষীৰানী দাস স্বামীৰ নাম : মৰন দাস ঘৰ নং : ১০০ বয়স : 55 লিঙ্গ : মহিলা	DCS5437730 ফটো উপলব্ধ
508 নাম : বুৰ্মি দাস পিতাৰ নাম : মৰণ দাস ঘৰ নং : 100 বয়স : 31 লিঙ্গ : মহিলা	DCS0591149 ফটো উপলব্ধ	509 নাম : বাজিব দাস পিতাৰ নাম : মৰন দাস ঘৰ নং : 100 বয়স : 26 লিঙ্গ : পুৰুষ	DCS0591537 ফটো উপলব্ধ	510 নাম : অজয় দাস পিতাৰ নাম : মৰন দাস ঘৰ নং : 100 বয়স : 20 লিঙ্গ : পুৰুষ	EMX0071332 ফটো উপলব্ধ



511 নাম : জয় বৰদলৈ পিতাৰ নাম: লিবিং. বৰদলৈ ঘৰ নং : ১০০খ বয়স : 33 লিঙ্গ : পুৰুষ	DCS5440993 ফটো উপলব্ধ	512 নাম : মালা বৰদলৈ স্বামীৰ নাম: জয় বৰদলৈ ঘৰ নং : ১০০খ বয়স : 32 লিঙ্গ : মহিলা	DCS5441145 ফটো উপলব্ধ	513 নাম : মানসিং বৰদলৈ পিতাৰ নাম: লিবিং বৰদলৈ ঘৰ নং : ১০০ক বয়স : 53 লিঙ্গ : পুৰুষ	DCS5437741 ফটো উপলব্ধ
514 নাম : নবনিতা বৰদলৈ স্বামীৰ নাম: মানসিং বৰদলৈ ঘৰ নং : ১০০ক বয়স : 47 লিঙ্গ : মহিলা	DCS5437752 ফটো উপলব্ধ	515 নাম : বলিন বড়ো পিতাৰ নাম: লংকেশ্বৰ বড়ো ঘৰ নং : ১০১ বয়স : 61 লিঙ্গ : পুৰুষ	DCS5437763 ফটো উপলব্ধ	516 নাম : পুটকন বড়ো পিতাৰ নাম: বলিন বড়ো ঘৰ নং : ১০১ বয়স : 35 লিঙ্গ : পুৰুষ	DCS5437796 ফটো উপলব্ধ
# 517 নাম : পূজা বড়ো স্বামীৰ নাম: পুটকন বড়ো ঘৰ নং : ১০১ বয়স : 28 লিঙ্গ : মহিলা	DCS0604587 ফটো উপলব্ধ	518 নাম : বাসন্তী বড়ো স্বামীৰ নাম: প্ৰসন্ন বড়ো ঘৰ নং : ১০১ক বয়স : 39 লিঙ্গ : মহিলা	DCS2124256 ফটো উপলব্ধ	519 নাম : প্ৰসন্ন বড়ো পিতাৰ নাম: বলিন বড়ো ঘৰ নং : ১০১ক বয়স : 37 লিঙ্গ : পুৰুষ	DCS5437785 ফটো উপলব্ধ
520 নাম : অজিত বড়ো পিতাৰ নাম: লংকেশ্বৰ বড়ো ঘৰ নং : ১০২ বয়স : 47 লিঙ্গ : পুৰুষ	DCS5437810 ফটো উপলব্ধ	521 নাম : জিত্তি বড়ো স্বামীৰ নাম: অজিত বড়ো ঘৰ নং : 102 বয়স : 31 লিঙ্গ : মহিলা	EMX0070896 ফটো উপলব্ধ	522 নাম : বিৰচন স্বৰ্গেয়াৰী পিতাৰ নাম: হাবাং স্বৰ্গেয়াৰী ঘৰ নং : ১০৩ বয়স : 69 লিঙ্গ : পুৰুষ	DCS5437832 ফটো উপলব্ধ
S2 523 নাম : দিপালী স্বৰ্গেয়াৰী স্বামীৰ নাম: বিৰচন স্বৰ্গেয়াৰী ঘৰ নং : ১০৩ বয়স : 61 লিঙ্গ : মহিলা	DCS5437843 ফটো উপলব্ধ	524 নাম : নিতপল স্বৰ্গেয়াৰী পিতাৰ নাম: বিৰচন স্বৰ্গেয়াৰী ঘৰ নং : ১০৩ বয়স : 41 লিঙ্গ : পুৰুষ	DCS5437854 ফটো উপলব্ধ	525 নাম : জুনালী স্বৰ্গেয়াৰী স্বামীৰ নাম: নিতপল স্বৰ্গেয়াৰী স্বৰ্গেয়াৰী ঘৰ নং : ১০৩ বয়স : 34 লিঙ্গ : মহিলা	DCS5437865 ফটো উপলব্ধ
526 নাম : নিৰ্মল স্বৰ্গেয়াৰী পিতাৰ নাম: হাবাং স্বৰ্গেয়াৰী ঘৰ নং : ১০৪ বয়স : 52 লিঙ্গ : পুৰুষ	DCS5437876 ফটো উপলব্ধ	527 নাম : পূৰ্ণিমা স্বৰ্গেয়াৰী স্বামীৰ নাম: নিৰ্মল স্বৰ্গেয়াৰী ঘৰ নং : ১০৪ বয়স : 47 লিঙ্গ : মহিলা	DCS5437887 ফটো উপলব্ধ	528 নাম : ফনিভয়ন স্বৰ্গেয়াৰী পিতাৰ নাম: নিৰ্মল স্বৰ্গেয়াৰী ঘৰ নং : ১০৪ বয়স : 28 লিঙ্গ : পুৰুষ	DCS0262667 ফটো উপলব্ধ
529 নাম : অৰবিন্দ স্বৰ্গেয়াৰী পিতাৰ নাম: নিৰ্মল স্বৰ্গেয়াৰী ঘৰ নং : 104 বয়স : 20 লিঙ্গ : পুৰুষ	EMX0075697 ফটো উপলব্ধ	530 নাম : বথেশ্বৰী স্বৰ্গেয়াৰী স্বামীৰ নাম: বানেশ্বৰ স্বৰ্গেয়াৰী ঘৰ নং : ১০৫ বয়স : 68 লিঙ্গ : মহিলা	DCS5437912 ফটো উপলব্ধ	531 নাম : মৰমী স্বৰ্গেয়াৰী স্বামীৰ নাম: লক্ষ্মিন স্বৰ্গেয়াৰী ঘৰ নং : ১০৫ বয়স : 42 লিঙ্গ : মহিলা	DCS5437934 ফটো উপলব্ধ
532 নাম : বিহুটি স্বৰ্গেয়াৰী পিতাৰ নাম: বানেশ্বৰ স্বৰ্গেয়াৰী ঘৰ নং : ১০৫ বয়স : 40 লিঙ্গ : মহিলা	DCS0262758 ফটো উপলব্ধ	533 নাম : দিকল স্বৰ্গেয়াৰী পিতাৰ নাম: বানেশ্বৰ স্বৰ্গেয়াৰী ঘৰ নং : ১০৫ বয়স : 36 লিঙ্গ : পুৰুষ	DCS5437967 ফটো উপলব্ধ	# 534 নাম : মাইন স্বৰ্গেয়াৰী স্বামীৰ নাম: দিকল স্বৰ্গেয়াৰী ঘৰ নং : ১০৫ বয়স : 28 লিঙ্গ : মহিলা	DCS0175414 ফটো উপলব্ধ
535 নাম : বিদো স্বৰ্গেয়াৰী পিতাৰ নাম: বানেশ্বৰ স্বৰ্গেয়াৰী ঘৰ নং : ১০৫ক বয়স : 42 লিঙ্গ : পুৰুষ	DCS5437945 ফটো উপলব্ধ	536 নাম : দীপামাই স্বৰ্গেয়াৰী স্বামীৰ নাম: বিদো স্বৰ্গেয়াৰী ঘৰ নং : ১০৫ক বয়স : 37 লিঙ্গ : মহিলা	DCS5437956 ফটো উপলব্ধ	537 নাম : প্ৰবীন স্বৰ্গেয়াৰী পিতাৰ নাম: বানেশ্বৰ স্বৰ্গেয়াৰী ঘৰ নং : ১০৬ বয়স : 47 লিঙ্গ : পুৰুষ	DCS5437978 ফটো উপলব্ধ
538 নাম : পাখেমাই স্বৰ্গেয়াৰী স্বামীৰ নাম: প্ৰবীন স্বৰ্গেয়াৰী ঘৰ নং : ১০৬ বয়স : 39 লিঙ্গ : মহিলা	DCS5437989 ফটো উপলব্ধ	539 নাম : নৰেন স্বৰ্গেয়াৰী পিতাৰ নাম: প্ৰবীন স্বৰ্গেয়াৰী ঘৰ নং : ১০৬ বয়স : 28 লিঙ্গ : পুৰুষ	DCS0263699 ফটো উপলব্ধ	540 নাম : সৌৰজী স্বৰ্গেয়াৰী পিতাৰ নাম: প্ৰবীন স্বৰ্গেয়াৰী ঘৰ নং : ১০৬ বয়স : 25 লিঙ্গ : পুৰুষ	DCS0654525 ফটো উপলব্ধ



541 নাম : পাহাৰি স্বৰ্গেয়াৰী স্বামীৰ নাম: নৰেণ স্বৰ্গেয়াৰী ঘৰ নং : 106 বয়স : 23 লিঙ্গ : মহিলা	DCS6258362 ফটো উপলব্ধ	542 নাম : তিলক চন্দ্ৰ স্বৰ্গীয়াৰী পিতাৰ নাম: প্ৰবীন স্বৰ্গেয়াৰী ঘৰ নং : 106 বয়স : 22 লিঙ্গ : পুৰুষ	EMX0123554 ফটো উপলব্ধ	543 নাম : লুচেন বসুমতাৰী পিতাৰ নাম: উপেন বসুমতাৰী ঘৰ নং : 109 বয়স : 55 লিঙ্গ : পুৰুষ	DCS5437990 ফটো উপলব্ধ
544 নাম : প্ৰনিতা বসুমতাৰী স্বামীৰ নাম: লুচেন বসুমতাৰী ঘৰ নং : 109 বয়স : 46 লিঙ্গ : মহিলা	DCS5438006 ফটো উপলব্ধ	545 নাম : লক্ষী বসুমতাৰী পিতাৰ নাম: লুচেন চন্দ্ৰ বসুমতাৰী ঘৰ নং : 109 বয়স : 33 লিঙ্গ : পুৰুষ	DCS2124596 ফটো উপলব্ধ	546 নাম : কলি বসুমতাৰী স্বামীৰ নাম: উপেন বসুমতাৰী ঘৰ নং : 108 বয়স : 95 লিঙ্গ : মহিলা	DCS5438017 ফটো উপলব্ধ
547 নাম : বুধেন বসুমতাৰী পিতাৰ নাম: উপেন বসুমতাৰী ঘৰ নং : 108 বয়স : 54 লিঙ্গ : পুৰুষ	DCS5438028 ফটো উপলব্ধ	548 নাম : বান বসুমতাৰী স্বামীৰ নাম: বুধেন বসুমতাৰী ঘৰ নং : 108 বয়স : 47 লিঙ্গ : মহিলা	DCS5438039 ফটো উপলব্ধ	549 নাম : বিপিন বসুমতাৰী পিতাৰ নাম: উপেন বসুমতাৰী ঘৰ নং : 108 বয়স : 44 লিঙ্গ : পুৰুষ	DCS5438040 ফটো উপলব্ধ
550 নাম : বুবল বসুমতাৰী পিতাৰ নাম: উপেন বসুমতাৰী ঘৰ নং : 108 বয়স : 42 লিঙ্গ : পুৰুষ	DCS5438051 ফটো উপলব্ধ	551 নাম : কিশান চ বসুমতাৰী পিতাৰ নাম: বুধেন চ বসুমতাৰী ঘৰ নং : 108 বয়স : 26 লিঙ্গ : পুৰুষ	DCS0531640 ফটো উপলব্ধ	552 নাম : কামাল বসুমতাৰী পিতাৰ নাম: বুধেন বসুমতাৰী ঘৰ নং : 108 বয়স : 24 লিঙ্গ : পুৰুষ	DCS0528505 ফটো উপলব্ধ
553 নাম : মোহন বসুমতাৰী পিতাৰ নাম: উপেন বসুমতাৰী ঘৰ নং : 108 বয়স : 50 লিঙ্গ : পুৰুষ	DCS5438062 ফটো উপলব্ধ	554 নাম : ৰুমি বসুমতাৰী স্বামীৰ নাম: মোহন বসুমতাৰী ঘৰ নং : 108 বয়স : 45 লিঙ্গ : মহিলা	DCS5438073 ফটো উপলব্ধ	555 নাম : গুণেশ্বৰ বসুমতাৰী পিতাৰ নাম: গুণাভী বসুমতাৰী ঘৰ নং : 110 বয়স : 70 লিঙ্গ : পুৰুষ	DCS5438084 ফটো উপলব্ধ
556 নাম : পুনিমা বসুমতাৰী স্বামীৰ নাম: গুণেশ্বৰ বসুমতাৰী ঘৰ নং : 110 বয়স : 60 লিঙ্গ : মহিলা	DCS5438095 ফটো উপলব্ধ	557 নাম : বৃধেশ্বৰ মেছ অন্যান্য: কানন মেছ ঘৰ নং : 110 বয়স : 38 লিঙ্গ : পুৰুষ	DCS5441418 ফটো উপলব্ধ	558 নাম : পলাশ বসুমতাৰী পিতাৰ নাম: গুণেশ্বৰ বসুমতাৰী ঘৰ নং : 110 বয়স : 37 লিঙ্গ : পুৰুষ	DCS5438119 ফটো উপলব্ধ
559 নাম : ঋজু বোসমোটাৰী মাতৃৰ নাম: বৃধেশ্বৰ মেছ ঘৰ নং : 110 বয়স : 39 লিঙ্গ : মহিলা	DCS5441770 ফটো উপলব্ধ	560 নাম : বিজু বসুমতাৰী পিতাৰ নাম: গুণেশ্বৰ বসুমতাৰী ঘৰ নং : 110 বয়স : 42 লিঙ্গ : পুৰুষ	DCS5438108 ফটো উপলব্ধ	# 561 নাম : নিবেদিতা বসুমতাৰী স্বামীৰ নাম: বিজু বসুমতাৰী ঘৰ নং : 110 বয়স : 37 লিঙ্গ : মহিলা	DCS5438120 ফটো উপলব্ধ
562 নাম : পাতেশ্বৰ বড়ো পিতাৰ নাম: নগেন বড়ো ঘৰ নং : 111 বয়স : 57 লিঙ্গ : পুৰুষ	DCS5438131 ফটো উপলব্ধ	563 নাম : বিভুলী বড়ো স্বামীৰ নাম: পাতেশ্বৰ বড়ো ঘৰ নং : 111 বয়স : 52 লিঙ্গ : মহিলা	DCS5438142 ফটো উপলব্ধ	564 নাম : সুদৰ্শন বড়ো পিতাৰ নাম: পাতেশ্বৰ বড়ো ঘৰ নং : 111 বয়স : 35 লিঙ্গ : পুৰুষ	DCS5438153 ফটো উপলব্ধ
565 নাম : মনোজ বড়ো পিতাৰ নাম: পাতেশ্বৰ বড়ো ঘৰ নং : 111 বয়স : 31 লিঙ্গ : পুৰুষ	DCS2059918 ফটো উপলব্ধ	566 নাম : অনিতা বড়ো স্বামীৰ নাম: মনোজ বড়ো ঘৰ নং : 111 বয়স : 28 লিঙ্গ : মহিলা	DCS0013847 ফটো উপলব্ধ	567 নাম : জিমি বড়ো মাতৃৰ নাম: পুনিমা বড়ো ঘৰ নং : 111 বয়স : 22 লিঙ্গ : মহিলা	DCS1949650 ফটো উপলব্ধ
568 নাম : পুনিমা বড়ো ডেকা স্বামীৰ নাম: জনাৰ্দন ডেকা ঘৰ নং : 111 বয়স : 45 লিঙ্গ : মহিলা	DCS5438186 ফটো উপলব্ধ	569 নাম : মমি বড়ো পিতাৰ নাম: গুৰুবৰ বড়ো ঘৰ নং : 111 বয়স : 24 লিঙ্গ : মহিলা	DCS0523175 ফটো উপলব্ধ	570 নাম : দিপেশ্বৰ বড়ো পিতাৰ নাম: নগেন্দ্ৰ বড়ো ঘৰ নং : 111 বয়স : 49 লিঙ্গ : পুৰুষ	DCS5441098 ফটো উপলব্ধ



# 571 নাম : পখিলী বড়ো স্বামীৰ নাম: দীপেশ্বৰ বড়ো ঘৰ নং : ১১১খ বয়স : 36 লিঙ্গ : মহিলা	DCS5441236 ফটো উপলব্ধ	572 নাম : মনচিং বোসমতাৰী পিতাৰ নাম: শন্তৰাম বসুমতাৰী ঘৰ নং : ১১২ বয়স : 55 লিঙ্গ : পুৰুষ	DCS5438197 ফটো উপলব্ধ	573 নাম : প্ৰমিলা বসুমতাৰী স্বামীৰ নাম: মনচিং বসুমতাৰী ঘৰ নং : ১১২ বয়স : 46 লিঙ্গ : মহিলা	DCS5438200 ফটো উপলব্ধ
574 নাম : শংকৰ বসুমতাৰী পিতাৰ নাম: মনচিং বসুমতাৰী ঘৰ নং : ১১২ বয়স : 35 লিঙ্গ : পুৰুষ	DCS5441101 ফটো উপলব্ধ	575 নাম : সুমিত্ৰা বসুমতাৰী পিতাৰ নাম: মংচিং বসুমতাৰী ঘৰ নং : ১১২ বয়স : 31 লিঙ্গ : মহিলা	DCS5441690 ফটো উপলব্ধ	576 নাম : দিপিকা বসুমতাৰী অন্যান্য: শংকৰ বসুমতাৰী ঘৰ নং : ১১২ বয়স : 30 লিঙ্গ : মহিলা	DCS5441645 ফটো উপলব্ধ
577 নাম : বন সিং বসুমতাৰী পিতাৰ নাম: শন্তৰাম বসুমতাৰী ঘৰ নং : ১১৩ বয়স : 60 লিঙ্গ : পুৰুষ	DCS5438211 ফটো উপলব্ধ	578 নাম : জয়ন্তী বসুমতাৰী স্বামীৰ নাম: বন সিং বসুমতাৰী ঘৰ নং : ১১৩ বয়স : 53 লিঙ্গ : মহিলা	DCS5438222 ফটো উপলব্ধ	579 নাম : পবিত্ৰ বসুমতাৰী পিতাৰ নাম: বন সিং বসুমতাৰী ঘৰ নং : ১১৩ বয়স : 30 লিঙ্গ : পুৰুষ	DCS2124494 ফটো উপলব্ধ
580 নাম : প্ৰশান্ত বসুমতাৰী পিতাৰ নাম: বন সিং বসুমতাৰী ঘৰ নং : ১১৩ বয়স : 28 লিঙ্গ : পুৰুষ	DCS0175380 ফটো উপলব্ধ	581 নাম : পৰেশ বসুমতাৰী পিতাৰ নাম: বন সিং বসুমতাৰী ঘৰ নং : ১১৩ বয়স : 25 লিঙ্গ : পুৰুষ	DCS0565168 ফটো উপলব্ধ	582 নাম : ৰশ্মি বসুমতাৰী স্বামীৰ নাম: পবিত্ৰ বসুমতাৰী ঘৰ নং : 113 বয়স : 23 লিঙ্গ : মহিলা	EMX0119313 ফটো উপলব্ধ
583 নাম : জীতেন বৰদলৈ পিতাৰ নাম: উ পেন বৰদলৈ ঘৰ নং : ১১৪ বয়স : 50 লিঙ্গ : পুৰুষ	DCS5438233 ফটো উপলব্ধ	584 নাম : মিৰা বৰদলৈ স্বামীৰ নাম: জীতেন বৰদলৈ ঘৰ নং : ১১৪ বয়স : 45 লিঙ্গ : মহিলা	DCS5438244 ফটো উপলব্ধ	585 নাম : জয়কুমাৰ বৰদলৈ পিতাৰ নাম: জীতেন বৰদলৈ ঘৰ নং : ১১৪ বয়স : 29 লিঙ্গ : পুৰুষ	DCS0270389 ফটো উপলব্ধ
586 নাম : পুৰষোত্তম বৰদলৈ পিতাৰ নাম: জীতেন বৰদলৈ ঘৰ নং : ১১৪ বয়স : 26 লিঙ্গ : পুৰুষ	DCS6278717 ফটো উপলব্ধ	587 নাম : উমা বৰদলৈ পিতাৰ নাম: জীতেন বৰদলৈ ঘৰ নং : ১১৪ বয়স : 22 লিঙ্গ : মহিলা	DCS6278824 ফটো উপলব্ধ	588 নাম : দশমি মেছ স্বামীৰ নাম: পোহৰ সিং মেছ ঘৰ নং : ১১৫ বয়স : 55 লিঙ্গ : মহিলা	DCS5438288 ফটো উপলব্ধ
589 নাম : মহেশ্বৰ মেছ পিতাৰ নাম: পোহৰ চি মেছ ঘৰ নং : ১১৫ বয়স : 32 লিঙ্গ : পুৰুষ	DCS5440915 ফটো উপলব্ধ	590 নাম : পুণা মেছ পিতাৰ নাম: পোহৰ সিং মেছ ঘৰ নং : ১১৫ বয়স : 31 লিঙ্গ : পুৰুষ	DCS2124427 ফটো উপলব্ধ	591 নাম : মাতো কোঁৱৰ স্বামীৰ নাম: মহেশ্বৰ মেছ ঘৰ নং : 115 বয়স : 19 লিঙ্গ : মহিলা	EMX0119354 ফটো উপলব্ধ
592 নাম : বাবুল চন্দ্ৰ দাস পিতাৰ নাম: যুগেন্দ্ৰ চন্দ্ৰ দাস ঘৰ নং : ১১৬ বয়স : 60 লিঙ্গ : পুৰুষ	DCS5438313 ফটো উপলব্ধ	593 নাম : মিনতীৰানী দাস স্বামীৰ নাম: বাবুল চন্দ্ৰ দাস ঘৰ নং : ১১৬ বয়স : 55 লিঙ্গ : মহিলা	DCS5438324 ফটো উপলব্ধ	594 নাম : পৰিমল দাস পিতাৰ নাম: বাবুল দাস ঘৰ নং : ১১৬ বয়স : 30 লিঙ্গ : পুৰুষ	DCS0018416 ফটো উপলব্ধ
595 নাম : অমিত চন্দ্ৰ দাস পিতাৰ নাম: বাবুল চন্দ্ৰ দাস ঘৰ নং : ১১৬ বয়স : 28 লিঙ্গ : পুৰুষ	DCS0176024 ফটো উপলব্ধ	596 নাম : কমল দাস পিতাৰ নাম: বাবুল দাস ঘৰ নং : ১১৬ বয়স : 26 লিঙ্গ : পুৰুষ	DCS0563122 ফটো উপলব্ধ	597 নাম : কাজল ৰনী দাস পিতাৰ নাম: বাবুল দাস ঘৰ নং : ১১৬ বয়স : 24 লিঙ্গ : মহিলা	DCS1381276 ফটো উপলব্ধ
598 নাম : মাঘেশ্বৰ বড়ো পিতাৰ নাম: মমন বড়ো ঘৰ নং : ১১৭ বয়স : 76 লিঙ্গ : পুৰুষ	DCS5438335 ফটো উপলব্ধ	599 নাম : পখিলী বড়ো স্বামীৰ নাম: মাঘেশ্বৰ বড়ো ঘৰ নং : ১১৭ বয়স : 62 লিঙ্গ : মহিলা	DCS5438346 ফটো উপলব্ধ	600 নাম : মিলা ৰাম বড়ো পিতাৰ নাম: মাঘেশ্বৰ বড়ো ঘৰ নং : ১১৭ বয়স : 42 লিঙ্গ : পুৰুষ	DCS5438357 ফটো উপলব্ধ



601 নাম : অংগীতা বড়ো স্বামীৰ নাম: মিলা বাম বড়ো ঘৰ নং : 119 বয়স : 30 লিঙ্গ : মহিলা	DCS5441612 ফটো উপলব্ধ	602 নাম : অশোক বড়ো পিতাৰ নাম: মাঘেশ্বৰ বড়ো ঘৰ নং : 117 ক বয়স : 39 লিঙ্গ : পুৰুষ	DCS5438368 ফটো উপলব্ধ	603 নাম : বিনিতা বড়ো স্বামীৰ নাম: অশোক বড়ো ঘৰ নং : 117 ক বয়স : 34 লিঙ্গ : মহিলা	DCS5438391 ফটো উপলব্ধ
604 নাম : জ্ঞেতানু বড়ো স্বামীৰ নাম: জীবেশ্বৰ বড়ো ঘৰ নং : 119খ বয়স : 36 লিঙ্গ : মহিলা	DCS5438380 ফটো উপলব্ধ	605 নাম : দুৰ্গাধৰ স্বৰ্গেয়াৰী পিতাৰ নাম: হাবণ স্বৰ্গেয়াৰী ঘৰ নং : 11৮ বয়স : 63 লিঙ্গ : পুৰুষ	DCS5438404 ফটো উপলব্ধ	606 নাম : মইনা স্বৰ্গেয়াৰী স্বামীৰ নাম: দুৰ্গাধৰ স্বৰ্গেয়াৰী ঘৰ নং : 11৮ বয়স : 55 লিঙ্গ : মহিলা	DCS5438415 ফটো উপলব্ধ
607 নাম : জগন্নাথ স্বৰ্গেয়াৰী পিতাৰ নাম: দুৰ্গাধৰ স্বৰ্গেয়াৰী ঘৰ নং : 11৮ বয়স : 30 লিঙ্গ : পুৰুষ	DCS0273086 ফটো উপলব্ধ	608 নাম : কিঙুমনি স্বৰ্গেয়াৰী পিতাৰ নাম: দুৰ্গাধৰ স্বৰ্গেয়াৰী ঘৰ নং : 11৮ বয়স : 40 লিঙ্গ : পুৰুষ	DCS0272989 ফটো উপলব্ধ	609 নাম : মঞ্জুলী স্বৰ্গেয়াৰী স্বামীৰ নাম: কিঙুমনি স্বৰ্গেয়াৰী ঘৰ নং : 11৮ বয়স : 27 লিঙ্গ : মহিলা	DCS0273656 ফটো উপলব্ধ
610 নাম : পূৰ্ণিমা স্বৰ্গেয়াৰী স্বামীৰ নাম: কমল স্বৰ্গেয়াৰী ঘৰ নং : 11৯ বয়স : 60 লিঙ্গ : মহিলা	DCS5438426 ফটো উপলব্ধ	611 নাম : হেমন্ত স্বৰ্গেয়াৰী পিতাৰ নাম: কমল স্বৰ্গেয়াৰী ঘৰ নং : 11৯ বয়স : 39 লিঙ্গ : পুৰুষ	DCS5438437 ফটো উপলব্ধ	612 নাম : কনকলতা স্বৰ্গেয়াৰী স্বামীৰ নাম: হেমন্ত স্বৰ্গেয়াৰী ঘৰ নং : 11৯ বয়স : 35 লিঙ্গ : মহিলা	DCS5438448 ফটো উপলব্ধ
613 নাম : বিনোদ স্বৰ্গেয়াৰী পিতাৰ নাম: হেমন্ত স্বৰ্গেয়াৰী ঘৰ নং : 119 বয়স : 20 লিঙ্গ : পুৰুষ	EMX0175422 ফটো উপলব্ধ	614 নাম : লহৰ সিং মেছ পিতাৰ নাম: ভূমিধৰ মেছ ঘৰ নং : 120 বয়স : 52 লিঙ্গ : পুৰুষ	DCS5438459 ফটো উপলব্ধ	615 নাম : ডালিমি মেছ স্বামীৰ নাম: লহৰ সিং মেছ ঘৰ নং : 120 বয়স : 47 লিঙ্গ : মহিলা	DCS5438460 ফটো উপলব্ধ
616 নাম : নকুল মেছ পিতাৰ নাম: লহৰ সিং মেছ ঘৰ নং : 120 বয়স : 23 লিঙ্গ : পুৰুষ	DCS1554641 ফটো উপলব্ধ	617 নাম : জয়ন্ত মেছ পিতাৰ নাম: লহৰ সিং মেছ ঘৰ নং : 120 বয়স : 21 লিঙ্গ : পুৰুষ	EMX0157016 ফটো উপলব্ধ	618 নাম : বগাধৰ মেছ পিতাৰ নাম: পুতুল মেছ ঘৰ নং : 121 বয়স : 65 লিঙ্গ : পুৰুষ	DCS5438471 ফটো উপলব্ধ
619 নাম : নদৈ মেছ স্বামীৰ নাম: বগাধৰ মেছ ঘৰ নং : 121 বয়স : 57 লিঙ্গ : মহিলা	DCS5438482 ফটো উপলব্ধ	620 নাম : সুভাষ মেছ পিতাৰ নাম: বগাধৰ মেছ ঘৰ নং : 121 ক বয়স : 38 লিঙ্গ : পুৰুষ	DCS5438493 ফটো উপলব্ধ	621 নাম : বশিমা মেছ স্বামীৰ নাম: সুভাষ মেছ ঘৰ নং : 121 ক বয়স : 36 লিঙ্গ : মহিলা	DCS2124198 ফটো উপলব্ধ
622 নাম : আমিৰ হুছেইন ভূঞা পিতাৰ নাম: সুলতান আলী ভূঞা ঘৰ নং : 122 বয়স : 67 লিঙ্গ : পুৰুষ	DCS5438506 ফটো উপলব্ধ	623 নাম : জবেদা খাতুন স্বামীৰ নাম: আমিৰ হুছেইন ভূঞা ঘৰ নং : 122 বয়স : 61 লিঙ্গ : মহিলা	DCS5438517 ফটো উপলব্ধ	624 নাম : জাহিৰ আব্বাছ ভূঞা পিতাৰ নাম: আমিৰ হুছেইন ভূঞা ঘৰ নং : 122 বয়স : 39 লিঙ্গ : পুৰুষ	DCS5438540 ফটো উপলব্ধ
625 নাম : আব্দুল খালেক ভূঞা পিতাৰ নাম: আমিৰ হুছেইন ভূঞা ঘৰ নং : 122 বয়স : 36 লিঙ্গ : পুৰুষ	DCS5438551 ফটো উপলব্ধ	626 নাম : চাহেনা বেগম স্বামীৰ নাম: আব্দুল খালেক ভূঞা ঘৰ নং : 122 বয়স : 25 লিঙ্গ : মহিলা	EMX0053108 ফটো উপলব্ধ	627 নাম : বফিকুল ইছলাম ভূঞা পিতাৰ নাম: আব্দুল কুদ্দুশ ভূঞা ঘৰ নং : 122 ক বয়স : 21 লিঙ্গ : পুৰুষ	EMX0004655 ফটো উপলব্ধ
628 নাম : আব্দুল কুদ্দুছ ভূঞা পিতাৰ নাম: আমিৰ হুছেইন ভূঞা ঘৰ নং : 122 ক বয়স : 45 লিঙ্গ : পুৰুষ	DCS5438528 ফটো উপলব্ধ	629 নাম : বহিমা খাতুন স্বামীৰ নাম: আব্দুল কুদ্দুছ ভূঞা ঘৰ নং : 122 ক বয়স : 37 লিঙ্গ : মহিলা	DCS5438539 ফটো উপলব্ধ	630 নাম : ইনছ আলী ভূঞা পিতাৰ নাম: সুলতান আলী ভূঞা ঘৰ নং : 123 বয়স : 58 লিঙ্গ : পুৰুষ	DCS5438562 ফটো উপলব্ধ



631 নাম : জাহান্নাৰা বেগম স্বামীৰ নাম: ইনুছ আলী ভূঞা ঘৰ নং : ১২৩ বয়স : 45 লিঙ্গ : মহিলা	DCS5438573 ফটো উপলব্ধ	632 নাম : তয়েবৰুৰু বহমান পিতাৰ নাম: ইউনুস আলী ঘৰ নং : ১২৩ বয়স : 23 লিঙ্গ : পুৰুষ	DCS0537324 ফটো উপলব্ধ	633 নাম : সঞ্জিত সতনামী পিতাৰ নাম: কৃষ্ণ সতনামী ঘৰ নং : 123 (ক) বয়স : 19 লিঙ্গ : পুৰুষ	EMX0127134 ফটো উপলব্ধ
634 নাম : সঞ্জীৱ সতনামী পিতাৰ নাম: কৃষ্ণ সতনামী ঘৰ নং : 123 (ক) বয়স : 19 লিঙ্গ : পুৰুষ	EMX0127142 ফটো উপলব্ধ	635 নাম : বসিদ আহমেদ পিতাৰ নাম: ছেয়দ আলী ঘৰ নং : ১২৪ বয়স : 39 লিঙ্গ : পুৰুষ	DCS5438584 ফটো উপলব্ধ	636 নাম : আব্দুছ ছালাম অন্যান্য: ইয়দ আলী ঘৰ নং : ১২৪ বয়স : 37 লিঙ্গ : পুৰুষ	DCS5441394 ফটো উপলব্ধ
637 নাম : বসিদা বেগম স্বামীৰ নাম: বশিদ আহমদ ঘৰ নং : ১২৪ বয়স : 28 লিঙ্গ : মহিলা	DCS0562025 ফটো উপলব্ধ	638 নাম : জুলেকা বেগম স্বামীৰ নাম: আব্দুছ ছালাম ঘৰ নং : 124ক বয়স : 36 লিঙ্গ : মহিলা	EMX0118315 ফটো উপলব্ধ	639 নাম : মইনুল হক ভূঞা পিতাৰ নাম: ছাদেক আলী ভূঞা ঘৰ নং : ১২৫ বয়স : 42 লিঙ্গ : পুৰুষ	DCS5438595 ফটো উপলব্ধ
640 নাম : বুবিনা বেগম স্বামীৰ নাম: মইনুল হক ভূঞা ঘৰ নং : ১২৫ বয়স : 30 লিঙ্গ : মহিলা	DCS5441703 ফটো উপলব্ধ	641 নাম : আফিয়া বেগম স্বামীৰ নাম: নূৰুল হক ঘৰ নং : ১২৫ বয়স : 28 লিঙ্গ : মহিলা	DCS0177501 ফটো উপলব্ধ	642 নাম : নূৰুল হক ভূঞা অন্যান্য: চাদেক আলী ভূঞা ঘৰ নং : 125ক বয়স : 35 লিঙ্গ : পুৰুষ	DCS5441521 ফটো উপলব্ধ
643 নাম : মোহম্মদ আলী ভূঞা পিতাৰ নাম: ছাদেক আলী ভূঞা ঘৰ নং : ১২৬ বয়স : 62 লিঙ্গ : পুৰুষ	DCS5438619 ফটো উপলব্ধ	644 নাম : জ্যোত্স্না বেগম স্বামীৰ নাম: মহম্মদ আলী ভূঞা ঘৰ নং : ১২৬ বয়স : 53 লিঙ্গ : মহিলা	DCS5438620 ফটো উপলব্ধ	645 নাম : নাজিৰা বেগম পিতাৰ নাম: মাহমুদ আলী ঘৰ নং : ১২৬ বয়স : 24 লিঙ্গ : মহিলা	DCS1724202 ফটো উপলব্ধ
646 নাম : ইকৰামুল হুছেইন পিতাৰ নাম: মাহমুদ আলী ঘৰ নং : ১২৬ বয়স : 22 লিঙ্গ : পুৰুষ	DCS1647882 ফটো উপলব্ধ	647 নাম : ইনাম উদ্দিন পিতাৰ নাম: আলা উদ্দিন ঘৰ নং : 127 বয়স : 29 লিঙ্গ : পুৰুষ	DCS0213439 ফটো উপলব্ধ	648 নাম : খালিদা বেগম স্বামীৰ নাম: ইনাম উদ্দিন ঘৰ নং : 127 বয়স : 26 লিঙ্গ : মহিলা	DCS0663153 ফটো উপলব্ধ
649 নাম : ইকবাল হুছেইন পিতাৰ নাম: মুকচিদ আলী ঘৰ নং : ১২৭ বয়স : 24 লিঙ্গ : পুৰুষ	DCS2013175 ফটো উপলব্ধ	650 নাম : মাইফল নেছা স্বামীৰ নাম: লাল মিঞা ঘৰ নং : ১২৮ বয়স : 61 লিঙ্গ : মহিলা	DCS5438642 ফটো উপলব্ধ	651 নাম : মহম্মদ সহাব উদ্দীন পিতাৰ নাম: মহম্মদ লাল মিঞা ঘৰ নং : ১২৮ বয়স : 35 লিঙ্গ : পুৰুষ	DCS5438675 ফটো উপলব্ধ
652 নাম : পিয়াৰা বেগম স্বামীৰ নাম: সাহাব উদ্দিন ঘৰ নং : ১২৮ বয়স : 27 লিঙ্গ : মহিলা	DCS0281386 ফটো উপলব্ধ	653 নাম : শোহানা বেগম পিতাৰ নাম: আব্দুছ শুকুৰ ঘৰ নং : ১২৮ বয়স : 25 লিঙ্গ : মহিলা	DCS1561513 ফটো উপলব্ধ	654 নাম : কবির উদ্দিন পিতাৰ নাম: লাল মিঞা ঘৰ নং : ১২৮গ বয়স : 39 লিঙ্গ : পুৰুষ	DCS5438664 ফটো উপলব্ধ
# 655 নাম : কমৰুল জামাল পিতাৰ নাম: জয়নাল আবেদিন ঘৰ নং : 128 ঘ বয়স : 19 লিঙ্গ : পুৰুষ	EMX0182501 ফটো উপলব্ধ	656 নাম : জয়নাল আবেদিন পিতাৰ নাম: আফতাজ জামান ঘৰ নং : ১২৮ঘ বয়স : 50 লিঙ্গ : পুৰুষ	DCS2059861 ফটো উপলব্ধ	657 নাম : কুলচুমা বেগম স্বামীৰ নাম: জয়নাল আবেদিন ঘৰ নং : ১২৮ঘ বয়স : 36 লিঙ্গ : মহিলা	DCS2059872 ফটো উপলব্ধ
658 নাম : হুছেইন আহমেদ পিতাৰ নাম: আব্দুল শুকুৰ ঘৰ নং : ১২৮ক বয়স : 31 লিঙ্গ : পুৰুষ	DCS0031898 ফটো উপলব্ধ	659 নাম : আলিম উদ্দিন পিতাৰ নাম: লাল মিঞা ঘৰ নং : ১২৮খ বয়স : 44 লিঙ্গ : পুৰুষ	DCS5438653 ফটো উপলব্ধ	660 নাম : বশিদ আহমেদ পিতাৰ নাম: আব্দুছ শুকুৰ ঘৰ নং : 128ঙ বয়স : 34 লিঙ্গ : পুৰুষ	DCS5441407 ফটো উপলব্ধ



661 নাম : নাজমীন আকতাৰ স্বামীৰ নাম : বাশ্বিদ আহমেদ ঘৰ নং : 128ঙ বয়স : 26 লিঙ্গ : মহিলা	DCS0531673 ফটো উপলব্ধ	662 নাম : আছিয়া খাতুন স্বামীৰ নাম : আব্দুল গুৰুৰ ঘৰ নং : 12৮ক বয়স : 54 লিঙ্গ : মহিলা	DCS5438700 ফটো উপলব্ধ	S2 663 নাম : আমিনা খাতুন স্বামীৰ নাম : আলী উদ্দিন ঘৰ নং : 129 বয়স : 53 লিঙ্গ : মহিলা	DCS5440868 ফটো উপলব্ধ
664 নাম : মাহমুদা বেগম পিতাৰ নাম : আলা উদ্দিন ঘৰ নং : 129 বয়স : 25 লিঙ্গ : মহিলা	DCS0661298 ফটো উপলব্ধ	665 নাম : আফতাৰ উদ্দিন পিতাৰ নাম : আলা উদ্দিন ঘৰ নং : 129 বয়স : 24 লিঙ্গ : পুৰুষ	DCS0673392 ফটো উপলব্ধ	666 নাম : আব্দুছ ছাত্তাৰ পিতাৰ নাম : আশ্রই মিংগা ঘৰ নং : 1৩০ বয়স : 77 লিঙ্গ : পুৰুষ	DCS5438755 ফটো উপলব্ধ
667 নাম : মল্লিকা বেগম স্বামীৰ নাম : আব্দুছ ছাত্তাৰ ঘৰ নং : 1৩০ বয়স : 67 লিঙ্গ : মহিলা	DCS5438766 ফটো উপলব্ধ	668 নাম : ছামচুজ জামাল পিতাৰ নাম : আব্দুছ ছাত্তাৰ ঘৰ নং : 1৩০ বয়স : 41 লিঙ্গ : পুৰুষ	DCS5438799 ফটো উপলব্ধ	669 নাম : মিনাৰা ইয়াছমিন স্বামীৰ নাম : ছামচুজ জামাল ঘৰ নং : 1৩০ বয়স : 39 লিঙ্গ : মহিলা	DCS5438802 ফটো উপলব্ধ
670 নাম : শাহেনাজ চুলতানা পিতাৰ নাম : মো বদৰুল জামাল ঘৰ নং : 130ক বয়স : 20 লিঙ্গ : মহিলা	EMX0006999 ফটো উপলব্ধ	671 নাম : মোহাম্মদ বদৰুল জামাল পিতাৰ নাম : মোহাম্মদ আব্দুচ ছাত্তাৰ ঘৰ নং : 1৩০ক বয়স : 50 লিঙ্গ : পুৰুষ	DCS5438777 ফটো উপলব্ধ	672 নাম : বেহিমা বেগম স্বামীৰ নাম : মোহাম্মদ বদৰুল জামাল ঘৰ নং : 1৩০ক বয়স : 43 লিঙ্গ : মহিলা	DCS5438788 ফটো উপলব্ধ
673 নাম : আনোৱাৰা বেগম স্বামীৰ নাম : মাখমদ আলী মুধী ঘৰ নং : 1৩1 বয়স : 90 লিঙ্গ : মহিলা	DCS5438813 ফটো উপলব্ধ	674 নাম : ফইজুল হক পিতাৰ নাম : মাখমদ আলী মুধী ঘৰ নং : 1৩1 বয়স : 54 লিঙ্গ : পুৰুষ	DCS5438824 ফটো উপলব্ধ	675 নাম : পাৰবিনা বেগম স্বামীৰ নাম : ফইজুল হক ঘৰ নং : 1৩1 বয়স : 41 লিঙ্গ : মহিলা	DCS5438857 ফটো উপলব্ধ
676 নাম : ফিজা আৰ্শ্ব ফক্ক পিতাৰ নাম : ফইজুল হক ঘৰ নং : 131 বয়স : 19 লিঙ্গ : মহিলা	EMX0146324 ফটো উপলব্ধ	S2 677 নাম : নবাব আলী পাটোৱাৰী পিতাৰ নাম : মুসলিম মিংগা পাটোৱাৰী ঘৰ নং : 1৩২ বয়স : 75 লিঙ্গ : পুৰুষ	DCS5438868 ফটো উপলব্ধ	678 নাম : বেজিয়া বেগম পাটোৱাৰী স্বামীৰ নাম : নবাব আলী পাটোৱাৰী ঘৰ নং : 1৩২ বয়স : 61 লিঙ্গ : মহিলা	DCS5438879 ফটো উপলব্ধ
679 নাম : নূৰ নেহাৰ বেগম পাটোৱাৰী পিতাৰ নাম : নবাব আলী পাটোৱাৰী ঘৰ নং : 1৩২ বয়স : 48 লিঙ্গ : মহিলা	DCS5438880 ফটো উপলব্ধ	680 নাম : আৰিফুল ইছলাম পাটোৱাৰী পিতাৰ নাম : নবাব আলী পাটোৱাৰী ঘৰ নং : 1৩২ বয়স : 42 লিঙ্গ : পুৰুষ	DCS5438904 ফটো উপলব্ধ	681 নাম : আছৰাফুল ইছলাম পাটোৱাৰী পিতাৰ নাম : নবাব আলী পাটোৱাৰী ঘৰ নং : 1৩২ বয়স : 40 লিঙ্গ : পুৰুষ	DCS5438891 ফটো উপলব্ধ
682 নাম : তাৰিক আনুৱাৰ পাটোৱাৰী পিতাৰ নাম : নবাব আলী পাটোৱাৰী ঘৰ নং : 1৩২ বয়স : 37 লিঙ্গ : পুৰুষ	DCS5438915 ফটো উপলব্ধ	683 নাম : নিজাম উদ্দীন পাটোৱাৰী পিতাৰ নাম : নবাব আলী পাটোৱাৰী ঘৰ নং : 1৩২ বয়স : 36 লিঙ্গ : পুৰুষ	DCS5438937 ফটো উপলব্ধ	684 নাম : আছমিনা বেগম স্বামীৰ নাম : নিজাম উদ্দিন পাটোৱাৰী ঘৰ নং : 1৩২ বয়স : 33 লিঙ্গ : মহিলা	DCS1724350 ফটো উপলব্ধ
685 নাম : খুশু উদ্দিন পাটোৱাৰী পিতাৰ নাম : নবাব আলী পাটোৱাৰী ঘৰ নং : 1৩২ বয়স : 32 লিঙ্গ : পুৰুষ	DCS5440982 ফটো উপলব্ধ	686 নাম : গিয়াছ উদ্দীন পাটোৱাৰী পিতাৰ নাম : নবাব আলী পাটোৱাৰী ঘৰ নং : 1৩২ বয়স : 30 লিঙ্গ : পুৰুষ	DCS2124518 ফটো উপলব্ধ	687 নাম : ছুচনাৰা বেগম স্বামীৰ নাম : আছৰাফুল ইছলাম পাটোৱাৰী ঘৰ নং : 1৩২ বয়স : 28 লিঙ্গ : মহিলা	DCS0534131 ফটো উপলব্ধ
688 নাম : চদৰ উদ্দিন পাটোৱাৰী পিতাৰ নাম : নবাব আলী পাটোৱাৰী ঘৰ নং : 1৩২ বয়স : 25 লিঙ্গ : পুৰুষ	DCS0534107 ফটো উপলব্ধ	689 নাম : চাবিনা ইয়াছমিন পাটোৱাৰী পিতাৰ নাম : নবাব আলী পাটোৱাৰী ঘৰ নং : 1৩২ বয়স : 22 লিঙ্গ : মহিলা	DCS1646371 ফটো উপলব্ধ	690 নাম : ইয়াসিন আৰফত পাটোৱাৰী পিতাৰ নাম : নবাব আলী পাটোৱাৰী ঘৰ নং : 1৩২ক বয়স : 46 লিঙ্গ : পুৰুষ	DCS5438948 ফটো উপলব্ধ



691 নাম : নাজিমা বেগম পাটোৱাৰী স্বামীৰ নাম: ইয়াছিন আৰাফত পাটোৱাৰী ঘৰ নং : ১৩২ক বয়স : 34 লিঙ্গ : মহিলা	DCS5438959 ফটো উপলব্ধ	692 নাম : মইন উদ্দিন পাটোৱাৰী পিতাৰ নাম: মুসলিম মিয়া পাটোৱাৰী ঘৰ নং : ১৩৩ বয়স : 74 লিঙ্গ : পুৰুষ	DCS5438960 ফটো উপলব্ধ	693 নাম : চমিৰ উদ্দিন পাটোৱাৰী পিতাৰ নাম: মইন উদ্দিন পাটোৱাৰী ঘৰ নং : ১৩৩ বয়স : 37 লিঙ্গ : পুৰুষ	DCS5441010 ফটো উপলব্ধ
694 নাম : চইফল বেগম পাটোৱাৰী পিতাৰ নাম: মইন উদ্দিন পাটোৱাৰী ঘৰ নং : ১৩৩ বয়স : 36 লিঙ্গ : মহিলা	DCS5438993 ফটো উপলব্ধ	695 নাম : আফাজ উদ্দিন পাটোৱাৰী পিতাৰ নাম: মইন উদ্দিন পাটোৱাৰী ঘৰ নং : ১৩৩ বয়স : 33 লিঙ্গ : পুৰুষ	DCS5441009 ফটো উপলব্ধ	696 নাম : ৰমিজ উদ্দিন পাটোৱাৰী পিতাৰ নাম: মইন উদ্দিন ঘৰ নং : ১৩৩ বয়স : 27 লিঙ্গ : পুৰুষ	DCS0285759 ফটো উপলব্ধ
697 নাম : আফছানা বেগম স্বামীৰ নাম: চমিৰ উদ্দিন পাটোৱাৰী ঘৰ নং : ১৩৩ বয়স : 26 লিঙ্গ : মহিলা	DCS0598565 ফটো উপলব্ধ	698 নাম : কাৰপিনা বেগম পিতাৰ নাম: মইন উদ্দিন ঘৰ নং : ১৩৩ বয়স : 22 লিঙ্গ : মহিলা	DCS1910611 ফটো উপলব্ধ	699 নাম : ছকিনা বেগম স্বামীৰ নাম: জহিৰ উদ্দিন বাবৰ পাটোৱাৰী ঘৰ নং : ১৩৩ক বয়স : 33 লিঙ্গ : মহিলা	DCS5441203 ফটো উপলব্ধ
700 নাম : জহিৰ উদ্দিন বাবৰ পাটোৱাৰী পিতাৰ নাম: মইন উদ্দিন পাটোৱাৰী ঘৰ নং : ১৩৩ক বয়স : 45 লিঙ্গ : পুৰুষ	DCS5439009 ফটো উপলব্ধ	701 নাম : হানিফ পাটোৱাৰী পিতাৰ নাম: আব্দুল হেকিম পাটোৱাৰী ঘৰ নং : ১৩৪ বয়স : 70 লিঙ্গ : পুৰুষ	DCS5439021 ফটো উপলব্ধ	702 নাম : মালেকা বেগম পাটোৱাৰী স্বামীৰ নাম: হানিফ পাটোৱাৰী ঘৰ নং : ১৩৪ বয়স : 52 লিঙ্গ : মহিলা	DCS5439032 ফটো উপলব্ধ
703 নাম : লুতফৰ ৰহমান পাটোৱাৰী পিতাৰ নাম: হানিফ পাটোৱাৰী ঘৰ নং : ১৩৪ বয়স : 25 লিঙ্গ : পুৰুষ	DCS0598813 ফটো উপলব্ধ	704 নাম : ফাতেমা খাতুন পাটোৱাৰী স্বামীৰ নাম: আব্দুল ৰহমান পাটোৱাৰী ঘৰ নং : ১৩৪গ বয়স : 47 লিঙ্গ : মহিলা	DCS5439054 ফটো উপলব্ধ	705 নাম : সাহাব উদ্দিন পাটোৱাৰী পিতাৰ নাম: আবদুৰ ৰহমান পাটোৱাৰী ঘৰ নং : ১৩৪গ বয়স : 27 লিঙ্গ : পুৰুষ	DCS0177543 ফটো উপলব্ধ
706 নাম : পাৰবেজ উদ্দিন পাটোৱাৰী পিতাৰ নাম: আব্দুৰ ৰহমান পাটোৱাৰী ঘৰ নং : 134গ বয়স : 22 লিঙ্গ : পুৰুষ	DCS1642263 ফটো উপলব্ধ	S 707 নাম : আয়েশা খাতুন পাটোৱাৰী পিতাৰ নাম: আব্দুল হেকিম পাটোৱাৰী ঘৰ নং : ১৩৪ঘ বয়স : 56 লিঙ্গ : মহিলা	DCS5439065 ফটো উপলব্ধ	708 নাম : আব্দুল মালেক পাটোৱাৰী পিতাৰ নাম: হানিফ পাটোৱাৰী ঘৰ নং : ১৩৪ক বয়স : 36 লিঙ্গ : পুৰুষ	DCS5439076 ফটো উপলব্ধ
709 নাম : আব্দুল খালেক পাটোৱাৰী পিতাৰ নাম: হানিফ পাটোৱাৰী ঘৰ নং : ১৩৪খ বয়স : 30 লিঙ্গ : পুৰুষ	DCS5439087 ফটো উপলব্ধ	710 নাম : মহিফল বেগম পাটোৱাৰী স্বামীৰ নাম: হিফজুৰ ৰহমান সৰকাৰ ঘৰ নং : ১৩৫ বয়স : 51 লিঙ্গ : মহিলা	DCS0586875 ফটো উপলব্ধ	711 নাম : ইমৰান হুছেইন পাটোৱাৰী পিতাৰ নাম: আ: মতলিব পাটোৱাৰী ঘৰ নং : ১৩৫ বয়স : 36 লিঙ্গ : পুৰুষ	DCS5439134 ফটো উপলব্ধ
712 নাম : তছলিমা বেগম স্বামীৰ নাম: ইমৰান হুছেইন ঘৰ নং : ১৩৫ বয়স : 32 লিঙ্গ : মহিলা	DCS2124289 ফটো উপলব্ধ	# 713 নাম : মুস্তাফিজুৰ ৰহমান সৰকাৰ পিতাৰ নাম: হিফজুৰ ৰহমান সৰকাৰ ঘৰ নং : ১৩৫ বয়স : 28 লিঙ্গ : পুৰুষ	DCS0287367 ফটো উপলব্ধ	# 714 নাম : মুবিনা চবনম সৰকাৰ পিতাৰ নাম: হিফজুৰ ৰহমান সৰকাৰ ঘৰ নং : ১৩৫ বয়স : 24 লিঙ্গ : মহিলা	DCS0531012 ফটো উপলব্ধ
#2 715 নাম : আনোৱাৰ হুছেইন পাটোৱাৰী পিতাৰ নাম: আব্দুল মতলিব পাটোৱাৰী ঘৰ নং : ১৩৫ক বয়স : 46 লিঙ্গ : পুৰুষ	DCS5439101 ফটো উপলব্ধ	716 নাম : ফৰিদা বেগম পাটোৱাৰী স্বামীৰ নাম: আনোৱাৰ হুছেইন পাটোৱাৰী ঘৰ নং : ১৩৫ক বয়স : 43 লিঙ্গ : মহিলা	DCS5441816 ফটো উপলব্ধ	717 নাম : নাজমীন আকতাৰ পাটোৱাৰী স্বামীৰ নাম: দিলুয়াৰা হুছেইন পাটোৱাৰী ঘৰ নং : ১৩৫খ বয়স : 43 লিঙ্গ : মহিলা	DCS5440835 ফটো উপলব্ধ
718 নাম : দিলোয়াৰ হুছেইন পাটোৱাৰী পিতাৰ নাম: মতলিব পাটোৱাৰী ঘৰ নং : ১৩৫খ বয়স : 41 লিঙ্গ : পুৰুষ	DCS5439123 ফটো উপলব্ধ	719 নাম : দিলোয়াৰা বেগম পাটোৱাৰী স্বামীৰ নাম: হাসিম আলী পাটোৱাৰী ঘৰ নং : ১৩৬ বয়স : 52 লিঙ্গ : মহিলা	DCS5439145 ফটো উপলব্ধ	720 নাম : ছাদাম হুছেইন পাটোৱাৰী পিতাৰ নাম: আব্দুল হাসিম পাটোৱাৰী ঘৰ নং : ১৩৬ বয়স : 31 লিঙ্গ : পুৰুষ	DCS5440971 ফটো উপলব্ধ



721 নাম : আফতাৰ হুছেইন পাটোৱাৰী পিতাৰ নাম: আব্দুল হাসিম পাটোৱাৰী ঘৰ নং : ১৩৬ক বয়স : 39 লিঙ্গ : পুৰুষ	DCS5439156 ফটো উপলব্ধ	722 নাম : মনোৱাৰা বেগম স্বামীৰ নাম: আফতাৰ হুছেইন পাটোৱাৰী ঘৰ নং : ১৩৬ক বয়স : 31 লিঙ্গ : মহিলা	DCS2124212 ফটো উপলব্ধ	723 নাম : মহম্মদ আলী হুছেইন পাটোৱাৰী পিতাৰ নাম: আবদুল হাসিম পেতোআৰী ঘৰ নং : ১৩৬খ বয়স : 37 লিঙ্গ : পুৰুষ	DCS5439167 ফটো উপলব্ধ
724 নাম : আমিনা বেগম পেতোআৰী স্বামীৰ নাম: মোহম্মদ আলি হুছেইন পাটোৱাৰী ঘৰ নং : ১৩৬খ বয়স : 29 লিঙ্গ : মহিলা	DCS0175042 ফটো উপলব্ধ	725 নাম : আবুল বসৰ পিতাৰ নাম: আলি হুছেইন ঘৰ নং : ১৩৭ বয়স : 62 লিঙ্গ : পুৰুষ	DCS5439178 ফটো উপলব্ধ	726 নাম : ছকিনা খাতুন স্বামীৰ নাম: আবুল বসৰ ঘৰ নং : ১৩৭ বয়স : 52 লিঙ্গ : মহিলা	DCS5439189 ফটো উপলব্ধ
727 নাম : আয়শা খাতুন স্বামীৰ নাম: আব্দুল কাসিম ঘৰ নং : ১৩৮ বয়স : 65 লিঙ্গ : মহিলা	DCS5439203 ফটো উপলব্ধ	728 নাম : ফাতিমা বেগম স্বামীৰ নাম: আবুল কাসেম ঘৰ নং : ১৩৮ বয়স : 60 লিঙ্গ : মহিলা	DCS5439214 ফটো উপলব্ধ	729 নাম : বেজিয়া বেগম স্বামীৰ নাম: আবুল কাসেম ঘৰ নং : ১৩৮ বয়স : 35 লিঙ্গ : মহিলা	DCS2124314 ফটো উপলব্ধ
730 নাম : আব্দুল কায়ুম পিতাৰ নাম: আবুল কাসেম ঘৰ নং : ১৩৮ বয়স : 35 লিঙ্গ : পুৰুষ	DCS5439225 ফটো উপলব্ধ	S2 731 নাম : মিনাৰা বেগম পিতাৰ নাম: আব্দুল কাসেম ঘৰ নং : ১৩৮ বয়স : 30 লিঙ্গ : মহিলা	DCS0043687 ফটো উপলব্ধ	732 নাম : নাজিমা পাৰবিন স্বামীৰ নাম: আব্দুল কায়ুম ঘৰ নং : ১৩৮ বয়স : 29 লিঙ্গ : মহিলা	DCS2124369 ফটো উপলব্ধ
733 নাম : আবুল বাহাৰ পিতাৰ নাম: আলি হুছেইন ঘৰ নং : ১৩৯ বয়স : 55 লিঙ্গ : পুৰুষ	DCS5439236 ফটো উপলব্ধ	S2 734 নাম : খুদেজা বেগম স্বামীৰ নাম: আবুল বাহাৰ ঘৰ নং : ১৩৯ বয়স : 50 লিঙ্গ : মহিলা	DCS5439247 ফটো উপলব্ধ	735 নাম : আয়সা বেগম স্বামীৰ নাম: সাহাব উদ্দিন ঘৰ নং : ১৩৯ বয়স : 33 লিঙ্গ : মহিলা	DCS0546960 ফটো উপলব্ধ
736 নাম : সাহাব উদ্দিন পিতাৰ নাম: আবুল বাহাৰ ঘৰ নং : ১৩৯ বয়স : 30 লিঙ্গ : পুৰুষ	DCS2124370 ফটো উপলব্ধ	737 নাম : মাৰফজা বেগম স্বামীৰ নাম: চামচুল হক ঘৰ নং : ১৩৯ বয়স : 30 লিঙ্গ : মহিলা	DCS0174631 ফটো উপলব্ধ	738 নাম : মিনাৰা বেগম পিতাৰ নাম: আবুল বাহাৰ ঘৰ নং : ১৩৯ বয়স : 27 লিঙ্গ : মহিলা	DCS0546747 ফটো উপলব্ধ
739 নাম : নেছাৰ আহমদ পিতাৰ নাম: আব্দুল হুছেইন ঘৰ নং : ১৪০ বয়স : 61 লিঙ্গ : পুৰুষ	DCS5439258 ফটো উপলব্ধ	740 নাম : হুছনেৰা বেগম স্বামীৰ নাম: নেছাৰ আহমেদ ঘৰ নং : ১৪০ বয়স : 55 লিঙ্গ : মহিলা	DCS5439269 ফটো উপলব্ধ	741 নাম : জনী বেগম স্বামীৰ নাম: আবুল কালাম ঘৰ নং : ১৪০ বয়স : 38 লিঙ্গ : মহিলা	DCS5441269 ফটো উপলব্ধ
742 নাম : ফইজুল হক পিতাৰ নাম: নেছাৰ আহমদ ঘৰ নং : ১৪০ বয়স : 27 লিঙ্গ : পুৰুষ	DCS0174771 ফটো উপলব্ধ	743 নাম : পাৰমিনা বেগম পিতাৰ নাম: ছইদুৰ ৰহমান ঘৰ নং : 140ক বয়স : 28 লিঙ্গ : মহিলা	DCS0262675 ফটো উপলব্ধ	744 নাম : মইনুল হক পিতাৰ নাম: নেছাৰ আহমেদ ঘৰ নং : 140খ বয়স : 33 লিঙ্গ : পুৰুষ	DCS5440959 ফটো উপলব্ধ
745 নাম : শিবিনা বেগম স্বামীৰ নাম: মইনুল হক ঘৰ নং : ১৪০খ বয়স : 24 লিঙ্গ : মহিলা	DCS2010692 ফটো উপলব্ধ	746 নাম : ছইদুৰ ৰহমান পিতাৰ নাম: নেছাৰ আহমেদ ঘৰ নং : ১৪০ক বয়স : 35 লিঙ্গ : পুৰুষ	DCS5439305 ফটো উপলব্ধ	747 নাম : আব্দুল মন্সান পিতাৰ নাম: চানু মিঞা ঘৰ নং : ১৪১ বয়স : 47 লিঙ্গ : পুৰুষ	DCS5439316 ফটো উপলব্ধ
748 নাম : খুদেজা বেগম স্বামীৰ নাম: আব্দুল মন্সান ঘৰ নং : ১৪১ বয়স : 43 লিঙ্গ : মহিলা	DCS5439327 ফটো উপলব্ধ	749 নাম : মহঃ ছামচুল আলম পিতাৰ নাম: আব্দুল মন্সান ঘৰ নং : ১৪১ বয়স : 26 লিঙ্গ : পুৰুষ	DCS0594705 ফটো উপলব্ধ	750 নাম : মো মেহবুব আলম পিতাৰ নাম: আব্দুল মন্সান ঘৰ নং : 141 বয়স : 20 লিঙ্গ : পুৰুষ	EMX0118786 ফটো উপলব্ধ



751 নাম : মনোৱাৰা বেগম স্বামীৰ নাম: আব্দুল গনি ঘৰ নং : ১৪২ বয়স : 54 লিঙ্গ : মহিলা	DCS5439349 ফটো উপলব্ধ	752 নাম : হাছন আহমেদ পিতাৰ নাম: আব্দুল গনি ঘৰ নং : ১৪২ বয়স : 41 লিঙ্গ : পুৰুষ	DCS5439361 ফটো উপলব্ধ	753 নাম : চুলতানা বেগম পিতাৰ নাম: আব্দুল গনি ঘৰ নং : ১৪২ বয়স : 33 লিঙ্গ : মহিলা	DCS2124245 ফটো উপলব্ধ
754 নাম : জাকিৰ হুছেইন পিতাৰ নাম: আব্দুল গনি ঘৰ নং : ১৪২ বয়স : 32 লিঙ্গ : পুৰুষ	DCS2124529 ফটো উপলব্ধ	755 নাম : জাহাঙ্গীৰ আহমেদ পিতাৰ নাম: আব্দুল গনি ঘৰ নং : ১৪২ বয়স : 29 লিঙ্গ : পুৰুষ	DCS2124530 ফটো উপলব্ধ	756 নাম : আফতাৰ আহমেদ পিতাৰ নাম: আব্দুল গনি ঘৰ নং : ১৪২ বয়স : 28 লিঙ্গ : পুৰুষ	DCS0323378 ফটো উপলব্ধ
757 নাম : বুকচান্না বেগম পিতাৰ নাম: আব্দুল গনি ঘৰ নং : ১৪২ বয়স : 27 লিঙ্গ : মহিলা	DCS0598706 ফটো উপলব্ধ	758 নাম : শাহিদা বেগম পিতাৰ নাম: আব্দুল গনি ঘৰ নং : 142 বয়স : 20 লিঙ্গ : মহিলা	EMX0096727 ফটো উপলব্ধ	759 নাম : বিলাল হুছেইন পিতাৰ নাম: আব্দুল গনি ঘৰ নং : 142গ বয়স : 35 লিঙ্গ : পুৰুষ	DCS5439372 ফটো উপলব্ধ
760 নাম : ফৰমিনা বেগম স্বামীৰ নাম: বিলাল হুছেইন ঘৰ নং : 142গ বয়স : 31 লিঙ্গ : মহিলা	DCS0675298 ফটো উপলব্ধ	761 নাম : মুছলিমা বেগম স্বামীৰ নাম: হুছেইন আহমেদ ঘৰ নং : 142 ক বয়স : 29 লিঙ্গ : মহিলা	DCS0292938 ফটো উপলব্ধ	762 নাম : হুছেইন আহমেদ পিতাৰ নাম: আব্দুল গনি ঘৰ নং : ১৪২ক বয়স : 38 লিঙ্গ : পুৰুষ	DCS5439350 ফটো উপলব্ধ
763 নাম : হুছনেৰা বেগম স্বামীৰ নাম: আনোৱাৰ হুছেইন ঘৰ নং : ১৪৩ বয়স : 44 লিঙ্গ : মহিলা	DCS5439394 ফটো উপলব্ধ	764 নাম : বুমানা বেগম স্বামীৰ নাম: আবুল কালাম ঘৰ নং : ১৪৩ বয়স : 26 লিঙ্গ : মহিলা	DCS0598458 ফটো উপলব্ধ	765 নাম : আলিয়া বেগম স্বামীৰ নাম: ইকবাল হুছেইন ঘৰ নং : ১৪৩ বয়স : 26 লিঙ্গ : মহিলা	DCS0668707 ফটো উপলব্ধ
766 নাম : আলতাফ হুসেন পিতাৰ নাম: অনূৰৰ হুসেন ঘৰ নং : ১৪৩ বয়স : 24 লিঙ্গ : পুৰুষ	DCS0525519 ফটো উপলব্ধ	767 নাম : জাফেৰ হুছেইন পিতাৰ নাম: আনোৱাৰ হুছেইন ঘৰ নং : 143 বয়স : 22 লিঙ্গ : পুৰুষ	DCS1654367 ফটো উপলব্ধ	768 নাম : ফিৰজ আহমেদ পিতাৰ নাম: আনোৱাৰ হুছেইন ঘৰ নং : 143 গ বয়স : 29 লিঙ্গ : পুৰুষ	DCS0293225 ফটো উপলব্ধ
769 নাম : ফুলবান বেগম স্বামীৰ নাম: ফিৰজ আহমেদ ঘৰ নং : ১৪৩ গ বয়স : 23 লিঙ্গ : মহিলা	DCS2002335 ফটো উপলব্ধ	770 নাম : আবুল কালাম পিতাৰ নাম: আনোৱাৰ হুছেইন ঘৰ নং : 143 ক বয়স : 30 লিঙ্গ : পুৰুষ	DCS5441383 ফটো উপলব্ধ	771 নাম : আয়ুবৰ বহমান পিতাৰ নাম: আজফৰ আলী ঘৰ নং : ১৪৪ বয়স : 49 লিঙ্গ : পুৰুষ	DCS5439418 ফটো উপলব্ধ
772 নাম : ৰেজিয়া বেগম স্বামীৰ নাম: আয়ুবৰ বহমান ঘৰ নং : ১৪৪ বয়স : 44 লিঙ্গ : মহিলা	DCS5439429 ফটো উপলব্ধ	773 নাম : নছিবুৰ বহমান পিতাৰ নাম: আয়ুবৰ বহমান ঘৰ নং : ১৪৪ বয়স : 25 লিঙ্গ : পুৰুষ	DCS0531194 ফটো উপলব্ধ	774 নাম : মাৰজান বেগম পিতাৰ নাম: আয়ুবৰ বহমান ঘৰ নং : ১৪৪ বয়স : 24 লিঙ্গ : মহিলা	DCS0531210 ফটো উপলব্ধ
775 নাম : আশিকুৰ বহমান পিতাৰ নাম: আয়ুবৰ বহমান ঘৰ নং : 144 বয়স : 23 লিঙ্গ : পুৰুষ	DCS1513910 ফটো উপলব্ধ	776 নাম : আজিজুৰ বহমান পিতাৰ নাম: আয়ুবৰ বহমান ঘৰ নং : ১৪৪ ক বয়স : 32 লিঙ্গ : পুৰুষ	DCS5440904 ফটো উপলব্ধ	777 নাম : নছিবা বেগম স্বামীৰ নাম: আজিজুৰ বহমান ঘৰ নং : ১৪৪ ক বয়স : 24 লিঙ্গ : মহিলা	DCS1523109 ফটো উপলব্ধ
778 নাম : আকিবুৰ বহমান পিতাৰ নাম: আয়ুবৰ বহমান ঘৰ নং : 144খ বয়স : 29 লিঙ্গ : পুৰুষ	DCS0050807 ফটো উপলব্ধ	779 নাম : চোহানা আকতাৰ চৌধুৰী স্বামীৰ নাম: আকিবুৰ বহমান ঘৰ নং : 144খ বয়স : 21 লিঙ্গ : মহিলা	EMX0000729 ফটো উপলব্ধ	780 নাম : ওৱাহিদা বেগম স্বামীৰ নাম: নছিবুৰ বহমান ঘৰ নং : 144 গ বয়স : 20 লিঙ্গ : মহিলা	EMX0096909 ফটো উপলব্ধ



781 নাম : বসিৰ আহমেদ পিতাৰ নাম : আজফৰ আলী ঘৰ নং : 185 বয়স : 49 লিঙ্গ : পুৰুষ	DCS5439430 ফটো উপলব্ধ	782 নাম : ফাতিমা বেগম স্বামীৰ নাম : বসিৰ আহমেদ ঘৰ নং : 185 বয়স : 39 লিঙ্গ : মহিলা	DCS5439441 ফটো উপলব্ধ	783 নাম : সাজিদুৰ বহমান পিতাৰ নাম : আজফৰ আলী ঘৰ নং : 186 বয়স : 51 লিঙ্গ : পুৰুষ	DCS5439452 ফটো উপলব্ধ
784 নাম : আফিয়া বেগম স্বামীৰ নাম : সাজিদুৰ বহমান ঘৰ নং : 186 বয়স : 47 লিঙ্গ : মহিলা	DCS5439463 ফটো উপলব্ধ	785 নাম : তামান্না বেগম পিতাৰ নাম : সাজিদুৰ বহমান ঘৰ নং : 186 বয়স : 24 লিঙ্গ : মহিলা	DCS1470343 ফটো উপলব্ধ	786 নাম : কাউসাৰ আহমেদ পিতাৰ নাম : সাজিদুৰ বহমান ঘৰ নং : 186 বয়স : 24 লিঙ্গ : পুৰুষ	DCS1382670 ফটো উপলব্ধ
787 নাম : ছুমানা ইয়াছমিন বৰভূঞা স্বামীৰ নাম : আহমেদ আলি ঘৰ নং : 146 ক বয়স : 23 লিঙ্গ : মহিলা	DCS1562461 ফটো উপলব্ধ	788 নাম : আহমেদ আলি পিতাৰ নাম : সাজিদুৰ বহমান ঘৰ নং : 146 ক বয়স : 31 লিঙ্গ : পুৰুষ	DCS0052308 ফটো উপলব্ধ	789 নাম : আব্দুল কালাম পিতাৰ নাম : বদু মিঞা ঘৰ নং : 189 বয়স : 60 লিঙ্গ : পুৰুষ	DCS5439474 ফটো উপলব্ধ
790 নাম : আবেশা বেগম স্বামীৰ নাম : আব্দুল কালাম ঘৰ নং : 189 বয়স : 48 লিঙ্গ : মহিলা	DCS5439485 ফটো উপলব্ধ	791 নাম : ইকবাল হুছেইন পিতাৰ নাম : আব্দুল কালাম ঘৰ নং : 189 বয়স : 29 লিঙ্গ : পুৰুষ	DCS0177550 ফটো উপলব্ধ	792 নাম : সেমিনা বেগম পিতাৰ নাম : আব্দুল কালাম ঘৰ নং : 189 বয়স : 27 লিঙ্গ : মহিলা	DCS0557215 ফটো উপলব্ধ
793 নাম : আবুল বসৰ পিতাৰ নাম : বদু মিঞা ঘৰ নং : 188 বয়স : 55 লিঙ্গ : পুৰুষ	DCS5439509 ফটো উপলব্ধ	794 নাম : আমিনা বেগম স্বামীৰ নাম : আবুল বসৰ ঘৰ নং : 188 বয়স : 46 লিঙ্গ : মহিলা	DCS5439510 ফটো উপলব্ধ	795 নাম : আমিৰ উদ্দিন পিতাৰ নাম : আবুল বসৰ ঘৰ নং : 188 বয়স : 31 লিঙ্গ : পুৰুষ	DCS5441441 ফটো উপলব্ধ
S2 796 নাম : শ্বামল্যা বেগম পাটোৱাৰী স্বামীৰ নাম : আকলিম উদ্দিন পাটোৱাৰী ঘৰ নং : 189 বয়স : 72 লিঙ্গ : মহিলা	DCS5439532 ফটো উপলব্ধ	797 নাম : ছামছুল আলম পাটোৱাৰী পিতাৰ নাম : আকলিম উদ্দিন পাটোৱাৰী ঘৰ নং : 189 বয়স : 58 লিঙ্গ : পুৰুষ	DCS5439543 ফটো উপলব্ধ	S2 798 নাম : হেলিমা বেগম পাটোৱাৰী স্বামীৰ নাম : ছামছুল আলম পাটোৱাৰী ঘৰ নং : 189 বয়স : 54 লিঙ্গ : মহিলা	DCS5439554 ফটো উপলব্ধ
799 নাম : ৰিয়াজুল আলম পাটোৱাৰী মাতৃৰ নাম : আকলিম উদ্দিন পাটোৱাৰী ঘৰ নং : 189 বয়স : 31 লিঙ্গ : পুৰুষ	DCS5441463 ফটো উপলব্ধ	800 নাম : শ্বাকীল আহমেদ পাটোৱাৰী পিতাৰ নাম : ছামছুল আলম পাটোৱাৰী ঘৰ নং : 149 বয়স : 25 লিঙ্গ : পুৰুষ	DCS0643924 ফটো উপলব্ধ	801 নাম : শহিদুল আলম পাটোৱাৰী পিতাৰ নাম : আকলিম উদ্দিন পাটোৱাৰী ঘৰ নং : 189 ক বয়স : 54 লিঙ্গ : পুৰুষ	DCS5439565 ফটো উপলব্ধ
802 নাম : চুলতানা বেগম পাটোৱাৰী স্বামীৰ নাম : শহিদুল আলম পাটোৱাৰী ঘৰ নং : 189 ক বয়স : 39 লিঙ্গ : মহিলা	DCS5439576 ফটো উপলব্ধ	803 নাম : আব্দুল বসিদ পাটোৱাৰী পিতাৰ নাম : ইউচুফ আলি ঘৰ নং : 150 বয়স : 24 লিঙ্গ : পুৰুষ	DCS1799816 ফটো উপলব্ধ	804 নাম : বাবুল আহমেদ পিতাৰ নাম : আব্দুল গফুৰ ঘৰ নং : 151 বয়স : 67 লিঙ্গ : পুৰুষ	DCS5439587 ফটো উপলব্ধ
805 নাম : ছলিমা বেগম স্বামীৰ নাম : বাবুল আহমেদ ঘৰ নং : 151 বয়স : 55 লিঙ্গ : মহিলা	DCS5439598 ফটো উপলব্ধ	806 নাম : আব্দুল্লা আহমেদ পিতাৰ নাম : বাবুল আহমেদ ঘৰ নং : 151 বয়স : 35 লিঙ্গ : পুৰুষ	DCS5439634 ফটো উপলব্ধ	807 নাম : ৰুবিয়া ইয়াছমিন পিতাৰ নাম : বাবুল আহমেদ ঘৰ নং : 151 বয়স : 27 লিঙ্গ : মহিলা	DCS0539395 ফটো উপলব্ধ
808 নাম : নাছৰিন মেহনাজ স্বামীৰ নাম : আব্দুল্লা আহমেদ ঘৰ নং : 151 বয়স : 25 লিঙ্গ : মহিলা	DCS1724210 ফটো উপলব্ধ	809 নাম : মাচুম আহমেদ পিতাৰ নাম : আঃ খালিক ঘৰ নং : 151 ক বয়স : 27 লিঙ্গ : পুৰুষ	DCS0298679 ফটো উপলব্ধ	810 নাম : অম্বিয়া বেগম স্বামীৰ নাম : আব্দুল খালিক ঘৰ নং : 151 ক বয়স : 47 লিঙ্গ : মহিলা	DCS5439612 ফটো উপলব্ধ



# 811 নাম : আব্দুল ওবাহিদ পিতাৰ নাম: আব্দুল হাসিম ঘৰ নং : ১৫২ বয়স : 46 লিঙ্গ : পুৰুষ	DCS5439645 ফটো উপলব্ধ	812 নাম : বুকিয়া বেগম স্বামীৰ নাম: আব্দুল ওবাহিদ ঘৰ নং : ১৫২ বয়স : 40 লিঙ্গ : মহিলা	DCS5441598 ফটো উপলব্ধ	813 নাম : মাজিদা বেগম পিতাৰ নাম: আব্দুল হাসিম ঘৰ নং : 152 বয়স : 29 লিঙ্গ : মহিলা	DCS6257372 ফটো উপলব্ধ
814 নাম : বুমনা বেগম স্বামীৰ নাম: কামাল উদ্দিন ঘৰ নং : ১৫২ বয়স : 28 লিঙ্গ : মহিলা	DCS1373752 ফটো উপলব্ধ	815 নাম : মাৰুফ হুছেইন পিতাৰ নাম: আব্দুল ওবাহিদ ঘৰ নং : ১৫২ বয়স : 26 লিঙ্গ : পুৰুষ	DCS0635995 ফটো উপলব্ধ	816 নাম : শাৰুফ হুছেইন পিতাৰ নাম: আব্দুল ওবাহিদ ঘৰ নং : 152 বয়স : 22 লিঙ্গ : পুৰুষ	DCS1662824 ফটো উপলব্ধ
817 নাম : অজুফা বেগম স্বামীৰ নাম: আব্দুল হাসিম ঘৰ নং : ১৫২ক বয়স : 66 লিঙ্গ : মহিলা	DCS0059006 ফটো উপলব্ধ	818 নাম : কামাল উদ্দিন পিতাৰ নাম: আব্দুল হাছিম ঘৰ নং : ১৫২ক বয়স : 36 লিঙ্গ : পুৰুষ	DCS2124483 ফটো উপলব্ধ	S 819 নাম : খাদিজা বেগম পিতাৰ নাম: বেজাম উদ্দিন ঘৰ নং : ১৫৩ বয়স : 26 লিঙ্গ : মহিলা	DCS1870542 ফটো উপলব্ধ
820 নাম : বহিমা খাতুন স্বামীৰ নাম: মহম্মদ আমিৰ আলী ঘৰ নং : ১৫৪ বয়স : 68 লিঙ্গ : মহিলা	DCS5439667 ফটো উপলব্ধ	#2 821 নাম : বহিমা উদ্দিন পিতাৰ নাম: মহম্মদ আমিৰ আলী ঘৰ নং : ১৫৪খ বয়স : 41 লিঙ্গ : পুৰুষ	DCS5439678 ফটো উপলব্ধ	822 নাম : জামাল উদ্দিন পিতাৰ নাম: মহম্মদ আমিৰ আলী ঘৰ নং : ১৫৪ বয়স : 40 লিঙ্গ : পুৰুষ	DCS5439690 ফটো উপলব্ধ
823 নাম : নাজমিন সুলতানা স্বামীৰ নাম: জামাল উদ্দিন ঘৰ নং : ১৫৪ বয়স : 34 লিঙ্গ : মহিলা	DCS2124336 ফটো উপলব্ধ	824 নাম : বিলাল উদ্দিন পিতাৰ নাম: মহম্মদ আমিৰ আলী ঘৰ নং : ১৫৪ক বয়স : 39 লিঙ্গ : পুৰুষ	DCS5439689 ফটো উপলব্ধ	825 নাম : নাজিমা বেগম স্বামীৰ নাম: বিলাল উদ্দিন ঘৰ নং : ১৫৪ক বয়স : 31 লিঙ্গ : মহিলা	DCS5441634 ফটো উপলব্ধ
826 নাম : আব্দুল লতিফ পিতাৰ নাম: নছৰ আলী ঘৰ নং : ১৫৫ বয়স : 60 লিঙ্গ : পুৰুষ	DCS5439703 ফটো উপলব্ধ	827 নাম : আছিয়া বেগম স্বামীৰ নাম: আব্দুল লতিফ ঘৰ নং : ১৫৫ বয়স : 55 লিঙ্গ : মহিলা	DCS5439714 ফটো উপলব্ধ	828 নাম : আব্দুল কালাম পিতাৰ নাম: আব্দুল লতিফ ঘৰ নং : ১৫৫ বয়স : 28 লিঙ্গ : পুৰুষ	DCS0567099 ফটো উপলব্ধ
829 নাম : নাৰজিনা বেগম স্বামীৰ নাম: আব্দুল কালাম ঘৰ নং : ১৫৫ বয়স : 26 লিঙ্গ : মহিলা	DCS0624460 ফটো উপলব্ধ	830 নাম : বাবিয়া বেগম স্বামীৰ নাম: আব্দুল ছালাম ঘৰ নং : ১৫৫ক বয়স : 37 লিঙ্গ : মহিলা	DCS5439736 ফটো উপলব্ধ	831 নাম : কুলচুমা বেগম স্বামীৰ নাম: নুৰ উদ্দিন আলী ঘৰ নং : ১৫৬ বয়স : 57 লিঙ্গ : মহিলা	DCS5439758 ফটো উপলব্ধ
832 নাম : জহিৰ উদ্দিন পিতাৰ নাম: নুৰ উদ্দিন ঘৰ নং : 156 বয়স : 32 লিঙ্গ : পুৰুষ	EMX0166827 ফটো উপলব্ধ	833 নাম : বুজিনা বেগম স্বামীৰ নাম: জহিৰ উদ্দিন ঘৰ নং : ১৫৬ বয়স : 27 লিঙ্গ : মহিলা	DCS0174524 ফটো উপলব্ধ	834 নাম : বেজিয়া বেগম স্বামীৰ নাম: নাসিৰ উদ্দিন ঘৰ নং : ১৫৬ক বয়স : 33 লিঙ্গ : মহিলা	DCS5441305 ফটো উপলব্ধ
835 নাম : বেজাক আলী পিতাৰ নাম: ইনাছ আলী ফকিৰ ঘৰ নং : ১৫৭ বয়স : 60 লিঙ্গ : পুৰুষ	DCS5439769 ফটো উপলব্ধ	836 নাম : হালিমা খাতুন স্বামীৰ নাম: বেজাক আলী ঘৰ নং : ১৫৭ বয়স : 50 লিঙ্গ : মহিলা	DCS5439770 ফটো উপলব্ধ	837 নাম : চুলতানা বেগম স্বামীৰ নাম: নাজিম উদ্দিন ঘৰ নং : ১৫৭ বয়স : 30 লিঙ্গ : মহিলা	DCS0177451 ফটো উপলব্ধ
# 838 নাম : বুৰহান উদ্দিন পিতাৰ নাম: বেজাক আলী ঘৰ নং : 157 গ বয়স : 29 লিঙ্গ : পুৰুষ	DCS0303297 ফটো উপলব্ধ	839 নাম : নজৰুল ইছলাম পিতাৰ নাম: বেজাক আলী ঘৰ নং : ১৫৭ বয়স : 28 লিঙ্গ : পুৰুষ	DCS0174342 ফটো উপলব্ধ	840 নাম : নজৰুফা খাতুন স্বামীৰ নাম: বুৰহান উদ্দিন ঘৰ নং : ১৫৭গ বয়স : 22 লিঙ্গ : মহিলা	DCS1984376 ফটো উপলব্ধ



841 নাম : আলিম উদ্দিন পিতাৰ নাম: বেজাক আলী ঘৰ নং : 157 ক বয়স : 34 লিঙ্গ : পুৰুষ	DCS5441054 ফটো উপলব্ধ	842 নাম : কাৰিমা খাতুন স্বামীৰ নাম: আলিম উদ্দিন ঘৰ নং : 157 ক বয়স : 30 লিঙ্গ : মহিলা	DCS0064287 ফটো উপলব্ধ	843 নাম : নাজিম উদ্দিন পিতাৰ নাম: বেজাক আলী ঘৰ নং : 157 খ বয়স : 33 লিঙ্গ : পুৰুষ	DCS5441429 ফটো উপলব্ধ
844 নাম : মজিবুন নেছা স্বামীৰ নাম: ছৈয়দ আলী ঘৰ নং : 15৮ বয়স : 95 লিঙ্গ : মহিলা	DCS5439827 ফটো উপলব্ধ	845 নাম : বাবিয়া বেগম স্বামীৰ নাম: আকবৰ আলী ঘৰ নং : 15৮ বয়স : 56 লিঙ্গ : মহিলা	DCS5439792 ফটো উপলব্ধ	#2 846 নাম : আয়েশা বেগম স্বামীৰ নাম: বহিম উদ্দিন ঘৰ নং : 158খ বয়স : 39 লিঙ্গ : মহিলা	DCS5441349 ফটো উপলব্ধ
847 নাম : আনাৰুল হুছেইন পিতাৰ নাম: আকবৰ আলী ঘৰ নং : 15৮ বয়স : 33 লিঙ্গ : পুৰুষ	DCS5441134 ফটো উপলব্ধ	848 নাম : মাফিয়া বেগম স্বামীৰ নাম: আনাৰুল হুছেইন ঘৰ নং : 15৮ বয়স : 29 লিঙ্গ : মহিলা	DCS0303958 ফটো উপলব্ধ	849 নাম : নূৰ হুছেইন পিতাৰ নাম: আকবৰ আলী ঘৰ নং : 158 বয়স : 23 লিঙ্গ : পুৰুষ	DCS1563170 ফটো উপলব্ধ
850 নাম : আকবৰ আলী পিতাৰ নাম: ছৈয়দ আলী ঘৰ নং : 15৮ঘ বয়স : 65 লিঙ্গ : পুৰুষ	DCS5439781 ফটো উপলব্ধ	851 নাম : জয়নাল আবদিন পিতাৰ নাম: ছৈয়দ আলী ঘৰ নং : 15৮ক বয়স : 63 লিঙ্গ : পুৰুষ	DCS5439805 ফটো উপলব্ধ	852 নাম : চুফিয়া বেগম স্বামীৰ নাম: জয়নাল আবদিন ঘৰ নং : 15৮ক বয়স : 60 লিঙ্গ : মহিলা	DCS5439816 ফটো উপলব্ধ
853 নাম : ছুফি না খাতুন স্বামীৰ নাম: জয়নাল আবদিন ঘৰ নং : 15৮ ক বয়স : 35 লিঙ্গ : মহিলা	DCS0595074 ফটো উপলব্ধ	# 854 নাম : বফিকুল ইছলাম পিতাৰ নাম: মো জয়নাল আবদিন ঘৰ নং : 15৮ ক বয়স : 29 লিঙ্গ : পুৰুষ	DCS0594564 ফটো উপলব্ধ	855 নাম : সফিকুল ইছলাম পিতাৰ নাম: জয়নাল আবদিন ঘৰ নং : 15৮খ বয়স : 37 লিঙ্গ : পুৰুষ	DCS5439838 ফটো উপলব্ধ
856 নাম : বাশ্বিদা বেগম স্বামীৰ নাম: সফিকুল ইছলাম ঘৰ নং : 15৮খ বয়স : 36 লিঙ্গ : মহিলা	DCS2124278 ফটো উপলব্ধ	# 857 নাম : মুকচিদ আলী পিতাৰ নাম: ছৈয়দ আলী ঘৰ নং : 15৯ বয়স : 53 লিঙ্গ : পুৰুষ	DCS5439849 ফটো উপলব্ধ	858 নাম : জাহেৰা বেগম স্বামীৰ নাম: মুকচিদ আলী ঘৰ নং : 15৯ বয়স : 50 লিঙ্গ : মহিলা	DCS5439850 ফটো উপলব্ধ
859 নাম : বুকিয়া বেগম স্বামীৰ নাম: মুকচিদ আলী ঘৰ নং : 15৯ বয়স : 37 লিঙ্গ : মহিলা	DCS0065888 ফটো উপলব্ধ	860 নাম : ছাদাম হুছেইন পিতাৰ নাম: মুকচিদ আলী ঘৰ নং : 15৯ বয়স : 27 লিঙ্গ : পুৰুষ	DCS0544130 ফটো উপলব্ধ	861 নাম : উম্মো কুলচুম স্বামীৰ নাম: মুকচিদ আলী ঘৰ নং : 15৯ বয়স : 26 লিঙ্গ : মহিলা	DCS0623991 ফটো উপলব্ধ
862 নাম : বলবল হুছেইন পিতাৰ নাম: মুৰশিদ আলী ঘৰ নং : 15৯ বয়স : 25 লিঙ্গ : পুৰুষ	DCS0665992 ফটো উপলব্ধ	863 নাম : গুলজাৰ হুছেইন পিতাৰ নাম: মুকচিদ আলী ঘৰ নং : 15৯ বয়স : 25 লিঙ্গ : পুৰুষ	DCS0535971 ফটো উপলব্ধ	864 নাম : দিলদাৰ হুছেইন পিতাৰ নাম: মুকচিদ আলী ঘৰ নং : 159 বয়স : 21 লিঙ্গ : পুৰুষ	EMX0172213 ফটো উপলব্ধ
865 নাম : ফীদসী বেগম পিতাৰ নাম: মুকচিদ আলী ঘৰ নং : 159 বয়স : 21 লিঙ্গ : মহিলা	EMX0174318 ফটো উপলব্ধ	866 নাম : তেৰাই মিঞা পিতাৰ নাম: হবিব আলী ঘৰ নং : 1৬০ বয়স : 60 লিঙ্গ : পুৰুষ	DCS5439861 ফটো উপলব্ধ	867 নাম : খুদেজা খাতুন স্বামীৰ নাম: তেৰাই মিঞা ঘৰ নং : 1৬০ বয়স : 49 লিঙ্গ : মহিলা	DCS5439883 ফটো উপলব্ধ
868 নাম : মল্লিকা বেগম স্বামীৰ নাম: সাহাব উদ্দিন ঘৰ নং : 160 বয়স : 27 লিঙ্গ : মহিলা	DCS0596726 ফটো উপলব্ধ	869 নাম : মইন উদ্দিন পিতাৰ নাম: তেৰাই মিঞা ঘৰ নং : 1৬০ বয়স : 24 লিঙ্গ : পুৰুষ	DCS0507863 ফটো উপলব্ধ	870 নাম : জইন উদ্দিন পিতাৰ নাম: তেৰাই মিঞা ঘৰ নং : 160 বয়স : 20 লিঙ্গ : পুৰুষ	EMX0078501 ফটো উপলব্ধ



871	EMX0114942	ফটো উপলব্ধ	872	DCS5441587	ফটো উপলব্ধ	873	DCS0677989	ফটো উপলব্ধ
নাম : জনেল আহমেদ পিতাৰ নাম: ৰাজ উদ্দিন ঘৰ নং : 160খ বয়স : 20 লিঙ্গ : পুৰুষ			নাম : চুলতানা বেগম স্বামীৰ নাম: সাজ উদ্দিন ঘৰ নং : 160গ বয়স : 36 লিঙ্গ : মহিলা			নাম : তাজ উদ্দিন পিতাৰ নাম: তেৰাই মিঞা ঘৰ নং : 160ঘ বয়স : 28 লিঙ্গ : পুৰুষ		
S2 874	EMX0078584	ফটো উপলব্ধ	875	EMX0114959	ফটো উপলব্ধ	876	DCS5439907	ফটো উপলব্ধ
নাম : সুহানা বেগম স্বামীৰ নাম: তাজ উদ্দিন ঘৰ নং : 160ঘ বয়স : 27 লিঙ্গ : মহিলা			নাম : বেভি চুবানা স্বামীৰ নাম: মইন উদ্দিন ঘৰ নং : 160ঘ বয়স : 22 লিঙ্গ : মহিলা			নাম : সাজ উদ্দিন পিতাৰ নাম: তেৰাই মিঞা ঘৰ নং : 160গ বয়স : 35 লিঙ্গ : পুৰুষ		
877	DCS5439872	ফটো উপলব্ধ	878	DCS2059963	ফটো উপলব্ধ	879	DCS5439894	ফটো উপলব্ধ
নাম : অলফাতুন নেছা স্বামীৰ নাম: তেৰাই মিঞা ঘৰ নং : 160ক বয়স : 53 লিঙ্গ : মহিলা			নাম : সাহাব উদ্দিন পিতাৰ নাম: তেৰাই মিয়া ঘৰ নং : 160ক বয়স : 30 লিঙ্গ : পুৰুষ			নাম : ৰাজ উদ্দিন পিতাৰ নাম: তেৰাই মিঞা ঘৰ নং : 160খ বয়স : 37 লিঙ্গ : পুৰুষ		
# 880	DCS5441769	ফটো উপলব্ধ	881	DCS5439929	ফটো উপলব্ধ	882	DCS5439941	ফটো উপলব্ধ
নাম : হাছিনা বেগম স্বামীৰ নাম: ৰাজ উদ্দিন ঘৰ নং : 160খ বয়স : 37 লিঙ্গ : মহিলা			নাম : হালিমা বেগম স্বামীৰ নাম: আফতাৰ উদ্দিন ঘৰ নং : 161 বয়স : 62 লিঙ্গ : মহিলা			নাম : শাহেনাজ বেগম স্বামীৰ নাম: খাইবুল ইছলাম ঘৰ নং : 161 বয়স : 41 লিঙ্গ : মহিলা		
883	DCS5439930	ফটো উপলব্ধ	884	DCS5440028	ফটো উপলব্ধ	885	DCS5440039	ফটো উপলব্ধ
নাম : খাইবুল ইছলাম পিতাৰ নাম: আফতাৰ উদ্দিন ঘৰ নং : 161 বয়স : 37 লিঙ্গ : পুৰুষ			নাম : আব্দুল বহিম পিতাৰ নাম: জেইমত আলী ঘৰ নং : 162 বয়স : 77 লিঙ্গ : পুৰুষ			নাম : চান বান স্বামীৰ নাম: আব্দুল বহিম ঘৰ নং : 162 বয়স : 67 লিঙ্গ : মহিলা		
886	DCS0069989	ফটো উপলব্ধ	887	DCS5440062	ফটো উপলব্ধ	888	DCS5439952	ফটো উপলব্ধ
নাম : ফৰিদা বেগম স্বামীৰ নাম: ইস্তাৰ আলী ঘৰ নং : 162 বয়স : 35 লিঙ্গ : মহিলা			নাম : চুলতানা বেগম পিতাৰ নাম: আব্দুল বহিম ঘৰ নং : 162 বয়স : 35 লিঙ্গ : মহিলা			নাম : ইজত আলী পিতাৰ নাম: আব্দুল বহিম ঘৰ নং : 162 বয়স : 34 লিঙ্গ : পুৰুষ		
889	DCS0175901	ফটো উপলব্ধ	890	DCS5440051	ফটো উপলব্ধ	891	DCS5440040	ফটো উপলব্ধ
নাম : নাচিমা বেগম পিতাৰ নাম: আব্দুল বহিম ঘৰ নং : 162 বয়স : 27 লিঙ্গ : মহিলা			নাম : হাসমত আলী পিতাৰ নাম: আব্দুল বহিম ঘৰ নং : 162ক বয়স : 39 লিঙ্গ : পুৰুষ			নাম : ইস্তাজ আলী পিতাৰ নাম: আব্দুল বহিম ঘৰ নং : 162খ বয়স : 37 লিঙ্গ : পুৰুষ		
892	DCS5440084	ফটো উপলব্ধ	893	DCS5440108	ফটো উপলব্ধ	894	DCS5440119	ফটো উপলব্ধ
নাম : আমিনা বেগম স্বামীৰ নাম: মোবাৰক উল্লাহ ঘৰ নং : 163 বয়স : 57 লিঙ্গ : মহিলা			নাম : হাবুন আহমেদ পাটোৱাৰী পিতাৰ নাম: মোবাৰক উল্লাহ ঘৰ নং : 163 বয়স : 35 লিঙ্গ : পুৰুষ			নাম : ফিৰোজ আহমেদ পাটোৱাৰী পিতাৰ নাম: মোবাৰক উল্লাহ পাটোৱাৰী ঘৰ নং : 163 বয়স : 33 লিঙ্গ : পুৰুষ		
895	DCS0598672	ফটো উপলব্ধ	896	DCS1724079	ফটো উপলব্ধ	897	DCS5440095	ফটো উপলব্ধ
নাম : নূৰ জাহান খাতুন স্বামীৰ নাম: হাবুন আহমেদ পাটোৱাৰী ঘৰ নং : 163 বয়স : 26 লিঙ্গ : মহিলা			নাম : ছুফীয়া বেগম স্বামীৰ নাম: ফিৰোজ আহমেদ ঘৰ নং : 163 বয়স : 24 লিঙ্গ : মহিলা			নাম : জামাল আহমেদ পাটোৱাৰী পিতাৰ নাম: মোবাৰক উল্লাহ ঘৰ নং : 163ক বয়স : 39 লিঙ্গ : পুৰুষ		
898	DCS5441838	ফটো উপলব্ধ	899	DCS5440131	ফটো উপলব্ধ	900	DCS5440186	ফটো উপলব্ধ
নাম : ইয়াছমিনা বেগম স্বামীৰ নাম: জামাল আহমেদ পাটোৱাৰী ঘৰ নং : 163ক বয়স : 33 লিঙ্গ : মহিলা			নাম : আয়েছা বেগম স্বামীৰ নাম: চুৰত আলী ঘৰ নং : 168 বয়স : 82 লিঙ্গ : মহিলা			নাম : ইছমাইল আলী পিতাৰ নাম: চুৰত আলী ঘৰ নং : 168 বয়স : 46 লিঙ্গ : পুৰুষ		



901 নাম : ইনচান আলী পিতাৰ নাম: মহাম্মদ ইনুছ আলী ঘৰ নং : 168 বয়স : 26 লিঙ্গ : পুৰুষ	DCS0534446 ফটো উপলব্ধ	902 নাম : য়াচমিনা বেগম পিতাৰ নাম: ইউনুছ আলী ঘৰ নং : 164ক বয়স : 23 লিঙ্গ : মহিলা	DCS6308605 ফটো উপলব্ধ	R2 903 নাম : ইয়াছমিনা বেগম পিতাৰ নাম: ইউনুছ ঘৰ নং : 168ক বয়স : 22 লিঙ্গ : মহিলা	DCS1953439 ফটো উপলব্ধ
904 নাম : আৰফিনা বেগম পিতাৰ নাম: ইউনুছ আলী ঘৰ নং : 164ক বয়স : 21 লিঙ্গ : মহিলা	DCS6308597 ফটো উপলব্ধ	905 নাম : ইস্মিতা বেগম পিতাৰ নাম: ইদ্রিছ আলী ঘৰ নং : 164 বি বয়স : 22 লিঙ্গ : মহিলা	DCS6318752 ফটো উপলব্ধ	906 নাম : মহম্মদ ইনস আলী পিতাৰ নাম: সৰ্বত আলী ঘৰ নং : 168ক বয়স : 59 লিঙ্গ : পুৰুষ	DCS5440142 ফটো উপলব্ধ
907 নাম : জাহানাৰা বেগম স্বামীৰ নাম: মহাম্মদ ইনুছ আলী ঘৰ নং : 168ক বয়স : 50 লিঙ্গ : মহিলা	DCS5440153 ফটো উপলব্ধ	908 নাম : জেচমিনা বেগম পিতাৰ নাম: মহাম্মদ ইনুছ আলী ঘৰ নং : 168ক বয়স : 35 লিঙ্গ : মহিলা	DCS5440120 ফটো উপলব্ধ	909 নাম : ইছাক আলী পিতাৰ নাম: মহাম্মদ ইনুছ আলী ঘৰ নং : 168ক বয়স : 34 লিঙ্গ : পুৰুষ	DCS5440960 ফটো উপলব্ধ
910 নাম : ইদ্রিছ আলী পিতাৰ নাম: সৰ্বত আলী ঘৰ নং : 168খ বয়স : 54 লিঙ্গ : পুৰুষ	DCS5440164 ফটো উপলব্ধ	911 নাম : ফৰিদা বেগম স্বামীৰ নাম: ইদ্রিছ আলী ঘৰ নং : 168খ বয়স : 42 লিঙ্গ : মহিলা	DCS5440175 ফটো উপলব্ধ	912 নাম : ফৰিদা আলী পিতাৰ নাম: ইদ্রিছ আলী ঘৰ নং : 168খ বয়স : 31 লিঙ্গ : পুৰুষ	DCS2124461 ফটো উপলব্ধ
913 নাম : ফাজিদ আলী পিতাৰ নাম: ইদ্রিছ আলী ঘৰ নং : 164খ বয়স : 25 লিঙ্গ : পুৰুষ	DCS0652107 ফটো উপলব্ধ	914 নাম : মহম্মদ আলী পিতাৰ নাম: আব্দুল মতিন ঘৰ নং : 16৫ বয়স : 43 লিঙ্গ : পুৰুষ	DCS5440222 ফটো উপলব্ধ	915 নাম : আহমেদ আলী পিতাৰ নাম: আব্দুল মতিন ঘৰ নং : 16৫ বয়স : 41 লিঙ্গ : পুৰুষ	DCS5440233 ফটো উপলব্ধ
916 নাম : মহৰ আলী পিতাৰ নাম: আব্দুল মতিন ঘৰ নং : 16৫ বয়স : 30 লিঙ্গ : পুৰুষ	DCS0168344 ফটো উপলব্ধ	#2 917 নাম : আব্দুল ৰফিক পিতাৰ নাম: আব্দুল মতিন ঘৰ নং : 165 ক বয়স : 38 লিঙ্গ : পুৰুষ	DCS5440244 ফটো উপলব্ধ	#2 918 নাম : জেচমিনা বেগম স্বামীৰ নাম: আব্দুল ৰফিক ঘৰ নং : 165 ক বয়স : 29 লিঙ্গ : মহিলা	DCS0177592 ফটো উপলব্ধ
919 নাম : আব্দুল হান্নান পিতাৰ নাম: আব্দুল খালিক ঘৰ নং : 16৬ বয়স : 57 লিঙ্গ : পুৰুষ	DCS6739726 ফটো উপলব্ধ	920 নাম : আনোৱাৰা বেগম স্বামীৰ নাম: আব্দুল হান্নান ঘৰ নং : 16৬ বয়স : 52 লিঙ্গ : মহিলা	DCS6739737 ফটো উপলব্ধ	921 নাম : ইজি যাজ. ইমৰজ পিতাৰ নাম: আব্দুল হান্নান ঘৰ নং : 16৬ বয়স : 24 লিঙ্গ : পুৰুষ	DCS0537092 ফটো উপলব্ধ
922 নাম : ৰহমত আলী পিতাৰ নাম: আব্দুল ৰহমান ঘৰ নং : 16৭ বয়স : 60 লিঙ্গ : পুৰুষ	DCS5440266 ফটো উপলব্ধ	923 নাম : আয়শা বেগম স্বামীৰ নাম: ৰহমত আলী ঘৰ নং : 16৭ বয়স : 43 লিঙ্গ : মহিলা	DCS5440277 ফটো উপলব্ধ	924 নাম : আলাতাব হুছেন পিতাৰ নাম: ৰহমত আলী ঘৰ নং : 16৭ বয়স : 25 লিঙ্গ : পুৰুষ	DCS0539486 ফটো উপলব্ধ
925 নাম : তাহিৰ হুছেইন পিতাৰ নাম: ৰহমত আলী ঘৰ নং : 167 বয়স : 20 লিঙ্গ : পুৰুষ	EMX0113969 ফটো উপলব্ধ	926 নাম : মুফিজ আলী পিতাৰ নাম: আব্দুল ৰহমান ঘৰ নং : 16৮ বয়স : 73 লিঙ্গ : পুৰুষ	DCS5440288 ফটো উপলব্ধ	927 নাম : কমলা বেগম স্বামীৰ নাম: মুফিজ আলী ঘৰ নং : 16৮ বয়স : 60 লিঙ্গ : মহিলা	DCS5440299 ফটো উপলব্ধ
928 নাম : কফিল উদ্দিন পিতাৰ নাম: মুফিজ আলী ঘৰ নং : 16৮ বয়স : 33 লিঙ্গ : পুৰুষ	DCS5440880 ফটো উপলব্ধ	929 নাম : আজমল উদ্দিন আহমেদ পিতাৰ নাম: মুফিজ আলী ঘৰ নং : 16৮ বয়স : 30 লিঙ্গ : পুৰুষ	DCS2124381 ফটো উপলব্ধ	930 নাম : খালেদা বেগম পিতাৰ নাম: মুফিজ আলী ঘৰ নং : 16৮ বয়স : 26 লিঙ্গ : মহিলা	DCS0557421 ফটো উপলব্ধ



931	DCS1754167	ফটো উপলব্ধ	932	DCS5440346	ফটো উপলব্ধ	933	DCS5440357	ফটো উপলব্ধ
নাম : আবিদা বেগম পিতাৰ নাম: মফিজ আলী ঘৰ নং : 168 বয়স : 24 লিঙ্গ : মহিলা			নাম : মবাৰক আলী পিতাৰ নাম: আব্দুৰ বহমান ঘৰ নং : 168 বয়স : 63 লিঙ্গ : পুৰুষ			নাম : বহিমা খাতুন স্বামীৰ নাম: মোবাৰক আলী ঘৰ নং : 168 বয়স : 50 লিঙ্গ : মহিলা		
#2 934	DCS2124507	ফটো উপলব্ধ	935	DCS0562793	ফটো উপলব্ধ	#2 936	DCS5440368	ফটো উপলব্ধ
নাম : বকিবুল ইছলাম পিতাৰ নাম: মোবাৰক আলী ঘৰ নং : 168 বয়স : 30 লিঙ্গ : পুৰুষ			নাম : বমিজুল ইছলাম পিতাৰ নাম: মবাৰক আলী ঘৰ নং : 168 বয়স : 26 লিঙ্গ : পুৰুষ			নাম : আব্দুল মতলিব মজুমদাৰ পিতাৰ নাম: হাজি হবিব আলী মজুমদাৰ ঘৰ নং : 190 বয়স : 70 লিঙ্গ : পুৰুষ		
937	DCS5440379	ফটো উপলব্ধ	#2 938	DCS5440380	ফটো উপলব্ধ	939	DCS0546929	ফটো উপলব্ধ
নাম : খয়রুন নেছা মজুমদাৰ স্বামীৰ নাম: আব্দুল মতলিব মজুমদাৰ ঘৰ নং : 190 বয়স : 60 লিঙ্গ : মহিলা			নাম : আব্দুল হালিম মজুমদাৰ পিতাৰ নাম: আব্দুল মতলিব মজুমদাৰ ঘৰ নং : 190 বয়স : 42 লিঙ্গ : পুৰুষ			নাম : হামিদা বেগম মজুমদাৰ স্বামীৰ নাম: আব্দুল হালিম মজুমদাৰ ঘৰ নং : 190 বয়স : 28 লিঙ্গ : মহিলা		
S2 940	DCS5440391	ফটো উপলব্ধ	941	DCS5440404	ফটো উপলব্ধ	942	DCS5440415	ফটো উপলব্ধ
নাম : ছিদেক আলী পিতাৰ নাম: বক্ষিক আলী ঘৰ নং : 191 বয়স : 67 লিঙ্গ : পুৰুষ			নাম : জাহেৰা বেগম স্বামীৰ নাম: ছিদেক আলী ঘৰ নং : 191 বয়স : 62 লিঙ্গ : মহিলা			নাম : আনোৱাৰ হুছেইন পিতাৰ নাম: ছিদেক আলী ঘৰ নং : 191 বয়স : 40 লিঙ্গ : পুৰুষ		
943	DCS5440426	ফটো উপলব্ধ	944	DCS5440437	ফটো উপলব্ধ	945	DCS0623264	ফটো উপলব্ধ
নাম : জাকিৰ হুছেইন পিতাৰ নাম: ছিদেক আলী ঘৰ নং : 191 বয়স : 37 লিঙ্গ : পুৰুষ			নাম : ৰূপছানা বেগম পিতাৰ নাম: ছিদেক আলী ঘৰ নং : 191 বয়স : 30 লিঙ্গ : মহিলা			নাম : মাচুমা বেগম স্বামীৰ নাম: জাকিৰ হুছেইন ঘৰ নং : 191 বয়স : 26 লিঙ্গ : মহিলা		
946	DCS5440448	ফটো উপলব্ধ	947	DCS5440460	ফটো উপলব্ধ	948	DCS5440471	ফটো উপলব্ধ
নাম : জাহমিনা বেগম মজুমদাৰ স্বামীৰ নাম: আনোৱাৰ হুছেইন ঘৰ নং : 191 বয়স : 35 লিঙ্গ : মহিলা			নাম : হালিমা বেগম স্বামীৰ নাম: সামান আলী বৰভূঞা ঘৰ নং : 192 বয়স : 47 লিঙ্গ : মহিলা			নাম : ফইজুল হক পিতাৰ নাম: মোঃ ছয়ফুল্লা ঘৰ নং : 193 বয়স : 52 লিঙ্গ : পুৰুষ		
949	DCS5440482	ফটো উপলব্ধ	950	DCS0564542	ফটো উপলব্ধ	951	DCS1625201	ফটো উপলব্ধ
নাম : এলিজা বেগম স্বামীৰ নাম: ফইজুল হক ঘৰ নং : 193 বয়স : 45 লিঙ্গ : মহিলা			নাম : জাবিৰ হুছেইন পিতাৰ নাম: ফইজুল হক ঘৰ নং : 193 বয়স : 25 লিঙ্গ : পুৰুষ			নাম : ফৰিদা বেগম পিতাৰ নাম: ফইজুল হক ঘৰ নং : 193 বয়স : 23 লিঙ্গ : মহিলা		
952	DCS6273429	ফটো উপলব্ধ	# 953	DCS0175372	ফটো উপলব্ধ	954	DCS5440493	ফটো উপলব্ধ
নাম : ইজাৰ হুছেইন পিতাৰ নাম: ফইজুল হক ঘৰ নং : 193 বয়স : 21 লিঙ্গ : পুৰুষ			নাম : আনোৱাৰ ছয়ফুল্লাহ পিতাৰ নাম: ছয়ফুল্লাহ ঘৰ নং : 198 বয়স : 55 লিঙ্গ : পুৰুষ			নাম : ছামচুল হক পিতাৰ নাম: ছয়ফুল্লা ঘৰ নং : 198 বয়স : 47 লিঙ্গ : পুৰুষ		
955	DCS5440506	ফটো উপলব্ধ	956	DCS5440528	ফটো উপলব্ধ	957	DCS0621136	ফটো উপলব্ধ
নাম : আমিনা বেগম স্বামীৰ নাম: ছামচুল হক ঘৰ নং : 198 বয়স : 43 লিঙ্গ : মহিলা			নাম : আছমা খাতুন স্বামীৰ নাম: সুৰুজ আলী ঘৰ নং : 198 বয়স : 55 লিঙ্গ : মহিলা			নাম : চেলিম উদ্দিন পিতাৰ নাম: সুৰুজ আলী ঘৰ নং : 198 বয়স : 25 লিঙ্গ : পুৰুষ		
958	DCS5440879	ফটো উপলব্ধ	959	DCS0179853	ফটো উপলব্ধ	960	DCS5440539	ফটো উপলব্ধ
নাম : সামিন আহমেদ পিতাৰ নাম: সুৰুজ আলী ঘৰ নং : 198 বয়স : 31 লিঙ্গ : পুৰুষ			নাম : হাছনা বেগম স্বামীৰ নাম: সামিন আহমেদ ঘৰ নং : 198 বয়স : 29 লিঙ্গ : মহিলা			নাম : বুৰহান উদ্দিন পিতাৰ নাম: সুৰুজ আলী ঘৰ নং : 198 বয়স : 47 লিঙ্গ : পুৰুষ		



961 নাম : মনোৱাৰ বেগম স্বামীৰ নাম: বুৰহান উদ্দিন ঘৰ নং : ১৭৫ক বয়স : 28 লিঙ্গ : মহিলা	DCS0082388 ফটো উপলব্ধ	962 নাম : সিৰাজ উদ্দিন পিতাৰ নাম: সুৰজ আলী ঘৰ নং : ১৭৫খ বয়স : 44 লিঙ্গ : পুৰুষ	DCS5440540 ফটো উপলব্ধ	963 নাম : চুলতানা বেগম স্বামীৰ নাম: সিৰাজ উদ্দিন ঘৰ নং : ১৭৫খ বয়স : 35 লিঙ্গ : মহিলা	DCS5441214 ফটো উপলব্ধ
S2 964 নাম : চুলতানা বেগম পিতাৰ নাম: শুকুৰ আলী ঘৰ নং : 176 বয়স : 20 লিঙ্গ : মহিলা	EMX0088898 ফটো উপলব্ধ	965 নাম : আফজান বিবি স্বামীৰ নাম: ইকৰাম আলী ঘৰ নং : ১৭৭ বয়স : 67 লিঙ্গ : মহিলা	DCS5440562 ফটো উপলব্ধ	966 নাম : ফাৰুক আহমাদ পিতাৰ নাম: ইকৰাম আলী ঘৰ নং : ১৭৭ বয়স : 42 লিঙ্গ : পুৰুষ	DCS5440573 ফটো উপলব্ধ
967 নাম : তহিৰ আহমদ পিতাৰ নাম: আক্ৰম আলী ঘৰ নং : ১৭৭ বয়স : 37 লিঙ্গ : পুৰুষ	DCS5441032 ফটো উপলব্ধ	968 নাম : ৰেশমা বেগম স্বামীৰ নাম: চামচুল হক ঘৰ নং : ১৭৭ বয়স : 36 লিঙ্গ : মহিলা	DCS5441281 ফটো উপলব্ধ	969 নাম : দিলজানা বেগম স্বামীৰ নাম: ফাৰুক আহমাদ ঘৰ নং : ১৭৭ বয়স : 28 লিঙ্গ : মহিলা	DCS0562843 ফটো উপলব্ধ
970 নাম : ওয়াহিদা বেগম স্বামীৰ নাম: তহিৰ আহমদ ঘৰ নং : ১৭৭ক বয়স : 32 লিঙ্গ : মহিলা	DCS5441167 ফটো উপলব্ধ	971 নাম : ৰায়েল্লা বেগম স্বামীৰ নাম: ইকৰাম আলী ঘৰ নং : ১৭৮ বয়স : 66 লিঙ্গ : মহিলা	DCS5440584 ফটো উপলব্ধ	972 নাম : বসিৰ উদ্দিন পিতাৰ নাম: ইকৰাম আলী ঘৰ নং : ১৭৯ বয়স : 67 লিঙ্গ : পুৰুষ	DCS5440608 ফটো উপলব্ধ
973 নাম : খাদিজা বেগম স্বামীৰ নাম: বসিৰ উদ্দিন ঘৰ নং : ১৭৯ বয়স : 58 লিঙ্গ : মহিলা	DCS5440619 ফটো উপলব্ধ	974 নাম : ৰেনৱাৰা বেগম পিতাৰ নাম: বসিৰ উদ্দিন ঘৰ নং : ১৭৯ বয়স : 28 লিঙ্গ : মহিলা	DCS1573211 ফটো উপলব্ধ	#2 975 নাম : কানচন বেগম স্বামীৰ নাম: ৰকিবুল ইছলাম ঘৰ নং : ১৬৯ক বয়স : 27 লিঙ্গ : মহিলা	DCS0663971 ফটো উপলব্ধ
# 976 নাম : গোলাপজান বিবি পিতাৰ নাম: ৰাফিক উদ্দিন ঘৰ নং : ১৮০ বয়স : 37 লিঙ্গ : মহিলা	DCS5440653 ফটো উপলব্ধ	977 নাম : ফৰিদা বেগম স্বামীৰ নাম: নুৰ উদ্দিন ঘৰ নং : ১৮০ বয়স : 30 লিঙ্গ : মহিলা	DCS5441601 ফটো উপলব্ধ	978 নাম : মইনুল হক পিতাৰ নাম: মুবেশ্বৰ আলী ঘৰ নং : ১৮১ বয়স : 58 লিঙ্গ : পুৰুষ	DCS5440664 ফটো উপলব্ধ
979 নাম : ৰেহিমা খাতুন স্বামীৰ নাম: মইনুল হক ঘৰ নং : ১৮১ বয়স : 50 লিঙ্গ : মহিলা	DCS5440675 ফটো উপলব্ধ	980 নাম : ওৱাহিদা বেগম পিতাৰ নাম: মইনুল হক ঘৰ নং : ১৮১ বয়স : 29 লিঙ্গ : মহিলা	DCS0179580 ফটো উপলব্ধ	981 নাম : ফৰিদা বেগম পিতাৰ নাম: মইনুল হক ঘৰ নং : ১৮১ বয়স : 22 লিঙ্গ : মহিলা	DCS6314983 ফটো উপলব্ধ
982 নাম : লেচু বিবি স্বামীৰ নাম: মসাইদ আলী ঘৰ নং : ১৮২ বয়স : 62 লিঙ্গ : মহিলা	DCS5440700 ফটো উপলব্ধ	983 নাম : আয়াৰন নেছা পিতাৰ নাম: মসাইদ আলী ঘৰ নং : ১৮২ বয়স : 38 লিঙ্গ : মহিলা	DCS5440744 ফটো উপলব্ধ	984 নাম : আন্দৰ ৰহমান পিতাৰ নাম: মসাইদ আলী ঘৰ নং : ১৮২ বয়স : 38 লিঙ্গ : পুৰুষ	DCS5440755 ফটো উপলব্ধ
985 নাম : মিনাৰা বেগম স্বামীৰ নাম: আন্দৰ ৰহমান ঘৰ নং : ১৮২ বয়স : 38 লিঙ্গ : মহিলা	DCS0088625 ফটো উপলব্ধ	986 নাম : হবিবা খানম বৰভূঞা পিতাৰ নাম: উচামা মাৰ্কেৰ বৰভূঞা ঘৰ নং : ১৮২ বয়স : 25 লিঙ্গ : মহিলা	DCS0661363 ফটো উপলব্ধ	987 নাম : মেহবুব আলম পিতাৰ নাম: আন্দুছ ছালাম ঘৰ নং : 182 ঘ বয়স : 21 লিঙ্গ : পুৰুষ	EMX0176917 ফটো উপলব্ধ
988 নাম : আছাৰন নেছা পিতাৰ নাম: মছাইদ আলি আলি ঘৰ নং : ১৮২ক বয়স : 45 লিঙ্গ : মহিলা	DCS5440711 ফটো উপলব্ধ	989 নাম : আন্দুল হক পিতাৰ নাম: উচামা মবৰুৰ ঘৰ নং : ১৮২ক বয়স : 27 লিঙ্গ : পুৰুষ	DCS0314526 ফটো উপলব্ধ	990 নাম : আন্দুছ ছালাম পিতাৰ নাম: মসাইদ আলী ঘৰ নং : ১৮২খ বয়স : 43 লিঙ্গ : পুৰুষ	DCS5440722 ফটো উপলব্ধ



991	DCS5440733	ফটো উপলব্ধ	992	DCS5440777	ফটো উপলব্ধ	993	DCS5440788	ফটো উপলব্ধ
নাম : বাহেনা বেগম স্বামীৰ নাম: আব্দুল হালিম ঘৰ নং : ১৮২খ বয়স : 39 লিঙ্গ : মহিলা			নাম : সৰাফত আলী পিতাৰ নাম: মুবেশ্বৰ আলী ঘৰ নং : ১৮৩ বয়স : 49 লিঙ্গ : পুৰুষ			নাম : মমতা বেগম স্বামীৰ নাম: সৰাফত আলী ঘৰ নং : ১৮৩ বয়স : 42 লিঙ্গ : মহিলা		
994	DCS5440799	ফটো উপলব্ধ	995	DCS5440802	ফটো উপলব্ধ	996	DCS0556068	ফটো উপলব্ধ
নাম : নাছিব উদ্দিন আহমেদ পিতাৰ নাম: মুজাহিদ আলী ঘৰ নং : ১৮৪ বয়স : 60 লিঙ্গ : পুৰুষ			নাম : শ্বৰিফুল নেছা স্বামীৰ নাম: নাছিব উদ্দিন আহমেদ ঘৰ নং : ১৮৪ বয়স : 45 লিঙ্গ : মহিলা			নাম : তাবাচছুম ইয়াছমিন বেগম পিতাৰ নাম: নাছিব উদ্দিন আহমেদ ঘৰ নং : ১৮৪ বয়স : 25 লিঙ্গ : মহিলা		
997	DCS1652031	ফটো উপলব্ধ	998	DCS5440813	ফটো উপলব্ধ	999	DCS5440824	ফটো উপলব্ধ
নাম : আব্দুল আহাদ ফাৰুকি পিতাৰ নাম: নাছিব উদ্দিন আহমেদ ঘৰ নং : 184 বয়স : 22 লিঙ্গ : পুৰুষ			নাম : ফৰিদ চৌধুৰী পিতাৰ নাম: আব্দুল বহিম চৌধুৰী ঘৰ নং : ১৮৫ বয়স : 54 লিঙ্গ : পুৰুষ			নাম : আকলিমা বেগম স্বামীৰ নাম: ফৰিদ চৌধুৰী ঘৰ নং : ১৮৫ বয়স : 50 লিঙ্গ : মহিলা		
1000	DCS0092007	ফটো উপলব্ধ	1001	DCS0556621	ফটো উপলব্ধ	1002	DCS1476217	ফটো উপলব্ধ
নাম : ছোহেল উদ্দিন চৌধুৰী পিতাৰ নাম: ফ.ৰিদ উদ্দিন চৌধুৰী ঘৰ নং : ১৮৫ বয়স : 29 লিঙ্গ : পুৰুষ			নাম : চাহিল উদ্দিন চৌধুৰী পিতাৰ নাম: ফৰিদ উদ্দিন চৌধুৰী ঘৰ নং : ১৮৫ বয়স : 27 লিঙ্গ : পুৰুষ			নাম : ফাৰিয়া মোহজাবিন চৌধুৰী পিতাৰ নাম: ফৰিদ চৌধুৰী ঘৰ নং : ১৮৫ বয়স : 23 লিঙ্গ : মহিলা		
1003	DCS1476035	ফটো উপলব্ধ	1004	DCS1801398	ফটো উপলব্ধ	1005	DCS5436464	ফটো উপলব্ধ
নাম : আনোৱাৰা বেগম চৌধুৰী স্বামীৰ নাম: ছোহেল উদ্দিন চৌধুৰী ঘৰ নং : ১৮৫ক বয়স : 23 লিঙ্গ : মহিলা			নাম : আব্দুল কুদ্দুছ পিতাৰ নাম: আছিমত আলী ঘৰ নং : ১৮৭ বয়স : 60 লিঙ্গ : পুৰুষ			নাম : মঞ্জুমা খাতুন স্বামীৰ নাম: আব্দুল কুদ্দুছ ঘৰ নং : 187 বয়স : 36 লিঙ্গ : মহিলা		
1006	DCS1801380	ফটো উপলব্ধ	1007	DCS5736867	ফটো উপলব্ধ	1008	DCS5736878	ফটো উপলব্ধ
নাম : আয়সা বেগম স্বামীৰ নাম: নৰ আলোম ঘৰ নং : 18৪ বয়স : 53 লিঙ্গ : মহিলা			নাম : দিলৱাৰ হুছেইন পিতাৰ নাম: আতিৰ আলী ঘৰ নং : ১৯১ বয়স : 57 লিঙ্গ : পুৰুষ			নাম : আনৱাৰা বেগম স্বামীৰ নাম: দিলৱাৰ হুছেইন ঘৰ নং : ১৯১ বয়স : 46 লিঙ্গ : মহিলা		
1009	DCS1274240	ফটো উপলব্ধ	#2 1010	DCS4835885	ফটো উপলব্ধ	#2 1011	DCS4835896	ফটো উপলব্ধ
নাম : মিছফৰ হুছেইন পিতাৰ নাম: দিলৱাৰ হুছেইন ঘৰ নং : ১৯১ বয়স : 24 লিঙ্গ : পুৰুষ			নাম : বিছাল উদ্দিন পিতাৰ নাম: আজিজুৰ ৰহমান ঘৰ নং : ৮ বয়স : 47 লিঙ্গ : পুৰুষ			নাম : হাচিনা বেগম স্বামীৰ নাম: বিছাল উদ্দিন ঘৰ নং : ৮ বয়স : 45 লিঙ্গ : মহিলা		
#2 1012	DCS1633833	ফটো উপলব্ধ	1013	EMX0123323	ফটো উপলব্ধ	S2 1014	DCS1744507	ফটো উপলব্ধ
নাম : মেহবুব আলম পিতাৰ নাম: বিছাল উদ্দিন ঘৰ নং : ৮ বয়স : 22 লিঙ্গ : পুৰুষ			নাম : আব্দুল মালিক চৌধুৰী পিতাৰ নাম: সুআইবুৰ ৰহমান চৌধুৰী ঘৰ নং : 192 বয়স : 19 লিঙ্গ : পুৰুষ			নাম : হিলাল উদ্দিন পিতাৰ নাম: জামিল উদ্দিন ঘৰ নং : 193 বয়স : 23 লিঙ্গ : পুৰুষ		
1015	DCS9240500	ফটো উপলব্ধ	1016	EMX0138503	ফটো উপলব্ধ	1017	DCS2067405	ফটো উপলব্ধ
নাম : জাহানাৰা বেগম স্বামীৰ নাম: জয়নাল আবদিন ঘৰ নং : 194 বয়স : 45 লিঙ্গ : মহিলা			নাম : ছাজিদ আলম মাতৃৰ নাম: জাহানাৰা বেগম ঘৰ নং : 194 বয়স : 19 লিঙ্গ : পুৰুষ			নাম : ফয়জুৰ ৰহমান পিতাৰ নাম: ইলাছ আলী ঘৰ নং : ১৯৫ বয়স : 33 লিঙ্গ : পুৰুষ		
1018	DCS0567826	ফটো উপলব্ধ	1019	DCS5540409	ফটো উপলব্ধ	1020	DCS6936147	ফটো উপলব্ধ
নাম : মনোৱাৰা বেগম স্বামীৰ নাম: ফয়জুৰ ৰহমান ঘৰ নং : ১৯৫ বয়স : 27 লিঙ্গ : মহিলা			নাম : বকুল শীল মাতৃৰ নাম: গিৰিবালা শীল ঘৰ নং : 196 বয়স : 50 লিঙ্গ : মহিলা			নাম : ৰহিমা খাতুন স্বামীৰ নাম: আব্দুল হাসিম ঘৰ নং : ১৯৬ বয়স : 44 লিঙ্গ : মহিলা		



1021 নাম : মালেখা বেগম পিতাৰ নাম: আব্দুল হাসিম ঘৰ নং : 196 বয়স : 29 লিঙ্গ : মহিলা	DCS0531517 ফটো উপলব্ধ	1022 নাম : দিলোৱাৰ হুছেইন পিতাৰ নাম: আব্দুল হাসিম ঘৰ নং : 196 বয়স : 26 লিঙ্গ : পুৰুষ	DCS6249452 ফটো উপলব্ধ	S2 1023 নাম : নূৰ জাহান বেগম স্বামীৰ নাম: দিলোৱাৰ হুছেইন ঘৰ নং : 196 বয়স : 24 লিঙ্গ : মহিলা	DCS6276802 ফটো উপলব্ধ
1024 নাম : গলাপ মস্তুফা পিতাৰ নাম: আৰমান আলী ঘৰ নং : 198 বয়স : 49 লিঙ্গ : পুৰুষ	LRP1570214 ফটো উপলব্ধ	1025 নাম : জহুৰা খাতুন স্বামীৰ নাম: গলাপ মস্তুফা ঘৰ নং : 198 বয়স : 36 লিঙ্গ : মহিলা	LRP1570225 ফটো উপলব্ধ	1026 নাম : ইছাদুল ইছলাম পিতাৰ নাম: গলাপ মস্তুফা ঘৰ নং : 198 ক বয়স : 21 লিঙ্গ : পুৰুষ	DCS6248116 ফটো উপলব্ধ
1027 নাম : কুটিফুল বিবি স্বামীৰ নাম: বহিম উদ্দিন ঘৰ নং : 200 বয়স : 72 লিঙ্গ : মহিলা	DCS2124187 ফটো উপলব্ধ	1028 নাম : তৈবুৰ বহুমান মাতৃৰ নাম: কুটিফুল বিবি ঘৰ নং : 200 বয়স : 45 লিঙ্গ : পুৰুষ	DCS0107177 ফটো উপলব্ধ	1029 নাম : ইশাদুৰ বহুমান পিতাৰ নাম: বহিম উদ্দিন ঘৰ নং : 200 বয়স : 29 লিঙ্গ : পুৰুষ	DCS0175430 ফটো উপলব্ধ
1030 নাম : আমিৰুন নেছা স্বামীৰ নাম: মোস্তজুল হক ঘৰ নং : 200 বয়স : 26 লিঙ্গ : মহিলা	DCS0529636 ফটো উপলব্ধ	1031 নাম : অকলীমা খাতুন স্বামীৰ নাম: মোহিবুৰ বহুমান ঘৰ নং : 200 বয়স : 26 লিঙ্গ : মহিলা	DCS0531111 ফটো উপলব্ধ	1032 নাম : মোস্তজুল হোক পিতাৰ নাম: মজিদ আলি ঘৰ নং : 200 বয়স : 24 লিঙ্গ : মহিলা	DCS0531186 ফটো উপলব্ধ
1033 নাম : পাৰবিনা বেগম স্বামীৰ নাম: হৈদুৰ বহুমান ঘৰ নং : 200ক বয়স : 28 লিঙ্গ : মহিলা	DCS0108068 ফটো উপলব্ধ	1034 নাম : হৈদুৰ বহুমান পিতাৰ নাম: কুটিফুল বিবি ঘৰ নং : 200ক বয়স : 38 লিঙ্গ : পুৰুষ	DCS2124438 ফটো উপলব্ধ	1035 নাম : ৰাজ উদ্দিন পিতাৰ নাম: হাজী আব্দুৰ বসিদ আলী ঘৰ নং : 201 বয়স : 52 লিঙ্গ : পুৰুষ	DCS5441338 ফটো উপলব্ধ
1036 নাম : সাহেৰা বেগম স্বামীৰ নাম: ৰাজ উদ্দিন ঘৰ নং : 201 বয়স : 44 লিঙ্গ : মহিলা	DCS5441327 ফটো উপলব্ধ	1037 নাম : মাসুক আহমেদ পিতাৰ নাম: আব্দুল খালিক ঘৰ নং : 203 বয়স : 32 লিঙ্গ : পুৰুষ	DCS5441043 ফটো উপলব্ধ	1038 নাম : আবিদুৰ বহুমান পিতাৰ নাম: আতাবুৰ বহুমান ঘৰ নং : 203 বয়স : 28 লিঙ্গ : পুৰুষ	DCS0109678 ফটো উপলব্ধ
1039 নাম : ছাদিয়া বেগম স্বামীৰ নাম: মাসুক আহমেদ ঘৰ নং : 203 বয়স : 22 লিঙ্গ : মহিলা	DCS6296503 ফটো উপলব্ধ	# 1040 নাম : আব্দুল হক পিতাৰ নাম: নূৰ জামাল ঘৰ নং : 207 বয়স : 62 লিঙ্গ : পুৰুষ	DCS7042753 ফটো উপলব্ধ	1041 নাম : ৰাবিয়া খাতুন স্বামীৰ নাম: আব্দুল হক ঘৰ নং : 207 বয়স : 52 লিঙ্গ : মহিলা	DCS7042764 ফটো উপলব্ধ
1042 নাম : ৰিজৱান আলী পিতাৰ নাম: আব্দুল হক ঘৰ নং : 209 বয়স : 25 লিঙ্গ : পুৰুষ	DCS0562306 ফটো উপলব্ধ	1043 নাম : ৰিপন উদ্দিন পিতাৰ নাম: আব্দুল হক ঘৰ নং : 209ক বয়স : 32 লিঙ্গ : পুৰুষ	DCS0242099 ফটো উপলব্ধ	1044 নাম : হাচিনা বেগম স্বামীৰ নাম: ৰিপন উদ্দিন ঘৰ নং : 207 ক বয়স : 25 লিঙ্গ : মহিলা	DCS1702653 ফটো উপলব্ধ
1045 নাম : আবতাব উদ্দিন পিতাৰ নাম: মহুৰ উদ্দিন ঘৰ নং : 208 বয়স : 40 লিঙ্গ : পুৰুষ	CBD2739482 ফটো উপলব্ধ	1046 নাম : আফতাবন নেছা স্বামীৰ নাম: আবতাব উদ্দিন ঘৰ নং : 208 বয়স : 35 লিঙ্গ : মহিলা	CBD2739471 ফটো উপলব্ধ	1047 নাম : ফুলজান বিবি স্বামীৰ নাম: কুদ্দুছ আলী ঘৰ নং : 215 বয়স : 56 লিঙ্গ : মহিলা	DCS4239309 ফটো উপলব্ধ
1048 নাম : নুননেছাৰ বেগম পিতাৰ নাম: কুদ্দুছ আলী ঘৰ নং : 215 বয়স : 34 লিঙ্গ : মহিলা	DCS0032938 ফটো উপলব্ধ	1049 নাম : নাজিম উদ্দিন আলী পিতাৰ নাম: কুদ্দুছ আলী ঘৰ নং : 215 বয়স : 26 লিঙ্গ : পুৰুষ	DCS0655852 ফটো উপলব্ধ	1050 নাম : আলবিনা বেগম স্বামীৰ নাম: নাজিম উদ্দিন আলী ঘৰ নং : 215 বয়স : 23 লিঙ্গ : মহিলা	EMX0073007 ফটো উপলব্ধ



1051 নাম : নিজাম উদ্দিন আলী পিতাৰ নাম: কুদ্দুছ আলী ঘৰ নং : 215 বয়স : 21 লিঙ্গ : পুৰুষ	EMX0071431 ফটো উপলব্ধ	1052 নাম : মইজ উদ্দিন পিতাৰ নাম: কুদ্দুছ আলী ঘৰ নং : 216 বয়স : 36 লিঙ্গ : পুৰুষ	DCS0032797 ফটো উপলব্ধ	1053 নাম : আনজুমা খাতুন স্বামীৰ নাম: মইজ উদ্দিন ঘৰ নং : 216 বয়স : 29 লিঙ্গ : মহিলা	DCS0679258 ফটো উপলব্ধ
1054 নাম : হাবিজ উদ্দিন পিতাৰ নাম: কুদ্দুছ আলী ঘৰ নং : 217 বয়স : 35 লিঙ্গ : পুৰুষ	DCS4239321 ফটো উপলব্ধ	1055 নাম : হাবিজা বেগম স্বামীৰ নাম: হাবিজ উদ্দিন ঘৰ নং : 217 বয়স : 30 লিঙ্গ : মহিলা	DCS0033399 ফটো উপলব্ধ	1056 নাম : নিজাম উদ্দিন পিতাৰ নাম: আব্দুছ ছাত্তাৰ ঘৰ নং : 224 বয়স : 56 লিঙ্গ : পুৰুষ	EMX0123422 ফটো উপলব্ধ
S 1057 নাম : বশিষ্ঠা শীল পিতাৰ নাম: হৰাধন শীল ঘৰ নং : 261 বয়স : 25 লিঙ্গ : মহিলা	DCS0591503 ফটো উপলব্ধ	1058 নাম : জয়নাল হুছেইন পিতাৰ নাম: আব্দুল হাসিম ঘৰ নং : 280 বয়স : 33 লিঙ্গ : পুৰুষ	DCS2124472 ফটো উপলব্ধ	1059 নাম : তাচহিনা বেগম স্বামীৰ নাম: জয়নাল হুছেইন ঘৰ নং : 280 বয়স : 31 লিঙ্গ : মহিলা	DCS1955210 ফটো উপলব্ধ
1060 নাম : আশাফুল ইছলাম পিতাৰ নাম: আব্দুছ চালাম ঘৰ নং : 2৮২ খা বয়স : 23 লিঙ্গ : পুৰুষ	DCS1903483 ফটো উপলব্ধ	1061 নাম : তৌহিদা বোশি পিতাৰ নাম: আব্দুল হান্নান ঘৰ নং : ২৮৩ বয়স : 32 লিঙ্গ : মহিলা	DCS0156448 ফটো উপলব্ধ	1062 নাম : আসপাক আফৰুজ পিতাৰ নাম: আব্দুল হান্নান ঘৰ নং : ২৮৩ বয়স : 26 লিঙ্গ : পুৰুষ	DCS0598631 ফটো উপলব্ধ
1063 নাম : নজৰুল ইছলাম পিতাৰ নাম: ছামচুল হক ঘৰ নং : 287 বয়স : 28 লিঙ্গ : পুৰুষ	DCS2124392 ফটো উপলব্ধ	1064 নাম : চুহাদা বেগম স্বামীৰ নাম: নজৰুল ইছলাম ঘৰ নং : 287 বয়স : 24 লিঙ্গ : মহিলা	DCS1476019 ফটো উপলব্ধ	1065 নাম : বিজুবানী বেগম স্বামীৰ নাম: আব্দুল বহমান ঘৰ নং : 382 বয়স : 20 লিঙ্গ : মহিলা	EMX0115105 ফটো উপলব্ধ
R 1066 নাম : আলা উদ্দিন পিতাৰ নাম: হৰিৰ আলী ঘৰ নং : ৬৪৬ বয়স : 56 লিঙ্গ : পুৰুষ	DCS5440857 ফটো উপলব্ধ	1067 নাম : জনাকী বেগম পিতাৰ নাম: আবুল কাসেম ঘৰ নং : 138/ বয়স : 29 লিঙ্গ : মহিলা	DCS0673731 ফটো উপলব্ধ	1068 নাম : ছামচু উদ্দিন পিতাৰ নাম: আলা উদ্দিন ঘৰ নং : ঘৰ নং 12 বয়স : 34 লিঙ্গ : পুৰুষ	DCS5441021 ফটো উপলব্ধ
1069 নাম : মৰিয়ম বেগম স্বামীৰ নাম: মকবুল আলম ঘৰ নং : ঘৰ নং -17 বয়স : 24 লিঙ্গ : মহিলা	DCS6275440 ফটো উপলব্ধ	1070 নাম : আজাৰ উদ্দিন পিতাৰ নাম: জালাল উদ্দিন ঘৰ নং : ঘৰ নং -17 বয়স : 23 লিঙ্গ : পুৰুষ	DCS6295026 ফটো উপলব্ধ	1071 নাম : চুলতান উদ্দিন পিতাৰ নাম: জালাল উদ্দিন ঘৰ নং : ঘৰ নং -17 বয়স : 22 লিঙ্গ : পুৰুষ	DCS6275234 ফটো উপলব্ধ
1072 নাম : চাবিত্ৰী চেৰুৱা স্বামীৰ নাম: ৰজিন্দ চেৰুৱা ঘৰ নং : ঘৰ নং-22 বয়স : 26 লিঙ্গ : মহিলা	EMX0077255 ফটো উপলব্ধ	1073 নাম : পুৰন চেৰুৱা পিতাৰ নাম: মেঘ চেৰুৱা ঘৰ নং : ঘৰ নং-22 বয়স : 22 লিঙ্গ : পুৰুষ	EMX0081869 ফটো উপলব্ধ	1074 নাম : জগৰ মুণি গুৱালা স্বামীৰ নাম: দীনেশ গুৱালা ঘৰ নং : হাউজ নং 24 এ বয়স : 22 লিঙ্গ : মহিলা	DCS6276570 ফটো উপলব্ধ
1075 নাম : আচাব উদ্দিন পিতাৰ নাম: আলা উদ্দিন ঘৰ নং : ঘৰ নং 28 বয়স : 28 লিঙ্গ : পুৰুষ	DCS0067538 ফটো উপলব্ধ	1076 নাম : নাছিম বেগম স্বামীৰ নাম: আচাব উদ্দিন ঘৰ নং : ঘৰ নং 28 বয়স : 22 লিঙ্গ : মহিলা	DCS6309256 ফটো উপলব্ধ	#2 1077 নাম : ৰাবিয়া বেগম স্বামীৰ নাম: ফৰিজ উদ্দিন ঘৰ নং : ঘৰ নং 31 বয়স : 27 লিঙ্গ : মহিলা	DCS1891852 ফটো উপলব্ধ
1078 নাম : ফৰিজ উদ্দিন পিতাৰ নাম: আলা উদ্দিন ঘৰ নং : ঘৰ নং 31 বয়স : 23 লিঙ্গ : পুৰুষ	DCS1563378 ফটো উপলব্ধ	1079 নাম : নিজাম উদ্দিন পিতাৰ নাম: আব্দুল হাসিম ঘৰ নং : ঘৰ নং-43 বয়স : 19 লিঙ্গ : পুৰুষ	EMX0148296 ফটো উপলব্ধ	1080 নাম : ফখৰ উদ্দিন পিতাৰ নাম: আব্দুল কালাম ঘৰ নং : ঘৰ নং -48 বয়স : 22 লিঙ্গ : পুৰুষ	DCS6297758 ফটো উপলব্ধ



1081 নাম : খালিদা বেগম স্বামীৰ নাম: ইছলাম উদ্দিন ঘৰ নং : ঘৰ নং-48 বয়স : 22 লিঙ্গ : মহিলা	DCS6297774 ফটো উপলব্ধ	1082 নাম : বেহিমা বেগম স্বামীৰ নাম: আলা উদ্দিন ঘৰ নং : হাউচ নং 56 বয়স : 26 লিঙ্গ : মহিলা	DCS0666701 ফটো উপলব্ধ	1083 নাম : আনোৱাৰা বেগম স্বামীৰ নাম: মাজিদ আলী ঘৰ নং : ঘৰ নং-57 বয়স : 56 লিঙ্গ : মহিলা	DCS5644337 ফটো উপলব্ধ
1084 নাম : নাজমুল হুছেইন পিতাৰ নাম: আব্দুল সিহিদ ঘৰ নং : ঘৰ নং-66 বয়স : 22 লিঙ্গ : পুৰুষ	DCS6297592 ফটো উপলব্ধ	S2 1085 নাম : আবিদা বেগম স্বামীৰ নাম: নাজিৰ হুছেইন ঘৰ নং : ৭১ বয়স : 25 লিঙ্গ : মহিলা	DCS1857697 ফটো উপলব্ধ	1086 নাম : সঞ্জীৱ ছেৰুৱা পিতাৰ নাম: ধৰ্মমাজিত ছেৰুৱা ঘৰ নং : ঘৰ নং-76 বয়স : 33 লিঙ্গ : পুৰুষ	DCS0177402 ফটো উপলব্ধ
1087 নাম : মণিকা চেৰু স্বামীৰ নাম: সঞ্জীৱ চেৰুৱা ঘৰ নং : ঘৰ নং-76 বয়স : 29 লিঙ্গ : মহিলা	DCS1680255 ফটো উপলব্ধ	#2 1088 নাম : বাবুল হুছেইন মাতৃৰ নাম: আব্দুল খালিক ঘৰ নং : 8৬ বয়স : 36 লিঙ্গ : পুৰুষ	DCS5441510 ফটো উপলব্ধ	1089 নাম : মিটু মেছ পিতাৰ নাম: সোমেশ্বৰ মেছ ঘৰ নং : ঘৰ নং-90 বয়স : 35 লিঙ্গ : পুৰুষ	DCS5437467 ফটো উপলব্ধ
1090 নাম : সোনালী টেৰনপী স্বামীৰ নাম: মিটু মেছ ঘৰ নং : ঘৰ নং-90 বয়স : 27 লিঙ্গ : মহিলা	LRP0333534 ফটো উপলব্ধ	S2 1091 নাম : জিতু মেছ পিতাৰ নাম: সোমেশ্বৰ মেছ ঘৰ নং : ঘৰ নং-91 বয়স : 37 লিঙ্গ : পুৰুষ	DCS5437456 ফটো উপলব্ধ	1092 নাম : মাছুমা বেগম স্বামীৰ নাম: জাকিৰ হুছেইন ঘৰ নং : ১৫৫ বয়স : 24 লিঙ্গ : মহিলা	DCS1482066 ফটো উপলব্ধ
1093 নাম : জাকিৰ হুছেইন পিতাৰ নাম: আব্দুল লতিফ ঘৰ নং : ঘৰ নং ১৫৫ বয়স : 23 লিঙ্গ : পুৰুষ	DCS1482017 ফটো উপলব্ধ	1094 নাম : আব্দুল ছালাম পিতাৰ নাম: আব্দুল লতিফ ঘৰ নং : ঘৰ নং ১৫৫ ক বয়স : 37 লিঙ্গ : পুৰুষ	DCS1483924 ফটো উপলব্ধ	1095 নাম : হনফা বেগম পিতাৰ নাম: জয়নাল আবাদিন ঘৰ নং : ঘৰ নং-১৫৮কে পাট নং- ৫৭ বয়স : 26 লিঙ্গ : মহিলা	DCS1486679 ফটো উপলব্ধ
1096 নাম : ছামচ উদ্দিন পিতাৰ নাম: আলী হুছেইন ঘৰ নং : ঘৰ নং-300 বয়স : 42 লিঙ্গ : পুৰুষ	DCS6736396 ফটো উপলব্ধ	1097 নাম : মনোৱাৰা বেগম স্বামীৰ নাম: ছামচ উদ্দিন ঘৰ নং : ঘৰ নং-300 বয়স : 39 লিঙ্গ : মহিলা	DCS6736409 ফটো উপলব্ধ	1098 নাম : বেজৱান হুছেইন পিতাৰ নাম: ছামচ উদ্দিন ঘৰ নং : ঘৰ নং-300 বয়স : 21 লিঙ্গ : পুৰুষ	DCS6302319 ফটো উপলব্ধ
S2 1099 নাম : মজিদ আলী পিতাৰ নাম: হুছেইন আলী ঘৰ নং : ঘৰ নং- 350 বয়স : 66 লিঙ্গ : পুৰুষ	DCS5644326 ফটো উপলব্ধ	1100 নাম : মজিবৰ ৰহমান পিতাৰ নাম: মজিদ আলী ঘৰ নং : ঘৰ নং-351 বয়স : 39 লিঙ্গ : পুৰুষ	DCS5644348 ফটো উপলব্ধ	1101 নাম : হবিবৰ ৰহমান পিতাৰ নাম: মজিদ আলী ঘৰ নং : ঘৰ নং-351 বয়স : 37 লিঙ্গ : পুৰুষ	DCS5645023 ফটো উপলব্ধ
1102 নাম : ফাতিমা বেগম স্বামীৰ নাম: মজিবৰ ৰহমান ঘৰ নং : ঘৰ নং-351 বয়স : 36 লিঙ্গ : মহিলা	DCS5644359 ফটো উপলব্ধ	1103 নাম : তাজৱাৰা বেগম স্বামীৰ নাম: হবিবৰ ৰহমান ঘৰ নং : ঘৰ নং-351 বয়স : 32 লিঙ্গ : মহিলা	DCS5645034 ফটো উপলব্ধ	1104 নাম : মুহিবৰ ৰহমান পিতাৰ নাম: মজিদ আলী ঘৰ নং : খণ্ড নং-352 বয়স : 34 লিঙ্গ : পুৰুষ	DCS5645001 ফটো উপলব্ধ
1105 নাম : হাছনা বেগম স্বামীৰ নাম: বেজাক হুছেইন ঘৰ নং : ঘৰ নং-355 বয়স : 35 লিঙ্গ : মহিলা	DCS6276778 ফটো উপলব্ধ	1106 নাম : দিগন্ত স্বৰ্গেয়াৰী পিতাৰ নাম: দুৰ্গাধৰ স্বৰ্গেয়াৰী ঘৰ নং : ঘৰ নং-428 বয়স : 40 লিঙ্গ : পুৰুষ	DCS0272955 ফটো উপলব্ধ	1107 নাম : মিছ চলিনা স্বামীৰ নাম: আলী হুছেইন ঘৰ নং : ঘৰ নং-429 বয়স : 28 লিঙ্গ : মহিলা	EMX0034801 ফটো উপলব্ধ
# 1108 নাম : বিল্লাল হুছেইন পিতাৰ নাম: ছিৰাজ উদ্দিন ঘৰ নং : ঘৰ নং-430 বয়স : 34 লিঙ্গ : পুৰুষ	EMX0034249 ফটো উপলব্ধ	# 1109 নাম : ইমৰানা বেগম স্বামীৰ নাম: বিল্লাল হুছেইন ঘৰ নং : ঘৰ নং-430 বয়স : 28 লিঙ্গ : মহিলা	EMX0034546 ফটো উপলব্ধ	S2 1110 নাম : বিজৱানা বেগম পিতাৰ নাম: নুৰুল আমিন ঘৰ নং : খণ্ড নং-৫৭ ঘৰ নং-৭১ বয়স : 23 লিঙ্গ : মহিলা	DCS1558865 ফটো উপলব্ধ



1111	1	EMX0185223	ফটো উপলব্ধ	নাম : আজিবুৰ বহমান পিতাৰ নাম: আব্দুল শুকুৰ আলী ঘৰ নং : 88 বয়স : 19 লিঙ্গ : পুৰুষ	1112	1	EMX0185173	ফটো উপলব্ধ	নাম : আমিৰ হুছেইন পিতাৰ নাম: আকবৰ আলী ঘৰ নং : 158 গ বয়স : 20 লিঙ্গ : পুৰুষ	1113	1	EMX0192971	ফটো উপলব্ধ	নাম : দিলশান হুছেইন পিতাৰ নাম: আব্দুল ওৱাহিদ ঘৰ নং : 152 বয়স : 18 লিঙ্গ : পুৰুষ
1114	1	EMX0199018	ফটো উপলব্ধ	নাম : আপিদা বেগম স্বামীৰ নাম: মঃ আব্দুল বহমান ঘৰ নং : 51 বয়স : 26 লিঙ্গ : মহিলা	1115	1	EMX0199950	ফটো উপলব্ধ	নাম : উমা বালা দাস স্বামীৰ নাম: পৰিমল দাস ঘৰ নং : 116 বয়স : 23 লিঙ্গ : মহিলা	1116	1	EMX0202556	ফটো উপলব্ধ	নাম : কুদেজা বেগম স্বামীৰ নাম: কাফিল উদ্দিন ঘৰ নং : 168 বয়স : 20 লিঙ্গ : মহিলা
1117	1	EMX0204453	ফটো উপলব্ধ	নাম : কৃষ্ণ ছেৰুৱা পিতাৰ নাম: পীণ্ডু ছেৰুৱা ঘৰ নং : ৩২ বয়স : 23 লিঙ্গ : পুৰুষ	1118	1	EMX0204479	ফটো উপলব্ধ	নাম : সম ছেৰুৱা পিতাৰ নাম: পীণ্ডু ছেৰুৱা ঘৰ নং : ৩২ বয়স : 19 লিঙ্গ : পুৰুষ	#2 1119	1	EMX0206193	ফটো উপলব্ধ	নাম : আফৰুজা বেগম পাটোৱাৰী পিতাৰ নাম: আনোৱাৰ হুছেইন পাটোৱাৰী ঘৰ নং : ১৩৫ক বয়স : 18 লিঙ্গ : মহিলা
1120	1	EMX0206375	ফটো উপলব্ধ	নাম : কলতী ছেৰুৱা স্বামীৰ নাম: গংগীৰাম ছেৰুৱা ঘৰ নং : ৩৫ বয়স : 27 লিঙ্গ : মহিলা	1121	1	EMX0206490	ফটো উপলব্ধ	নাম : হিফজুৰ বহমান পিতাৰ নাম: বাসিৰ আহমেদ ঘৰ নং : ১৪৫ বয়স : 19 লিঙ্গ : পুৰুষ	1122	1	EMX0206722	ফটো উপলব্ধ	নাম : জিয়াবুৰ বহমান পিতাৰ নাম: ছিৰাজ উদ্দিন ঘৰ নং : ১৭৫খ বয়স : 18 লিঙ্গ : পুৰুষ
1123	1	EMX0206979	ফটো উপলব্ধ	নাম : ফাৰুক উদ্দিন পিতাৰ নাম: আলা উদ্দিন ঘৰ নং : ১৬ বয়স : 18 লিঙ্গ : পুৰুষ	1124	1	EMX0207290	ফটো উপলব্ধ	নাম : হিজবুল হুছেইন পিতাৰ নাম: আব্দুল কালাম ঘৰ নং : ১৪৭ বয়স : 23 লিঙ্গ : পুৰুষ	1125	1	EMX0207597	ফটো উপলব্ধ	নাম : বুমিনা বেগম স্বামীৰ নাম: ছাইদুল ইচলাম ঘৰ নং : ৯৬ বয়স : 27 লিঙ্গ : মহিলা
1126	1	EMX0207696	ফটো উপলব্ধ	নাম : ৰুমানা বেগম স্বামীৰ নাম: আমিৰ উদ্দিন ঘৰ নং : ১৪৮ বয়স : 20 লিঙ্গ : মহিলা	1127	1	EMX0208678	ফটো উপলব্ধ	নাম : চন্দন ছেৰুৱা পিতাৰ নাম: ললিত ছেৰুৱা ঘৰ নং : ৩০ বয়স : 18 লিঙ্গ : পুৰুষ	1128	1	EMX0208843	ফটো উপলব্ধ	নাম : নিত্যানন্দ কেওট পিতাৰ নাম: নিৰঞ্জন কেওট ঘৰ নং : ২১ বয়স : 25 লিঙ্গ : পুৰুষ
1129	1	EMX0208884	ফটো উপলব্ধ	নাম : খেলাউন ছেৰুৱা পিতাৰ নাম: বনমালী ছেৰুৱা ঘৰ নং : ৪৩ বয়স : 29 লিঙ্গ : পুৰুষ	1130	1	EMX0208975	ফটো উপলব্ধ	নাম : জোনাকী ছেৰুৱা স্বামীৰ নাম: পুৰন ছেৰুৱা ঘৰ নং : ২২ বয়স : 18 লিঙ্গ : মহিলা	1131	1	EMX0216630	ফটো উপলব্ধ	নাম : ৰুকচানা বেগম স্বামীৰ নাম: আব্দুল কাদিৰ ঘৰ নং : ২১ বয়স : 29 লিঙ্গ : মহিলা
1132	1	EMX0216622	ফটো উপলব্ধ	নাম : ছিদ্দিকা বেগম স্বামীৰ নাম: চমিৰ উদ্দিন ঘৰ নং : 72 বয়স : 21 লিঙ্গ : মহিলা	1133	1	EMX0216663	ফটো উপলব্ধ	নাম : ইমৰানা বেগম স্বামীৰ নাম: আবু তাহেৰ ঘৰ নং : ৭ বয়স : 22 লিঙ্গ : মহিলা	1134	1	EMX0216671	ফটো উপলব্ধ	নাম : হাফিজা খাতুন স্বামীৰ নাম: ফয়জুল হক ঘৰ নং : ১৪০ বয়স : 23 লিঙ্গ : মহিলা
1135	1	EMX0216697	ফটো উপলব্ধ	নাম : সাহানাজ ছিদ্দিকা পাটোৱাৰী পিতাৰ নাম: শহিদুল আলম পাটোৱাৰী ঘৰ নং : ১৪৯ক বয়স : 18 লিঙ্গ : মহিলা	1136	1	EMX0221309	ফটো উপলব্ধ	নাম : জমিল আহমেদ পিতাৰ নাম: আব্দুল মলিক ঘৰ নং : 59খ বয়স : 19 লিঙ্গ : পুৰুষ	1137	1	EMX0221465	ফটো উপলব্ধ	নাম : ইকবাল হুছেইন পিতাৰ নাম: আনোৱাৰ হুছেইন ঘৰ নং : ১৪৩ বয়স : 28 লিঙ্গ : পুৰুষ
1138	1	EMX0221481	ফটো উপলব্ধ	নাম : মঃ আব্দুল মনান পিতাৰ নাম: মঃ আব্দুল হামিদ ঘৰ নং : ৮২ বয়স : 27 লিঙ্গ : পুৰুষ	1139	1	EMX0221663	ফটো উপলব্ধ	নাম : হাবিবা বেগম স্বামীৰ নাম: আব্দুল মুমিন ঘৰ নং : ৬৮৬ বয়স : 24 লিঙ্গ : মহিলা	1140	1	EMX0221697	ফটো উপলব্ধ	নাম : কংকনা স্বৰ্গেয়াৰী পিতাৰ নাম: বিদু স্বৰ্গেয়াৰী ঘৰ নং : ১০৫ক বয়স : 18 লিঙ্গ : মহিলা



1141	1	EMX0221705	ফটো উপলব্ধ	নাম : চুমাইয়া বেগম পিতাৰ নাম: ছামচুল হক ঘৰ নং : ১৭৪ বয়স : 18 লিঙ্গ : মহিলা
1142	1	EMX0221747	ফটো উপলব্ধ	নাম : বৰষা মিথি স্বামীৰ নাম: পুৰুষোত্তম বৰদলৈ ঘৰ নং : ১১৪ বয়স : 20 লিঙ্গ : মহিলা
1143	1	EMX0221762	ফটো উপলব্ধ	নাম : নাছিমা ইয়াছমিন স্বামীৰ নাম: আদুল হক ঘৰ নং : ১৮২ক বয়স : 21 লিঙ্গ : মহিলা
1144	1	EMX0221796	ফটো উপলব্ধ	নাম : দিগম্বৰ ছেৰুৱা পিতাৰ নাম: পদুমনি ছেৰুৱা ঘৰ নং : ৩৩ বয়স : 24 লিঙ্গ : পুৰুষ
1145	1	EMX0221879	ফটো উপলব্ধ	নাম : মমী কোঁৱৰ স্বামীৰ নাম: তিলক চন্দ্ৰ শূৰ্গীয়াৰী ঘৰ নং : ১০৬ বয়স : 21 লিঙ্গ : মহিলা
1146	1	EMX0222133	ফটো উপলব্ধ	নাম : তাজ উদ্দিন মাতৃৰ নাম: আয়েশা বেগম ঘৰ নং : 188 বয়স : 18 লিঙ্গ : পুৰুষ
1147	1	EMX0222653	ফটো উপলব্ধ	নাম : নাজমিন বেগম স্বামীৰ নাম: মোঃ নিজাম উদ্দিন ঘৰ নং : ৬৯খ বয়স : 23 লিঙ্গ : মহিলা
1148	1	EMX0223958	ফটো উপলব্ধ	নাম : ইমৰান নাজিব পিতাৰ নাম: জাফৰ উল্লাহ ঘৰ নং : ২১ বয়স : 21 লিঙ্গ : পুৰুষ
1149	1	EMX0224865	ফটো উপলব্ধ	নাম : চুহাদা বেগম স্বামীৰ নাম: হৰিবুৰ বহমান ঘৰ নং : ২১ বয়স : 21 লিঙ্গ : মহিলা
#2 1150	1	EMX0224873	ফটো উপলব্ধ	নাম : জ্যোত্স্না বেগম স্বামীৰ নাম: ছাবিৰ হুছেইন ঘৰ নং : ৭৮গ বয়স : 19 লিঙ্গ : মহিলা
1151	1	EMX0224881	ফটো উপলব্ধ	নাম : সায়েব উদ্দিন পিতাৰ নাম: তয়ুব আলী ঘৰ নং : ৫০ক বয়স : 19 লিঙ্গ : পুৰুষ
1152	1	EMX0224899	ফটো উপলব্ধ	নাম : ইকবাল হুছেইন পিতাৰ নাম: আব্দুল ছাত্তাৰ ঘৰ নং : ৮৪ক বয়স : 18 লিঙ্গ : পুৰুষ
1153	1	EMX0224923	ফটো উপলব্ধ	নাম : চাহাব উদ্দিন পিতাৰ নাম: আব্দুল গফুৰ ঘৰ নং : ৮৪ বয়স : 18 লিঙ্গ : পুৰুষ
1154	1	EMX0224931	ফটো উপলব্ধ	নাম : শৰিফ উদ্দিন পিতাৰ নাম: আব্দুল নুৰ ঘৰ নং : ৮৪খ বয়স : 18 লিঙ্গ : পুৰুষ
1155	1	EMX0224949	ফটো উপলব্ধ	নাম : ইমদাদুল হুছেইন পিতাৰ নাম: মুজিবুৰ বহমান ঘৰ নং : ৯ক বয়স : 18 লিঙ্গ : পুৰুষ
1156	1	EMX0225565	ফটো উপলব্ধ	নাম : পিকি ছেৰুৱা স্বামীৰ নাম: বাপুৰাম ছেৰুৱা ঘৰ নং : ৩৩ বয়স : 21 লিঙ্গ : মহিলা
#2 1157	1	EMX0226613	ফটো উপলব্ধ	নাম : পূজা ৰংহাংপী সেনাপুতি স্বামীৰ নাম: অজুন বসুমতাৰী ঘৰ নং : ৯৭ বয়স : 19 লিঙ্গ : মহিলা
1158	1	EMX0226621	ফটো উপলব্ধ	নাম : পাৰবিনা বেগম স্বামীৰ নাম: আজাৰ উদ্দিন ঘৰ নং : ১৭ বয়স : 21 লিঙ্গ : মহিলা
1159	1	EMX0226639	ফটো উপলব্ধ	নাম : আছিফ আহমেদ পিতাৰ নাম: আব্দুল গনি ঘৰ নং : ১৪২ বয়স : 18 লিঙ্গ : পুৰুষ
1160	1	EMX0226647	ফটো উপলব্ধ	নাম : ৰিয়ামনি স্বৰ্গেয়াৰী পিতাৰ নাম: বিদু স্বৰ্গেয়াৰী ঘৰ নং : ১০৫ক বয়স : 21 লিঙ্গ : মহিলা
1161	1	EMX0226654	ফটো উপলব্ধ	নাম : হাছিনা বেগম স্বামীৰ নাম: জাফোৰ হুছেইন ঘৰ নং : ১৪৩ বয়স : 19 লিঙ্গ : মহিলা
1162	1	EMX0237545	ফটো উপলব্ধ	নাম : ছাবিনা ইয়াছমিন স্বামীৰ নাম: ইৰশাদুৰ বহমান ঘৰ নং : 200 বয়স : 22 লিঙ্গ : মহিলা
1163	1	EMX0237578	ফটো উপলব্ধ	নাম : ফৰিনা খাতুন পিতাৰ নাম: ফৰিজ উদ্দিন ঘৰ নং : ২৫ বয়স : 25 লিঙ্গ : মহিলা
1164	1	EMX0237586	ফটো উপলব্ধ	নাম : ছাবিনাজ বেগম স্বামীৰ নাম: আবু বক্কৰ ছিদ্দিক ঘৰ নং : ৭ বয়স : 24 লিঙ্গ : মহিলা
1165	1	EMX0237610	ফটো উপলব্ধ	নাম : মইনুল হক পিতাৰ নাম: ফৰিজ উদ্দিন ঘৰ নং : ১২ক বয়স : 31 লিঙ্গ : পুৰুষ
1166	1	EMX0237669	ফটো উপলব্ধ	নাম : ছামচুল হক পিতাৰ নাম: আবুল বাহাৰ ঘৰ নং : ১৩৯ক বয়স : 34 লিঙ্গ : পুৰুষ
#2 1167	1	EMX0238808	ফটো উপলব্ধ	নাম : ময়মুনা বেগম স্বামীৰ নাম: বাবুল হুছেইন ঘৰ নং : ৪৬ বয়স : 39 লিঙ্গ : মহিলা
1168	1	EMX0238824	ফটো উপলব্ধ	নাম : মুমিনা বেগম স্বামীৰ নাম: জাফৰ উল্লাহ ঘৰ নং : ১৮৬ বয়স : 40 লিঙ্গ : মহিলা
1169	1	EMX0239095	ফটো উপলব্ধ	নাম : আজিফা খাতুন স্বামীৰ নাম: হুছেইন আহমেদ ঘৰ নং : ১২৮ঘ বয়স : 27 লিঙ্গ : মহিলা
1170	1	EMX0239103	ফটো উপলব্ধ	নাম : হাচিনা বেগম স্বামীৰ নাম: ৰাজ উদ্দিন ঘৰ নং : ১৬০খ বয়স : 29 লিঙ্গ : মহিলা



#2 1171	1	EMX0239160
নাম : ফৰিদা বেগম স্বামীৰ নাম: মকলিচুৰ বহমান ঘৰ নং : ৭৮ক বয়স : 45 লিঙ্গ : মহিলা		
ফটো উপলব্ধ		

1172	1	EMX0239178
নাম : আবিদা বেগম পাৰোৱাৰী স্বামীৰ নাম: ছাদ্দাম হুছেইন পাটোৱাৰী ঘৰ নং : ১৩৬ বয়স : 24 লিঙ্গ : মহিলা		
ফটো উপলব্ধ		

1173	1	EMX0239186
নাম : অষ্টমী ছেৰুৱা স্বামীৰ নাম: নীলকমল ছেৰুৱা ঘৰ নং : ৩৬ বয়স : 22 লিঙ্গ : মহিলা		
ফটো উপলব্ধ		

1174	1	EMX0239228
নাম : বুলবুল বড়ো স্বামীৰ নাম: দিগন্ত বড়ো ঘৰ নং : ৪২৮ বয়স : 40 লিঙ্গ : মহিলা		
ফটো উপলব্ধ		

1175	1	EMX0239236
নাম : জাফৰ উল্লাহ পিতাৰ নাম: মফিজ উল্লাহ ঘৰ নং : 186 বয়স : 45 লিঙ্গ : পুৰুষ		
ফটো উপলব্ধ		

1176	1	EMX0239244
নাম : জাহ্মিনা বেগম স্বামীৰ নাম: আব্দুল ৰহিম ঘৰ নং : ৬৮ক বয়স : 38 লিঙ্গ : মহিলা		
ফটো উপলব্ধ		

1177	1	DCS2124449
নাম : ইকবাল হুছেইন পিতাৰ নাম: আনোবাৰ হুছেইন ঘৰ নং : ১৪৩ বয়স : 30 লিঙ্গ : পুৰুষ		
ফটো উপলব্ধ		



1178	1	EMX0241430
নাম : হাবিজ আহমেদ পিতাৰ নাম: জান মহম্মদ ঘৰ নং : 37ক বয়স : 20 লিঙ্গ : পুৰুষ		
ফটো উপলব্ধ		

1179	1	EMX0243139
নাম : আলা উদ্দিন পিতাৰ নাম: হবিব আলী ঘৰ নং : 129 বয়স : 56 লিঙ্গ : পুৰুষ		
ফটো উপলব্ধ		

1180	1	EMX0245001
নাম : শ্বাইবুৰ বহমান পিতাৰ নাম: আলিম উদ্দিন ঘৰ নং : 65 বয়স : 19 লিঙ্গ : পুৰুষ		
ফটো উপলব্ধ		

1181	1	EMX0250829
নাম : শ্বাইবুৰ বহমান পিতাৰ নাম: আলিম উদ্দিন ঘৰ নং : 65 বয়স : 19 লিঙ্গ : পুৰুষ		
ফটো উপলব্ধ		

1182	1	EMX0255968
নাম : আব্দুল্লাহ বৰভূঞা পিতাৰ নাম: ছামান আলী বৰভূঞা ঘৰ নং : 172 বয়স : 18 লিঙ্গ : পুৰুষ		
ফটো উপলব্ধ		

1183	1	EMX0255893
নাম : তাজমিনা বেগম পিতাৰ নাম: ফৰিজ উদ্দিন ঘৰ নং : 12ক বয়স : 20 লিঙ্গ : মহিলা		
ফটো উপলব্ধ		

1184	1	EMX0255919
নাম : বুবিনা বেগম পিতাৰ নাম: ফৰিজ উদ্দিন ঘৰ নং : 12ক বয়স : 19 লিঙ্গ : মহিলা		
ফটো উপলব্ধ		

1185	1	EMX0261453
নাম : নুৰুল হক পিতাৰ নাম: ফৰিদ উদ্দিন ঘৰ নং : 12ক বয়স : 28 লিঙ্গ : পুৰুষ		
ফটো উপলব্ধ		

1186	1	EMX0261446
নাম : মায়াবন নেছা স্বামীৰ নাম: ফৰিজ উদ্দিন ঘৰ নং : 12ক বয়স : 51 লিঙ্গ : মহিলা		
ফটো উপলব্ধ		

1187	1	EMX0261438
নাম : আইনুল ফৰিজ উদ্দিন হক পিতাৰ নাম: ফৰিজ উদ্দিন ঘৰ নং : 12ক বয়স : 31 লিঙ্গ : পুৰুষ		
ফটো উপলব্ধ		

## ভোটাৰৰ সাৰাংশ

## A) ভোটাৰৰ সংখ্যা

	তালিকাৰ প্ৰকাৰ	তালিকাৰ চিনাক্তকৰণ	ভোটাৰৰ সংখ্যা							
			পুৰুষ	মহিলা	৩য় লিঙ্গ	মুঠ				
I	মূল তালিকা	মূল তালিকা	বিশেষ সংশোধন, 2026 চনৰ পূৰ্বৰ 2025 চনৰ মূল তালিকাৰ লগত থকা সংযোজন সমূহ একত্ৰিতকৰন কৰা তালিকা।				572	538	0	1110
II	যোগ তালিকা	পৰিপূৰক 1	বিশেষ সংক্ষিপ্ত সংশোধন, 2026				28	39	0	67
		পৰিপূৰক 2	অনবিচ্ছিন্ন সংশোধন 2026				7	3	0	10
			মুঠ				35	42	0	77
III	বিয়োজন তালিকা	পৰিপূৰক 1	বিশেষ সংক্ষিপ্ত সংশোধন, 2026				7	10	0	17
		পৰিপূৰক 2	অনবিচ্ছিন্ন সংশোধন 2026				10	20	0	30
			মুঠ				17	30	0	47
IV	লিংগ ক্ষেত্ৰত পৰিবৰ্তনৰ বাবে পাৰ্থক্য					0	0	0	0	
এই সংশোধনৰ পিছত ভোটাৰ তালিকাত ভোটাৰৰ মুঠ সংখ্যা (I+II-III+IV)						590	550	0	1140	

## B) শুধৰনীৰ সংখ্যা

তালিকাৰ প্ৰকাৰ	তালিকাৰ চিনাক্তকৰণ	শুধৰনীৰ সংখ্যা
পৰিপূৰক 1	বিশেষ সংক্ষিপ্ত সংশোধন, 2026	35
পৰিপূৰক 2	অনবিচ্ছিন্ন সংশোধন 2026	35
	মুঠ	70

নিৰ্বাচক পঞ্জীয়ন বিষয়াৰ স্বাক্ষৰ

E-মৃত, S-স্থানান্তৰিত/ বাসস্থান পৰিবৰ্তন, R-প্ৰতিলিপি, M-নিখোজ, Q-অযোগ্য