



ভোটাৰ তালিকা 2026 S03 অসম

বিধানসভা সমষ্টিৰ নম্বৰ, নাম আৰু সংৰক্ষণৰ স্থিতি : 59 - বঢ়হমপুৰ (সাধাৰণ)		খণ্ড নং : 120																			
এই বিধানসভা সমষ্টিত কোন সংসদীয় সমষ্টিৰ অন্তৰ্গত তাৰ নম্বৰ, নাম আৰু সংৰক্ষণ স্থিতি : 10 - কাজিৰঙা (সাধাৰণ)																					
1. সংশোধনৰ বিৱৰণ																					
সংশোধনৰ বছৰ	2026	তালিকাৰ চিনাক্তকৰণ																			
ভিত্তি তাৰিখ	01-04-2026	বিশেষ সংশোধন, 2026 চনৰ পূৰ্বৰ 2025 চনৰ মূল তালিকাৰ লগত থকা সংযোজন সমূহ একত্ৰিতকৰণ কৰা তালিকা।																			
সংশোধনৰ প্ৰকাৰ	বিশেষ সংশোধন 2026																				
প্ৰকাশনৰ তাৰিখ	23-03-2026																				
2. খণ্ড আৰু ভোটগ্ৰহন কেন্দ্ৰৰ বিৱৰণ																					
খণ্ডৰ অন্তৰ্গত এলেকা সমূহৰ নম্বৰ আৰু নাম																					
1-মিকিৰ আটি হাওঁ গাওঁ		<table border="1" style="width: 100%; border-collapse: collapse;"> <tr> <td>মূল চহৰ/গাওঁ</td> <td>: মিকিৰ আটি হাওঁ গাওঁ</td> </tr> <tr> <td>ৱাৰ্ড নং</td> <td>:</td> </tr> <tr> <td>ডাকঘৰ</td> <td>: ডবকা অংশ</td> </tr> <tr> <td>পুলিচ থানা</td> <td>: ডবকা অংশ</td> </tr> <tr> <td>ব্লক</td> <td>: বিম্বাকান্দিঅংশ</td> </tr> <tr> <td>ৰাজহ চক্ৰ</td> <td>: ডবকা (অংশ)</td> </tr> <tr> <td>জিলা</td> <td>: নগাঁও</td> </tr> <tr> <td>পিনকোড</td> <td>: 782440</td> </tr> </table>				মূল চহৰ/গাওঁ	: মিকিৰ আটি হাওঁ গাওঁ	ৱাৰ্ড নং	:	ডাকঘৰ	: ডবকা অংশ	পুলিচ থানা	: ডবকা অংশ	ব্লক	: বিম্বাকান্দিঅংশ	ৰাজহ চক্ৰ	: ডবকা (অংশ)	জিলা	: নগাঁও	পিনকোড	: 782440
মূল চহৰ/গাওঁ	: মিকিৰ আটি হাওঁ গাওঁ																				
ৱাৰ্ড নং	:																				
ডাকঘৰ	: ডবকা অংশ																				
পুলিচ থানা	: ডবকা অংশ																				
ব্লক	: বিম্বাকান্দিঅংশ																				
ৰাজহ চক্ৰ	: ডবকা (অংশ)																				
জিলা	: নগাঁও																				
পিনকোড	: 782440																				
3. ভোটগ্ৰহন কেন্দ্ৰৰ বিৱৰণ																					
ভোটগ্ৰহন কেন্দ্ৰৰ নম্বৰ আৰু নাম :		ভোটগ্ৰহন কেন্দ্ৰৰ প্ৰকাৰ (পুৰুষ/মহিলা/সাধাৰণ)		সাধাৰণ																	
120 - শংকৰদেৱ এল পি স্কুল (কক্ষ নং 2)		খণ্ডৰ অন্তৰ্গত সহায়ক ভোটগ্ৰহন কেন্দ্ৰৰ সংখ্যা :		0																	
ভোটগ্ৰহন কেন্দ্ৰৰ ঠিকনা :																					
শংকৰদেৱ এল পি স্কুল, কোঠা নং ২, মিকিৰ আটি হাওঁ গাওঁ, নগাঁও, অসম																					
4. ভোটাৰৰ সংখ্যা																					
আৰম্ভনি ক্ৰমিক নং	শেষ ক্ৰমিক নং	মুঠ ভোটাৰ																			
		পুৰুষ	মহিলা	ওয় লিঙ্গ	মুঠ																
1	728	333	383	0	716																

নিৰ্বাচক পঞ্জীয়ন বিষয়াৰ স্বাক্ষৰ

Nazri Naksha



Google Map View



Polling Station Building Front View



ভোটগ্ৰহন কেন্দ্ৰৰ সন্মুখৰ দৃশ্য



Cad View

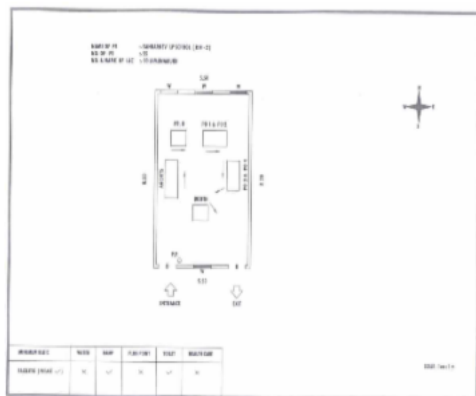

Key MAP View

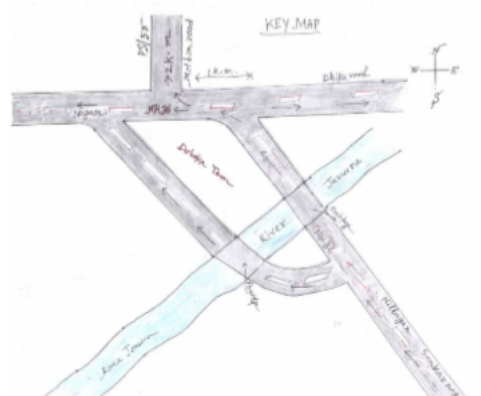



1 নাম : শিপ্রা শীল স্বামীৰ নাম: টুটন শীল ঘৰ নং : 30 বয়স : 38 লিঙ্গ : মহিলা	DCS0180034 ফটো উপলব্ধ	2 নাম : ইমৰানা বেগম পিতাৰ নাম: আব্দুল মজিদ ঘৰ নং : 31 বয়স : 28 লিঙ্গ : মহিলা	DCS0179762 ফটো উপলব্ধ	3 নাম : বাপন দাশ অন্যান্য: সুহিটা দাশ ঘৰ নং : 505 বয়স : 47 লিঙ্গ : পুৰুষ	DCS1858273 ফটো উপলব্ধ
S 4 নাম : ইকবাল হুছেইন পিতাৰ নাম: আনোৱাৰ হুছেইন ঘৰ নং : 143 বয়স : 80 লিঙ্গ : পুৰুষ	DCS2124449 ফটো উপলব্ধ	5 নাম : মইনুল হক পিতাৰ নাম: আব্দুল জলিল ঘৰ নং : 150 বয়স : 62 লিঙ্গ : পুৰুষ	DCS6037043 ফটো উপলব্ধ	6 নাম : আংগুৰন নেছা স্বামীৰ নাম: মইনুল হক ঘৰ নং : 150 বয়স : 30 লিঙ্গ : মহিলা	DTK0382168 ফটো উপলব্ধ
7 নাম : বিজুৱানা বেগম পিতাৰ নাম: আলী আহমেদ ঘৰ নং : 154 বয়স : 26 লিঙ্গ : মহিলা	DCS0332940 ফটো উপলব্ধ	8 নাম : মছতকিন আলী পিতাৰ নাম: মুবেশ্বৰ আলী ঘৰ নং : 158 বয়স : 62 লিঙ্গ : পুৰুষ	DCS5534612 ফটো উপলব্ধ	9 নাম : তছলিমা বেগম স্বামীৰ নাম: মছতকিন আলী ঘৰ নং : 158 বয়স : 52 লিঙ্গ : মহিলা	DCS5534623 ফটো উপলব্ধ
10 নাম : সাইদুল হক পিতাৰ নাম: আব্দুল মান্নান ঘৰ নং : 158ক বয়স : 32 লিঙ্গ : পুৰুষ	DCS0090738 ফটো উপলব্ধ	11 নাম : হালিমা বেগম পিতাৰ নাম: আব্দুল মান্নান ঘৰ নং : 158ক বয়স : 34 লিঙ্গ : মহিলা	DCS2060197 ফটো উপলব্ধ	12 নাম : ছালেমা বেগম পিতাৰ নাম: আব্দুল মান্নান ঘৰ নং : 158ক বয়স : 29 লিঙ্গ : মহিলা	DCS0596973 ফটো উপলব্ধ
13 নাম : আব্দুল মান্নান পিতাৰ নাম: হাজী আতৰ আলী ঘৰ নং : 158ক বয়স : 79 লিঙ্গ : পুৰুষ	DCS5534565 ফটো উপলব্ধ	14 নাম : মোছাঃ হাবাবুল নেছা স্বামীৰ নাম: মোঃ আব্দুল মান্নান ঘৰ নং : 158ক বয়স : 67 লিঙ্গ : মহিলা	DCS5534576 ফটো উপলব্ধ	15 নাম : ইউচুফ আলী মাতৃৰ নাম: মোঃ আব্দুল মান্নান ঘৰ নং : 158ক বয়স : 46 লিঙ্গ : পুৰুষ	DCS5534587 ফটো উপলব্ধ
16 নাম : ফাতিমা বিবি স্বামীৰ নাম: ইয়াছিন আলী ঘৰ নং : 158 বয়স : 75 লিঙ্গ : মহিলা	DCS5534678 ফটো উপলব্ধ	17 নাম : মঞ্জুৱানী শীল স্বামীৰ নাম: অতুলচন্দ্ৰ শীল ঘৰ নং : 158 বয়স : 79 লিঙ্গ : মহিলা	DCS5534690 ফটো উপলব্ধ	18 নাম : সঞ্জিতা ৰানী শীল পিতাৰ নাম: অতুল চন্দ্ৰ শীল ঘৰ নং : 158 বয়স : 37 লিঙ্গ : মহিলা	DCS5534747 ফটো উপলব্ধ
19 নাম : জোনমনি শীল পিতাৰ নাম: শংকৰ চন্দ্ৰ শীল ঘৰ নং : 186 বয়স : 28 লিঙ্গ : মহিলা	DCS6317010 ফটো উপলব্ধ	20 নাম : পম্পী শীল পিতাৰ নাম: সঞ্জীৱ কুমাৰ শীল ঘৰ নং : 186খ বয়স : 23 লিঙ্গ : মহিলা	EMX0050757 ফটো উপলব্ধ	21 নাম : পায়েল শীল পিতাৰ নাম: সঞ্জীৱ কুমাৰ শীল ঘৰ নং : 186খ বয়স : 21 লিঙ্গ : মহিলা	EMX0042820 ফটো উপলব্ধ
22 নাম : শংকৰ চন্দ্ৰ শীল পিতাৰ নাম: অতুলচন্দ্ৰ শীল ঘৰ নং : 158 বয়স : 50 লিঙ্গ : পুৰুষ	DCS5534703 ফটো উপলব্ধ	23 নাম : অনিমাৰানী শীল স্বামীৰ নাম: শংকৰ চন্দ্ৰ শীল ঘৰ নং : 158 বয়স : 45 লিঙ্গ : মহিলা	DCS5534714 ফটো উপলব্ধ	24 নাম : সঞ্জীৱ কুমাৰ শীল পিতাৰ নাম: অতুল চন্দ্ৰ শীল ঘৰ নং : 158 বয়স : 47 লিঙ্গ : পুৰুষ	DCS5534725 ফটো উপলব্ধ
25 নাম : মনসিৰানী শীল স্বামীৰ নাম: সঞ্জীৱ কুমাৰ শীল ঘৰ নং : 158 বয়স : 42 লিঙ্গ : মহিলা	DCS5534736 ফটো উপলব্ধ	26 নাম : বিপ্লৱ দে পিতাৰ নাম: বিদু ভূষণ দে ঘৰ নং : 158 বয়স : 47 লিঙ্গ : পুৰুষ	DCS5534758 ফটো উপলব্ধ	27 নাম : লক্ষ্মীৰানী দে স্বামীৰ নাম: বিপ্লৱ দে ঘৰ নং : 158 বয়স : 42 লিঙ্গ : মহিলা	DCS5534769 ফটো উপলব্ধ
28 নাম : চিত্তৰঞ্জন ঘোষ পিতাৰ নাম: ৰমেশ চন্দ্ৰ ঘোষ ঘৰ নং : 158 বয়স : 67 লিঙ্গ : পুৰুষ	DCS5534770 ফটো উপলব্ধ	29 নাম : কাননবালা ঘোষ স্বামীৰ নাম: চিত্তৰঞ্জন ঘোষ ঘৰ নং : 158 বয়স : 60 লিঙ্গ : মহিলা	DCS5534781 ফটো উপলব্ধ	30 নাম : ৰঞ্জিত শীল পিতাৰ নাম: শচীন্দ্ৰ শীল ঘৰ নং : 158 বয়স : 52 লিঙ্গ : পুৰুষ	DCS5534805 ফটো উপলব্ধ



31 নাম : জয়ন্তীৰানী শীল স্বামীৰ নাম: ৰঞ্জিত শীল ঘৰ নং : ১৮৮ বয়স : 42 লিঙ্গ : মহিলা	DCS5534816	# 32 নাম : মৌসমী শীল পিতাৰ নাম: ৰঞ্জিত শীল ঘৰ নং : 188 বয়স : 23 লিঙ্গ : মহিলা	DCS6275754	33 নাম : প্ৰনব শীল পিতাৰ নাম: ৰঞ্জিত শীল ঘৰ নং : 188 বয়স : 22 লিঙ্গ : পুৰুষ	DCS6275747
34 নাম : সুমন শীল পিতাৰ নাম: যতিন্দ্ৰ কুমাৰ শীল ঘৰ নং : ১৮৯ বয়স : 50 লিঙ্গ : পুৰুষ	DCS5534849	35 নাম : গীতাৰানী শীল স্বামীৰ নাম: সুমন শীল ঘৰ নং : ১৮৯ বয়স : 45 লিঙ্গ : মহিলা	DCS5534850	36 নাম : সুবোধ চন্দ্ৰ শীল পিতাৰ নাম: যতিন্দ্ৰ কুমাৰ শীল ঘৰ নং : ১৮৯ বয়স : 40 লিঙ্গ : পুৰুষ	DCS5534861
37 নাম : চন্দ্ৰকুমাৰ শীল পিতাৰ নাম: তাৰিণী কুমাৰ শীল ঘৰ নং : ১৯০ বয়স : 59 লিঙ্গ : পুৰুষ	DCS5534883	38 নাম : নিভাৰানী শীল স্বামীৰ নাম: চন্দ্ৰকুমাৰ শীল ঘৰ নং : ১৯০ বয়স : 55 লিঙ্গ : মহিলা	DCS5534872	39 নাম : বিক্ৰম শীল পিতাৰ নাম: চন্দ্ৰ কুমাৰ শীল ঘৰ নং : ১৯০ বয়স : 34 লিঙ্গ : পুৰুষ	DCS0097089
40 নাম : ৰাজা শীল পিতাৰ নাম: চন্দ্ৰ কুমাৰ শীল ঘৰ নং : 190 বয়স : 24 লিঙ্গ : পুৰুষ	DCS1572627	41 নাম : ইসমীতা দাশ শীল স্বামীৰ নাম: বিক্ৰম শীল ঘৰ নং : 190 বয়স : 23 লিঙ্গ : মহিলা	DCS6260079	42 নাম : ৰাধীকা গৌড় শীল স্বামীৰ নাম: ৰাজা শীল ঘৰ নং : 190 বয়স : 20 লিঙ্গ : মহিলা	EMX0062885
43 নাম : চুলতানা বেগম পিতাৰ নাম: বদিউৰ জামাল ঘৰ নং : ১৯০ গ বয়স : 33 লিঙ্গ : মহিলা	DCS5540169	44 নাম : স্বপন কুমাৰ শীল পিতাৰ নাম: মনিন্দ্ৰ কুমাৰ শীল ঘৰ নং : ১৯১ বয়স : 53 লিঙ্গ : পুৰুষ	DCS5534963	45 নাম : প্ৰাৰ্থনাৰানী শীল স্বামীৰ নাম: ভুবন চন্দ্ৰ শীল ঘৰ নং : ১৯১ বয়স : 48 লিঙ্গ : মহিলা	DCS5534952
46 নাম : যমুনাৰানী শীল স্বামীৰ নাম: স্বপন কুমাৰ শীল ঘৰ নং : ১৯১ বয়স : 45 লিঙ্গ : মহিলা	DCS5534974	47 নাম : পূৰ্ণিমা দাস স্বামীৰ নাম: প্ৰসেনজিত শীল ঘৰ নং : 191 বয়স : 30 লিঙ্গ : মহিলা	EMX0081695	48 নাম : ৰঞ্জিত শীল পিতাৰ নাম: বিশ্বেশ্বৰ শীল ঘৰ নং : ১৯১ বয়স : 29 লিঙ্গ : পুৰুষ	DCS0098095
49 নাম : পূৰ্ণিমা শীল পিতাৰ নাম: ভুবন শীল ঘৰ নং : ১৯১ বয়স : 27 লিঙ্গ : মহিলা	DCS0597039	50 নাম : অভিজিৎ শীল পিতাৰ নাম: স্বপন কুমাৰ শীল ঘৰ নং : ১৯১ বয়স : 27 লিঙ্গ : পুৰুষ	DCS0179630	51 নাম : অনপম শীল পিতাৰ নাম: স্বপন কুমাৰ শীল ঘৰ নং : ১৯১ বয়স : 23 লিঙ্গ : পুৰুষ	DCS1344274
52 নাম : পূৰ্বী শীল পিতাৰ নাম: স্বপন কুমাৰ শীল ঘৰ নং : ১৯১ বয়স : 21 লিঙ্গ : মহিলা	EMX0139261	53 নাম : প্ৰবিতা ৰানী শীল স্বামীৰ নাম: বিশ্বেশ্বৰ শীল ঘৰ নং : ১৯১ক বয়স : 60 লিঙ্গ : মহিলা	DCS5534930	54 নাম : শংকৰ চন্দ্ৰ শীল পিতাৰ নাম: হৰকুমাৰ শীল ঘৰ নং : ১৯২ বয়স : 68 লিঙ্গ : পুৰুষ	DCS5535002
55 নাম : বাপন চন্দ্ৰ শীল পিতাৰ নাম: শংকৰ চন্দ্ৰ শীল ঘৰ নং : ১৯২ বয়স : 39 লিঙ্গ : পুৰুষ	DCS5535024	# 56 নাম : লিটন শীল পিতাৰ নাম: শংকৰ চন্দ্ৰ শীল ঘৰ নং : ১৯২ক বয়স : 31 লিঙ্গ : পুৰুষ	DCS2060119	57 নাম : চুম্পী শীল স্বামীৰ নাম: বাপন শীল ঘৰ নং : ১৯২ বয়স : 31 লিঙ্গ : মহিলা	DCS0329615
58 নাম : প্ৰিয়াঙ্কা চন্দ্ৰ পিতাৰ নাম: বন্টু চন্দ্ৰ ঘৰ নং : ১৯২ বয়স : 28 লিঙ্গ : মহিলা	DCS0350660	59 নাম : ৰতা ৰানী ঘোষ স্বামীৰ নাম: লিটন শীল ঘৰ নং : 192ক বয়স : 27 লিঙ্গ : মহিলা	DCS0179242	60 নাম : মানিক চন্দ্ৰ শীল পিতাৰ নাম: বংকিম চন্দ্ৰ শীল ঘৰ নং : ১৯৩ বয়স : 46 লিঙ্গ : পুৰুষ	DCS5535046



61 নাম : শিখাৰানী শীল স্বামীৰ নাম: মানিক চন্দ্ৰ শীল ঘৰ নং : 193 বয়স : 37 লিঙ্গ : মহিলা	DCS5540181 ফটো উপলব্ধ	62 নাম : সুভম শীল পিতাৰ নাম: মানিক চন্দ্ৰ শীল ঘৰ নং : 193 বয়স : 20 লিঙ্গ : পুৰুষ	EMX0119180 ফটো উপলব্ধ	63 নাম : পিযুষ কুমাৰ শীল পিতাৰ নাম: বংকিম চন্দ্ৰ শীল ঘৰ নং : 193 বয়স : 31 লিঙ্গ : পুৰুষ	DCS5540454 ফটো উপলব্ধ
64 নাম : ৰূপা ৰাণী শীল স্বামীৰ নাম: পিযুষ কুমাৰ শীল ঘৰ নং : 193 বয়স : 25 লিঙ্গ : মহিলা	DCS0599001 ফটো উপলব্ধ	65 নাম : শ্বেফালি ৰানী শীল স্বামীৰ নাম: বিৰেন্দ্ৰ কুমাৰ শীল ঘৰ নং : 198 বয়স : 70 লিঙ্গ : মহিলা	DCS5535068 ফটো উপলব্ধ	66 নাম : চন্দনা চৌধুৰি দে স্বামীৰ নাম: শঞ্জিৱ দে ঘৰ নং : 198 বয়স : 42 লিঙ্গ : মহিলা	DCS0669358 ফটো উপলব্ধ
67 নাম : শঞ্জিৱ দে পিতাৰ নাম: সুভাষ দে ঘৰ নং : 198 বয়স : 40 লিঙ্গ : পুৰুষ	DCS0652388 ফটো উপলব্ধ	68 নাম : ধনঞ্জয় শীল পিতাৰ নাম: বীৰেন্দ্ৰ কুমাৰ শীল ঘৰ নং : 198 বয়স : 38 লিঙ্গ : পুৰুষ	DCS5535079 ফটো উপলব্ধ	69 নাম : প্ৰমিলা শীল স্বামীৰ নাম: ধনঞ্জয় শীল ঘৰ নং : 198 বয়স : 27 লিঙ্গ : মহিলা	DCS0179713 ফটো উপলব্ধ
70 নাম : দিপিকা শীল পিতাৰ নাম: উত্তম শীল ঘৰ নং : 195 বয়স : 22 লিঙ্গ : মহিলা	DCS6302186 ফটো উপলব্ধ	71 নাম : উত্তম শীল পিতাৰ নাম: অনিল শীল ঘৰ নং : 195 বয়স : 45 লিঙ্গ : পুৰুষ	DCS5535115 ফটো উপলব্ধ	72 নাম : তুলসী শীল স্বামীৰ নাম: উত্তম শীল ঘৰ নং : 195 বয়স : 39 লিঙ্গ : মহিলা	DCS5535126 ফটো উপলব্ধ
73 নাম : উৎপল শীল পিতাৰ নাম: উত্তম শীল ঘৰ নং : 195 বয়স : 24 লিঙ্গ : পুৰুষ	DCS0478545 ফটো উপলব্ধ	74 নাম : বিপুল শীল পিতাৰ নাম: মনোৰঞ্জন শীল ঘৰ নং : 196 বয়স : 39 লিঙ্গ : পুৰুষ	DCS5535273 ফটো উপলব্ধ	# 75 নাম : বিনা ৰানী শীল স্বামীৰ নাম: বিপুল শীল ঘৰ নং : 196 বয়স : 37 লিঙ্গ : মহিলা	DCS0475012 ফটো উপলব্ধ
76 নাম : মনোৰঞ্জন শীল পিতাৰ নাম: উপেন্দ্ৰ শীল ঘৰ নং : 199 বয়স : 60 লিঙ্গ : পুৰুষ	DCS5535240 ফটো উপলব্ধ	77 নাম : প্ৰনতী শীল স্বামীৰ নাম: মনোৰঞ্জন শীল ঘৰ নং : 199 বয়স : 51 লিঙ্গ : মহিলা	DCS5535251 ফটো উপলব্ধ	78 নাম : বিপন শীল পিতাৰ নাম: মনোৰঞ্জন শীল ঘৰ নং : 199 বয়স : 36 লিঙ্গ : পুৰুষ	DCS5535284 ফটো উপলব্ধ
79 নাম : ৰাখি দাস স্বামীৰ নাম: বিপন শীল ঘৰ নং : 199 বয়স : 22 লিঙ্গ : মহিলা	EMX0139154 ফটো উপলব্ধ	80 নাম : মৃত্যঞ্জয় শীল পিতাৰ নাম: মনোৰঞ্জন শীল ঘৰ নং : 197 বয়স : 30 লিঙ্গ : পুৰুষ	DCS0103119 ফটো উপলব্ধ	81 নাম : ছবি ৰানী শীল স্বামীৰ নাম: মৃত্যঞ্জয় শীল ঘৰ নং : 197 বয়স : 26 লিঙ্গ : মহিলা	DCS0350322 ফটো উপলব্ধ
82 নাম : বিপ্লব শীল পিতাৰ নাম: মনোৰঞ্জন শীল ঘৰ নং : 199 বয়স : 39 লিঙ্গ : পুৰুষ	DCS5535262 ফটো উপলব্ধ	83 নাম : বিউটি শীল স্বামীৰ নাম: বিপ্লব শীল ঘৰ নং : 197 বয়স : 33 লিঙ্গ : মহিলা	DCS0332379 ফটো উপলব্ধ	84 নাম : দিলীপ কুমাৰ শীল পিতাৰ নাম: সুৰেন্দ্ৰ শীল ঘৰ নং : 199 বয়স : 60 লিঙ্গ : পুৰুষ	DCS5535320 ফটো উপলব্ধ
85 নাম : পানুৰানী শীল স্বামীৰ নাম: দিলীপ কুমাৰ শীল ঘৰ নং : 199 বয়স : 50 লিঙ্গ : মহিলা	DCS5535331 ফটো উপলব্ধ	86 নাম : দেৱজিত কুমাৰ শীল পিতাৰ নাম: দিলীপ কুমাৰ শীল ঘৰ নং : 199 বয়স : 30 লিঙ্গ : পুৰুষ	DCS5540578 ফটো উপলব্ধ	87 নাম : জুস্পী শীল পিতাৰ নাম: দিলীপ কুমাৰ শীল ঘৰ নং : 199 বয়স : 24 লিঙ্গ : মহিলা	DCS0491233 ফটো উপলব্ধ
88 নাম : বিক্ৰম শীল পিতাৰ নাম: প্ৰদীপ কুমাৰ শীল ঘৰ নং : 199 বয়স : 22 লিঙ্গ : পুৰুষ	DCS1653161 ফটো উপলব্ধ	89 নাম : সুপ্ৰীয়া শীল পিতাৰ নাম: সঞ্জিৱ শীল ঘৰ নং : 199 বয়স : 20 লিঙ্গ : মহিলা	EMX0002899 ফটো উপলব্ধ	90 নাম : প্ৰদীপকুমাৰ শীল পিতাৰ নাম: সুৰেন্দ্ৰ শীল ঘৰ নং : 199 বয়স : 53 লিঙ্গ : পুৰুষ	DCS5535342 ফটো উপলব্ধ



91 নাম : মনিবীলা শীল স্বামীৰ নাম: প্রদীপ কুমাৰ শীল ঘৰ নং : ১৯৮ক বয়স : 47 লিঙ্গ : মহিলা	DCS5535353 ফটো উপলব্ধ	92 নাম : সঞ্জীৱ শীল পিতাৰ নাম: সৰেন্দ্ৰ শীল ঘৰ নং : ১৯৮খ বয়স : 45 লিঙ্গ : পুৰুষ	DCS5535364 ফটো উপলব্ধ	93 নাম : লক্ষীৰানী শীল স্বামীৰ নাম: সঞ্জীৱ শীল ঘৰ নং : ১৯৮খ বয়স : 39 লিঙ্গ : মহিলা	DCS5535375 ফটো উপলব্ধ
94 নাম : বিকি শীল পিতাৰ নাম: সুভাষ শীল শীল ঘৰ নং : 199 বয়স : 30 লিঙ্গ : পুৰুষ	DCS5540498 ফটো উপলব্ধ	95 নাম : ৰীয়া শীল স্বামীৰ নাম: বিকি শীল ঘৰ নং : 199 বয়স : 22 লিঙ্গ : মহিলা	DCS1652767 ফটো উপলব্ধ	96 নাম : সুভাষ চন্দ্ৰ শীল পিতাৰ নাম: মনোৰঞ্জন শীল ঘৰ নং : ২০০ বয়স : 52 লিঙ্গ : পুৰুষ	DCS5535466 ফটো উপলব্ধ
97 নাম : মিলন ৰাণী শীল স্বামীৰ নাম: সুভাষ চন্দ্ৰ শীল শীল ঘৰ নং : ২০০ বয়স : 42 লিঙ্গ : মহিলা	DCS5535477 ফটো উপলব্ধ	98 নাম : বাপী শীল পিতাৰ নাম: সুভাষ শীল শীল ঘৰ নং : ২০০ বয়স : 30 লিঙ্গ : পুৰুষ	DCS2060040 ফটো উপলব্ধ	99 নাম : পুষ্পৰানী শীল স্বামীৰ নাম: নিমাই শীল ঘৰ নং : ২০১ বয়স : 55 লিঙ্গ : মহিলা	DCS5535524 ফটো উপলব্ধ
E 100 নাম : স্বপ্ন শীল পিতাৰ নাম: দেবেন্দ্ৰ শীল ঘৰ নং : ২০১ বয়স : 55 লিঙ্গ : পুৰুষ	DCS5535557 ফটো উপলব্ধ	101 নাম : কল্পনা শীল স্বামীৰ নাম: কৃষ্ণ কুমাৰ শীল ঘৰ নং : ২০১ বয়স : 51 লিঙ্গ : মহিলা	DCS5535502 ফটো উপলব্ধ	S 102 নাম : সুস্মিতা শীল স্বামীৰ নাম: স্বপ্ন শীল ঘৰ নং : ২০১ বয়স : 45 লিঙ্গ : মহিলা	DCS5535568 ফটো উপলব্ধ
103 নাম : অনিতাৰানী শীল পিতাৰ নাম: কৃষ্ণ কুমাৰ শীল ঘৰ নং : ২০১ বয়স : 35 লিঙ্গ : মহিলা	DCS5535579 ফটো উপলব্ধ	104 নাম : মাম্পি শীল পিতাৰ নাম: কৃষ্ণা শীল ঘৰ নং : ২০১ বয়স : 35 লিঙ্গ : মহিলা	DCS5540294 ফটো উপলব্ধ	105 নাম : বিক্রম শীল পিতাৰ নাম: কৃষ্ণা কুমাৰ শীল ঘৰ নং : ২০১ বয়স : 32 লিঙ্গ : পুৰুষ	DCS5540567 ফটো উপলব্ধ
106 নাম : মিঠুন শীল পিতাৰ নাম: নিমাই শীল ঘৰ নং : ২০১ বয়স : 30 লিঙ্গ : পুৰুষ	DCS5540272 ফটো উপলব্ধ	107 নাম : সুমা চন্দ্ৰ শীল স্বামীৰ নাম: মিঠুন শীল ঘৰ নং : ২০১ বয়স : 29 লিঙ্গ : মহিলা	DCS1673847 ফটো উপলব্ধ	108 নাম : সন্তোষী শীল স্বামীৰ নাম: সুদেব শীল ঘৰ নং : ২০১ক বয়স : 49 লিঙ্গ : মহিলা	DCS5535546 ফটো উপলব্ধ
109 নাম : টিট শীল পিতাৰ নাম: সুদেব শীল ঘৰ নং : ২০১ক বয়স : 27 লিঙ্গ : পুৰুষ	DCS0336826 ফটো উপলব্ধ	110 নাম : বুঙ্গী শীল পিতাৰ নাম: সুদেব শীল ঘৰ নং : ২০১ক বয়স : 25 লিঙ্গ : মহিলা	DCS0592022 ফটো উপলব্ধ	111 নাম : অজয় শীল পিতাৰ নাম: নিমাই শীল শীল ঘৰ নং : 201 খ বয়স : 27 লিঙ্গ : পুৰুষ	DCS0179341 ফটো উপলব্ধ
112 নাম : ভালবাসা ঘোষ স্বামীৰ নাম: বিমল ঘোষ ঘৰ নং : ২০৩ বয়স : 65 লিঙ্গ : মহিলা	DCS5535615 ফটো উপলব্ধ	113 নাম : ভাষান ঘোষ পিতাৰ নাম: বিমল ঘোষ ঘৰ নং : ২০৩ বয়স : 40 লিঙ্গ : পুৰুষ	DCS5535626 ফটো উপলব্ধ	114 নাম : ৰাজেশ ঘোষ পিতাৰ নাম: বিমল ঘোষ ঘৰ নং : ২০৩ বয়স : 34 লিঙ্গ : পুৰুষ	DCS5535637 ফটো উপলব্ধ
115 নাম : মীৰা ঘোষ স্বামীৰ নাম: ৰাজেশ ঘোষ ঘৰ নং : 203 বয়স : 32 লিঙ্গ : মহিলা	CBD1374567 ফটো উপলব্ধ	116 নাম : লাভলি ঘোষ স্বামীৰ নাম: ভাসাণ ঘোষ ঘৰ নং : ২০৩ বয়স : 29 লিঙ্গ : মহিলা	DCS0110247 ফটো উপলব্ধ	117 নাম : নিজাম উদ্দিন পিতাৰ নাম: জোনাৰ আলী ঘৰ নং : ২০৫ বয়স : 63 লিঙ্গ : পুৰুষ	DCS5535671 ফটো উপলব্ধ
118 নাম : আহমা বিবি স্বামীৰ নাম: নিজাম উদ্দিন ঘৰ নং : ২০৫ বয়স : 54 লিঙ্গ : মহিলা	DCS5535682 ফটো উপলব্ধ	119 নাম : ছাইবুৰ ৰহমান পিতাৰ নাম: নিজাম উদ্দিন ঘৰ নং : ২০৫ বয়স : 29 লিঙ্গ : পুৰুষ	DCS0338269 ফটো উপলব্ধ	120 নাম : লুতফুৰ ৰহমান পিতাৰ নাম: নিজাম উদ্দিন ঘৰ নং : ২০৫ বয়স : 25 লিঙ্গ : পুৰুষ	DCS0604512 ফটো উপলব্ধ



121	EMX0138933	ফটো উপলব্ধ	নাম : সুহাদা বেগম স্বামীৰ নাম: ছাইবুৰ বহমান ঘৰ নং : 205 বয়স : 21 লিঙ্গ : মহিলা	122	DCS5535717	ফটো উপলব্ধ	নাম : তৈয়বৰ বহমান পিতাৰ নাম: নিজাম উদ্দিন ঘৰ নং : 205 ক বয়স : 34 লিঙ্গ : পুৰুষ	123	DCS0350744	ফটো উপলব্ধ	নাম : পাৰবিন বেগম স্বামীৰ নাম: তৈয়বুৰ বহমান ঘৰ নং : 205 ক বয়স : 25 লিঙ্গ : মহিলা
124	DCS5540476	ফটো উপলব্ধ	নাম : মইন উদ্দিন পিতাৰ নাম: নিজাম উদ্দিন ঘৰ নং : 205 খ বয়স : 31 লিঙ্গ : পুৰুষ	125	DCS0491316	ফটো উপলব্ধ	নাম : বুমানা বেগম স্বামীৰ নাম: মইন উদ্দিন ঘৰ নং : 205 খ বয়স : 24 লিঙ্গ : মহিলা	126	DCS5535706	ফটো উপলব্ধ	নাম : আছাব উদ্দিন পিতাৰ নাম: জোনাৰ আলী ঘৰ নং : 205ক বয়স : 42 লিঙ্গ : পুৰুষ
127	DCS5535728	ফটো উপলব্ধ	নাম : ছফিয়া বেগম স্বামীৰ নাম: আছাব উদ্দিন ঘৰ নং : 205ক বয়স : 38 লিঙ্গ : মহিলা	128	DCS5535740	ফটো উপলব্ধ	নাম : খুসবাতুন বিবি স্বামীৰ নাম: আব্দুল হান্নান ঘৰ নং : 206 বয়স : 60 লিঙ্গ : মহিলা	129	DCS5535739	ফটো উপলব্ধ	নাম : সফিকুৰ বহমান পিতাৰ নাম: আব্দুল হান্নান ঘৰ নং : 206 বয়স : 36 লিঙ্গ : পুৰুষ
130	DCS5535751	ফটো উপলব্ধ	নাম : ফাতিমা বেগম পিতাৰ নাম: আব্দুল হান্নান ঘৰ নং : 206 বয়স : 35 লিঙ্গ : মহিলা	131	DCS5540103	ফটো উপলব্ধ	নাম : আব্দুল ছাত্তাৰ পিতাৰ নাম: আব্দুল হান্নান ঘৰ নং : 206 বয়স : 32 লিঙ্গ : পুৰুষ	132	DCS0350264	ফটো উপলব্ধ	নাম : হালিমা বেগম পিতাৰ নাম: আব্দুল হান্নান ঘৰ নং : 206 বয়স : 27 লিঙ্গ : মহিলা
133	DCS5535784	ফটো উপলব্ধ	নাম : বহিমা বেগম স্বামীৰ নাম: আব্দুল কৰিম ঘৰ নং : 209 বয়স : 55 লিঙ্গ : মহিলা	134	DCS5535808	ফটো উপলব্ধ	নাম : আব্দুল কাদিৰ পিতাৰ নাম: আব্দুল কৰিম ঘৰ নং : 209 বয়স : 35 লিঙ্গ : পুৰুষ	135	DCS0338939	ফটো উপলব্ধ	নাম : বুকছানা বেগম স্বামীৰ নাম: ইব্রাহিম আলী ঘৰ নং : 209 বয়স : 33 লিঙ্গ : মহিলা
136	DCS0179861	ফটো উপলব্ধ	নাম : আফছানা বেগম স্বামীৰ নাম: আব্দুল কাদিৰ ঘৰ নং : 209 বয়স : 28 লিঙ্গ : মহিলা	137	DCS0113928	ফটো উপলব্ধ	নাম : আজিজৰ বহমান পিতাৰ নাম: আব্দুল কৰিম ঘৰ নং : 209 বয়স : 28 লিঙ্গ : পুৰুষ	# 138	DCS1533405	ফটো উপলব্ধ	নাম : নাজমিন চুলতানা স্বামীৰ নাম: আজিজৰ বহমান ঘৰ নং : 209 বয়স : 23 লিঙ্গ : মহিলা
139	DCS5535820	ফটো উপলব্ধ	নাম : ইব্রাহিম আলী পিতাৰ নাম: আব্দুল মতলিব ঘৰ নং : 209ক বয়স : 56 লিঙ্গ : পুৰুষ	140	DCS5535831	ফটো উপলব্ধ	নাম : ইছমাইল আলী পিতাৰ নাম: আব্দুল মতলিব ঘৰ নং : 209ক বয়স : 55 লিঙ্গ : পুৰুষ	141	DCS5535795	ফটো উপলব্ধ	নাম : আব্দুল জলিল পিতাৰ নাম: আব্দুল কৰিম ঘৰ নং : 209ক বয়স : 37 লিঙ্গ : পুৰুষ
142	DCS5540227	ফটো উপলব্ধ	নাম : জাহমিনা বেগম স্বামীৰ নাম: আব্দুল জলিল ঘৰ নং : 209ক বয়স : 33 লিঙ্গ : মহিলা	143	DCS5535853	ফটো উপলব্ধ	নাম : কৰিমুন নেছা স্বামীৰ নাম: বহিম উদ্দিন ঘৰ নং : 209 বয়স : 53 লিঙ্গ : মহিলা	144	DCS5535864	ফটো উপলব্ধ	নাম : হবিবুৰ বহমান পিতাৰ নাম: বহিম উদ্দিন ঘৰ নং : 209 বয়স : 36 লিঙ্গ : পুৰুষ
145	DCS5535875	ফটো উপলব্ধ	নাম : বিলাল ছুছুন পিতাৰ নাম: বহিম উদ্দিন ঘৰ নং : 209 বয়স : 34 লিঙ্গ : পুৰুষ	146	DCS5540374	ফটো উপলব্ধ	নাম : বুজিনা খাতুন স্বামীৰ নাম: হবিবুৰ বহমান ঘৰ নং : 209 বয়স : 33 লিঙ্গ : মহিলা	147	DCS5535911	ফটো উপলব্ধ	নাম : জামিনা বিবি পিতাৰ নাম: হাফিজ উদ্দিন ঘৰ নং : 209 বয়স : 62 লিঙ্গ : মহিলা
148	DCS5535886	ফটো উপলব্ধ	নাম : কাচু উদ্দিন পিতাৰ নাম: হাফিজ উদ্দিন ঘৰ নং : 209 বয়স : 60 লিঙ্গ : পুৰুষ	149	DCS5535897	ফটো উপলব্ধ	নাম : আনোৱাৰা বেগম স্বামীৰ নাম: কাচু উদ্দিন ঘৰ নং : 209 বয়স : 50 লিঙ্গ : মহিলা	150	DCS5540067	ফটো উপলব্ধ	নাম : ফাৰুক আহমেদ পিতাৰ নাম: কাচু উদ্দিন ঘৰ নং : 209 বয়স : 33 লিঙ্গ : পুৰুষ



151 নাম : জাহ্মিনা বেগম পিতাৰ নাম: কাচু উদ্দিন ঘৰ নং : ২০৯ বয়স : 30 লিঙ্গ : মহিলা	DCS0115196 ফটো উপলব্ধ	152 নাম : হাছিনা বেগম স্বামীৰ নাম: ফাৰুক আহমেদ ঘৰ নং : ২০৯ বয়স : 25 লিঙ্গ : মহিলা	DCS0597013 ফটো উপলব্ধ	153 নাম : কমৰুল হক পিতাৰ নাম: কাচু উদ্দিন ঘৰ নং : ২০৯ বয়স : 24 লিঙ্গ : পুৰুষ	DCS0658898 ফটো উপলব্ধ
154 নাম : বেছমিনা বেগম পিতাৰ নাম: কাচু উদ্দিন ঘৰ নং : ২০৯ বয়স : 19 লিঙ্গ : মহিলা	EMX0138727 ফটো উপলব্ধ	155 নাম : আব্দুল জব্বাৰ পিতাৰ নাম: ছফৰ উদ্দিন ঘৰ নং : ২১০ বয়স : 42 লিঙ্গ : পুৰুষ	DCS5535944 ফটো উপলব্ধ	156 নাম : আছিয়া বেগম স্বামীৰ নাম: আব্দুল জব্বাৰ ঘৰ নং : ২১০ক বয়স : 42 লিঙ্গ : মহিলা	DCS5535955 ফটো উপলব্ধ
157 নাম : ছফৰ উদ্দিন পিতাৰ নাম: হফিজ উদ্দিন ঘৰ নং : ২১১ বয়স : 71 লিঙ্গ : পুৰুষ	DCS5535922 ফটো উপলব্ধ	158 নাম : জহুৰা খাতুন স্বামীৰ নাম: ছফৰ উদ্দিন ঘৰ নং : ২১১ বয়স : 55 লিঙ্গ : মহিলা	DCS5535933 ফটো উপলব্ধ	159 নাম : ছাহেৰা খাতুন পিতাৰ নাম: ছফৰ উদ্দিন ঘৰ নং : ২১১ বয়স : 42 লিঙ্গ : মহিলা	DCS0117069 ফটো উপলব্ধ
160 নাম : আব্দুল কৰিম পিতাৰ নাম: ছফৰ উদ্দিন ঘৰ নং : ২১১ বয়স : 37 লিঙ্গ : পুৰুষ	DCS5535966 ফটো উপলব্ধ	161 নাম : ছকিনা বেগম স্বামীৰ নাম: আব্দুল কৰিম ঘৰ নং : ২১১ বয়স : 36 লিঙ্গ : মহিলা	DCS5535988 ফটো উপলব্ধ	162 নাম : নাছিনা বেগম পিতাৰ নাম: ছফৰ উদ্দিন ঘৰ নং : ২১১ বয়স : 25 লিঙ্গ : মহিলা	DCS0596692 ফটো উপলব্ধ
163 নাম : নাজিনা বেগম পিতাৰ নাম: ছফৰ উদ্দিন ঘৰ নং : ২১১ বয়স : 22 লিঙ্গ : মহিলা	EMX0137612 ফটো উপলব্ধ	164 নাম : মহঃ আব্দুল ছাত্তাৰ পিতাৰ নাম: মহঃ ছফৰ উদ্দিন ঘৰ নং : ২১১খ বয়স : 36 লিঙ্গ : পুৰুষ	DCS5535977 ফটো উপলব্ধ	165 নাম : হামিদা বেগম স্বামীৰ নাম: আব্দুল ছাত্তাৰ ঘৰ নং : ২১১খ বয়স : 35 লিঙ্গ : মহিলা	DCS5540238 ফটো উপলব্ধ
166 নাম : আফছাৰা বেগম স্বামীৰ নাম: খালিলুৰ ৰহমান ঘৰ নং : 212 বয়স : 32 লিঙ্গ : মহিলা	DCS5540158 ফটো উপলব্ধ	167 নাম : আব্দুল কুদ্দুচ পিতাৰ নাম: ইৰমত আলী ঘৰ নং : ২১৩ বয়স : 55 লিঙ্গ : পুৰুষ	DCS5536038 ফটো উপলব্ধ	168 নাম : মমিনা খাতুন স্বামীৰ নাম: আব্দুল কুদ্দুচ ঘৰ নং : ২১৩ বয়স : 44 লিঙ্গ : মহিলা	DCS5536049 ফটো উপলব্ধ
169 নাম : ৰুহানা বেগম পিতাৰ নাম: আব্দুল কুদ্দুছ ঘৰ নং : ২১৩ বয়স : 29 লিঙ্গ : মহিলা	DCS0350652 ফটো উপলব্ধ	170 নাম : কৌচাৰ আহমেদ পিতাৰ নাম: আব্দুল কুদ্দুছ ঘৰ নং : ২১৩ বয়স : 28 লিঙ্গ : পুৰুষ	DCS0350223 ফটো উপলব্ধ	171 নাম : ছালেমা বেগম স্বামীৰ নাম: ইলাচ আলী ঘৰ নং : ২১৪ বয়স : 80 লিঙ্গ : মহিলা	DCS5536061 ফটো উপলব্ধ
172 নাম : নজৰুল হক পিতাৰ নাম: ইলাচ আলী ঘৰ নং : ২১৪ বয়স : 56 লিঙ্গ : পুৰুষ	DCS5536072 ফটো উপলব্ধ	173 নাম : নুৰজাহান বেগম স্বামীৰ নাম: নজৰুল হক ঘৰ নং : ২১৪ বয়স : 48 লিঙ্গ : মহিলা	DCS5536083 ফটো উপলব্ধ	174 নাম : ফখৰুল ইছলাম পিতাৰ নাম: নজৰুল হক ঘৰ নং : ২১৪ বয়স : 27 লিঙ্গ : পুৰুষ	DCS0350470 ফটো উপলব্ধ
175 নাম : আলি আহমেদ পিতাৰ নাম: ইলাচ আলী ঘৰ নং : ২১৪ক বয়স : 60 লিঙ্গ : পুৰুষ	DCS5536118 ফটো উপলব্ধ	176 নাম : মিছিৰা খাতুন স্বামীৰ নাম: আলী আহমেদ ঘৰ নং : ২১৪ক বয়স : 54 লিঙ্গ : মহিলা	DCS5536129 ফটো উপলব্ধ	177 নাম : মাহমুদুৰ ৰহমান পিতাৰ নাম: কুটি মিঞা ঘৰ নং : ২১৫ বয়স : 67 লিঙ্গ : পুৰুষ	DCS5536141 ফটো উপলব্ধ
178 নাম : আনোৱাৰা বেগম স্বামীৰ নাম: মাহমুদুৰ ৰহমান ঘৰ নং : ২১৫ বয়স : 50 লিঙ্গ : মহিলা	DCS5536152 ফটো উপলব্ধ	179 নাম : জাকাৰিয়া মাহমুদ পিতাৰ নাম: মাহমুদুৰ ৰহমান ঘৰ নং : ২১৫ বয়স : 30 লিঙ্গ : পুৰুষ	DCS2060062 ফটো উপলব্ধ	180 নাম : ফিৰদৌছী সেবিখা পিতাৰ নাম: মাহমুদুৰ ৰহমান ঘৰ নং : ২১৫ বয়স : 28 লিঙ্গ : মহিলা	DCS0185520 ফটো উপলব্ধ



# 181 নাম : মাহফজা চানিয়া পিতাৰ নাম: মাহমুদুৰ বহমান ঘৰ নং : ২২৫ বয়স : 20 লিঙ্গ : মহিলা	EMX0009936 ফটো উপলব্ধ	182 নাম : আব্দুল আহাদ পিতাৰ নাম: কুটি মিঞা ঘৰ নং : ২২৫ক বয়স : 59 লিঙ্গ : পুৰুষ	DCS5536163 ফটো উপলব্ধ	183 নাম : আফিয়া বেগম স্বামীৰ নাম: আব্দুল আহাদ ঘৰ নং : ২২৫ক বয়স : 47 লিঙ্গ : মহিলা	DCS5536174 ফটো উপলব্ধ
184 নাম : আব্দুল শুক্কৰ পিতাৰ নাম: কুটি মিঞা ঘৰ নং : ২২৬ বয়স : 67 লিঙ্গ : পুৰুষ	DCS5536185 ফটো উপলব্ধ	185 নাম : সোনাবান বিবি স্বামীৰ নাম: আব্দুল শুক্কৰ ঘৰ নং : ২২৬ বয়স : 52 লিঙ্গ : মহিলা	DCS5536196 ফটো উপলব্ধ	186 নাম : বুহুল ইছলাম পিতাৰ নাম: আব্দুল শুক্কৰ ঘৰ নং : ২২৬ বয়স : 36 লিঙ্গ : পুৰুষ	DCS5536209 ফটো উপলব্ধ
187 নাম : আজমিনা বেগম পিতাৰ নাম: আব্দুল শুক্কৰ ঘৰ নং : ২২৬ বয়স : 26 লিঙ্গ : মহিলা	DCS0591982 ফটো উপলব্ধ	188 নাম : তামানা বেগম পিতাৰ নাম: আব্দুল শুক্কৰ ঘৰ নং : ২২৬ বয়স : 24 লিঙ্গ : মহিলা	DCS1800598 ফটো উপলব্ধ	189 নাম : বুমানা বেগম পিতাৰ নাম: আব্দুল শুক্কৰ ঘৰ নং : ২২৬ বয়স : 23 লিঙ্গ : মহিলা	DCS1800721 ফটো উপলব্ধ
190 নাম : ফৰজানা বেগম স্বামীৰ নাম: বুহুল ইছলাম ঘৰ নং : ২২৬ বয়স : 20 লিঙ্গ : মহিলা	EMX0048090 ফটো উপলব্ধ	191 নাম : আবু তাহেৰ আলী পিতাৰ নাম: ইব্রাহিম খলিল ঘৰ নং : ২২৭ বয়স : 63 লিঙ্গ : পুৰুষ	DCS5536210 ফটো উপলব্ধ	192 নাম : জয়নৰ বেগম স্বামীৰ নাম: আবু তাহেৰ আলী ঘৰ নং : ২২৭ বয়স : 53 লিঙ্গ : মহিলা	DCS5536221 ফটো উপলব্ধ
193 নাম : ওৱাহিদা বেগম পিতাৰ নাম: আবু তাহেৰ আলী ঘৰ নং : ২২৭ বয়স : 38 লিঙ্গ : মহিলা	DCS5536243 ফটো উপলব্ধ	194 নাম : ফৰিদা বেগম পিতাৰ নাম: আবু তাহেৰ আলী ঘৰ নং : ২২৭ বয়স : 37 লিঙ্গ : মহিলা	DCS5536232 ফটো উপলব্ধ	195 নাম : জেছমিনা বেগম পিতাৰ নাম: আবু তাহেৰ আলী ঘৰ নং : ২২৭ বয়স : 35 লিঙ্গ : মহিলা	DCS5540385 ফটো উপলব্ধ
196 নাম : ছাইদুল ইছলাম পিতাৰ নাম: আবু তাহেৰ আলী ঘৰ নং : ২২৭ বয়স : 34 লিঙ্গ : পুৰুষ	DCS5536254 ফটো উপলব্ধ	197 নাম : ছাজিদা বেগম পিতাৰ নাম: আবু তাহেৰ আলী ঘৰ নং : ২২৭ বয়স : 29 লিঙ্গ : মহিলা	DCS0346247 ফটো উপলব্ধ	198 নাম : আফচানা বেগম পিতাৰ নাম: আবু তাহেৰ আলী ঘৰ নং : ২১৭ বয়স : 26 লিঙ্গ : মহিলা	DCS0591560 ফটো উপলব্ধ
199 নাম : আব্বাহ আলী পিতাৰ নাম: আব্দুল হাসিম ঘৰ নং : ২২৯ বয়স : 60 লিঙ্গ : পুৰুষ	DCS5536298 ফটো উপলব্ধ	200 নাম : মতিজা বেগম স্বামীৰ নাম: আব্বাহ আলী ঘৰ নং : ২২৯ বয়স : 49 লিঙ্গ : মহিলা	DCS5536301 ফটো উপলব্ধ	# 201 নাম : মজিবৰ বহমান পিতাৰ নাম: আব্বাহ আলী ঘৰ নং : ২২৯গ বয়স : 27 লিঙ্গ : পুৰুষ	DCS0179424 ফটো উপলব্ধ
202 নাম : মনিৰ উদ্দিন পিতাৰ নাম: আব্বাহ আলী ঘৰ নং : ২২৯ক বয়স : 42 লিঙ্গ : পুৰুষ	DCS5536312 ফটো উপলব্ধ	203 নাম : ছামেনা খাতুন স্বামীৰ নাম: মনিৰ উদ্দিন ঘৰ নং : ২২৯ক বয়স : 36 লিঙ্গ : মহিলা	DCS5536323 ফটো উপলব্ধ	204 নাম : আব্দুল হান্নান পিতাৰ নাম: আব্বাহ আলী ঘৰ নং : ২২৯খ বয়স : 40 লিঙ্গ : পুৰুষ	DCS5536334 ফটো উপলব্ধ
205 নাম : হাচিনা বেগম স্বামীৰ নাম: আব্দুল হান্নান ঘৰ নং : ২২৯খ বয়স : 35 লিঙ্গ : মহিলা	DCS2060222 ফটো উপলব্ধ	206 নাম : নুৰেছা বেগম স্বামীৰ নাম: আলী আহমদ ঘৰ নং : ২২০ বয়স : 82 লিঙ্গ : মহিলা	DCS5536356 ফটো উপলব্ধ	207 নাম : আব্দুল হান্নান পিতাৰ নাম: আলী আহমদ ঘৰ নং : ২২০ বয়স : 47 লিঙ্গ : পুৰুষ	DCS5536378 ফটো উপলব্ধ
# 208 নাম : মৌচুমী বেগম স্বামীৰ নাম: আব্দুল হান্নান ঘৰ নং : ২২০ বয়স : 28 লিঙ্গ : মহিলা	DCS0350710 ফটো উপলব্ধ	#2 209 নাম : আব্দুল মন্সান পিতাৰ নাম: আলী আহমেদ ঘৰ নং : 240 বয়স : 45 লিঙ্গ : পুৰুষ	DCS5536367 ফটো উপলব্ধ	# 210 নাম : মুকছিদা বেগম স্বামীৰ নাম: আব্দুল মন্সান ঘৰ নং : 240 বয়স : 42 লিঙ্গ : মহিলা	DCS5536390 ফটো উপলব্ধ



211 নাম : বশিদা বেগম স্বামীৰ নাম : ওমৰ ফাৰুক ঘৰ নং : ২২১ বয়স : 39 লিঙ্গ : মহিলা	DCS5536425 ফটো উপলব্ধ	212 নাম : আব্দুল্লা পিতাৰ নাম : ওমৰ ফাৰুক ঘৰ নং : ২২১ বয়স : 22 লিঙ্গ : পুৰুষ	DCS1911940 ফটো উপলব্ধ	213 নাম : আমিৰ হুছেইন পিতাৰ নাম : লাল মামুদ ঘৰ নং : ২২২ বয়স : 42 লিঙ্গ : পুৰুষ	DCS5536436 ফটো উপলব্ধ
214 নাম : বাবিয়া খাতুন স্বামীৰ নাম : আমিৰ হুছেইন ঘৰ নং : ২২২ বয়স : 37 লিঙ্গ : মহিলা	DCS5536447 ফটো উপলব্ধ	215 নাম : হাবিজুৰ ৰহমান পিতাৰ নাম : আমিৰ হুছেইন ঘৰ নং : ২২২ বয়স : 24 লিঙ্গ : পুৰুষ	DCS0529727 ফটো উপলব্ধ	216 নাম : আজীজুল হক পিতাৰ নাম : আব্দুল বাৰিক ঘৰ নং : ২২৩ বয়স : 36 লিঙ্গ : পুৰুষ	DCS0348698 ফটো উপলব্ধ
217 নাম : ৰজিনা বেগম স্বামীৰ নাম : আজীজুল হক ঘৰ নং : ২২৩ বয়স : 27 লিঙ্গ : মহিলা	DCS0349159 ফটো উপলব্ধ	218 নাম : ছাইফুল ইছলাম পিতাৰ নাম : আব্দুল মল্লান ঘৰ নং : ২২৪ বয়স : 51 লিঙ্গ : পুৰুষ	DCS5536469 ফটো উপলব্ধ	219 নাম : মেহেৰুন নেছা স্বামীৰ নাম : ছাইফুল ইছলাম ঘৰ নং : ২২৪ বয়স : 50 লিঙ্গ : মহিলা	DCS5536470 ফটো উপলব্ধ
220 নাম : ফয়জন নেছা স্বামীৰ নাম : শহীদ উল্লাহ ঘৰ নং : ২২৫ বয়স : 57 লিঙ্গ : মহিলা	DCS5536492 ফটো উপলব্ধ	221 নাম : নূৰ হুছেইন ভূঞা পিতাৰ নাম : শহীদ উল্লাহ ভূঞা ঘৰ নং : ২২৫ বয়স : 37 লিঙ্গ : পুৰুষ	DCS0179291 ফটো উপলব্ধ	222 নাম : ফুসহিদ আলম পিতাৰ নাম : শহীদ উল্লাহ ঘৰ নং : ২২৫ বয়স : 26 লিঙ্গ : পুৰুষ	DCS0604777 ফটো উপলব্ধ
223 নাম : আব্দুল ৰহিম পিতাৰ নাম : শহীদ উল্লাহ ভূঞা ঘৰ নং : ২২৫ক বয়স : 28 লিঙ্গ : পুৰুষ	DCS0349639 ফটো উপলব্ধ	224 নাম : নবি হুছেইন পিতাৰ নাম : শুকুৰ আলী ঘৰ নং : ২২৬ বয়স : 48 লিঙ্গ : পুৰুষ	DCS5536516 ফটো উপলব্ধ	225 নাম : বানেছা বেগম স্বামীৰ নাম : নবি হুছেইন ঘৰ নং : ২২৬ বয়স : 42 লিঙ্গ : মহিলা	DCS5536527 ফটো উপলব্ধ
226 নাম : আকবৰ আলী পিতাৰ নাম : নবি হুছেইন ঘৰ নং : ২২৬ বয়স : 33 লিঙ্গ : পুৰুষ	DCS2060006 ফটো উপলব্ধ	227 নাম : মঞ্জিলা খাতুন স্বামীৰ নাম : আকবৰ আলী ঘৰ নং : ২২৬ বয়স : 28 লিঙ্গ : মহিলা	DCS0350751 ফটো উপলব্ধ	228 নাম : ৰমজান আলী পিতাৰ নাম : নবি হুছেইন ঘৰ নং : ২২৬ বয়স : 25 লিঙ্গ : পুৰুষ	DCS0604751 ফটো উপলব্ধ
229 নাম : আব্দুল মালেক পিতাৰ নাম : ছফৰ উদ্দিন ঘৰ নং : ২২৭ বয়স : 47 লিঙ্গ : পুৰুষ	DCS5536538 ফটো উপলব্ধ	230 নাম : নূৰনেহাৰ বেগম স্বামীৰ নাম : আব্দুল মালেক ঘৰ নং : ২২৭ বয়স : 42 লিঙ্গ : মহিলা	DCS5536549 ফটো উপলব্ধ	231 নাম : আৰিফ উদ্দিন পিতাৰ নাম : আব্দুল মালেক ঘৰ নং : ২২৭ বয়স : 28 লিঙ্গ : পুৰুষ	DCS0179614 ফটো উপলব্ধ
232 নাম : ইমৰানা বেগম পিতাৰ নাম : আব্দুল মালেক ঘৰ নং : ২২৭ বয়স : 28 লিঙ্গ : মহিলা	DCS0350611 ফটো উপলব্ধ	233 নাম : নাছিমা বেগম স্বামীৰ নাম : আৰিফ উদ্দিন ঘৰ নং : ২২৭ বয়স : 27 লিঙ্গ : মহিলা	DCS0473983 ফটো উপলব্ধ	234 নাম : জালাল উদ্দিন পিতাৰ নাম : আমছৰ আলী ঘৰ নং : ২২৮ বয়স : 70 লিঙ্গ : পুৰুষ	DCS5536550 ফটো উপলব্ধ
235 নাম : জৰিনা খাতুন স্বামীৰ নাম : জালাল উদ্দিন ঘৰ নং : ২২৮ বয়স : 55 লিঙ্গ : মহিলা	DCS5536561 ফটো উপলব্ধ	236 নাম : মিনাৰা বেগম পিতাৰ নাম : জালাল উদ্দিন ঘৰ নং : ২২৮ বয়স : 35 লিঙ্গ : মহিলা	DCS5540261 ফটো উপলব্ধ	237 নাম : ইকবাল হুছেইন পিতাৰ নাম : জালাল উদ্দিন ঘৰ নং : ২২৮ বয়স : 34 লিঙ্গ : পুৰুষ	DCS5536607 ফটো উপলব্ধ
238 নাম : গোল নেহাৰ বেগম পিতাৰ নাম : জালাল উদ্দিন ঘৰ নং : ২২৮ বয়স : 30 লিঙ্গ : মহিলা	DCS0599266 ফটো উপলব্ধ	239 নাম : জাহেদা বেগম স্বামীৰ নাম : ইকবাল হুছেইন ঘৰ নং : ২২৮ বয়স : 23 লিঙ্গ : মহিলা	DCS1753052 ফটো উপলব্ধ	240 নাম : নূৰজান বেগম স্বামীৰ নাম : আহান উল্লাহ ঘৰ নং : ২২৯ বয়স : 65 লিঙ্গ : মহিলা	DCS5536629 ফটো উপলব্ধ



241 নাম : বুবিয়া বেগম স্বামীৰ নাম: নূৰ হুছেইন ঘৰ নং : ২২৯ বয়স : 28 লিঙ্গ : মহিলা	DCS1723089 ফটো উপলব্ধ	242 নাম : নূৰ হুছেইন পিতাৰ নাম: আহান উল্লাহ ঘৰ নং : ২২৯ বয়স : 27 লিঙ্গ : পুৰুষ	DCS0179234 ফটো উপলব্ধ	243 নাম : কাচম আলী পিতাৰ নাম: হাছেন আলী ঘৰ নং : ২৩০ বয়স : 62 লিঙ্গ : পুৰুষ	DCS5536674 ফটো উপলব্ধ
244 নাম : জেলেকা খাতুন স্বামীৰ নাম: কাচম আলী ঘৰ নং : ২৩০ বয়স : 57 লিঙ্গ : মহিলা	DCS5536685 ফটো উপলব্ধ	245 নাম : জালাল উদ্দিন পিতাৰ নাম: কাচম আলী ঘৰ নং : ২৩০ বয়স : 43 লিঙ্গ : পুৰুষ	DCS5536696 ফটো উপলব্ধ	246 নাম : কুতুব উদ্দিন পিতাৰ নাম: কাচম আলী ঘৰ নং : ২৩০ বয়স : 36 লিঙ্গ : পুৰুষ	DCS5536709 ফটো উপলব্ধ
247 নাম : বুকিয়া বেগম স্বামীৰ নাম: জালাল উদ্দিন ঘৰ নং : ২৩০ বয়স : 30 লিঙ্গ : মহিলা	DCS2060200 ফটো উপলব্ধ	248 নাম : হাছিনা বেগম পিতাৰ নাম: কাচম আলী ঘৰ নং : ২৩০ বয়স : 26 লিঙ্গ : মহিলা	DCS0333013 ফটো উপলব্ধ	249 নাম : নাৰজিনা বেগম পিতাৰ নাম: কাচম আলী ঘৰ নং : ২৩০ বয়স : 26 লিঙ্গ : মহিলা	DCS0603258 ফটো উপলব্ধ
250 নাম : আছমিনা বেগম স্বামীৰ নাম: কুতুব উদ্দিন ঘৰ নং : ২৩০ বয়স : 26 লিঙ্গ : মহিলা	DCS0333104 ফটো উপলব্ধ	251 নাম : আব্দুল কাদিৰ পিতাৰ নাম: চান্দু শেখ ঘৰ নং : ২৩১ বয়স : 49 লিঙ্গ : পুৰুষ	DCS5536710 ফটো উপলব্ধ	252 নাম : মনোৱাৰা বেগম স্বামীৰ নাম: আব্দুল কাদিৰ ঘৰ নং : ২৩১ বয়স : 47 লিঙ্গ : মহিলা	DCS5536721 ফটো উপলব্ধ
253 নাম : মহিবুৰ ৰহমান পিতাৰ নাম: আব্দুল কাদিৰ ঘৰ নং : ২৩১ বয়স : 33 লিঙ্গ : পুৰুষ	DCS2060073 ফটো উপলব্ধ	254 নাম : শাহিদা বেগম স্বামীৰ নাম: মহিবুৰ ৰহমান ঘৰ নং : ২৩১ বয়স : 30 লিঙ্গ : মহিলা	DCS2060244 ফটো উপলব্ধ	255 নাম : হবিবুৰ ৰহমান পিতাৰ নাম: আব্দুল কাদিৰ ঘৰ নং : ২৩১ বয়স : 30 লিঙ্গ : পুৰুষ	DCS5540556 ফটো উপলব্ধ
256 নাম : সাজিদা বেগম স্বামীৰ নাম: হবিবুৰ ৰহমান ঘৰ নং : ২৩১ বয়স : 24 লিঙ্গ : মহিলা	DCS1802263 ফটো উপলব্ধ	257 নাম : শ্বাহনাজ বেগম পিতাৰ নাম: আব্দুল কাদিৰ ঘৰ নং : ২৩১ বয়স : 20 লিঙ্গ : মহিলা	EMX0043083 ফটো উপলব্ধ	258 নাম : আব্দুল মতিন পিতাৰ নাম: আলী আহমেদ ঘৰ নং : ২৩২ বয়স : 55 লিঙ্গ : পুৰুষ	DCS5536732 ফটো উপলব্ধ
259 নাম : ৰুমি বেগম স্বামীৰ নাম: আব্দুল মতিন ঘৰ নং : ২৩২ বয়স : 39 লিঙ্গ : মহিলা	DCS5536743 ফটো উপলব্ধ	260 নাম : মাৰুফা বেগম পিতাৰ নাম: আব্দুল মতিন ঘৰ নং : 232 বয়স : 20 লিঙ্গ : মহিলা	EMX0151423 ফটো উপলব্ধ	# 261 নাম : ৰোজামিন খানম পিতাৰ নাম: আব্দুল মতিন ঘৰ নং : 232 বয়স : 19 লিঙ্গ : মহিলা	EMX0178392 ফটো উপলব্ধ
262 নাম : আব্দুল বাৰেক পিতাৰ নাম: আব্বাহ আলী ঘৰ নং : ২৩৩ বয়স : 65 লিঙ্গ : পুৰুষ	DCS5536754 ফটো উপলব্ধ	263 নাম : মমতাজ বেগম অন্যান্য: আব্দুল বাৰেক ঘৰ নং : ২৩৩ বয়স : 35 লিঙ্গ : পুৰুষ	DCS1534528 ফটো উপলব্ধ	# 264 নাম : আমিনা বেগম স্বামীৰ নাম: জিয়াবুৰ ৰহমান ঘৰ নং : 233 খ বয়স : 32 লিঙ্গ : মহিলা	DCS0353656 ফটো উপলব্ধ
265 নাম : আতাবুৰ ৰহমান পিতাৰ নাম: আব্দুল বাৰেক ঘৰ নং : ২৩৩ বয়স : 31 লিঙ্গ : পুৰুষ	DCS5540012 ফটো উপলব্ধ	266 নাম : ৰাজিবুৰ ৰহমান পিতাৰ নাম: আব্দুল বাৰেক ঘৰ নং : ২৩৩ বয়স : 27 লিঙ্গ : পুৰুষ	DCS0604785 ফটো উপলব্ধ	267 নাম : আজিবুৰ ৰহমান পিতাৰ নাম: আব্দুল বাৰেক ঘৰ নং : ২৩৩ বয়স : 25 লিঙ্গ : পুৰুষ	DCS1534510 ফটো উপলব্ধ
268 নাম : জিয়াবুৰ ৰহমান পিতাৰ নাম: আব্দুল বাৰেক ঘৰ নং : 233 খ বয়স : 34 লিঙ্গ : পুৰুষ	DCS5536776 ফটো উপলব্ধ	269 নাম : আব্দুল বাদসা পিতাৰ নাম: জুলুমত আলী ঘৰ নং : ২৩৪ বয়স : 65 লিঙ্গ : পুৰুষ	DCS5536787 ফটো উপলব্ধ	270 নাম : আলম উদ্দিন পিতাৰ নাম: আব্দুল বাদশা ঘৰ নং : ২৩৪ বয়স : 29 লিঙ্গ : পুৰুষ	DCS0462549 ফটো উপলব্ধ



271 নাম : নৱগিছ সুলতানা স্বামীৰ নাম: আব্দুল বাদশা ঘৰ নং : ১৩৪ বয়স : 25 লিঙ্গ : মহিলা	DCS0462507 ফটো উপলব্ধ	272 নাম : আব্দুল মজিদ পিতাৰ নাম: আব্দুল বাদশা ঘৰ নং : 234 বয়স : 23 লিঙ্গ : পুৰুষ	DCS1383546 ফটো উপলব্ধ	273 নাম : ছাবিনা খাতুন স্বামীৰ নাম: আলম উদ্দিন ঘৰ নং : 234 বয়স : 23 লিঙ্গ : মহিলা	DCS6274930 ফটো উপলব্ধ
274 নাম : নুৰ উদ্দিন পিতাৰ নাম: মুছবিৰ আলী ঘৰ নং : ২৩৫ বয়স : 71 লিঙ্গ : পুৰুষ	DCS5536801 ফটো উপলব্ধ	275 নাম : ছাবিদা খাতুন স্বামীৰ নাম: নুৰ উদ্দিন ঘৰ নং : ২৩৫ বয়স : 67 লিঙ্গ : মহিলা	DCS5536812 ফটো উপলব্ধ	276 নাম : চাবিৰ হুচেইন পিতাৰ নাম: নুৰ উদ্দিন ঘৰ নং : ২৩৫ বয়স : 27 লিঙ্গ : পুৰুষ	DCS0604769 ফটো উপলব্ধ
277 নাম : ইক্ৰাজুল পিতাৰ নাম: হুছৰ উদ্দিন ঘৰ নং : ২৩৫ক বয়স : 55 লিঙ্গ : পুৰুষ	DCS0133629 ফটো উপলব্ধ	278 নাম : আয়শা বেগম স্বামীৰ নাম: ইক্ৰাজুল ঘৰ নং : ২৩৫ বয়স : 37 লিঙ্গ : মহিলা	DCS5536823 ফটো উপলব্ধ	279 নাম : আক্কাছ আলী পিতাৰ নাম: জৈন উদ্দিন ঘৰ নং : ২৩৬ বয়স : 67 লিঙ্গ : পুৰুষ	DCS5536834 ফটো উপলব্ধ
280 নাম : স্বহীদ বান স্বামীৰ নাম: আক্কাছ আলী ঘৰ নং : ২৩৬ বয়স : 61 লিঙ্গ : মহিলা	DCS5536845 ফটো উপলব্ধ	281 নাম : বেজিয়া বেগম পিতাৰ নাম: আক্কাছ আলী ঘৰ নং : ২৩৬ বয়স : 39 লিঙ্গ : মহিলা	DCS5536856 ফটো উপলব্ধ	282 নাম : সফিকুল ইছলাম পিতাৰ নাম: আক্কাছ আলী ঘৰ নং : ২৩৬ বয়স : 32 লিঙ্গ : পুৰুষ	DCS0179523 ফটো উপলব্ধ
283 নাম : আহমিনা বেগম পিতাৰ নাম: আক্কাছ আলী ঘৰ নং : ২৩৬ বয়স : 31 লিঙ্গ : মহিলা	DCS0597054 ফটো উপলব্ধ	284 নাম : ছাহেৰা বেগম স্বামীৰ নাম: সফিকুল ইছলাম ঘৰ নং : ২৩৬ বয়স : 30 লিঙ্গ : মহিলা	DCS0185413 ফটো উপলব্ধ	D 285 নাম : আব্দুল কুদ্দুছ পিতাৰ নাম: চাৰ্ন মিঞা ঘৰ নং : ২৩৭ বয়স : 65 লিঙ্গ : পুৰুষ	DCS5536867 ফটো উপলব্ধ
286 নাম : ফাতিমা বেগম স্বামীৰ নাম: আব্দুল কুদ্দুছ ঘৰ নং : ২৩৭ বয়স : 49 লিঙ্গ : মহিলা	DCS5536878 ফটো উপলব্ধ	287 নাম : জইৰুল ইছলাম মাতৃৰ নাম: আব্দুল কুদ্দুছ ঘৰ নং : 237 বয়স : 21 লিঙ্গ : পুৰুষ	DCS6252233 ফটো উপলব্ধ	288 নাম : আমিনা খাতুন স্বামীৰ নাম: আচমত আলী ঘৰ নং : ২৩৮ বয়স : 67 লিঙ্গ : মহিলা	DCS5536890 ফটো উপলব্ধ
289 নাম : গিয়াচ উদ্দিন পিতাৰ নাম: আচমত আলী ঘৰ নং : ২৩৮ বয়স : 45 লিঙ্গ : পুৰুষ	DCS5536903 ফটো উপলব্ধ	290 নাম : জয়নৱ বিবি স্বামীৰ নাম: ছামছুদ্দিন ঘৰ নং : ২৩৮ বয়স : 45 লিঙ্গ : মহিলা	DCS5536925 ফটো উপলব্ধ	291 নাম : মমতা বেগম স্বামীৰ নাম: গিয়াচ উদ্দিন ঘৰ নং : ২৩৮ বয়স : 37 লিঙ্গ : মহিলা	DCS5536914 ফটো উপলব্ধ
292 নাম : ৰফিক আলী পিতাৰ নাম: গিয়াছ উদ্দিন ঘৰ নং : 238 বয়স : 24 লিঙ্গ : পুৰুষ	DCS6276679 ফটো উপলব্ধ	293 নাম : ৰিয়াজ উদ্দিন পিতাৰ নাম: লাতিয়ে সেম্স উদ্দিন ঘৰ নং : ২৩৮ বয়স : 23 লিঙ্গ : পুৰুষ	DCS1842624 ফটো উপলব্ধ	294 নাম : ৰিয়াজ উদ্দিন পিতাৰ নাম: ছামছ উদ্দিন ঘৰ নং : ২৩৮ বয়স : 23 লিঙ্গ : পুৰুষ	DCS1874924 ফটো উপলব্ধ
295 নাম : এলিজা বেগম স্বামীৰ নাম: ৰফিক আলী ঘৰ নং : 238 বয়স : 20 লিঙ্গ : মহিলা	EMX0031286 ফটো উপলব্ধ	296 নাম : সিৰাজ উদ্দিন পিতাৰ নাম: ছামছুদ্দিন ঘৰ নং : 238ক বয়স : 25 লিঙ্গ : পুৰুষ	DCS0491381 ফটো উপলব্ধ	297 নাম : বুকচান্না বেগম স্বামীৰ নাম: সিৰাজ উদ্দিন ঘৰ নং : 238ক বয়স : 21 লিঙ্গ : মহিলা	EMX0043836 ফটো উপলব্ধ
298 নাম : খাইৰুল হক পিতাৰ নাম: আব্দুল বাৰেক ঘৰ নং : ২৩৯ বয়স : 52 লিঙ্গ : পুৰুষ	DCS5536936 ফটো উপলব্ধ	299 নাম : ফৰিদা বেগম স্বামীৰ নাম: খাইৰুল হক ঘৰ নং : ২৩৯ বয়স : 42 লিঙ্গ : মহিলা	DCS5536947 ফটো উপলব্ধ	300 নাম : গুলজাৰ হুচেইন পিতাৰ নাম: খাইৰুল হক ঘৰ নং : ২৩৯ বয়স : 26 লিঙ্গ : পুৰুষ	DCS0378802 ফটো উপলব্ধ



301	DCS0491282	ফটো উপলব্ধ	302	EMX0097543	ফটো উপলব্ধ	303	DCS5536970	ফটো উপলব্ধ
নাম : ৰাজমিনা বেগম পিতাৰ নাম: খাইবুল হক ঘৰ নং : ২৩৯ বয়স : 24 লিঙ্গ : মহিলা			নাম : জেছমিনা বেগম পিতাৰ নাম: খাইবুল হক ঘৰ নং : ২৩৯ বয়স : 23 লিঙ্গ : মহিলা			নাম : জহুৰা বেগম স্বামীৰ নাম: ৰাহিম উদ্দিন ঘৰ নং : ২৪১ বয়স : 75 লিঙ্গ : মহিলা		
304	DCS5536958	ফটো উপলব্ধ	305	DCS5536969	ফটো উপলব্ধ	306	DCS5540034	ফটো উপলব্ধ
নাম : ইদ্রিছ আলী পিতাৰ নাম: ৰাহিম উদ্দিন ঘৰ নং : ২৪১ বয়স : 65 লিঙ্গ : পুৰুষ			নাম : হুছনাৰা বেগম স্বামীৰ নাম: ইদ্রিছ আলী ঘৰ নং : ২৪১ বয়স : 47 লিঙ্গ : মহিলা			নাম : আব্দুল বাছিৰ পিতাৰ নাম: ইদ্রিছ আলী ঘৰ নং : ২৪১ বয়স : 32 লিঙ্গ : পুৰুষ		
307	DCS0622837	ফটো উপলব্ধ	308	DCS0491324	ফটো উপলব্ধ	309	DCS5536992	ফটো উপলব্ধ
নাম : ৰেছমিনা বেগম পিতাৰ নাম: ইদ্রিছ আলী ঘৰ নং : ২৪১ বয়স : 27 লিঙ্গ : মহিলা			নাম : তাজমিনা বেগম পিতাৰ নাম: ইদ্রিছ আলী ঘৰ নং : ২৪১ বয়স : 25 লিঙ্গ : মহিলা			নাম : নূৰ মহম্মদ পিতাৰ নাম: ৰাহিম উদ্দিন ঘৰ নং : ২৪২ বয়স : 65 লিঙ্গ : পুৰুষ		
310	DCS5537008	ফটো উপলব্ধ	311	DCS1731579	ফটো উপলব্ধ	312	DCS5537019	ফটো উপলব্ধ
নাম : ছফিয়া বেগম স্বামীৰ নাম: নূৰ মহম্মদ ঘৰ নং : ২৪২ বয়স : 47 লিঙ্গ : মহিলা			নাম : বদৰুল হক পিতাৰ নাম: নূৰ মহম্মদ ঘৰ নং : ২৪২ বয়স : 23 লিঙ্গ : পুৰুষ			নাম : আব্দুল হামিদ পিতাৰ নাম: নূৰ জামাল ঘৰ নং : ২৪৩ বয়স : 44 লিঙ্গ : পুৰুষ		
313	DCS5537020	ফটো উপলব্ধ	314	DCS0350504	ফটো উপলব্ধ	315	DCS1661990	ফটো উপলব্ধ
নাম : এসমা বেগম স্বামীৰ নাম: আব্দুল হামিদ ঘৰ নং : ২৪৩ বয়স : 39 লিঙ্গ : মহিলা			নাম : ছাইদল আলম পিতাৰ নাম: আব্দুল হামিদ ঘৰ নং : ২৪৩ বয়স : 26 লিঙ্গ : পুৰুষ			নাম : শ্বামিন আলম পিতাৰ নাম: আব্দুল হামিদ ঘৰ নং : ২৪৩ বয়স : 22 লিঙ্গ : পুৰুষ		
316	DCS5537031	ফটো উপলব্ধ	317	DCS5537042	ফটো উপলব্ধ	318	EMX0133074	ফটো উপলব্ধ
নাম : আব্দুল মতলিব পিতাৰ নাম: নূৰ জামাল ঘৰ নং : ২৪৪ বয়স : 51 লিঙ্গ : পুৰুষ			নাম : ছফিয়া বেগম স্বামীৰ নাম: আব্দুল মতলিব ঘৰ নং : ২৪৪ বয়স : 42 লিঙ্গ : মহিলা			নাম : নাজিমা বেগম পিতাৰ নাম: আব্দুল মতলিব ঘৰ নং : ২৪৪ বয়স : 24 লিঙ্গ : মহিলা		
319	DCS1612852	ফটো উপলব্ধ	320	DCS5537053	ফটো উপলব্ধ	321	DCS5537064	ফটো উপলব্ধ
নাম : ৰাজ উদ্দিন পিতাৰ নাম: আব্দুল মতলিব ঘৰ নং : ২৪৪ বয়স : 23 লিঙ্গ : পুৰুষ			নাম : আব্দুল মজিদ পিতাৰ নাম: নূৰ জামাল ঘৰ নং : ২৪৫ বয়স : 55 লিঙ্গ : পুৰুষ			নাম : তৰিমা খাতুন স্বামীৰ নাম: আব্দুল মজিদ ঘৰ নং : ২৪৫ বয়স : 53 লিঙ্গ : মহিলা		
322	DCS0350512	ফটো উপলব্ধ	323	EMX0151993	ফটো উপলব্ধ	# 324	EMX0152140	ফটো উপলব্ধ
নাম : নাজিম উদ্দিন পিতাৰ নাম: আব্দুল মাজীদ ঘৰ নং : ২৪৫ বয়স : 25 লিঙ্গ : পুৰুষ			নাম : মাছুমা বেগম পিতাৰ নাম: আব্দুল মজিদ ঘৰ নং : ২৪৫ বয়স : 22 লিঙ্গ : মহিলা			নাম : ছামানা বেগম পিতাৰ নাম: আব্দুল মজিদ ঘৰ নং : ২৪৫ বয়স : 20 লিঙ্গ : মহিলা		
E 325	DCS5537086	ফটো উপলব্ধ	326	DCS5537097	ফটো উপলব্ধ	327	DCS1802677	ফটো উপলব্ধ
নাম : বদিউৰ জামাল পিতাৰ নাম: ৰুশ্বা আমিন ঘৰ নং : ২৪৬ বয়স : 55 লিঙ্গ : পুৰুষ			নাম : জহুৰা বেগম স্বামীৰ নাম: বদিউৰ জামাল ঘৰ নং : ২৪৬ বয়স : 50 লিঙ্গ : মহিলা			নাম : জাপিয়া বেগম পিতাৰ নাম: বদিউৰ জামাল ঘৰ নং : ২৪৬ বয়স : 23 লিঙ্গ : মহিলা		
328	DCS5537111	ফটো উপলব্ধ	329	DCS2060299	ফটো উপলব্ধ	330	DCS0333294	ফটো উপলব্ধ
নাম : স্বপ্না বানী শীল স্বামীৰ নাম: জয়দেব শীল ঘৰ নং : ২৪৭ বয়স : 49 লিঙ্গ : মহিলা			নাম : হিলা বাণা শীল স্বামীৰ নাম: শিবু শীল ঘৰ নং : ২৪৭ বয়স : 44 লিঙ্গ : মহিলা			নাম : টুটু শীল পিতাৰ নাম: মৃত জয়দেব শীল ঘৰ নং : ২৪৭ বয়স : 26 লিঙ্গ : পুৰুষ		



331	DCS5537122	ফটো উপলব্ধ	332	DCS5537133	ফটো উপলব্ধ	333	DCS5537155	ফটো উপলব্ধ
নাম : বতেশ্বৰ মজুমদাৰ পিতাৰ নাম: মৃত সূৰ্য্যকুমাৰ মজুমদাৰ ঘৰ নং : ২৪৮ বয়স : 67 লিঙ্গ : পুৰুষ			নাম : সৰস্বতী মজুমদাৰ স্বামীৰ নাম: বতেশ্বৰ মজুমদাৰ ঘৰ নং : ২৪৮ বয়স : 62 লিঙ্গ : মহিলা			নাম : সৌৰভী মজুমদাৰ পিতাৰ নাম: বতেশ্বৰ মজুমদাৰ ঘৰ নং : ২৪৮ বয়স : 42 লিঙ্গ : মহিলা		
334	DCS5537166	ফটো উপলব্ধ	335	DCS5537177	ফটো উপলব্ধ	336	DCS5540090	ফটো উপলব্ধ
নাম : সুজিত মজুমদাৰ পিতাৰ নাম: বতেশ্বৰ মজুমদাৰ ঘৰ নং : ২৪৮ বয়স : 37 লিঙ্গ : পুৰুষ			নাম : প্ৰসেনজিৎ মজুমদাৰ পিতাৰ নাম: বতেশ্বৰ মজুমদাৰ ঘৰ নং : ২৪৮ বয়স : 34 লিঙ্গ : পুৰুষ			নাম : ফকৰ উদ্দিন পিতাৰ নাম: আব্দুল মজিদ ঘৰ নং : 249 বয়স : 34 লিঙ্গ : পুৰুষ		
337	DCS0358465	ফটো উপলব্ধ	338	DCS5537224	ফটো উপলব্ধ	#2 339	DCS5537235	ফটো উপলব্ধ
নাম : জাহিদা বেগম স্বামীৰ নাম: ফকৰ উদ্দিন ঘৰ নং : 249 বয়স : 29 লিঙ্গ : মহিলা			নাম : মায়াবানী শীল স্বামীৰ নাম: সুধাংশু শীল ঘৰ নং : ২৫০ বয়স : 62 লিঙ্গ : মহিলা			নাম : লক্ষন শীল পিতাৰ নাম: সুধাংশু শীল ঘৰ নং : 250 বয়স : 48 লিঙ্গ : পুৰুষ		
#2 340	DCS5537257	ফটো উপলব্ধ	#2 341	DCS5537246	ফটো উপলব্ধ	#2 342	DCS5537268	ফটো উপলব্ধ
নাম : গৌতম শীল পিতাৰ নাম: সুধাংশু শীল ঘৰ নং : 250 বয়স : 45 লিঙ্গ : পুৰুষ			নাম : ববিতাবানী শীল স্বামীৰ নাম: লক্ষন শীল ঘৰ নং : 250 বয়স : 42 লিঙ্গ : মহিলা			নাম : টুটন শীল পিতাৰ নাম: সুধাংশু শীল ঘৰ নং : 250 বয়স : 41 লিঙ্গ : পুৰুষ		
343	DCS5537279	ফটো উপলব্ধ	#2 344	DCS2060255	ফটো উপলব্ধ	345	DCS5537280	ফটো উপলব্ধ
নাম : মিঠন শীল পিতাৰ নাম: সুধাংশু শীল ঘৰ নং : ২৫০ বয়স : 37 লিঙ্গ : পুৰুষ			নাম : মিনা শীল স্বামীৰ নাম: গৌতম শীল ঘৰ নং : 250 বয়স : 30 লিঙ্গ : মহিলা			নাম : হিৰালাল শীল পিতাৰ নাম: যোগীন্দ্র শীল ঘৰ নং : ২৫১ বয়স : 70 লিঙ্গ : পুৰুষ		
346	DCS5537291	ফটো উপলব্ধ	347	DCS5537304	ফটো উপলব্ধ	348	DCS6246698	ফটো উপলব্ধ
নাম : মিনতীবালা শীল স্বামীৰ নাম: হিৰালাল শীল ঘৰ নং : ২৫১ বয়স : 57 লিঙ্গ : মহিলা			নাম : দীপক শীল পিতাৰ নাম: হিৰালাল শীল ঘৰ নং : ২৫১ বয়স : 40 লিঙ্গ : পুৰুষ			নাম : সুমা শীল স্বামীৰ নাম: দীপক শীল ঘৰ নং : 251 বয়স : 33 লিঙ্গ : মহিলা		
349	DCS5540147	ফটো উপলব্ধ	350	DCS5537326	ফটো উপলব্ধ	351	DCS5537337	ফটো উপলব্ধ
নাম : সুপ্ৰিয়া বানী শীল পিতাৰ নাম: হিৰালাল শীল ঘৰ নং : ২৫১ বয়স : 31 লিঙ্গ : মহিলা			নাম : বিমল চন্দ্ৰ শীল পিতাৰ নাম: বাইমোহন শীল ঘৰ নং : ২৫২ বয়স : 58 লিঙ্গ : পুৰুষ			নাম : লক্ষী বানী শীল স্বামীৰ নাম: বিমল শীল ঘৰ নং : ২৫২ বয়স : 49 লিঙ্গ : মহিলা		
352	DCS5537359	ফটো উপলব্ধ	353	DCS1673805	ফটো উপলব্ধ	354	DCS5537348	ফটো উপলব্ধ
নাম : কুমুদ শীল পিতাৰ নাম: বাইমোহন শীল ঘৰ নং : ২৫২ বয়স : 41 লিঙ্গ : পুৰুষ			নাম : তনুজা শীল পিতাৰ নাম: বিমল শীল ঘৰ নং : ২৫২ বয়স : 22 লিঙ্গ : মহিলা			নাম : বিনোদ শীল পিতাৰ নাম: বাইমোহন শীল ঘৰ নং : 252 বয়স : 47 লিঙ্গ : পুৰুষ		
355	DCS5540363	ফটো উপলব্ধ	356	DCS5537360	ফটো উপলব্ধ	# 357	DCS2060142	ফটো উপলব্ধ
নাম : মাধবী শীল স্বামীৰ নাম: বিনোদ শীল ঘৰ নং : 252 বয়স : 32 লিঙ্গ : মহিলা			নাম : আমিনা খাতুন স্বামীৰ নাম: গুৰুৰ আলী ঘৰ নং : ২৫৩ বয়স : 60 লিঙ্গ : মহিলা			নাম : নূৰ ইছলাম মাতৃৰ নাম: গুৰুৰ আলী ঘৰ নং : ২৫৩ বয়স : 54 লিঙ্গ : পুৰুষ		
358	DCS2060288	ফটো উপলব্ধ	# 359	DCS5537393	ফটো উপলব্ধ	360	DCS5537406	ফটো উপলব্ধ
নাম : জাবেদা খাতুন স্বামীৰ নাম: নূৰ ইছলাম ঘৰ নং : ২৫৩ বয়স : 49 লিঙ্গ : মহিলা			নাম : আলী হুছেইন পিতাৰ নাম: গুৰুৰ আলী ঘৰ নং : ২৫৩ বয়স : 46 লিঙ্গ : পুৰুষ			নাম : ফাতবুন নেছা স্বামীৰ নাম: আলী হুছেইন ঘৰ নং : ২৫৩ বয়স : 40 লিঙ্গ : মহিলা		



361 নাম : নূৰ আহমেদ পিতাৰ নাম: স্কুৰ আলী ঘৰ নং : ২৫৩ বয়স : 37 লিঙ্গ : পুৰুষ	DCS5537440 ফটো উপলব্ধ	362 নাম : নূৰ জামাল মাতৃৰ নাম: স্কুৰ আলী ঘৰ নং : ২৫৩ বয়স : 31 লিঙ্গ : মহিলা	DCS2060131 ফটো উপলব্ধ	363 নাম : বুৰিনা বেগম চৌধুৰী স্বামীৰ নাম: নূৰ আহমেদ ঘৰ নং : ২৫৩ বয়স : 27 লিঙ্গ : মহিলা	DCS0596908 ফটো উপলব্ধ
364 নাম : আশিকুল ইছলাম পিতাৰ নাম: আলী হুছেইন ঘৰ নং : ২৫৩ বয়স : 25 লিঙ্গ : পুৰুষ	DCS0604744 ফটো উপলব্ধ	365 নাম : আহদুল ইছলাম পিতাৰ নাম: আলী হুছেইন ঘৰ নং : 253 বয়স : 20 লিঙ্গ : পুৰুষ	EMX0138008 ফটো উপলব্ধ	366 নাম : ইজাজুল হক পিতাৰ নাম: আলী হুছেইন ঘৰ নং : 253 বয়স : 19 লিঙ্গ : পুৰুষ	EMX0138065 ফটো উপলব্ধ
367 নাম : মহঃ আলী আহমেদ পিতাৰ নাম: মহঃ চুক্কোৰ আলী ঘৰ নং : ২৫৩ক বয়স : 35 লিঙ্গ : পুৰুষ	DCS5537428 ফটো উপলব্ধ	368 নাম : আচিয়া বেগম স্বামীৰ নাম: আলী আহমেদ ঘৰ নং : ২৫৩ক বয়স : 30 লিঙ্গ : মহিলা	DCS5537439 ফটো উপলব্ধ	369 নাম : আঞ্জুমা বেগম স্বামীৰ নাম: ছামছুল হক ঘৰ নং : ২৫৪ বয়স : 42 লিঙ্গ : মহিলা	DCS5537508 ফটো উপলব্ধ
# 370 নাম : আজাৰ হুছেইন পিতাৰ নাম: নূৰুল হক ঘৰ নং : ২৫৪ক বয়স : 25 লিঙ্গ : পুৰুষ	DCS0529156 ফটো উপলব্ধ	371 নাম : জমিৰ হুছেইন পিতাৰ নাম: আবুল কালাম আজাদ ঘৰ নং : 254 বয়স : 23 লিঙ্গ : পুৰুষ	EMX0155044 ফটো উপলব্ধ	372 নাম : আব্দুল হক পিতাৰ নাম: ছামছুল হক ঘৰ নং : ২৫৪ বয়স : 20 লিঙ্গ : পুৰুষ	EMX0140772 ফটো উপলব্ধ
373 নাম : চুনিফা বেগম স্বামীৰ নাম: জমিৰ হুছেইন ঘৰ নং : 254 বয়স : 20 লিঙ্গ : মহিলা	EMX0155150 ফটো উপলব্ধ	#2 374 নাম : শ্বহীদ উল্লাহ পিতাৰ নাম: হজৰত আলী ঘৰ নং : ২৫৪গ বয়স : 35 লিঙ্গ : পুৰুষ	DCS5537542 ফটো উপলব্ধ	# 375 নাম : নাজমিনা বেগম স্বামীৰ নাম: শ্বহীদ উল্লাহ ঘৰ নং : ২৫৪গ বয়স : 30 লিঙ্গ : মহিলা	DCS0144436 ফটো উপলব্ধ
376 নাম : নূৰুল হক পিতাৰ নাম: ফয়জুল হক ঘৰ নং : ২৫৪ক বয়স : 46 লিঙ্গ : পুৰুষ	DCS5537473 ফটো উপলব্ধ	377 নাম : ফৰিদা খাতুন স্বামীৰ নাম: নূৰুল হক ঘৰ নং : ২৫৪ক বয়স : 42 লিঙ্গ : মহিলা	DCS5537484 ফটো উপলব্ধ	378 নাম : আবুল কালাম আজাদ পিতাৰ নাম: ফইজুল হক ঘৰ নং : ২৫৪খ বয়স : 42 লিঙ্গ : পুৰুষ	DCS5537519 ফটো উপলব্ধ
379 নাম : জেছমিনা বেগম স্বামীৰ নাম: আবুল কালাম আজাদ ঘৰ নং : ২৫৪খ বয়স : 39 লিঙ্গ : মহিলা	DCS5537520 ফটো উপলব্ধ	380 নাম : আনোবাৰুল হক পিতাৰ নাম: ফইজুল হক ঘৰ নং : ২৫৫ বয়স : 55 লিঙ্গ : পুৰুষ	DCS5537553 ফটো উপলব্ধ	381 নাম : সব্বা খাতুন স্বামীৰ নাম: আনোবাৰুল হক ঘৰ নং : ২৫৫ বয়স : 50 লিঙ্গ : মহিলা	DCS5537564 ফটো উপলব্ধ
382 নাম : নাৰায়ন শীল পিতাৰ নাম: মনমোহন শীল ঘৰ নং : ২৫৬ বয়স : 61 লিঙ্গ : পুৰুষ	DCS5537575 ফটো উপলব্ধ	383 নাম : শোভাবানী শীল স্বামীৰ নাম: নাৰায়ন শীল ঘৰ নং : ২৫৬ বয়স : 50 লিঙ্গ : মহিলা	DCS5537586 ফটো উপলব্ধ	384 নাম : বামদাস শীল পিতাৰ নাম: নাৰায়ন শীল ঘৰ নং : ২৫৬ বয়স : 31 লিঙ্গ : পুৰুষ	DCS5540023 ফটো উপলব্ধ
385 নাম : বিপন শীল পিতাৰ নাম: নাৰায়ণ শীল ঘৰ নং : ২৫৬ বয়স : 26 লিঙ্গ : পুৰুষ	DCS0350520 ফটো উপলব্ধ	386 নাম : বিশাল চন্দ্ৰ শীল পিতাৰ নাম: নাৰায়ন শীল ঘৰ নং : ২৫৬ বয়স : 22 লিঙ্গ : পুৰুষ	DCS1671940 ফটো উপলব্ধ	387 নাম : কৃষ্ণ চন্দ্ৰ শীল পিতাৰ নাম: মনমোহন শীল ঘৰ নং : ২৫৬ক বয়স : 48 লিঙ্গ : পুৰুষ	DCS5537600 ফটো উপলব্ধ
388 নাম : জয়ন্তীবানী শীল স্বামীৰ নাম: কৃষ্ণ চন্দ্ৰ শীল ঘৰ নং : ২৫৬ক বয়স : 42 লিঙ্গ : মহিলা	DCS5537611 ফটো উপলব্ধ	389 নাম : জীবন শীল পিতাৰ নাম: গনেশ শীল ঘৰ নং : ২৫৭ বয়স : 39 লিঙ্গ : পুৰুষ	DCS5537666 ফটো উপলব্ধ	390 নাম : সুজলী বানী শীল স্বামীৰ নাম: জীবন শীল ঘৰ নং : ২৫৭ বয়স : 34 লিঙ্গ : মহিলা	DCS5540216 ফটো উপলব্ধ



391	DCS0491332	ফটো উপলব্ধ	392	DCS5540045	ফটো উপলব্ধ	393	DCS5537677	ফটো উপলব্ধ
নাম : পম্পি শীল স্বামীৰ নাম: সাধন শীল ঘৰ নং : ২৫৭ বয়স : 33 লিঙ্গ : মহিলা			নাম : সাধন শীল পিতাৰ নাম: গনেশ শীল ঘৰ নং : ২৫৭ বয়স : 32 লিঙ্গ : পুৰুষ			নাম : দুলালচন্দ্ৰ শীল পিতাৰ নাম: মহেন্দ্ৰ কুমাৰ শীল ঘৰ নং : ২৫৮ বয়স : 60 লিঙ্গ : পুৰুষ		
394	DCS5537688	ফটো উপলব্ধ	395	DCS0363267	ফটো উপলব্ধ	396	DCS0378844	ফটো উপলব্ধ
নাম : সুনতীৰানী শীল স্বামীৰ নাম: দুলালচন্দ্ৰ শীল ঘৰ নং : ২৫৮ বয়স : 44 লিঙ্গ : মহিলা			নাম : বুল্টিৰানী শীল পিতাৰ নাম: দুলাল চন্দ্ৰ শীল ঘৰ নং : ২৫৮ বয়স : 29 লিঙ্গ : মহিলা			নাম : মণ্ডি শীল পিতাৰ নাম: দুলাল চন্দ্ৰ শীল ঘৰ নং : ২৫৮ বয়স : 26 লিঙ্গ : মহিলা		
397	DCS0535203	ফটো উপলব্ধ	398	DCS5537699	ফটো উপলব্ধ	399	DCS5537702	ফটো উপলব্ধ
নাম : চন্দন শীল পিতাৰ নাম: দুলাল চন্দ্ৰ শীল ঘৰ নং : ২৫৯ বয়স : 24 লিঙ্গ : পুৰুষ			নাম : নন্দকুমাৰ শীল পিতাৰ নাম: মহেন্দ্ৰকুমাৰ শীল ঘৰ নং : ২৫৯ বয়স : 55 লিঙ্গ : পুৰুষ			নাম : সাবিত্ৰী শীল স্বামীৰ নাম: নন্দকুমাৰ শীল ঘৰ নং : ২৫৯ বয়স : 43 লিঙ্গ : মহিলা		
400	DCS0378885	ফটো উপলব্ধ	401	DCS1794262	ফটো উপলব্ধ	402	CBD0439976	ফটো উপলব্ধ
নাম : দিপীকা শীল পিতাৰ নাম: নন্দ কুমাৰ শীল ঘৰ নং : ২৫৯ বয়স : 26 লিঙ্গ : মহিলা			নাম : অনামিকা শীল পিতাৰ নাম: নন্দ কুমাৰ শীল ঘৰ নং : ২৫৯ বয়স : 23 লিঙ্গ : মহিলা			নাম : উত্তম মজুমদাৰ পিতাৰ নাম: বমেশ মজুমদাৰ ঘৰ নং : 260 বয়স : 56 লিঙ্গ : পুৰুষ		
403	DCS5537768	ফটো উপলব্ধ	404	DCS5537779	ফটো উপলব্ধ	405	DCS1659812	ফটো উপলব্ধ
নাম : হাৰাধন শীল পিতাৰ নাম: ৰাইহৰন শীল ঘৰ নং : ২৬১ বয়স : 49 লিঙ্গ : পুৰুষ			নাম : শেফালী শীল স্বামীৰ নাম: হাৰাধন শীল ঘৰ নং : ২৬১ বয়স : 40 লিঙ্গ : মহিলা			নাম : সুৰজ শীল পিতাৰ নাম: হাৰাধন শীল ঘৰ নং : ২৬১ বয়স : 22 লিঙ্গ : পুৰুষ		
406	DCS5537780	ফটো উপলব্ধ	407	DCS5537791	ফটো উপলব্ধ	408	DCS5537804	ফটো উপলব্ধ
নাম : কৃষ্ণ শীল পিতাৰ নাম: ৰাইহৰন শীল ঘৰ নং : ২৬১ক বয়স : 38 লিঙ্গ : পুৰুষ			নাম : বিজয় চন্দ্ৰ ঘোষ পিতাৰ নাম: ৰোহিন কুমাৰ ঘোষ ঘৰ নং : ২৬২ বয়স : 70 লিঙ্গ : পুৰুষ			নাম : জীতা ঘোষ স্বামীৰ নাম: বিজয় ঘোষ ঘৰ নং : ২৬২ বয়স : 65 লিঙ্গ : মহিলা		
409	DCS5537837	ফটো উপলব্ধ	410	DCS0688655	ফটো উপলব্ধ	411	DCS0491209	ফটো উপলব্ধ
নাম : বাপন ঘোষ পিতাৰ নাম: বিজয় চন্দ্ৰ ঘোষ ঘৰ নং : ২৬২ বয়স : 34 লিঙ্গ : পুৰুষ			নাম : পায়েল ঘোষ স্বামীৰ নাম: বাপন ঘোষ ঘৰ নং : ২৬২ বয়স : 24 লিঙ্গ : মহিলা			নাম : পায়েল ঘোষ স্বামীৰ নাম: বাপন ঘোষ ঘৰ নং : ২৬২ বয়স : 24 লিঙ্গ : মহিলা		
412	DCS5537815	ফটো উপলব্ধ	413	DCS5537826	ফটো উপলব্ধ	414	DCS5537859	ফটো উপলব্ধ
নাম : মানিক চন্দ্ৰ ঘোষ পিতাৰ নাম: বিজয় চন্দ্ৰ ঘোষ ঘৰ নং : ২৬২ক বয়স : 45 লিঙ্গ : পুৰুষ			নাম : দিষ্টী ঘোষ স্বামীৰ নাম: মানিক চন্দ্ৰ ঘোষ ঘৰ নং : ২৬২ক বয়স : 40 লিঙ্গ : মহিলা			নাম : গীতা ভৌমিক স্বামীৰ নাম: ৰাইহৰন ভৌমিক ঘৰ নং : ২৬৩ বয়স : 75 লিঙ্গ : মহিলা		
S2 415	DCS5537860	ফটো উপলব্ধ	S2 416	DCS5537871	ফটো উপলব্ধ	# 417	DCS5540318	ফটো উপলব্ধ
নাম : সন্তোষ ভৌমিক পিতাৰ নাম: ৰাইহৰন ভৌমিক ঘৰ নং : ২৬৩ বয়স : 50 লিঙ্গ : পুৰুষ			নাম : দিষ্টীৰানী ভৌমিক স্বামীৰ নাম: সন্তোষ ভৌমিক ঘৰ নং : ২৬৩ বয়স : 47 লিঙ্গ : মহিলা			নাম : বুলু ৰানি ভৌমিক স্বামীৰ নাম: লক্ষণ ভৌমিক ঘৰ নং : ২৬৩ বয়স : 39 লিঙ্গ : মহিলা		
S2 418	DCS0179481	ফটো উপলব্ধ	S2 419	DCS1551118	ফটো উপলব্ধ	420	DCS2060039	ফটো উপলব্ধ
নাম : ৰাজদীপ ভৌমিক পিতাৰ নাম: সন্তোষ ভৌমিক ঘৰ নং : ২৬৩ বয়স : 29 লিঙ্গ : পুৰুষ			নাম : চুনিয়া ভৌমিক পিতাৰ নাম: সন্তোষ ভৌমিক ঘৰ নং : ২৬৩ বয়স : 27 লিঙ্গ : মহিলা			নাম : বিলাল উদ্দিন পিতাৰ নাম: আব্দুল মজিদ ঘৰ নং : 264 বয়স : 30 লিঙ্গ : পুৰুষ		



421	EMX0058461	ফটো উপলব্ধ	422	DCS5537917	ফটো উপলব্ধ	423	DCS5537928	ফটো উপলব্ধ
নাম : শ্বামিমা বেগম স্বামীৰ নাম: বিলাল উদ্দিন ঘৰ নং : 264 বয়স : 20 লিঙ্গ : মহিলা			নাম : মানিক চন্দ্ৰ চৌধুৰী পিতাৰ নাম: বিশ্বেশ্বৰ চৌধুৰী ঘৰ নং : 265 বয়স : 61 লিঙ্গ : পুৰুষ			নাম : কনিকা চৌধুৰী স্বামীৰ নাম: মানিক চন্দ্ৰ চৌধুৰী ঘৰ নং : 265 বয়স : 51 লিঙ্গ : মহিলা		
424	DCS5537939	ফটো উপলব্ধ	425	DCS5537951	ফটো উপলব্ধ	426	DCS1549195	ফটো উপলব্ধ
নাম : দিপালী চৌধুৰী স্বামীৰ নাম: মানিক চন্দ্ৰ চৌধুৰী ঘৰ নং : 265 বয়স : 48 লিঙ্গ : মহিলা			নাম : মনোজিত চৌধুৰী পিতাৰ নাম: মানিক চৌধুৰী ঘৰ নং : 265 বয়স : 35 লিঙ্গ : পুৰুষ			নাম : সজনী চৌধুৰী পিতাৰ নাম: মানিক চৌধুৰী ঘৰ নং : 265 বয়স : 33 লিঙ্গ : মহিলা		
427	DCS2060084	ফটো উপলব্ধ	428	DCS0478834	ফটো উপলব্ধ	429	DCS1748011	ফটো উপলব্ধ
নাম : সুজিত চৌধুৰী পিতাৰ নাম: মানিক চন্দ্ৰ চৌধুৰী ঘৰ নং : 265 বয়স : 32 লিঙ্গ : পুৰুষ			নাম : বুস্পী চৌধুৰী পিতাৰ নাম: মানিক চৌধুৰী ঘৰ নং : 265 বয়স : 25 লিঙ্গ : মহিলা			নাম : শিল্পী শীল স্বামীৰ নাম: মনোজিত চৌধুৰী ঘৰ নং : 265 বয়স : 25 লিঙ্গ : মহিলা		
430	DCS1754076	ফটো উপলব্ধ	431	DCS5537940	ফটো উপলব্ধ	432	DCS5537962	ফটো উপলব্ধ
নাম : ৰাজশ্ৰী গৌড় চৌধুৰী স্বামীৰ নাম: সুজিত চৌধুৰী ঘৰ নং : 265 বয়স : 24 লিঙ্গ : মহিলা			নাম : সঞ্জীৱ চৌধুৰী পিতাৰ নাম: মানিক চন্দ্ৰ চৌধুৰী ঘৰ নং : 265 বয়স : 36 লিঙ্গ : পুৰুষ			নাম : অৰঞ্জিত চৌধুৰী পিতাৰ নাম: মানিক চন্দ্ৰ চৌধুৰী ঘৰ নং : 265 বয়স : 34 লিঙ্গ : পুৰুষ		
433	DCS0366146	ফটো উপলব্ধ	434	DCS0179945	ফটো উপলব্ধ	435	DCS5537984	ফটো উপলব্ধ
নাম : অনামিকা চৌধুৰী স্বামীৰ নাম: অৰঞ্জিত চৌধুৰী ঘৰ নং : 265 বয়স : 28 লিঙ্গ : মহিলা			নাম : লক্ষী চৌধুৰী স্বামীৰ নাম: সঞ্জীৱ চৌধুৰী ঘৰ নং : 265 বয়স : 27 লিঙ্গ : মহিলা			নাম : লক্ষীৰানী শীল স্বামীৰ নাম: অমূল্য শীল ঘৰ নং : 266 বয়স : 62 লিঙ্গ : মহিলা		
436	DCS5538001	ফটো উপলব্ধ	437	DCS5538012	ফটো উপলব্ধ	438	DCS5538727	ফটো উপলব্ধ
নাম : দিলীপ শীল পিতাৰ নাম: মনোহৰেন শীল ঘৰ নং : 269 বয়স : 63 লিঙ্গ : পুৰুষ			নাম : আলোৰানী শীল স্বামীৰ নাম: দিলীপ শীল ঘৰ নং : 269 বয়স : 55 লিঙ্গ : মহিলা			নাম : ৰতিশ চন্দ্ৰ শীল পিতাৰ নাম: দিলীপ শীল ঘৰ নং : 269 বয়স : 36 লিঙ্গ : পুৰুষ		
439	CBD0276519	ফটো উপলব্ধ	440	DCS1561778	ফটো উপলব্ধ	441	DCS6259907	ফটো উপলব্ধ
নাম : অৰ্পনা শীল স্বামীৰ নাম: ৰতিশ চন্দ্ৰ শীল ঘৰ নং : 267 বয়স : 28 লিঙ্গ : মহিলা			নাম : ৰতি বালু শীল পিতাৰ নাম: প্ৰদীপ কুমাৰ শীল ঘৰ নং : 267 বয়স : 24 লিঙ্গ : মহিলা			নাম : নমিতা শীল পিতাৰ নাম: দিলীপ শীল ঘৰ নং : 269 বয়স : 22 লিঙ্গ : মহিলা		
442	DCS5538045	ফটো উপলব্ধ	443	DCS5538056	ফটো উপলব্ধ	444	DCS5535239	ফটো উপলব্ধ
নাম : মিনতী শীল স্বামীৰ নাম: নগেন্দ্ৰ শীল ঘৰ নং : 268 বয়স : 63 লিঙ্গ : মহিলা			নাম : শঙ্কু চন্দ্ৰ শীল পিতাৰ নাম: নগেন্দ্ৰ শীল ঘৰ নং : 268 বয়স : 41 লিঙ্গ : পুৰুষ			নাম : লক্ষীৰানী শীল পিতাৰ নাম: প্ৰহ্লাদ শীল ঘৰ নং : 268 বয়স : 37 লিঙ্গ : মহিলা		
# 445	DCS5538067	ফটো উপলব্ধ	# 446	DCS2060164	ফটো উপলব্ধ	447	DCS5538023	ফটো উপলব্ধ
নাম : মণ্টু শীল পিতাৰ নাম: নগেন্দ্ৰ শীল ঘৰ নং : 120 বয়স : 37 লিঙ্গ : পুৰুষ			নাম : সোমা ৰাণী শীল স্বামীৰ নাম: মণ্টু শীল ঘৰ নং : 120 বয়স : 35 লিঙ্গ : মহিলা			নাম : প্ৰদীপ কুমাৰ শীল পিতাৰ নাম: মনোহৰেন শীল ঘৰ নং : 269 বয়স : 57 লিঙ্গ : পুৰুষ		
448	DCS5538034	ফটো উপলব্ধ	449	DCS0179374	ফটো উপলব্ধ	450	EMX0183335	ফটো উপলব্ধ
নাম : অনিমা শীল স্বামীৰ নাম: প্ৰদীপ কুমাৰ শীল ঘৰ নং : 269 বয়স : 50 লিঙ্গ : মহিলা			নাম : দেৱাশীষ শীল পিতাৰ নাম: প্ৰদীপ কুমাৰ শীল ঘৰ নং : 269 বয়স : 27 লিঙ্গ : পুৰুষ			নাম : ৰশ্মিতা শীল পিতাৰ নাম: প্ৰদীপ কুমাৰ শীল ঘৰ নং : 269 বয়স : 21 লিঙ্গ : মহিলা		



451 নাম : গীতা বানী শীল স্বামীৰ নাম : নকুলেশ্বৰ শীল ঘৰ নং : ২৭০ বয়স : 60 লিঙ্গ : মহিলা	DCS5538090 ফটো উপলব্ধ	452 নাম : সঞ্জয় শীল পিতাৰ নাম : নকুলেশ্বৰ শীল ঘৰ নং : ২৭০ বয়স : 48 লিঙ্গ : পুৰুষ	DCS5538103 ফটো উপলব্ধ	453 নাম : টুম্পা শীল স্বামীৰ নাম : সঞ্জয় শীল ঘৰ নং : ২৭০ বয়স : 36 লিঙ্গ : মহিলা	DCS0367698 ফটো উপলব্ধ
454 নাম : জীবনকৃষ্ণ শীল পিতাৰ নাম : ভুবনেশ্বৰ শীল ঘৰ নং : ২৭১ বয়স : 50 লিঙ্গ : পুৰুষ	DCS5538169 ফটো উপলব্ধ	455 নাম : দিপালী বানী শীল স্বামীৰ নাম : জীবনকৃষ্ণ শীল ঘৰ নং : ২৭১ বয়স : 48 লিঙ্গ : মহিলা	DCS5538170 ফটো উপলব্ধ	456 নাম : অসীম শীল পিতাৰ নাম : জীবনকৃষ্ণ শীল ঘৰ নং : ২৭১ বয়স : 22 লিঙ্গ : পুৰুষ	DCS1662998 ফটো উপলব্ধ
457 নাম : ভুবনেশ্বৰ শীল পিতাৰ নাম : হৰিকুমাৰ শীল ঘৰ নং : ২৭২ বয়স : 83 লিঙ্গ : পুৰুষ	DCS5538125 ফটো উপলব্ধ	458 নাম : মমতা বানী শীল স্বামীৰ নাম : মৰনকৃষ্ণ শীল ঘৰ নং : ২৭২ বয়স : 76 লিঙ্গ : মহিলা	DCS5538158 ফটো উপলব্ধ	459 নাম : মায়াবানী শীল স্বামীৰ নাম : ভুবনেশ্বৰ শীল ঘৰ নং : ২৭২ বয়স : 71 লিঙ্গ : মহিলা	DCS5538136 ফটো উপলব্ধ
460 নাম : মৰনকৃষ্ণ শীল পিতাৰ নাম : ভুবনেশ্বৰ শীল ঘৰ নং : ২৭২ বয়স : 53 লিঙ্গ : পুৰুষ	DCS5538147 ফটো উপলব্ধ	461 নাম : বঞ্জিতকুমাৰ শীল পিতাৰ নাম : বাইমোহন শীল ঘৰ নং : ২৭৩ বয়স : 53 লিঙ্গ : পুৰুষ	DCS5538205 ফটো উপলব্ধ	462 নাম : অঞ্জনা শীল স্বামীৰ নাম : বঞ্জিত কুমাৰ শীল ঘৰ নং : ২৭৩ বয়স : 42 লিঙ্গ : মহিলা	DCS5538216 ফটো উপলব্ধ
463 নাম : হাৰাধন শীল পিতাৰ নাম : নকুল শীল ঘৰ নং : ২৭৪ বয়স : 62 লিঙ্গ : পুৰুষ	DCS5538272 ফটো উপলব্ধ	464 নাম : ভাষানু শীল পিতাৰ নাম : বিশ্বেশ্বৰ শীল ঘৰ নং : ২৭৪ বয়স : 59 লিঙ্গ : পুৰুষ	DCS5538272 ফটো উপলব্ধ	465 নাম : বেখা বানী বিশ্বাছ স্বামীৰ নাম : ভাষণ শীল ঘৰ নং : ২৭৪ বয়স : 54 লিঙ্গ : মহিলা	DCS5538238 ফটো উপলব্ধ
466 নাম : কনিকাবানী শীল স্বামীৰ নাম : হাৰাধন শীল ঘৰ নং : ২৭৪ বয়স : 53 লিঙ্গ : মহিলা	DCS5538283 ফটো উপলব্ধ	467 নাম : লাভলী শীল পিতাৰ নাম : ভাষান শীল ঘৰ নং : ২৭৪ বয়স : 23 লিঙ্গ : মহিলা	DCS1787159 ফটো উপলব্ধ	468 নাম : তুলসী শীল স্বামীৰ নাম : দলাল শীল ঘৰ নং : ২৭৬ বয়স : 50 লিঙ্গ : মহিলা	DCS5538329 ফটো উপলব্ধ
469 নাম : নাৰায়ন ভৌমিক পিতাৰ নাম : জ্যোতীন্দ্র ভৌমিক ঘৰ নং : ২৭৭ বয়স : 70 লিঙ্গ : পুৰুষ	DCS5538341 ফটো উপলব্ধ	470 নাম : অজিত চন্দ্র পিতাৰ নাম : শিতাংশু চন্দ্র ঘৰ নং : ২৭৭ বয়স : 45 লিঙ্গ : পুৰুষ	DCS0185694 ফটো উপলব্ধ	# 471 নাম : সুমা ভৌমিক চন্দ্র স্বামীৰ নাম : অজিত চন্দ্র ঘৰ নং : ২৭৭ বয়স : 35 লিঙ্গ : মহিলা	DCS5538363 ফটো উপলব্ধ
472 নাম : দুলালী মজুমদাৰ স্বামীৰ নাম : বাৰ্জেন্দ্র চন্দ্র মজুমদাৰ ঘৰ নং : ২৭৯ বয়স : 60 লিঙ্গ : মহিলা	DCS5538410 ফটো উপলব্ধ	473 নাম : অনিমা মজুমদাৰ স্বামীৰ নাম : জন্টু মজুমদাৰ ঘৰ নং : ২৭৯ বয়স : 38 লিঙ্গ : মহিলা	DCS5538465 ফটো উপলব্ধ	474 নাম : জন্টু মজুমদাৰ পিতাৰ নাম : বাৰ্জেন্দ্র মজুমদাৰ ঘৰ নং : ২৭৯ বয়স : 37 লিঙ্গ : পুৰুষ	DCS5538454 ফটো উপলব্ধ
475 নাম : জীবন চন্দ্র শীল পিতাৰ নাম : হৰেকৃষ্ণ শীল ঘৰ নং : ২৮০ বয়স : 40 লিঙ্গ : পুৰুষ	DCS5538589 ফটো উপলব্ধ	476 নাম : গুভাশঙ্কৰী শীল স্বামীৰ নাম : জীবন চন্দ্র শীল ঘৰ নং : ২৮০ বয়স : 35 লিঙ্গ : মহিলা	DCS0155796 ফটো উপলব্ধ	477 নাম : সুমী শীল স্বামীৰ নাম : টুটন শীল ঘৰ নং : ২৮০ বয়স : 31 লিঙ্গ : মহিলা	DCS0185462 ফটো উপলব্ধ
478 নাম : টুটন শীল পিতাৰ নাম : হৰেকৃষ্ণ শীল ঘৰ নং : 280 ক বয়স : 34 লিঙ্গ : পুৰুষ	DCS0155887 ফটো উপলব্ধ	479 নাম : জগদীশ শীল পিতাৰ নাম : কানুলাল শীল ঘৰ নং : ২৮১ বয়স : 60 লিঙ্গ : পুৰুষ	DCS5538545 ফটো উপলব্ধ	480 নাম : অৰ্চনা শীল স্বামীৰ নাম : জগদীশ শীল ঘৰ নং : ২৮১ বয়স : 55 লিঙ্গ : মহিলা	DCS5538556 ফটো উপলব্ধ



481 নাম : গনজীত শীল পিতাৰ নাম: গোপাল শীল ঘৰ নং : ২৮১ ক বয়স : 20 লিঙ্গ : পুৰুষ	EMX0139006 ফটো উপলব্ধ	482 নাম : গোপাল শীল পিতাৰ নাম: কানুলাল শীল ঘৰ নং : ২৮১ ক বয়স : 50 লিঙ্গ : পুৰুষ	DCS5538567 ফটো উপলব্ধ	483 নাম : বাবলী শীল স্বামীৰ নাম: গোপাল শীল ঘৰ নং : ২৮১ ক বয়স : 42 লিঙ্গ : মহিলা	DCS5538578 ফটো উপলব্ধ
484 নাম : ববিতা বানী শীল পিতাৰ নাম: গোপাল চন্দ্ৰ শীল ঘৰ নং : ২৮১ ক বয়স : 24 লিঙ্গ : মহিলা	DCS0527077 ফটো উপলব্ধ	485 নাম : পুতুল বানী শীল স্বামীৰ নাম: সুভাষ শীল ঘৰ নং : ২৮৪ বয়স : 52 লিঙ্গ : মহিলা	DCS5538647 ফটো উপলব্ধ	486 নাম : শিব শীল পিতাৰ নাম: হৰেকৃষ্ণ শীল ঘৰ নং : ২৮৪ বয়স : 52 লিঙ্গ : পুৰুষ	DCS2060095 ফটো উপলব্ধ
S 487 নাম : ৰাজিব শীল পিতাৰ নাম: সুভাষ শীল ঘৰ নং : ২৮৪ বয়স : 36 লিঙ্গ : পুৰুষ	DCS5538670 ফটো উপলব্ধ	# 488 নাম : পিযুষ কুমাৰ শীল পিতাৰ নাম: সুভাষ শীল ঘৰ নং : 284 ক বয়স : 34 লিঙ্গ : পুৰুষ	DCS5540136 ফটো উপলব্ধ	489 নাম : প্ৰসেনজিত শীল পিতাৰ নাম: সুভাষ শীল ঘৰ নং : ২৮৪ বয়স : 31 লিঙ্গ : পুৰুষ	DCS5540056 ফটো উপলব্ধ
490 নাম : দিপ্তী শীল স্বামীৰ নাম: প্ৰসেনজিত শীল ঘৰ নং : ২৮৪ বয়স : 29 লিঙ্গ : মহিলা	DCS0180125 ফটো উপলব্ধ	S 491 নাম : যোগমায়া শীল স্বামীৰ নাম: ৰাজিব শীল শীল ঘৰ নং : ২৮৪ বয়স : 27 লিঙ্গ : মহিলা	DCS0185371 ফটো উপলব্ধ	# 492 নাম : বুস্পী বানী শীল স্বামীৰ নাম: পিযুষ শীল শীল ঘৰ নং : 284 ক বয়স : 27 লিঙ্গ : মহিলা	DCS0179770 ফটো উপলব্ধ
493 নাম : বলৰাম শীল পিতাৰ নাম: প্ৰসন্ন কুমাৰ শীল ঘৰ নং : ২৮৫ বয়স : 57 লিঙ্গ : পুৰুষ	DCS5538681 ফটো উপলব্ধ	494 নাম : কাননবালা শীল স্বামীৰ নাম: বলৰাম শীল ঘৰ নং : ২৮৫ বয়স : 50 লিঙ্গ : মহিলা	DCS5538692 ফটো উপলব্ধ	495 নাম : বিশ্বজিৎ শীল পিতাৰ নাম: বলৰাম শীল ঘৰ নং : ২৮৫ বয়স : 29 লিঙ্গ : পুৰুষ	DCS0156935 ফটো উপলব্ধ
496 নাম : পিংকী শীল পিতাৰ নাম: বলৰাম শীল ঘৰ নং : ২৮৫ বয়স : 28 লিঙ্গ : মহিলা	DCS0596874 ফটো উপলব্ধ	497 নাম : মিন্টু মজুমদাৰ পিতাৰ নাম: ৰাজেন্দ্ৰ মজুমদাৰ ঘৰ নং : ২৮৭ বয়স : 70 লিঙ্গ : পুৰুষ	DCS5538705 ফটো উপলব্ধ	498 নাম : বাসন্তী মজুমদাৰ স্বামীৰ নাম: মিন্টু মজুমদাৰ ঘৰ নং : ২৮৭ বয়স : 53 লিঙ্গ : মহিলা	DCS5538716 ফটো উপলব্ধ
499 নাম : অভিজিত মজুমদাৰ পিতাৰ নাম: মিন্টু মজুমদাৰ ঘৰ নং : ২৮৭ বয়স : 36 লিঙ্গ : পুৰুষ	DCS5538738 ফটো উপলব্ধ	500 নাম : দীপেশ মজুমদাৰ পিতাৰ নাম: মিন্টু মজুমদাৰ ঘৰ নং : ২৮৭ বয়স : 31 লিঙ্গ : পুৰুষ	DCS5540465 ফটো উপলব্ধ	501 নাম : মামন দাস মজুমদাৰ স্বামীৰ নাম: দীপেশ মজুমদাৰ ঘৰ নং : 287 বয়স : 31 লিঙ্গ : মহিলা	KZG1548181 ফটো উপলব্ধ
502 নাম : সুস্মিতা চন্দ্ৰ মজুমদাৰ স্বামীৰ নাম: অভিজিত মজুমদাৰ ঘৰ নং : ২৮৭ বয়স : 29 লিঙ্গ : মহিলা	DCS033252 ফটো উপলব্ধ	503 নাম : দীপন মজুমদাৰ পিতাৰ নাম: মিন্টু মজুমদাৰ ঘৰ নং : ২৮৭ বয়স : 28 লিঙ্গ : পুৰুষ	DCS0157578 ফটো উপলব্ধ	504 নাম : ৰাজীব মজুমদাৰ পিতাৰ নাম: মিন্টু মজুমদাৰ ঘৰ নং : ২৮৭ বয়স : 25 লিঙ্গ : পুৰুষ	DCS0604538 ফটো উপলব্ধ
505 নাম : প্ৰলয় শীল পিতাৰ নাম: খোকন শীল ঘৰ নং : ২৮৮ বয়স : 45 লিঙ্গ : পুৰুষ	DCS0467118 ফটো উপলব্ধ	506 নাম : প্ৰসেনজিত শীল পিতাৰ নাম: খোকন শীল ঘৰ নং : ২৮৮ বয়স : 39 লিঙ্গ : পুৰুষ	DCS0467126 ফটো উপলব্ধ	507 নাম : অজিত শীল পিতাৰ নাম: খোকন শীল ঘৰ নং : ২৮৮ বয়স : 38 লিঙ্গ : পুৰুষ	DCS0467159 ফটো উপলব্ধ
508 নাম : খেলবানী শীল স্বামীৰ নাম: বাসু চন্দ্ৰ শীল ঘৰ নং : ২৮৮ ক বয়স : 46 লিঙ্গ : মহিলা	DCS5538750 ফটো উপলব্ধ	509 নাম : কালী মোহন শীল পিতাৰ নাম: বসন্ত কুমাৰ শীল ঘৰ নং : ২৮৯ বয়স : 70 লিঙ্গ : পুৰুষ	DCS5538761 ফটো উপলব্ধ	510 নাম : গৌতম শীল পিতাৰ নাম: কালীমোহন শীল ঘৰ নং : ২৮৯ বয়স : 42 লিঙ্গ : পুৰুষ	DCS5538783 ফটো উপলব্ধ



511 নাম : তন্তু শীল পিতাৰ নাম: গৌতম শীল ঘৰ নং : ২৮৯ বয়স : 42 লিঙ্গ : পুৰুষ	DCS5538807 ফটো উপলব্ধ	512 নাম : উত্তম শীল পিতাৰ নাম: কালীমোহন শীল ঘৰ নং : ২৮৯ বয়স : 37 লিঙ্গ : পুৰুষ	DCS5538794 ফটো উপলব্ধ	513 নাম : মীৰা বানী শীল স্বামীৰ নাম: উত্তম শীল ঘৰ নং : ২৮৯ বয়স : 32 লিঙ্গ : মহিলা	DCS5540329 ফটো উপলব্ধ
514 নাম : সুধীৰ চৌধুৰী পিতাৰ নাম: বিশ্বেশ্বৰ চৌধুৰী ঘৰ নং : ২৯০ বয়স : 77 লিঙ্গ : পুৰুষ	DCS5538818 ফটো উপলব্ধ	515 নাম : বিধান চৌধুৰী পিতাৰ নাম: সুধীৰ চৌধুৰী ঘৰ নং : ২৯০ বয়স : 47 লিঙ্গ : পুৰুষ	DCS5538841 ফটো উপলব্ধ	516 নাম : মল্লিকা চৌধুৰী স্বামীৰ নাম: বিধান চৌধুৰী ঘৰ নং : ২৯০ বয়স : 39 লিঙ্গ : মহিলা	DCS5538852 ফটো উপলব্ধ
517 নাম : কুমাৰী ৰূপা বানী চৌধুৰী পিতাৰ নাম: বিধান চৌধুৰী ঘৰ নং : ২৯০ বয়স : 26 লিঙ্গ : মহিলা	DCS0596775 ফটো উপলব্ধ	518 নাম : ৰূপক চৌধুৰী পিতাৰ নাম: বিধান চৌধুৰী ঘৰ নং : 290 বয়স : 23 লিঙ্গ : পুৰুষ	EMX0071829 ফটো উপলব্ধ	519 নাম : অঞ্জলী শীল স্বামীৰ নাম: ৰতন শীল ঘৰ নং : ২৯০ বয়স : 52 লিঙ্গ : মহিলা	DCS5538874 ফটো উপলব্ধ
520 নাম : বিক্রম শীল পিতাৰ নাম: ৰতন শীল ঘৰ নং : ২৯১ বয়স : 36 লিঙ্গ : পুৰুষ	DCS5538896 ফটো উপলব্ধ	521 নাম : নিৰ্মল শীল পিতাৰ নাম: মনমোহন শীল ঘৰ নং : ২৯২ বয়স : 57 লিঙ্গ : পুৰুষ	DCS5538921 ফটো উপলব্ধ	522 নাম : লক্ষ্মীবালা শীল স্বামীৰ নাম: নিৰ্মল শীল ঘৰ নং : ২৯২ বয়স : 44 লিঙ্গ : মহিলা	DCS5538932 ফটো উপলব্ধ
523 নাম : বীৰবল শীল পিতাৰ নাম: নিৰ্মল শীল ঘৰ নং : ২৯২ বয়স : 34 লিঙ্গ : পুৰুষ	DCS5540089 ফটো উপলব্ধ	524 নাম : সুমন শীল পিতাৰ নাম: নিৰ্মল চন্দ্ৰ শীল ঘৰ নং : ২৯২ বয়স : 32 লিঙ্গ : পুৰুষ	DCS2060120 ফটো উপলব্ধ	525 নাম : মুকেশ শীল পিতাৰ নাম: নিৰ্মল শীল ঘৰ নং : ২৯২ বয়স : 27 লিঙ্গ : পুৰুষ	DCS0378851 ফটো উপলব্ধ
526 নাম : উৎপল শীল পিতাৰ নাম: নিৰ্মল শীল ঘৰ নং : ২৯২ বয়স : 25 লিঙ্গ : পুৰুষ	DCS1723881 ফটো উপলব্ধ	527 নাম : প্ৰিয়ংকা ভৌমিক স্বামীৰ নাম: বীৰবল শীল ঘৰ নং : ২৯২ বয়স : 25 লিঙ্গ : মহিলা	EMX0138982 ফটো উপলব্ধ	528 নাম : ৰাজদিপ শীল পিতাৰ নাম: নিৰ্মল শীল ঘৰ নং : ২৯২ বয়স : 21 লিঙ্গ : পুৰুষ	EMX0138719 ফটো উপলব্ধ
529 নাম : প্ৰিয়ংকা বৰা স্বামীৰ নাম: উৎপল শীল ঘৰ নং : ২৯২ বয়স : 20 লিঙ্গ : মহিলা	EMX0139014 ফটো উপলব্ধ	530 নাম : আদৰ্শীবালা শীল স্বামীৰ নাম: ব্ৰজেন্দ্ৰ শীল ঘৰ নং : ২৯৪ বয়স : 70 লিঙ্গ : মহিলা	DCS5538943 ফটো উপলব্ধ	531 নাম : বেলাবানী শীল স্বামীৰ নাম: প্ৰেমধন শীল ঘৰ নং : ২৯৪ বয়স : 42 লিঙ্গ : মহিলা	DCS5538976 ফটো উপলব্ধ
532 নাম : পান্ধী শীল পিতাৰ নাম: প্ৰেমধন শীল ঘৰ নং : ২৯৪ বয়স : 24 লিঙ্গ : পুৰুষ	DCS0491357 ফটো উপলব্ধ	533 নাম : সৰস্বতী শীল পিতাৰ নাম: ব্ৰজেন্দ্ৰ শীল ঘৰ নং : ২৯৪ বয়স : 55 লিঙ্গ : মহিলা	DCS5538987 ফটো উপলব্ধ	534 নাম : সঞ্জয় শীল পিতাৰ নাম: প্ৰিয়লাল শীল ঘৰ নং : ২৯৫ বয়স : 36 লিঙ্গ : পুৰুষ	DCS5539037 ফটো উপলব্ধ
535 নাম : ৰাখী চক্ৰবৰ্তী স্বামীৰ নাম: সমীৰ ঘোষ ঘৰ নং : 295 ক বয়স : 38 লিঙ্গ : মহিলা	DCS5540330 ফটো উপলব্ধ	536 নাম : বাসন্তী শীল স্বামীৰ নাম: ৰসৰাজ শীল ঘৰ নং : ২৯৬ বয়স : 77 লিঙ্গ : মহিলা	DCS5539048 ফটো উপলব্ধ	537 নাম : বলৰাজ শীল পিতাৰ নাম: ৰসৰাজ শীল ঘৰ নং : ২৯৬ বয়স : 51 লিঙ্গ : পুৰুষ	DCS5539059 ফটো উপলব্ধ
538 নাম : মিনাৰানী শীল স্বামীৰ নাম: বলৰাম শীল ঘৰ নং : ২৯৬ বয়স : 42 লিঙ্গ : মহিলা	DCS5539060 ফটো উপলব্ধ	539 নাম : প্ৰিয়লাল শীল পিতাৰ নাম: চন্দ্ৰমোহন শীল ঘৰ নং : ২৯৭ বয়স : 60 লিঙ্গ : পুৰুষ	DCS5539106 ফটো উপলব্ধ	540 নাম : শিখাৰানী শীল স্বামীৰ নাম: প্ৰিয়লাল শীল ঘৰ নং : ২৯৭ বয়স : 51 লিঙ্গ : মহিলা	DCS5539117 ফটো উপলব্ধ



541 নাম : পূজা শীল পিতাৰ নাম: প্ৰিয়লাল শীল ঘৰ নং : ২৯৭ বয়স : 30 লিঙ্গ : মহিলা	DCS5540410 ফটো উপলব্ধ	542 নাম : বাজমোহন শীল পিতাৰ নাম: বৃহনী শীল ঘৰ নং : ২৯৯ বয়স : 65 লিঙ্গ : পুৰুষ	DCS5539151 ফটো উপলব্ধ	543 নাম : মিনতীবানী শীল স্বামীৰ নাম: বাজমোহন শীল ঘৰ নং : ২৯৯ বয়স : 58 লিঙ্গ : মহিলা	DCS5539162 ফটো উপলব্ধ
544 নাম : প্ৰনয় চন্দ্ৰ শীল পিতাৰ নাম: বাজমোহন শীল ঘৰ নং : ২৯৯ বয়স : 40 লিঙ্গ : পুৰুষ	DCS5539173 ফটো উপলব্ধ	545 নাম : চনতনা শীল স্বামীৰ নাম: বিটন শীল ঘৰ নং : ২৯৯ বয়স : 25 লিঙ্গ : মহিলা	DCS0655407 ফটো উপলব্ধ	546 নাম : অৰ্জুনকুমাৰ শীল পিতাৰ নাম: জগবন্ধু শীল ঘৰ নং : ৩০০ বয়স : 75 লিঙ্গ : পুৰুষ	DCS5539219 ফটো উপলব্ধ
547 নাম : মনপ্ৰিয়া শীল স্বামীৰ নাম: অৰ্জুন কুমাৰ শীল ঘৰ নং : ৩০০ বয়স : 65 লিঙ্গ : মহিলা	DCS5539220 ফটো উপলব্ধ	548 নাম : বিমল চন্দ্ৰ শীল পিতাৰ নাম: অৰ্জুন কুমাৰ শীল ঘৰ নং : ৩০০ বয়স : 44 লিঙ্গ : পুৰুষ	DCS5539253 ফটো উপলব্ধ	549 নাম : মীৰা মজুমদাৰ স্বামীৰ নাম: বিমল চন্দ্ৰ শীল ঘৰ নং : ৩০০ বয়স : 41 লিঙ্গ : মহিলা	DCS5540432 ফটো উপলব্ধ
550 নাম : সুমল চন্দ্ৰ শীল পিতাৰ নাম: অৰ্জুন কুমাৰ শীল ঘৰ নং : ৩০০ বয়স : 40 লিঙ্গ : পুৰুষ	DCS5539264 ফটো উপলব্ধ	551 নাম : মামনি শীল স্বামীৰ নাম: নিৰ্মল চন্দ্ৰ শীল ঘৰ নং : ৩০০ বয়স : 39 লিঙ্গ : মহিলা	DCS5539242 ফটো উপলব্ধ	552 নাম : উতপল শীল পিতাৰ নাম: অৰ্জুন শীল ঘৰ নং : ৩০০ বয়স : 36 লিঙ্গ : পুৰুষ	DCS5540545 ফটো উপলব্ধ
553 নাম : সজল শীল পিতাৰ নাম: অৰ্জুন কুমাৰ শীল ঘৰ নং : ৩০০ বয়স : 34 লিঙ্গ : পুৰুষ	DCS5540534 ফটো উপলব্ধ	554 নাম : জস্মিতা দাস শীল স্বামীৰ নাম: সজল শীল ঘৰ নং : ৩০০ বয়স : 29 লিঙ্গ : মহিলা	DCS0537555 ফটো উপলব্ধ	555 নাম : দিপীকা শীল স্বামীৰ নাম: সুমল চন্দ্ৰ শীল ঘৰ নং : ৩০০ বয়স : 26 লিঙ্গ : মহিলা	DCS0537837 ফটো উপলব্ধ
556 নাম : বংগদেবী শীল স্বামীৰ নাম: যোগিন্দ্ৰ শীল ঘৰ নং : ৩০২ বয়স : 67 লিঙ্গ : মহিলা	DCS5539333 ফটো উপলব্ধ	557 নাম : শ্যামল চৌধুৰী পিতাৰ নাম: ভুবন মোহন চৌধুৰী ঘৰ নং : ৩০৩ বয়স : 63 লিঙ্গ : পুৰুষ	DCS5539399 ফটো উপলব্ধ	558 নাম : মঞ্জুৰানী চৌধুৰী স্বামীৰ নাম: শ্যামল চৌধুৰী ঘৰ নং : ৩০৩ বয়স : 52 লিঙ্গ : মহিলা	DCS5539402 ফটো উপলব্ধ
559 নাম : বিমল চৌধুৰী পিতাৰ নাম: ভুবন মোহন চৌধুৰী ঘৰ নং : ৩০৩ বয়স : 48 লিঙ্গ : পুৰুষ	DCS5539413 ফটো উপলব্ধ	560 নাম : বৃগু চৌধুৰী স্বামীৰ নাম: বিমল চৌধুৰী ঘৰ নং : ৩০৩ বয়স : 39 লিঙ্গ : মহিলা	DCS2060186 ফটো উপলব্ধ	561 নাম : মমী চৌধুৰী পিতাৰ নাম: শ্যামল চৌধুৰী ঘৰ নং : ৩০৩ বয়স : 26 লিঙ্গ : মহিলা	DCS0350272 ফটো উপলব্ধ
562 নাম : মলীনা চৌধুৰী পিতাৰ নাম: শ্যামল চৌধুৰী ঘৰ নং : ৩০৩ বয়স : 25 লিঙ্গ : মহিলা	DCS0597161 ফটো উপলব্ধ	563 নাম : শিপ্রা মজুমদাৰ পিতাৰ নাম: দুলাল মজুমদাৰ ঘৰ নং : ৩০৪ বয়স : 35 লিঙ্গ : মহিলা	DCS5539435 ফটো উপলব্ধ	564 নাম : আৰতিৰানী শীল স্বামীৰ নাম: শশীকুমাৰ শীল ঘৰ নং : ৩০৫ বয়স : 65 লিঙ্গ : মহিলা	DCS5539446 ফটো উপলব্ধ
565 নাম : বিপন শীল পিতাৰ নাম: শশীকুমাৰ শীল ঘৰ নং : ৩০৫ বয়স : 44 লিঙ্গ : পুৰুষ	DCS5539468 ফটো উপলব্ধ	566 নাম : বিংকুৰানী শীল পিতাৰ নাম: শশীকুমাৰ শীল ঘৰ নং : ৩০৫ বয়স : 43 লিঙ্গ : মহিলা	DCS5539457 ফটো উপলব্ধ	567 নাম : অৰ্পনা বানী শীল স্বামীৰ নাম: বিপন শীল ঘৰ নং : ৩০৫ বয়স : 36 লিঙ্গ : মহিলা	DCS5540205 ফটো উপলব্ধ
568 নাম : মাখনলাল শীল পিতাৰ নাম: সুধন্য চন্দ্ৰ শীল ঘৰ নং : ৩০৬ বয়স : 60 লিঙ্গ : পুৰুষ	DCS5539491 ফটো উপলব্ধ	569 নাম : মায়ী ব্ৰনি শীল পিতাৰ নাম: সুধন্য শীল শীল ঘৰ নং : ৩০৬ বয়স : 58 লিঙ্গ : মহিলা	DCS5540192 ফটো উপলব্ধ	570 নাম : ছানলাল শীল পিতাৰ নাম: সুধন্য চন্দ্ৰ শীল ঘৰ নং : ৩০৬ বয়স : 48 লিঙ্গ : পুৰুষ	DCS5539526 ফটো উপলব্ধ



571 নাম : লনিবানী শীল পিতাৰ নাম: সুধন্য. চন্দ্ৰ শীল ঘৰ নং : ৩০৬ বয়স : 43 লিঙ্গ : মহিলা	DCS5539537 ফটো উপলব্ধ	572 নাম : দেবশীষ শীল পিতাৰ নাম: মাখন শীল ঘৰ নং : ৩০৬ বয়স : 27 লিঙ্গ : পুৰুষ	DCS0350462 ফটো উপলব্ধ	573 নাম : বাখালুচন্দ্ৰ শীল পিতাৰ নাম: সুধন্য. চন্দ্ৰ শীল ঘৰ নং : ৩০৬ক বয়স : 73 লিঙ্গ : পুৰুষ	DCS5539479 ফটো উপলব্ধ
574 নাম : বিনা শীল স্বামীৰ নাম: বাখাল চন্দ্ৰ শীল ঘৰ নং : ৩০৬ক বয়স : 57 লিঙ্গ : মহিলা	DCS5539480 ফটো উপলব্ধ	575 নাম : লিপিকা শীল পিতাৰ নাম: বাখাল চন্দ্ৰ শীল শীল ঘৰ নং : ৩০৬ক বয়স : 33 লিঙ্গ : মহিলা	DCS2060211 ফটো উপলব্ধ	576 নাম : দিপীকা শীল পিতাৰ নাম: বাখাল শীল ঘৰ নং : ৩০৬ক বয়স : 27 লিঙ্গ : মহিলা	DCS0185363 ফটো উপলব্ধ
577 নাম : বেখা শীল পিতাৰ নাম: হৰেকৃষ্ণ শীল ঘৰ নং : ৩০৭ বয়স : 49 লিঙ্গ : মহিলা	DCS5539560 ফটো উপলব্ধ	578 নাম : প্ৰনতি শীল পিতাৰ নাম: হৰেকৃষ্ণ শীল ঘৰ নং : ৩০৭ বয়স : 47 লিঙ্গ : মহিলা	DCS5539571 ফটো উপলব্ধ	579 নাম : সাধন শীল পিতাৰ নাম: হৰেকৃষ্ণ শীল ঘৰ নং : ৩০৭ বয়স : 45 লিঙ্গ : পুৰুষ	DCS5539582 ফটো উপলব্ধ
580 নাম : প্ৰাৰ্থনা শীল স্বামীৰ নাম: কৃষ্ণগোপাল শীল ঘৰ নং : ৩০৮ বয়স : 60 লিঙ্গ : মহিলা	DCS5539606 ফটো উপলব্ধ	581 নাম : সমীৰ শীল পিতাৰ নাম: কৃষ্ণ গোপাল শীল ঘৰ নং : ৩০৮ বয়স : 37 লিঙ্গ : পুৰুষ	DCS5539662 ফটো উপলব্ধ	582 নাম : জুতিকা চুণ্ড শীল স্বামীৰ নাম: সমীৰ শীল ঘৰ নং : ৩০৮ বয়স : 24 লিঙ্গ : মহিলা	DCS0491530 ফটো উপলব্ধ
583 নাম : হাৰাধন শীল পিতাৰ নাম: তাৰিণী শীল ঘৰ নং : ৩০৯ বয়স : 74 লিঙ্গ : পুৰুষ	DCS5539673 ফটো উপলব্ধ	584 নাম : অঞ্জুবানী শীল স্বামীৰ নাম: হাৰাধন শীল ঘৰ নং : ৩০৯ বয়স : 64 লিঙ্গ : মহিলা	DCS5539684 ফটো উপলব্ধ	585 নাম : ববিৰঞ্জন শীল পিতাৰ নাম: তাৰিণী কুমাৰ শীল ঘৰ নং : ৩০৯ বয়স : 53 লিঙ্গ : পুৰুষ	DCS5539720 ফটো উপলব্ধ
586 নাম : বাসী বানী শীল পিতাৰ নাম: হাৰাধন শীল ঘৰ নং : ৩০৯ বয়স : 36 লিঙ্গ : মহিলা	DCS0164988 ফটো উপলব্ধ	587 নাম : বৃন্দা বানী শীল পিতাৰ নাম: হাৰাধন শীল ঘৰ নং : ৩০৯ বয়স : 30 লিঙ্গ : মহিলা	DCS2060175 ফটো উপলব্ধ	S 588 নাম : বৃন্দা শীল স্বামীৰ নাম: বিপ্লৱ শীল ঘৰ নং : ৩০৯ বয়স : 30 লিঙ্গ : মহিলা	DCS2060233 ফটো উপলব্ধ
589 নাম : অঞ্জুবানী শীল স্বামীৰ নাম: সুনীল শীল ঘৰ নং : ৩১১ বয়স : 52 লিঙ্গ : মহিলা	DCS5539753 ফটো উপলব্ধ	590 নাম : মৰমীবানী শীল পিতাৰ নাম: সুনীল শীল ঘৰ নং : ৩১১ বয়স : 37 লিঙ্গ : মহিলা	DCS5539764 ফটো উপলব্ধ	591 নাম : বিকাশ শীল পিতাৰ নাম: সুনীল শীল ঘৰ নং : ৩১১ বয়স : 35 লিঙ্গ : পুৰুষ	DCS5539775 ফটো উপলব্ধ
592 নাম : অনীতা শীল স্বামীৰ নাম: বিকাশ শীল ঘৰ নং : ৩১১ বয়স : 34 লিঙ্গ : মহিলা	CLY0194365 ফটো উপলব্ধ	593 নাম : অমতা বানী ঘোষ স্বামীৰ নাম: মানিক ঘোষ ঘৰ নং : ৩১৪ বয়স : 55 লিঙ্গ : মহিলা	DCS5539833 ফটো উপলব্ধ	594 নাম : পিন্টু ঘোষ পিতাৰ নাম: মানিক ঘোষ ঘৰ নং : ৩১৪ বয়স : 29 লিঙ্গ : পুৰুষ	DCS0166488 ফটো উপলব্ধ
595 নাম : গীতাৰানী ঘোষ স্বামীৰ নাম: নেপাল ঘোষ ঘৰ নং : ৩১৫ বয়স : 75 লিঙ্গ : মহিলা	DCS5539844 ফটো উপলব্ধ	596 নাম : সহদেৱ ঘোষ পিতাৰ নাম: নেপাল ঘোষ ঘৰ নং : 315গ বয়স : 38 লিঙ্গ : পুৰুষ	DCS5539888 ফটো উপলব্ধ	597 নাম : আঞ্জনা ৰাণী ঘোষ স্বামীৰ নাম: সহদেৱ ঘোষ ঘৰ নং : 315গ বয়স : 27 লিঙ্গ : মহিলা	DCS0350280 ফটো উপলব্ধ
598 নাম : মানিক ঘোষ পিতাৰ নাম: নেপাল ঘোষ ঘৰ নং : ৩১৫ক বয়স : 50 লিঙ্গ : পুৰুষ	DCS5539855 ফটো উপলব্ধ	599 নাম : বিমলা বানী ঘোষ স্বামীৰ নাম: মানিক ঘোষ ঘৰ নং : ৩১৫ক বয়স : 50 লিঙ্গ : মহিলা	DCS5539866 ফটো উপলব্ধ	600 নাম : সুকদেৱ ঘোষ পিতাৰ নাম: নেপাল ঘোষ ঘৰ নং : ৩১৫খ বয়স : 50 লিঙ্গ : পুৰুষ	DCS5539877 ফটো উপলব্ধ



601 নাম : সবিতা বনি ঘোষ স্বামীৰ নাম: চুকদেব ঘোষ ঘৰ নং : ৩১৫খ বয়স : 34 লিঙ্গ : মহিলা	DCS5540421 ফটো উপলব্ধ	602 নাম : সীতাৰানী ঘোষ স্বামীৰ নাম: হৰলাল ঘোষ ঘৰ নং : ৩১৬ বয়স : 69 লিঙ্গ : মহিলা	DCS5539902 ফটো উপলব্ধ	603 নাম : সাাধন চন্দ্ৰ ঘোষ পিতাৰ নাম: হৰলাল চন্দ্ৰ ঘোষ ঘৰ নং : ৩১৬ বয়স : 47 লিঙ্গ : পুৰুষ	DCS5539913 ফটো উপলব্ধ
604 নাম : দীপা ঘোষ স্বামীৰ নাম: সাাধন চন্দ্ৰ ঘোষ ঘৰ নং : ৩১৬ বয়স : 42 লিঙ্গ : মহিলা	DCS5539924 ফটো উপলব্ধ	605 নাম : তহিৰুন নেছা স্বামীৰ নাম: আব্দুল বাৰেক ঘৰ নং : ৩১৮ বয়স : 66 লিঙ্গ : মহিলা	DCS5539979 ফটো উপলব্ধ	606 নাম : আতৰজান বেগম পিতাৰ নাম: আব্দুল বাৰেক ঘৰ নং : ৩১৮ বয়স : 31 লিঙ্গ : মহিলা	DCS2060266 ফটো উপলব্ধ
607 নাম : বজিনা বেগন স্বামীৰ নাম: তহিৰ আলী ঘৰ নং : ৩১৮ বয়স : 30 লিঙ্গ : মহিলা	DCS0185512 ফটো উপলব্ধ	608 নাম : তহিৰ আলী পিতাৰ নাম: আব্দুল বাৰেক ঘৰ নং : ৩১৮ বয়স : 30 লিঙ্গ : পুৰুষ	DCS5540443 ফটো উপলব্ধ	609 নাম : আমিনা বেগম স্বামীৰ নাম: আফতাৰ আলী ঘৰ নং : ৩১৯ বয়স : 55 লিঙ্গ : মহিলা	DCS5540341 ফটো উপলব্ধ
610 নাম : জমিৰ আলী পিতাৰ নাম: আফতাৰ আলী ঘৰ নং : ৩১৯ বয়স : 36 লিঙ্গ : পুৰুষ	DCS0379578 ফটো উপলব্ধ	611 নাম : ইকবাল আলী পিতাৰ নাম: আফতাৰ আলী ঘৰ নং : ৩১৯ বয়স : 28 লিঙ্গ : পুৰুষ	DCS0167908 ফটো উপলব্ধ	612 নাম : আমিৰ আলী পিতাৰ নাম: আফতাৰ আলী ঘৰ নং : ৩১৯ক বয়স : 42 লিঙ্গ : পুৰুষ	DCS5539980 ফটো উপলব্ধ
613 নাম : পাৰবিন লক্ষৰ স্বামীৰ নাম: আমিৰ আলী ঘৰ নং : ৩১৯ক বয়স : 33 লিঙ্গ : মহিলা	DCS0179721 ফটো উপলব্ধ	614 নাম : বণয় চন্দ্ৰ শীল পিতাৰ নাম: ৰাজমোহন শীল ঘৰ নং : 321 বয়স : 39 লিঙ্গ : পুৰুষ	DCS5539184 ফটো উপলব্ধ	615 নাম : মামনি শীল স্বামীৰ নাম: ৰয়ন চন্দ্ৰ শীল ঘৰ নং : 321 বয়স : 34 লিঙ্গ : মহিলা	DCS0161216 ফটো উপলব্ধ
616 নাম : বিনয় চন্দ্ৰ শীল পিতাৰ নাম: ৰাজ মোহন শীল ঘৰ নং : 322 বয়স : 34 লিঙ্গ : পুৰুষ	DCS5539195 ফটো উপলব্ধ	617 নাম : মান্দ্ৰী দাস শীল স্বামীৰ নাম: বিনয় চন্দ্ৰ শীল ঘৰ নং : 322 বয়স : 22 লিঙ্গ : মহিলা	DCS1662444 ফটো উপলব্ধ	618 নাম : বিটন শীল পিতাৰ নাম: ৰাজ মোহন শীল ঘৰ নং : 323 বয়স : 32 লিঙ্গ : পুৰুষ	DCS5540487 ফটো উপলব্ধ
619 নাম : অমতা দেবনাথ স্বামীৰ নাম: বাপন দেবনাথ ঘৰ নং : ৩৩২ বয়স : 26 লিঙ্গ : মহিলা	DCS1773316 ফটো উপলব্ধ	620 নাম : সান্তনা শীল স্বামীৰ নাম: বিটন শীল ঘৰ নং : 323 বয়স : 25 লিঙ্গ : মহিলা	DCS0491431 ফটো উপলব্ধ	621 নাম : সিৰাজুল ইছলাম পিতাৰ নাম: উজিৰ আলী ঘৰ নং : ৩২৫ বয়স : 54 লিঙ্গ : পুৰুষ	DCS2060302 ফটো উপলব্ধ
622 নাম : বশনা বেগম স্বামীৰ নাম: সিৰাজুল ইছলাম ঘৰ নং : ৩২৫ বয়স : 48 লিঙ্গ : মহিলা	DCS2060313 ফটো উপলব্ধ	623 নাম : কৌছাৰুল ইছলাম পিতাৰ নাম: সিৰাজুল ইছলাম ঘৰ নং : ৩২৫ বয়স : 27 লিঙ্গ : পুৰুষ	DCS0185553 ফটো উপলব্ধ	624 নাম : খাদিজা খাতুন পিতাৰ নাম: সিৰাজুল ইছলাম ঘৰ নং : ৩২৫ বয়স : 25 লিঙ্গ : মহিলা	DCS0603050 ফটো উপলব্ধ
625 নাম : আব্দুল মালিক ওঁজা পিতাৰ নাম: আব্দুল হান্নান ওঁজা ঘৰ নং : ৩২৬ বয়স : 47 লিঙ্গ : পুৰুষ	DCS0611046 ফটো উপলব্ধ	626 নাম : মেহবুব ওঁজা পিতাৰ নাম: আব্দুল মালিক ওঁজা ঘৰ নং : ৩২৬ বয়স : 27 লিঙ্গ : পুৰুষ	DCS0538918 ফটো উপলব্ধ	627 নাম : মাৰুফা ওঁজা পিতাৰ নাম: আব্দুল মালিক ওঁজা ঘৰ নং : 326 বয়স : 21 লিঙ্গ : মহিলা	DCS6302509 ফটো উপলব্ধ
628 নাম : পাৰমিনা বেগম স্বামীৰ নাম: বিয়াজুল আলম ঘৰ নং : 326 ক বয়স : 22 লিঙ্গ : মহিলা	EMX0070789 ফটো উপলব্ধ	629 নাম : মহাম্মদ কমৰুজ জামান পিতাৰ নাম: আবু তাহেৰ ঘৰ নং : ৩২৬খ বয়স : 38 লিঙ্গ : পুৰুষ	DCS6836051 ফটো উপলব্ধ	630 নাম : মাৰজিনা বেগম স্বামীৰ নাম: কামৰুজ জামান ঘৰ নং : ৩২৬খ বয়স : 29 লিঙ্গ : মহিলা	DCS0179416 ফটো উপলব্ধ



631 নাম : বিয়াজুল আলম পিতাৰ নাম: আবু তাহেৰ ঘৰ নং : ৩২৬ক বয়স : 33 লিঙ্গ : পুৰুষ	DCS0179119 ফটো উপলব্ধ	632 নাম : ছামচুজ জামান পিতাৰ নাম: আবু তাহেৰ ঘৰ নং : 327 বয়স : 34 লিঙ্গ : পুৰুষ	DCS0178988 ফটো উপলব্ধ	633 নাম : চাবিনা ইয়াছমিন স্বামীৰ নাম: চামচুজ জামান ঘৰ নং : ৩২৭ বয়স : 23 লিঙ্গ : মহিলা	DCS1432830 ফটো উপলব্ধ
#2 634 নাম : চিৰাজুল আলম পিতাৰ নাম: আবু তাহেৰ ঘৰ নং : ৩২৮ বয়স : 32 লিঙ্গ : পুৰুষ	DCS0179127 ফটো উপলব্ধ	635 নাম : পম্পী মালাকাৰ স্বামীৰ নাম: সজল শীল ঘৰ নং : 328 বয়স : 30 লিঙ্গ : মহিলা	DCS6246706 ফটো উপলব্ধ	636 নাম : চুলতানা বেগম স্বামীৰ নাম: চিৰাজুল আলম ঘৰ নং : 328 বয়স : 24 লিঙ্গ : মহিলা	DCS6250252 ফটো উপলব্ধ
637 নাম : চুলতানা বেগম স্বামীৰ নাম: চিৰাজুল আলম ঘৰ নং : 328 বয়স : 24 লিঙ্গ : মহিলা	DCS6252241 ফটো উপলব্ধ	638 নাম : সজল শীল পিতাৰ নাম: প্ৰিয়লাল শীল ঘৰ নং : 328, প্ল-58 বয়স : 38 লিঙ্গ : পুৰুষ	DCS6245609 ফটো উপলব্ধ	639 নাম : বিশ্বজিত শীল পিতাৰ নাম: অনিল শীল ঘৰ নং : 330 বয়স : 38 লিঙ্গ : পুৰুষ	DCS5535159 ফটো উপলব্ধ
640 নাম : বৃপা শীল স্বামীৰ নাম: বিশ্বজিত শীল ঘৰ নং : 330 বয়স : 33 লিঙ্গ : মহিলা	DCS2060277 ফটো উপলব্ধ	641 নাম : অজিত শীল পিতাৰ নাম: অনিল শীল ঘৰ নং : 331 বয়স : 40 লিঙ্গ : পুৰুষ	DCS5535148 ফটো উপলব্ধ	642 নাম : সজাতা শীল স্বামীৰ নাম: অজিত শীল ঘৰ নং : 331 বয়স : 36 লিঙ্গ : মহিলা	DCS0331256 ফটো উপলব্ধ
643 নাম : মানিক লাল শীল পিতাৰ নাম: অনিল শীল ঘৰ নং : 332 বয়স : 42 লিঙ্গ : পুৰুষ	DCS5535137 ফটো উপলব্ধ	644 নাম : দেবী শীল স্বামীৰ নাম: মানিক লাল শীল ঘৰ নং : 332 বয়স : 34 লিঙ্গ : মহিলা	DCS5535160 ফটো উপলব্ধ	645 নাম : আৰুপ শীল পিতাৰ নাম: মৰনকৃষ্ণ শীল ঘৰ নং : 372 বয়স : 23 লিঙ্গ : পুৰুষ	DCS1354059 ফটো উপলব্ধ
646 নাম : জন্ট বৈদ্য পিতাৰ নাম: বীৰেন্দ্ৰ বৈদ্য ঘৰ নং : 387 বয়স : 42 লিঙ্গ : মহিলা	CBD9536667 ফটো উপলব্ধ	647 নাম : বহমান আলী পিতাৰ নাম: আফতাব আলী ঘৰ নং : ৩৯৯ বয়স : 33 লিঙ্গ : পুৰুষ	DCS5540078 ফটো উপলব্ধ	648 নাম : ৰাজমিনা বেগম স্বামীৰ নাম: আব্দুল ৰহিম ঘৰ নং : হাউচ- পাট নং-58 বয়স : 24 লিঙ্গ : মহিলা	DCS1486406 ফটো উপলব্ধ
649 নাম : সফিকুল ইছলাম পিতাৰ নাম: আব্দুল কদুছ ঘৰ নং : ঘৰ নং-109 বয়স : 32 লিঙ্গ : পুৰুষ	DCS5540523 ফটো উপলব্ধ	650 নাম : ৰমিছা বেগম স্বামীৰ নাম: সফিকুল ইছলাম ঘৰ নং : ঘৰ নং-109 বয়স : 29 লিঙ্গ : মহিলা	DCS0355438 ফটো উপলব্ধ	651 নাম : ফখৰুল ইছলাম পিতাৰ নাম: আব্দুল কদুছ ঘৰ নং : ঘৰ নং-110 বয়স : 28 লিঙ্গ : পুৰুষ	DCS0355537 ফটো উপলব্ধ
652 নাম : নাজিমা বেগম স্বামীৰ নাম: ফখৰুল ইছলাম ঘৰ নং : খণ্ড নং-110 বয়স : 27 লিঙ্গ : মহিলা	DCS0355545 ফটো উপলব্ধ	653 নাম : আইনুল ইছলাম পিতাৰ নাম: আব্দুল কদুছ ঘৰ নং : ঘৰ নং-111 বয়স : 27 লিঙ্গ : পুৰুষ	DCS0182584 ফটো উপলব্ধ	654 নাম : নাজমিনা বেগম স্বামীৰ নাম: আইনুল ইছলাম ঘৰ নং : ঘৰ নং-111 বয়স : 25 লিঙ্গ : মহিলা	DCS0688754 ফটো উপলব্ধ
655 নাম : নূৰ আলম পিতাৰ নাম: আছান উল্লাহ ঘৰ নং : ঘৰ নং-112 বয়স : 43 লিঙ্গ : পুৰুষ	DCS5536630 ফটো উপলব্ধ	656 নাম : মৰজিনা বেগম স্বামীৰ নাম: নূৰ আলম ঘৰ নং : ঘৰ নং-112 বয়স : 39 লিঙ্গ : মহিলা	DCS5536641 ফটো উপলব্ধ	657 নাম : নজমুল হুছেইন পিতাৰ নাম: নূৰ আলম ঘৰ নং : ঘৰ নং-112 বয়স : 22 লিঙ্গ : পুৰুষ	DCS1666494 ফটো উপলব্ধ
658 নাম : নাজিৰ হুছেইন পিতাৰ নাম: নূৰ আলম ঘৰ নং : ঘৰ নং-112 বয়স : 22 লিঙ্গ : পুৰুষ	DCS1666544 ফটো উপলব্ধ	659 নাম : চামচুল হক পিতাৰ নাম: নূৰ মহম্মদ ঘৰ নং : ঘৰ নং-113 বয়স : 30 লিঙ্গ : পুৰুষ	DCS2060051 ফটো উপলব্ধ	660 নাম : নাৰ্গিছ চুলতানা স্বামীৰ নাম: চামচুল হক ঘৰ নং : ঘৰ নং-113 বয়স : 28 লিঙ্গ : মহিলা	DCS0604603 ফটো উপলব্ধ



<p>661 DCS0333401</p> <p>নাম : কমৰল হক পিতাৰ নাম: নৰ মহম্মাদ ঘৰ নং : ঘৰ নং-114 বয়স : 27 লিঙ্গ : পুৰুষ</p> <p>ফটো উপলব্ধ</p>	<p>662 DCS1731322</p> <p>নাম : ছালমা বেগম স্বামীৰ নাম: কমৰল হক ঘৰ নং : ঘৰ নং-114 বয়স : 23 লিঙ্গ : মহিলা</p> <p>ফটো উপলব্ধ</p>	<p>663 DCS5536981</p> <p>নাম : মোছাবীৰ আলী পিতাৰ নাম: ইদ্রিছ আলী ঘৰ নং : ঘৰ নং-115 বয়স : 37 লিঙ্গ : পুৰুষ</p> <p>ফটো উপলব্ধ</p>
<p>664 DCS5540114</p> <p>নাম : প্ৰসেনজিত শীল পিতাৰ নাম: বিশেশ্বৰ শীল ঘৰ নং : ঘৰ নং-115 বয়স : 31 লিঙ্গ : পুৰুষ</p> <p>ফটো উপলব্ধ</p>	<p>665 DCS0350231</p> <p>নাম : মৰজিদা বেগম স্বামীৰ নাম: মোছাবীৰ আলী ঘৰ নং : ঘৰ নং-115 বয়স : 27 লিঙ্গ : মহিলা</p> <p>ফটো উপলব্ধ</p>	<p>666 EMX0072041</p> <p>নাম : ফইজুল ইছলাম পিতাৰ নাম: শাৰিফ উদ্দিন ঘৰ নং : ঘৰ নং-116 বয়স : 23 লিঙ্গ : পুৰুষ</p> <p>ফটো উপলব্ধ</p>
<p>667 EMX0078998</p> <p>নাম : হুচনাৰা খাতুন স্বামীৰ নাম: ফইজুল ইছলাম ঘৰ নং : ঘৰ নং-116 বয়স : 22 লিঙ্গ : মহিলা</p> <p>ফটো উপলব্ধ</p>	<p>668 DCS5536572</p> <p>নাম : মোছা হানিফা পিতাৰ নাম: জালাল উদ্দিন ঘৰ নং : ঘৰ নং-117 বয়স : 38 লিঙ্গ : পুৰুষ</p> <p>ফটো উপলব্ধ</p>	<p>669 DCS5536583</p> <p>নাম : হাজিৰা বেগম স্বামীৰ নাম: মোছা হানিফা ঘৰ নং : ঘৰ নং-117 বয়স : 35 লিঙ্গ : মহিলা</p> <p>ফটো উপলব্ধ</p>
<p>670 EMX0082677</p> <p>নাম : ৰাজ উদ্দিন পিতাৰ নাম: মোছা হানিফা ঘৰ নং : ঘৰ নং-117 বয়স : 22 লিঙ্গ : পুৰুষ</p> <p>ফটো উপলব্ধ</p>	<p>671 DCS0132936</p> <p>নাম : মজিবুৰ ৰহমান পিতাৰ নাম: আব্দুল বাৰেক ঘৰ নং : ঘৰ নং-118 বয়স : 28 লিঙ্গ : পুৰুষ</p> <p>ফটো উপলব্ধ</p>	<p>672 DCS0596833</p> <p>নাম : ইয়াছিন খাতুন স্বামীৰ নাম: মজিবুৰ ৰহমান ঘৰ নং : ঘৰ নং-118 বয়স : 27 লিঙ্গ : মহিলা</p> <p>ফটো উপলব্ধ</p>
<p>673 DCS5441123</p> <p>নাম : চামচল হক পিতাৰ নাম: আবুল বাহাৰ ঘৰ নং : ঘৰ নং-139 ক বয়স : 34 লিঙ্গ : পুৰুষ</p> <p>ফটো উপলব্ধ</p>	<p>674 MQV0186403</p> <p>নাম : সায়রা বেগম মাঝাৰভূইয়া পিতাৰ নাম: জুনাব আলী মাঝাৰভূইয়া ঘৰ নং : ঘৰ নং-144 বয়স : 26 লিঙ্গ : মহিলা</p> <p>ফটো উপলব্ধ</p>	<p>675 EMX0041830</p> <p>নাম : জোছনাৰা বেগম স্বামীৰ নাম: সাইদুল হক ঘৰ নং : ঘৰ নং-184 বয়স : 31 লিঙ্গ : মহিলা</p> <p>ফটো উপলব্ধ</p>
<p>676 DCS0185652</p> <p>নাম : দেবজিত শীল পিতাৰ নাম: বিশেশ্বৰ শীল ঘৰ নং : ঘৰ নং-191 গ বয়স : 28 লিঙ্গ : পুৰুষ</p> <p>ফটো উপলব্ধ</p>	<p>677 DCS6246714</p> <p>নাম : পম্পি দাস শীল স্বামীৰ নাম: দেবজিত শীল ঘৰ নং : খণ্ড নং-191 গ বয়স : 23 লিঙ্গ : মহিলা</p> <p>ফটো উপলব্ধ</p>	<p>678 EMX0099895</p> <p>নাম : আছমা বেগম স্বামীৰ নাম: সাফিকুৰ ৰহমান ঘৰ নং : ঘৰ নং-206 বয়স : 22 লিঙ্গ : মহিলা</p> <p>ফটো উপলব্ধ</p>
<p>679 EMX0006312</p> <p>নাম : শাহানাজ বেগম স্বামীৰ নাম: বিলাল হুছেইন ঘৰ নং : ঘৰ নং-208 বয়স : 29 লিঙ্গ : মহিলা</p> <p>ফটো উপলব্ধ</p>	<p>680 DCS5535762</p> <p>নাম : মোঃ খুলিলুৰ ৰহমান পিতাৰ নাম: আদিল হান্নান ঘৰ নং : ঘৰ নং-212 বয়স : 40 লিঙ্গ : পুৰুষ</p> <p>ফটো উপলব্ধ</p>	<p>681 DCS6265276</p> <p>নাম : মৰ্তজা বেগম স্বামীৰ নাম: কৌসৰ আহমেদ ঘৰ নং : ঘৰ নং-213 বয়স : 23 লিঙ্গ : মহিলা</p> <p>ফটো উপলব্ধ</p>
<p>682 DCS6265326</p> <p>নাম : ৰিয়াজুল ইছলাম পিতাৰ নাম: আব্দুল কাদুছ ঘৰ নং : ঘৰ নং-213 বয়স : 21 লিঙ্গ : পুৰুষ</p> <p>ফটো উপলব্ধ</p>	<p>683 EMX0022749</p> <p>নাম : আবিদা বেগম পিতাৰ নাম: আব্দুল আহাদ ঘৰ নং : ঘৰ নং-215 ক বয়স : 21 লিঙ্গ : মহিলা</p> <p>ফটো উপলব্ধ</p>	<p># 684 EMX0164210</p> <p>নাম : মহছিনা খাতুন স্বামীৰ নাম: মজিবুৰ ৰহমান ঘৰ নং : ২১৯গ বয়স : 23 লিঙ্গ : মহিলা</p> <p>ফটো উপলব্ধ</p>
<p>685 DCS6314801</p> <p>নাম : ৰফিজুল ইছলাম পিতাৰ নাম: আমিৰ হুছেইন ঘৰ নং : ঘৰ নং-222 বয়স : 22 লিঙ্গ : পুৰুষ</p> <p>ফটো উপলব্ধ</p>	<p># 686 DCS1484302</p> <p>নাম : ৰিয়াজ হুছেইন পিতাৰ নাম: শাহিদ উল্লাহ ভূঞা উল্লাহ ভূঞা ঘৰ নং : ২২৫ বয়স : 23 লিঙ্গ : পুৰুষ</p> <p>ফটো উপলব্ধ</p>	<p>687 EMX0031484</p> <p>নাম : খাদিজা বেগম স্বামীৰ নাম: ৰমজান আলী ঘৰ নং : ঘৰ নং-226 বয়স : 20 লিঙ্গ : মহিলা</p> <p>ফটো উপলব্ধ</p>
<p>688 DCS6302574</p> <p>নাম : আবিদা বেগম পিতাৰ নাম: আব্দুল মালেক ঘৰ নং : ঘৰ নং-227 বয়স : 23 লিঙ্গ : মহিলা</p> <p>ফটো উপলব্ধ</p>	<p>689 EMX0082669</p> <p>নাম : আমিৰ হুছেইন পিতাৰ নাম: জালাল উদ্দিন ঘৰ নং : ঘৰ নং-228 বয়স : 21 লিঙ্গ : পুৰুষ</p> <p>ফটো উপলব্ধ</p>	<p>690 EMX0069633</p> <p>নাম : মাশোক আলী পিতাৰ নাম: ইফাজল ঘৰ নং : ঘৰ নং-235 ক বয়স : 20 লিঙ্গ : পুৰুষ</p> <p>ফটো উপলব্ধ</p>



691 নাম : আশোক আলী পিতাৰ নাম : ইফাজুল ঘৰ নং : ঘৰ নং-235 ক বয়স : 20 লিঙ্গ : পুৰুষ	EMX0077701 ফটো উপলব্ধ	692 নাম : বানোচা বেগম স্বামীৰ নাম : আদুল বশীৰ ঘৰ নং : হাউজ নং-241 পাৰ্ট নং-58 বয়স : 26 লিঙ্গ : মহিলা	DCS1573807 ফটো উপলব্ধ	693 নাম : চুপৰানা বেগম স্বামীৰ নাম : হাবিজৰ বহমান ঘৰ নং : ঘৰ নং-249 বয়স : 24 লিঙ্গ : মহিলা	DCS6314900 ফটো উপলব্ধ
694 নাম : মৰনীৱালা শীল স্বামীৰ নাম : বাইমোহন শীল ঘৰ নং : হাউজ নং 253 বয়স : 76 লিঙ্গ : মহিলা	DCS5535397 ফটো উপলব্ধ	# 695 নাম : আমিৰ হুছেইন পিতাৰ নাম : নুৰুল হক ঘৰ নং : ২৫৪ক বয়স : 22 লিঙ্গ : পুৰুষ	DCS6314835 ফটো উপলব্ধ	#2 696 নাম : লক্ষী শীল স্বামীৰ নাম : খোকন শীল ঘৰ নং : ঘৰ নং-288 বয়স : 50 লিঙ্গ : মহিলা	DCS0160408 ফটো উপলব্ধ
697 নাম : আলক শীল পিতাৰ নাম : বাস শীল ঘৰ নং : হাউজ নং-288কে পাৰ্ট নং-58 বয়স : 31 লিঙ্গ : পুৰুষ	DCS1483148 ফটো উপলব্ধ	698 নাম : বীজ শীল পিতাৰ নাম : বাস শীল ঘৰ নং : হাউজ নং-288ক পাৰ্ট নং-58 বয়স : 23 লিঙ্গ : পুৰুষ	DCS1483080 ফটো উপলব্ধ	699 নাম : জয়ত্ৰী ৰয় স্বামীৰ নাম : বিক্রম শীল ঘৰ নং : ঘৰ নং-291 বয়স : 25 লিঙ্গ : মহিলা	EMX0062802 ফটো উপলব্ধ
700 নাম : দীপ শীল পিতাৰ নাম : বলৰাম শীল ঘৰ নং : ঘৰ নং-296 বয়স : 22 লিঙ্গ : পুৰুষ	EMX0055202 ফটো উপলব্ধ	701 নাম : জলী শীল পিতাৰ নাম : মাখন লাল শীল ঘৰ নং : হাউজ নং-306 পাৰ্ট নং-58 বয়স : 24 লিঙ্গ : মহিলা	DCS1477959 ফটো উপলব্ধ	702 নাম : মজিবৰ বহমান পিতাৰ নাম : ছমেদ আলী ঘৰ নং : ঘৰ নং-320 বয়স : 39 লিঙ্গ : পুৰুষ	CFN1905200 ফটো উপলব্ধ
703 নাম : মুৰ্শিদা বেগম পিতাৰ নাম : মজিবৰ বহমান ঘৰ নং : ঘৰ নং-320 বয়স : 38 লিঙ্গ : মহিলা	DCS5536403 ফটো উপলব্ধ	704 নাম : স্বপনা চৌধুৰী স্বামীৰ নাম : জীৱন চৌধুৰী ঘৰ নং : ঘৰ নং-390 বয়স : 46 লিঙ্গ : মহিলা	DCS5538830 ফটো উপলব্ধ	705 নাম : ইক্ৰামুল হুছেইন পিতাৰ নাম : জালাল উদ্দিন ঘৰ নং : ঘৰ নং-666 বয়স : 45 লিঙ্গ : পুৰুষ	DCS5536594 ফটো উপলব্ধ



706	1	EMX0185264	ফটো উপলব্ধ	নাম : সৃজন শীল পিতাৰ নাম: লেইট ৰতন শীল ঘৰ নং : 291 বয়স : 19 লিঙ্গ : পুৰুষ
707	1	EMX0185355	ফটো উপলব্ধ	নাম : সুমিত কুমাৰ শীল পিতাৰ নাম: মৰনকৃষ্ণ শীল ঘৰ নং : 272 বয়স : 19 লিঙ্গ : পুৰুষ
708	1	EMX0185496	ফটো উপলব্ধ	নাম : পাৰ্বিনা বেগম পিতাৰ নাম: আব্দুল ছাত্তাৰ ঘৰ নং : 211 খ বয়স : 19 লিঙ্গ : মহিলা
709	1	EMX0185405	ফটো উপলব্ধ	নাম : দিশা ঘোষ পিতাৰ নাম: সাধন ঘোষ ঘৰ নং : 316 বয়স : 19 লিঙ্গ : মহিলা
710	1	EMX0185413	ফটো উপলব্ধ	নাম : জয়ৰল হুক পিতাৰ নাম: হৰিবুৰ ৰহমান ঘৰ নং : 208 বয়স : 18 লিঙ্গ : পুৰুষ
711	1	EMX0186569	ফটো উপলব্ধ	নাম : মাচুমা খাতুন পিতাৰ নাম: আনোবাৰল হক ঘৰ নং : 255 বয়স : 21 লিঙ্গ : মহিলা
712	1	EMX0186767	ফটো উপলব্ধ	নাম : প্ৰিয়া শীল পিতাৰ নাম: দুলাল চন্দ্ৰ শীল ঘৰ নং : 258 বয়স : 19 লিঙ্গ : মহিলা
713	1	EMX0187062	ফটো উপলব্ধ	নাম : সোনালী শীল পিতাৰ নাম: গৌতম শীল ঘৰ নং : 289 বয়স : 20 লিঙ্গ : মহিলা
714	1	EMX0187641	ফটো উপলব্ধ	নাম : পিংকী বেগম স্বামীৰ নাম: ৰাজ উদ্দিন ঘৰ নং : 299 বয়স : 20 লিঙ্গ : মহিলা
715	1	EMX0187658	ফটো উপলব্ধ	নাম : নেহা চন্দ্ৰ স্বামীৰ নাম: দেৱজিত কুমাৰ শীল ঘৰ নং : 198 বয়স : 25 লিঙ্গ : মহিলা
716	1	EMX0187740	ফটো উপলব্ধ	নাম : আজহাৰ উদ্দিন পিতাৰ নাম: মোছা হানিফা ঘৰ নং : 119 বয়স : 18 লিঙ্গ : পুৰুষ
717	1	EMX0188342	ফটো উপলব্ধ	নাম : অনকিতা শীল পিতাৰ নাম: জীৱনকৃষ্ণ শীল ঘৰ নং : 291 বয়স : 18 লিঙ্গ : মহিলা
718	1	EMX0188425	ফটো উপলব্ধ	নাম : অনকিতা শীল পিতাৰ নাম: জীৱনকৃষ্ণ শীল ঘৰ নং : 291 বয়স : 18 লিঙ্গ : মহিলা
719	1	EMX0190058	ফটো উপলব্ধ	নাম : সাহজ ল ইছলাম পিতাৰ নাম: আব্দুল কুদ্দুচ ঘৰ নং : 213 বয়স : 18 লিঙ্গ : পুৰুষ
720	1	EMX0190181	ফটো উপলব্ধ	নাম : ফৰিদা বেগম স্বামীৰ নাম: ফুসহিদ আলম ঘৰ নং : 228 বয়স : 22 লিঙ্গ : মহিলা
721	1	EMX0190199	ফটো উপলব্ধ	নাম : সপ্না বেগম স্বামীৰ নাম: ৰিয়াজ হুছেইন ঘৰ নং : 225 বয়স : 21 লিঙ্গ : মহিলা
722	1	EMX0190280	ফটো উপলব্ধ	নাম : হাজিম উদ্দিন পিতাৰ নাম: আব্দুল বাৰেক ঘৰ নং : 233 বয়স : 21 লিঙ্গ : পুৰুষ
723	1	EMX0190330	ফটো উপলব্ধ	নাম : তৈয়ব ৰহমান পিতাৰ নাম: আব্দুল বাৰেক ঘৰ নং : 233 বয়স : 19 লিঙ্গ : পুৰুষ
724	1	EMX0199109	ফটো উপলব্ধ	নাম : পুনম শীল পিতাৰ নাম: প্ৰিয়লাল শীল ঘৰ নং : 299 বয়স : 20 লিঙ্গ : মহিলা
725	1	EMX0199364	ফটো উপলব্ধ	নাম : ৰহিমা বেগম স্বামীৰ নাম: আমিৰ হুছেইন ঘৰ নং : 258 ক বয়স : 21 লিঙ্গ : মহিলা
726	1	EMX0228767	ফটো উপলব্ধ	নাম : মন্তাজ আলী পিতাৰ নাম: গিয়াচ উদ্দিন ঘৰ নং : 238 বয়স : 18 লিঙ্গ : পুৰুষ
727	1	EMX0228775	ফটো উপলব্ধ	নাম : মৌচুমী চৌধুৰী পিতাৰ নাম: শ্যামল চৌধুৰী ঘৰ নং : 303 বয়স : 20 লিঙ্গ : মহিলা



728	1	EMX0244574
নাম : আব্দুল মতলিব পিতাৰ নাম : আব্দুল বাদসা ঘৰ নং : 234 বয়স : 21 লিঙ্গ : পুৰুষ		ফটো উপলব্ধ

ভোটাৰৰ সাৰাংশ

A) ভোটাৰৰ সংখ্যা

	তালিকাৰ প্ৰকাৰ	তালিকাৰ চিনাক্তকৰণ	ভোটাৰৰ সংখ্যা							
			পুৰুষ	মহিলা	৩য় লিঙ্গ	মুঠ				
I	মূল তালিকা	মূল তালিকা	বিশেষ সংশোধন, 2026 চনৰ পূৰ্বৰ 2025 চনৰ মূল তালিকাৰ লগত থকা সংযোজন সমূহ একত্ৰিতকৰন কৰা তালিকা।				331	374	0	705
II	যোগ তালিকা	পৰিপূৰক 1	বিশেষ সংক্ষিপ্ত সংশোধন, 2026				8	14	0	22
		পৰিপূৰক 2	অনবিচ্ছিন্ন সংশোধন 2026				1	0	0	1
		মুঠ					9	14	0	23
III	বিয়োজন তালিকা	পৰিপূৰক 1	বিশেষ সংক্ষিপ্ত সংশোধন, 2026				5	3	0	8
		পৰিপূৰক 2	অনবিচ্ছিন্ন সংশোধন 2026				2	2	0	4
		মুঠ					7	5	0	12
IV	লিংগ ক্ষেত্ৰত পৰিবৰ্তনৰ বাবে পাৰ্থক্য						0	0	0	0
এই সংশোধনৰ পিছত ভোটাৰ তালিকাত ভোটাৰৰ মুঠ সংখ্যা (I+II-III+IV)			333	383	0	716				

B) শুধৰনীৰ সংখ্যা

তালিকাৰ প্ৰকাৰ	তালিকাৰ চিনাক্তকৰণ	শুধৰনীৰ সংখ্যা
পৰিপূৰক 1	বিশেষ সংক্ষিপ্ত সংশোধন, 2026	26
পৰিপূৰক 2	অনবিচ্ছিন্ন সংশোধন 2026	9
	মুঠ	35

নিৰ্বাচক পঞ্জীয়ন বিষয়াৰ স্বাক্ষৰ

E-মূত, S-স্থানান্তৰিত/ বাসস্থান পৰিবৰ্তন, R-প্ৰতিলিপি, M-নিখোজ, Q-অযোগ্য