



## ভোটাৰ তালিকা 2026 S03 অসম

বিধানসভা সমষ্টিৰ নম্বৰ, নাম আৰু সংৰক্ষণৰ স্থিতি : 59 - বঢ়হমপুৰ (সাধাৰণ)		খণ্ড নং : 122																			
এই বিধানসভা সমষ্টিতো কোন সংসদীয় সমষ্টিৰ অন্তৰ্গত তাৰ নম্বৰ, নাম আৰু সংৰক্ষণ স্থিতি : 10 - কাজিৰঙা (সাধাৰণ)																					
1. সংশোধনৰ বিৱৰণ																					
সংশোধনৰ বছৰ	2026	তালিকাৰ চিনাক্তকৰণ																			
ভিত্তি তাৰিখ	01-04-2026	বিশেষ সংশোধন, 2026 চনৰ পূৰ্বৰ 2025 চনৰ মূল তালিকাৰ লগত থকা সংযোজন সমূহ একত্ৰিতকৰণ কৰা তালিকা।																			
সংশোধনৰ প্ৰকাৰ	বিশেষ সংশোধন 2026																				
প্ৰকাশনৰ তাৰিখ	23-03-2026																				
2. খণ্ড আৰু ভোটগ্ৰহন কেন্দ্ৰৰ বিৱৰণ																					
খণ্ডৰ অন্তৰ্গত এলেকা সমূহৰ নম্বৰ আৰু নাম																					
1-তপত জুৰী		<table border="1" style="width: 100%; border-collapse: collapse;"> <tr> <td>মূল চহৰ/গাওঁ</td> <td>: তপত জুৰী</td> </tr> <tr> <td>ৱাৰ্ড নং</td> <td>:</td> </tr> <tr> <td>ডাকঘৰ</td> <td>: ডকমকা অংশ</td> </tr> <tr> <td>পুলিচ থানা</td> <td>: ডবকা অংশ</td> </tr> <tr> <td>ব্লক</td> <td>: বিম্বাকান্দিঅংশ</td> </tr> <tr> <td>ৰাজহ চক্ৰ</td> <td>: ডবকা (অংশ)</td> </tr> <tr> <td>জিলা</td> <td>: নগাঁও</td> </tr> <tr> <td>পিনকোড</td> <td>: 782441</td> </tr> </table>				মূল চহৰ/গাওঁ	: তপত জুৰী	ৱাৰ্ড নং	:	ডাকঘৰ	: ডকমকা অংশ	পুলিচ থানা	: ডবকা অংশ	ব্লক	: বিম্বাকান্দিঅংশ	ৰাজহ চক্ৰ	: ডবকা (অংশ)	জিলা	: নগাঁও	পিনকোড	: 782441
মূল চহৰ/গাওঁ	: তপত জুৰী																				
ৱাৰ্ড নং	:																				
ডাকঘৰ	: ডকমকা অংশ																				
পুলিচ থানা	: ডবকা অংশ																				
ব্লক	: বিম্বাকান্দিঅংশ																				
ৰাজহ চক্ৰ	: ডবকা (অংশ)																				
জিলা	: নগাঁও																				
পিনকোড	: 782441																				
3. ভোটগ্ৰহন কেন্দ্ৰৰ বিৱৰণ																					
ভোটগ্ৰহন কেন্দ্ৰৰ নম্বৰ আৰু নাম :		ভোটগ্ৰহন কেন্দ্ৰৰ প্ৰকাৰ (পুৰুষ/মহিলা/সাধাৰণ)		সাধাৰণ																	
122 - ডিখাৰুমুখ এল পি স্কুল (মধ্য খণ্ড)		খণ্ডৰ অন্তৰ্গত সহায়ক ভোটগ্ৰহন কেন্দ্ৰৰ সংখ্যা :		0																	
ভোটগ্ৰহন কেন্দ্ৰৰ ঠিকনা :																					
ডিখাৰুমুখ এল পি স্কুল, কোঠা নং ২, তপত জুৰী, নগাঁও, অসম																					
4. ভোটাৰৰ সংখ্যা																					
আৰম্ভনি ক্ৰমিক নং	শেষ ক্ৰমিক নং	মুঠ ভোটাৰ																			
নং		পুৰুষ	মহিলা	৩য় লিঙ্গ	মুঠ																
1	516	261	254	0	515																

নিৰ্বাচক পঞ্জীয়ন বিষয়াৰ স্বাক্ষৰ

Nazri Naksha

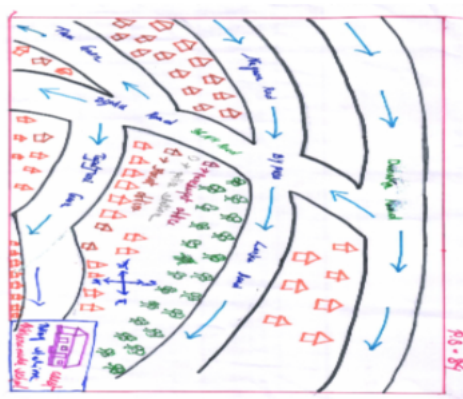

Google Map View

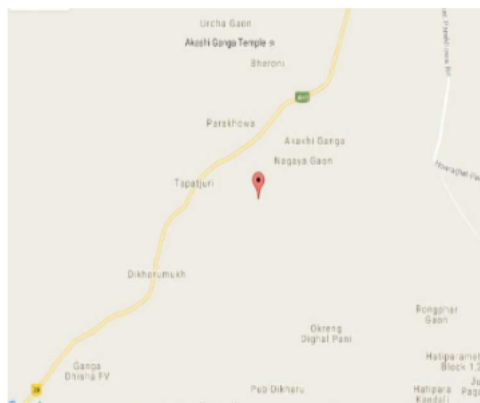

Polling Station Building Front View



ভোটগ্ৰহন কেন্দ্ৰৰ সন্মুখৰ দৃশ্য



Cad View

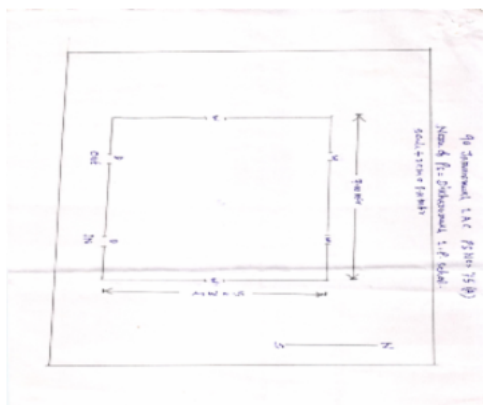

Key MAP View

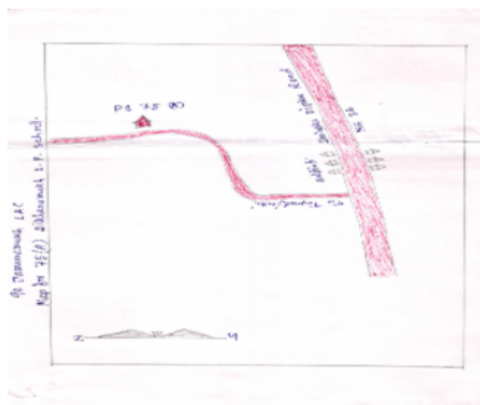



1 নাম : ধুবজ্যোতি শইকিয়া পিতাৰ নাম: নবজ্যোতি শইকিয়া ঘৰ নং : ০৫ বয়স : 25 লিঙ্গ : পুৰুষ	DCS1813203 ফটো উপলব্ধ	2 নাম : বুবল হুছেইন পিতাৰ নাম: বাহাৰ উদ্দীন ঘৰ নং : ১৯ বয়স : 25 লিঙ্গ : পুৰুষ	DCS1789361 ফটো উপলব্ধ	3 নাম : আজিৰ উদ্দিন পিতাৰ নাম: সফিক উল্লা ঘৰ নং : 30 বয়স : 31 লিঙ্গ : পুৰুষ	DCS7645116 ফটো উপলব্ধ
4 নাম : তছলিমা বেগম স্বামীৰ নাম: আজিৰ ঘৰ নং : 30 বয়স : 28 লিঙ্গ : মহিলা	EMX0064907 ফটো উপলব্ধ	5 নাম : চুল্লানা বেগম পিতাৰ নাম: সহাব উদ্দীন ঘৰ নং : ৩৯ বয়স : 27 লিঙ্গ : মহিলা	DCS1378868 ফটো উপলব্ধ	6 নাম : খদিজা বেগম স্বামীৰ নাম: আলী আহমেদ ঘৰ নং : ৫১ বয়স : 28 লিঙ্গ : মহিলা	DCS0618926 ফটো উপলব্ধ
7 নাম : জামাল উদ্দিন পিতাৰ নাম: আব্দুল নূৰ ঘৰ নং : ৫১ বয়স : 22 লিঙ্গ : পুৰুষ	DCS1977297 ফটো উপলব্ধ	8 নাম : নাজিৰা ক্ৰুপী স্বামীৰ নাম: দেবজিত বংহাং ঘৰ নং : ৩১ বয়স : 31 লিঙ্গ : মহিলা	DCS1558550 ফটো উপলব্ধ	9 নাম : সেলিম উদ্দিন পিতাৰ নাম: আমিৰ উদ্দিন ঘৰ নং : ১০৭ বয়স : 25 লিঙ্গ : পুৰুষ	DCS0671651 ফটো উপলব্ধ
10 নাম : জৰিণা বেগম পিতাৰ নাম: বাসিৰ উদ্দিন ঘৰ নং : 109 ক বয়স : 27 লিঙ্গ : মহিলা	DCS1954643 ফটো উপলব্ধ	11 নাম : লিপেয়াই পাটৰ স্বামীৰ নাম: বামেশ্বৰ বংহাং ঘৰ নং : 110 বয়স : 60 লিঙ্গ : মহিলা	DCS1612233 ফটো উপলব্ধ	12 নাম : নিতু বংহাং পিতাৰ নাম: বামেশ্বৰ বংহাং ঘৰ নং : 110 বয়স : 28 লিঙ্গ : পুৰুষ	DCS0502476 ফটো উপলব্ধ
13 নাম : আকাশ বসুমতাৰী পিতাৰ নাম: লখনী বসুমতাৰী ঘৰ নং : ১১১ বয়স : 25 লিঙ্গ : পুৰুষ	DCS0535252 ফটো উপলব্ধ	14 নাম : আগস্তীন তেৰাং পিতাৰ নাম: খৰছিং তেৰাং ঘৰ নং : 131 বয়স : 23 লিঙ্গ : পুৰুষ	DCS6298681 ফটো উপলব্ধ	15 নাম : জিতু হিৰা পিতাৰ নাম: বিপিন হিৰা ঘৰ নং : ১৪০ বয়স : 22 লিঙ্গ : পুৰুষ	DCS1936269 ফটো উপলব্ধ
16 নাম : শ্বপনা নাৰ্জাৰি ভূঞা স্বামীৰ নাম: শৰত ভূঞা ঘৰ নং : ১৪৬ বয়স : 31 লিঙ্গ : মহিলা	DCS1921261 ফটো উপলব্ধ	17 নাম : উত্তম মজুমদাৰ পিতাৰ নাম: বমেশ্বৰ মজুমদাৰ ঘৰ নং : 155 বয়স : 50 লিঙ্গ : পুৰুষ	DCS7341073 ফটো উপলব্ধ	18 নাম : বাবলী শীল স্বামীৰ নাম: উত্তম মজুমদাৰ ঘৰ নং : 155 বয়স : 40 লিঙ্গ : মহিলা	DCS1264514 ফটো উপলব্ধ
19 নাম : গদব বসুমতাৰী পিতাৰ নাম: নন্দাই বসুমতাৰী ঘৰ নং : ১৫৬ বয়স : 76 লিঙ্গ : পুৰুষ	DCS7540105 ফটো উপলব্ধ	20 নাম : অঞ্জলী বসুমতাৰী স্বামীৰ নাম: গদব বসুমতাৰী ঘৰ নং : ১৫৬ বয়স : 61 লিঙ্গ : মহিলা	DCS7540116 ফটো উপলব্ধ	21 নাম : বিদিপ বসুমতাৰী পিতাৰ নাম: গদব বসুমতাৰী ঘৰ নং : ১৫৬ বয়স : 32 লিঙ্গ : পুৰুষ	DCS2071194 ফটো উপলব্ধ
22 নাম : বিজান্ত বসুমতাৰী পিতাৰ নাম: গদপ বসুমতাৰী ঘৰ নং : ১৫৬ বয়স : 31 লিঙ্গ : পুৰুষ	DCS0302018 ফটো উপলব্ধ	23 নাম : জুৰী বসুমতাৰী পিতাৰ নাম: গদব বসুমতাৰী ঘৰ নং : ১৫৬ বয়স : 30 লিঙ্গ : মহিলা	DCS2071274 ফটো উপলব্ধ	24 নাম : পেতুৰাম বসুমতাৰী পিতাৰ নাম: নন্দাই বসুমতাৰী ঘৰ নং : ১৫৬ক বয়স : 51 লিঙ্গ : পুৰুষ	DCS7540127 ফটো উপলব্ধ
25 নাম : শান্তি দাস স্বামীৰ নাম: সুৰেন দাস ঘৰ নং : ১৫৭ বয়স : 71 লিঙ্গ : মহিলা	DCS7540149 ফটো উপলব্ধ	26 নাম : গোপাল দাস পিতাৰ নাম: সুৰেন দাস ঘৰ নং : ১৫৭ বয়স : 43 লিঙ্গ : পুৰুষ	DCS7540183 ফটো উপলব্ধ	27 নাম : যুতিকা কলিতা দাস স্বামীৰ নাম: লক্ষীন্দৰ দাস ঘৰ নং : ১৫৭ক বয়স : 52 লিঙ্গ : মহিলা	DCS7544458 ফটো উপলব্ধ
28 নাম : লক্ষীন্দৰ দাস পিতাৰ নাম: সুৰেন দাস ঘৰ নং : ১৫৭ক বয়স : 51 লিঙ্গ : পুৰুষ	DCS7540150 ফটো উপলব্ধ	29 নাম : প্ৰাঞ্জল কুমাৰ বৰা পিতাৰ নাম: উদ্দেশ্বৰ বৰা ঘৰ নং : ১৫৮ বয়স : 43 লিঙ্গ : পুৰুষ	DCS7540207 ফটো উপলব্ধ	30 নাম : দিষ্টী কলিতা বৰা স্বামীৰ নাম: প্ৰাঞ্জল কুমাৰ বৰা ঘৰ নং : ১৫৮ বয়স : 41 লিঙ্গ : মহিলা	DCS7543900 ফটো উপলব্ধ



31 নাম : মদন শইকীয়া পিতাৰ নাম: বেকেন শইকীয়া ঘৰ নং : ১৫৯ বয়স : 66 লিঙ্গ : পুৰুষ	DCS7540229 ফটো উপলব্ধ	32 নাম : প্রতিমা শইকীয়া স্বামীৰ নাম: মদন শইকীয়া ঘৰ নং : ১৫৯ বয়স : 56 লিঙ্গ : মহিলা	DCS7540230 ফটো উপলব্ধ	33 নাম : বুৰী বৰা শইকীয়া স্বামীৰ নাম: দীপজ্যোতি শইকীয়া ঘৰ নং : ১৫৯ক বয়স : 40 লিঙ্গ : মহিলা	DCS7544050 ফটো উপলব্ধ
34 নাম : নবজ্যোতি শইকীয়া পিতাৰ নাম: মদন শইকীয়া ঘৰ নং : ১৫৯খ বয়স : 46 লিঙ্গ : পুৰুষ	DCS7540241 ফটো উপলব্ধ	35 নাম : ববিতা শইকীয়া স্বামীৰ নাম: নবজ্যোতি শইকীয়া ঘৰ নং : ১৫৯খ বয়স : 43 লিঙ্গ : মহিলা	DCS7540252 ফটো উপলব্ধ	36 নাম : জীবন ৰাজবংশী পিতাৰ নাম: বংশী ৰাজবংশী ঘৰ নং : ১৬০ বয়স : 51 লিঙ্গ : পুৰুষ	DCS7540285 ফটো উপলব্ধ
37 নাম : চম্পা ৰুহাংপী স্বামীৰ নাম: জীবন ৰাজবংশী ঘৰ নং : ১৬০ বয়স : 43 লিঙ্গ : মহিলা	DCS7540296 ফটো উপলব্ধ	38 নাম : পাপু ৰাজবংশী পিতাৰ নাম: জীবন ৰাজবংশী ঘৰ নং : ১৬০ বয়স : 27 লিঙ্গ : পুৰুষ	DCS0640136 ফটো উপলব্ধ	39 নাম : বৰ্ণালী ৰাজবংশী পিতাৰ নাম: জীবন ৰাজবংশী ঘৰ নং : 160 বয়স : 22 লিঙ্গ : মহিলা	DCS6301576 ফটো উপলব্ধ
40 নাম : অনপ ৰাজবংশী পিতাৰ নাম: জীবন ৰাজবংশী ঘৰ নং : ১৬০ক বয়স : 30 লিঙ্গ : পুৰুষ	DCS2070793 ফটো উপলব্ধ	41 নাম : চুমী শইকীয়া ৰাজবংশী স্বামীৰ নাম: অনপ ৰাজবংশী ঘৰ নং : ১৬০ক বয়স : 27 লিঙ্গ : মহিলা	DCS0583195 ফটো উপলব্ধ	42 নাম : লক্ষীৰাম কলিতা পিতাৰ নাম: বলুৰাম কলিতা ঘৰ নং : ১৬১ বয়স : 66 লিঙ্গ : পুৰুষ	DCS7540309 ফটো উপলব্ধ
43 নাম : পৰমা কলিতা স্বামীৰ নাম: লক্ষীৰাম কলিতা ঘৰ নং : ১৬১ বয়স : 51 লিঙ্গ : মহিলা	DCS7540310 ফটো উপলব্ধ	44 নাম : নন্দ কলিতা পিতাৰ নাম: লক্ষীৰাম কলিতা ঘৰ নং : ১৬১ক বয়স : 32 লিঙ্গ : পুৰুষ	DCS7544276 ফটো উপলব্ধ	45 নাম : ৰাতুল কলিতা পিতাৰ নাম: শশীকান্ত কলিতা ঘৰ নং : ১৬২ বয়স : 57 লিঙ্গ : পুৰুষ	DCS7540321 ফটো উপলব্ধ
46 নাম : ৰূপালী কলিতা স্বামীৰ নাম: ৰাতুল কলিতা ঘৰ নং : ১৬২ বয়স : 49 লিঙ্গ : মহিলা	DCS7540332 ফটো উপলব্ধ	47 নাম : চন্দনা কলিতা পিতাৰ নাম: ৰাতুল কলিতা ঘৰ নং : ১৬২ বয়স : 28 লিঙ্গ : মহিলা	DCS0070607 ফটো উপলব্ধ	48 নাম : অনপম কলিতা পিতাৰ নাম: ৰাতুল কলিতা ঘৰ নং : ১৬২ বয়স : 25 লিঙ্গ : পুৰুষ	DCS0583237 ফটো উপলব্ধ
49 নাম : ৰূপম কলিতা পিতাৰ নাম: ৰাতুল কলিতা ঘৰ নং : ১৬২ক বয়স : 26 লিঙ্গ : পুৰুষ	DCS0583260 ফটো উপলব্ধ	50 নাম : ললিত বৰা পিতাৰ নাম: নন্দেশ্বৰ বৰা ঘৰ নং : ১৬৩ বয়স : 48 লিঙ্গ : পুৰুষ	DCS7540343 ফটো উপলব্ধ	51 নাম : ৰশ্মিৰেখা বৰা স্বামীৰ নাম: ললিত বৰা ঘৰ নং : ১৬৩ বয়স : 43 লিঙ্গ : মহিলা	DCS7540354 ফটো উপলব্ধ
52 নাম : প্ৰীতি বৰা পিতাৰ নাম: ললিত বৰা ঘৰ নং : ১৬৩ বয়স : 24 লিঙ্গ : মহিলা	DCS0655092 ফটো উপলব্ধ	53 নাম : প্ৰিতম বৰা পিতাৰ নাম: ললিত বৰা ঘৰ নং : 163 বয়স : 21 লিঙ্গ : পুৰুষ	DCS6268262 ফটো উপলব্ধ	54 নাম : জীবন দেউৰী পিতাৰ নাম: আনন্দ দেউৰী ঘৰ নং : ১৬৪ বয়স : 56 লিঙ্গ : পুৰুষ	DCS7540365 ফটো উপলব্ধ
55 নাম : পপী দেউৰী স্বামীৰ নাম: জীবন দেউৰী ঘৰ নং : ১৬৪ বয়স : 45 লিঙ্গ : মহিলা	DCS7540376 ফটো উপলব্ধ	56 নাম : উৰ্বশী দেউৰী পিতাৰ নাম: জীবন চন্দ্ৰ দেউৰী ঘৰ নং : ১৬৪ বয়স : 30 লিঙ্গ : মহিলা	DCS0072389 ফটো উপলব্ধ	57 নাম : প্ৰীতিস্মিতা দেউৰী পিতাৰ নাম: জীবন দেউৰী ঘৰ নং : ১৬৪ বয়স : 25 লিঙ্গ : মহিলা	DCS0509018 ফটো উপলব্ধ
58 নাম : কল্পনা শইকীয়া দেউৰী স্বামীৰ নাম: মিলাৰাম দেউৰী ঘৰ নং : ১৬৫ বয়স : 53 লিঙ্গ : মহিলা	DCS7540398 ফটো উপলব্ধ	59 নাম : মিলৰাম দেউৰী পিতাৰ নাম: আনন্দ দেউৰী ঘৰ নং : ১৬৫ বয়স : 51 লিঙ্গ : পুৰুষ	DCS7540387 ফটো উপলব্ধ	60 নাম : ভাগীৰথী দেউৰী পিতাৰ নাম: মিলাৰাম দেউৰী ঘৰ নং : ১৬৫ বয়স : 23 লিঙ্গ : মহিলা	DCS1385376 ফটো উপলব্ধ



61 নাম : ভাৰত বৰা পিতাৰ নাম: মধু বৰা ঘৰ নং : ১৬৬ বয়স : 51 লিঙ্গ : পুৰুষ	DCS7540401 ফটো উপলব্ধ	62 নাম : জোনমনি বৰা স্বামীৰ নাম: ভাৰত বৰা ঘৰ নং : ১৬৬ বয়স : 48 লিঙ্গ : মহিলা	DCS7540412 ফটো উপলব্ধ	63 নাম : স্বৰ্ণ ডেকা স্বামীৰ নাম: তৰুণ ডেকা ঘৰ নং : ১৬৭ বয়স : 67 লিঙ্গ : মহিলা	DCS7540434 ফটো উপলব্ধ
64 নাম : চুন বৰা ডেকা স্বামীৰ নাম: পিংকু ডেকা ঘৰ নং : ১৬৭গ বয়স : 29 লিঙ্গ : মহিলা	DCS1913201 ফটো উপলব্ধ	65 নাম : জিনটু ডেকা পিতাৰ নাম: তৰুণ ডেকা ঘৰ নং : ১৬৭ঘ বয়স : 22 লিঙ্গ : পুৰুষ	DCS1912286 ফটো উপলব্ধ	66 নাম : পিঙ্কু ডেকা পিতাৰ নাম: তৰুণ ডেকা ঘৰ নং : ১৬৭গ বয়স : 41 লিঙ্গ : পুৰুষ	DCS7540456 ফটো উপলব্ধ
67 নাম : দময়ন্তী দাস ডেকা স্বামীৰ নাম: মিন্টু ডেকা ঘৰ নং : ১৬৭ক বয়স : 33 লিঙ্গ : মহিলা	DCS0309997 ফটো উপলব্ধ	68 নাম : মিন্টু ডেকা পিতাৰ নাম: তৰুণ ডেকা ঘৰ নং : ১৬৭ক বয়স : 40 লিঙ্গ : পুৰুষ	DCS7540467 ফটো উপলব্ধ	69 নাম : হেমন্ত ডেকা পিতাৰ নাম: তৰুণ ডেকা ঘৰ নং : ১৬৭খ বয়স : 43 লিঙ্গ : পুৰুষ	DCS7540445 ফটো উপলব্ধ
70 নাম : জয়নাল আবদিন পিতাৰ নাম: মফিজ উদ্দিন ঘৰ নং : ১৬৮ বয়স : 72 লিঙ্গ : পুৰুষ	DCS7540478 ফটো উপলব্ধ	71 নাম : বহিমা খাতুন স্বামীৰ নাম: জয়নাল আবদিন ঘৰ নং : ১৬৮ বয়স : 66 লিঙ্গ : মহিলা	DCS7540489 ফটো উপলব্ধ	72 নাম : জিয়াবুৰ বহমান পিতাৰ নাম: জয়নাল আবদিন ঘৰ নং : ১৬৮ বয়স : 43 লিঙ্গ : পুৰুষ	DCS7540536 ফটো উপলব্ধ
73 নাম : অসমা বেগম স্বামীৰ নাম: ববুল উদ্দিন ঘৰ নং : ১৬৮ বয়স : 35 লিঙ্গ : মহিলা	DCS0447664 ফটো উপলব্ধ	# 74 নাম : আব্দুল আলী পিতাৰ নাম: জয়নাল আবদিন ঘৰ নং : ১৬৮ বয়স : 30 লিঙ্গ : পুৰুষ	DCS2070908 ফটো উপলব্ধ	75 নাম : মানীক উদ্দিন পিতাৰ নাম: নাসিৰ উদ্দিন ঘৰ নং : 168 বয়স : 21 লিঙ্গ : পুৰুষ	DCS6267421 ফটো উপলব্ধ
76 নাম : আফতাৰ হুছেইন পিতাৰ নাম: জয়নাল আবদিন ঘৰ নং : ১৬৮ক বয়স : 49 লিঙ্গ : পুৰুষ	DCS7540490 ফটো উপলব্ধ	77 নাম : আফচানা বেগম স্বামীৰ নাম: আফতাৰ হুছেইন ঘৰ নং : ১৬৮ক বয়স : 41 লিঙ্গ : মহিলা	DCS7540503 ফটো উপলব্ধ	78 নাম : জায়দা বেগম স্বামীৰ নাম: নাসিৰ উদ্দিন ঘৰ নং : ১৬৮খ বয়স : 43 লিঙ্গ : মহিলা	DCS7540525 ফটো উপলব্ধ
79 নাম : আব্দুল বাৰেক পিতাৰ নাম: মফিজ উদ্দিন ঘৰ নং : ১৬৯ বয়স : 63 লিঙ্গ : পুৰুষ	DCS7540558 ফটো উপলব্ধ	80 নাম : নূৰজাহান বেগম স্বামীৰ নাম: আব্দুল বাৰেক ঘৰ নং : ১৬৯ বয়স : 57 লিঙ্গ : মহিলা	DCS7540569 ফটো উপলব্ধ	81 নাম : ইমৰান হুছেইন পিতাৰ নাম: আবুল কাছিম ঘৰ নং : ১৭০ বয়স : 33 লিঙ্গ : পুৰুষ	DCS2071036 ফটো উপলব্ধ
82 নাম : আমিৰ হুছেইন পিতাৰ নাম: আবুল কাছিম ঘৰ নং : 170 বয়স : 30 লিঙ্গ : পুৰুষ	DCS2070840 ফটো উপলব্ধ	83 নাম : ওৱাহীদা বেগম স্বামীৰ নাম: ইমৰান হুছেইন ঘৰ নং : ১৭০ বয়স : 26 লিঙ্গ : মহিলা	DCS0625111 ফটো উপলব্ধ	84 নাম : ওনজুমা খাতুন স্বামীৰ নাম: আমিৰ হুছেইন ঘৰ নং : ১৭০ বয়স : 25 লিঙ্গ : মহিলা	DCS0624999 ফটো উপলব্ধ
85 নাম : লুকুমাই তেৰনপী স্বামীৰ নাম: নৰেন্দ্ৰ ৰংহাং ঘৰ নং : ১৭১ বয়স : 81 লিঙ্গ : মহিলা	DCS7540605 ফটো উপলব্ধ	86 নাম : উৰ্মিলা সৰকাৰ স্বামীৰ নাম: নিতু ৰংহাং ঘৰ নং : 171 বয়স : 19 লিঙ্গ : মহিলা	EMX0126516 ফটো উপলব্ধ	87 নাম : লংসিং ৰংহাং পিতাৰ নাম: নৰেন্দ্ৰ ৰংহাং ঘৰ নং : ১৭২ বয়স : 62 লিঙ্গ : পুৰুষ	DCS7540616 ফটো উপলব্ধ
88 নাম : অঞ্জু ক্ৰপী স্বামীৰ নাম: লংসিং ৰংহাং ঘৰ নং : ১৭২ বয়স : 51 লিঙ্গ : মহিলা	DCS7540627 ফটো উপলব্ধ	89 নাম : প্ৰাঞ্জল ৰংহাং পিতাৰ নাম: লংসিং ৰংহাং ঘৰ নং : ১৭২ বয়স : 31 লিঙ্গ : পুৰুষ	DCS7543897 ফটো উপলব্ধ	90 নাম : ময়ৰী ৰংহাংপী পিতাৰ নাম: লংসিং ৰংহাং ঘৰ নং : 172 বয়স : 21 লিঙ্গ : মহিলা	EMX0087908 ফটো উপলব্ধ



91 নাম : চিত্তলী ক্ৰুপি স্বামীৰ নাম: অনিমল বংহাং ঘৰ নং : ১৭৩ বয়স : 51 লিঙ্গ : মহিলা	DCS7540649 ফটো উপলব্ধ	92 নাম : মুনীন্দ্ৰ বংহাং পিতাৰ নাম: অনিমল বংহাং ঘৰ নং : ১৭৩ বয়স : 34 লিঙ্গ : পুৰুষ	DCS7540650 ফটো উপলব্ধ	93 নাম : বিজু বংহাং পিতাৰ নাম: অনিমল বংহাং ঘৰ নং : ১৭৩ বয়স : 34 লিঙ্গ : পুৰুষ	DCS0079798 ফটো উপলব্ধ
94 নাম : বনজন বংহাং পিতাৰ নাম: অনিমল বংহাং ঘৰ নং : ১৭৩ বয়স : 33 লিঙ্গ : পুৰুষ	DCS7543795 ফটো উপলব্ধ	95 নাম : কনছোবালী স্বামীৰ নাম: মনিন্দ্ৰ বংহাং ঘৰ নং : ১৭৩ বয়স : 27 লিঙ্গ : মহিলা	DCS0500330 ফটো উপলব্ধ	96 নাম : উমানি বেগম স্বামীৰ নাম: ইফতিকাৰ আহমেদ ঘৰ নং : ১৭৩ বয়স : 25 লিঙ্গ : মহিলা	DCS0583252 ফটো উপলব্ধ
97 নাম : প্ৰস্তোতী ক্ৰুপি স্বামীৰ নাম: বিজু বংহাং ঘৰ নং : ১৭৩ বয়স : 23 লিঙ্গ : মহিলা	DCS1470574 ফটো উপলব্ধ	98 নাম : দিলিপ বংহাং পিতাৰ নাম: মৃত ৰামেশ্বৰ বংহাং ঘৰ নং : 173 বয়স : 21 লিঙ্গ : পুৰুষ	EMX0049106 ফটো উপলব্ধ	99 নাম : মইন উদ্দিন পিতাৰ নাম: জিকিৰ মিয়া ঘৰ নং : 173ক বয়স : 66 লিঙ্গ : পুৰুষ	DCS7241783 ফটো উপলব্ধ
100 নাম : ৰহিমা বেগম স্বামীৰ নাম: মইন উদ্দিন ঘৰ নং : 173ক বয়স : 56 লিঙ্গ : মহিলা	DCS7241794 ফটো উপলব্ধ	101 নাম : ইফতিকাৰ আহমেদ পিতাৰ নাম: মইন উদ্দিন ঘৰ নং : 173ক বয়স : 30 লিঙ্গ : পুৰুষ	DCS2069047 ফটো উপলব্ধ	102 নাম : বিৰাত চন্দ্ৰ বংহা পিতাৰ নাম: নাৰিয়া বংহাং ঘৰ নং : ১৭৪ বয়স : 57 লিঙ্গ : পুৰুষ	DCS7540672 ফটো উপলব্ধ
103 নাম : প্ৰণিতা ক্ৰুপি স্বামীৰ নাম: বিৰাত চন্দ্ৰ বংহা ঘৰ নং : ১৭৪ বয়স : 55 লিঙ্গ : মহিলা	DCS7540683 ফটো উপলব্ধ	104 নাম : সুৰজিত বংহা পিতাৰ নাম: বিৰাত চন্দ্ৰ ৰোশ্বংগ ঘৰ নং : ১৭৪ বয়স : 30 লিঙ্গ : পুৰুষ	DCS2070715 ফটো উপলব্ধ	105 নাম : বীতা বংহাংপী পিতাৰ নাম: বিৰাত চন্দ্ৰ বংহাং ঘৰ নং : ১৭৪ বয়স : 25 লিঙ্গ : মহিলা	DCS0500249 ফটো উপলব্ধ
106 নাম : দেবজিত বংহা পিতাৰ নাম: বিৰাত চন্দ্ৰ বংহা ঘৰ নং : ১৭৪ ক বয়স : 31 লিঙ্গ : পুৰুষ	DCS2070748 ফটো উপলব্ধ	107 নাম : অতুল চন্দ্ৰ বংহাং পিতাৰ নাম: ৰোমিচন বংহাং ঘৰ নং : ১৭৫ বয়স : 68 লিঙ্গ : পুৰুষ	DCS7540694 ফটো উপলব্ধ	108 নাম : মিনতী ক্ৰুপি স্বামীৰ নাম: অতুল বংহাং ঘৰ নং : ১৭৫ বয়স : 59 লিঙ্গ : মহিলা	DCS7540707 ফটো উপলব্ধ
109 নাম : অনিমা ক্ৰুপি স্বামীৰ নাম: অতুল বংহাং ঘৰ নং : ১৭৫ বয়স : 55 লিঙ্গ : মহিলা	DCS0081539 ফটো উপলব্ধ	110 নাম : জোনালি বংহাংপী পিতাৰ নাম: অতুল বংহাং ঘৰ নং : ১৭৫ বয়স : 33 লিঙ্গ : মহিলা	DCS7540730 ফটো উপলব্ধ	111 নাম : নকুল বংহাং পিতাৰ নাম: অতুল বংহাং ঘৰ নং : ১৭৫ বয়স : 31 লিঙ্গ : পুৰুষ	DCS7544323 ফটো উপলব্ধ
112 নাম : বৃপীন তেৰংপী স্বামীৰ নাম: বকুল বংহাং ঘৰ নং : ১৭৫ বয়স : 31 লিঙ্গ : মহিলা	DCS0501601 ফটো উপলব্ধ	113 নাম : বিজিত বংহাং পিতাৰ নাম: অতুল বংহাং ঘৰ নং : ১৭৫গ বয়স : 34 লিঙ্গ : পুৰুষ	DCS0081646 ফটো উপলব্ধ	114 নাম : অভিজিত বংহাং পিতাৰ নাম: অতুল বংহাং ঘৰ নং : ১৭৫ক বয়স : 41 লিঙ্গ : পুৰুষ	DCS7540729 ফটো উপলব্ধ
115 নাম : বকুল বংহাং পিতাৰ নাম: অতুল বংহাং ঘৰ নং : ১৭৫ খ বয়স : 32 লিঙ্গ : পুৰুষ	DCS7544265 ফটো উপলব্ধ	116 নাম : মানিকী পাতৰ স্বামীৰ নাম: মৰ্নিং বংহাং ঘৰ নং : ১৭৬ বয়স : 58 লিঙ্গ : মহিলা	DCS7540752 ফটো উপলব্ধ	117 নাম : মৰ্নিং বংহাং পিতাৰ নাম: ৰোমিচন বংহাং ঘৰ নং : ১৭৬ বয়স : 57 লিঙ্গ : পুৰুষ	DCS7540741 ফটো উপলব্ধ
118 নাম : সত্যজিত বংহাং পিতাৰ নাম: মৰ্নিং বংহাং ঘৰ নং : ১৭৬ বয়স : 36 লিঙ্গ : পুৰুষ	DCS7540763 ফটো উপলব্ধ	119 নাম : প্ৰিয়ঙ্কা বংহাংপী পিতাৰ নাম: মৰ্নিং বংহাং ঘৰ নং : ১৭৬ বয়স : 29 লিঙ্গ : মহিলা	DCS0082875 ফটো উপলব্ধ	120 নাম : অনিমা পুৰ স্বামীৰ নাম: সত্যজিৎ বংহাং ঘৰ নং : ১৭৬ বয়স : 29 লিঙ্গ : মহিলা	DCS1871151 ফটো উপলব্ধ



121 নাম : আমিনা ৰংহাংপী স্বামীৰ নাম : ভবেশ্বৰ ৰংহাং. ঘৰ নং : ১৭৭ বয়স : 77 লিঙ্গ : মহিলা	DCS2071365 ফটো উপলব্ধ	122 নাম : প্ৰদীপ বৰা পিতাৰ নাম : মহুৰাম বৰা ঘৰ নং : ১৭৮ বয়স : 56 লিঙ্গ : পুৰুষ	DCS7540796 ফটো উপলব্ধ	123 নাম : অল্পনা বৰা স্বামীৰ নাম : প্ৰদীপ বৰা ঘৰ নং : ১৭৮ বয়স : 46 লিঙ্গ : মহিলা	DCS7540809 ফটো উপলব্ধ
124 নাম : প্ৰতিম বৰা পিতাৰ নাম : প্ৰদীপ বৰা ঘৰ নং : ১৭৮ বয়স : 31 লিঙ্গ : মহিলা	DCS0232132 ফটো উপলব্ধ	125 নাম : অনামিকা বৰা পিতাৰ নাম : প্ৰদীপ বৰা ঘৰ নং : 178 বয়স : 22 লিঙ্গ : মহিলা	DCS6269575 ফটো উপলব্ধ	126 নাম : প্ৰনব বৰা পিতাৰ নাম : প্ৰদীপ বৰা ঘৰ নং : ১৭৮ বয়স : 34 লিঙ্গ : পুৰুষ	DCS7543557 ফটো উপলব্ধ
127 নাম : বিদিশা চুবোদাৰ বৰা স্বামীৰ নাম : প্ৰনব বৰা ঘৰ নং : ১৭৮ বয়স : 25 লিঙ্গ : মহিলা	CLY0268581 ফটো উপলব্ধ	128 নাম : সাগৰীকা বৰা স্বামীৰ নাম : অসীম বৰা ঘৰ নং : ১৭৯ বয়স : 31 লিঙ্গ : মহিলা	DCS0233221 ফটো উপলব্ধ	129 নাম : সাগৰীকা বৰা স্বামীৰ নাম : দুলাল বৰা ঘৰ নং : ১৭৯ বয়স : 30 লিঙ্গ : মহিলা	DCS0454637 ফটো উপলব্ধ
130 নাম : ভবেন বৰা পিতাৰ নাম : থলেশ্বৰ বৰা ঘৰ নং : ১৭৯ বয়স : 61 লিঙ্গ : পুৰুষ	DCS7540832 ফটো উপলব্ধ	131 নাম : বিন্দা বৰা স্বামীৰ নাম : ভবেন বৰা ঘৰ নং : ১৭৯ বয়স : 59 লিঙ্গ : মহিলা	DCS7540843 ফটো উপলব্ধ	132 নাম : কেশব বৰদলৈ পিতাৰ নাম : কমলা বৰদলৈ ঘৰ নং : ১৮০ বয়স : 69 লিঙ্গ : পুৰুষ	DCS7540876 ফটো উপলব্ধ
133 নাম : কনকা শইকীয়া বৰদলৈ স্বামীৰ নাম : কেশব বৰদলৈ ঘৰ নং : ১৮০ বয়স : 60 লিঙ্গ : মহিলা	DCS7540887 ফটো উপলব্ধ	# 134 নাম : চন্দ্ৰকমল বৰদলৈ পিতাৰ নাম : কেশব বৰদলৈ ঘৰ নং : 180খ বয়স : 37 লিঙ্গ : পুৰুষ	DCS7540901 ফটো উপলব্ধ	135 নাম : সোনমিলী বৰদলৈ স্বামীৰ নাম : বুৰুমানি বৰদলৈ ঘৰ নং : ১৮০ বয়স : 36 লিঙ্গ : মহিলা	DCS7543568 ফটো উপলব্ধ
#2 136 নাম : বিপিন হিৰা পিতাৰ নাম : নাহৰ সিং হিৰা ঘৰ নং : ঘৰ নং 140 বয়স : 61 লিঙ্গ : পুৰুষ	DCS7642833 ফটো উপলব্ধ	137 নাম : বুৰুমাণি বৰদলৈ পিতাৰ নাম : কেশব বৰদলৈ ঘৰ নং : ১৮০ক বয়স : 40 লিঙ্গ : মহিলা	DCS7540898 ফটো উপলব্ধ	138 নাম : নিৰ্মালি শইকীয়া স্বামীৰ নাম : চন্দ্ৰকমল বৰদলৈ ঘৰ নং : ১৮০খ বয়স : 29 লিঙ্গ : মহিলা	LRP0238428 ফটো উপলব্ধ
139 নাম : বিমান বৰা পিতাৰ নাম : বাপুৰাম বৰা ঘৰ নং : ১৮১ বয়স : 43 লিঙ্গ : পুৰুষ	DCS7540912 ফটো উপলব্ধ	140 নাম : ববিতা বৰা স্বামীৰ নাম : বিমান বৰা ঘৰ নং : ১৮১ বয়স : 41 লিঙ্গ : মহিলা	DCS7540923 ফটো উপলব্ধ	141 নাম : গকুল চন্দ্ৰ বৰা পিতাৰ নাম : বাপুৰাম বৰা ঘৰ নং : ১৮২ বয়স : 59 লিঙ্গ : পুৰুষ	DCS7540934 ফটো উপলব্ধ
142 নাম : যুগল বৰা পিতাৰ নাম : বাপুৰাম বৰা ঘৰ নং : ১৮২ বয়স : 56 লিঙ্গ : পুৰুষ	DCS7540978 ফটো উপলব্ধ	143 নাম : উষা বৰা স্বামীৰ নাম : দীপক বৰা ঘৰ নং : ১৮২ বয়স : 51 লিঙ্গ : মহিলা	DCS7540956 ফটো উপলব্ধ	144 নাম : ববী বৰা স্বামীৰ নাম : গকুল বৰা ঘৰ নং : ১৮২ বয়স : 46 লিঙ্গ : মহিলা	DCS7540945 ফটো উপলব্ধ
145 নাম : অনপম বৰা মাতৃৰ নাম : দীপক বৰা ঘৰ নং : ১৮২ বয়স : 37 লিঙ্গ : পুৰুষ	DCS7540990 ফটো উপলব্ধ	146 নাম : অৰ্পনা বৰা পিতাৰ নাম : দীপক বৰা ঘৰ নং : ১৮২ বয়স : 32 লিঙ্গ : মহিলা	DCS7543579 ফটো উপলব্ধ	147 নাম : বুৰুমাণি বৰা পিতাৰ নাম : বিৰেন বৰা ঘৰ নং : ১৮২ বয়স : 27 লিঙ্গ : পুৰুষ	DCS0324301 ফটো উপলব্ধ
148 নাম : মানস প্ৰতিম বৰা পিতাৰ নাম : গকুল চন্দ্ৰ বৰা ঘৰ নং : ১৮২ বয়স : 25 লিঙ্গ : পুৰুষ	DCS1462894 ফটো উপলব্ধ	149 নাম : সাধনী কলিতা পিতাৰ নাম : দুমাই কলিতা ঘৰ নং : ১৮৪ বয়স : 51 লিঙ্গ : মহিলা	DCS7541039 ফটো উপলব্ধ	150 নাম : হৰিণী কলিতা স্বামীৰ নাম : ভীম বাহাদুৰ ছেত্ৰী ঘৰ নং : ১৮৪ বয়স : 46 লিঙ্গ : মহিলা	DCS7541028 ফটো উপলব্ধ



151 নাম : চন্দ্ৰ কলিতা পিতাৰ নাম : দুমাই কলিতা ঘৰ নং : ১৮৫ বয়স : 71 লিঙ্গ : পুৰুষ	DCS7541040 ফটো উপলব্ধ	152 নাম : জয়ন্তী কলিতা স্বামীৰ নাম : চন্দ্ৰ কলিতা ঘৰ নং : ১৮৫ বয়স : 63 লিঙ্গ : মহিলা	DCS7541051 ফটো উপলব্ধ	153 নাম : চিবেন্দ্র কলিতা পিতাৰ নাম : চন্দ্ৰ কলিতা ঘৰ নং : ১৮৫ বয়স : 32 লিঙ্গ : পুৰুষ	DCS7543591 ফটো উপলব্ধ
154 নাম : জনমনি বৰা কলিতা স্বামীৰ নাম : প্রশান্ত বৰা কলিতা ঘৰ নং : ১৮৫ বয়স : 26 লিঙ্গ : মহিলা	DCS0324053 ফটো উপলব্ধ	155 নাম : প্রশান্ত কলিতা পিতাৰ নাম : চন্দ্ৰ কলিতা ঘৰ নং : 185 ক বয়স : 33 লিঙ্গ : পুৰুষ	DCS7543580 ফটো উপলব্ধ	156 নাম : মোহন চন্দ্ৰ ভূঞা পিতাৰ নাম : সবুধন ভূঞা ঘৰ নং : ১৮৬ বয়স : 73 লিঙ্গ : পুৰুষ	DCS7541073 ফটো উপলব্ধ
157 নাম : পখিলা ভূঞা স্বামীৰ নাম : মোহন চন্দ্ৰ ভূঞা ঘৰ নং : ১৮৬ বয়স : 53 লিঙ্গ : মহিলা	DCS7541084 ফটো উপলব্ধ	158 নাম : শৰত ভূঞা পিতাৰ নাম : মোহন চন্দ্ৰ ভূঞা ঘৰ নং : ১৮৬ বয়স : 32 লিঙ্গ : পুৰুষ	DCS7543604 ফটো উপলব্ধ	159 নাম : মালা ভূঞা পিতাৰ নাম : মোহন ভূঞা ঘৰ নং : ১৮৬ বয়স : 30 লিঙ্গ : মহিলা	DCS2071285 ফটো উপলব্ধ
160 নাম : লক্ষ্মীমাই বৰা স্বামীৰ নাম : খগেশ্বৰ বৰদলৈ ঘৰ নং : ১৮৭ বয়স : 41 লিঙ্গ : মহিলা	DCS7541119 ফটো উপলব্ধ	161 নাম : বঞ্জ বৰা পিতাৰ নাম : অকন বৰা ঘৰ নং : ১৮৭ বয়স : 37 লিঙ্গ : পুৰুষ	DCS7544210 ফটো উপলব্ধ	162 নাম : মিনা বৰা অন্যান্য : বঞ্জ বৰা ঘৰ নং : 187 ক বয়স : 35 লিঙ্গ : মহিলা	DCS7544027 ফটো উপলব্ধ
163 নাম : ধৰ্মেশ্বৰী শইকীয়া স্বামীৰ নাম : গেৰেলা শইকীয়া ঘৰ নং : ১৮৮ বয়স : 76 লিঙ্গ : মহিলা	DCS7541142 ফটো উপলব্ধ	164 নাম : জীতমনি শইকীয়া পিতাৰ নাম : ধনীৰাম শইকীয়া ঘৰ নং : ১৮৮ বয়স : 26 লিঙ্গ : পুৰুষ	DCS0324244 ফটো উপলব্ধ	165 নাম : ধনীৰাম শইকীয়া পিতাৰ নাম : গেৰেলা শইকীয়া ঘৰ নং : ১৮৮ ক বয়স : 57 লিঙ্গ : পুৰুষ	DCS7541120 ফটো উপলব্ধ
166 নাম : ভান শইকীয়া স্বামীৰ নাম : ধনীৰাম শইকীয়া ঘৰ নং : ১৮৮ ক বয়স : 48 লিঙ্গ : মহিলা	DCS7541131 ফটো উপলব্ধ	167 নাম : জতিকা শইকীয়া পিতাৰ নাম : ধনীৰাম শইকীয়া ঘৰ নং : ১৮৮ ক বয়স : 23 লিঙ্গ : মহিলা	DCS1382803 ফটো উপলব্ধ	168 নাম : আনাৰ উল্লা পিতাৰ নাম : ছালামত উল্লা ঘৰ নং : ১৯০ বয়স : 69 লিঙ্গ : পুৰুষ	DCS7541200 ফটো উপলব্ধ
169 নাম : আব্দুল মন্নান পিতাৰ নাম : ছালামত উল্লা ঘৰ নং : ১৯০ বয়স : 61 লিঙ্গ : পুৰুষ	DCS7541222 ফটো উপলব্ধ	170 নাম : কোৰবান আলী পিতাৰ নাম : ছালামত উল্লা ঘৰ নং : ১৯০ বয়স : 59 লিঙ্গ : পুৰুষ	DCS7541244 ফটো উপলব্ধ	171 নাম : দিলাৰা বেগম স্বামীৰ নাম : আনাৰ উল্লা ঘৰ নং : ১৯০ বয়স : 57 লিঙ্গ : মহিলা	DCS7541211 ফটো উপলব্ধ
172 নাম : পিয়াৰা বেগম স্বামীৰ নাম : আব্দুল মন্নান ঘৰ নং : ১৯০ বয়স : 44 লিঙ্গ : মহিলা	DCS7541233 ফটো উপলব্ধ	173 নাম : বফিকুল হুছেইন পিতাৰ নাম : আনাৰ উল্লা ঘৰ নং : ১৯০ বয়স : 32 লিঙ্গ : পুৰুষ	DCS7544287 ফটো উপলব্ধ	174 নাম : মুন্সিদুল আলী পিতাৰ নাম : কুৰবান আলী ঘৰ নং : ১৯০ বয়স : 27 লিঙ্গ : পুৰুষ	DCS0447623 ফটো উপলব্ধ
175 নাম : চাবিনা বেগম স্বামীৰ নাম : বফিকুল হুছেইন ঘৰ নং : ১৯০ বয়স : 27 লিঙ্গ : মহিলা	DCS0583187 ফটো উপলব্ধ	176 নাম : আলিমা খাতুন পিতাৰ নাম : কুৰবান আলী ঘৰ নং : 190 বয়স : 26 লিঙ্গ : মহিলা	EMX0000372 ফটো উপলব্ধ	177 নাম : মফিজুল আলী পিতাৰ নাম : কুৰবান আলী ঘৰ নং : ১৯০ বয়স : 23 লিঙ্গ : পুৰুষ	DCS1813229 ফটো উপলব্ধ
178 নাম : আহিদুল আলী পিতাৰ নাম : কোৰবান আলী ঘৰ নং : 190 বয়স : 23 লিঙ্গ : পুৰুষ	DCS6268460 ফটো উপলব্ধ	179 নাম : চাইদুল হক পিতাৰ নাম : আনাৰ উল্লাহ ঘৰ নং : 190 বয়স : 21 লিঙ্গ : পুৰুষ	DCS6268411 ফটো উপলব্ধ	180 নাম : মিনাৰা বেগম পিতাৰ নাম : কোৰবান আলী ঘৰ নং : ১৯০ খ বয়স : 45 লিঙ্গ : মহিলা	DCS7543717 ফটো উপলব্ধ



181 নাম : জামাল আহমেদ পিতাৰ নাম: আলী আৰজান ঘৰ নং : 190 ও বয়স : 40 লিঙ্গ : পুৰুষ	DCS0233353 ফটো উপলব্ধ	182 নাম : আমিনা বেগম পিতাৰ নাম: আনাৰ উল্লা ঘৰ নং : 190 ও বয়স : 34 লিঙ্গ : মহিলা	DCS7543682 ফটো উপলব্ধ	183 নাম : বিল্লাল হুচেইন পিতাৰ নাম: আনাৰ উল্লা ঘৰ নং : 190 গ বয়স : 35 লিঙ্গ : পুৰুষ	DCS7544436 ফটো উপলব্ধ
184 নাম : আহিদা বেগম স্বামীৰ নাম: বিল্লাল হুচেইন ঘৰ নং : 190 গ বয়স : 29 লিঙ্গ : মহিলা	DCS0328278 ফটো উপলব্ধ	# 185 নাম : মো কদ্দুছ আলী পিতাৰ নাম: আব্দুল গফুৰ ঘৰ নং : 191 বয়স : 56 লিঙ্গ : পুৰুষ	DCS7541255 ফটো উপলব্ধ	186 নাম : কুশ্বিদা খাতুন স্বামীৰ নাম: কুদ্দুছ আলী ঘৰ নং : 191 বয়স : 46 লিঙ্গ : মহিলা	DCS7541266 ফটো উপলব্ধ
#2 187 নাম : কবিৰ আহমেদ পিতাৰ নাম: কুদ্দুছ আলী ঘৰ নং : 191 বয়স : 25 লিঙ্গ : পুৰুষ	DCS0583229 ফটো উপলব্ধ	188 নাম : কুলচুমা বেগম পিতাৰ নাম: কুদ্দুছ আলী ঘৰ নং : 191 বয়স : 25 লিঙ্গ : মহিলা	DCS0644427 ফটো উপলব্ধ	#2 189 নাম : বাফলু উদ্দিন পিতাৰ নাম: কুদ্দুছ আলী ঘৰ নং : 191 বয়স : 21 লিঙ্গ : পুৰুষ	EMX0167775 ফটো উপলব্ধ
190 নাম : চাবিৰ আহমেদ পিতাৰ নাম: কুদ্দুছ আলী ঘৰ নং : 191 ক বয়স : 30 লিঙ্গ : পুৰুষ	DCS0098418 ফটো উপলব্ধ	191 নাম : হাচন আলি পিতাৰ নাম: ফজলু মিঞা ঘৰ নং : 192 বয়স : 71 লিঙ্গ : পুৰুষ	DCS7541277 ফটো উপলব্ধ	192 নাম : জাহানাৰা বেগম স্বামীৰ নাম: হাচন আলি ঘৰ নং : 192 বয়স : 57 লিঙ্গ : মহিলা	DCS7541288 ফটো উপলব্ধ
193 নাম : চুবতন নেছা পিতাৰ নাম: ফজলু মিয়া ঘৰ নং : 192 বয়স : 56 লিঙ্গ : মহিলা	DCS7541299 ফটো উপলব্ধ	194 নাম : চামচন নেহাৰ পিতাৰ নাম: ফজলু মিয়া ঘৰ নং : 192 বয়স : 44 লিঙ্গ : মহিলা	DCS7541302 ফটো উপলব্ধ	195 নাম : আনোৱাৰ হুচেইন পিতাৰ নাম: হাচন আলী ঘৰ নং : 192 বয়স : 31 লিঙ্গ : পুৰুষ	DCS0098715 ফটো উপলব্ধ
# 196 নাম : মৰ্জিনা বেগম পিতাৰ নাম: আনোৱাৰ হুচেইন ঘৰ নং : 192 বয়স : 25 লিঙ্গ : মহিলা	DCS1626787 ফটো উপলব্ধ	197 নাম : জাকিৰ হুচেইন পিতাৰ নাম: হাচন আলী ঘৰ নং : 192 খ বয়স : 43 লিঙ্গ : পুৰুষ	DCS7541313 ফটো উপলব্ধ	198 নাম : জয়নাল হুচেইন পিতাৰ নাম: হাচন আলী ঘৰ নং : 192 গ বয়স : 40 লিঙ্গ : পুৰুষ	DCS7541324 ফটো উপলব্ধ
199 নাম : বেহেনা বেগম স্বামীৰ নাম: জয়নাল হুচেইন ঘৰ নং : 192 গ বয়স : 37 লিঙ্গ : মহিলা	CBD0011391 ফটো উপলব্ধ	200 নাম : মিৰ হুচেইন পিতাৰ নাম: হাচন আলী ঘৰ নং : 192 ক বয়স : 36 লিঙ্গ : পুৰুষ	DCS7543626 ফটো উপলব্ধ	201 নাম : তুকমিনা বেগম স্বামীৰ নাম: মিৰ হুচেইন ঘৰ নং : 192 ক বয়স : 29 লিঙ্গ : মহিলা	DCS7543615 ফটো উপলব্ধ
202 নাম : ইয়াছমিনা খাতুন স্বামীৰ নাম: জাকিৰ হুচেইন ঘৰ নং : 192 খ বয়স : 41 লিঙ্গ : মহিলা	DCS1792050 ফটো উপলব্ধ	203 নাম : মোঃ চিৰাজুল হক পিতাৰ নাম: আমিন উল্লা ঘৰ নং : 193 বয়স : 70 লিঙ্গ : পুৰুষ	DCS7541379 ফটো উপলব্ধ	204 নাম : চাহাব উদ্দিন পিতাৰ নাম: মহব্বত আলী ঘৰ নং : 193 বয়স : 62 লিঙ্গ : পুৰুষ	DCS7541346 ফটো উপলব্ধ
205 নাম : মোছাঃ নুৰজাহান বেগম স্বামীৰ নাম: চিৰাজুল হক ঘৰ নং : 193 বয়স : 60 লিঙ্গ : মহিলা	DCS7541380 ফটো উপলব্ধ	206 নাম : ময়মুন নেছা স্বামীৰ নাম: চাহাব উদ্দিন ঘৰ নং : 193 বয়স : 55 লিঙ্গ : মহিলা	DCS7541357 ফটো উপলব্ধ	207 নাম : নুৰুল হক পিতাৰ নাম: মোঃ চিৰাজুল হক ঘৰ নং : 193 বয়স : 39 লিঙ্গ : পুৰুষ	DCS7541368 ফটো উপলব্ধ
208 নাম : আইনুল হুচেইন পিতাৰ নাম: চাহাব উদ্দিন ঘৰ নং : 193 বয়স : 25 লিঙ্গ : পুৰুষ	DCS0508994 ফটো উপলব্ধ	209 নাম : মইন উদ্দিন পিতাৰ নাম: মহব্বত আলী ঘৰ নং : 198 বয়স : 69 লিঙ্গ : পুৰুষ	DCS7541404 ফটো উপলব্ধ	210 নাম : চখিনা বেগম স্বামীৰ নাম: মইন উদ্দিন ঘৰ নং : 198 বয়স : 57 লিঙ্গ : মহিলা	DCS7541415 ফটো উপলব্ধ



211 নাম : মতিবৰ বহমান পিতাৰ নাম: মইন উদ্দিন ঘৰ নং : 1৯৪ বয়স : 31 লিঙ্গ : পুৰুষ	DCS7544298 ফটো উপলব্ধ	212 নাম : বুৰিনা বেগম স্বামীৰ নাম: মাজিবুৰ বহমান ঘৰ নং : 1৯৪ বয়স : 29 লিঙ্গ : মহিলা	DCS0447631 ফটো উপলব্ধ	213 নাম : বাগিবৰ ভুছেইন পিতাৰ নাম: মইন উদ্দিন ঘৰ নং : 1৯৪ বয়স : 27 লিঙ্গ : পুৰুষ	DCS0447581 ফটো উপলব্ধ
214 নাম : জিয়াবুৰ বহমান পিতাৰ নাম: মইন উদ্দিন ঘৰ নং : 1৯৪ক বয়স : 42 লিঙ্গ : পুৰুষ	DCS7541426 ফটো উপলব্ধ	215 নাম : হাজিৰা বেগম স্বামীৰ নাম: জিয়াবুৰ বহমান ঘৰ নং : 1৯৪ক বয়স : 35 লিঙ্গ : মহিলা	DCS7544107 ফটো উপলব্ধ	216 নাম : মজিবুৰ বহমান পিতাৰ নাম: মইন উদ্দিন ঘৰ নং : 1৯৪ক বয়স : 31 লিঙ্গ : পুৰুষ	DCS7544301 ফটো উপলব্ধ
217 নাম : হবিবুৰ বহমান পিতাৰ নাম: মইন উদ্দিন ঘৰ নং : 194 খ বয়স : 39 লিঙ্গ : পুৰুষ	DCS7541437 ফটো উপলব্ধ	218 নাম : বিজয় বৰদলৈ পিতাৰ নাম: পুনাৰাম বৰদলৈ ঘৰ নং : 1৯৫ বয়স : 28 লিঙ্গ : পুৰুষ	DCS0457168 ফটো উপলব্ধ	219 নাম : বাবুল বৰদলৈ পিতাৰ নাম: মহেন্দ্ৰ বৰদলৈ ঘৰ নং : 1৯৬ বয়স : 41 লিঙ্গ : পুৰুষ	DCS7541482 ফটো উপলব্ধ
220 নাম : লক্ষী বৰদলৈ স্বামীৰ নাম: বাবুল বৰদলৈ ঘৰ নং : 1৯৬ বয়স : 29 লিঙ্গ : মহিলা	DCS0233304 ফটো উপলব্ধ	221 নাম : বাসন্তী বৰদলৈ স্বামীৰ নাম: নামন বৰদলৈ ঘৰ নং : 1৯৭ বয়স : 54 লিঙ্গ : মহিলা	DCS7541506 ফটো উপলব্ধ	222 নাম : মনিকা বৰদলৈ পিতাৰ নাম: নামন বৰদলৈ ঘৰ নং : 1৯৭ বয়স : 34 লিঙ্গ : মহিলা	DCS0332346 ফটো উপলব্ধ
223 নাম : অজিত বৰদলৈ পিতাৰ নাম: নামন বৰদলৈ ঘৰ নং : 1৯৭ বয়স : 33 লিঙ্গ : পুৰুষ	DCS2071070 ফটো উপলব্ধ	224 নাম : বাবুল বৰদলৈ পিতাৰ নাম: নামন বৰদলৈ ঘৰ নং : 1৯৭ বয়স : 31 লিঙ্গ : পুৰুষ	DCS2070884 ফটো উপলব্ধ	225 নাম : সবিতা বৰদলৈ পিতাৰ নাম: নামন বৰদলৈ ঘৰ নং : 1৯৭ বয়স : 24 লিঙ্গ : মহিলা	DCS0500561 ফটো উপলব্ধ
226 নাম : নবেম্বৰ বৰদলৈ পিতাৰ নাম: গোলক বৰদলৈ ঘৰ নং : 1৯৮ বয়স : 64 লিঙ্গ : পুৰুষ	DCS7541528 ফটো উপলব্ধ	227 নাম : কৌশল্যা বৰদলৈ স্বামীৰ নাম: নবেম্বৰ বৰদলৈ ঘৰ নং : 1৯৮ বয়স : 57 লিঙ্গ : মহিলা	DCS7541539 ফটো উপলব্ধ	228 নাম : মাইনা বৰদলৈ পিতাৰ নাম: নবেম্বৰ বৰদলৈ ঘৰ নং : 1৯৮ বয়স : 36 লিঙ্গ : মহিলা	DCS7541540 ফটো উপলব্ধ
229 নাম : মহিনা বৰদলৈ পিতাৰ নাম: নবেম্বৰ বৰদলৈ ঘৰ নং : 1৯৮ বয়স : 34 লিঙ্গ : মহিলা	DCS7541551 ফটো উপলব্ধ	# 230 নাম : বিদ্যা বৰদলৈ পিতাৰ নাম: নবেম্বৰ বৰদলৈ ঘৰ নং : 198ক বয়স : 23 লিঙ্গ : পুৰুষ	EMX0165548 ফটো উপলব্ধ	231 নাম : প্ৰফুল্ল বৰদলৈ পিতাৰ নাম: গোলক বৰদলৈ ঘৰ নং : 1৯৯ বয়স : 54 লিঙ্গ : পুৰুষ	DCS7541595 ফটো উপলব্ধ
232 নাম : মিতালী বৰদলৈ স্বামীৰ নাম: প্ৰফুল্ল বৰদলৈ ঘৰ নং : 1৯৯ বয়স : 46 লিঙ্গ : মহিলা	DCS7541608 ফটো উপলব্ধ	233 নাম : জতিন বৰদলৈ পিতাৰ নাম: প্ৰফুল্ল বৰদলৈ ঘৰ নং : 1৯৯ বয়স : 24 লিঙ্গ : পুৰুষ	DCS0500553 ফটো উপলব্ধ	234 নাম : ভোলাৰাম বৰা পিতাৰ নাম: ধনাই বৰা ঘৰ নং : 200 বয়স : 67 লিঙ্গ : পুৰুষ	DCS2071047 ফটো উপলব্ধ
235 নাম : বুনানক বৰা পিতাৰ নাম: ভোলাৰাম বৰা ঘৰ নং : ২০০ বয়স : 23 লিঙ্গ : পুৰুষ	DCS1960269 ফটো উপলব্ধ	236 নাম : বন্দনা বৰা স্বামীৰ নাম: অংকুৰজ্যোতি বৰা ঘৰ নং : ২০০ বয়স : 23 লিঙ্গ : মহিলা	DCS2008241 ফটো উপলব্ধ	237 নাম : গোবিন হীৰা পিতাৰ নাম: বৰব সিং. হীৰা ঘৰ নং : 201 বয়স : 70 লিঙ্গ : পুৰুষ	DCS2071069 ফটো উপলব্ধ
238 নাম : মঞ্জলা বৰদলৈ স্বামীৰ নাম: বৃদ্ধেশ্বৰ বৰদলৈ ঘৰ নং : ২০১ বয়স : 42 লিঙ্গ : মহিলা	DCS7541686 ফটো উপলব্ধ	239 নাম : শুকুৰাম বৰদলৈ পিতাৰ নাম: মহেশ্বৰ বৰদলৈ ঘৰ নং : 202 বয়স : 57 লিঙ্গ : পুৰুষ	DCS7541700 ফটো উপলব্ধ	240 নাম : মাতিৰাম বৰদলৈ পিতাৰ নাম: মহেশ্বৰ বৰদলৈ ঘৰ নং : ২০৩ বয়স : 54 লিঙ্গ : পুৰুষ	DCS7541733 ফটো উপলব্ধ



241 নাম : লিলিমাই বৰদলৈ স্বামীৰ নাম: কাতিৰাম বৰদলৈ ঘৰ নং : ২০৫ বয়স : 64 লিঙ্গ : মহিলা	DCS7541788 ফটো উপলব্ধ	242 নাম : বমিলা বৰদলৈ পিতাৰ নাম: কাতিৰাম বৰদলৈ ঘৰ নং : ২০৫ বয়স : 40 লিঙ্গ : মহিলা	DCS7541799 ফটো উপলব্ধ	243 নাম : বিপুল বৰদলৈ পিতাৰ নাম: কাতিৰাম বৰদলৈ ঘৰ নং : ২০৫ বয়স : 37 লিঙ্গ : পুৰুষ	DCS7541802 ফটো উপলব্ধ
244 নাম : নিপুল বৰদলৈ পিতাৰ নাম: কাতিৰাম বৰদলৈ ঘৰ নং : ২০৫ বয়স : 30 লিঙ্গ : পুৰুষ	DCS0235960 ফটো উপলব্ধ	245 নাম : নিপুল বৰদলৈ পিতাৰ নাম: কাতিৰাম বৰদলৈ ঘৰ নং : ২০৫ বয়স : 30 লিঙ্গ : পুৰুষ	DCS2070737 ফটো উপলব্ধ	246 নাম : জুনালী বৰদলৈ স্বামীৰ নাম: অজিত বৰদলৈ ঘৰ নং : ২০৫ বয়স : 29 লিঙ্গ : মহিলা	DCS1791896 ফটো উপলব্ধ
247 নাম : প্ৰশান্ত বৰদলৈ পিতাৰ নাম: ফনিধৰ বৰদলৈ ঘৰ নং : ২০৬ বয়স : 42 লিঙ্গ : পুৰুষ	DCS2071081 ফটো উপলব্ধ	248 নাম : চন্দ্ৰ বৰদলৈ পিতাৰ নাম: ফনিধৰ বৰদলৈ ঘৰ নং : ২০৬ বয়স : 41 লিঙ্গ : পুৰুষ	DCS7541835 ফটো উপলব্ধ	249 নাম : জুনস্টী বৰদলৈ স্বামীৰ নাম: চন্দ্ৰ বৰদলৈ ঘৰ নং : ২০৬ বয়স : 39 লিঙ্গ : মহিলা	DCS7541813 ফটো উপলব্ধ
250 নাম : ৰবিন্দ্ৰ বৰদলৈ পিতাৰ নাম: ফনিধৰ বৰদলৈ ঘৰ নং : ২০৬ বয়স : 36 লিঙ্গ : পুৰুষ	DCS2070942 ফটো উপলব্ধ	251 নাম : আব্দুল নূৰ পিতাৰ নাম: নাজিৰ মিয়া ঘৰ নং : 207 বয়স : 67 লিঙ্গ : পুৰুষ	DCS2070599 ফটো উপলব্ধ	# 252 নাম : ৰাবিয়া বেগম স্বামীৰ নাম: আব্দুল নূৰ ঘৰ নং : 207 বয়স : 57 লিঙ্গ : মহিলা	DCS2070668 ফটো উপলব্ধ
# 253 নাম : ফজিদা বেগম স্বামীৰ নাম: চফিক উদ্দিন ঘৰ নং : 207গ বয়স : 41 লিঙ্গ : মহিলা	DCS0338806 ফটো উপলব্ধ	# 254 নাম : ফাতিমা বেগম স্বামীৰ নাম: চাহাব উদ্দিন ঘৰ নং : 207 ক বয়স : 40 লিঙ্গ : মহিলা	DCS2070613 ফটো উপলব্ধ	# 255 নাম : ৰফিক উদ্দিন পিতাৰ নাম: আব্দুল নূৰ ঘৰ নং : 207ঙ বয়স : 36 লিঙ্গ : পুৰুষ	DCS2070646 ফটো উপলব্ধ
# 256 নাম : মইন উদ্দিন পিতাৰ নাম: আব্দুল নূৰ ঘৰ নং : 207ছ বয়স : 33 লিঙ্গ : পুৰুষ	DCS2070657 ফটো উপলব্ধ	# 257 নাম : আমিনা বেগম স্বামীৰ নাম: নিজাম উদ্দিন ঘৰ নং : 207খ বয়স : 33 লিঙ্গ : মহিলা	DCS2070679 ফটো উপলব্ধ	# 258 নাম : জাহানাৰা বেগম স্বামীৰ নাম: ৰফিক উদ্দিন ঘৰ নং : 207চ বয়স : 29 লিঙ্গ : মহিলা	DCS0339127 ফটো উপলব্ধ
# 259 নাম : আমিৰ উদ্দিন পিতাৰ নাম: আব্দুল নূৰ ঘৰ নং : 207 ঙ বয়স : 28 লিঙ্গ : পুৰুষ	DCS0339499 ফটো উপলব্ধ	# 260 নাম : পিয়াৰা বেগম পিতাৰ নাম: আব্দুল নূৰ ঘৰ নং : ২০৭ বয়স : 28 লিঙ্গ : মহিলা	DCS0447672 ফটো উপলব্ধ	261 নাম : ৰুকছানা বেগম স্বামীৰ নাম: মইন উদ্দিন ঘৰ নং : 207 বয়স : 23 লিঙ্গ : মহিলা	DCS6264873 ফটো উপলব্ধ
# 262 নাম : মনিৰ উদ্দিন পিতাৰ নাম: আব্দুল নূৰ ঘৰ নং : 207ঘ বয়স : 23 লিঙ্গ : পুৰুষ	DCS6268163 ফটো উপলব্ধ	263 নাম : ৰমেছা খাতুন পিতাৰ নাম: চফিক উদ্দিন ঘৰ নং : 207 বয়স : 23 লিঙ্গ : মহিলা	DCS6286983 ফটো উপলব্ধ	# 264 নাম : চাহাব উদ্দিন পিতাৰ নাম: আব্দুল নূৰ ঘৰ নং : 207 ক বয়স : 39 লিঙ্গ : পুৰুষ	DCS2070602 ফটো উপলব্ধ
265 নাম : অনন্ত বৰদলৈ পিতাৰ নাম: লখেশ্বৰ বৰদলৈ ঘৰ নং : 207 ক বয়স : 31 লিঙ্গ : পুৰুষ	DCS0128918 ফটো উপলব্ধ	266 নাম : জানকী কোঁৱৰ স্বামীৰ নাম: অনন্ত বৰদলৈ ঘৰ নং : 207 ক বয়স : 26 লিঙ্গ : মহিলা	DCS0497032 ফটো উপলব্ধ	267 নাম : ইছলাম উদ্দিন পিতাৰ নাম: আব্দুল নূৰ ঘৰ নং : 207 ঙ বয়স : 20 লিঙ্গ : পুৰুষ	EMX0131615 ফটো উপলব্ধ
# 268 নাম : চফিক উদ্দিন পিতাৰ নাম: আব্দুল নূৰ ঘৰ নং : ২০৭গ বয়স : 45 লিঙ্গ : পুৰুষ	DCS2070635 ফটো উপলব্ধ	# 269 নাম : নিজাম উদ্দিন পিতাৰ নাম: আব্দুল নূৰ ঘৰ নং : ২০৭খ বয়স : 37 লিঙ্গ : পুৰুষ	DCS2070624 ফটো উপলব্ধ	270 নাম : সৰুমাই বৰদলৈ স্বামীৰ নাম: কাতিয়া বৰদলৈ ঘৰ নং : ২০৮ বয়স : 71 লিঙ্গ : মহিলা	DCS7541879 ফটো উপলব্ধ



271 নাম : হৰেন্দ্ৰ বৰদলৈ পিতাৰ নাম: কাতিয়া বৰদলৈ ঘৰ নং : ২০৮ বয়স : 53 লিঙ্গ : পুৰুষ	DCS7541857 ফটো উপলব্ধ	272 নাম : জামাল উদ্দিন পিতাৰ নাম: তেয়ব আলী ঘৰ নং : ২০৮ বয়স : 50 লিঙ্গ : মহিলা	DCS7638086 ফটো উপলব্ধ	273 নাম : ৰুমী বৰদলৈ স্বামীৰ নাম: হৰেন্দ্ৰ বৰদলৈ ঘৰ নং : ২০৮ বয়স : 49 লিঙ্গ : মহিলা	DCS7541868 ফটো উপলব্ধ
274 নাম : পিয়াৰুন নেছা স্বামীৰ নাম: জামাল উদ্দিন ঘৰ নং : 208 বয়স : 43 লিঙ্গ : মহিলা	DCS7638097 ফটো উপলব্ধ	275 নাম : ৰামচন্দ্ৰ বৰদলৈ পিতাৰ নাম: নুনিয়া বৰদলৈ ঘৰ নং : ২০৮ বয়স : 42 লিঙ্গ : পুৰুষ	DCS2070975 ফটো উপলব্ধ	276 নাম : পাৰ্বজ আলম পিতাৰ নাম: জামাল উদ্দিন ঘৰ নং : ২০৮ বয়স : 25 লিঙ্গ : পুৰুষ	DCS1703206 ফটো উপলব্ধ
277 নাম : দময়ন্তী দেউৰী স্বামীৰ নাম: বহিৰাম দেউৰী ঘৰ নং : ২০৯ বয়স : 64 লিঙ্গ : মহিলা	DCS7541904 ফটো উপলব্ধ	278 নাম : গনেশ দেউৰী পিতাৰ নাম: গনাবাম ঘৰ নং : ২০৯ বয়স : 55 লিঙ্গ : পুৰুষ	DCS7541915 ফটো উপলব্ধ	279 নাম : বিল্লাল হুছেইন পিতাৰ নাম: নূৰ মোহাম্মদ ঘৰ নং : ২০৯ বয়স : 55 লিঙ্গ : পুৰুষ	DCS7637834 ফটো উপলব্ধ
280 নাম : মাহেশ্বৰী দেউৰী স্বামীৰ নাম: গনেশ দেউৰী ঘৰ নং : ২০৯ বয়স : 46 লিঙ্গ : মহিলা	DCS7541926 ফটো উপলব্ধ	281 নাম : আনোৱাৰা বেগম স্বামীৰ নাম: বিল্লাল হুছেইন ঘৰ নং : ২০৯ বয়স : 46 লিঙ্গ : মহিলা	DCS7637845 ফটো উপলব্ধ	282 নাম : ঘটোক্ৰোচ দেউৰী পিতাৰ নাম: দময়ন্তী দেউৰী ঘৰ নং : ২০৯ বয়স : 30 লিঙ্গ : পুৰুষ	DCS2070806 ফটো উপলব্ধ
283 নাম : নিপুল দেউৰী পিতাৰ নাম: বহিৰাম দেউৰী ঘৰ নং : ২০৯ বয়স : 30 লিঙ্গ : পুৰুষ	DCS0115279 ফটো উপলব্ধ	284 নাম : নিসা দেউৰী স্বামীৰ নাম: নিপুল দেউৰী ঘৰ নং : ২০৯ বয়স : 23 লিঙ্গ : মহিলা	DCS1791953 ফটো উপলব্ধ	285 নাম : আজমল হুছেইন পিতাৰ নাম: বিল্লাল হুছেইন ঘৰ নং : 209 বয়স : 21 লিঙ্গ : পুৰুষ	DCS6268031 ফটো উপলব্ধ
286 নাম : বীৰবল দেউৰী মাতৃৰ নাম: দময়ন্তী দেউৰী ঘৰ নং : 209 ক বয়স : 37 লিঙ্গ : পুৰুষ	DCS2070964 ফটো উপলব্ধ	287 নাম : নিজৰা দেউৰী স্বামীৰ নাম: বীৰবল দেউৰী ঘৰ নং : 209 ক বয়স : 32 লিঙ্গ : মহিলা	DCS2071376 ফটো উপলব্ধ	288 নাম : লাইলী বেগম পিতাৰ নাম: বিল্লাল হুছেইন ঘৰ নং : 209ক বয়স : 29 লিঙ্গ : মহিলা	DCS0670158 ফটো উপলব্ধ
289 নাম : মনজ দেউৰী পিতাৰ নাম: গণেশ দেউৰী ঘৰ নং : ২০৯ক বয়স : 23 লিঙ্গ : পুৰুষ	DCS1813211 ফটো উপলব্ধ	290 নাম : ভগদত্ত দেউৰী পিতাৰ নাম: অনাবাম দেউৰী ঘৰ নং : ২১০ বয়স : 56 লিঙ্গ : পুৰুষ	DCS7541948 ফটো উপলব্ধ	291 নাম : চন্দ্ৰমাই কোঁৱৰ স্বামীৰ নাম: ভগদত্ত দেউৰী ঘৰ নং : ২১০ বয়স : 53 লিঙ্গ : মহিলা	DCS7541959 ফটো উপলব্ধ
292 নাম : ৰুবিনা বেগম স্বামীৰ নাম: বাহাৰ উদ্দিন ঘৰ নং : 210 বয়স : 38 লিঙ্গ : মহিলা	DCS7644873 ফটো উপলব্ধ	293 নাম : মনোৰঞ্জন দেউৰী পিতাৰ নাম: ভগদত্ত দেউৰী ঘৰ নং : ২১০ক বয়স : 35 লিঙ্গ : পুৰুষ	DCS7541937 ফটো উপলব্ধ	294 নাম : জোনমনি দেউৰী স্বামীৰ নাম: মনোৰঞ্জন দেউৰী ঘৰ নং : ২১০ক বয়স : 31 লিঙ্গ : মহিলা	DCS2071230 ফটো উপলব্ধ
295 নাম : তুলাৰাম বৰদলৈ পিতাৰ নাম: দেউবৰ বৰদলৈ ঘৰ নং : ২১১ বয়স : 57 লিঙ্গ : পুৰুষ	DCS7541960 ফটো উপলব্ধ	296 নাম : জোনাকী বৰদলৈ স্বামীৰ নাম: তুলাৰাম বৰদলৈ ঘৰ নং : ২১১ বয়স : 50 লিঙ্গ : মহিলা	DCS7541971 ফটো উপলব্ধ	297 নাম : যোগিতা বৰদলৈ স্বামীৰ নাম: তুলাৰাম বৰদলৈ ঘৰ নং : ২১১ বয়স : 46 লিঙ্গ : মহিলা	DCS7542009 ফটো উপলব্ধ
298 নাম : ৰাজকুমাৰ বৰদলৈ পিতাৰ নাম: দেউবৰ বৰদলৈ ঘৰ নং : ২১১ বয়স : 41 লিঙ্গ : পুৰুষ	DCS0341875 ফটো উপলব্ধ	299 নাম : কস্মিকা বৰদলৈ স্বামীৰ নাম: ৰাজিব বসুমতাৰী ঘৰ নং : ২১১ বয়স : 27 লিঙ্গ : মহিলা	DCS0624668 ফটো উপলব্ধ	300 নাম : কৃষ্ণ সিং বৰদলৈ পিতাৰ নাম: তুলাৰাম বৰদলৈ ঘৰ নং : ২১১ বয়স : 25 লিঙ্গ : পুৰুষ	DCS0496810 ফটো উপলব্ধ



301 নাম : অঞ্জন দেউৰী পিতাৰ নাম: দেউবৰ দেউৰী ঘৰ নং : ২১২ বয়স : 53 লিঙ্গ : পুৰুষ	DCS7542010 ফটো উপলব্ধ	302 নাম : অনিমাই বৰদলৈ স্বামীৰ নাম: দেউবৰ বৰদলৈ ঘৰ নং : ২১২ বয়স : 48 লিঙ্গ : মহিলা	DCS7542021 ফটো উপলব্ধ	303 নাম : পুষ্পাঞ্জলী মেচ পিতাৰ নাম: কুমাৰ মেচ ঘৰ নং : ২১২ বয়স : 29 লিঙ্গ : মহিলা	DCS0342816 ফটো উপলব্ধ
304 নাম : সুমিত দেউৰী পিতাৰ নাম: অঞ্জন দেউৰী ঘৰ নং : ২১২ বয়স : 25 লিঙ্গ : পুৰুষ	DCS0527713 ফটো উপলব্ধ	305 নাম : সুমিত দেউৰী পিতাৰ নাম: অঞ্জন দেউৰী ঘৰ নং : ২১২ বয়স : 24 লিঙ্গ : পুৰুষ	DCS0492363 ফটো উপলব্ধ	306 নাম : ৰূপা বৰা স্বামীৰ নাম: মঞ্জু বৰা ঘৰ নং : ২১৩ বয়স : 46 লিঙ্গ : মহিলা	DCS7542043 ফটো উপলব্ধ
307 নাম : কৃষ্ণা বৰা পিতাৰ নাম: মন্ডু বৰা ঘৰ নং : ২১৩ বয়স : 26 লিঙ্গ : পুৰুষ	DCS0447714 ফটো উপলব্ধ	308 নাম : বকুল বৰা পিতাৰ নাম: মনজু বৰা ঘৰ নং : 213 বয়স : 24 লিঙ্গ : পুৰুষ	DCS6287452 ফটো উপলব্ধ	309 নাম : দীন বৰা স্বামীৰ নাম: কৃষ্ণ বৰা ঘৰ নং : ২১৩ বয়স : 23 লিঙ্গ : মহিলা	DCS1789023 ফটো উপলব্ধ
310 নাম : বৃধেশ্বৰী স্বামীৰ নাম: জাৰুবা বৰদলৈ ঘৰ নং : 214 বয়স : 70 লিঙ্গ : মহিলা	DCS7641443 ফটো উপলব্ধ	311 নাম : দীপা শইকীয়া পিতাৰ নাম: মিহিৰাম গায়ন ঘৰ নং : ২১৪ বয়স : 49 লিঙ্গ : মহিলা	DCS7542076 ফটো উপলব্ধ	312 নাম : কৰ্মেশ্বৰ বৰদলৈ পিতাৰ নাম: জাৰুবা বৰদলৈ ঘৰ নং : 214 বয়স : 39 লিঙ্গ : পুৰুষ	DCS7641476 ফটো উপলব্ধ
313 নাম : দ্বীপমালা বৰদলৈ পিতাৰ নাম: জাৰুবা বৰদলৈ ঘৰ নং : 214 বয়স : 38 লিঙ্গ : মহিলা	DCS7641487 ফটো উপলব্ধ	314 নাম : জোনালী বৰদলৈ স্বামীৰ নাম: কৰ্মেশ্বৰ বৰদলৈ ঘৰ নং : 214 বয়স : 33 লিঙ্গ : মহিলা	DCS2072119 ফটো উপলব্ধ	315 নাম : বতাহী দেউৰী স্বামীৰ নাম: খেৰ দেউৰী ঘৰ নং : ২১৫ বয়স : 71 লিঙ্গ : মহিলা	DCS7542087 ফটো উপলব্ধ
316 নাম : খেৰ দেউৰী পিতাৰ নাম: মেদেং কছাৰী ঘৰ নং : ২১৫ বয়স : 66 লিঙ্গ : পুৰুষ	DCS0344309 ফটো উপলব্ধ	317 নাম : বলি দেউৰী মাতৃৰ নাম: বতাহী দেউৰী ঘৰ নং : ২১৫ বয়স : 35 লিঙ্গ : মহিলা	DCS7544505 ফটো উপলব্ধ	318 নাম : ধৰ্ম দেউৰী মাতৃৰ নাম: বতাহী দেউৰী ঘৰ নং : 215 ক বয়স : 35 লিঙ্গ : পুৰুষ	DCS7543911 ফটো উপলব্ধ
319 নাম : মৌচুমী দেউৰী স্বামীৰ নাম: ধৰ্ম দেউৰী ঘৰ নং : 215 ক বয়স : 27 লিঙ্গ : মহিলা	DCS0344648 ফটো উপলব্ধ	320 নাম : বিপুল দেউৰী পিতাৰ নাম: চুৰেন দেউৰী ঘৰ নং : ২১৬ বয়স : 55 লিঙ্গ : পুৰুষ	DCS0344739 ফটো উপলব্ধ	321 নাম : মিনতী দেউৰী স্বামীৰ নাম: মনু দেউৰী ঘৰ নং : ২১৬ বয়স : 43 লিঙ্গ : মহিলা	DCS7542101 ফটো উপলব্ধ
322 নাম : মুন দেউৰী পিতাৰ নাম: বিপুল দেউৰী ঘৰ নং : ২১৬ বয়স : 35 লিঙ্গ : মহিলা	DCS0344929 ফটো উপলব্ধ	323 নাম : জুলোন দেউৰী পিতাৰ নাম: বিপুল দেউৰী ঘৰ নং : ২১৬ বয়স : 26 লিঙ্গ : পুৰুষ	DCS0345199 ফটো উপলব্ধ	324 নাম : পদাধৰ দেউৰী মাতৃৰ নাম: মিনতী দেউৰী ঘৰ নং : ২১৬ বয়স : 25 লিঙ্গ : পুৰুষ	DCS0633669 ফটো উপলব্ধ
325 নাম : দীপ্তি দেউৰী স্বামীৰ নাম: বিপুল দেউৰী ঘৰ নং : 216 ক বয়স : 53 লিঙ্গ : মহিলা	DCS0344788 ফটো উপলব্ধ	326 নাম : মিলন দেউৰী পিতাৰ নাম: বিপুল দেউৰী ঘৰ নং : 216 খ বয়স : 33 লিঙ্গ : পুৰুষ	DCS0345017 ফটো উপলব্ধ	327 নাম : ৰিতা দেউৰী স্বামীৰ নাম: মিলন দেউৰী ঘৰ নং : 216 খ বয়স : 31 লিঙ্গ : মহিলা	DCS0345157 ফটো উপলব্ধ
328 নাম : বুলবুল দেউৰী পিতাৰ নাম: বিপুল দেউৰী ঘৰ নং : 216 গ বয়স : 26 লিঙ্গ : পুৰুষ	DCS6301907 ফটো উপলব্ধ	329 নাম : হাহিলী বৰদলৈ স্বামীৰ নাম: কৌশল বৰদলৈ ঘৰ নং : ২১৭ বয়স : 46 লিঙ্গ : মহিলা	DCS7542134 ফটো উপলব্ধ	330 নাম : দিগম্বৰ দেউৰী পিতাৰ নাম: পুনৰাম দেউৰী ঘৰ নং : ২১৮ বয়স : 71 লিঙ্গ : পুৰুষ	DCS7542145 ফটো উপলব্ধ



331	DCS7542178	ফটো উপলব্ধ	332	JRF1223503	ফটো উপলব্ধ	333	DCS7542167	ফটো উপলব্ধ
নাম : সহদেব দেউৰী স্বামীৰ নাম: দিগম্বৰ দেউৰী ঘৰ নং : ২১৮ বয়স : 46 লিঙ্গ : পুৰুষ			নাম : পঞ্চমী কোঁৱৰ স্বামীৰ নাম: সহদেব দেউৰী ঘৰ নং : 218 খ বয়স : 33 লিঙ্গ : মহিলা			নাম : বাসুদেৱ দেউৰী পিতাৰ নাম: দিগম্বৰ দেউৰী ঘৰ নং : ২১৮ক বয়স : 49 লিঙ্গ : পুৰুষ		
334	DCS7542189	ফটো উপলব্ধ	335	DCS7542190	ফটো উপলব্ধ	336	DCS7542203	ফটো উপলব্ধ
নাম : মান্তি দেউৰী স্বামীৰ নাম: বাসুদেব দেউৰী ঘৰ নং : ২১৮ক বয়স : 46 লিঙ্গ : মহিলা			নাম : কল্যাণ বৰদলৈ পিতাৰ নাম: নবিন বৰদলৈ ঘৰ নং : ২১৯ বয়স : 77 লিঙ্গ : পুৰুষ			নাম : তৰামাই বৰদলৈ স্বামীৰ নাম: কল্যাণ বৰদলৈ ঘৰ নং : ২১৯ বয়স : 67 লিঙ্গ : মহিলা		
337	DCS7542258	ফটো উপলব্ধ	338	DCS7542269	ফটো উপলব্ধ	339	DCS7542236	ফটো উপলব্ধ
নাম : সোণমণি বৰদলৈ পিতাৰ নাম: কল্যাণ বৰদলৈ ঘৰ নং : ২১৯ বয়স : 41 লিঙ্গ : পুৰুষ			নাম : ৰবিতা বৰদলৈ পিতাৰ নাম: কল্যাণ বৰদলৈ ঘৰ নং : ২১৯ বয়স : 39 লিঙ্গ : মহিলা			নাম : দিবাকৰ বৰদলৈ পিতাৰ নাম: কল্যাণ বৰদলৈ ঘৰ নং : ২১৯ক বয়স : 47 লিঙ্গ : পুৰুষ		
S2 340	DCS7542247	ফটো উপলব্ধ	341	DCS7542214	ফটো উপলব্ধ	342	DCS7542225	ফটো উপলব্ধ
নাম : পদ্মিণী বৰদলৈ স্বামীৰ নাম: দিবাকৰ বৰদলৈ ঘৰ নং : ২১৯ক বয়স : 43 লিঙ্গ : মহিলা			নাম : বিৰলা বৰদলৈ পিতাৰ নাম: কল্যাণ বৰদলৈ ঘৰ নং : ২১৯খ বয়স : 49 লিঙ্গ : পুৰুষ			নাম : তৰামণি বৰদলৈ স্বামীৰ নাম: বিৰলা বৰদলৈ ঘৰ নং : ২১৯খ বয়স : 46 লিঙ্গ : মহিলা		
343	DCS7542270	ফটো উপলব্ধ	344	DCS1938356	ফটো উপলব্ধ	345	DCS0125229	ফটো উপলব্ধ
নাম : জানকী বৰদলৈ স্বামীৰ নাম: গায়লখা বৰদলৈ ঘৰ নং : ২২০ বয়স : 61 লিঙ্গ : মহিলা			নাম : পদ্মিণি বৰদলৈ স্বামীৰ নাম: দিবাকৰ বৰদলৈ ঘৰ নং : ২২০ক বয়স : 32 লিঙ্গ : মহিলা			নাম : মুকুন্দ দেউৰী পিতাৰ নাম: বগীৰাম দেউৰী ঘৰ নং : ২২১ বয়স : 48 লিঙ্গ : পুৰুষ		
346	DCS7542327	ফটো উপলব্ধ	347	DCS0125419	ফটো উপলব্ধ	348	DCS7542350	ফটো উপলব্ধ
নাম : চিমা দেউৰী স্বামীৰ নাম: গোপাল দেউৰী ঘৰ নং : ২২১ বয়স : 36 লিঙ্গ : মহিলা			নাম : দিপেন দেউৰী পিতাৰ নাম: বগীৰাম দেউৰী ঘৰ নং : ২২১ বয়স : 30 লিঙ্গ : পুৰুষ			নাম : তত বৰদলৈ পিতাৰ নাম: কুলাসিং বৰদলৈ ঘৰ নং : ২২৩ বয়স : 49 লিঙ্গ : পুৰুষ		
349	DCS1874387	ফটো উপলব্ধ	350	DCS7542361	ফটো উপলব্ধ	351	DCS0126706	ফটো উপলব্ধ
নাম : যাদৱ বৰদলৈ পিতাৰ নাম: কুলা সিং বৰদলৈ ঘৰ নং : ২২৩ বয়স : 49 লিঙ্গ : পুৰুষ			নাম : ৰেনমাই বৰদলৈ স্বামীৰ নাম: তত বৰদলৈ ঘৰ নং : ২২৩ বয়স : 44 লিঙ্গ : মহিলা			নাম : বৃধবৰ বৰদলৈ পিতাৰ নাম: মাধব বৰদলৈ ঘৰ নং : ২২৩ বয়স : 34 লিঙ্গ : পুৰুষ		
352	DCS7542463	ফটো উপলব্ধ	353	DCS1852482	ফটো উপলব্ধ	354	DCS7542474	ফটো উপলব্ধ
নাম : ভদ্রা বৰদলৈ পিতাৰ নাম: কতদিন বৰদলৈ ঘৰ নং : ২২৬ বয়স : 66 লিঙ্গ : মহিলা			নাম : মহেন কিলিং পিতাৰ নাম: ফাংচ কিলিং ঘৰ নং : ২২৬ বয়স : 42 লিঙ্গ : পুৰুষ			নাম : সাধন বৰদলৈ পিতাৰ নাম: কতদিন বৰদলৈ ঘৰ নং : ২২৬ বয়স : 41 লিঙ্গ : পুৰুষ		
355	DCS0232371	ফটো উপলব্ধ	356	DCS7542509	ফটো উপলব্ধ	357	DCS7542510	ফটো উপলব্ধ
নাম : মেঘালী বৰদলৈ স্বামীৰ নাম: সাধন বৰদলৈ ঘৰ নং : ২২৬ বয়স : 28 লিঙ্গ : মহিলা			নাম : দ্বীপেন বৰদলৈ পিতাৰ নাম: কনক বৰদলৈ ঘৰ নং : ২২৭ বয়স : 61 লিঙ্গ : পুৰুষ			নাম : মনিকা বৰদলৈ স্বামীৰ নাম: দ্বীপেন বৰদলৈ ঘৰ নং : ২২৭ বয়স : 48 লিঙ্গ : মহিলা		
358	DCS0128967	ফটো উপলব্ধ	359	DCS1960434	ফটো উপলব্ধ	360	DCS7542543	ফটো উপলব্ধ
নাম : অজিত বৰদলৈ পিতাৰ নাম: দ্বীপেন বৰদলৈ ঘৰ নং : ২২৭ বয়স : 30 লিঙ্গ : পুৰুষ			নাম : মহিমা বৰদলৈ স্বামীৰ নাম: অজিত বৰদলৈ ঘৰ নং : ২২৭ বয়স : 22 লিঙ্গ : মহিলা			নাম : অনিমা বৰদলৈ স্বামীৰ নাম: নৰেন্দ্ৰ বৰদলৈ ঘৰ নং : ২২৮ বয়স : 68 লিঙ্গ : মহিলা		



361 নাম : মুকুন্দ বৰদলৈ পিতাৰ নাম: নৰেন্দ্ৰ বৰদলৈ ঘৰ নং : ২২৮ বয়স : 46 লিঙ্গ : পুৰুষ	DCS2070986 ফটো উপলব্ধ	362 নাম : তুষাৰমণি বৰদলৈ স্বামীৰ নাম: মুকুন্দ বৰদলৈ ঘৰ নং : ২২৮ বয়স : 43 লিঙ্গ : মহিলা	DCS7542565 ফটো উপলব্ধ	363 নাম : ৰামেশ্বৰ বৰদলৈ পিতাৰ নাম: বগা বৰদলৈ ঘৰ নং : ২২৯ বয়স : 49 লিঙ্গ : পুৰুষ	DCS7542598 ফটো উপলব্ধ
364 নাম : ৰাজু বৰদলৈ পিতাৰ নাম: বগা বৰদলৈ ঘৰ নং : ২২৯ বয়স : 44 লিঙ্গ : পুৰুষ	DCS1612456 ফটো উপলব্ধ	365 নাম : সোণমণি বৰদলৈ স্বামীৰ নাম: ৰামেশ্বৰ বৰদলৈ ঘৰ নং : ২২৯ বয়স : 41 লিঙ্গ : মহিলা	DCS7542601 ফটো উপলব্ধ	366 নাম : মাধুৰী ৰায় বৰদলৈ স্বামীৰ নাম: ৰাজু বৰদলৈ ঘৰ নং : ২২৯ বয়স : 40 লিঙ্গ : মহিলা	DCS1612464 ফটো উপলব্ধ
367 নাম : বিজয় বৰদলৈ পিতাৰ নাম: বগা বৰদলৈ ঘৰ নং : ২২৯ বয়স : 39 লিঙ্গ : পুৰুষ	DCS0235804 ফটো উপলব্ধ	368 নাম : নিৰ্মলা বৰদলৈ স্বামীৰ নাম: বিজয় বৰদলৈ ঘৰ নং : ২২৯ বয়স : 35 লিঙ্গ : মহিলা	DCS0129767 ফটো উপলব্ধ	369 নাম : আব্দুল মালিক পিতাৰ নাম: আব্দুল শকুৰ চৌধুৰী ঘৰ নং : ২২৯ক বয়স : 27 লিঙ্গ : পুৰুষ	DCS0494096 ফটো উপলব্ধ
370 নাম : সৰুকন তুচ্ছ পিতাৰ নাম: গুৰু তুচ্ছ ঘৰ নং : ২৩০ বয়স : 50 লিঙ্গ : পুৰুষ	DCS7542690 ফটো উপলব্ধ	371 নাম : ভূপেনু তেৰন পিতাৰ নাম: মহেন তেৰন ঘৰ নং : ২৩০ বয়স : 44 লিঙ্গ : পুৰুষ	DCS0130989 ফটো উপলব্ধ	372 নাম : অলিতা ইংতিপী স্বামীৰ নাম: সৰুকন তিচ্ছ ঘৰ নং : ২৩০ বয়স : 43 লিঙ্গ : মহিলা	DCS2071445 ফটো উপলব্ধ
373 নাম : জিত কুমাৰ তুচ্ছ পিতাৰ নাম: গুৰু তুচ্ছ ঘৰ নং : ২৩০ বয়স : 42 লিঙ্গ : পুৰুষ	DCS7542736 ফটো উপলব্ধ	374 নাম : মিৰা তিচ্ছপী স্বামীৰ নাম: ভূপেন তেৰন ঘৰ নং : ২৩০ বয়স : 39 লিঙ্গ : মহিলা	DCS2071456 ফটো উপলব্ধ	375 নাম : খৰচিং তেৰাং পিতাৰ নাম: কনিয়া তেৰাং ঘৰ নং : ২৩১ বয়স : 56 লিঙ্গ : পুৰুষ	DCS7542758 ফটো উপলব্ধ
376 নাম : বৰিতা তেচুপী স্বামীৰ নাম: খৰচিং তেৰাং ঘৰ নং : ২৩১ বয়স : 51 লিঙ্গ : মহিলা	DCS7542769 ফটো উপলব্ধ	377 নাম : জয়ছিং তেৰাং পিতাৰ নাম: কনিয়া তেৰাং ঘৰ নং : ২৩১ বয়স : 35 লিঙ্গ : পুৰুষ	DCS0237404 ফটো উপলব্ধ	378 নাম : নিৰ্মালী তেৰাংপী স্বামীৰ নাম: সৰুজিৎ তেৰন ঘৰ নং : ২৩১ বয়স : 29 লিঙ্গ : মহিলা	DCS2071321 ফটো উপলব্ধ
379 নাম : চন্দ্ৰকান্ত তিচ্ছ পিতাৰ নাম: মন তিচ্ছ ঘৰ নং : ২৩২ বয়স : 69 লিঙ্গ : পুৰুষ	DCS0233361 ফটো উপলব্ধ	380 নাম : ফাকো বেপী স্বামীৰ নাম: চন্দ্ৰকান্ত তুচ্ছ ঘৰ নং : ২৩২ বয়স : 69 লিঙ্গ : মহিলা	DCS7542781 ফটো উপলব্ধ	381 নাম : জিলিনা তিচ্ছপী পিতাৰ নাম: চন্দ্ৰকান্ত তুচ্ছ ঘৰ নং : ২৩২ বয়স : 41 লিঙ্গ : মহিলা	DCS7542805 ফটো উপলব্ধ
382 নাম : ৰেবতী ক্ৰুপী স্বামীৰ নাম: বলিন ৰংহাং ঘৰ নং : ২৩৩ বয়স : 61 লিঙ্গ : মহিলা	DCS7542827 ফটো উপলব্ধ	383 নাম : নিৰ্মলা ক্ৰুপী স্বামীৰ নাম: বলিন ৰংহাং ঘৰ নং : ২৩৩ বয়স : 56 লিঙ্গ : মহিলা	DCS7542838 ফটো উপলব্ধ	384 নাম : বিপুল ৰংহাং পিতাৰ নাম: বলিন ৰংহাং ঘৰ নং : ২৩৩ বয়স : 43 লিঙ্গ : পুৰুষ	DCS7542849 ফটো উপলব্ধ
385 নাম : শ্বেৰলিন ৰংহাংপী পিতাৰ নাম: বলিন ৰংহাং ঘৰ নং : ২৩৩ বয়স : 31 লিঙ্গ : মহিলা	DCS2071207 ফটো উপলব্ধ	386 নাম : শৰ্মিলা তেৰাংপী স্বামীৰ নাম: বিপুল ৰংহাং ঘৰ নং : 233 ক বয়স : 35 লিঙ্গ : মহিলা	DCS2071478 ফটো উপলব্ধ	387 নাম : প্ৰণৱ ৰংহাং পিতাৰ নাম: বলিন চন্দ্ৰ ৰংহাং ঘৰ নং : 233 খ বয়স : 28 লিঙ্গ : পুৰুষ	DCS2070817 ফটো উপলব্ধ
388 নাম : কাৰে ক্ৰুপী স্বামীৰ নাম: যাদব ৰংহাং ঘৰ নং : ২৩৪ বয়স : 75 লিঙ্গ : মহিলা	DCS7542861 ফটো উপলব্ধ	389 নাম : বিনোদ ৰংহাং পিতাৰ নাম: যাদব ৰংহাং ঘৰ নং : ২৩৪ বয়স : 44 লিঙ্গ : পুৰুষ	DCS0133066 ফটো উপলব্ধ	390 নাম : সোনমা ৰংহাংপী পিতাৰ নাম: যাদব ৰংহাং ঘৰ নং : ২৩৪ বয়স : 44 লিঙ্গ : মহিলা	DCS7543319 ফটো উপলব্ধ



391 নাম : মৌচুমী বংহাংপী পিতাৰ নাম: যাদব বংহাং ঘৰ নং : ২৩৪ বয়স : 41 লিঙ্গ : মহিলা	DCS0133108 ফটো উপলব্ধ	392 নাম : আৰিচ তেৰাংপী পিতাৰ নাম: বাপুৰাম তেৰাং ঘৰ নং : ২৩৪ বয়স : 31 লিঙ্গ : মহিলা	DCS0133496 ফটো উপলব্ধ	393 নাম : বাপনু তেৰাং পিতাৰ নাম: যাদব বংহাং ঘৰ নং : ২৩৪ বয়স : 29 লিঙ্গ : পুৰুষ	DCS0133538 ফটো উপলব্ধ
394 নাম : বুমীৰ বংপী স্বামীৰ নাম: বামন তেৰাং ঘৰ নং : 234 বয়স : 27 লিঙ্গ : মহিলা	DCS6279889 ফটো উপলব্ধ	395 নাম : আদিত্য বংহাং পিতাৰ নাম: মেনচিং বংহাং ঘৰ নং : ২৩৫ বয়স : 43 লিঙ্গ : পুৰুষ	DCS0462648 ফটো উপলব্ধ	396 নাম : বনএত বংহাং পিতাৰ নাম: মেনচিং বংহাং ঘৰ নং : ২৩৫ বয়স : 42 লিঙ্গ : পুৰুষ	DCS7542929 ফটো উপলব্ধ
397 নাম : ধনসিং বংহাং পিতাৰ নাম: মেনসিং বংহাং ঘৰ নং : ২৩৫ বয়স : 40 লিঙ্গ : পুৰুষ	DCS0236943 ফটো উপলব্ধ	398 নাম : বিষ্ণু বংহাং পিতাৰ নাম: মেনসিং বংহাং ঘৰ নং : ২৩৫ বয়স : 31 লিঙ্গ : পুৰুষ	DCS0236513 ফটো উপলব্ধ	399 নাম : বেন তিমুংপী পিতাৰ নাম: আদিত্য বংহাং ঘৰ নং : ২৩৫ক বয়স : 46 লিঙ্গ : মহিলা	DCS0462598 ফটো উপলব্ধ
400 নাম : কমল চন্দ্ৰ বংহাং পিতাৰ নাম: বংহাং বংহাং ঘৰ নং : ২৩৬ বয়স : 79 লিঙ্গ : পুৰুষ	DCS7542930 ফটো উপলব্ধ	401 নাম : কমলা ক্ৰুপী স্বামীৰ নাম: কমল চন্দ্ৰ বংহাং ঘৰ নং : ২৩৬ বয়স : 61 লিঙ্গ : মহিলা	DCS7542941 ফটো উপলব্ধ	402 নাম : অনন্ত বংহাং পিতাৰ নাম: কমল চন্দ্ৰ বংহাং ঘৰ নং : ২৩৬ বয়স : 47 লিঙ্গ : পুৰুষ	DCS7542952 ফটো উপলব্ধ
403 নাম : সাবিত্ৰী বংহাংপী পিতাৰ নাম: কমল চন্দ্ৰ বংহাং ঘৰ নং : ২৩৬ বয়স : 44 লিঙ্গ : মহিলা	DCS7542963 ফটো উপলব্ধ	404 নাম : নৰেন তুচ্ছ পিতাৰ নাম: দাস তুচ্ছ ঘৰ নং : ২৩৭ বয়স : 61 লিঙ্গ : পুৰুষ	DCS7542974 ফটো উপলব্ধ	405 নাম : জোনাকী তেৰাংপী স্বামীৰ নাম: নৰেন তুচ্ছ ঘৰ নং : ২৩৭ বয়স : 54 লিঙ্গ : মহিলা	DCS7542985 ফটো উপলব্ধ
406 নাম : কল্পনা তুচ্ছপী পিতাৰ নাম: দাস তুচ্ছ ঘৰ নং : ২৩৭ বয়স : 51 লিঙ্গ : মহিলা	DCS7542996 ফটো উপলব্ধ	407 নাম : চুৰেস তিচু পিতাৰ নাম: নৰেন তিচু ঘৰ নং : ২৩৭ বয়স : 34 লিঙ্গ : পুৰুষ	DCS2071172 ফটো উপলব্ধ	408 নাম : ববিনা তিচুপী পিতাৰ নাম: নৰেন তুচ্ছ ঘৰ নং : ২৩৭ বয়স : 32 লিঙ্গ : মহিলা	DCS2071638 ফটো উপলব্ধ
409 নাম : আৰতী তিচুপী পিতাৰ নাম: নৰেন তিচু ঘৰ নং : ২৩৭ বয়স : 30 লিঙ্গ : মহিলা	DCS2071310 ফটো উপলব্ধ	410 নাম : বাহাৰ উদ্দিন পিতাৰ নাম: সফিক উদ্দিন ঘৰ নং : 237 বয়স : 26 লিঙ্গ : পুৰুষ	DCS1773746 ফটো উপলব্ধ	411 নাম : বৰচিং টিচু পিতাৰ নাম: লংকুং টিচু ঘৰ নং : ২৩৮ বয়স : 59 লিঙ্গ : পুৰুষ	DCS7543013 ফটো উপলব্ধ
412 নাম : মীৰা ইংলেং স্বামীৰ নাম: বৰচিং টিচু ঘৰ নং : ২৩৮ বয়স : 53 লিঙ্গ : মহিলা	DCS7543024 ফটো উপলব্ধ	413 নাম : ময়না তিমুংপী স্বামীৰ নাম: মুহাৰাম টিচু ঘৰ নং : ২৩৮ বয়স : 53 লিঙ্গ : মহিলা	DCS7543035 ফটো উপলব্ধ	414 নাম : বুপা তেৰাংপী স্বামীৰ নাম: চপন তিচু ঘৰ নং : ২৩৯ বয়স : 31 লিঙ্গ : মহিলা	DCS0135848 ফটো উপলব্ধ
415 নাম : বুদ্ধ তিচু পিতাৰ নাম: মহিৰাম তিচু ঘৰ নং : ২৩৯ বয়স : 31 লিঙ্গ : পুৰুষ	DCS0135889 ফটো উপলব্ধ	416 নাম : জোনালী তেৰনপী স্বামীৰ নাম: বুদ্ধ তিচু ঘৰ নং : ২৩৯ বয়স : 30 লিঙ্গ : মহিলা	DCS0135947 ফটো উপলব্ধ	417 নাম : পুনম তিচুপী পিতাৰ নাম: মহিৰাম তিচু ঘৰ নং : ২৩৯ বয়স : 30 লিঙ্গ : মহিলা	DCS0136119 ফটো উপলব্ধ
418 নাম : চপন তিচু পিতাৰ নাম: মহিৰাম তিচু ঘৰ নং : ২৩৯ বয়স : 28 লিঙ্গ : পুৰুষ	DCS0136218 ফটো উপলব্ধ	419 নাম : ছিং ইংতি পিতাৰ নাম: চাৰ্থে ইংতি ঘৰ নং : ২৪০ বয়স : 69 লিঙ্গ : পুৰুষ	DCS0233452 ফটো উপলব্ধ	420 নাম : বাচাপী তেৰাংপী স্বামীৰ নাম: হলীৰাম ইংতি ঘৰ নং : ২৪০ বয়স : 35 লিঙ্গ : মহিলা	DCS1934199 ফটো উপলব্ধ



421 নাম : হলীৰাম ইংতি পিতাৰ নাম: হংবৰ ইংতি ঘৰ নং : ২৪০ বয়স : 34 লিঙ্গ : পুৰুষ	DCS0463596 ফটো উপলব্ধ	422 নাম : চনজিত ইংতি পিতাৰ নাম: সংবৰ ইংতি ঘৰ নং : ২৪০ বয়স : 33 লিঙ্গ : পুৰুষ	DCS2070997 ফটো উপলব্ধ	423 নাম : ববিতা সাধেপী স্বামীৰ নাম: চনজিত ইংতি ঘৰ নং : ২৪০ বয়স : 29 লিঙ্গ : মহিলা	DCS0230300 ফটো উপলব্ধ
424 নাম : সংবৰ ইংতি পিতাৰ নাম: চৰ্থে ইংতি ঘৰ নং : ২৪১ বয়স : 60 লিঙ্গ : পুৰুষ	DCS2071116 ফটো উপলব্ধ	425 নাম : প্ৰমিলা হাধেপী স্বামীৰ নাম: সংবৰ ইংতি ঘৰ নং : ২৪১ বয়স : 48 লিঙ্গ : মহিলা	DCS7543115 ফটো উপলব্ধ	426 নাম : লৰসিং ইংতি মাতৃৰ নাম: প্ৰমিলা হানচেপী ঘৰ নং : 241 বয়স : 21 লিঙ্গ : পুৰুষ	DCS6275994 ফটো উপলব্ধ
427 নাম : দ্বীপক দেবনাথ পিতাৰ নাম: মনিন্দ্ৰ দেবনাথ ঘৰ নং : ২৪২ বয়স : 43 লিঙ্গ : পুৰুষ	DCS7543126 ফটো উপলব্ধ	428 নাম : স্বৰ্ণা দেবনাথ স্বামীৰ নাম: দ্বীপক দেবনাথ ঘৰ নং : ২৪২ বয়স : 40 লিঙ্গ : মহিলা	DCS7543171 ফটো উপলব্ধ	429 নাম : সুৰজিত নাথ পিতাৰ নাম: ইৰেন্দ্ৰ নাথ ঘৰ নং : ২৪৪ বয়স : 39 লিঙ্গ : পুৰুষ	DCS7543148 ফটো উপলব্ধ
430 নাম : আল্পনা দেৱী স্বামীৰ নাম: সুৰজিত নাথ ঘৰ নং : ২৪৪ বয়স : 37 লিঙ্গ : মহিলা	DCS0235721 ফটো উপলব্ধ	431 নাম : আচমা বেগম স্বামীৰ নাম: কিতাপ আলী শেখ ঘৰ নং : ২৪৬ বয়স : 48 লিঙ্গ : মহিলা	DCS2071354 ফটো উপলব্ধ	432 নাম : আফজল হুছেইন খন পিতাৰ নাম: মজিবুৰ ৰহমান ঘৰ নং : ২৪৬ বয়স : 25 লিঙ্গ : পুৰুষ	DCS1840883 ফটো উপলব্ধ
433 নাম : সিৰীৰ আহমেদ পিতাৰ নাম: মতুজ আলী ঘৰ নং : ২৪৬ বয়স : 23 লিঙ্গ : পুৰুষ	DCS0533935 ফটো উপলব্ধ	434 নাম : দিপন দেবনাথ পিতাৰ নাম: মনিন্দ্ৰ দেবনাথ ঘৰ নং : ২৫০ বয়স : 39 লিঙ্গ : পুৰুষ	DCS7543206 ফটো উপলব্ধ	435 নাম : দীপিকা দেবনাথ স্বামীৰ নাম: দিপন দেবনাথ ঘৰ নং : ২৫০ বয়স : 36 লিঙ্গ : মহিলা	DCS7543193 ফটো উপলব্ধ
436 নাম : ৰুকিয়া খাতুন স্বামীৰ নাম: সিৰীৰ ঘৰ নং : 251 ক বয়স : 21 লিঙ্গ : মহিলা	EMX0063487 ফটো উপলব্ধ	437 নাম : মনিন্দ্ৰ দেবনাথ পিতাৰ নাম: পাবিতী দেবনাথ ঘৰ নং : ২৫২ বয়স : 65 লিঙ্গ : পুৰুষ	DCS7543228 ফটো উপলব্ধ	438 নাম : অমি দেবনাথ স্বামীৰ নাম: মনিন্দ্ৰ দেবনাথ ঘৰ নং : ২৫২ বয়স : 61 লিঙ্গ : মহিলা	DCS7543239 ফটো উপলব্ধ
439 নাম : লিটন দেৱনাথ পিতাৰ নাম: মনিন্দ্ৰ দেৱনাথ ঘৰ নং : ২৫২ বয়স : 27 লিঙ্গ : পুৰুষ	DCS0361469 ফটো উপলব্ধ	440 নাম : দিলীপ দেবনাথ পিতাৰ নাম: মনিন্দ্ৰ দেবনাথ ঘৰ নং : 253 বয়স : 32 লিঙ্গ : পুৰুষ	DCS7544152 ফটো উপলব্ধ	441 নাম : ভাগৱতী দেবনাথ স্বামীৰ নাম: দিলীপ দেবনাথ ঘৰ নং : 253 বয়স : 29 লিঙ্গ : মহিলা	DCS0234542 ফটো উপলব্ধ
442 নাম : তেৰায়ান বিবি স্বামীৰ নাম: মচুৰ আলী ঘৰ নং : ২৫৪ বয়স : 83 লিঙ্গ : মহিলা	DCS7543240 ফটো উপলব্ধ	443 নাম : সুনিল মজুমদাৰ পিতাৰ নাম: অমূল্য মজুমদাৰ ঘৰ নং : ২৫৭ বয়স : 78 লিঙ্গ : পুৰুষ	DCS7543273 ফটো উপলব্ধ	444 নাম : ধন পতি মজুমদাৰ স্বামীৰ নাম: সুনিল মজুমদাৰ ঘৰ নং : ২৫৭ বয়স : 68 লিঙ্গ : মহিলা	DCS7543159 ফটো উপলব্ধ
445 নাম : বিশ্বজিত মজুমদাৰ পিতাৰ নাম: সুনিল মজুমদাৰ ঘৰ নং : ২৫৭ বয়স : 40 লিঙ্গ : পুৰুষ	DCS7543182 ফটো উপলব্ধ	446 নাম : বাবুল মজুমদাৰ পিতাৰ নাম: সুনিল মজুমদাৰ ঘৰ নং : ২৫৭ বয়স : 36 লিঙ্গ : পুৰুষ	DCS7543137 ফটো উপলব্ধ	447 নাম : বিজয়তী মজুমদাৰ স্বামীৰ নাম: বিশ্বজিত মজুমদাৰ ঘৰ নং : ২৫৭ বয়স : 35 লিঙ্গ : মহিলা	DCS7543262 ফটো উপলব্ধ
448 নাম : ৰোন মজুমদাৰ স্বামীৰ নাম: বাবুল মজুমদাৰ ঘৰ নং : ২৫৭ বয়স : 26 লিঙ্গ : মহিলা	DCS0583179 ফটো উপলব্ধ	449 নাম : বাহাৰ উদ্দিন পিতাৰ নাম: আব্দুল মালেক ঘৰ নং : ২৫৮ বয়স : 41 লিঙ্গ : পুৰুষ	DCS7635418 ফটো উপলব্ধ	# 450 নাম : নিজাম উদ্দিন পিতাৰ নাম: আব্দুল মালেক ঘৰ নং : ২৫৯ বয়স : 34 লিঙ্গ : পুৰুষ	DCS7635407 ফটো উপলব্ধ



451 নাম : চাইফল হুছেইন পিতাৰ নাম: চাহাব উদ্দিন ঘৰ নং : ২৬৫ বয়স : 29 লিঙ্গ : পুৰুষ	DCS0365957 ফটো উপলব্ধ	452 নাম : আমিৰ হামজা পিতাৰ নাম: মুছলিম মিঞা ঘৰ নং : ২৬৬ বয়স : 69 লিঙ্গ : পুৰুষ	DCS0366229 ফটো উপলব্ধ	453 নাম : আব্দুল মালিক পিতাৰ নাম: আমিৰ হামজা ঘৰ নং : ২৬৬ বয়স : 39 লিঙ্গ : পুৰুষ	DCS0366237 ফটো উপলব্ধ
454 নাম : আব্দুল হামিদ পিতাৰ নাম: আমিৰ হামজা ঘৰ নং : ২৬৬ বয়স : 36 লিঙ্গ : পুৰুষ	DCS0366245 ফটো উপলব্ধ	455 নাম : আব্দুল হাকিম পিতাৰ নাম: আমিৰ হামজা ঘৰ নং : ২৬৬ বয়স : 34 লিঙ্গ : পুৰুষ	DCS0366278 ফটো উপলব্ধ	456 নাম : আব্দুল আজিদ পিতাৰ নাম: আমিৰ হামজা ঘৰ নং : ২৬৬ বয়স : 32 লিঙ্গ : পুৰুষ	DCS0366336 ফটো উপলব্ধ
457 নাম : জাহ্নানা বেগম স্বামীৰ নাম: আব্দুল হাকিম ঘৰ নং : ২৬৬ বয়স : 27 লিঙ্গ : মহিলা	DCS0687947 ফটো উপলব্ধ	458 নাম : হাছিনা বেগম স্বামীৰ নাম: আব্দুল আজিদ ঘৰ নং : ২৬৬ বয়স : 26 লিঙ্গ : মহিলা	DCS1563287 ফটো উপলব্ধ	459 নাম : আব্দুল বসিদ পিতাৰ নাম: আমিৰ হামজা ঘৰ নং : ২৬৬ বয়স : 23 লিঙ্গ : পুৰুষ	DCS1813237 ফটো উপলব্ধ
460 নাম : দুলাল বৰুৱা পিতাৰ নাম: উপেন্দ্ৰ ঘৰ নং : ২৬৭ বয়স : 70 লিঙ্গ : পুৰুষ	DCS0366518 ফটো উপলব্ধ	461 নাম : পুনিৰাম ভূঞা পিতাৰ নাম: ছিৰাম চন্দ্ৰ ভূঞা ঘৰ নং : ২৬৭ বয়স : 45 লিঙ্গ : পুৰুষ	DCS0366567 ফটো উপলব্ধ	462 নাম : দিপু বৰুৱা পিতাৰ নাম: দুলাল বৰুৱা ঘৰ নং : ২৬৭ বয়স : 29 লিঙ্গ : পুৰুষ	DCS0366765 ফটো উপলব্ধ
463 নাম : যাদব দাস পিতাৰ নাম: মাধব দাস ঘৰ নং : ২৬৮ বয়স : 45 লিঙ্গ : পুৰুষ	DCS0465898 ফটো উপলব্ধ	464 নাম : মাস্পী বনিক দাস স্বামীৰ নাম: যাদব দাস ঘৰ নং : ২৬৮ বয়স : 39 লিঙ্গ : মহিলা	DCS0465906 ফটো উপলব্ধ	465 নাম : মিনা মেছ স্বামীৰ নাম: মৃত বাবুলাল মেছ ঘৰ নং : ২৬৮ বয়স : 41 লিঙ্গ : মহিলা	DCS0230722 ফটো উপলব্ধ
466 নাম : পাপ বৰুৱা পিতাৰ নাম: দুলাল বৰুৱা ঘৰ নং : 269 বয়স : 24 লিঙ্গ : পুৰুষ	DCS1484559 ফটো উপলব্ধ	467 নাম : খাদিজা বেগম পিতাৰ নাম: আব্দুল নূৰ ঘৰ নং : ২৭০ বয়স : 46 লিঙ্গ : মহিলা	DCS0230433 ফটো উপলব্ধ	468 নাম : ৰবিন্দ্র মেধি পিতাৰ নাম: নিৰেন হিৰা ঘৰ নং : ২৭১ বয়স : 47 লিঙ্গ : পুৰুষ	DCS0220806 ফটো উপলব্ধ
469 নাম : প্ৰভাবতী মেধি স্বামীৰ নাম: বোপা মেধি ঘৰ নং : ২৭১ বয়স : 45 লিঙ্গ : মহিলা	DCS0220848 ফটো উপলব্ধ	470 নাম : অমিত হিৰা পিতাৰ নাম: ৰবিন্দ্র হিৰা ঘৰ নং : ২৭১ বয়স : 22 লিঙ্গ : পুৰুষ	DCS1914266 ফটো উপলব্ধ	471 নাম : অঞ্জন দাস পিতাৰ নাম: মাধব দাস ঘৰ নং : ২৭২ বয়স : 28 লিঙ্গ : পুৰুষ	DCS0492546 ফটো উপলব্ধ
472 নাম : অনামিকা দাস স্বামীৰ নাম: অঞ্জন দাস ঘৰ নং : ২৭২ বয়স : 25 লিঙ্গ : মহিলা	DCS0494070 ফটো উপলব্ধ	473 নাম : পুৰ্ণিমা শীল স্বামীৰ নাম: সুকদেব শীল ঘৰ নং : ২৭৩ বয়স : 36 লিঙ্গ : মহিলা	CLY1037521 ফটো উপলব্ধ	474 নাম : ৰবিনা ৰংপিপি স্বামীৰ নাম: বিধান দাস ঘৰ নং : ২৭৩ বয়স : 31 লিঙ্গ : মহিলা	DCS0492371 ফটো উপলব্ধ
475 নাম : মন্ত বৰদলৈ পিতাৰ নাম: কুলাছিং বৰদলৈ ঘৰ নং : ২৭৫ বয়স : 49 লিঙ্গ : পুৰুষ	DCS0237370 ফটো উপলব্ধ	476 নাম : বিনা বৰদলৈ স্বামীৰ নাম: মন্ত বৰদলৈ ঘৰ নং : ২৭৫ বয়স : 41 লিঙ্গ : মহিলা	DCS0229104 ফটো উপলব্ধ	477 নাম : হনুফা খাতুন পিতাৰ নাম: আব্দুল কুদুছ ঘৰ নং : 281ক বয়স : 39 লিঙ্গ : মহিলা	DBH0243212 ফটো উপলব্ধ
478 নাম : চুলতানা বেগম স্বামীৰ নাম: হৰিবুৰ ৰহমান ঘৰ নং : 291 বয়স : 37 লিঙ্গ : মহিলা	DCS2072073 ফটো উপলব্ধ	479 নাম : সিৰাজুল হক পিতাৰ নাম: আব্দুল হক ঘৰ নং : ৩০১গ বয়স : 31 লিঙ্গ : পুৰুষ	DCS2070566 ফটো উপলব্ধ	480 নাম : লুকমান আলম পিতাৰ নাম: ইয়াকুব আলী ঘৰ নং : ৩০৪ বয়স : 24 লিঙ্গ : পুৰুষ	DCS0533992 ফটো উপলব্ধ



481 নাম : মিনা কোঁচ বৰা স্বামীৰ নাম: দুলাল বৰুৱা ঘৰ নং : ৫০২ বয়স : 59 লিঙ্গ : মহিলা	DCS0403147 ফটো উপলব্ধ	482 নাম : মালেখা বেগম স্বামীৰ নাম: আমিৰ হামজা ঘৰ নং : ৫০৩ বয়স : 59 লিঙ্গ : মহিলা	DCS0403188 ফটো উপলব্ধ	483 নাম : মাৰজিনা বেগম স্বামীৰ নাম: আব্দুল মালিক ঘৰ নং : ৫০৩ বয়স : 34 লিঙ্গ : মহিলা	DCS0403196 ফটো উপলব্ধ
484 নাম : চাইদা বেগম স্বামীৰ নাম: চাহাব উদ্দিন ঘৰ নং : ৫০৪ বয়স : 33 লিঙ্গ : মহিলা	DCS0403246 ফটো উপলব্ধ	485 নাম : বাসন্তী মেচ স্বামীৰ নাম: কুমাৰ মেচ ঘৰ নং : ৫০৫ বয়স : 49 লিঙ্গ : মহিলা	DCS0403279 ফটো উপলব্ধ	486 নাম : দ্বীপজ্যোতি ভূঞা পিতাৰ নাম: তুলুমনি ভূঞা ঘৰ নং : ৫০৬ বয়স : 29 লিঙ্গ : পুৰুষ	DCS0403287 ফটো উপলব্ধ
487 নাম : জয়ন্ত ভূঞা পিতাৰ নাম: জুলুমনি ভূঞা ঘৰ নং : ৫০৬ বয়স : 27 লিঙ্গ : পুৰুষ	DCS0403295 ফটো উপলব্ধ	488 নাম : আঞ্জুমা বেগম স্বামীৰ নাম: আজিবুৰ ৰহমান ঘৰ নং : ৭১২ক বয়স : 31 লিঙ্গ : মহিলা	DCS0220798 ফটো উপলব্ধ	489 নাম : অংকুৰজ্যোতি বৰা পিতাৰ নাম: ভূলা বৰা ঘৰ নং : ৭১৩ক বয়স : 26 লিঙ্গ : পুৰুষ	DCS0627349 ফটো উপলব্ধ
490 নাম : ৰশ্মী মেধী হীৰা স্বামীৰ নাম: প্ৰনৱ হিৰা ঘৰ নং : ৭১৪ বয়স : 25 লিঙ্গ : মহিলা	DCS0533422 ফটো উপলব্ধ	491 নাম : ভোগেশ্বৰী হীৰা স্বামীৰ নাম: গোবিন হীৰা ঘৰ নং : 714ক বয়স : 55 লিঙ্গ : মহিলা	DCS2071558 ফটো উপলব্ধ	492 নাম : প্ৰনৱ হিৰা পিতাৰ নাম: গোবিন হিৰা ঘৰ নং : ৭১৪ক বয়স : 29 লিঙ্গ : পুৰুষ	DCS0220889 ফটো উপলব্ধ
493 নাম : আমিৰ হুছেইন পিতাৰ নাম: আবুল কাশিম ঘৰ নং : ৭১৬ক বয়স : 30 লিঙ্গ : পুৰুষ	DCS0236380 ফটো উপলব্ধ	494 নাম : আবুল কাছিম পিতাৰ নাম: আলী আহমেদ ঘৰ নং : ৭১৬ক বয়স : 65 লিঙ্গ : পুৰুষ	DCS2071161 ফটো উপলব্ধ	495 নাম : সুচিদা বেগম স্বামীৰ নাম: আবুল কাছিম ঘৰ নং : ৭১৬ক বয়স : 61 লিঙ্গ : মহিলা	DCS2071387 ফটো উপলব্ধ
496 নাম : পূৰ্ণিমা বৰদলৈ স্বামীৰ নাম: ৰমচন্দ্ৰ বৰদলৈ ঘৰ নং : ৭১৭ক বয়স : 35 লিঙ্গ : মহিলা	DCS2071467 ফটো উপলব্ধ	497 নাম : বীনা দেবনাথ স্বামীৰ নাম: গুৰু দেবনাথ ঘৰ নং : ৮১০ বয়স : 40 লিঙ্গ : মহিলা	DCS0230599 ফটো উপলব্ধ	498 নাম : লক্ষন বসুমতাৰী পিতাৰ নাম: বিনাচৰন বসুমতাৰী ঘৰ নং : ৮১১ বয়স : 60 লিঙ্গ : পুৰুষ	DCS0230656 ফটো উপলব্ধ
499 নাম : গৌৰি বসুমতাৰী স্বামীৰ নাম: লক্ষন বসুমতাৰী ঘৰ নং : ৮১১ বয়স : 55 লিঙ্গ : মহিলা	DCS0230706 ফটো উপলব্ধ	500 নাম : গুৰু দেবনাথ পিতাৰ নাম: সতীশ দেবনাথ ঘৰ নং : ৮১১ বয়স : 38 লিঙ্গ : পুৰুষ	DCS0230748 ফটো উপলব্ধ	501 নাম : পাৰ্বিনা বেগম স্বামীৰ নাম: আমিৰ উদ্দিন ঘৰ নং : ঘৰ নং-207 বয়স : 25 লিঙ্গ : মহিলা	EMX0035378 ফটো উপলব্ধ
502 নাম : বিশ্বজিত নাথ পিতাৰ নাম: সুৰজিত নাথ ঘৰ নং : ঘৰ নং 244 বয়স : 22 লিঙ্গ : পুৰুষ	EMX0159848 ফটো উপলব্ধ				



503	1	DYB0009506
নাম : বিজুলি পাটৰ পিতাৰ নাম: সোনমনি বৰদলৈ ঘৰ নং : 220 বয়স : 29 লিঙ্গ : মহিলা		
ফটো উপলব্ধ		

504	1	EMX0191890
নাম : ত্ৰিশ জ্যোতি বৰদলৈ পিতাৰ নাম: প্ৰফুল্ল বৰদলৈ ঘৰ নং : 199 বয়স : 20 লিঙ্গ : পুৰুষ		
ফটো উপলব্ধ		

505	1	EMX0192567
নাম : মিনুৰাৰা বেগম পিতাৰ নাম: হাচন আলী ঘৰ নং : ঘৰ নং 192 বয়স : 19 লিঙ্গ : মহিলা		
ফটো উপলব্ধ		

506	1	EMX0197004
নাম : চুমিতা বেগম পিতাৰ নাম: আব্দুল বাৰেক ঘৰ নং : 169 বয়স : 21 লিঙ্গ : মহিলা		
ফটো উপলব্ধ		

507	1	EMX0228791
নাম : হালিমা খাতুন পিতাৰ নাম: কোৰবান আলী ঘৰ নং : 190 বয়স : 20 লিঙ্গ : মহিলা		
ফটো উপলব্ধ		

508	1	EMX0229310
নাম : মেহবুবা বেগম স্বামীৰ নাম: আব্দুল মালিক ঘৰ নং : ঘৰ নং 229 বয়স : 19 লিঙ্গ : মহিলা		
ফটো উপলব্ধ		

509	1	EMX0229906
নাম : মিছমা বেগম স্বামীৰ নাম: মনিৰ উদ্দিন ঘৰ নং : 207 বয়স : 20 লিঙ্গ : মহিলা		
ফটো উপলব্ধ		

#2 510	1	EMX0229930
নাম : বকিবুল হুছেইন পিতাৰ নাম: চাহাব উদ্দিন ঘৰ নং : 207 বয়স : 20 লিঙ্গ : পুৰুষ		
ফটো উপলব্ধ		

511	1	EMX0230581
নাম : জেছমিনা বেগম পিতাৰ নাম: জামাল উদ্দিন ঘৰ নং : 208 বয়স : 20 লিঙ্গ : মহিলা		
ফটো উপলব্ধ		

512	1	EMX0235820
নাম : মোচুমী বেগম পিতাৰ নাম: বিল্লাল হুছেইন ঘৰ নং : 209 বয়স : 19 লিঙ্গ : মহিলা		
ফটো উপলব্ধ		

513	1	EMX0235838
নাম : মাফমদুল উদ্দিন পিতাৰ নাম: নাছিব উদ্দিন ঘৰ নং : 168 বয়স : 19 লিঙ্গ : পুৰুষ		
ফটো উপলব্ধ		

514	1	EMX0235846
নাম : শুকৰ আলী পিতাৰ নাম: আনাৰ উল্লা ঘৰ নং : 190 বয়স : 18 লিঙ্গ : পুৰুষ		
ফটো উপলব্ধ		

515	1	EMX0240390
নাম : ছেমিমা আকতাৰ স্বামীৰ নাম: আব্দুল আলী ঘৰ নং : ঘৰ নং 168 বয়স : 28 লিঙ্গ : মহিলা		
ফটো উপলব্ধ		



516	1	EMX0251462
নাম : চাহিদ আলম পিতাৰ নাম : জামাল উদ্দিন ঘৰ নং : 208 বয়স : 23 লিঙ্গ : পুৰুষ		ফটো উপলব্ধ

## ভোটাৰৰ সাৰাংশ

## A) ভোটাৰৰ সংখ্যা

	তালিকাৰ প্ৰকাৰ	তালিকাৰ চিনাক্তকৰণ	ভোটাৰৰ সংখ্যা							
			পুৰুষ	মহিলা	ওয় লিঙ্গ	মুঠ				
I	মূল তালিকা	মূল তালিকা	বিশেষ সংশোধন, 2026 চনৰ পূৰ্বৰ 2025 চনৰ মূল তালিকাৰ লগত থকা সংযোজন সমূহ একত্ৰিতকৰন কৰা তালিকা।				256	246	0	502
II	যোগ তালিকা	পৰিপূৰক 1	বিশেষ সংক্ষিপ্ত সংশোধন, 2026				4	9	0	13
		পৰিপূৰক 2	অনবিচ্ছিন্ন সংশোধন 2026				1	0	0	1
		মুঠ					5	9	0	14
III	বিয়োজন তালিকা	পৰিপূৰক 1	বিশেষ সংক্ষিপ্ত সংশোধন, 2026				0	0	0	0
		পৰিপূৰক 2	অনবিচ্ছিন্ন সংশোধন 2026				0	1	0	1
		মুঠ					0	1	0	1
IV	লিংগ ক্ষেত্ৰত পৰিবৰ্তনৰ বাবে পাৰ্থক্য						0	0	0	0
এই সংশোধনৰ পিছত ভোটাৰ তালিকাত ভোটাৰৰ মুঠ সংখ্যা (I+II-III+IV)			261	254	0	515				

## B) শুধৰনীৰ সংখ্যা

তালিকাৰ প্ৰকাৰ	তালিকাৰ চিনাক্তকৰণ	শুধৰনীৰ সংখ্যা
পৰিপূৰক 1	বিশেষ সংক্ষিপ্ত সংশোধন, 2026	19
পৰিপূৰক 2	অনবিচ্ছিন্ন সংশোধন 2026	4
	মুঠ	23

নিৰ্বাচক পঞ্জীয়ন বিষয়াৰ স্বাক্ষৰ

E-মূত, S-স্থানান্তৰিত/ বাসস্থান পৰিবৰ্তন, R-প্ৰতিলিপি, M-নিখোজ, Q-অযোগ্য