



ভোটাৰ তালিকা 2026 S03 অসম

বিধানসভা সমষ্টিৰ নম্বৰ, নাম আৰু সংৰক্ষণৰ স্থিতি : 59 - বঢ়হমপুৰ (সাধাৰণ)		খণ্ড নং : 129																			
এই বিধানসভা সমষ্টিত কোন সংসদীয় সমষ্টিৰ অন্তৰ্গত তাৰ নম্বৰ, নাম আৰু সংৰক্ষণ স্থিতি : 10 - কাজিৰঙা (সাধাৰণ)																					
1. সংশোধনৰ বিৱৰণ																					
সংশোধনৰ বছৰ	2026	তালিকাৰ চিনাক্তকৰণ																			
ভিত্তি তাৰিখ	01-04-2026	বিশেষ সংশোধন, 2026 চনৰ পূৰ্বৰ 2025 চনৰ মূল তালিকাৰ লগত থকা সংযোজন সমূহ একত্ৰিতকৰণ কৰা তালিকা।																			
সংশোধনৰ প্ৰকাৰ	বিশেষ সংশোধন 2026																				
প্ৰকাশনৰ তাৰিখ	23-03-2026																				
2. খণ্ড আৰু ভোটগ্ৰহন কেন্দ্ৰৰ বিৱৰণ																					
খণ্ডৰ অন্তৰ্গত এলেকা সমূহৰ নম্বৰ আৰু নাম																					
1-ভেলেগুৰি		<table border="1" style="width: 100%; border-collapse: collapse;"> <tr> <td>মূল চহৰ/গাওঁ</td> <td>: ভেলেগুৰি</td> </tr> <tr> <td>ৱাৰ্ড নং</td> <td>:</td> </tr> <tr> <td>ডাকঘৰ</td> <td>: ডবকা অংশ</td> </tr> <tr> <td>পুলিচ থানা</td> <td>: ডবকা অংশ</td> </tr> <tr> <td>ব্লক</td> <td>: বিম্বাকান্দিঅংশ</td> </tr> <tr> <td>ৰাজহ চক্ৰ</td> <td>: ডবকা (অংশ)</td> </tr> <tr> <td>জিলা</td> <td>: নগাঁও</td> </tr> <tr> <td>পিনকোড</td> <td>: 782440</td> </tr> </table>				মূল চহৰ/গাওঁ	: ভেলেগুৰি	ৱাৰ্ড নং	:	ডাকঘৰ	: ডবকা অংশ	পুলিচ থানা	: ডবকা অংশ	ব্লক	: বিম্বাকান্দিঅংশ	ৰাজহ চক্ৰ	: ডবকা (অংশ)	জিলা	: নগাঁও	পিনকোড	: 782440
মূল চহৰ/গাওঁ	: ভেলেগুৰি																				
ৱাৰ্ড নং	:																				
ডাকঘৰ	: ডবকা অংশ																				
পুলিচ থানা	: ডবকা অংশ																				
ব্লক	: বিম্বাকান্দিঅংশ																				
ৰাজহ চক্ৰ	: ডবকা (অংশ)																				
জিলা	: নগাঁও																				
পিনকোড	: 782440																				
3. ভোটগ্ৰহন কেন্দ্ৰৰ বিৱৰণ																					
ভোটগ্ৰহন কেন্দ্ৰৰ নম্বৰ আৰু নাম :		ভোটগ্ৰহন কেন্দ্ৰৰ প্ৰকাৰ (পুৰুষ/মহিলা/সাধাৰণ)		সাধাৰণ																	
129 - শ্ৰী শ্ৰী শংকৰদেৱ লালমাটি এল পি স্কুল পশ্চিম		খণ্ডৰ অন্তৰ্গত সহায়ক ভোটগ্ৰহন কেন্দ্ৰৰ সংখ্যা :		0																	
ভোটগ্ৰহন কেন্দ্ৰৰ ঠিকনা :																					
শ্ৰী শ্ৰী শংকৰদেৱ লালমাটি এল পি স্কুল, কোঠা নং 2, ভেলেগুৰি, নগাঁও, অসম																					
4. ভোটাৰৰ সংখ্যা																					
আৰম্ভনি ক্ৰমিক নং	শেষ ক্ৰমিক নং	মুঠ ভোটাৰ																			
		পুৰুষ	মহিলা	৩য় লিঙ্গ	মুঠ																
1	646	300	344	0	644																

নিৰ্বাচক পঞ্জীয়ন বিষয়াৰ স্বাক্ষৰ

Nazri Naksha

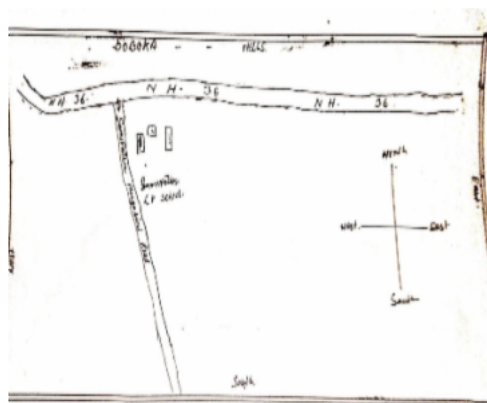

Google Map View

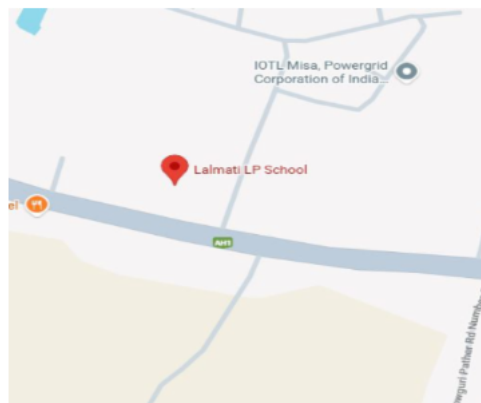

Polling Station Building Front View



ভোটগ্ৰহন কেন্দ্ৰৰ সন্মুখৰ দৃশ্য



Cad View

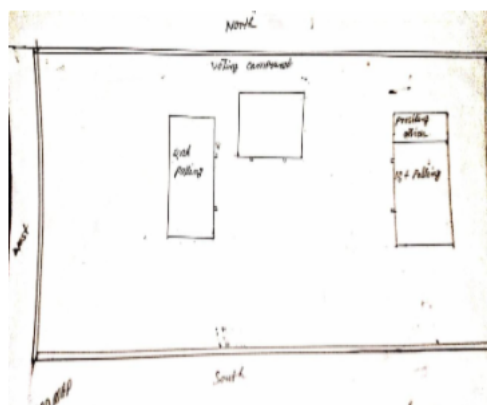

Key MAP View

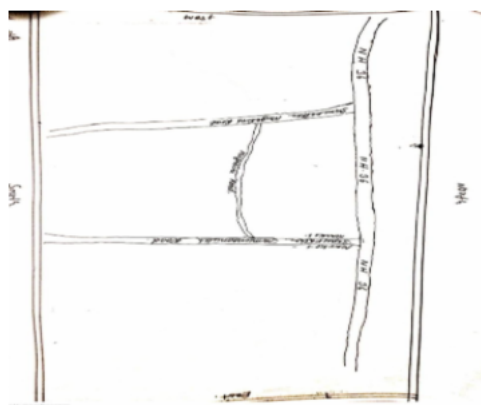



1 নাম : চন্দ্ৰকান্ত গগৈ পিতাৰ নাম: গোপাল গগৈ ঘৰ নং : 18৯ বয়স : 85 লিঙ্গ : পুৰুষ	DCS2739608 ফটো উপলব্ধ	2 নাম : অন গগৈ স্বামীৰ নাম: চন্দ্ৰকান্ত গগৈ ঘৰ নং : 18৯ বয়স : 50 লিঙ্গ : মহিলা	DCS2739619 ফটো উপলব্ধ	3 নাম : মন গগৈ পিতাৰ নাম: চন্দ্ৰকান্ত গগৈ ঘৰ নং : 149 বয়স : 19 লিঙ্গ : পুৰুষ	EMX0144535 ফটো উপলব্ধ
4 নাম : নোমল গগৈ পিতাৰ নাম: খগেশ্বৰ গগৈ ঘৰ নং : 1৫০ বয়স : 59 লিঙ্গ : পুৰুষ	DCS2739620 ফটো উপলব্ধ	5 নাম : কবিতা গগৈ স্বামীৰ নাম: নোমল গগৈ ঘৰ নং : 1৫০ বয়স : 49 লিঙ্গ : মহিলা	DCS2739631 ফটো উপলব্ধ	6 নাম : সুনিতা গগৈ পিতাৰ নাম: নোমল গগৈ ঘৰ নং : 1৫০ বয়স : 35 লিঙ্গ : মহিলা	DCS2744550 ফটো উপলব্ধ
7 নাম : বিনোদ গগৈ পিতাৰ নাম: নোমল গগৈ ঘৰ নং : 1৫০ বয়স : 31 লিঙ্গ : পুৰুষ	DCS2744243 ফটো উপলব্ধ	8 নাম : গীতামনি গগৈ পিতাৰ নাম: নুমল গগৈ ঘৰ নং : 1৫০ বয়স : 30 লিঙ্গ : মহিলা	DCS0297788 ফটো উপলব্ধ	9 নাম : বৃষ্ণী দামুং গগৈ স্বামীৰ নাম: বিনোদ গগৈ ঘৰ নং : 1৫০ বয়স : 27 লিঙ্গ : মহিলা	DCS0660522 ফটো উপলব্ধ
10 নাম : সুশীলা কোচ স্বামীৰ নাম: বত্ৰাকৰ কোচ ঘৰ নং : 1৫1 বয়স : 59 লিঙ্গ : মহিলা	DCS2739642 ফটো উপলব্ধ	11 নাম : বুধেশ্বৰ কোচ পিতাৰ নাম: বত্ৰাকৰ কোচ ঘৰ নং : 1৫1 বয়স : 43 লিঙ্গ : পুৰুষ	DCS2739653 ফটো উপলব্ধ	12 নাম : আদিতি কোচ স্বামীৰ নাম: বুধেশ্বৰ কোচ ঘৰ নং : 1৫1 বয়স : 36 লিঙ্গ : মহিলা	DCS0298018 ফটো উপলব্ধ
13 নাম : অৰণ বৰা পিতাৰ নাম: অকণ বৰা ঘৰ নং : 1৫২ বয়স : 70 লিঙ্গ : পুৰুষ	DCS0298729 ফটো উপলব্ধ	14 নাম : ববিতা বৰা পিতাৰ নাম: অৰুণ বৰা ঘৰ নং : 1৫২ বয়স : 36 লিঙ্গ : মহিলা	DCS0298828 ফটো উপলব্ধ	15 নাম : হৰেন্দ্ৰ বৰা পিতাৰ নাম: মাজিন বৰা ঘৰ নং : 1৫৩ বয়স : 64 লিঙ্গ : পুৰুষ	DCS2739700 ফটো উপলব্ধ
16 নাম : দিপালী বৰা স্বামীৰ নাম: হৰেন্দ্ৰ বৰা ঘৰ নং : 1৫৩ বয়স : 55 লিঙ্গ : মহিলা	DCS2739711 ফটো উপলব্ধ	17 নাম : মনকন বৰা পিতাৰ নাম: হৰেন্দ্ৰ বৰা ঘৰ নং : 1৫৩ বয়স : 37 লিঙ্গ : পুৰুষ	DCS2739722 ফটো উপলব্ধ	18 নাম : চুমি বৰা স্বামীৰ নাম: মুনুকন বৰা ঘৰ নং : 1৫৩ বয়স : 35 লিঙ্গ : মহিলা	DCS0204305 ফটো উপলব্ধ
19 নাম : মুনো বৰা পিতাৰ নাম: হৰেন্দ্ৰ বৰা ঘৰ নং : 1৫৩ বয়স : 30 লিঙ্গ : মহিলা	DCS0221051 ফটো উপলব্ধ	20 নাম : মহেন্দ্ৰ শইকীয়া পিতাৰ নাম: ফনিধৰ শইকীয়া ঘৰ নং : 1৫৪ বয়স : 54 লিঙ্গ : পুৰুষ	DCS0206953 ফটো উপলব্ধ	21 নাম : ৰূপা শইকীয়া স্বামীৰ নাম: মহেন্দ্ৰ শইকীয়া ঘৰ নং : 1৫৪ বয়স : 47 লিঙ্গ : মহিলা	DCS0204180 ফটো উপলব্ধ
22 নাম : মনোমুতী গৌড় স্বামীৰ নাম: ৰামনাথ গৌড় ঘৰ নং : 1৫৫ বয়স : 44 লিঙ্গ : মহিলা	DCS0301069 ফটো উপলব্ধ	23 নাম : ৰতন গৌড় পিতাৰ নাম: ফুলসিং গৌড় ঘৰ নং : 1৫৫ বয়স : 28 লিঙ্গ : পুৰুষ	DCS1784537 ফটো উপলব্ধ	24 নাম : সুখিত ৰাম গৌড় পিতাৰ নাম: নগা গৌড় ঘৰ নং : 1৫৬ বয়স : 56 লিঙ্গ : পুৰুষ	DCS2739777 ফটো উপলব্ধ
25 নাম : লক্ষী প্ৰসাদ গৌড় পিতাৰ নাম: সুখিত ৰাম গৌড় ঘৰ নং : 1৫৬ বয়স : 27 লিঙ্গ : পুৰুষ	DCS0688614 ফটো উপলব্ধ	26 নাম : জন কোঁৱৰ স্বামীৰ নাম: লক্ষী প্ৰসাদ গৌড় ঘৰ নং : 1৫৬ বয়স : 24 লিঙ্গ : মহিলা	DCS1681097 ফটো উপলব্ধ	27 নাম : বনমালী বৰা পিতাৰ নাম: হৰিকৃষ্ণ বৰা ঘৰ নং : 1৫৭ বয়স : 46 লিঙ্গ : পুৰুষ	DCS2739802 ফটো উপলব্ধ
28 নাম : ৰূপালী বৰা স্বামীৰ নাম: বনমালী বৰা ঘৰ নং : 1৫৭ বয়স : 39 লিঙ্গ : মহিলা	DCS2739813 ফটো উপলব্ধ	29 নাম : কংকনা বৰা পিতাৰ নাম: বনমালী বৰা ঘৰ নং : 1৫৭ বয়স : 27 লিঙ্গ : মহিলা	DCS0205591 ফটো উপলব্ধ	30 নাম : তৃষ্ণা বৰা পিতাৰ নাম: বনমালী বৰা ঘৰ নং : 1৫৭ বয়স : 25 লিঙ্গ : মহিলা	DCS1351774 ফটো উপলব্ধ



31 নাম : বতন লক্ষৰ পিতাৰ নাম: ৰমেশ লক্ষৰ ঘৰ নং : ১৫৮ বয়স : 68 লিঙ্গ : পুৰুষ	DCS2739824 ফটো উপলব্ধ	# 32 নাম : জগমাই লক্ষৰ স্বামীৰ নাম: বতন লক্ষৰ ঘৰ নং : ১৫৮ বয়স : 63 লিঙ্গ : মহিলা	DCS2739835 ফটো উপলব্ধ	33 নাম : বিপিন ৰাজখোৱা পিতাৰ নাম: খন্দেশ্বৰ ৰাজখোৱা ঘৰ নং : ১৫৮ বয়স : 32 লিঙ্গ : পুৰুষ	DCS2744254 ফটো উপলব্ধ
34 নাম : অনুকুল ৰায় পিতাৰ নাম: ৰাজকুমাৰ ৰায় ঘৰ নং : ১৫৯ বয়স : 64 লিঙ্গ : পুৰুষ	DCS2739846 ফটো উপলব্ধ	35 নাম : আইকে ৰায় স্বামীৰ নাম: অনুকুল ৰায় ঘৰ নং : ১৫৯ বয়স : 49 লিঙ্গ : মহিলা	DCS2739857 ফটো উপলব্ধ	36 নাম : ৰমেশ ৰান পিতাৰ নাম: আনকুল ৰায় ঘৰ নং : ১৫৯ বয়স : 29 লিঙ্গ : পুৰুষ	DCS0304535 ফটো উপলব্ধ
37 নাম : ভাস্কৰ ৰায় পিতাৰ নাম: অনুকুল ৰায় ঘৰ নং : ১৫৯ বয়স : 27 লিঙ্গ : পুৰুষ	DCS0304626 ফটো উপলব্ধ	38 নাম : পল্লৱী ৰায় পিতাৰ নাম: অনুকুল ৰায় ঘৰ নং : ১৫৯ বয়স : 24 লিঙ্গ : মহিলা	DCS1351816 ফটো উপলব্ধ	39 নাম : ঘনকান্তি কোঁচ স্বামীৰ নাম: ৰায়মোহন কোঁচ ঘৰ নং : ১৬০ বয়স : 59 লিঙ্গ : মহিলা	DCS2739868 ফটো উপলব্ধ
40 নাম : সংগীতা কোঁচ মাতৃৰ নাম: ঘনকান্তি কোঁচ ঘৰ নং : ১৬০ বয়স : 36 লিঙ্গ : মহিলা	DCS2739879 ফটো উপলব্ধ	41 নাম : চমাৰি কোঁৱৰ স্বামীৰ নাম: পোনেশ্বৰ কোঁৱৰ ঘৰ নং : ১৬১ বয়স : 75 লিঙ্গ : মহিলা	DCS2739880 ফটো উপলব্ধ	42 নাম : শংকৰ কোঁৱৰ পিতাৰ নাম: বৈটমাল কোঁৱৰ ঘৰ নং : ১৬১ বয়স : 54 লিঙ্গ : পুৰুষ	DCS2739891 ফটো উপলব্ধ
43 নাম : থানেশ্বৰ কলিতা পিতাৰ নাম: হৰি কলিতা ঘৰ নং : ১৬২ বয়স : 69 লিঙ্গ : পুৰুষ	DCS2739904 ফটো উপলব্ধ	44 নাম : লিলিমাই কলিতা স্বামীৰ নাম: থানেশ্বৰ কলিতা ঘৰ নং : ১৬২ বয়স : 59 লিঙ্গ : মহিলা	DCS2739915 ফটো উপলব্ধ	45 নাম : লক্ষ্মী কোঁৱৰ স্বামীৰ নাম: ভগলু কোঁৱৰ ঘৰ নং : ১৬৩ বয়স : 69 লিঙ্গ : মহিলা	DCS2739926 ফটো উপলব্ধ
46 নাম : বিষ্ণু কোঁৱৰ পিতাৰ নাম: ভগলু কোঁৱৰ ঘৰ নং : ১৬৩ বয়স : 39 লিঙ্গ : পুৰুষ	DCS2739971 ফটো উপলব্ধ	47 নাম : গনেশ কোঁৱৰ পিতাৰ নাম: ভগলু কোঁৱৰ ঘৰ নং : ১৬৩ বয়স : 37 লিঙ্গ : পুৰুষ	DCS2739982 ফটো উপলব্ধ	48 নাম : ৰামেশ্বৰী গগৈ স্বামীৰ নাম: মহেশ্বৰ গগৈ ঘৰ নং : ১৬৪ বয়স : 75 লিঙ্গ : মহিলা	DCS2739993 ফটো উপলব্ধ
49 নাম : কৃষ্ণ ৰাম বৰা পিতাৰ নাম: বগীৰাম বৰা ঘৰ নং : ১৬৪ বয়স : 65 লিঙ্গ : পুৰুষ	DCS2740036 ফটো উপলব্ধ	50 নাম : বন্তী গগৈ পিতাৰ নাম: মহেশ্বৰ গগৈ ঘৰ নং : ১৬৪ বয়স : 53 লিঙ্গ : মহিলা	DCS2740025 ফটো উপলব্ধ	51 নাম : অজিত গগৈ পিতাৰ নাম: মহেশ্বৰ গগৈ ঘৰ নং : ১৬৪ বয়স : 47 লিঙ্গ : পুৰুষ	DCS2740003 ফটো উপলব্ধ
52 নাম : বন্তি গগৈ স্বামীৰ নাম: অজিত গগৈ ঘৰ নং : ১৬৪ বয়স : 39 লিঙ্গ : মহিলা	DCS2740014 ফটো উপলব্ধ	53 নাম : বৰ্ণালী কাকতি পিতাৰ নাম: কৃষ্ণ ৰাম বৰা ঘৰ নং : ১৬৪ বয়স : 32 লিঙ্গ : মহিলা	DCS2744403 ফটো উপলব্ধ	54 নাম : মুনমী গগৈ পিতাৰ নাম: অজিত গগৈ ঘৰ নং : 164 বয়স : 22 লিঙ্গ : মহিলা	EMX0061721 ফটো উপলব্ধ
55 নাম : ৰস্তা বৰা স্বামীৰ নাম: কৃষ্ণ ৰাম বৰা ঘৰ নং : ১৬৫ বয়স : 53 লিঙ্গ : মহিলা	DCS2740058 ফটো উপলব্ধ	56 নাম : অৰুন ৰায় পিতাৰ নাম: ৰাজকুমাৰ ৰায় ঘৰ নং : ১৬৭ বয়স : 59 লিঙ্গ : পুৰুষ	DCS2740116 ফটো উপলব্ধ	57 নাম : দীপামনি ৰায় স্বামীৰ নাম: অৰুন ৰায় ঘৰ নং : ১৬৭ বয়স : 49 লিঙ্গ : মহিলা	DCS2740127 ফটো উপলব্ধ
58 নাম : মুনীন্দ্র বৰা পিতাৰ নাম: ভুবৰাম বৰা ঘৰ নং : ১৬৯ বয়স : 57 লিঙ্গ : পুৰুষ	DCS2740150 ফটো উপলব্ধ	59 নাম : অন বৰা স্বামীৰ নাম: মুনীন্দ্র বৰা ঘৰ নং : ১৬৯ বয়স : 49 লিঙ্গ : মহিলা	DCS2740161 ফটো উপলব্ধ	60 নাম : বিপল গগৈ পিতাৰ নাম: খগেশ্বৰ গগৈ ঘৰ নং : ১৭০ বয়স : 51 লিঙ্গ : পুৰুষ	DCS2740172 ফটো উপলব্ধ



61 নাম : প্ৰমিলা গগৈ স্বামীৰ নাম: বিপুল গগৈ ঘৰ নং : ১৭০ বয়স : 45 লিঙ্গ : মহিলা	DCS2740183 ফটো উপলব্ধ	62 নাম : মিনেশ্বৰী গগৈ পিতাৰ নাম: বিপুল গগৈ ঘৰ নং : ১৭০ বয়স : 24 লিঙ্গ : মহিলা	DCS1612175 ফটো উপলব্ধ	63 নাম : বিৰচিং গৌড় পিতাৰ নাম: বুধৰাম গৌড় ঘৰ নং : ১৭১ বয়স : 54 লিঙ্গ : পুৰুষ	DCS2740194 ফটো উপলব্ধ
64 নাম : সুন্দৰী গৌড় স্বামীৰ নাম: বিৰচিং গৌড় ঘৰ নং : ১৭১ বয়স : 49 লিঙ্গ : মহিলা	DCS2740207 ফটো উপলব্ধ	65 নাম : জিতেন গৌড় পিতাৰ নাম: বিৰচিং গৌড় ঘৰ নং : 171 বয়স : 33 লিঙ্গ : পুৰুষ	DCS1513902 ফটো উপলব্ধ	66 নাম : উমেশ মালী পিতাৰ নাম: গণেশ মালী ঘৰ নং : ১৭২ বয়স : 37 লিঙ্গ : পুৰুষ	DCS2740241 ফটো উপলব্ধ
67 নাম : গোবিন্দ শইকীয়া পিতাৰ নাম: জগৰু গৌড় ঘৰ নং : ১৭৩ বয়স : 64 লিঙ্গ : পুৰুষ	DCS2740252 ফটো উপলব্ধ	68 নাম : পূৰ্ণিমাই শইকীয়া স্বামীৰ নাম: গোবিন্দ শইকীয়া ঘৰ নং : ১৭৩ বয়স : 51 লিঙ্গ : মহিলা	DCS2740263 ফটো উপলব্ধ	# 69 নাম : গোলাপ শইকীয়া পিতাৰ নাম: গোবিন্দ শইকীয়া ঘৰ নং : 173 ক বয়স : 36 লিঙ্গ : পুৰুষ	DCS2044942 ফটো উপলব্ধ
# 70 নাম : নৱজ্যোতি শইকীয়া পিতাৰ নাম: গোবিন্দ শইকীয়া ঘৰ নং : 173 খ বয়স : 32 লিঙ্গ : পুৰুষ	DCS2044862 ফটো উপলব্ধ	71 নাম : মিনাক্ষী শইকীয়া পিতাৰ নাম: গোবিন্দ শইকীয়া ঘৰ নং : ১৭৩ বয়স : 30 লিঙ্গ : মহিলা	DCS2045069 ফটো উপলব্ধ	72 নাম : বিৰেনু লক্ষৰ পিতাৰ নাম: কেৰকন লক্ষৰ ঘৰ নং : ১৭৪ বয়স : 54 লিঙ্গ : পুৰুষ	DCS0206912 ফটো উপলব্ধ
73 নাম : জ্যোত্স্না বৰদলৈ লক্ষৰ স্বামীৰ নাম: বিৰেন লক্ষৰ ঘৰ নং : ১৭৪ বয়স : 44 লিঙ্গ : মহিলা	DCS0221093 ফটো উপলব্ধ	74 নাম : সীমা গৌড় স্বামীৰ নাম: ভাৰত চিং গৌড় ঘৰ নং : ১৭৫ বয়স : 46 লিঙ্গ : মহিলা	DCS2740309 ফটো উপলব্ধ	75 নাম : ৰাম বৰা পিতাৰ নাম: চন্দ্ৰ কান্ত বৰা ঘৰ নং : ১৭৬ বয়স : 71 লিঙ্গ : পুৰুষ	DCS2740310 ফটো উপলব্ধ
76 নাম : অনপমা বৰা স্বামীৰ নাম: ৰামু বৰা ঘৰ নং : ১৭৬ বয়স : 60 লিঙ্গ : মহিলা	DCS2740321 ফটো উপলব্ধ	77 নাম : পিংকু বৰা পিতাৰ নাম: ৰামু বৰা ঘৰ নং : ১৭৬ বয়স : 37 লিঙ্গ : পুৰুষ	DCS2740332 ফটো উপলব্ধ	78 নাম : বিভা বৰা পিতাৰ নাম: ৰামু বৰা ঘৰ নং : ১৭৬ বয়স : 27 লিঙ্গ : মহিলা	DCS0643569 ফটো উপলব্ধ
79 নাম : তুল মাই মেধি স্বামীৰ নাম: জয়চন্দ্ৰ মেধি ঘৰ নং : ১৭৭ বয়স : 66 লিঙ্গ : মহিলা	DCS2740343 ফটো উপলব্ধ	80 নাম : সংগীতা মেধি স্বামীৰ নাম: নিৰঞ্জন মেধি ঘৰ নং : ১৭৭ বয়স : 38 লিঙ্গ : মহিলা	DCS2740365 ফটো উপলব্ধ	81 নাম : পাৰ্বিনা বেগম পিতাৰ নাম: আহামদ আলী ঘৰ নং : ১৭৭ বয়স : 37 লিঙ্গ : মহিলা	DCS0628867 ফটো উপলব্ধ
82 নাম : বাস্তব মেধি পিতাৰ নাম: নিৰঞ্জন মেধি ঘৰ নং : 177 বয়স : 21 লিঙ্গ : পুৰুষ	DCS6291967 ফটো উপলব্ধ	83 নাম : মালিতা বৰা স্বামীৰ নাম: মাধব বৰা ঘৰ নং : ১৭৮ বয়স : 84 লিঙ্গ : মহিলা	DCS2740376 ফটো উপলব্ধ	84 নাম : টিকেন চন্দ্ৰ বৰা পিতাৰ নাম: মাধৱ চন্দ্ৰ বৰা ঘৰ নং : ১৭৮ বয়স : 60 লিঙ্গ : পুৰুষ	DCS2740387 ফটো উপলব্ধ
# 85 নাম : ভদ্ৰেশ্বৰী বৰা স্বামীৰ নাম: টিকেন বৰা ঘৰ নং : ১৭৮ বয়স : 61 লিঙ্গ : মহিলা	DCS2740398 ফটো উপলব্ধ	# 86 নাম : মৌচম বৰা পিতাৰ নাম: টিকেন চন্দ্ৰ বৰা ঘৰ নং : ১৭৮ বয়স : 28 লিঙ্গ : পুৰুষ	DCS0319665 ফটো উপলব্ধ	87 নাম : লুনা বৰা পিতাৰ নাম: ধৰ্ম বৰা ঘৰ নং : ১৭৮ বয়স : 22 লিঙ্গ : মহিলা	DCS1903582 ফটো উপলব্ধ
88 নাম : ধৰ্মাকান্ত বৰা পিতাৰ নাম: মাধব বৰা ঘৰ নং : ১৭৮ক বয়স : 57 লিঙ্গ : পুৰুষ	DCS2740401 ফটো উপলব্ধ	89 নাম : অকনমান্নি বৰা স্বামীৰ নাম: ধৰ্মাকান্ত বৰা ঘৰ নং : ১৭৮ক বয়স : 46 লিঙ্গ : মহিলা	DCS2740412 ফটো উপলব্ধ	90 নাম : বিজ্ঞানি বৰা স্বামীৰ নাম: জান্টি বৰা ঘৰ নং : ১৭৮খ বয়স : 49 লিঙ্গ : মহিলা	DCS2743820 ফটো উপলব্ধ



91 নাম : জাস্তি বৰা পিতাৰ নাম : মাধব বৰা ঘৰ নং : ১৭৮খ বয়স : 47 লিঙ্গ : পুৰুষ	DCS2740423 ফটো উপলব্ধ	92 নাম : ছফিকুৰ ৰহমান লক্ষৰ পিতাৰ নাম : হাজী ইদ্রিছ আলী লক্ষৰ ঘৰ নং : ১৭৯ বয়স : 68 লিঙ্গ : পুৰুষ	DCS2740434 ফটো উপলব্ধ	93 নাম : কেৱাৰনু নেছা লক্ষৰ স্বামীৰ নাম : শ্বফিকুৰ ৰহমান লক্ষৰ ঘৰ নং : ১৭৯ বয়স : 51 লিঙ্গ : মহিলা	DCS2740445 ফটো উপলব্ধ
94 নাম : আয়শা পাৰ্ববিন লক্ষৰ পিতাৰ নাম : সফিকুৰ ৰহমান লক্ষৰ ঘৰ নং : ১৭৯ বয়স : 32 লিঙ্গ : মহিলা	DCS2740467 ফটো উপলব্ধ	95 নাম : ৰুমিনা বেগম লক্ষৰ স্বামীৰ নাম : কাবিৰ আহমেদ লক্ষৰ ঘৰ নং : ১৭৯ক বয়স : 39 লিঙ্গ : মহিলা	DCS0319756 ফটো উপলব্ধ	96 নাম : কাবিৰ আহমেদ লক্ষৰ পিতাৰ নাম : শ্বফিকুৰ ৰহমান লক্ষৰ ঘৰ নং : ১৭৯ক বয়স : 37 লিঙ্গ : পুৰুষ	DCS2740456 ফটো উপলব্ধ
97 নাম : আঘোনী গৌড় স্বামীৰ নাম : ৰামভৰত গৌড় ঘৰ নং : ১৮০ বয়স : 69 লিঙ্গ : মহিলা	DCS2740478 ফটো উপলব্ধ	98 নাম : গীতা গৌড় স্বামীৰ নাম : ৰাজু গৌড় ঘৰ নং : ১৮০ বয়স : 37 লিঙ্গ : মহিলা	DCS2740490 ফটো উপলব্ধ	99 নাম : সুখমত গৌড় স্বামীৰ নাম : বিকু গৌড় ঘৰ নং : ১৮১ বয়স : 47 লিঙ্গ : মহিলা	DCS2740514 ফটো উপলব্ধ
100 নাম : ৰাম গৌড় পিতাৰ নাম : বিকু গৌড় ঘৰ নং : ১৮১ বয়স : 31 লিঙ্গ : পুৰুষ	DCS0322289 ফটো উপলব্ধ	101 নাম : পুৰণ গৌড় পিতাৰ নাম : সুকদেউ গৌড় ঘৰ নং : ১৮২ বয়স : 47 লিঙ্গ : পুৰুষ	DCS2740525 ফটো উপলব্ধ	102 নাম : সুৰজ গৌড় পিতাৰ নাম : সুকদেউ গৌড় ঘৰ নং : ১৮২ বয়স : 43 লিঙ্গ : পুৰুষ	DCS2740547 ফটো উপলব্ধ
103 নাম : দুলন গৌড় অন্যান্য : সুকদেউ গৌড় ঘৰ নং : ১৮২ বয়স : 43 লিঙ্গ : পুৰুষ	DCS2044931 ফটো উপলব্ধ	# 104 নাম : দুলন গৌড় পিতাৰ নাম : সুকদেউ গৌড় ঘৰ নং : ১৮২ বয়স : 36 লিঙ্গ : পুৰুষ	DCS2740558 ফটো উপলব্ধ	105 নাম : পূৰ্ণিমা গৌড় অন্যান্য : দুলন গৌড় ঘৰ নং : ১৮২ বয়স : 34 লিঙ্গ : মহিলা	DCS2045230 ফটো উপলব্ধ
106 নাম : পিংকি গৌৰ স্বামীৰ নাম : দিলেন গৌড় ঘৰ নং : ১৮২ বয়স : 32 লিঙ্গ : মহিলা	DCS0322768 ফটো উপলব্ধ	107 নাম : দীপা গৌৰ স্বামীৰ নাম : সুৰেশ গৌৰ ঘৰ নং : ১৮২ বয়স : 29 লিঙ্গ : মহিলা	DCS0322925 ফটো উপলব্ধ	108 নাম : ৰাহুল গৌড় পিতাৰ নাম : সুৰেশ গৌড় ঘৰ নং : ১৮২ বয়স : 22 লিঙ্গ : পুৰুষ	EMX0086306 ফটো উপলব্ধ
109 নাম : দিলেন গৌড় পিতাৰ নাম : সুকদেউ গৌড় ঘৰ নং : ১৮২ক বয়স : 32 লিঙ্গ : পুৰুষ	DCS0323279 ফটো উপলব্ধ	# 110 নাম : মাটী পানিকা স্বামীৰ নাম : হিমনাথ পানিকা ঘৰ নং : ১৮৩ বয়স : 50 লিঙ্গ : মহিলা	DCS2740570 ফটো উপলব্ধ	111 নাম : পদুম বৰা পিতাৰ নাম : মধুৰাম বৰা ঘৰ নং : ১৮৫ বয়স : 75 লিঙ্গ : পুৰুষ	DCS2740592 ফটো উপলব্ধ
112 নাম : দিলীপ বৰা পিতাৰ নাম : পদুম বৰা ঘৰ নং : ১৮৫ বয়স : 54 লিঙ্গ : পুৰুষ	DCS2740605 ফটো উপলব্ধ	113 নাম : মনু বৰা পিতাৰ নাম : পদুম বৰা ঘৰ নং : ১৮৫ বয়স : 51 লিঙ্গ : পুৰুষ	DCS2740627 ফটো উপলব্ধ	114 নাম : পল্লবী বৰা স্বামীৰ নাম : দিলীপ বৰা ঘৰ নং : ১৮৫ বয়স : 45 লিঙ্গ : মহিলা	DCS2740616 ফটো উপলব্ধ
115 নাম : সোনমনি বৰা স্বামীৰ নাম : মনু বৰা ঘৰ নং : ১৮৫ বয়স : 45 লিঙ্গ : মহিলা	DCS2740638 ফটো উপলব্ধ	116 নাম : প্ৰবিন বৰা পিতাৰ নাম : দিলীপ বৰা ঘৰ নং : ১৮৫ বয়স : 22 লিঙ্গ : পুৰুষ	DCS1682673 ফটো উপলব্ধ	117 নাম : অৰপু পানিকা পিতাৰ নাম : মনু পানিকা ঘৰ নং : ১৮৭ বয়স : 27 লিঙ্গ : পুৰুষ	DCS0326207 ফটো উপলব্ধ
#2 118 নাম : লক্ষী পানিকা স্বামীৰ নাম : মহাবীৰ পানিকা ঘৰ নং : ১৮৮ বয়স : 52 লিঙ্গ : মহিলা	DCS2740718 ফটো উপলব্ধ	119 নাম : খলিলুৰ ৰহমান পিতাৰ নাম : আব্দুল কাদিৰ ঘৰ নং : ১৮৯ বয়স : 61 লিঙ্গ : পুৰুষ	DCS2740729 ফটো উপলব্ধ	120 নাম : বানেছা বেগম স্বামীৰ নাম : খলিলুৰ ৰহমান ঘৰ নং : ১৮৯ বয়স : 49 লিঙ্গ : মহিলা	DCS2740730 ফটো উপলব্ধ



121	DCS2744072	ফটো উপলব্ধ	নাম : কামাল আহমদ পিতাৰ নাম: খলিলুৰ ৰহমান ঘৰ নং : ১৮৯ বয়স : 35 লিঙ্গ : পুৰুষ	122	DCS2743842	ফটো উপলব্ধ	নাম : এনামুল হাচান লস্কৰ পিতাৰ নাম: খলিলুৰ ৰহমান ঘৰ নং : ১৮৯ বয়স : 30 লিঙ্গ : পুৰুষ	123	DCS1664374	ফটো উপলব্ধ	নাম : মৌচুমী ছাদিয়া স্বামীৰ নাম: এনামুল হাচান লস্কৰ ঘৰ নং : ১৮৬ বয়স : 22 লিঙ্গ : মহিলা
124	DCS2740774	ফটো উপলব্ধ	নাম : ৰঞ্জিত গৌড় পিতাৰ নাম: টেটকু গৌড় ঘৰ নং : ১৯১ বয়স : 37 লিঙ্গ : পুৰুষ	125	DCS2740785	ফটো উপলব্ধ	নাম : সন্তোষ গৌড় পিতাৰ নাম: টেটকু গৌড় ঘৰ নং : ১৯১ বয়স : 36 লিঙ্গ : পুৰুষ	126	DCS0328849	ফটো উপলব্ধ	নাম : সঞ্জিত গৌড় পিতাৰ নাম: টেটকু গৌড় ঘৰ নং : ১৯১ বয়স : 31 লিঙ্গ : পুৰুষ
127	DCS0328906	ফটো উপলব্ধ	নাম : ৰীতা গৌড় স্বামীৰ নাম: ৰঞ্জিত গৌড় ঘৰ নং : ১৯১ বয়স : 30 লিঙ্গ : মহিলা	128	DCS0329128	ফটো উপলব্ধ	নাম : গনেচ গৌড় পিতাৰ নাম: টেটকু গৌড় ঘৰ নং : ১৯১ বয়স : 28 লিঙ্গ : পুৰুষ	129	DCS1685064	ফটো উপলব্ধ	নাম : সঞ্জয় গৌড় পিতাৰ নাম: টেটকু গৌড় ঘৰ নং : ১৯১ বয়স : 24 লিঙ্গ : পুৰুষ
130	DCS1815620	ফটো উপলব্ধ	নাম : ৰিতা গৌড় পিতাৰ নাম: টেটকু গৌড় ঘৰ নং : 191 বয়স : 24 লিঙ্গ : মহিলা	131	DCS1816016	ফটো উপলব্ধ	নাম : ৰিতা গৌড় পিতাৰ নাম: টেটকু গৌড় ঘৰ নং : ১৯১ বয়স : 24 লিঙ্গ : মহিলা	132	DCS2740809	ফটো উপলব্ধ	নাম : উষা গৌড় স্বামীৰ নাম: পুতলু গৌড় ঘৰ নং : ১৯২ বয়স : 44 লিঙ্গ : মহিলা
133	DCS1682665	ফটো উপলব্ধ	নাম : ভাগ্যবতী গৌড় মাতৃৰ নাম: উশা গৌড় ঘৰ নং : ১৯২ বয়স : 25 লিঙ্গ : মহিলা	134	DCS2740821	ফটো উপলব্ধ	নাম : ৰূপা বৰা পিতাৰ নাম: কৃষ্ণ বৰা ঘৰ নং : ১৯৩ বয়স : 57 লিঙ্গ : মহিলা	135	DCS2740832	ফটো উপলব্ধ	নাম : দীপ বৰা পিতাৰ নাম: কৃষ্ণ বৰা ঘৰ নং : ১৯৩ বয়স : 46 লিঙ্গ : পুৰুষ
136	DCS0688507	ফটো উপলব্ধ	নাম : বন্তী বৰা স্বামীৰ নাম: দীপ বৰা ঘৰ নং : ১৯৩ বয়স : 25 লিঙ্গ : মহিলা	137	DCS2740865	ফটো উপলব্ধ	নাম : নমিতা বৰা স্বামীৰ নাম: প্ৰদীপ বৰা ঘৰ নং : ১৯৪ বয়স : 44 লিঙ্গ : মহিলা	# 138	DCS2740887	ফটো উপলব্ধ	নাম : মিন গৌড় স্বামীৰ নাম: ভীম গৌড় ঘৰ নং : ১৯৫ বয়স : 42 লিঙ্গ : মহিলা
# 139	DCS6291603	ফটো উপলব্ধ	নাম : মনোজ গৌড় পিতাৰ নাম: ভীম গৌড় ঘৰ নং : 195 বয়স : 22 লিঙ্গ : পুৰুষ	140	DCS2740898	ফটো উপলব্ধ	নাম : হীৰালাল গৌড় পিতাৰ নাম: পানীৰাম গৌড় ঘৰ নং : ১৯৬ বয়স : 61 লিঙ্গ : পুৰুষ	# 141	DCS0332288	ফটো উপলব্ধ	নাম : সাবিত্ৰী গৌড় স্বামীৰ নাম: হীৰালাল গৌড় ঘৰ নং : ১৯৭ বয়স : 50 লিঙ্গ : মহিলা
142	DCS2740923	ফটো উপলব্ধ	নাম : গয়া প্ৰসাদ কেওঁট পিতাৰ নাম: ৰূপদয়াল কেওঁট ঘৰ নং : ১৯৭ বয়স : 41 লিঙ্গ : পুৰুষ	143	DCS2045081	ফটো উপলব্ধ	নাম : আশাবটি কেওঁট অন্যান্য: গয়া প্ৰসাদ কেওঁট ঘৰ নং : ১৯৭ বয়স : 34 লিঙ্গ : মহিলা	144	DCS2740956	ফটো উপলব্ধ	নাম : ৰামলাল গৌৱালা পিতাৰ নাম: বাডৌ গৌৱালা ঘৰ নং : ১৯৮ বয়স : 59 লিঙ্গ : পুৰুষ
145	DCS2740978	ফটো উপলব্ধ	নাম : ৰাম গৌৱালা পিতাৰ নাম: ৰুবৌ গৌৱালা ঘৰ নং : ১৯৯ বয়স : 49 লিঙ্গ : পুৰুষ	146	DCS2740989	ফটো উপলব্ধ	নাম : ফুলমাই গৌৱালা স্বামীৰ নাম: ৰাম গৌৱালা ঘৰ নং : ১৯৯ বয়স : 44 লিঙ্গ : মহিলা	147	DCS0628339	ফটো উপলব্ধ	নাম : চন্দ্ৰ কোঁৱৰ পিতাৰ নাম: পৰশুৰাম কোঁৱৰ ঘৰ নং : ১৯৯ বয়স : 32 লিঙ্গ : পুৰুষ
148	DCS0628313	ফটো উপলব্ধ	নাম : সংগীতা গৌৱালা পিতাৰ নাম: ৰাম গৌৱালা ঘৰ নং : ১৯৯ বয়স : 28 লিঙ্গ : মহিলা	149	DCS1904630	ফটো উপলব্ধ	নাম : মুনী গৌৱালা স্বামীৰ নাম: বিশ্বজীত গৌৱালা ঘৰ নং : ১৯৯ বয়স : 27 লিঙ্গ : মহিলা	150	DCS1681071	ফটো উপলব্ধ	নাম : বিশ্বজীত গৌৱালা পিতাৰ নাম: ৰাম গৌৱালা ঘৰ নং : ১৯৯ বয়স : 22 লিঙ্গ : পুৰুষ



# 151 নাম : অনিতা গৌড় স্বামীৰ নাম: হীৰাচিং গৌড় ঘৰ নং : ২০০ বয়স : 52 লিঙ্গ : মহিলা	DCS2741006 ফটো উপলব্ধ	152 নাম : নীৰা গৌড় স্বামীৰ নাম: বাৰ্দেশ্যাম গৌড় ঘৰ নং : ২০১ বয়স : 42 লিঙ্গ : মহিলা	DCS2741028 ফটো উপলব্ধ	153 নাম : বিলাল উদ্দিন পিতাৰ নাম: আবুল কালাম ঘৰ নং : 202 বয়স : 32 লিঙ্গ : পুৰুষ	DCS2044793 ফটো উপলব্ধ
154 নাম : বেজিনা বেগম স্বামীৰ নাম: বিলাল উদ্দিন ঘৰ নং : 202 বয়স : 28 লিঙ্গ : মহিলা	EMX0114801 ফটো উপলব্ধ	155 নাম : মহাবীৰে পানিকা পিতাৰ নাম: পৰশুৰাম পানিকা ঘৰ নং : ২০৩ বয়স : 64 লিঙ্গ : পুৰুষ	DCS2741051 ফটো উপলব্ধ	156 নাম : জয়ন্তী পানিকা স্বামীৰ নাম: মহাবীৰ পানিকা ঘৰ নং : ২০৩ বয়স : 59 লিঙ্গ : মহিলা	DCS2741062 ফটো উপলব্ধ
157 নাম : বঞ্জিতা পানিকা পিতাৰ নাম: মহাবীৰ পানিকা ঘৰ নং : ২০৩ বয়স : 41 লিঙ্গ : মহিলা	DCS2741073 ফটো উপলব্ধ	158 নাম : বিনোদ পানিকা পিতাৰ নাম: মহাবীৰ পানিকা ঘৰ নং : ২০৩ বয়স : 37 লিঙ্গ : পুৰুষ	DCS2741084 ফটো উপলব্ধ	159 নাম : ৰূপালি পানিকা পিতাৰ নাম: মহাবীৰ পানিকা ঘৰ নং : ২০৩ বয়স : 37 লিঙ্গ : মহিলা	DCS0639260 ফটো উপলব্ধ
160 নাম : বেহুমা পানিকা স্বামীৰ নাম: বিনোদ পানিকা ঘৰ নং : ২০৩ বয়স : 31 লিঙ্গ : মহিলা	DCS0633461 ফটো উপলব্ধ	161 নাম : বাচাপী পানিকা পিতাৰ নাম: মহাবীৰ পানিকা ঘৰ নং : 203 বয়স : 27 লিঙ্গ : মহিলা	DCS6275317 ফটো উপলব্ধ	162 নাম : বাছাপি পানিকা পিতাৰ নাম: মহাবীৰ পানিকা ঘৰ নং : 203 বয়স : 26 লিঙ্গ : মহিলা	EMX0010751 ফটো উপলব্ধ
163 নাম : দিলিপ পানিকা পিতাৰ নাম: মহাবীৰ পানিকা ঘৰ নং : 203 বয়স : 23 লিঙ্গ : পুৰুষ	EMX0010736 ফটো উপলব্ধ	164 নাম : হিৰা গোৱালা পিতাৰ নাম: গোৰংগা গোৱালা ঘৰ নং : 204 বয়স : 39 লিঙ্গ : পুৰুষ	DCS1352913 ফটো উপলব্ধ	165 নাম : ৰিতা গোৱালা স্বামীৰ নাম: ভোলা গোৱালা ঘৰ নং : ২০৪ বয়স : 34 লিঙ্গ : মহিলা	DCS0495788 ফটো উপলব্ধ
# 166 নাম : চৰিতা পানিকা স্বামীৰ নাম: হীৰা গোৱালা ঘৰ নং : 204 বয়স : 30 লিঙ্গ : মহিলা	DCS1462654 ফটো উপলব্ধ	167 নাম : ৰেন সিং মাতৃৰ নাম: মালতী সিং ঘৰ নং : ২০৫ বয়স : 41 লিঙ্গ : মহিলা	DCS2741131 ফটো উপলব্ধ	168 নাম : মৌচুমী সিং পিতাৰ নাম: বকুল সিং ঘৰ নং : 205 বয়স : 22 লিঙ্গ : মহিলা	EMX0156778 ফটো উপলব্ধ
169 নাম : নিখিল সিং পিতাৰ নাম: বকুল সিং ঘৰ নং : 205 বয়স : 20 লিঙ্গ : পুৰুষ	EMX0156786 ফটো উপলব্ধ	170 নাম : ফাদাম্মা কোঁৱৰ পিতাৰ নাম: মহাবীৰ কোঁৱৰ ঘৰ নং : ২০৬ বয়স : 64 লিঙ্গ : পুৰুষ	DCS2741142 ফটো উপলব্ধ	171 নাম : বাধাশ্যাম কোঁৱৰ পিতাৰ নাম: সঞ্জয় কোঁৱৰ ঘৰ নং : ২০৬ বয়স : 50 লিঙ্গ : পুৰুষ	DCS0112458 ফটো উপলব্ধ
172 নাম : গীতা কোঁৱৰ স্বামীৰ নাম: বাধাশ্যাম কোঁৱৰ ঘৰ নং : ২০৬ বয়স : 44 লিঙ্গ : মহিলা	DCS0112466 ফটো উপলব্ধ	173 নাম : নুৰন নেছা স্বামীৰ নাম: আব্দুল মজিদ ঘৰ নং : ২০৭ বয়স : 47 লিঙ্গ : মহিলা	DCS2741164 ফটো উপলব্ধ	174 নাম : আব্দুল আজিম পিতাৰ নাম: আব্দুল মজিদ ঘৰ নং : ২০৭ বয়স : 31 লিঙ্গ : পুৰুষ	DCS0338996 ফটো উপলব্ধ
175 নাম : চাহীনা বেগম লক্ষ্মৰ স্বামীৰ নাম: জেচিম উদ্দিন ঘৰ নং : ২০৭ বয়স : 29 লিঙ্গ : মহিলা	DCS0518589 ফটো উপলব্ধ	#2 176 নাম : জেসিম উদ্দিন পিতাৰ নাম: আব্দুল মজিদ উদ্দিন ঘৰ নং : ২০৭ বয়স : 27 লিঙ্গ : পুৰুষ	DCS0339416 ফটো উপলব্ধ	#2 177 নাম : ইয়াছমিনা বেগম স্বামীৰ নাম: হাবিবুৰ ৰহমান ঘৰ নং : 652 বয়স : 27 লিঙ্গ : মহিলা	DCS0522573 ফটো উপলব্ধ
178 নাম : জুবুদা বেগম পিতাৰ নাম: আব্দুল মজিদ ঘৰ নং : 207 বয়স : 22 লিঙ্গ : মহিলা	DCS1683473 ফটো উপলব্ধ	# 179 নাম : সুৰজানা বেগম স্বামীৰ নাম: আব্দুল আজিম ঘৰ নং : ২০৭ক বয়স : 28 লিঙ্গ : মহিলা	DCS0339549 ফটো উপলব্ধ	# 180 নাম : বান বৰয়া মাতৃৰ নাম: মালতী সিং ঘৰ নং : ২০৮ বয়স : 42 লিঙ্গ : মহিলা	DCS2741120 ফটো উপলব্ধ



181 নাম : পাৰ্বতী গোৱালা স্বামীৰ নাম: তলা গোৱালা ঘৰ নং : ২০৮ বয়স : 31 লিঙ্গ : মহিলা	DCS0516245 ফটো উপলব্ধ	182 নাম : বাহুল বৰুৱা পিতাৰ নাম: মৌহেৰ বৰুৱা ঘৰ নং : ২০৮ বয়স : 23 লিঙ্গ : পুৰুষ	DCS1572163 ফটো উপলব্ধ	183 নাম : মজিবুৰ ৰহমান পিতাৰ নাম: আব্দুল নুৰ ঘৰ নং : ২০৯ বয়স : 49 লিঙ্গ : পুৰুষ	DCS2741175 ফটো উপলব্ধ
184 নাম : আজিবন নেছা স্বামীৰ নাম: মজিবুৰ ৰহমান ঘৰ নং : ২০৯ বয়স : 45 লিঙ্গ : মহিলা	DCS2741186 ফটো উপলব্ধ	185 নাম : ৰছমীনা বেগম পিতাৰ নাম: মজিবুৰ ৰহমান ঘৰ নং : ২০৯ বয়স : 29 লিঙ্গ : মহিলা	DCS0115667 ফটো উপলব্ধ	186 নাম : দিলুৱাৰ হুছেইন পিতাৰ নাম: মজিবুৰ ৰহমান ঘৰ নং : ২০৯ বয়স : 27 লিঙ্গ : পুৰুষ	DCS0206714 ফটো উপলব্ধ
187 নাম : মাৰফুজা খাতুন স্বামীৰ নাম: দিলুৱাৰ হুছেইন ঘৰ নং : 209 বয়স : 20 লিঙ্গ : মহিলা	EMX0075119 ফটো উপলব্ধ	188 নাম : সুন্দৰ আলী পিতাৰ নাম: অবৈদ আলী ঘৰ নং : ২১১ বয়স : 52 লিঙ্গ : পুৰুষ	DCS2741197 ফটো উপলব্ধ	189 নাম : জোনা বেগম স্বামীৰ নাম: সুন্দৰ আলী ঘৰ নং : ২১১ বয়স : 48 লিঙ্গ : মহিলা	DCS2741200 ফটো উপলব্ধ
190 নাম : ছোলোমা বেগম স্বামীৰ নাম: মজিবুৰ ৰহমান লস্কৰ ঘৰ নং : ২১১ বয়স : 48 লিঙ্গ : মহিলা	DCS2741222 ফটো উপলব্ধ	191 নাম : ইকৰাম হুছেইন পিতাৰ নাম: চামচুল শ্বেখ ঘৰ নং : ২১১ বয়স : 30 লিঙ্গ : পুৰুষ	DCS0342188 ফটো উপলব্ধ	192 নাম : আয়শা সিদ্দিকা পিতাৰ নাম: সুন্দৰ আলী ঘৰ নং : ২১১ বয়স : 27 লিঙ্গ : মহিলা	DCS0643437 ফটো উপলব্ধ
193 নাম : আহমা চিদ্দিকা পিতাৰ নাম: সুন্দৰ আলী ঘৰ নং : 211 বয়স : 21 লিঙ্গ : মহিলা	EMX0045229 ফটো উপলব্ধ	# 194 নাম : আজিম উদ্দিন তালুকদাৰ পিতাৰ নাম: ছানুহৰ আলী তালুকদাৰ ঘৰ নং : ২১২ বয়স : 22 লিঙ্গ : পুৰুষ	DCS1916907 ফটো উপলব্ধ	195 নাম : ছুলোমা বেগম স্বামীৰ নাম: আব্দুল বাৰী ঘৰ নং : ২১৩ বয়স : 80 লিঙ্গ : মহিলা	DCS2741233 ফটো উপলব্ধ
196 নাম : চাজাহান আলী পিতাৰ নাম: আব্দুল বাৰী ঘৰ নং : ২১৩ বয়স : 38 লিঙ্গ : পুৰুষ	DCS2741288 ফটো উপলব্ধ	197 নাম : আমৰিনা বেগম স্বামীৰ নাম: ছাজাহান আলী ঘৰ নং : ২১৩ বয়স : 27 লিঙ্গ : মহিলা	DCS0220913 ফটো উপলব্ধ	198 নাম : ৰফিক উদ্দিন পিতাৰ নাম: আব্দুল বাৰী ঘৰ নং : ২১৩গ বয়স : 41 লিঙ্গ : পুৰুষ	DCS2741277 ফটো উপলব্ধ
199 নাম : ৰেজিয়া বেগম স্বামীৰ নাম: কামাল হুছেইন ঘৰ নং : ২১৩ক বয়স : 45 লিঙ্গ : মহিলা	DCS2741255 ফটো উপলব্ধ	200 নাম : জামাল উদ্দিন লস্কৰ পিতাৰ নাম: আব্দুল বাৰী ঘৰ নং : ২১৩খ বয়স : 46 লিঙ্গ : পুৰুষ	DCS2741266 ফটো উপলব্ধ	201 নাম : লাইল বেগম স্বামীৰ নাম: জামাল উদ্দিন লস্কৰ ঘৰ নং : ২১৩খ বয়স : 38 লিঙ্গ : মহিলা	DCS2741299 ফটো উপলব্ধ
202 নাম : কমৰুল ইছলাম লস্কৰ পিতাৰ নাম: জামাল উদ্দিন লস্কৰ ঘৰ নং : 213 বয়স : 19 লিঙ্গ : পুৰুষ	EMX0176081 ফটো উপলব্ধ	# 203 নাম : আনোৱাৰা বেগম স্বামীৰ নাম: ইমান হুছেইন ঘৰ নং : ২১৫ বয়স : 52 লিঙ্গ : মহিলা	DCS2741313 ফটো উপলব্ধ	204 নাম : আনোৱাৰা হুছেইন পিতাৰ নাম: ইমান হুছেইন ঘৰ নং : ২১৫ বয়স : 37 লিঙ্গ : পুৰুষ	DCS2741324 ফটো উপলব্ধ
# 205 নাম : মিনাৰা বেগম পিতাৰ নাম: ইমান হুছেইন ঘৰ নং : ২১৫ বয়স : 36 লিঙ্গ : মহিলা	DCS0204172 ফটো উপলব্ধ	# 206 নাম : ইয়াছমিনা বেগম পিতাৰ নাম: ইমান হুছেইন ঘৰ নং : ২১৫ বয়স : 33 লিঙ্গ : মহিলা	DCS0204164 ফটো উপলব্ধ	207 নাম : পাৰবিন চুলতানা পিতাৰ নাম: ইমান হুছেইন ঘৰ নং : ২১৫ বয়স : 31 লিঙ্গ : মহিলা	DCS0221101 ফটো উপলব্ধ
208 নাম : মচব আলী পিতাৰ নাম: শম্ভৰ আলী ঘৰ নং : ২১৬ বয়স : 51 লিঙ্গ : পুৰুষ	DCS2741335 ফটো উপলব্ধ	209 নাম : নাজিমা খাতুন স্বামীৰ নাম: মচব আলী ঘৰ নং : ২১৬ বয়স : 32 লিঙ্গ : মহিলা	DCS0121269 ফটো উপলব্ধ	210 নাম : পাৰবিনা খাতুন পিতাৰ নাম: মচব আলী ঘৰ নং : ২১৬ বয়স : 29 লিঙ্গ : মহিলা	DCS0653386 ফটো উপলব্ধ



211 নাম : সাজুল আলম পিতাৰ নাম: মকবুল আলী ঘৰ নং : ২২৭ বয়স : 33 লিঙ্গ : পুৰুষ	DCS0122689 ফটো উপলব্ধ	212 নাম : বুকচান্না বেগম পিতাৰ নাম: মকবুল আলী ঘৰ নং : ২২৭ বয়স : 24 লিঙ্গ : মহিলা	DCS1848084 ফটো উপলব্ধ	# 213 নাম : চমিৰন নেছা স্বামীৰ নাম: আব্দুৰ বহমান ঘৰ নং : ২২৮ বয়স : 46 লিঙ্গ : মহিলা	DCS2741379 ফটো উপলব্ধ
214 নাম : চিদ্দিকা বেগম স্বামীৰ নাম: আনোৱাৰা হুছেইন ঘৰ নং : ২২৮ বয়স : 38 লিঙ্গ : মহিলা	DCS2741391 ফটো উপলব্ধ	215 নাম : মাৰজিনা বেগম পিতাৰ নাম: আব্দুৰ বহমান ঘৰ নং : ২২৮ বয়স : 29 লিঙ্গ : মহিলা	DCS0641480 ফটো উপলব্ধ	#2 216 নাম : মইন উদ্দিন চৌধুৰী পিতাৰ নাম: আব্দুৰ বহমান ঘৰ নং : ২২৮ বয়স : 27 লিঙ্গ : পুৰুষ	DCS0518993 ফটো উপলব্ধ
217 নাম : চাহাব উদ্দিন পিতাৰ নাম: আব্দুৰ বহমান ঘৰ নং : 218 বয়স : 26 লিঙ্গ : পুৰুষ	DCS1714104 ফটো উপলব্ধ	218 নাম : আনোৱাৰ হুছেইন পিতাৰ নাম: মোঃ চান্দ মিঞা ঘৰ নং : ২২৮ক বয়স : 44 লিঙ্গ : পুৰুষ	DCS2741380 ফটো উপলব্ধ	219 নাম : সাহিন সুলতানা স্বামীৰ নাম: সাহাব উদ্দিন ঘৰ নং : ২২৯ বয়স : 37 লিঙ্গ : মহিলা	DCS0674614 ফটো উপলব্ধ
# 220 নাম : চাহাব উদ্দিন পিতাৰ নাম: আলা উদ্দিন ঘৰ নং : ২২৯ বয়স : 30 লিঙ্গ : পুৰুষ	DCS0123679 ফটো উপলব্ধ	221 নাম : শুকুৰ আলী মাতৃৰ নাম: চহৰ বানু ঘৰ নং : ২২৯ বয়স : 26 লিঙ্গ : পুৰুষ	DCS0595975 ফটো উপলব্ধ	222 নাম : তসলিমীনা বেগম পিতাৰ নাম: আলা উদ্দিন ঘৰ নং : 219 বয়স : 24 লিঙ্গ : মহিলা	EMX0074419 ফটো উপলব্ধ
223 নাম : ছুফিয়া বেগম স্বামীৰ নাম: শুকুৰ আলী ঘৰ নং : ২২৯ বয়স : 23 লিঙ্গ : মহিলা	DCS1857564 ফটো উপলব্ধ	224 নাম : চফৰা বেগম স্বামীৰ নাম: আব্দুছ চালাম ঘৰ নং : ২২১ বয়স : 58 লিঙ্গ : মহিলা	DCS2741426 ফটো উপলব্ধ	225 নাম : আব্দুল চালাম পিতাৰ নাম: মাহমদ আলী ঘৰ নং : ২২১ বয়স : 57 লিঙ্গ : পুৰুষ	DCS0347948 ফটো উপলব্ধ
226 নাম : চাহজাহান পিতাৰ নাম: আব্দুল ছালাম ঘৰ নং : ২২১ বয়স : 37 লিঙ্গ : পুৰুষ	DCS2741459 ফটো উপলব্ধ	227 নাম : বহুতানা বেগম স্বামীৰ নাম: চাহজাহান - ঘৰ নং : ২২১ বয়স : 29 লিঙ্গ : মহিলা	DCS0205724 ফটো উপলব্ধ	228 নাম : চফিকুল ইছলাম পিতাৰ নাম: আব্দুছ চালাম ঘৰ নং : ২২১ক বয়স : 37 লিঙ্গ : পুৰুষ	DCS2741437 ফটো উপলব্ধ
# 229 নাম : ৰায়ছা বেগম স্বামীৰ নাম: ছফিকুল ইছলাম ঘৰ নং : ২২১ক বয়স : 37 লিঙ্গ : মহিলা	DCS2741448 ফটো উপলব্ধ	230 নাম : ৰমেন বৰা পিতাৰ নাম: ভদায়া বৰা ঘৰ নং : ২২২ বয়স : 41 লিঙ্গ : পুৰুষ	DCS2741460 ফটো উপলব্ধ	231 নাম : জেউতী বৰা স্বামীৰ নাম: ৰমেন বৰা ঘৰ নং : ২২২ বয়স : 39 লিঙ্গ : মহিলা	DCS0125948 ফটো উপলব্ধ
232 নাম : ফাতিমা বেগম স্বামীৰ নাম: আব্দুল মতলিব ঘৰ নং : ২২৩ বয়স : 57 লিঙ্গ : মহিলা	DCS2741493 ফটো উপলব্ধ	233 নাম : আফতাৰ উদ্দিন পিতাৰ নাম: আব্দুল মতলিব ঘৰ নং : ২২৩ বয়স : 30 লিঙ্গ : পুৰুষ	DCS0205450 ফটো উপলব্ধ	234 নাম : নুৰ উদ্দিন পিতাৰ নাম: হাচেন আলী ঘৰ নং : ২২৪ বয়স : 70 লিঙ্গ : পুৰুষ	DCS2741539 ফটো উপলব্ধ
235 নাম : ৰসিদা খাতুন স্বামীৰ নাম: নুৰ উদ্দিন ঘৰ নং : ২২৪ বয়স : 59 লিঙ্গ : মহিলা	DCS2741540 ফটো উপলব্ধ	236 নাম : ৰাবিয়া খাতুন পিতাৰ নাম: নুৰ উদ্দিন ঘৰ নং : ২২৪ বয়স : 37 লিঙ্গ : মহিলা	DCS2744492 ফটো উপলব্ধ	237 নাম : হজৰত আলী পিতাৰ নাম: নুৰ উদ্দিন ঘৰ নং : ২২৪ বয়স : 31 লিঙ্গ : পুৰুষ	DCS2743944 ফটো উপলব্ধ
238 নাম : ইনুছ আলী পিতাৰ নাম: নুৰ উদ্দিন ঘৰ নং : ২২৪ বয়স : 29 লিঙ্গ : পুৰুষ	DCS0349415 ফটো উপলব্ধ	239 নাম : ৰছিদুল হক পিতাৰ নাম: নুৰ উদ্দিন ঘৰ নং : ২২৪ বয়স : 26 লিঙ্গ : পুৰুষ	DCS0601997 ফটো উপলব্ধ	240 নাম : হাচিনা বেগম স্বামীৰ নাম: ইনুছ আলী ঘৰ নং : ২২৪ বয়স : 26 লিঙ্গ : মহিলা	DCS0601971 ফটো উপলব্ধ



241 নাম : মনিকান্ত বৰা পিতাৰ নাম: ভদীয়া বৰা ঘৰ নং : ২২৫ বয়স : 49 লিঙ্গ : পুৰুষ	DCS2741551 ফটো উপলব্ধ	242 নাম : নিৰঞ্জন বৰা পিতাৰ নাম: মনিকান্ত বৰা ঘৰ নং : ২২৫ বয়স : 29 লিঙ্গ : পুৰুষ	DCS0128116 ফটো উপলব্ধ	243 নাম : সনজিত বৰা পিতাৰ নাম: মনিকান্ত বৰা ঘৰ নং : ২২৫ক বয়স : 35 লিঙ্গ : পুৰুষ	DCS2744094 ফটো উপলব্ধ
244 নাম : গুন মাই শইকীয়া স্বামীৰ নাম: কৃষ্ণ শইকীয়া ঘৰ নং : ২২৬ বয়স : 84 লিঙ্গ : মহিলা	DCS2741573 ফটো উপলব্ধ	245 নাম : মীনা শইকীয়া পিতাৰ নাম: কৃষ্ণ শইকীয়া ঘৰ নং : ২২৬ বয়স : 42 লিঙ্গ : মহিলা	DCS2741595 ফটো উপলব্ধ	246 নাম : পবিত্ৰ শইকীয়া পিতাৰ নাম: কৃষ্ণ শইকীয়া ঘৰ নং : ২২৬ বয়স : 39 লিঙ্গ : পুৰুষ	DCS2741608 ফটো উপলব্ধ
247 নাম : চাদিকা বেগম পিতাৰ নাম: আব্দুল কালাম ঘৰ নং : ২২৬ বয়স : 24 লিঙ্গ : মহিলা	DCS0682740 ফটো উপলব্ধ	248 নাম : যশোদা গৌড় পিতাৰ নাম: বেঠমল গৌড় ঘৰ নং : ২২৭ বয়স : 54 লিঙ্গ : মহিলা	DCS2741631 ফটো উপলব্ধ	249 নাম : লীলা গৌড় পিতাৰ নাম: বেঠমল গৌড় ঘৰ নং : ২২৭ বয়স : 53 লিঙ্গ : মহিলা	DCS2741642 ফটো উপলব্ধ
250 নাম : জিৰা কোঁৱৰ স্বামীৰ নাম: চাদিমাল কোঁৱৰ ঘৰ নং : ২২৮ বয়স : 47 লিঙ্গ : মহিলা	DCS0350876 ফটো উপলব্ধ	251 নাম : সুৰজ কোঁৱৰ পিতাৰ নাম: সিডিয়াল কোঁৱৰ ঘৰ নং : ২২৮ বয়স : 25 লিঙ্গ : পুৰুষ	DCS0688630 ফটো উপলব্ধ	252 নাম : দেব কোঁৱৰ পিতাৰ নাম: সিডিয়াল কোঁৱৰ ঘৰ নং : 228 বয়স : 23 লিঙ্গ : পুৰুষ	EMX0178558 ফটো উপলব্ধ
253 নাম : বাবুল গায়ন পিতাৰ নাম: বাপুকন গায়ন ঘৰ নং : ২৩০ বয়স : 64 লিঙ্গ : পুৰুষ	DCS2741711 ফটো উপলব্ধ	254 নাম : বান গায়ন স্বামীৰ নাম: বাবুল গায়ন ঘৰ নং : ২৩০ বয়স : 57 লিঙ্গ : মহিলা	DCS2741722 ফটো উপলব্ধ	255 নাম : ৰূপা গায়ন পিতাৰ নাম: বাবুল গায়ন ঘৰ নং : ২৩০ বয়স : 39 লিঙ্গ : মহিলা	DCS2741733 ফটো উপলব্ধ
256 নাম : পংকজ গায়ন পিতাৰ নাম: বাবুল গায়ন ঘৰ নং : ২৩০ বয়স : 32 লিঙ্গ : পুৰুষ	DCS2744083 ফটো উপলব্ধ	257 নাম : মাখনী বৰা স্বামীৰ নাম: চুৰেন বৰা ঘৰ নং : ২৩১ বয়স : 63 লিঙ্গ : মহিলা	DCS2741755 ফটো উপলব্ধ	258 নাম : অঞ্জুমানি দাস স্বামীৰ নাম: মনোজ দাস ঘৰ নং : ২৩১ বয়স : 50 লিঙ্গ : মহিলা	DCS2741777 ফটো উপলব্ধ
259 নাম : দিচা দাস পিতাৰ নাম: মনোজ দাস ঘৰ নং : ২৩১ বয়স : 24 লিঙ্গ : মহিলা	DCS0662874 ফটো উপলব্ধ	260 নাম : কুবৰীয়া কোঁৱৰ স্বামীৰ নাম: গন্দলু কোঁৱৰ ঘৰ নং : ২৩৩ বয়স : 79 লিঙ্গ : মহিলা	DCS2741813 ফটো উপলব্ধ	261 নাম : ভান কোঁৱৰ পিতাৰ নাম: গন্দলু কোঁৱৰ ঘৰ নং : ২৩৩ বয়স : 55 লিঙ্গ : মহিলা	DCS2739222 ফটো উপলব্ধ
262 নাম : অঞ্জলী কোঁৱৰ পিতাৰ নাম: গন্দলু কোঁৱৰ ঘৰ নং : ২৩৩ বয়স : 46 লিঙ্গ : মহিলা	DCS2739233 ফটো উপলব্ধ	263 নাম : সীমা কোঁৱৰ স্বামীৰ নাম: ভূপেন কোঁৱৰ ঘৰ নং : ২৩৩ বয়স : 38 লিঙ্গ : মহিলা	DCS2741835 ফটো উপলব্ধ	264 নাম : নন্দলাল কোঁৱৰ পিতাৰ নাম: গনেশ কোঁৱৰ ঘৰ নং : ২৩৪ বয়স : 79 লিঙ্গ : পুৰুষ	DCS2741846 ফটো উপলব্ধ
265 নাম : বৃন্দা কোঁৱৰ স্বামীৰ নাম: নন্দলাল কোঁৱৰ ঘৰ নং : ২৩৪ বয়স : 67 লিঙ্গ : মহিলা	DCS2741857 ফটো উপলব্ধ	266 নাম : মহাবীৰ কোঁৱৰ পিতাৰ নাম: নন্দলাল কোঁৱৰ ঘৰ নং : ২৩৪ বয়স : 50 লিঙ্গ : পুৰুষ	DCS2741868 ফটো উপলব্ধ	267 নাম : আৰতী কোঁৱৰ স্বামীৰ নাম: মহাবীৰ কোঁৱৰ ঘৰ নং : ২৩৪ বয়স : 39 লিঙ্গ : মহিলা	DCS2741879 ফটো উপলব্ধ
268 নাম : বুবল বৰা পিতাৰ নাম: বাপুৰাম বৰা ঘৰ নং : ২৩৫ বয়স : 59 লিঙ্গ : পুৰুষ	DCS2741891 ফটো উপলব্ধ	269 নাম : দিপালী বৰা স্বামীৰ নাম: বুবল বৰা ঘৰ নং : ২৩৫ বয়স : 49 লিঙ্গ : মহিলা	DCS2741904 ফটো উপলব্ধ	270 নাম : দীপক বৰা পিতাৰ নাম: লোকেশ্বৰ বৰা ঘৰ নং : ২৩৬ বয়স : 65 লিঙ্গ : পুৰুষ	DCS2741926 ফটো উপলব্ধ



271	DCS2741948	ফটো উপলব্ধ	নাম : দুলাল বৰা পিতাৰ নাম: লোকেশ্বৰ বৰা ঘৰ নং : ২৩৬ বয়স : 57 লিঙ্গ : পুৰুষ	272	DCS2741937	ফটো উপলব্ধ	নাম : প্ৰেম বৰা স্বামীৰ নাম: দীপক বৰা ঘৰ নং : ২৩৬ বয়স : 53 লিঙ্গ : মহিলা	273	DCS2741959	ফটো উপলব্ধ	নাম : মৰমী বৰা স্বামীৰ নাম: দুলাল বৰা ঘৰ নং : ২৩৬ বয়স : 47 লিঙ্গ : মহিলা
274	DCS0134635	ফটো উপলব্ধ	নাম : হৰিনাৰায়ণ বৰা পিতাৰ নাম: দীপক বৰা ঘৰ নং : ২৩৬ বয়স : 28 লিঙ্গ : পুৰুষ	275	DCS0650705	ফটো উপলব্ধ	নাম : সান্ত্বনা বৰা পিতাৰ নাম: দুলাল বৰা ঘৰ নং : ২৩৬ বয়স : 26 লিঙ্গ : মহিলা	276	DCS1352236	ফটো উপলব্ধ	নাম : প্ৰিয়ংকা বৰা পিতাৰ নাম: দীপক বৰা ঘৰ নং : ২৩৬ বয়স : 24 লিঙ্গ : মহিলা
277	DCS1383025	ফটো উপলব্ধ	নাম : শান্তনু বৰা পিতাৰ নাম: দুলাল বৰা ঘৰ নং : ২৩৬ বয়স : 23 লিঙ্গ : পুৰুষ	278	DCS2741960	ফটো উপলব্ধ	নাম : দিবাকৰ বৰা পিতাৰ নাম: লোকেশ্বৰ বৰা ঘৰ নং : ২৩৭ বয়স : 69 লিঙ্গ : পুৰুষ	279	DCS2741971	ফটো উপলব্ধ	নাম : দিপালী বৰা স্বামীৰ নাম: দিবাকৰ বৰা ঘৰ নং : ২৩৭ বয়স : 59 লিঙ্গ : মহিলা
280	DCS2741982	ফটো উপলব্ধ	নাম : মুন বৰা পিতাৰ নাম: দিবাকৰ বৰা ঘৰ নং : ২৩৭ বয়স : 39 লিঙ্গ : পুৰুষ	281	DCS2741993	ফটো উপলব্ধ	নাম : জয়ন্ত বৰা পিতাৰ নাম: দিবাকৰ বৰা ঘৰ নং : ২৩৭ বয়স : 37 লিঙ্গ : পুৰুষ	282	DCS0355685	ফটো উপলব্ধ	নাম : চন কোঁৱৰ স্বামীৰ নাম: বাবু কোৱাৰ ঘৰ নং : ২৩৮ বয়স : 33 লিঙ্গ : মহিলা
283	DCS0605782	ফটো উপলব্ধ	নাম : হাসিনা বেগম স্বামীৰ নাম: ছাদ্দাম হুছেইন ঘৰ নং : ২৩৮ বয়স : 26 লিঙ্গ : মহিলা	284	DCS2742101	ফটো উপলব্ধ	নাম : চন্দ্ৰিকা প্ৰসাদ পিতাৰ নাম: ৰঘুবীৰ প্ৰসাদ ঘৰ নং : ২৪০ বয়স : 84 লিঙ্গ : পুৰুষ	285	DCS2742112	ফটো উপলব্ধ	নাম : বুচনা দেৱী স্বামীৰ নাম: চন্দ্ৰিকা প্ৰসাদ ঘৰ নং : ২৪০ বয়স : 79 লিঙ্গ : মহিলা
286	DCS2742123	ফটো উপলব্ধ	নাম : মীনা দেৱী স্বামীৰ নাম: গৌতম প্ৰসাদ ঘৰ নং : ২৪০ বয়স : 54 লিঙ্গ : মহিলা	287	DCS2742145	ফটো উপলব্ধ	নাম : প্ৰদীপ প্ৰসাদ পিতাৰ নাম: চন্দ্ৰিকা প্ৰসাদ ঘৰ নং : ২৪০ বয়স : 43 লিঙ্গ : পুৰুষ	288	DCS2742134	ফটো উপলব্ধ	নাম : মিন্তা প্ৰসাদ পিতাৰ নাম: গৌতম প্ৰসাদ ঘৰ নং : ২৪০ বয়স : 37 লিঙ্গ : মহিলা
289	DCS0373340	ফটো উপলব্ধ	নাম : সীমা প্ৰসাদ স্বামীৰ নাম: প্ৰদীপ প্ৰসাদ ঘৰ নং : ২৪০ বয়স : 35 লিঙ্গ : মহিলা	290	DCS2743524	ফটো উপলব্ধ	নাম : ৰাহুল প্ৰসাদ পিতাৰ নাম: গৌতম প্ৰসাদ ঘৰ নং : ২৪০ বয়স : 33 লিঙ্গ : পুৰুষ	291	DCS0356907	ফটো উপলব্ধ	নাম : সাহুল প্ৰসাদ মাতৃৰ নাম: মীনা দেৱী ঘৰ নং : ২৪০ বয়স : 30 লিঙ্গ : পুৰুষ
292	DCS2742167	ফটো উপলব্ধ	নাম : সন্তোষ ঠাকুৰ পিতাৰ নাম: ৰামচৰন ঠাকুৰ ঘৰ নং : ২৪১ বয়স : 44 লিঙ্গ : পুৰুষ	293	DCS2742156	ফটো উপলব্ধ	নাম : লিটন ঠাকুৰ পিতাৰ নাম: ৰামবৰাই ঠাকুৰ ঘৰ নং : ২৪১ বয়স : 41 লিঙ্গ : পুৰুষ	294	DCS2742178	ফটো উপলব্ধ	নাম : মমতা ঠাকুৰ স্বামীৰ নাম: লিটন ঠাকুৰ ঘৰ নং : ২৪১ বয়স : 39 লিঙ্গ : মহিলা
295	DCS2742189	ফটো উপলব্ধ	নাম : মিঠন ঠাকুৰ পিতাৰ নাম: ৰামবৰাই ঠাকুৰ ঘৰ নং : ২৪১ বয়স : 38 লিঙ্গ : পুৰুষ	296	DCS2742203	ফটো উপলব্ধ	নাম : গীতা সাহু স্বামীৰ নাম: চিউ সাহ ঘৰ নং : ২৪২ বয়স : 49 লিঙ্গ : মহিলা	297	DCS1900745	ফটো উপলব্ধ	নাম : ৰাজু শাহ পিতাৰ নাম: শিউ শাহ ঘৰ নং : ২৪২ বয়স : 22 লিঙ্গ : পুৰুষ
298	DCS0463836	ফটো উপলব্ধ	নাম : জগি সাহ পিতাৰ নাম: বিকু সাহ ঘৰ নং : ২৪২ক বয়স : 57 লিঙ্গ : পুৰুষ	299	DCS2742269	ফটো উপলব্ধ	নাম : চুমা ওবা স্বামীৰ নাম: ঘনশ্যাম ওবা ঘৰ নং : ২৪৪ বয়স : 64 লিঙ্গ : মহিলা	300	DCS2742292	ফটো উপলব্ধ	নাম : সুব্ৰত ওবা পিতাৰ নাম: ঘনশ্যাম ওবা ঘৰ নং : ২৪৪ বয়স : 40 লিঙ্গ : পুৰুষ



301 নাম : বিনা ওঝা পিতাৰ নাম: ঘনশ্যাম ওঝা ঘৰ নং : ২৪৪ বয়স : 38 লিঙ্গ : মহিলা	DCS2742305 ফটো উপলব্ধ	302 নাম : বেবিনা ওঝা স্বামীৰ নাম: সুব্রত ওঝা ঘৰ নং : ২৪৪ বয়স : 36 লিঙ্গ : মহিলা	DCS1463595 ফটো উপলব্ধ	303 নাম : বাধেশ্যাম প্ৰসাদ পিতাৰ নাম: হীৰা প্ৰসাদ ঘৰ নং : ২৪৫ বয়স : 55 লিঙ্গ : পুৰুষ	DCS2742338 ফটো উপলব্ধ
# 304 নাম : শ্যাম সুন্দৰ প্ৰসাদ পিতাৰ নাম: হীৰা প্ৰসাদ ঘৰ নং : ২৪৫ বয়স : 53 লিঙ্গ : পুৰুষ	DCS2742350 ফটো উপলব্ধ	305 নাম : মনোজ প্ৰসাদ পিতাৰ নাম: হীৰা প্ৰসাদ ঘৰ নং : ২৪৫ বয়স : 51 লিঙ্গ : পুৰুষ	DCS2742361 ফটো উপলব্ধ	306 নাম : মীনা দেবী স্বামীৰ নাম: বাধেশ্যাম প্ৰসাদ ঘৰ নং : ২৪৫ বয়স : 50 লিঙ্গ : মহিলা	DCS2742349 ফটো উপলব্ধ
307 নাম : স্বাৰাটি প্ৰিয়াদৰ্শনী স্বামীৰ নাম: শ্যামসুন্দৰ প্ৰসাদ ঘৰ নং : ২৪৫ বয়স : 44 লিঙ্গ : মহিলা	DCS2742418 ফটো উপলব্ধ	308 নাম : পুনম যাদব স্বামীৰ নাম: অজয় প্ৰসাদ ঘৰ নং : ২৪৫ বয়স : 43 লিঙ্গ : মহিলা	DCS2045150 ফটো উপলব্ধ	309 নাম : প্ৰিয়ংকা যাদব স্বামীৰ নাম: মনোজ প্ৰসাদ ঘৰ নং : ২৪৫ বয়স : 41 লিঙ্গ : মহিলা	DCS2742372 ফটো উপলব্ধ
310 নাম : ময়েংক কুমাৰ পিতাৰ নাম: বাধেশ্যাম প্ৰসাদ ঘৰ নং : ২৪৫ বয়স : 29 লিঙ্গ : পুৰুষ	DCS0464107 ফটো উপলব্ধ	311 নাম : ইশা কুমাৰী পিতাৰ নাম: মনোজ প্ৰসাদ ঘৰ নং : 245 বয়স : 20 লিঙ্গ : মহিলা	EMX0065482 ফটো উপলব্ধ	312 নাম : বীতা দাস স্বামীৰ নাম: সুধীৰ দাস ঘৰ নং : ২৪৭ বয়স : 61 লিঙ্গ : মহিলা	DCS2742394 ফটো উপলব্ধ
313 নাম : ধনঞ্জয় দাস পিতাৰ নাম: সুধীৰ দাস ঘৰ নং : ২৪৭ বয়স : 39 লিঙ্গ : পুৰুষ	DCS2742407 ফটো উপলব্ধ	314 নাম : গনেশ দে পিতাৰ নাম: উমেশ দে ঘৰ নং : ২৪৮ বয়স : 59 লিঙ্গ : পুৰুষ	DCS2742430 ফটো উপলব্ধ	315 নাম : দিলীপী দে স্বামীৰ নাম: গনেশ দে ঘৰ নং : ২৪৮ বয়স : 47 লিঙ্গ : মহিলা	DCS2742441 ফটো উপলব্ধ
316 নাম : বাপন দে পিতাৰ নাম: গনেশ দে ঘৰ নং : ২৪৮ বয়স : 34 লিঙ্গ : পুৰুষ	DCS2742452 ফটো উপলব্ধ	317 নাম : বাবলী দে পিতাৰ নাম: গনেশ দে ঘৰ নং : ২৪৮ বয়স : 26 লিঙ্গ : মহিলা	DCS0309492 ফটো উপলব্ধ	318 নাম : বিশাল দে পিতাৰ নাম: গনেশ দে ঘৰ নং : ২৪৮ বয়স : 25 লিঙ্গ : পুৰুষ	DCS0624809 ফটো উপলব্ধ
319 নাম : নৰেশ দে পিতাৰ নাম: উমেশ দে ঘৰ নং : ২৪৯ বয়স : 79 লিঙ্গ : পুৰুষ	DCS2742463 ফটো উপলব্ধ	320 নাম : বিজু দে স্বামীৰ নাম: নৰেশ দে ঘৰ নং : ২৪৯ বয়স : 59 লিঙ্গ : মহিলা	DCS2742485 ফটো উপলব্ধ	321 নাম : সুৰজিত দে পিতাৰ নাম: নৰেশ দে ঘৰ নং : ২৪৯ বয়স : 30 লিঙ্গ : পুৰুষ	DCS0309310 ফটো উপলব্ধ
322 নাম : অপৰাজিতা দে পিতাৰ নাম: নৰেশ দে ঘৰ নং : ২৪৯ বয়স : 28 লিঙ্গ : মহিলা	DCS0309344 ফটো উপলব্ধ	323 নাম : মায়ানী দে স্বামীৰ নাম: নৰেশ দে ঘৰ নং : ২৪৯ক বয়স : 69 লিঙ্গ : মহিলা	DCS2742474 ফটো উপলব্ধ	324 নাম : সুজিত দে পিতাৰ নাম: নৰেশ দে ঘৰ নং : ২৪৯ বয়স : 44 লিঙ্গ : পুৰুষ	DCS2742496 ফটো উপলব্ধ
325 নাম : কৃষ্ণা বানী দে স্বামীৰ নাম: সুজিত দে ঘৰ নং : ২৪৯খ বয়স : 38 লিঙ্গ : মহিলা	DCS2742509 ফটো উপলব্ধ	326 নাম : ইন্দ্ৰাচন সিং(ঠাকুৰ) পিতাৰ নাম: আৰ্ছেলাল সিং(ঠাকুৰ) ঘৰ নং : ২৫০ বয়স : 59 লিঙ্গ : মহিলা	DCS2742510 ফটো উপলব্ধ	327 নাম : জয়মতী বসুমতাৰী স্বামীৰ নাম: চানাবাম বসুমতাৰী ঘৰ নং : ২৫২ বয়স : 64 লিঙ্গ : মহিলা	DCS2742576 ফটো উপলব্ধ
328 নাম : দেবী বসুমতাৰী পিতাৰ নাম: চানাবাম বসুমতাৰী ঘৰ নং : ২৫২ বয়স : 36 লিঙ্গ : মহিলা	DCS2742598 ফটো উপলব্ধ	329 নাম : ভাগ্যৱতী বসুমতাৰী স্বামীৰ নাম: চানাবাম বসুমতাৰী ঘৰ নং : ২৫২ বয়স : 36 লিঙ্গ : মহিলা	DCS2742601 ফটো উপলব্ধ	330 নাম : বুইৰহব বসুমতাৰী স্বামীৰ নাম: অবতীৰ বসুমতাৰী ঘৰ নং : ২৫২ বয়স : 31 লিঙ্গ : মহিলা	DCS0361329 ফটো উপলব্ধ

331 নাম : অবতাৰ বসুমতাৰী পিতাৰ নাম: চানৰিাম বসুমতাৰী ঘৰ নং : 252 ক বয়স : 39 লিঙ্গ : পুৰুষ	DCS2742587 ফটো উপলব্ধ	332 নাম : কৌশল্যা কোঁৱৰ স্বামীৰ নাম: শংকৰ কোঁৱৰ ঘৰ নং : 253 বয়স : 74 লিঙ্গ : মহিলা	DCS2742623 ফটো উপলব্ধ	333 নাম : ৰহিলা কোঁৱৰ স্বামীৰ নাম: ধূপলাল কোঁৱৰ ঘৰ নং : 253 বয়স : 64 লিঙ্গ : মহিলা	DCS2742645 ফটো উপলব্ধ
334 নাম : ধূপলাল কোঁৱৰ পিতাৰ নাম: শংকৰ কোঁৱৰ ঘৰ নং : 253 বয়স : 45 লিঙ্গ : পুৰুষ	DCS2742634 ফটো উপলব্ধ	335 নাম : সন্মতি কোঁৱৰ পিতাৰ নাম: ধূপ লাল কোঁৱৰ ঘৰ নং : 253 বয়স : 21 লিঙ্গ : মহিলা	EMX0178582 ফটো উপলব্ধ	336 নাম : অনজ কোঁৱৰ পিতাৰ নাম: বিন্দু কোঁৱৰ ঘৰ নং : 253 ক বয়স : 26 লিঙ্গ : পুৰুষ	DCS0309260 ফটো উপলব্ধ
337 নাম : ৰিমা কোঁৱৰ স্বামীৰ নাম: অনজ কোঁৱৰ ঘৰ নং : 253 বয়স : 23 লিঙ্গ : মহিলা	DCS1609080 ফটো উপলব্ধ	338 নাম : ৰূপতিন কোঁৱৰ স্বামীৰ নাম: প্ৰেমলাল কোঁৱৰ ঘৰ নং : 258 বয়স : 58 লিঙ্গ : মহিলা	DCS2742667 ফটো উপলব্ধ	339 নাম : গীতা কোঁৱৰ পিতাৰ নাম: প্ৰেমলাল কোঁৱৰ ঘৰ নং : 258 বয়স : 38 লিঙ্গ : মহিলা	DCS2742678 ফটো উপলব্ধ
340 নাম : লক্ষ্মী ৰাম কোঁৱৰ পিতাৰ নাম: ৰামদাস কোঁৱৰ ঘৰ নং : 258 বয়স : 38 লিঙ্গ : পুৰুষ	DCS2742714 ফটো উপলব্ধ	341 নাম : চমভ কোঁৱৰ পিতাৰ নাম: প্ৰেমলাল কোঁৱৰ ঘৰ নং : 258 বয়স : 37 লিঙ্গ : পুৰুষ	DCS0144188 ফটো উপলব্ধ	342 নাম : শিবানী দাশ কোঁৱৰ স্বামীৰ নাম: শান্তু কোঁৱৰ ঘৰ নং : 258 বয়স : 35 লিঙ্গ : মহিলা	FZW0010611 ফটো উপলব্ধ
343 নাম : কৈলাস কোঁৱৰ পিতাৰ নাম: প্ৰেমলাল কোঁৱৰ ঘৰ নং : 258 বয়স : 31 লিঙ্গ : পুৰুষ	DCS0144287 ফটো উপলব্ধ	344 নাম : লক্ষ্মী কোঁৱৰ স্বামীৰ নাম: কৈলাস কোঁৱৰ ঘৰ নং : 258 বয়স : 31 লিঙ্গ : মহিলা	DCS1892256 ফটো উপলব্ধ	345 নাম : সীতা কোঁৱৰ পিতাৰ নাম: প্ৰেমলাল কোঁৱৰ ঘৰ নং : 258 বয়স : 29 লিঙ্গ : মহিলা	DCS0144378 ফটো উপলব্ধ
# 346 নাম : পৰন কোঁৱৰ পিতাৰ নাম: জহন কোঁৱৰ ঘৰ নং : 254 খ বয়স : 23 লিঙ্গ : পুৰুষ	DCS1855543 ফটো উপলব্ধ	# 347 নাম : চহন কোঁৱৰ পিতাৰ নাম: জহন কোঁৱৰ ঘৰ নং : 254 ক বয়স : 20 লিঙ্গ : পুৰুষ	EMX0083162 ফটো উপলব্ধ	# 348 নাম : পীতাম্বৰ কোঁৱৰ পিতাৰ নাম: প্ৰেমলাল কোঁৱৰ ঘৰ নং : 254 খ বয়স : 35 লিঙ্গ : পুৰুষ	DCS0144196 ফটো উপলব্ধ
#2 349 নাম : বিকু মনি কোৱৰ স্বামীৰ নাম: পিতাম্বৰ কোঁৱৰ ঘৰ নং : 254 খ বয়স : 30 লিঙ্গ : মহিলা	DCS0362129 ফটো উপলব্ধ	350 নাম : জহন কোঁৱৰ পিতাৰ নাম: ৰামদাস কোঁৱৰ ঘৰ নং : 258 ক বয়স : 48 লিঙ্গ : পুৰুষ	DCS2742689 ফটো উপলব্ধ	351 নাম : কমলী কোঁৱৰ স্বামীৰ নাম: জহন কোঁৱৰ ঘৰ নং : 258 ক বয়স : 43 লিঙ্গ : মহিলা	DCS2742690 ফটো উপলব্ধ
352 নাম : ৰহমান আলী পিতাৰ নাম: চৰাফত আলী ঘৰ নং : 255 বয়স : 54 লিঙ্গ : পুৰুষ	DCS2742725 ফটো উপলব্ধ	353 নাম : পিয়াৰন নেছা স্বামীৰ নাম: ৰহমান আলী ঘৰ নং : 255 বয়স : 53 লিঙ্গ : মহিলা	DCS2742736 ফটো উপলব্ধ	354 নাম : ৰিয়েল আহমেদ পিতাৰ নাম: ৰহমান আলী ঘৰ নং : 255 বয়স : 32 লিঙ্গ : পুৰুষ	DCS0144659 ফটো উপলব্ধ
# 355 নাম : ইয়াছমিনা বেগম পিতাৰ নাম: ৰহমান আলী ঘৰ নং : 255 বয়স : 26 লিঙ্গ : মহিলা	DCS0639625 ফটো উপলব্ধ	356 নাম : পাৰবিনা বেগম পিতাৰ নাম: ৰহমান আলী ঘৰ নং : 255 বয়স : 22 লিঙ্গ : মহিলা	DCS1984558 ফটো উপলব্ধ	357 নাম : নেকৰুল বিবি স্বামীৰ নাম: মজিবুৰ ৰহমান ঘৰ নং : 256 বয়স : 54 লিঙ্গ : মহিলা	DCS2742747 ফটো উপলব্ধ
358 নাম : মাহমদা বেগম স্বামীৰ নাম: ফাৰুক আহমেদ ঘৰ নং : 256 বয়স : 39 লিঙ্গ : মহিলা	DCS2742769 ফটো উপলব্ধ	359 নাম : ফাৰুক আহমেদ পিতাৰ নাম: মজিবুৰ ৰহমান ঘৰ নং : 256 বয়স : 39 লিঙ্গ : পুৰুষ	DCS2742758 ফটো উপলব্ধ	360 নাম : তফজুল আলী পিতাৰ নাম: মুজামিল আলী ঘৰ নং : 259 বয়স : 69 লিঙ্গ : পুৰুষ	DCS2742770 ফটো উপলব্ধ



361 নাম : চালেহা বেগম স্বামীৰ নাম: ময়ুব আলী ঘৰ নং : ২৫৭ বয়স : 37 লিঙ্গ : মহিলা	DCS2742792 ফটো উপলব্ধ	362 নাম : জাকিৰ হুছেইন পিতাৰ নাম: তফজুল আলী ঘৰ নং : ২৫৭ বয়স : 36 লিঙ্গ : পুৰুষ	DCS0145607 ফটো উপলব্ধ	363 নাম : আছমিনা বেগম পিতাৰ নাম: তফজুল আলী ঘৰ নং : ২৫৭ বয়স : 23 লিঙ্গ : মহিলা	DCS1909852 ফটো উপলব্ধ
# 364 নাম : ফৰমুজ আলী পিতাৰ নাম: মুজামিল আলী ঘৰ নং : ২৫৮ বয়স : 58 লিঙ্গ : পুৰুষ	DCS2742805 ফটো উপলব্ধ	# 365 নাম : বুচনা বেগম স্বামীৰ নাম: ফৰমুজ আলী ঘৰ নং : ২৫৮ বয়স : 55 লিঙ্গ : মহিলা	DCS2742816 ফটো উপলব্ধ	366 নাম : জাবিৰ হুছেইন পিতাৰ নাম: ফৰমুজ আলী ঘৰ নং : ২৫৮ বয়স : 24 লিঙ্গ : পুৰুষ	DCS0515668 ফটো উপলব্ধ
367 নাম : বেজিনা বেগম স্বামীৰ নাম: দিলোৱাৰ হুছেইন ঘৰ নং : ২৫৮ ক বয়স : 30 লিঙ্গ : মহিলা	DCS0146217 ফটো উপলব্ধ	368 নাম : দিলোৱাৰ হুছেইন পিতাৰ নাম: ফৰমুজ আলী ঘৰ নং : ২৫৮ ক বয়স : 30 লিঙ্গ : পুৰুষ	DCS0146258 ফটো উপলব্ধ	369 নাম : মইন উদ্দিন পিতাৰ নাম: মুদৰিচ আলী ঘৰ নং : ২৫৯ বয়স : 56 লিঙ্গ : পুৰুষ	DCS2742838 ফটো উপলব্ধ
370 নাম : চাইদল ইছলাম পিতাৰ নাম: মইন উদ্দিন ঘৰ নং : ২৫৯ বয়স : 26 লিঙ্গ : পুৰুষ	DCS0622845 ফটো উপলব্ধ	# 371 নাম : জামাল উদ্দিন পিতাৰ নাম: ৰাচিদ আলী ঘৰ নং : ২৬০ বয়স : 56 লিঙ্গ : পুৰুষ	DCS2742861 ফটো উপলব্ধ	372 নাম : চামচুন নেহাৰ স্বামীৰ নাম: জামাল উদ্দিন ঘৰ নং : ২৬০ বয়স : 46 লিঙ্গ : মহিলা	DCS2742872 ফটো উপলব্ধ
373 নাম : বুফল আমিন পিতাৰ নাম: জামাল উদ্দিন ঘৰ নং : ২৬০ বয়স : 31 লিঙ্গ : পুৰুষ	DCS0665026 ফটো উপলব্ধ	374 নাম : মমতা বেগম পিতাৰ নাম: জামাল উদ্দিন ঘৰ নং : ২৬০ বয়স : 25 লিঙ্গ : মহিলা	DCS0613943 ফটো উপলব্ধ	375 নাম : হাজিৰা খাতুন স্বামীৰ নাম: আমিৰ হুছেইন ঘৰ নং : ২৬১ বয়স : 59 লিঙ্গ : মহিলা	DCS2742883 ফটো উপলব্ধ
376 নাম : জয়নাল মিয়া পিতাৰ নাম: আমিৰ হুছেইন ঘৰ নং : ২৬১ বয়স : 37 লিঙ্গ : পুৰুষ	DCS0364976 ফটো উপলব্ধ	377 নাম : জৰিনা বেগম স্বামীৰ নাম: জয়নাল মিয়া ঘৰ নং : ২৬১ বয়স : 31 লিঙ্গ : মহিলা	DCS0365098 ফটো উপলব্ধ	378 নাম : চুলেমা খাতুন স্বামীৰ নাম: দুলাল মিয়া ঘৰ নং : ২৬১ ক বয়স : 36 লিঙ্গ : মহিলা	DCS0365049 ফটো উপলব্ধ
379 নাম : দুলাল মিয়া পিতাৰ নাম: আমিৰ হুছেইন ঘৰ নং : ২৬১ ক বয়স : 41 লিঙ্গ : পুৰুষ	DCS2742918 ফটো উপলব্ধ	380 নাম : ফটিকুৰ ৰহমান পিতাৰ নাম: বচিৰ উদ্দিন ঘৰ নং : ২৬২ বয়স : 61 লিঙ্গ : পুৰুষ	DCS2742929 ফটো উপলব্ধ	381 নাম : নাজিমা বেগম পিতাৰ নাম: ফটিকুৰ ৰহমান ঘৰ নং : ২৬২ বয়স : 37 লিঙ্গ : মহিলা	DCS2742952 ফটো উপলব্ধ
382 নাম : বেজিয়া বেগম পিতাৰ নাম: ফটিকুৰ ৰহমান ঘৰ নং : ২৬২ বয়স : 33 লিঙ্গ : মহিলা	DCS2045127 ফটো উপলব্ধ	383 নাম : ৰমজান আলী পিতাৰ নাম: ফটিকুৰ ৰহমান ঘৰ নং : ২৬২ বয়স : 29 লিঙ্গ : পুৰুষ	DCS0207852 ফটো উপলব্ধ	384 নাম : নাজিৰা বেগম পিতাৰ নাম: ফটিকুৰ ৰহমান ঘৰ নং : ২৬২ বয়স : 28 লিঙ্গ : মহিলা	DCS0365379 ফটো উপলব্ধ
385 নাম : বুছন আহমেদ পিতাৰ নাম: ফটিকুৰ ৰহমান ঘৰ নং : 262 বয়স : 20 লিঙ্গ : পুৰুষ	EMX0012286 ফটো উপলব্ধ	386 নাম : ৰফিক উদ্দিন পিতাৰ নাম: ফটিকুৰ ৰহমান ঘৰ নং : 262 ক বয়স : 41 লিঙ্গ : পুৰুষ	DCS2742941 ফটো উপলব্ধ	387 নাম : ৰহিমা বেগম স্বামীৰ নাম: ৰফিক উদ্দিন ঘৰ নং : ২৬৩ বয়স : 53 লিঙ্গ : মহিলা	DCS2742963 ফটো উপলব্ধ
388 নাম : কমৰুল ইছলাম পিতাৰ নাম: ৰফিক উদ্দিন ঘৰ নং : ২৬৩ বয়স : 33 লিঙ্গ : পুৰুষ	DCS0148627 ফটো উপলব্ধ	389 নাম : ৰমিচা বেগম পিতাৰ নাম: ৰফিক উদ্দিন ঘৰ নং : ২৬৩ বয়স : 28 লিঙ্গ : মহিলা	DCS0148718 ফটো উপলব্ধ	390 নাম : তাজ উদ্দিন পিতাৰ নাম: আৰব আলী ঘৰ নং : ২৬৪ বয়স : 54 লিঙ্গ : পুৰুষ	DCS2742974 ফটো উপলব্ধ



391 নাম : বুকচান্না বেগম স্বামীৰ নাম: তাজ উদ্দিন ঘৰ নং : 268 বয়স : 32 লিঙ্গ : মহিলা	DCS2743739 ফটো উপলব্ধ	# 392 নাম : আছিয়া বেগম স্বামীৰ নাম: আদুল নুৰ ঘৰ নং : 264ক বয়স : 34 লিঙ্গ : মহিলা	CBD0372300 ফটো উপলব্ধ	393 নাম : আদুল নুৰ পিতাৰ নাম: তাজ উদ্দিন ঘৰ নং : 264 ক বয়স : 28 লিঙ্গ : পুৰুষ	DCS0204420 ফটো উপলব্ধ
394 নাম : ইব্রাহিম আলী পিতাৰ নাম: আকবৰ আলী ঘৰ নং : 265 বয়স : 63 লিঙ্গ : পুৰুষ	DCS2742996 ফটো উপলব্ধ	395 নাম : জৰিনা খাতুন স্বামীৰ নাম: ইব্রাহিম আলী ঘৰ নং : 265 বয়স : 51 লিঙ্গ : মহিলা	DCS2743013 ফটো উপলব্ধ	396 নাম : বহিম উদ্দিন পিতাৰ নাম: মৃত মনিৰ উদ্দিন ঘৰ নং : 265 বয়স : 50 লিঙ্গ : পুৰুষ	DCS0382101 ফটো উপলব্ধ
397 নাম : মজিদা খাতুন স্বামীৰ নাম: বহিম উদ্দিন ঘৰ নং : 265 বয়স : 46 লিঙ্গ : মহিলা	DCS0400713 ফটো উপলব্ধ	398 নাম : ইমৰান আলী পিতাৰ নাম: ইব্রাহিম আলী ঘৰ নং : 265 বয়স : 30 লিঙ্গ : পুৰুষ	DCS0207902 ফটো উপলব্ধ	#2 399 নাম : ৰাজমিন চুলতান্না স্বামীৰ নাম: আলিম উদ্দিন ঘৰ নং : 265 বয়স : 38 লিঙ্গ : মহিলা	DCS0204370 ফটো উপলব্ধ
400 নাম : দিলোৱাৰ হুছেইন পিতাৰ নাম: ইব্রাহিম আলী ঘৰ নং : 265 বয়স : 22 লিঙ্গ : পুৰুষ	DCS1974393 ফটো উপলব্ধ	401 নাম : ফিৰজা খাতুন পিতাৰ নাম: আকবৰ আলী ঘৰ নং : 265ক বয়স : 60 লিঙ্গ : মহিলা	DCS2743046 ফটো উপলব্ধ	402 নাম : ইছমাইল আলী পিতাৰ নাম: আকবৰ আলী ঘৰ নং : 265ক বয়স : 52 লিঙ্গ : পুৰুষ	DCS2743024 ফটো উপলব্ধ
403 নাম : বুকচান্না বেগম স্বামীৰ নাম: ইছমাইল আলী ঘৰ নং : 265ক বয়স : 33 লিঙ্গ : মহিলা	DCS2743784 ফটো উপলব্ধ	#2 404 নাম : আলিম উদ্দিন পিতাৰ নাম: আকবৰ আলী ঘৰ নং : 265খ বয়স : 41 লিঙ্গ : পুৰুষ	DCS2743035 ফটো উপলব্ধ	405 নাম : আমিৰুন নেছা স্বামীৰ নাম: আকলু মিঞা ঘৰ নং : 266 বয়স : 59 লিঙ্গ : মহিলা	DCS2743057 ফটো উপলব্ধ
406 নাম : মুক্তাৰ আলী পিতাৰ নাম: আকলু মিঞা ঘৰ নং : 266 বয়স : 37 লিঙ্গ : পুৰুষ	DCS2743079 ফটো উপলব্ধ	407 নাম : চাহেনা বেগম স্বামীৰ নাম: মুক্তাৰ আলী ঘৰ নং : 266 বয়স : 36 লিঙ্গ : মহিলা	DCS2743068 ফটো উপলব্ধ	408 নাম : নাজমা বেগম পিতাৰ নাম: আকলু মিঞা ঘৰ নং : 266 বয়স : 22 লিঙ্গ : মহিলা	DCS6316111 ফটো উপলব্ধ
409 নাম : জেৰিনা খাতুন স্বামীৰ নাম: চিফট আলী ঘৰ নং : 269 বয়স : 59 লিঙ্গ : মহিলা	DCS2743091 ফটো উপলব্ধ	410 নাম : ইছলাম উদ্দিন লক্ষৰ পিতাৰ নাম: আখল আলী লক্ষৰ ঘৰ নং : 269 বয়স : 47 লিঙ্গ : পুৰুষ	DCS0366559 ফটো উপলব্ধ	411 নাম : নাজিম উদ্দিন লক্ষৰ পিতাৰ নাম: আখ ল আলী লক্ষৰ ঘৰ নং : 269 বয়স : 45 লিঙ্গ : পুৰুষ	DCS0366526 ফটো উপলব্ধ
412 নাম : আলা উদ্দিন পিতাৰ নাম: চিফট আলী ঘৰ নং : 269 বয়স : 45 লিঙ্গ : পুৰুষ	DCS1811272 ফটো উপলব্ধ	# 413 নাম : আপন বেগম পিতাৰ নাম: আখল আলী লক্ষৰ ঘৰ নং : 269 বয়স : 29 লিঙ্গ : মহিলা	DCS0366757 ফটো উপলব্ধ	414 নাম : আনোৱাৰ হুছেইন পিতাৰ নাম: আলা উদ্দিন ঘৰ নং : 269 বয়স : 23 লিঙ্গ : পুৰুষ	DCS1811280 ফটো উপলব্ধ
415 নাম : আশিইয়া বেগম পিতাৰ নাম: নাজিম উদ্দিন লক্ষৰ ঘৰ নং : 267 বয়স : 20 লিঙ্গ : মহিলা	EMX0052423 ফটো উপলব্ধ	416 নাম : দিলুৱাৰ হুছেইন পিতাৰ নাম: আলা উদ্দিন ঘৰ নং : 267 বয়স : 20 লিঙ্গ : পুৰুষ	EMX0078022 ফটো উপলব্ধ	417 নাম : ওৱাহিদা বেগম স্বামীৰ নাম: আনোৱাৰ হুছেইন ঘৰ নং : 267 বয়স : 20 লিঙ্গ : মহিলা	EMX0151712 ফটো উপলব্ধ
418 নাম : ষডউহাল আলী পিতাৰ নাম: নাজিম উদ্দিন লক্ষৰ ঘৰ নং : 267 বয়স : 20 লিঙ্গ : পুৰুষ	EMX0183061 ফটো উপলব্ধ	419 নাম : ৰাবিয়া বেগম স্বামীৰ নাম: ইছলাম উদ্দিন লক্ষৰ ঘৰ নং : 267ঘ বয়স : 41 লিঙ্গ : মহিলা	DCS0366575 ফটো উপলব্ধ	420 নাম : আলম উদ্দিন লক্ষৰ পিতাৰ নাম: ইছলাম উদ্দিন লক্ষৰ ঘৰ নং : 267ঘ বয়স : 22 লিঙ্গ : পুৰুষ	DCS1910983 ফটো উপলব্ধ



421	DCS2744527	ফটো উপলব্ধ	422	DCS2744298	ফটো উপলব্ধ	423	EMX0081877	ফটো উপলব্ধ
নাম : মিচ বেগম স্বামীৰ নাম : নূৰ ইছলাম ঘৰ নং : ১৬৭গ বয়স : 45 লিঙ্গ : মহিলা			নাম : নূৰ ইছলাম পিতাৰ নাম : সনো মিঞা ঘৰ নং : ১৬৭গ বয়স : 38 লিঙ্গ : পুৰুষ			নাম : ইমৰান আলী পিতাৰ নাম : নূৰ ইছলাম ঘৰ নং : 267গ বয়স : 22 লিঙ্গ : পুৰুষ		
424	EMX0018069	ফটো উপলব্ধ	425	DCS0366625	ফটো উপলব্ধ	426	EMX0078055	ফটো উপলব্ধ
নাম : আবজল হুছেইন পিতাৰ নাম : মাইনুল হক ঘৰ নং : 267 গ বয়স : 20 লিঙ্গ : পুৰুষ			নাম : জোসনাৰা বেগম স্বামীৰ নাম : নাজিম উদ্দিন লক্ষৰ ঘৰ নং : ২৬৭ক বয়স : 34 লিঙ্গ : মহিলা			নাম : মোস্তাফিজ আলী পিতাৰ নাম : অখোল আলী লক্ষৰ ঘৰ নং : 267 ক বয়স : 20 লিঙ্গ : পুৰুষ		
427	DCS2744027	ফটো উপলব্ধ	428	DCS0366609	ফটো উপলব্ধ	429	DCS2743115	ফটো উপলব্ধ
নাম : আখল আলী লক্ষৰ পিতাৰ নাম : কটি মিঞা লক্ষৰ ঘৰ নং : ২৬৭ক বয়স : 75 লিঙ্গ : পুৰুষ			নাম : মজিদা খাতুন স্বামীৰ নাম : আখল আলী লক্ষৰ ঘৰ নং : ২৬৭ক বয়স : 36 লিঙ্গ : মহিলা			নাম : হুচনা বেগম স্বামীৰ নাম : আবু উদ্দিন ঘৰ নং : ২৬৭খ বয়স : 43 লিঙ্গ : মহিলা		
430	DCS2743137	ফটো উপলব্ধ	431	DCS0150458	ফটো উপলব্ধ	432	DCS1351733	ফটো উপলব্ধ
নাম : আঙ্গৰা নেছা স্বামীৰ নাম : আবুল কালাম ঘৰ নং : ২৬৮ বয়স : 52 লিঙ্গ : মহিলা			নাম : দুলাল উদ্দিন পিতাৰ নাম : আবুল কালাম ঘৰ নং : ২৬৮ বয়স : 29 লিঙ্গ : পুৰুষ			নাম : হিলাল উদ্দিন পিতাৰ নাম : আবুল কালাম ঘৰ নং : ২৬৮ বয়স : 23 লিঙ্গ : পুৰুষ		
433	EMX0165456	ফটো উপলব্ধ	434	DCS2743148	ফটো উপলব্ধ	435	DCS0151795	ফটো উপলব্ধ
নাম : হালিমা বেগম স্বামীৰ নাম : দুলাল উদ্দিন ঘৰ নং : 268 বয়স : 22 লিঙ্গ : মহিলা			নাম : ফাতিমা খাতুন স্বামীৰ নাম : ইছাক আলী ঘৰ নং : ২৬৮ বয়স : 49 লিঙ্গ : মহিলা			নাম : ফাৰমিনা বেগম পিতাৰ নাম : আজিজুৰ রহমান ঘৰ নং : ২৭০ বয়স : 30 লিঙ্গ : মহিলা		
436	DCS0205534	ফটো উপলব্ধ	437	DCS2743160	ফটো উপলব্ধ	438	DCS2743193	ফটো উপলব্ধ
নাম : চুবৰা খাতুন পিতাৰ নাম : আজিজুৰ রহমান ঘৰ নং : ২৭০ বয়স : 28 লিঙ্গ : মহিলা			নাম : হাবিজুৰ রহমান পিতাৰ নাম : আজিজুৰ রহমান ঘৰ নং : ২৭০ক বয়স : 44 লিঙ্গ : পুৰুষ			নাম : মাজিয়া বেগম স্বামীৰ নাম : হাবিজুৰ রহমান ঘৰ নং : ২৭০ক বয়স : 44 লিঙ্গ : মহিলা		
439	DCS2743171	ফটো উপলব্ধ	440	DCS2743182	ফটো উপলব্ধ	441	DCS2743228	ফটো উপলব্ধ
নাম : মহিব্বুৰ রহমান পিতাৰ নাম : আজিজুৰ রহমান ঘৰ নং : ২৭০খ বয়স : 42 লিঙ্গ : পুৰুষ			নাম : নূৰন নেছা স্বামীৰ নাম : ময়িবুৰ রহমান ঘৰ নং : ২৭০খ বয়স : 40 লিঙ্গ : মহিলা			নাম : মকবুল হুছেইন পিতাৰ নাম : মালিম উদ্দিন ঘৰ নং : ২৭১ বয়স : 49 লিঙ্গ : পুৰুষ		
442	DCS2743239	ফটো উপলব্ধ	443	DCS0152207	ফটো উপলব্ধ	444	DCS2743251	ফটো উপলব্ধ
নাম : নূৰ জাহান বেগম স্বামীৰ নাম : মকবুল হুছেইন ঘৰ নং : ২৭১ বয়স : 44 লিঙ্গ : মহিলা			নাম : ছাজিদা বেগম পিতাৰ নাম : নবুল হুদা ঘৰ নং : ২৭১ বয়স : 29 লিঙ্গ : মহিলা			নাম : আব্দুল আলী পিতাৰ নাম : মালিম উদ্দিন ঘৰ নং : 271 ক বয়স : 56 লিঙ্গ : পুৰুষ		
445	DCS2743240	ফটো উপলব্ধ	446	DCS0539023	ফটো উপলব্ধ	447	DCS0663815	ফটো উপলব্ধ
নাম : জৰিনা খাতুন পিতাৰ নাম : মালিম উদ্দিন ঘৰ নং : 271 ক বয়স : 54 লিঙ্গ : মহিলা			নাম : চুকুৰ আলী পিতাৰ নাম : আব্দুল আলী ঘৰ নং : 271ক বয়স : 25 লিঙ্গ : পুৰুষ			নাম : মহিব্বুৰ রহমান পিতাৰ নাম : বাছিদ আলী ঘৰ নং : ২৭২ বয়স : 88 লিঙ্গ : পুৰুষ		
448	DCS2743977	ফটো উপলব্ধ	449	DCS2744367	ফটো উপলব্ধ	450	DCS0152389	ফটো উপলব্ধ
নাম : বহিম উদ্দিন পিতাৰ নাম : মনিৰ আলী ঘৰ নং : ২৭২ বয়স : 51 লিঙ্গ : পুৰুষ			নাম : মজিদা খাতুন স্বামীৰ নাম : বহিম উদ্দিন ঘৰ নং : ২৭২ বয়স : 47 লিঙ্গ : মহিলা			নাম : জাহ্মিনা বেগম পিতাৰ নাম : মহিব্বুৰ রহমান ঘৰ নং : ২৭২ বয়স : 35 লিঙ্গ : মহিলা		



451 নাম : পাৰবিনা বেগম পিতাৰ নাম: মহিবুৰ ৰহমান ঘৰ নং : ২৭২ বয়স : 31 লিঙ্গ : মহিলা	DCS0221085 ফটো উপলব্ধ	452 নাম : ইমৰানা বেগম পিতাৰ নাম: মহিবুৰ ৰহমান ঘৰ নং : ২৭২ বয়স : 29 লিঙ্গ : পুৰুষ	DCS0642579 ফটো উপলব্ধ	453 নাম : বিবল হুছেইন পিতাৰ নাম: ৰহিম উদ্দিন ঘৰ নং : ২৭২ বয়স : 24 লিঙ্গ : পুৰুষ	DCS0491852 ফটো উপলব্ধ
454 নাম : আমিৰ হুছেইন পিতাৰ নাম: ৰহিম উদ্দিন ঘৰ নং : 272 বয়স : 23 লিঙ্গ : পুৰুষ	DCS6273700 ফটো উপলব্ধ	455 নাম : ফৰহানা বেগম পিতাৰ নাম: মহিবুৰ ৰহমান ঘৰ নং : 272 বয়স : 23 লিঙ্গ : মহিলা	DCS6298608 ফটো উপলব্ধ	456 নাম : চৈয়াব আলী পিতাৰ নাম: ইছমাইল আলী ঘৰ নং : ২৭৩ বয়স : 67 লিঙ্গ : পুৰুষ	DCS2743295 ফটো উপলব্ধ
457 নাম : চয়ফুল বিবি স্বামীৰ নাম: চৈয়াব আলী ঘৰ নং : ২৭৩ বয়স : 59 লিঙ্গ : মহিলা	DCS2743308 ফটো উপলব্ধ	458 নাম : তেৰা বানু স্বামীৰ নাম: চৈয়াব আলী ঘৰ নং : ২৭৩ বয়স : 54 লিঙ্গ : মহিলা	DCS2743319 ফটো উপলব্ধ	# 459 নাম : ক্ষেৰুল ইছলাম পিতাৰ নাম: চৈয়াব আলী ঘৰ নং : 307 বয়স : 30 লিঙ্গ : পুৰুষ	DCS2044782 ফটো উপলব্ধ
# 460 নাম : ফকৰুল ইছলাম পিতাৰ নাম: চৈয়াব আলী ঘৰ নং : 273 ক বয়স : 27 লিঙ্গ : পুৰুষ	DCS0623645 ফটো উপলব্ধ	461 নাম : খাইৰুল ইছলাম পিতাৰ নাম: চৈয়াব আলী ঘৰ নং : ২৭৩ বয়স : 27 লিঙ্গ : পুৰুষ	DCS1352947 ফটো উপলব্ধ	# 462 নাম : জাচমিন বেগম স্বামীৰ নাম: ক্ষেৰুল ইছলাম ঘৰ নং : 307 বয়স : 26 লিঙ্গ : মহিলা	DCS0596007 ফটো উপলব্ধ
# 463 নাম : মৰজিনা বেগম স্বামীৰ নাম: ফকৰুল ইছলাম ঘৰ নং : 273 ক বয়স : 25 লিঙ্গ : মহিলা	DCS1352988 ফটো উপলব্ধ	464 নাম : নজৰুল ইছলাম পিতাৰ নাম: চৈয়াব আলী ঘৰ নং : 274 বয়স : 36 লিঙ্গ : পুৰুষ	DCS2743331 ফটো উপলব্ধ	465 নাম : হাছিনা বেগম স্বামীৰ নাম: নজৰুল ইছলাম ঘৰ নং : 274 বয়স : 32 লিঙ্গ : মহিলা	DCS2045149 ফটো উপলব্ধ
# 466 নাম : আবদৰ ৰৌফ পিতাৰ নাম: কুতুব আলী ঘৰ নং : ২৭৫ বয়স : 64 লিঙ্গ : পুৰুষ	DCS2743342 ফটো উপলব্ধ	# 467 নাম : নূৰ জাহান বেগম স্বামীৰ নাম: আব্দুৰ ৰৌফ ঘৰ নং : ২৭৫ বয়স : 54 লিঙ্গ : মহিলা	DCS2743353 ফটো উপলব্ধ	468 নাম : এবাদৰ ৰহমান পিতাৰ নাম: আব্দুৰ ৰৌফ ঘৰ নং : ২৭৫ বয়স : 23 লিঙ্গ : পুৰুষ	DCS1351865 ফটো উপলব্ধ
469 নাম : নিজাম উদ্দিন পিতাৰ নাম: কুতুব আলী ঘৰ নং : ২৭৬ বয়স : 51 লিঙ্গ : পুৰুষ	DCS2743375 ফটো উপলব্ধ	470 নাম : ৰেজিয়া বেগম স্বামীৰ নাম: নিজাম উদ্দিন ঘৰ নং : ২৭৬ বয়স : 40 লিঙ্গ : মহিলা	DCS2743386 ফটো উপলব্ধ	471 নাম : বুল বেগম স্বামীৰ নাম: আব্দুল ৰহিম ঘৰ নং : ২৭৭ বয়স : 64 লিঙ্গ : মহিলা	DCS2743397 ফটো উপলব্ধ
472 নাম : হালিমা খাতুন পিতাৰ নাম: আব্দুৰ ৰহিম ঘৰ নং : ২৭৭ বয়স : 35 লিঙ্গ : মহিলা	DCS2743740 ফটো উপলব্ধ	473 নাম : বাবুল আলী পিতাৰ নাম: আব্দুল ৰহিম ঘৰ নং : ২৭৭ বয়স : 31 লিঙ্গ : পুৰুষ	DCS0369389 ফটো উপলব্ধ	474 নাম : হাচিনা বেগম স্বামীৰ নাম: বাবুল আলী ঘৰ নং : ২৭৭ বয়স : 25 লিঙ্গ : মহিলা	DCS0656462 ফটো উপলব্ধ
475 নাম : নূৰ উদ্দিন লক্ষৰ পিতাৰ নাম: ইছলাম উদ্দিন লক্ষৰ ঘৰ নং : 277 বয়স : 20 লিঙ্গ : পুৰুষ	EMX0074575 ফটো উপলব্ধ	476 নাম : আব্দুল ওৱাহিদ পিতাৰ নাম: কুতুব আলী ঘৰ নং : ২৭৮ বয়স : 75 লিঙ্গ : পুৰুষ	DCS2743400 ফটো উপলব্ধ	477 নাম : জয়নৰ নেছা স্বামীৰ নাম: আব্দুল ওৱাহিদ ঘৰ নং : ২৭৮ বয়স : 60 লিঙ্গ : মহিলা	DCS2743411 ফটো উপলব্ধ
478 নাম : মুজিবুৰ ৰহমান পিতাৰ নাম: আব্দুল ওৱাহিদ ঘৰ নং : ২৭৮ বয়স : 36 লিঙ্গ : পুৰুষ	DCS2743455 ফটো উপলব্ধ	479 নাম : ছাহেৰা বেগম স্বামীৰ নাম: মতিবুৰ ৰহমান ঘৰ নং : ২৭৮ বয়স : 30 লিঙ্গ : মহিলা	DCS0153916 ফটো উপলব্ধ	480 নাম : হবিবুৰ ৰহমান পিতাৰ নাম: আব্দুল ওৱাহিদ ঘৰ নং : ২৭৮ বয়স : 25 লিঙ্গ : পুৰুষ	DCS0645739 ফটো উপলব্ধ



481 নাম : মাহেনা বেগম স্বামীৰ নাম: মুজিবুৰ ৰহমান ঘৰ নং : ২৭৮ বয়স : 25 লিঙ্গ : মহিলা	DCS0640516 ফটো উপলব্ধ	482 নাম : মতিবৰ ৰহমান পিতাৰ নাম: আব্দুল ওৱাহিদ ঘৰ নং : ২৭৮ক বয়স : 41 লিঙ্গ : পুৰুষ	DCS2743433 ফটো উপলব্ধ	483 নাম : জহুৰ হুছেইন পিতাৰ নাম: আয়ুব আলী ঘৰ নং : ২৭৯ বয়স : 42 লিঙ্গ : পুৰুষ	DCS2743488 ফটো উপলব্ধ
484 নাম : নাজিমা খাতুন পিতাৰ নাম: আয়ুব আলী ঘৰ নং : ২৭৯ বয়স : 37 লিঙ্গ : মহিলা	DCS2743499 ফটো উপলব্ধ	485 নাম : হালিমা বেগম স্বামীৰ নাম: জহুৰ হুছেইন ঘৰ নং : ২৭৯ বয়স : 37 লিঙ্গ : মহিলা	DCS2744561 ফটো উপলব্ধ	486 নাম : মাৰুফা খাতুন পিতাৰ নাম: জহুৰ হুছেইন ঘৰ নং : ২৭৯ বয়স : 23 লিঙ্গ : মহিলা	DCS1810753 ফটো উপলব্ধ
487 নাম : জয়ন্তী দাস স্বামীৰ নাম: নাৰায়ন দাস ঘৰ নং : ২৮০ বয়স : 54 লিঙ্গ : মহিলা	DCS2743513 ফটো উপলব্ধ	488 নাম : খগেন্দ্ৰ হাজৰিকা পিতাৰ নাম: ৰমেশ হাজৰিকা ঘৰ নং : ২৮১ বয়স : 54 লিঙ্গ : পুৰুষ	DCS2743546 ফটো উপলব্ধ	489 নাম : সুৰভী হাজৰিকা স্বামীৰ নাম: খগেন্দ্ৰ হাজৰিকা ঘৰ নং : ২৮১ বয়স : 43 লিঙ্গ : মহিলা	DCS2743557 ফটো উপলব্ধ
490 নাম : মাহমুদ আলা পিতাৰ নাম: চৰিৰত দিন ঘৰ নং : ২৯০৯ বয়স : 36 লিঙ্গ : পুৰুষ	DCS0374488 ফটো উপলব্ধ	# 491 নাম : মোহম্মাদ ইকবাল হুসেন পিতাৰ নাম: মোহম্মাদ সূৰহাব উদ্দিন ঘৰ নং : 305 বয়স : 29 লিঙ্গ : পুৰুষ	DCS0047126 ফটো উপলব্ধ	492 নাম : খায়ৰুল ইছলাম পিতাৰ নাম: আছান আলী ঘৰ নং : 312 বয়স : 37 লিঙ্গ : পুৰুষ	DCS2045990 ফটো উপলব্ধ
493 নাম : আজিমা বেগম স্বামীৰ নাম: সাজাহান আলী ঘৰ নং : 318 বয়স : 36 লিঙ্গ : মহিলা	DCS0148908 ফটো উপলব্ধ	494 নাম : সাজাহান আলী পিতাৰ নাম: তাজ উদ্দিন ঘৰ নং : 318 বয়স : 35 লিঙ্গ : পুৰুষ	DCS0148916 ফটো উপলব্ধ	495 নাম : মাৰ্জিনা বেগম মজমুদাৰ পিতাৰ নাম: লিয়াকত আলী মজমুদাৰ ঘৰ নং : ৩৩৭ বয়স : 34 লিঙ্গ : মহিলা	DCS0613737 ফটো উপলব্ধ
496 নাম : হাছনা বেগম স্বামীৰ নাম: মনিৰ উদনদি ঘৰ নং : ৪০৭ বয়স : 43 লিঙ্গ : মহিলা	DCS0394205 ফটো উপলব্ধ	497 নাম : ছফিকুল ইসলাম পিতাৰ নাম: মনিৰ উদ্দিন ঘৰ নং : ৪০৭ বয়স : 24 লিঙ্গ : পুৰুষ	DCS0521856 ফটো উপলব্ধ	498 নাম : মনিৰ উদ্দিন মাতৃৰ নাম: আব্দুল নুৰ ঘৰ নং : ৪০৭ক বয়স : 52 লিঙ্গ : পুৰুষ	DCS2044919 ফটো উপলব্ধ
499 নাম : আব্দুল কাদিৰ পিতাৰ নাম: আব্দুল নুৰ ঘৰ নং : ৪০৭খ বয়স : 38 লিঙ্গ : পুৰুষ	DCS2744141 ফটো উপলব্ধ	500 নাম : ৰুছতানা খাতুন স্বামীৰ নাম: আব্দুল কাদিৰ ঘৰ নং : ৪০৭খ বয়স : 37 লিঙ্গ : মহিলা	DCS2743422 ফটো উপলব্ধ	501 নাম : জমিলা খাতুন স্বামীৰ নাম: মস্তকিন আলী ঘৰ নং : ৪০৮ বয়স : 73 লিঙ্গ : মহিলা	DCS2743762 ফটো উপলব্ধ
502 নাম : ছালেমা খাতুন স্বামীৰ নাম: মকদছ আলী ঘৰ নং : ৪০৮ বয়স : 37 লিঙ্গ : মহিলা	DCS0184747 ফটো উপলব্ধ	503 নাম : আকদছ আলী পিতাৰ নাম: মস্তকিন আলী ঘৰ নং : ৪০৮ বয়স : 33 লিঙ্গ : পুৰুষ	DCS2744107 ফটো উপলব্ধ	504 নাম : নাইচ উদ্দিন পিতাৰ নাম: মুজামিল আলী ঘৰ নং : ৪০৮ বয়স : 27 লিঙ্গ : পুৰুষ	DCS0621292 ফটো উপলব্ধ
505 নাম : ময়ুব আলী পিতাৰ নাম: মস্তকিন আলী ঘৰ নং : ৪০৮গ বয়স : 41 লিঙ্গ : পুৰুষ	DCS2744163 ফটো উপলব্ধ	#2 506 নাম : মকদছ আলী পিতাৰ নাম: মস্তকিন আলী ঘৰ নং : ৪০৮ঘ বয়স : 38 লিঙ্গ : পুৰুষ	DCS2744152 ফটো উপলব্ধ	507 নাম : আছদৰ আলী পিতাৰ নাম: মস্তকিন আলী ঘৰ নং : ৪০৮ক বয়স : 30 লিঙ্গ : পুৰুষ	DCS0184788 ফটো উপলব্ধ
508 নাম : ৰিয়াজ উদ্দিন পিতাৰ নাম: মৃত হাছান আলী ঘৰ নং : ৪০৯ বয়স : 64 লিঙ্গ : পুৰুষ	DCS2743626 ফটো উপলব্ধ	509 নাম : আফিয়া বেগম স্বামীৰ নাম: ৰিয়াজ উদ্দিন ঘৰ নং : ৪০৯ বয়স : 59 লিঙ্গ : মহিলা	DCS2743637 ফটো উপলব্ধ	510 নাম : আলী আকবৰ পিতাৰ নাম: ৰিয়াজ উদ্দিন ঘৰ নং : ৪০৯ বয়স : 43 লিঙ্গ : পুৰুষ	DCS2743659 ফটো উপলব্ধ



511 নাম : নূৰ ইছলাম পিতাৰ নাম: বিয়াজ উদ্দিন ঘৰ নং : 80৯ বয়স : 40 লিঙ্গ : পুৰুষ	DCS2743648 ফটো উপলব্ধ	512 নাম : বচিদা বেগম স্বামীৰ নাম: আব্দুল নূৰ ইছলাম ঘৰ নং : 80৯ বয়স : 34 লিঙ্গ : মহিলা	DCS0394338 ফটো উপলব্ধ	513 নাম : ইবাহিম আলী পিতাৰ নাম: বিয়াজ উদ্দিন ঘৰ নং : 409 বয়স : 21 লিঙ্গ : পুৰুষ	DCS6284210 ফটো উপলব্ধ
514 নাম : আব্দুল মন্মান পিতাৰ নাম: বিয়াজ উদ্দিন ঘৰ নং : 80৯ ক বয়স : 35 লিঙ্গ : পুৰুষ	DCS0184838 ফটো উপলব্ধ	515 নাম : মনুৱাৰা বেগম স্বামীৰ নাম: আব্দুল মন্মান ঘৰ নং : 80৯ ক বয়স : 29 লিঙ্গ : মহিলা	DCS0184846 ফটো উপলব্ধ	516 নাম : বহমত আলী পিতাৰ নাম: আজগৰ আলী ঘৰ নং : 8১০ বয়স : 45 লিঙ্গ : পুৰুষ	DCS2743671 ফটো উপলব্ধ
517 নাম : হামিদা খাতুন স্বামীৰ নাম: বহমত আলী ঘৰ নং : 8১০ বয়স : 41 লিঙ্গ : মহিলা	DCS2743660 ফটো উপলব্ধ	518 নাম : ৰাজমিনা খাতুন পিতাৰ নাম: বহমত আলী ঘৰ নং : 8১০ বয়স : 26 লিঙ্গ : মহিলা	DCS0630178 ফটো উপলব্ধ	519 নাম : অঞ্জুমা খাতুন পিতাৰ নাম: বহমত আলী ঘৰ নং : 8১০ বয়স : 25 লিঙ্গ : মহিলা	DCS0664300 ফটো উপলব্ধ
520 নাম : ৰাজিবুল ইছলাম পিতাৰ নাম: বহমত আলী ঘৰ নং : 8১০ বয়স : 24 লিঙ্গ : পুৰুষ	DCS0664664 ফটো উপলব্ধ	521 নাম : ৰাজাকুল ইছলাম পিতাৰ নাম: বহমত আলী ঘৰ নং : 8১০ বয়স : 23 লিঙ্গ : পুৰুষ	DCS1811264 ফটো উপলব্ধ	522 নাম : ৰিমা বেগম স্বামীৰ নাম: ৰাজিবুল ইছলাম ঘৰ নং : 8১০ বয়স : 22 লিঙ্গ : মহিলা	DCS1682020 ফটো উপলব্ধ
523 নাম : ছাদিকুল ইছলাম পিতাৰ নাম: বহমত আলী ঘৰ নং : 410 বয়স : 22 লিঙ্গ : পুৰুষ	DCS6285480 ফটো উপলব্ধ	524 নাম : ময়ূৰ আলী পিতাৰ নাম: মস্তকিন আলী ঘৰ নং : 411 বয়স : 33 লিঙ্গ : পুৰুষ	DCS2744118 ফটো উপলব্ধ	525 নাম : ছাকিৰা বেগম স্বামীৰ নাম: ময়ূৰ আলী ঘৰ নং : 411 বয়স : 27 লিঙ্গ : মহিলা	DCS0612820 ফটো উপলব্ধ
526 নাম : মানিক চৰকাৰ পিতাৰ নাম: গুৰুচৰন চৰকাৰ ঘৰ নং : 412 বয়স : 37 লিঙ্গ : পুৰুষ	DCS2736438 ফটো উপলব্ধ	527 নাম : ভূপালী বিশ্বাস স্বামীৰ নাম: মানিক চৰকাৰ ঘৰ নং : 412 বয়স : 26 লিঙ্গ : মহিলা	DCS0523910 ফটো উপলব্ধ	# 528 নাম : মচন্দৰ আলী পিতাৰ নাম: মস্তকিন আলী ঘৰ নং : 8১৩ বয়স : 31 লিঙ্গ : পুৰুষ	DCS0184796 ফটো উপলব্ধ
529 নাম : খালেদা ইয়াছমিনু স্বামীৰ নাম: মচন্দৰ আলী ঘৰ নং : 413 বয়স : 24 লিঙ্গ : মহিলা	DCS1352855 ফটো উপলব্ধ	530 নাম : চন্দ্ৰ কান্ত বৰা পিতাৰ নাম: গনেশ বৰা ঘৰ নং : 8১৮ বয়স : 52 লিঙ্গ : পুৰুষ	DCS2744232 ফটো উপলব্ধ	# 531 নাম : লোহিত বৰা পিতাৰ নাম: চন্দ্ৰ বৰা ঘৰ নং : 8১৮ বয়স : 28 লিঙ্গ : পুৰুষ	DCS0395095 ফটো উপলব্ধ
532 নাম : দীপা বৰা স্বামীৰ নাম: চন্দ্ৰ কান্ত বৰা ঘৰ নং : 8১৯ বয়স : 50 লিঙ্গ : মহিলা	DCS2744447 ফটো উপলব্ধ	533 নাম : অৰুন নমগুদ পিতাৰ নাম: আনন্দ নমগুদ ঘৰ নং : 8২০ বয়স : 44 লিঙ্গ : পুৰুষ	DCS0187526 ফটো উপলব্ধ	534 নাম : পূৰ্ণিমা নমগুদ স্বামীৰ নাম: অৰুন নমগুদ ঘৰ নং : 8২০ বয়স : 36 লিঙ্গ : মহিলা	DCS0187559 ফটো উপলব্ধ
535 নাম : ইন্জামুল হক পিতাৰ নাম: গিয়াস উদ্দিন ঘৰ নং : 8২০ বয়স : 24 লিঙ্গ : পুৰুষ	DCS1501782 ফটো উপলব্ধ	# 536 নাম : ৰেনবালা দাস স্বামীৰ নাম: কাৰ্তিক দাস ঘৰ নং : 8২১ বয়স : 61 লিঙ্গ : মহিলা	DCS2045172 ফটো উপলব্ধ	# 537 নাম : কাৰ্তিক দাস পিতাৰ নাম: প্ৰিয়নাথ দাস ঘৰ নং : 8২১ বয়স : 66 লিঙ্গ : পুৰুষ	DCS2044975 ফটো উপলব্ধ
# 538 নাম : টিনা দাস পিতাৰ নাম: কাৰ্তিক দাস ঘৰ নং : 8২১ বয়স : 39 লিঙ্গ : মহিলা	DCS2045252 ফটো উপলব্ধ	539 নাম : দেৱন্তী ভূমিকা স্বামীৰ নাম: জয়চিং ভূমিকা ঘৰ নং : 8২২ বয়স : 41 লিঙ্গ : মহিলা	DCS0395525 ফটো উপলব্ধ	540 নাম : জয়নাৰায়ন পচোৱাৰ পিতাৰ নাম: মুচাফিৰ পচোৱাৰ ঘৰ নং : 8২৩ বয়স : 62 লিঙ্গ : পুৰুষ	DCS0395558 ফটো উপলব্ধ



541 নাম : কামেশ্বৰ পাচোৱান পিতাৰ নাম: জয়নাৰায়ন পাচোৱান ঘৰ নং : ৪২৩ বয়স : 42 লিঙ্গ : পুৰুষ	DCS0395566 ফটো উপলব্ধ	542 নাম : ৰেছন পাচোৱান স্বামীৰ নাম: কামেশ্বৰ পাচোৱান ঘৰ নং : ৪৩২ বয়স : 33 লিঙ্গ : মহিলা	DCS0395608 ফটো উপলব্ধ	543 নাম : বুৰুল ডেকা ৰজা পিতাৰ নাম: কেশৱ ডেকা ৰজা ঘৰ নং : ৪৩৫ বয়স : 47 লিঙ্গ : পুৰুষ	DCS0517995 ফটো উপলব্ধ
544 নাম : মঞ্জু ডেকা ৰজা স্বামীৰ নাম: বুৰুল ডেকা ৰজা ঘৰ নং : ৪৩৫ বয়স : 42 লিঙ্গ : মহিলা	DCS0349431 ফটো উপলব্ধ	545 নাম : ধিৰেন লক্ষৰ পিতাৰ নাম: কেৰকন লক্ষৰ ঘৰ নং : ৪৩৬ বয়স : 50 লিঙ্গ : পুৰুষ	DCS0524512 ফটো উপলব্ধ	546 নাম : অনীতা লস্কৰ স্বামীৰ নাম: ধিৰেন লক্ষৰ ঘৰ নং : ৪৩৬ বয়স : 48 লিঙ্গ : মহিলা	DCS1692599 ফটো উপলব্ধ
547 নাম : মাধবি দাস পিতাৰ নাম: কন দাস ঘৰ নং : ৪৩৬ বয়স : 40 লিঙ্গ : মহিলা	DCS0522888 ফটো উপলব্ধ	548 নাম : চন্দন বসুমতাৰী পিতাৰ নাম: ৰমেশ বসুমতাৰী ঘৰ নং : ৪৩৬ বয়স : 25 লিঙ্গ : পুৰুষ	DCS1372614 ফটো উপলব্ধ	549 নাম : ইচা মুদ্দিন পিতাৰ নাম: নেৱাজ আলী ঘৰ নং : ৪৪০ বয়স : 35 লিঙ্গ : পুৰুষ	BMX1243545 ফটো উপলব্ধ
550 নাম : জোন্না বেগম স্বামীৰ নাম: ইচা উদ্দিন ঘৰ নং : ৪৪০ বয়স : 32 লিঙ্গ : মহিলা	BMX0519371 ফটো উপলব্ধ	551 নাম : গোলাপ জান স্বামীৰ নাম: নেৱাজ আলী ঘৰ নং : ৪৪১ বয়স : 59 লিঙ্গ : মহিলা	BMX1235854 ফটো উপলব্ধ	552 নাম : ৰেজিয়া খাতুন স্বামীৰ নাম: নূৰ উদ্দিন ঘৰ নং : ৪৪১ বয়স : 55 লিঙ্গ : মহিলা	BMX1235876 ফটো উপলব্ধ
553 নাম : নূৰ উদ্দিন পিতাৰ নাম: নেৱাজ আলী ঘৰ নং : ৪৪১ বয়স : 45 লিঙ্গ : পুৰুষ	BMX1235865 ফটো উপলব্ধ	554 নাম : ইনছ আলী পিতাৰ নাম: নূৰ উদ্দিন ঘৰ নং : 441 বয়স : 31 লিঙ্গ : পুৰুষ	BMX0519454 ফটো উপলব্ধ	#2 555 নাম : নাজিম উদ্দিন পিতাৰ নাম: নেৱাজ আলী ঘৰ নং : ৪৪২ বয়স : 41 লিঙ্গ : পুৰুষ	BMX1235887 ফটো উপলব্ধ
556 নাম : হেলিজা খাতুন স্বামীৰ নাম: নজুম উদ্দিন ঘৰ নং : ৪৪২ বয়স : 33 লিঙ্গ : মহিলা	BMX1606902 ফটো উপলব্ধ	557 নাম : পাৰবিনা বেগম স্বামীৰ নাম: চাইদুল ইছলাম ঘৰ নং : 443 বয়স : 26 লিঙ্গ : মহিলা	EMX0085175 ফটো উপলব্ধ	558 নাম : চাহেৰা খাতুন স্বামীৰ নাম: মহৰ উদ্দিন ঘৰ নং : ৪৪৪ বয়স : 31 লিঙ্গ : মহিলা	DTK0283606 ফটো উপলব্ধ
559 নাম : মহৰ আলী পিতাৰ নাম: আমৰ হুছেইন ঘৰ নং : ৪৪৫ বয়স : 52 লিঙ্গ : পুৰুষ	DTK2329488 ফটো উপলব্ধ	560 নাম : ৰাবিয়া খাতুন স্বামীৰ নাম: মহৰ আলী ঘৰ নং : ৪৪৫ বয়স : 41 লিঙ্গ : মহিলা	DTK0066449 ফটো উপলব্ধ	561 নাম : কাছেম আলী পিতাৰ নাম: মহৰ আলী ঘৰ নং : ৪৪৫ বয়স : 23 লিঙ্গ : পুৰুষ	DCS1393412 ফটো উপলব্ধ
# 562 নাম : সুৰজ আলী পিতাৰ নাম: জয়নাল আবদীন ঘৰ নং : ৪৪৬ বয়স : 47 লিঙ্গ : পুৰুষ	BMX1240422 ফটো উপলব্ধ	# 563 নাম : মাহমুদা খাতুন স্বামীৰ নাম: সুৰজ আলী ঘৰ নং : ৪৪৬ বয়স : 31 লিঙ্গ : মহিলা	BMX1243943 ফটো উপলব্ধ	564 নাম : ৰমিছা খাতুন স্বামীৰ নাম: জয়নাল আবদীন ঘৰ নং : ৪৪৭ বয়স : 66 লিঙ্গ : মহিলা	BMX1240411 ফটো উপলব্ধ
565 নাম : পিয়াৰা বেগম স্বামীৰ নাম: জুলহাচ আহমেদ ঘৰ নং : ৪৪৭ বয়স : 32 লিঙ্গ : মহিলা	DCS1613470 ফটো উপলব্ধ	# 566 নাম : জুলহাচ আহমেদ পিতাৰ নাম: জয়নাল আবদীন ঘৰ নং : ৪৪৭ বয়স : 30 লিঙ্গ : পুৰুষ	BMX1244071 ফটো উপলব্ধ	567 নাম : মাজেদা বেগম পিতাৰ নাম: জয়নাল আবদীন ঘৰ নং : ৪৪৮ বয়স : 47 লিঙ্গ : মহিলা	BMX1243932 ফটো উপলব্ধ
568 নাম : মজিবুৰ ৰহমান পিতাৰ নাম: জয়নাল আবদীন ঘৰ নং : ৪৪৮ বয়স : 38 লিঙ্গ : পুৰুষ	BMX1240444 ফটো উপলব্ধ	569 নাম : মোঃ নেকিবুৰ হুছেইন পিতাৰ নাম: মস্তফা ৰহমান খান ঘৰ নং : ৪৪৮ বয়স : 23 লিঙ্গ : পুৰুষ	DCS2002558 ফটো উপলব্ধ	570 নাম : আব্দুল চক্ৰ পিতাৰ নাম: তাজ উদ্দিন ঘৰ নং : 450 বয়স : 30 লিঙ্গ : পুৰুষ	DCS0206920 ফটো উপলব্ধ



# 571 নাম : আমিনা খাতুন স্বামীৰ নাম: হাছেন আলী ঘৰ নং : 8৫৯ বয়স : 48 লিঙ্গ : মহিলা	DLQ1250368 ফটো উপলব্ধ	572 নাম : আসফুল আহিয়া পিতাৰ নাম: হাছেন আলী ঘৰ নং : 8৫৯ বয়স : 24 লিঙ্গ : পুৰুষ	DCS1612068 ফটো উপলব্ধ	573 নাম : আশাদুল হক পিতাৰ নাম: হাছেন আলী ঘৰ নং : 459 বয়স : 21 লিঙ্গ : পুৰুষ	DCS6295562 ফটো উপলব্ধ
574 নাম : ৰাজকুমাৰ গৌড় পিতাৰ নাম: হিৰালাল গৌড় ঘৰ নং : ৫৫২ বয়স : 33 লিঙ্গ : পুৰুষ	DCS0643288 ফটো উপলব্ধ	575 নাম : ইছমাইল হুছেইন পিতাৰ নাম: মৃত ইসাক আলী ঘৰ নং : 555 বয়স : 23 লিঙ্গ : পুৰুষ	EMX0084947 ফটো উপলব্ধ	576 নাম : জব্বৰুল হুছেইন পিতাৰ নাম: মৃত ইসাক আলী ঘৰ নং : 555 বয়স : 21 লিঙ্গ : পুৰুষ	EMX0081562 ফটো উপলব্ধ
577 নাম : দীপন দাশ পিতাৰ নাম: বনু দাশ ঘৰ নং : ৬১১ বয়স : 31 লিঙ্গ : পুৰুষ	DCS1877836 ফটো উপলব্ধ	578 নাম : মামনী দাস পিতাৰ নাম: কন দাস ঘৰ নং : ৬১১ বয়স : 28 লিঙ্গ : মহিলা	DCS1352319 ফটো উপলব্ধ	579 নাম : অনজ দাশ পিতাৰ নাম: বনু চন্দ্ৰ দাশ ঘৰ নং : ৬১১ বয়স : 28 লিঙ্গ : পুৰুষ	DCS1891456 ফটো উপলব্ধ
580 নাম : আয়েছা খাতুন স্বামীৰ নাম: জবান আলী ঘৰ নং : ৬৫২ বয়স : 69 লিঙ্গ : মহিলা	DLQ1248802 ফটো উপলব্ধ	581 নাম : হাবিবুল ৰহমান পিতাৰ নাম: জবান আলী ঘৰ নং : ৬৫২ বয়স : 34 লিঙ্গ : পুৰুষ	DLQ0004267 ফটো উপলব্ধ	# 582 নাম : অমৰ বৈদ্য পিতাৰ নাম: মনমোহন বৈদ্য ঘৰ নং : 653 বয়স : 30 লিঙ্গ : পুৰুষ	DCS2743853 ফটো উপলব্ধ
583 নাম : বিনা বৈদ্য স্বামীৰ নাম: ৰমন বৈদ্য ঘৰ নং : 654 বয়স : 27 লিঙ্গ : মহিলা	DCS1883891 ফটো উপলব্ধ	584 নাম : ৰমন বৈদ্য পিতাৰ নাম: মনমোহন বৈদ্য ঘৰ নং : 654 বয়স : 26 লিঙ্গ : পুৰুষ	DCS0609784 ফটো উপলব্ধ	585 নাম : সঞ্জু বৈদ্য পিতাৰ নাম: শশীমোহন বৈদ্য ঘৰ নং : 655 বয়স : 41 লিঙ্গ : পুৰুষ	DCS2735991 ফটো উপলব্ধ
586 নাম : বিনা দে বৈদ্য স্বামীৰ নাম: সঞ্জু বৈদ্য ঘৰ নং : 655 বয়স : 25 লিঙ্গ : মহিলা	DCS0495762 ফটো উপলব্ধ	587 নাম : ৰেজৱানা বেগম স্বামীৰ নাম: আব্দুল মতলিব ঘৰ নং : 700 বয়স : 24 লিঙ্গ : মহিলা	EMX0082248 ফটো উপলব্ধ	588 নাম : আব্দুল মতলিব পিতাৰ নাম: তাজ উদ্দিন ঘৰ নং : 700 বয়স : 23 লিঙ্গ : পুৰুষ	DCS2012037 ফটো উপলব্ধ
589 নাম : ৰেজিয়া বেগম পিতাৰ নাম: আব্দুল মতলিব ঘৰ নং : 767 বয়স : 39 লিঙ্গ : মহিলা	DCS2741517 ফটো উপলব্ধ	590 নাম : ৰাজ আহমেদ পিতাৰ নাম: ফয়জুল ৰহমান ঘৰ নং : 767 বয়স : 35 লিঙ্গ : পুৰুষ	DCS0666289 ফটো উপলব্ধ	591 নাম : ৰতা বেগম পিতাৰ নাম: ফৰমুজ আলী ঘৰ নং : 820 বয়স : 34 লিঙ্গ : মহিলা	DCS0146118 ফটো উপলব্ধ
592 নাম : নৰ উদ্দিন পিতাৰ নাম: আব্দুল মতলিব ঘৰ নং : 990 বয়স : 39 লিঙ্গ : পুৰুষ	DCS2741506 ফটো উপলব্ধ	593 নাম : হামিদা বেগম স্বামীৰ নাম: নৰ উদ্দিন ঘৰ নং : 990 বয়স : 39 লিঙ্গ : মহিলা	DCS2045310 ফটো উপলব্ধ	594 নাম : ছাহাজাহান আলী পিতাৰ নাম: মচব আলী ঘৰ নং : 991 বয়স : 30 লিঙ্গ : পুৰুষ	DCS2044759 ফটো উপলব্ধ
595 নাম : জেবীনা বেগম স্বামীৰ নাম: শাহজাহান আলী ঘৰ নং : 991 বয়স : 23 লিঙ্গ : মহিলা	DCS1488139 ফটো উপলব্ধ	596 নাম : সাহাজ উদ্দিন পিতাৰ নাম: মচব আলী ঘৰ নং : 992 বয়স : 35 লিঙ্গ : পুৰুষ	DCS2044884 ফটো উপলব্ধ	597 নাম : উম্মে ফৰজান অন্যান্য: সাহাজ উদ্দিন ঘৰ নং : 992 বয়স : 31 লিঙ্গ : মহিলা	DCS2045058 ফটো উপলব্ধ
598 নাম : আব্দুল কৰিম পিতাৰ নাম: আব্দুল মতলিব ঘৰ নং : 993 বয়স : 36 লিঙ্গ : পুৰুষ	DCS2741528 ফটো উপলব্ধ	599 নাম : ফ কৰুল ইছলাম পিতাৰ নাম: মইন উদ্দিন ঘৰ নং : 995 বয়স : 33 লিঙ্গ : পুৰুষ	DCS0363499 ফটো উপলব্ধ	600 নাম : নাজিৰা বেগম স্বামীৰ নাম: ফকৰুল ইছলাম ঘৰ নং : 995 বয়স : 24 লিঙ্গ : মহিলা	DCS0672162 ফটো উপলব্ধ



S	601	DCS0615575
নাম : নাজমিনা বেগম স্বামীৰ নাম : আব্দুল কাদিৰ ঘৰ নং : ঘৰ নং ৩ বয়স : ২৬ লিঙ্গ : মহিলা		ফটো উপলব্ধ

S	602	DCS0633800
নাম : অনমা গুৰুবেধা স্বামীৰ নাম : নিধু গুৰুবেধা ঘৰ নং : ঘৰ নং ৩০ বয়স : ৩২ লিঙ্গ : মহিলা		ফটো উপলব্ধ

	603	DCS2741244
নাম : কামাল হুচেইন পিতাৰ নাম : আব্দুল বাৰী ঘৰ নং : ২১৩ক বয়স : 49 লিঙ্গ : পুৰুষ		ফটো উপলব্ধ

	604	BMX1530489
নাম : বিলাল উদ্দিন পিতাৰ নাম : নাজিৰ উদ্দিন ঘৰ নং : ওয়াৰ্ড নং 4 বয়স : 51 লিঙ্গ : পুৰুষ		ফটো উপলব্ধ



605	1	EMX0201822	ফটো উপলব্ধ	নাম : শেহনাজ বেগম পিতাৰ নাম: আব্দুল বহমান ঘৰ নং : 218 বয়স : 22 লিঙ্গ : মহিলা	606	1	EMX0203992	ফটো উপলব্ধ	নাম : বিপল গৌড় পিতাৰ নাম: বাৰ্ধেশ্যাম গৌড় ঘৰ নং : 201 বয়স : 18 লিঙ্গ : মহিলা	607	1	EMX0204024	ফটো উপলব্ধ	নাম : মীনা গৌড় স্বামীৰ নাম: মনুজ গৌড় ঘৰ নং : 195 বয়স : 19 লিঙ্গ : মহিলা
608	1	EMX0204073	ফটো উপলব্ধ	নাম : সাজিনা বেগম পিতাৰ নাম: ফৰমুজ আলী ঘৰ নং : 258 বয়স : 21 লিঙ্গ : মহিলা	609	1	EMX0212175	ফটো উপলব্ধ	নাম : কসমিনা বেগম স্বামীৰ নাম: কাছেম আলী ঘৰ নং : 445 বয়স : 19 লিঙ্গ : মহিলা	610	1	EMX0212274	ফটো উপলব্ধ	নাম : মোস্তাফাম নেছা পিতাৰ নাম: মহৰ আলী ঘৰ নং : 445 বয়স : 20 লিঙ্গ : মহিলা
611	1	EMX0218552	ফটো উপলব্ধ	নাম : হালিমা খাতুন স্বামীৰ নাম: ইনুছ আলী ঘৰ নং : 441 বয়স : 25 লিঙ্গ : মহিলা	612	1	EMX0220541	ফটো উপলব্ধ	নাম : বন্দনা দেবী স্বামীৰ নাম: নৱজ্যোতি শইকীয়া ঘৰ নং : 173 খ বয়স : 27 লিঙ্গ : মহিলা	#2 613	1	EMX0220624	ফটো উপলব্ধ	নাম : ছামিনা বেগম স্বামীৰ নাম: মইন উদ্দিন চৌধুৰী ঘৰ নং : 218 বয়স : 20 লিঙ্গ : মহিলা
614	1	EMX0220707	ফটো উপলব্ধ	নাম : মোচুমী দেবী স্বামীৰ নাম: গোপাল শইকীয়া ঘৰ নং : 173খ বয়স : 34 লিঙ্গ : মহিলা	615	1	EMX0220715	ফটো উপলব্ধ	নাম : মামনি গৌড় পিতাৰ নাম: বাৰসিং গৌড় ঘৰ নং : 171 বয়স : 24 লিঙ্গ : মহিলা	616	1	EMX0221317	ফটো উপলব্ধ	নাম : নমিতা কোঁৱৰ স্বামীৰ নাম: পৱন কোঁৱৰ ঘৰ নং : 254 ক বয়স : 20 লিঙ্গ : মহিলা
617	1	EMX0221549	ফটো উপলব্ধ	নাম : তছলিমা খাতুন পিতাৰ নাম: নূৰ উদ্দিন ঘৰ নং : 441 বয়স : 18 লিঙ্গ : মহিলা	618	1	EMX0221556	ফটো উপলব্ধ	নাম : বুকচানা বেগম পিতাৰ নাম: নূৰ উদ্দিন ঘৰ নং : 441 বয়স : 19 লিঙ্গ : মহিলা	619	1	EMX0222687	ফটো উপলব্ধ	নাম : ফোমোতী ভূমিজ পিতাৰ নাম: জয়সিং ভূমিজ ঘৰ নং : 422 বয়স : 21 লিঙ্গ : মহিলা
620	1	EMX0223891	ফটো উপলব্ধ	নাম : দিজ বৰা পিতাৰ নাম: ধৰ্ম বৰা ঘৰ নং : 178ক বয়স : 18 লিঙ্গ : পুৰুষ	621	1	EMX0233056	ফটো উপলব্ধ	নাম : নিহা দাস পিতাৰ নাম: মনোজ দাস ঘৰ নং : 231 বয়স : 19 লিঙ্গ : মহিলা	622	1	EMX0233411	ফটো উপলব্ধ	নাম : পূজাশ্ৰী বৰা পিতাৰ নাম: চন্দ্ৰ কান্ত বৰা ঘৰ নং : ঘৰ নং 418 বয়স : 19 লিঙ্গ : মহিলা
623	1	EMX0233544	ফটো উপলব্ধ	নাম : ইমান হুছেইন পিতাৰ নাম: আলা উদ্দিন ঘৰ নং : 267 বয়স : 18 লিঙ্গ : পুৰুষ	624	1	EMX0233593	ফটো উপলব্ধ	নাম : কুসদা বেগম স্বামীৰ নাম: দিলোৱাৰ হুছেইন ঘৰ নং : 267 খ বয়স : 18 লিঙ্গ : মহিলা	625	1	EMX0233783	ফটো উপলব্ধ	নাম : ইমৰানা বেগম স্বামীৰ নাম: আবদুৰ বহমান ঘৰ নং : 275 বয়স : 19 লিঙ্গ : মহিলা
626	1	EMX0233866	ফটো উপলব্ধ	নাম : ইছমাইল আলী পিতাৰ নাম: আব্দুল আলী ঘৰ নং : 271 ক বয়স : 19 লিঙ্গ : পুৰুষ	627	1	EMX0233874	ফটো উপলব্ধ	নাম : ইমৰানা বেগম স্বামীৰ নাম: আবাদুৰ বহমান ঘৰ নং : 275 বয়স : 19 লিঙ্গ : মহিলা	628	1	EMX0234088	ফটো উপলব্ধ	নাম : দিপেন গৌড় পিতাৰ নাম: হীৰাসিং গৌড় ঘৰ নং : 200 বয়স : 19 লিঙ্গ : পুৰুষ
629	1	EMX0234153	ফটো উপলব্ধ	নাম : ছফিকুল ইছলাম পিতাৰ নাম: বহমত আলী ঘৰ নং : 410 বয়স : 18 লিঙ্গ : পুৰুষ	630	1	EMX0234468	ফটো উপলব্ধ	নাম : অনঙ্গা প্ৰিয়দৰ্শনী পিতাৰ নাম: শ্যাম সুন্দৰ প্ৰসাদ ঘৰ নং : 245 বয়স : 20 লিঙ্গ : মহিলা	631	1	EMX0236943	ফটো উপলব্ধ	নাম : মনোজ দাস পিতাৰ নাম: বুদ্ধি ৰাম দাস ঘৰ নং : 231 বয়স : 50 লিঙ্গ : পুৰুষ
632	1	EMX0238790	ফটো উপলব্ধ	নাম : মফিদা খাতুন স্বামীৰ নাম: বিলাল উদ্দিন ঘৰ নং : 282 বয়স : 44 লিঙ্গ : মহিলা	633	1	DCS0657353	ফটো উপলব্ধ	নাম : ৰেশমা খাতুন পিতাৰ নাম: কমল হুছেইন ঘৰ নং : 260 বয়স : 27 লিঙ্গ : মহিলা	634	1	DCS1874023	ফটো উপলব্ধ	নাম : অঞ্জমণী গৌড় স্বামীৰ নাম: অৰুণ পনিকা ঘৰ নং : 187 বয়স : 25 লিঙ্গ : মহিলা



635	1	DLQ0004648
নাম : হবিবৰ বহমান পিতাৰ নাম : জবান আলী ঘৰ নং : 652 বয়স : 31 লিঙ্গ : পুৰুষ		
ফটো উপলব্ধ		

636	1	DCS4635147
নাম : আব্দুল মজিদ পিতাৰ নাম : ফিতৰত আলী ঘৰ নং : 207 বয়স : 51 লিঙ্গ : পুৰুষ		
ফটো উপলব্ধ		

637	1	LRP0347161
নাম : গুনেমাই দাস পিতাৰ নাম : মৃত জয়ধন দাস ঘৰ নং : 436 বয়স : 64 লিঙ্গ : মহিলা		
ফটো উপলব্ধ		

638	1	DCS0443044
নাম : চামচন নেহাৰ পিতাৰ নাম : ছায়দুৰ বহমান ঘৰ নং : 652 বয়স : 30 লিঙ্গ : মহিলা		
ফটো উপলব্ধ		

639	1	DCS3337357
নাম : বুচনা বেগম পিতাৰ নাম : ফয়জুল হক লক্ষৰ ঘৰ নং : 993 বয়স : 38 লিঙ্গ : পুৰুষ		
ফটো উপলব্ধ		

640	1	DCS3135964
নাম : ফয়জুল শ্বেছা পিতাৰ নাম : ইদ্রীছ আলী ঘৰ নং : 213 গ বয়স : 33 লিঙ্গ : মহিলা		
ফটো উপলব্ধ		

641	1	DCS2834879
নাম : ফৰমিনা বেগম পিতাৰ নাম : মইন উদ্দিন ঘৰ নং : 448 বয়স : 35 লিঙ্গ : মহিলা		
ফটো উপলব্ধ		

642	1	EMX0239996
নাম : অনিতা গৌড় পিতাৰ নাম : বাধেশ্যাম গৌড় ঘৰ নং : 201 বয়স : 27 লিঙ্গ : মহিলা		
ফটো উপলব্ধ		



643	1	EMX0251397
নাম : মইনা মতি কোঁৱৰ পিতাৰ নাম: ধূপলাল কোঁৱৰ ঘৰ নং : 253 বয়স : 27 লিঙ্গ : মহিলা		
ফটো উপলব্ধ		

644	1	DCS2940376
নাম : অঞ্জনা বৰা পিতাৰ নাম: নাৰায়ন চন্দ্ৰ বৰা ঘৰ নং : 306 বয়স : 53 লিঙ্গ : মহিলা		
ফটো উপলব্ধ		

645	1	EMX0255992
নাম : নাছিমা বেগম স্বামীৰ নাম: ৰাজকুল ইছলাম ঘৰ নং : 410 বয়স : 20 লিঙ্গ : মহিলা		
ফটো উপলব্ধ		

646	1	EMX0255885
নাম : বিকাশ লক্ষৰ পিতাৰ নাম: ধীৰেন লক্ষৰ লক্ষৰ ঘৰ নং : 436 বয়স : 18 লিঙ্গ : পুৰুষ		
ফটো উপলব্ধ		

ভোটাৰৰ সাৰাংশ

A) ভোটাৰৰ সংখ্যা

	তালিকাৰ প্ৰকাৰ	তালিকাৰ চিনাক্তকৰণ	ভোটাৰৰ সংখ্যা							
			পুৰুষ	মহিলা	৩য় লিঙ্গ	মুঠ				
I	মূল তালিকা	মূল তালিকা	বিশেষ সংশোধন, 2026 চনৰ পূৰ্বৰ 2025 চনৰ মূল তালিকাৰ লগত থকা সংযোজন সমূহ একত্ৰিতকৰন কৰা তালিকা।				290	314	0	604
II	যোগ তালিকা	পৰিপূৰক 1	বিশেষ সংক্ষিপ্ত সংশোধন, 2026				9	29	0	38
		পৰিপূৰক 2	অনবিচ্ছিন্ন সংশোধন 2026				1	3	0	4
			মুঠ				10	32	0	42
III	বিয়োজন তালিকা	পৰিপূৰক 1	বিশেষ সংক্ষিপ্ত সংশোধন, 2026				0	2	0	2
		পৰিপূৰক 2	অনবিচ্ছিন্ন সংশোধন 2026				0	0	0	0
			মুঠ				0	2	0	2
IV	লিংগ ক্ষেত্ৰত পৰিবৰ্তনৰ বাবে পাৰ্থক্য						0	0	0	0
এই সংশোধনৰ পিছত ভোটাৰ তালিকাত ভোটাৰৰ মুঠ সংখ্যা (I+II-III+IV)			300	344	0	644				

B) শুধৰনীৰ সংখ্যা

তালিকাৰ প্ৰকাৰ	তালিকাৰ চিনাক্তকৰণ	শুধৰনীৰ সংখ্যা
পৰিপূৰক 1	বিশেষ সংক্ষিপ্ত সংশোধন, 2026	53
পৰিপূৰক 2	অনবিচ্ছিন্ন সংশোধন 2026	10
	মুঠ	63

নিৰ্বাচক পঞ্জীয়ন বিষয়াৰ স্বাক্ষৰ

E-মৃত, S-স্থানান্তৰিত/ বাসস্থান পৰিবৰ্তন, R-প্ৰতিলিপি, M-নিখোজ, Q-অযোগ্য