



ভোটাৰ তালিকা 2026 S03 অসম

বিধানসভা সমষ্টিৰ নম্বৰ, নাম আৰু সংৰক্ষণৰ স্থিতি : 59 - বঢ়হমপুৰ (সাধাৰণ)		খণ্ড নং : 136																			
এই বিধানসভা সমষ্টিতো কোন সংসদীয় সমষ্টিৰ অন্তৰ্গত তাৰ নম্বৰ, নাম আৰু সংৰক্ষণ স্থিতি : 10 - কাজিৰঙা (সাধাৰণ)																					
1. সংশোধনৰ বিৱৰণ																					
সংশোধনৰ বছৰ	2026	তালিকাৰ চিনাক্তকৰণ																			
ভিত্তি তাৰিখ	01-04-2026	বিশেষ সংশোধন, 2026 চনৰ পূৰ্বৰ 2025 চনৰ মূল তালিকাৰ লগত থকা সংযোজন সমূহ একত্ৰিতকৰণ কৰা তালিকা।																			
সংশোধনৰ প্ৰকাৰ	বিশেষ সংশোধন 2026																				
প্ৰকাশনৰ তাৰিখ	23-03-2026																				
2. খণ্ড আৰু ভোটগ্ৰহন কেন্দ্ৰৰ বিৱৰণ																					
খণ্ডৰ অন্তৰ্গত এলেকা সমূহৰ নম্বৰ আৰু নাম																					
1-সৰুপথাৰ	<table border="1" style="width: 100%; border-collapse: collapse;"> <tr> <td>মূল চহৰ/গাওঁ</td> <td>: সৰুপথাৰ</td> </tr> <tr> <td>ৱাৰ্ড নং</td> <td>:</td> </tr> <tr> <td>ডাকঘৰ</td> <td>: কঠিয়াতলি অংশ</td> </tr> <tr> <td>পুলিচ থানা</td> <td>: যমুনামুখ অংশ</td> </tr> <tr> <td>ব্লক</td> <td>: বিম্বাকান্দিঅংশ</td> </tr> <tr> <td>ৰাজহ চক্ৰ</td> <td>: ডবকা (অংশ)</td> </tr> <tr> <td>জিলা</td> <td>: নগাঁও</td> </tr> <tr> <td>পিনকোড</td> <td>: 782427</td> </tr> </table>					মূল চহৰ/গাওঁ	: সৰুপথাৰ	ৱাৰ্ড নং	:	ডাকঘৰ	: কঠিয়াতলি অংশ	পুলিচ থানা	: যমুনামুখ অংশ	ব্লক	: বিম্বাকান্দিঅংশ	ৰাজহ চক্ৰ	: ডবকা (অংশ)	জিলা	: নগাঁও	পিনকোড	: 782427
মূল চহৰ/গাওঁ	: সৰুপথাৰ																				
ৱাৰ্ড নং	:																				
ডাকঘৰ	: কঠিয়াতলি অংশ																				
পুলিচ থানা	: যমুনামুখ অংশ																				
ব্লক	: বিম্বাকান্দিঅংশ																				
ৰাজহ চক্ৰ	: ডবকা (অংশ)																				
জিলা	: নগাঁও																				
পিনকোড	: 782427																				
3. ভোটগ্ৰহন কেন্দ্ৰৰ বিৱৰণ																					
ভোটগ্ৰহন কেন্দ্ৰৰ নম্বৰ আৰু নাম :		ভোটগ্ৰহন কেন্দ্ৰৰ প্ৰকাৰ (পুৰুষ/মহিলা/সাধাৰণ)		সাধাৰণ																	
136 - সৰুপথাৰ এল পি স্কুল (পশ্চিম খণ্ড)		খণ্ডৰ অন্তৰ্গত সহায়ক ভোটগ্ৰহন কেন্দ্ৰৰ সংখ্যা :		0																	
ভোটগ্ৰহন কেন্দ্ৰৰ ঠিকনা :																					
সৰুপথাৰ এল পি স্কুল, কোঠা নং ২, সৰুপথাৰ, নগাঁও, অসম																					
4. ভোটাৰৰ সংখ্যা																					
আৰম্ভনি ক্ৰমিক নং	শেষ ক্ৰমিক নং	মুঠ ভোটাৰ																			
		পুৰুষ	মহিলা	৩য় লিঙ্গ	মুঠ																
1	963	501	447	0	948																

নিৰ্বাচক পঞ্জীয়ন বিষয়াৰ স্বাক্ষৰ

Nazri Naksha

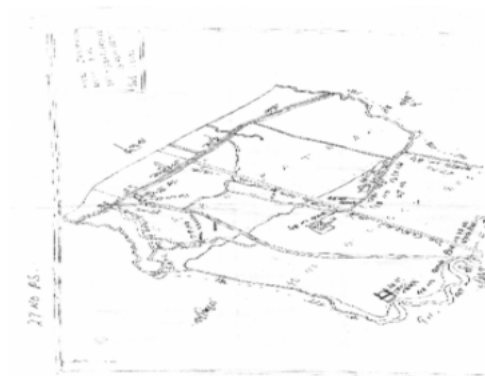

Google Map View



Polling Station Building Front View



ভোটগ্ৰহন কেন্দ্ৰৰ সন্মুখৰ দৃশ্য



Cad View

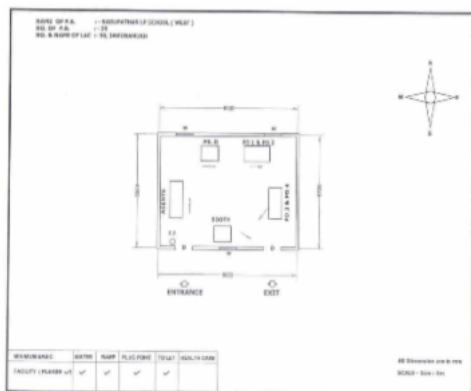

Key MAP View

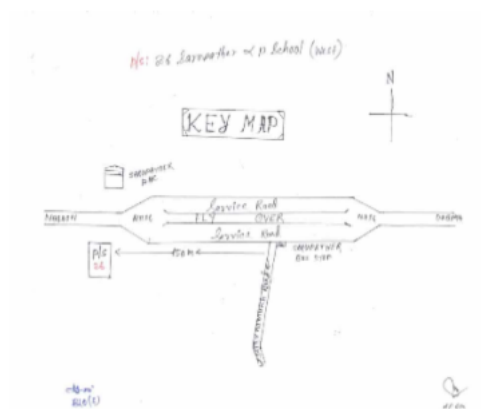



1 নাম : জয়লাল গৌড় পিতাৰ নাম: চন গৌড় ঘৰ নং : 1 বয়স : 45 লিঙ্গ : পুৰুষ	DCS2634584 ফটো উপলব্ধ	2 নাম : গীতা উজিৰ গৌড় স্বামীৰ নাম: জয়লাল গৌড় ঘৰ নং : 1 বয়স : 34 লিঙ্গ : মহিলা	EMX0112789 ফটো উপলব্ধ	3 নাম : যশোদা উজিৰ স্বামীৰ নাম: বুন্দেল চিংউজিৰ ঘৰ নং : 2 বয়স : 40 লিঙ্গ : মহিলা	DCS2634619 ফটো উপলব্ধ
4 নাম : জয়ৰাম কোঁৱৰ পিতাৰ নাম: শহদেব কোঁৱৰ ঘৰ নং : 9 বয়স : 49 লিঙ্গ : পুৰুষ	DCS2634620 ফটো উপলব্ধ	5 নাম : মহেশ কোঁৱৰ পিতাৰ নাম: সহদেব কোঁৱৰ ঘৰ নং : 9 বয়স : 39 লিঙ্গ : পুৰুষ	DCS2634653 ফটো উপলব্ধ	6 নাম : বিন্দা কোঁৱৰ স্বামীৰ নাম: জয়ৰাম কোঁৱৰ ঘৰ নং : 9 বয়স : 39 লিঙ্গ : মহিলা	DCS2634631 ফটো উপলব্ধ
7 নাম : কমলা কোঁৱৰ স্বামীৰ নাম: শংকৰ কোঁৱৰ ঘৰ নং : 9 বয়স : 34 লিঙ্গ : মহিলা	DCS0520551 ফটো উপলব্ধ	8 নাম : শিৱা কোঁৱৰ পিতাৰ নাম: সহদেব কোঁৱৰ ঘৰ নং : 9 বয়স : 31 লিঙ্গ : পুৰুষ	DCS2642651 ফটো উপলব্ধ	9 নাম : মনিকা কোঁৱৰ স্বামীৰ নাম: শিৱা কোঁৱৰ ঘৰ নং : 9 বয়স : 28 লিঙ্গ : মহিলা	DCS0304790 ফটো উপলব্ধ
10 নাম : পল্লবী কোঁৱৰ স্বামীৰ নাম: মহেশ কোঁৱৰ ঘৰ নং : 4 বয়স : 31 লিঙ্গ : মহিলা	EMX0113068 ফটো উপলব্ধ	11 নাম : চৰনমতি গৌড় স্বামীৰ নাম: কৃষ্ণ গৌড় ঘৰ নং : 5 বয়স : 40 লিঙ্গ : মহিলা	DCS2634700 ফটো উপলব্ধ	12 নাম : ৰাধেশ্যাম গৌড় পিতাৰ নাম: আনজৰি গৌড় ঘৰ নং : 6 বয়স : 59 লিঙ্গ : পুৰুষ	DCS2634722 ফটো উপলব্ধ
13 নাম : কমলা গৌড় স্বামীৰ নাম: ৰাধেশ্যাম গৌড় ঘৰ নং : 6 বয়স : 52 লিঙ্গ : মহিলা	DCS2634733 ফটো উপলব্ধ	14 নাম : সঞ্জীত গৌড় পিতাৰ নাম: ৰাধেশ্যাম গৌড় ঘৰ নং : 6 বয়স : 37 লিঙ্গ : পুৰুষ	DCS2634744 ফটো উপলব্ধ	15 নাম : নীলম গৌড় স্বামীৰ নাম: সঞ্জীত গৌড় ঘৰ নং : 6 বয়স : 33 লিঙ্গ : মহিলা	DCS2642673 ফটো উপলব্ধ
16 নাম : জগন কাৱৰ পিতাৰ নাম: চটো কাৱৰ ঘৰ নং : 9 বয়স : 69 লিঙ্গ : পুৰুষ	DCS2634755 ফটো উপলব্ধ	17 নাম : হিৰামনী কাৱৰ স্বামীৰ নাম: গয়া কাৱৰ ঘৰ নং : 9 বয়স : 34 লিঙ্গ : মহিলা	DCS0218289 ফটো উপলব্ধ	18 নাম : জয় প্ৰকাশ কাৱৰ পিতাৰ নাম: জগন কাৱৰ ঘৰ নং : 9 বয়স : 28 লিঙ্গ : পুৰুষ	DCS0219048 ফটো উপলব্ধ
19 নাম : কাজল ৰমা স্বামীৰ নাম: জয়প্ৰকাশ কাৱৰ ঘৰ নং : 9 বয়স : 27 লিঙ্গ : মহিলা	DCS0304683 ফটো উপলব্ধ	20 নাম : সুনিল কাৱাৰ পিতাৰ নাম: জগন কাৱাৰ ঘৰ নং : 9 বয়স : 25 লিঙ্গ : পুৰুষ	DCS0395012 ফটো উপলব্ধ	21 নাম : ৰামবিৰিছ গৌড় পিতাৰ নাম: গোবিন গৌড় ঘৰ নং : 8 বয়স : 64 লিঙ্গ : পুৰুষ	DCS2634799 ফটো উপলব্ধ
22 নাম : কমলা গৌড় স্বামীৰ নাম: ৰামবিৰিছ গৌড় ঘৰ নং : 8 বয়স : 55 লিঙ্গ : মহিলা	DCS2634802 ফটো উপলব্ধ	23 নাম : মনদেউ গৌড় পিতাৰ নাম: ৰামবিৰিছ গৌড় ঘৰ নং : 8 বয়স : 37 লিঙ্গ : পুৰুষ	DCS2634813 ফটো উপলব্ধ	24 নাম : সুনালী গৌড় স্বামীৰ নাম: মনদেউ গৌড় ঘৰ নং : 8 বয়স : 32 লিঙ্গ : মহিলা	DCS0228247 ফটো উপলব্ধ
25 নাম : লীলাবতী গোৱালা স্বামীৰ নাম: চিভগত গোৱালা ঘৰ নং : 9 বয়স : 53 লিঙ্গ : মহিলা	DCS2634835 ফটো উপলব্ধ	26 নাম : অঞ্জলি গোৱালা পিতাৰ নাম: চিভগত গোৱালা ঘৰ নং : 09 বয়স : 27 লিঙ্গ : মহিলা	DCS6251730 ফটো উপলব্ধ	27 নাম : নেপাল দাস পিতাৰ নাম: মিৰিছ দাস ঘৰ নং : 10 বয়স : 70 লিঙ্গ : পুৰুষ	DCS2634857 ফটো উপলব্ধ
28 নাম : বীনাৰানী দাস স্বামীৰ নাম: নেপাল দাস ঘৰ নং : 10 বয়স : 61 লিঙ্গ : মহিলা	DCS2634868 ফটো উপলব্ধ	29 নাম : জয়জীপ দাস পিতাৰ নাম: নেপাল দাস ঘৰ নং : 10 বয়স : 37 লিঙ্গ : পুৰুষ	DCS2634880 ফটো উপলব্ধ	30 নাম : লক্ষী ৰানি দাস স্বামীৰ নাম: আশীষ দাস ঘৰ নং : 10 বয়স : 32 লিঙ্গ : মহিলা	DCS0672857 ফটো উপলব্ধ



31 নাম : আশিষ দাস পিতাৰ নাম: নেপাল দাস ঘৰ নং : ১০ বয়স : 31 লিঙ্গ : পুৰুষ	DCS2642424 ফটো উপলব্ধ	32 নাম : সতিশ দাস পিতাৰ নাম: ঠাকুৰচান দাস ঘৰ নং : ১১ বয়স : 53 লিঙ্গ : পুৰুষ	DCS2634904 ফটো উপলব্ধ	33 নাম : শিখাবানী দাস স্বামীৰ নাম: সতিশ দাস ঘৰ নং : ১১ বয়স : 45 লিঙ্গ : মহিলা	DCS2634891 ফটো উপলব্ধ
34 নাম : বিশ্বজিৎ দাস পিতাৰ নাম: সতিশ দাস ঘৰ নং : 11 বয়স : 26 লিঙ্গ : পুৰুষ	DCS0633057 ফটো উপলব্ধ	35 নাম : চিৰঞ্জীৱ দাস পিতাৰ নাম: সতিশ দাস ঘৰ নং : ১১ বয়স : 22 লিঙ্গ : পুৰুষ	DCS1894062 ফটো উপলব্ধ	# 36 নাম : মায়াম্বাম কাৰৰ পিতাৰ নাম: চামৰু কাৰৰ ঘৰ নং : ১২ক বয়স : 47 লিঙ্গ : পুৰুষ	DCS2634937 ফটো উপলব্ধ
37 নাম : ৰীতা কাৰৰ স্বামীৰ নাম: ৰামনাথ কাৰৰ ঘৰ নং : ১২ বয়স : 37 লিঙ্গ : মহিলা	DCS2634959 ফটো উপলব্ধ	# 38 নাম : লীলা ৰতী কাৰাৰ স্বামীৰ নাম: মায়াম্বাম কোৰৰ ঘৰ নং : ১২ক বয়স : 30 লিঙ্গ : মহিলা	DCS0275149 ফটো উপলব্ধ	39 নাম : শিবু কাৰৰ পিতাৰ নাম: মেঘনাথ কাৰৰ ঘৰ নং : ১৩ বয়স : 71 লিঙ্গ : পুৰুষ	DCS2634960 ফটো উপলব্ধ
40 নাম : পূচায়া কাৰৰ স্বামীৰ নাম: শিবু কাৰৰ ঘৰ নং : ১৩ বয়স : 60 লিঙ্গ : মহিলা	DCS0212050 ফটো উপলব্ধ	# 41 নাম : নীল কান্ত কাৰাৰ পিতাৰ নাম: শিবু কাৰৰ ঘৰ নং : ১৩ক বয়স : 41 লিঙ্গ : পুৰুষ	DCS2634971 ফটো উপলব্ধ	# 42 নাম : মিন গৌৱালা স্বামীৰ নাম: নীল কান্ত কাৰৰ ঘৰ নং : ১৩ক বয়স : 31 লিঙ্গ : মহিলা	DCS0282327 ফটো উপলব্ধ
43 নাম : লক্ষ্মন কাৰৰ পিতাৰ নাম: শিবু কাৰৰ ঘৰ নং : ১৩ বয়স : 27 লিঙ্গ : পুৰুষ	DCS0212043 ফটো উপলব্ধ	# 44 নাম : মানিকলাল দাস পিতাৰ নাম: ইশান চন্দ্ৰ দাস ঘৰ নং : ১৪ক বয়স : 53 লিঙ্গ : পুৰুষ	DCS2634993 ফটো উপলব্ধ	# 45 নাম : নিয়তী ৰানী দাস স্বামীৰ নাম: মানিকলাল দাস ঘৰ নং : ১৪ক বয়স : 48 লিঙ্গ : মহিলা	DCS2635009 ফটো উপলব্ধ
46 নাম : কাজল দাস পিতাৰ নাম: ইশান চন্দ্ৰ দাস ঘৰ নং : ১৪ বয়স : 43 লিঙ্গ : পুৰুষ	DCS2635010 ফটো উপলব্ধ	47 নাম : চামেলী দত্ত স্বামীৰ নাম: কাজল দাস ঘৰ নং : ১৪ বয়স : 34 লিঙ্গ : মহিলা	DCS1608892 ফটো উপলব্ধ	# 48 নাম : মামনি দাস পিতাৰ নাম: মানিকলাল দাস ঘৰ নং : ১৪ক বয়স : 22 লিঙ্গ : মহিলা	DCS1653625 ফটো উপলব্ধ
49 নাম : পূৰ্ণ দত্ত পিতাৰ নাম: দিগ্বিজয় দত্ত ঘৰ নং : ১৫ বয়স : 56 লিঙ্গ : পুৰুষ	DCS2635032 ফটো উপলব্ধ	50 নাম : সৰস্বতী দত্ত স্বামীৰ নাম: পূৰ্ণ দত্ত ঘৰ নং : ১৫ বয়স : 45 লিঙ্গ : মহিলা	DCS2635043 ফটো উপলব্ধ	51 নাম : স্বপন দত্ত পিতাৰ নাম: পূৰ্ণ দত্ত ঘৰ নং : ১৫ বয়স : 28 লিঙ্গ : পুৰুষ	DCS0297226 ফটো উপলব্ধ
52 নাম : পল্লবি বৰ্মন দত্ত স্বামীৰ নাম: স্বপন দত্ত ঘৰ নং : ১৫ বয়স : 26 লিঙ্গ : মহিলা	DCS1493287 ফটো উপলব্ধ	53 নাম : ৰাজেন দত্ত পিতাৰ নাম: নিকুঞ্জ দত্ত ঘৰ নং : ১৬ বয়স : 43 লিঙ্গ : পুৰুষ	DCS2635098 ফটো উপলব্ধ	54 নাম : লক্ষী দত্ত স্বামীৰ নাম: ৰাজেন দত্ত ঘৰ নং : ১৬ বয়স : 31 লিঙ্গ : মহিলা	DCS2642537 ফটো উপলব্ধ
D 55 নাম : মিনতি দত্ত স্বামীৰ নাম: সঞ্জয় দত্ত ঘৰ নং : ১৭ বয়স : 65 লিঙ্গ : মহিলা	DCS2635145 ফটো উপলব্ধ	56 নাম : পঙ্কজ দত্ত পিতাৰ নাম: সঞ্জয় দত্ত ঘৰ নং : ১৭ বয়স : 41 লিঙ্গ : পুৰুষ	DCS2635167 ফটো উপলব্ধ	57 নাম : সম্পা দত্ত স্বামীৰ নাম: পঙ্কজ দত্ত ঘৰ নং : ১৭ বয়স : 38 লিঙ্গ : মহিলা	DCS2635189 ফটো উপলব্ধ
S 58 নাম : জীবন দত্ত পিতাৰ নাম: ধনঞ্জয় দত্ত ঘৰ নং : ১৮ বয়স : 50 লিঙ্গ : পুৰুষ	DCS2635225 ফটো উপলব্ধ	59 নাম : মচকন্দৰ আলী পিতাৰ নাম: ছাবেদ আলী ঘৰ নং : ১৮ বয়স : 59 লিঙ্গ : পুৰুষ	DCS2635247 ফটো উপলব্ধ	60 নাম : ফুলেতুন নেচা স্বামীৰ নাম: মচকন্দৰ আলী ঘৰ নং : ১৮ বয়স : 53 লিঙ্গ : মহিলা	DCS2635258 ফটো উপলব্ধ



61 নাম : নৰল হক পিতাৰ নাম: মছকন্দৰ আলী ঘৰ নং : ১৯ বয়স : 34 লিঙ্গ : পুৰুষ	DCS2044248 ফটো উপলব্ধ	62 নাম : আছিয়া বেগম পিতাৰ নাম: মছকন্দৰ আলী ঘৰ নং : ১৯ বয়স : 33 লিঙ্গ : মহিলা	DCS0525147 ফটো উপলব্ধ	63 নাম : ফৰিদা বেগম পিতাৰ নাম: মছকন্দৰ আলী ঘৰ নং : ১৯ বয়স : 32 লিঙ্গ : মহিলা	DCS0096636 ফটো উপলব্ধ
64 নাম : চাইফুল হক পিতাৰ নাম: মছকন্দৰ আলী ঘৰ নং : ১৯ বয়স : 30 লিঙ্গ : পুৰুষ	DCS0204024 ফটো উপলব্ধ	65 নাম : আলী আকবৰ পিতাৰ নাম: মছকন্দৰ আলী ঘৰ নং : ১৯ বয়স : 29 লিঙ্গ : পুৰুষ	DCS0096628 ফটো উপলব্ধ	66 নাম : বিলাতুন নেছা স্বামীৰ নাম: আব্দুল লতিফ ঘৰ নং : ২০ বয়স : 70 লিঙ্গ : মহিলা	DCS0334839 ফটো উপলব্ধ
67 নাম : জহিৰ উদ্দিন পিতাৰ নাম: আব্দুল লতিব ঘৰ নং : ২০ বয়স : 43 লিঙ্গ : পুৰুষ	DCS2635269 ফটো উপলব্ধ	68 নাম : আৰিজিনা বেগম স্বামীৰ নাম: জহিৰ উদ্দিন ঘৰ নং : ২০ বয়স : 35 লিঙ্গ : মহিলা	DCS2044680 ফটো উপলব্ধ	69 নাম : মাৰুফা বেগম পিতাৰ নাম: জহিৰ উদ্দিন ঘৰ নং : 20 বয়স : 20 লিঙ্গ : মহিলা	EMX0069732 ফটো উপলব্ধ
# 70 নাম : সান্দু কোঁৱৰ পিতাৰ নাম: চিংগালী কোঁৱৰ ঘৰ নং : 22 বয়স : 41 লিঙ্গ : পুৰুষ	DCS2635941 ফটো উপলব্ধ	71 নাম : সীতা গাড়া কোঁৱৰ স্বামীৰ নাম: সান্দু কোঁৱৰ কোঁৱৰ ঘৰ নং : 22 বয়স : 32 লিঙ্গ : মহিলা	DCS0395277 ফটো উপলব্ধ	72 নাম : কলিম উদ্দিন পিতাৰ নাম: আলিম উদ্দিন ঘৰ নং : ২৩ বয়স : 55 লিঙ্গ : পুৰুষ	DCS2635327 ফটো উপলব্ধ
73 নাম : বেন বেগম স্বামীৰ নাম: কলিম উদ্দিন ঘৰ নং : ২৩ বয়স : 42 লিঙ্গ : মহিলা	DCS2635338 ফটো উপলব্ধ	74 নাম : বকিবুল সেক পিতাৰ নাম: কলিম উদ্দিন ঘৰ নং : 23 বয়স : 22 লিঙ্গ : পুৰুষ	DCS6290340 ফটো উপলব্ধ	E 75 নাম : সাধনবালা শীল স্বামীৰ নাম: হীৰালাল শীল ঘৰ নং : ২৪ বয়স : 90 লিঙ্গ : মহিলা	DCS2635349 ফটো উপলব্ধ
76 নাম : মিনতি শীল স্বামীৰ নাম: দিলীপ চন্দ্ৰ শীল ঘৰ নং : ২৪ বয়স : 53 লিঙ্গ : মহিলা	DCS2635350 ফটো উপলব্ধ	77 নাম : তাপস শীল পিতাৰ নাম: দিলীপ চন্দ্ৰ শীল ঘৰ নং : ২৪ বয়স : 41 লিঙ্গ : পুৰুষ	DCS2635361 ফটো উপলব্ধ	78 নাম : চন্দন দাশ পিতাৰ নাম: চিত্তৰঞ্জন দাস ঘৰ নং : 25 বয়স : 38 লিঙ্গ : পুৰুষ	DCS2635861 ফটো উপলব্ধ
79 নাম : স্বপ্না দাস স্বামীৰ নাম: চন্দন দাস ঘৰ নং : 25 বয়স : 36 লিঙ্গ : মহিলা	DYB1128752 ফটো উপলব্ধ	80 নাম : তিহাৰমতি গৌড় স্বামীৰ নাম: পিলুৰাম গৌড় ঘৰ নং : ২৬ বয়স : 50 লিঙ্গ : মহিলা	DCS2635383 ফটো উপলব্ধ	81 নাম : বদলু গৌড় পিতাৰ নাম: মোহনসিং গৌড় ঘৰ নং : ২৭ বয়স : 62 লিঙ্গ : পুৰুষ	DCS2635394 ফটো উপলব্ধ
82 নাম : বৃথীয়া গৌড় স্বামীৰ নাম: বৃদলু গৌড় ঘৰ নং : ২৭ বয়স : 55 লিঙ্গ : মহিলা	DCS2635407 ফটো উপলব্ধ	83 নাম : দিপেন গৌড় পিতাৰ নাম: বৃদলু গৌড় ঘৰ নং : ২৭ বয়স : 24 লিঙ্গ : পুৰুষ	DCS1810712 ফটো উপলব্ধ	84 নাম : বিশ্বজিত মহন্ত পিতাৰ নাম: কুশ চন্দ্ৰ মহন্ত ঘৰ নং : ২৭ বয়স : 54 লিঙ্গ : পুৰুষ	DCS2635430 ফটো উপলব্ধ
85 নাম : বিংকু মহন্ত স্বামীৰ নাম: বিশ্বজিত মহন্ত ঘৰ নং : ২৯ বয়স : 49 লিঙ্গ : মহিলা	DCS2635441 ফটো উপলব্ধ	86 নাম : কৃষ্ণজিত মহন্ত পিতাৰ নাম: বিশ্বজিত মহন্ত ঘৰ নং : ২৯ বয়স : 29 লিঙ্গ : পুৰুষ	DCS0158378 ফটো উপলব্ধ	87 নাম : সত্যজিত মহন্ত পিতাৰ নাম: বিশ্বজিত মহন্ত ঘৰ নং : ২৯ বয়স : 27 লিঙ্গ : পুৰুষ	DCS0211862 ফটো উপলব্ধ
88 নাম : নিখিল নাথ পিতাৰ নাম: অশ্বিনী নাথ ঘৰ নং : ৩০ বয়স : 55 লিঙ্গ : পুৰুষ	DCS2635496 ফটো উপলব্ধ	89 নাম : প্রতিমা নাথ স্বামীৰ নাম: নিখিল নাথ ঘৰ নং : ৩০ বয়স : 55 লিঙ্গ : মহিলা	DCS2635509 ফটো উপলব্ধ	90 নাম : বাৰ্জেন নাথ পিতাৰ নাম: নিখিল নাথ ঘৰ নং : ৩০ বয়স : 37 লিঙ্গ : পুৰুষ	DCS2635521 ফটো উপলব্ধ



# 91 নাম : পায়েল নাথ পিতাৰ নাম: নিখিল নাথ ঘৰ নং : ৩০ বয়স : 27 লিঙ্গ : মহিলা	DCS0303800 ফটো উপলব্ধ	92 নাম : সন্তোষ দাস পিতাৰ নাম: অক্ষয় কুমাৰ দাস ঘৰ নং : ৩২ বয়স : 48 লিঙ্গ : পুৰুষ	DCS2635543 ফটো উপলব্ধ	# 93 নাম : সবিতা দাস স্বামীৰ নাম: সন্তোষ দাস ঘৰ নং : 31 বয়স : 44 লিঙ্গ : মহিলা	DCS0517466 ফটো উপলব্ধ
94 নাম : সৌৰভ দাস পিতাৰ নাম: সন্তোষ দাস ঘৰ নং : 31 বয়স : 23 লিঙ্গ : পুৰুষ	EMX0115014 ফটো উপলব্ধ	95 নাম : ইন্দ্ৰজিত দাস পিতাৰ নাম: সুধীৰ দাস ঘৰ নং : ৩২ বয়স : 39 লিঙ্গ : পুৰুষ	DCS2635576 ফটো উপলব্ধ	96 নাম : দিপালী দাস পিতাৰ নাম: সুধীৰ দাস ঘৰ নং : ৩২ বয়স : 36 লিঙ্গ : মহিলা	DCS2635587 ফটো উপলব্ধ
97 নাম : মন্টা দাস স্বামীৰ নাম: ইন্দ্ৰজিত দাস ঘৰ নং : 32 বয়স : 24 লিঙ্গ : মহিলা	EMX0027227 ফটো উপলব্ধ	98 নাম : সুধন দাস পিতাৰ নাম: অক্ষয় কুমাৰ দাস ঘৰ নং : ৩৩ বয়স : 46 লিঙ্গ : পুৰুষ	DCS2635601 ফটো উপলব্ধ	# 99 নাম : বনু দাস স্বামীৰ নাম: সুধন দাস ঘৰ নং : ৩৩ বয়স : 44 লিঙ্গ : মহিলা	DCS2635612 ফটো উপলব্ধ
100 নাম : প্ৰিয়া দাস পিতাৰ নাম: সুধন দাস ঘৰ নং : 33 বয়স : 22 লিঙ্গ : মহিলা	EMX0159533 ফটো উপলব্ধ	101 নাম : বিশাল দাস পিতাৰ নাম: সুধন দাস ঘৰ নং : 33 বয়স : 20 লিঙ্গ : পুৰুষ	EMX0159541 ফটো উপলব্ধ	102 নাম : সুধাংশু দাস পিতাৰ নাম: অক্ষয় কুমাৰ দাস ঘৰ নং : ৩৪ বয়স : 52 লিঙ্গ : পুৰুষ	DCS2635623 ফটো উপলব্ধ
103 নাম : অনৰূপা দাস স্বামীৰ নাম: সুধাংশু দাস ঘৰ নং : ৩৪ বয়স : 44 লিঙ্গ : মহিলা	DCS2635634 ফটো উপলব্ধ	104 নাম : সুজয় দাস পিতাৰ নাম: সুধাংশু দাস ঘৰ নং : ৩৪ বয়স : 25 লিঙ্গ : পুৰুষ	DCS2012318 ফটো উপলব্ধ	105 নাম : অধীৰ দাস পিতাৰ নাম: অক্ষয় কুমাৰ দাস ঘৰ নং : ৩৫ বয়স : 71 লিঙ্গ : পুৰুষ	DCS2635645 ফটো উপলব্ধ
106 নাম : শচীৰানী দাস স্বামীৰ নাম: অধীৰ দাস ঘৰ নং : ৩৫ বয়স : 60 লিঙ্গ : মহিলা	DCS2635656 ফটো উপলব্ধ	# 107 নাম : অবিৰ চন্দ্ৰ দাস পিতাৰ নাম: অধীৰ দাস ঘৰ নং : ৩৫গ বয়স : 43 লিঙ্গ : পুৰুষ	DCS2635667 ফটো উপলব্ধ	#2 108 নাম : পৰ্ণিমা দাস স্বামীৰ নাম: অবিৰ দাস ঘৰ নং : ৩৫গ বয়স : 35 লিঙ্গ : মহিলা	DCS2044511 ফটো উপলব্ধ
# 109 নাম : অনপ দাস পিতাৰ নাম: অধীৰ দাস ঘৰ নং : ৩৫খ বয়স : 38 লিঙ্গ : পুৰুষ	DCS2635690 ফটো উপলব্ধ	S 110 নাম : বৃন্দা দাস পিতাৰ নাম: অধীৰ দাস ঘৰ নং : ৩৫ বয়স : 30 লিঙ্গ : মহিলা	DCS0302760 ফটো উপলব্ধ	111 নাম : প্ৰণয় দাস পিতাৰ নাম: অধীৰ দাস ঘৰ নং : 35 বয়স : 24 লিঙ্গ : পুৰুষ	EMX0115006 ফটো উপলব্ধ
112 নাম : অশোক দাস পিতাৰ নাম: অধীৰ দাস ঘৰ নং : 35 ক বয়স : 37 লিঙ্গ : পুৰুষ	DCS2635689 ফটো উপলব্ধ	113 নাম : অৰবিন্দ দাস পিতাৰ নাম: অধীৰ দাস ঘৰ নং : 35 খ বয়স : 39 লিঙ্গ : পুৰুষ	DCS2635678 ফটো উপলব্ধ	# 114 নাম : অলকা দে দাস স্বামীৰ নাম: অৰবিন্দ দাস ঘৰ নং : 35 খ বয়স : 27 লিঙ্গ : মহিলা	DCS0303990 ফটো উপলব্ধ
115 নাম : অঞ্জন কুমাৰ দাস পিতাৰ নাম: লীলিত মোহন দাস ঘৰ নং : ৩৬ বয়স : 75 লিঙ্গ : পুৰুষ	DCS2635703 ফটো উপলব্ধ	116 নাম : অজিত কুমাৰ দাস পিতাৰ নাম: অঞ্জন কুমাৰ দাস ঘৰ নং : ৩৬ বয়স : 51 লিঙ্গ : পুৰুষ	DCS2635714 ফটো উপলব্ধ	117 নাম : অঞ্জলী দাস স্বামীৰ নাম: অজিত কুমাৰ দাস ঘৰ নং : ৩৬ বয়স : 41 লিঙ্গ : মহিলা	DCS2635725 ফটো উপলব্ধ
118 নাম : বিবেক দাস পিতাৰ নাম: বাস দাস ঘৰ নং : ৩৭ বয়স : 59 লিঙ্গ : পুৰুষ	DCS2635781 ফটো উপলব্ধ	119 নাম : বিধান দাস পিতাৰ নাম: শ্ৰীবাস দাস ঘৰ নং : ৩৭ বয়স : 45 লিঙ্গ : পুৰুষ	DCS2635805 ফটো উপলব্ধ	120 নাম : উমা দাস স্বামীৰ নাম: বিবেক দাস ঘৰ নং : ৩৭ বয়স : 44 লিঙ্গ : মহিলা	DCS2635792 ফটো উপলব্ধ



# 121 নাম : বিপুল দাস পিতাৰ নাম: শ্ৰীবাস দাস ঘৰ নং : ৩৭ক বয়স : 38 লিঙ্গ : পুৰুষ	DCS2635816 ফটো উপলব্ধ	# 122 নাম : মৌসুমী দাস স্বামীৰ নাম: বিপুল দাস ঘৰ নং : ৩৭ক বয়স : 25 লিঙ্গ : মহিলা	DCS6270375 ফটো উপলব্ধ	123 নাম : নিসা দাশ পিতাৰ নাম: বিবেক দাশ ঘৰ নং : 37 বয়স : 24 লিঙ্গ : মহিলা	DCS6319248 ফটো উপলব্ধ
124 নাম : মমী দাস পিতাৰ নাম: বিবেক দাস ঘৰ নং : 37 বয়স : 21 লিঙ্গ : মহিলা	EMX0112813 ফটো উপলব্ধ	125 নাম : প্ৰমেশ দাস পিতাৰ নাম: ললিত মোহন দাস ঘৰ নং : ৩৮ বয়স : 64 লিঙ্গ : পুৰুষ	DCS2635827 ফটো উপলব্ধ	126 নাম : শিবানী দাস স্বামীৰ নাম: প্ৰমেশ দাস ঘৰ নং : ৩৮ বয়স : 47 লিঙ্গ : মহিলা	DCS2635838 ফটো উপলব্ধ
127 নাম : পাপ দাস পিতাৰ নাম: প্ৰমেশ দাস ঘৰ নং : ৩৮ বয়স : 35 লিঙ্গ : পুৰুষ	DCS2642491 ফটো উপলব্ধ	128 নাম : পিতৃ দাস পিতাৰ নাম: প্ৰমেশ দাস ঘৰ নং : ৩৮ বয়স : 29 লিঙ্গ : পুৰুষ	DCS0395103 ফটো উপলব্ধ	129 নাম : চুমি দাস পিতাৰ নাম: প্ৰমেশ দাস ঘৰ নং : ৩৮ বয়স : 27 লিঙ্গ : মহিলা	DCS0395061 ফটো উপলব্ধ
130 নাম : অমি দাস পিতাৰ নাম: প্ৰমেশ দাস ঘৰ নং : 38 বয়স : 25 লিঙ্গ : মহিলা	EMX0075911 ফটো উপলব্ধ	131 নাম : চিত্তৰঞ্জন দাস পিতাৰ নাম: ললিত মোহন দাস ঘৰ নং : ৩৯ বয়স : 64 লিঙ্গ : পুৰুষ	DCS2635849 ফটো উপলব্ধ	132 নাম : পঞ্চমী দাস স্বামীৰ নাম: চিত্তৰঞ্জন দাস ঘৰ নং : ৩৯ বয়স : 60 লিঙ্গ : মহিলা	DCS2635850 ফটো উপলব্ধ
133 নাম : চঞ্চল দাস পিতাৰ নাম: চিত্তৰঞ্জন দাস ঘৰ নং : ৩৯ বয়স : 32 লিঙ্গ : পুৰুষ	DCS2642093 ফটো উপলব্ধ	134 নাম : সঞ্জিতা কেওট দাস স্বামীৰ নাম: চঞ্চল দাস ঘৰ নং : 39 বয়স : 26 লিঙ্গ : মহিলা	DCS0678169 ফটো উপলব্ধ	# 135 নাম : ফুলন্তী দাস স্বামীৰ নাম: ৰাজীব দাস ঘৰ নং : 39 ক বয়স : 25 লিঙ্গ : মহিলা	DCS0524793 ফটো উপলব্ধ
136 নাম : ৰাজীব দাস পিতাৰ নাম: চিত্তৰঞ্জন দাস ঘৰ নং : 39 ক বয়স : 34 লিঙ্গ : পুৰুষ	DCS2642082 ফটো উপলব্ধ	137 নাম : ছত্তা গৌড় পিতাৰ নাম: দৌৰাৰিকা গৌড় ঘৰ নং : ৪০ বয়স : 61 লিঙ্গ : পুৰুষ	DCS2635872 ফটো উপলব্ধ	138 নাম : পাৰ্বতী গৌড় স্বামীৰ নাম: ছত্তা গৌড় ঘৰ নং : ৪০ বয়স : 54 লিঙ্গ : মহিলা	DCS2635883 ফটো উপলব্ধ
S2 139 নাম : নীতা গৌড় পিতাৰ নাম: চন্দ্ৰ গৌড় ঘৰ নং : ৪০ বয়স : 29 লিঙ্গ : মহিলা	DCS0184028 ফটো উপলব্ধ	140 নাম : ৰূপ লাল গৌড় পিতাৰ নাম: জিৰো গৌড় ঘৰ নং : ৪১ বয়স : 41 লিঙ্গ : পুৰুষ	DCS2635894 ফটো উপলব্ধ	141 নাম : প্ৰমিলা গৌড় স্বামীৰ নাম: ৰূপ লাল গৌড় গৌড় ঘৰ নং : 41 বয়স : 32 লিঙ্গ : মহিলা	DCS2542770 ফটো উপলব্ধ
142 নাম : টিংগালী কোঁৱৰ পিতাৰ নাম: পিলচায় কোঁৱৰ ঘৰ নং : ৪২ বয়স : 61 লিঙ্গ : পুৰুষ	DCS2635918 ফটো উপলব্ধ	143 নাম : নাৰদ বাই কোঁৱৰ স্বামীৰ নাম: টিংগালী কোঁৱৰ ঘৰ নং : ৪২ বয়স : 54 লিঙ্গ : মহিলা	DCS2635929 ফটো উপলব্ধ	144 নাম : ৰামো কোঁৱৰ পিতাৰ নাম: টিংগালী কোঁৱৰ ঘৰ নং : ৪২ বয়স : 33 লিঙ্গ : পুৰুষ	DCS2642457 ফটো উপলব্ধ
145 নাম : পবন কোঁৱৰ পিতাৰ নাম: টিংগালী কোঁৱৰ ঘৰ নং : ৪২ বয়স : 27 লিঙ্গ : পুৰুষ	DCS0212555 ফটো উপলব্ধ	146 নাম : ৰমেশ কোঁৱৰ পিতাৰ নাম: টিংগালী কোঁৱৰ ঘৰ নং : ৪২ বয়স : 25 লিঙ্গ : পুৰুষ	DCS0486811 ফটো উপলব্ধ	147 নাম : কুমকুম কাৰাৰ স্বামীৰ নাম: বহুদেউ কাৰাৰ ঘৰ নং : ৪৩ বয়স : 41 লিঙ্গ : মহিলা	DCS2635963 ফটো উপলব্ধ
148 নাম : জয়মতী কাৰাৰ স্বামীৰ নাম: মিলউ কাৰাৰ ঘৰ নং : ৪৪ বয়স : 45 লিঙ্গ : মহিলা	DCS2635974 ফটো উপলব্ধ	149 নাম : মুন্না কাৰাৰ পিতাৰ নাম: মিলউ কাৰাৰ ঘৰ নং : ৪৪ বয়স : 38 লিঙ্গ : পুৰুষ	DCS2635985 ফটো উপলব্ধ	150 নাম : ঋতুমনি কাৰাৰ স্বামীৰ নাম: মুন্না কোঁৱৰ ঘৰ নং : ৪৪ বয়স : 30 লিঙ্গ : মহিলা	DCS0396846 ফটো উপলব্ধ



151 নাম : কবিৰ পানিকা পিতাৰ নাম: বৰদাস পানিকা ঘৰ নং : 8৫ বয়স : 63 লিঙ্গ : পুৰুষ	DCS2635996 ফটো উপলব্ধ	152 নাম : পুমিলা পানিকা স্বামীৰ নাম: কবিৰ পানিকা ঘৰ নং : 8৫ বয়স : 49 লিঙ্গ : মহিলা	DCS2636002 ফটো উপলব্ধ	153 নাম : জিতেন উজিৰ পিতাৰ নাম: মদন উজিৰ ঘৰ নং : 8৬ বয়স : 37 লিঙ্গ : পুৰুষ	DCS2636046 ফটো উপলব্ধ
154 নাম : ৰেন উজীৰ স্বামীৰ নাম: জিতেন উজিৰ ঘৰ নং : 8৬ বয়স : 33 লিঙ্গ : মহিলা	DCS0397927 ফটো উপলব্ধ	155 নাম : কিশোৰ উজিৰ পিতাৰ নাম: মদন উজিৰ ঘৰ নং : 8৬ বয়স : 32 লিঙ্গ : পুৰুষ	DCS2044419 ফটো উপলব্ধ	156 নাম : সীতা উজিৰ স্বামীৰ নাম: কিশোৰ উজিৰ ঘৰ নং : 46 বয়স : 28 লিঙ্গ : মহিলা	EMX0112938 ফটো উপলব্ধ
157 নাম : হিৰউ গৌড় পিতাৰ নাম: কাৰ্তিক গৌড় গৌড় ঘৰ নং : 89 বয়স : 49 লিঙ্গ : পুৰুষ	DCS2636057 ফটো উপলব্ধ	158 নাম : ধনেশ্বৰী কোঁৱৰ স্বামীৰ নাম: লাল কোঁৱৰ ঘৰ নং : 89 বয়স : 45 লিঙ্গ : মহিলা	DCS2636080 ফটো উপলব্ধ	159 নাম : কুৰাৰিতা গৌড় স্বামীৰ নাম: হিৰউ গৌড় ঘৰ নং : 89 বয়স : 43 লিঙ্গ : মহিলা	DCS2636068 ফটো উপলব্ধ
160 নাম : উত্তম কোঁৱৰ পিতাৰ নাম: লালী কোঁৱৰ ঘৰ নং : 47 বয়স : 28 লিঙ্গ : পুৰুষ	DCS0657957 ফটো উপলব্ধ	161 নাম : মহন্তন কোঁৱৰ মাতৃৰ নাম: ধনেশ্বৰী কোঁৱৰ ঘৰ নং : 47 বয়স : 20 লিঙ্গ : পুৰুষ	EMX0160010 ফটো উপলব্ধ	162 নাম : ধনীৰাম কোঁৱৰ পিতাৰ নাম: চুকদেউ কোঁৱৰ ঘৰ নং : 8৮ বয়স : 42 লিঙ্গ : পুৰুষ	DCS2636091 ফটো উপলব্ধ
163 নাম : লক্ষেশ্বৰ গৌড় পিতাৰ নাম: কাছিৰাম গৌড় ঘৰ নং : 8৯ বয়স : 46 লিঙ্গ : পুৰুষ	DCS2636104 ফটো উপলব্ধ	164 নাম : মেলাবাই গৌড় স্বামীৰ নাম: লক্ষেশ্বৰ গৌড় ঘৰ নং : 8৯ বয়স : 40 লিঙ্গ : মহিলা	DCS2636115 ফটো উপলব্ধ	165 নাম : গুবন্ধন গৌড় পিতাৰ নাম: লক্ষেশ্বৰ গৌড় ঘৰ নং : 8৯ বয়স : 30 লিঙ্গ : পুৰুষ	DCS0400937 ফটো উপলব্ধ
166 নাম : মংগলমতী গৌড় স্বামীৰ নাম: গুবন্ধন গৌড় ঘৰ নং : 49 বয়স : 25 লিঙ্গ : মহিলা	DCS6251763 ফটো উপলব্ধ	167 নাম : যাদব দাস পিতাৰ নাম: লনী দাস ঘৰ নং : ৫০ বয়স : 40 লিঙ্গ : পুৰুষ	DCS2636126 ফটো উপলব্ধ	168 নাম : মাধু দাস পিতাৰ নাম: মনি দাস ঘৰ নং : ৫০ বয়স : 37 লিঙ্গ : পুৰুষ	DCS2636148 ফটো উপলব্ধ
169 নাম : প্ৰিয়াঙ্কা দাস স্বামীৰ নাম: মাধু দাস ঘৰ নং : 50 বয়স : 26 লিঙ্গ : মহিলা	DCS6297246 ফটো উপলব্ধ	170 নাম : সুবিৰ দাস পিতাৰ নাম: সুবিৰ দাস ঘৰ নং : ৫২ বয়স : 41 লিঙ্গ : পুৰুষ	DCS2636159 ফটো উপলব্ধ	171 নাম : ৰিংকু দাস স্বামীৰ নাম: সুবিৰ দাস ঘৰ নং : ৫২ বয়স : 37 লিঙ্গ : মহিলা	DCS2636160 ফটো উপলব্ধ
172 নাম : ইৰেশ দাস পিতাৰ নাম: হৰিচৰন দাস ঘৰ নং : ৫২ বয়স : 75 লিঙ্গ : পুৰুষ	DCS2636171 ফটো উপলব্ধ	173 নাম : অনিমা ৰানী দাস স্বামীৰ নাম: নৃপেশ দাস ঘৰ নং : ৫২ বয়স : 40 লিঙ্গ : মহিলা	DCS2636206 ফটো উপলব্ধ	174 নাম : নিপেশ দাস পিতাৰ নাম: ইৰেশ দাস ঘৰ নং : ৫২ বয়স : 39 লিঙ্গ : পুৰুষ	DCS2636193 ফটো উপলব্ধ
175 নাম : হীৰা দাস পিতাৰ নাম: ইৰেশ দাস ঘৰ নং : ৫৩ বয়স : 46 লিঙ্গ : পুৰুষ	DCS2636228 ফটো উপলব্ধ	176 নাম : অৰিনাশ দাস পিতাৰ নাম: ইৰেশ দাস ঘৰ নং : ৫৩ বয়স : 35 লিঙ্গ : পুৰুষ	DCS2641998 ফটো উপলব্ধ	177 নাম : ৱিম্পি মন্ডল স্বামীৰ নাম: অৰিনাশ দাস ঘৰ নং : 53 বয়স : 27 লিঙ্গ : মহিলা	DCS0620088 ফটো উপলব্ধ
178 নাম : সুভাষ দাস পিতাৰ নাম: চুৰেন্দ্ৰ কুমাৰ দাস ঘৰ নং : ৫৪ বয়স : 55 লিঙ্গ : পুৰুষ	DCS2636239 ফটো উপলব্ধ	179 নাম : সৰ্বিতা ৰানী দাস স্বামীৰ নাম: সুভাষ দাস ঘৰ নং : ৫৪ বয়স : 55 লিঙ্গ : মহিলা	DCS2636240 ফটো উপলব্ধ	180 নাম : শনকৰ দাস পিতাৰ নাম: সুভাষ দাস ঘৰ নং : 54 বয়স : 30 লিঙ্গ : পুৰুষ	DCS0656827 ফটো উপলব্ধ



181 নাম : পম্পী দাস স্বামীৰ নাম : মিটুন দাস ঘৰ নং : 54 ক বয়স : 34 লিঙ্গ : মহিলা	DCS2636262 ফটো উপলব্ধ	182 নাম : সুনীল দাস পিতাৰ নাম : চুৰেন্দ্ৰ দাস ঘৰ নং : 55 বয়স : 60 লিঙ্গ : পুৰুষ	DCS2636273 ফটো উপলব্ধ	183 নাম : ফুলমতী দাস স্বামীৰ নাম : সুনীল দাস ঘৰ নং : 55 বয়স : 52 লিঙ্গ : মহিলা	DCS2636284 ফটো উপলব্ধ
184 নাম : সুজ দাস পিতাৰ নাম : সুনীল দাস ঘৰ নং : 55 বয়স : 27 লিঙ্গ : পুৰুষ	DCS0304105 ফটো উপলব্ধ	185 নাম : প্ৰদীপ দাস পিতাৰ নাম : ললিতমোহন দাস ঘৰ নং : 56 বয়স : 59 লিঙ্গ : পুৰুষ	DCS2636295 ফটো উপলব্ধ	186 নাম : লক্ষীৰানী দাস স্বামীৰ নাম : প্ৰদীপ দাস ঘৰ নং : 56 বয়স : 50 লিঙ্গ : মহিলা	DCS2636308 ফটো উপলব্ধ
187 নাম : প্ৰণৱ দাস পিতাৰ নাম : প্ৰদীপ দাস ঘৰ নং : 56 বয়স : 29 লিঙ্গ : পুৰুষ	DCS0688440 ফটো উপলব্ধ	188 নাম : প্ৰসাদ দাস পিতাৰ নাম : প্ৰদীপ দাস ঘৰ নং : 56 বয়স : 25 লিঙ্গ : পুৰুষ	DCS0395020 ফটো উপলব্ধ	189 নাম : প্ৰনয় দাস পিতাৰ নাম : প্ৰদীপ দাস ঘৰ নং : 56 বয়স : 23 লিঙ্গ : পুৰুষ	EMX0027532 ফটো উপলব্ধ
190 নাম : দেউমন্তী হৰিজন স্বামীৰ নাম : বৃধুৰাম হৰিজন ঘৰ নং : 59 বয়স : 64 লিঙ্গ : মহিলা	DCS2636320 ফটো উপলব্ধ	191 নাম : প্ৰদেশীৰাম হৰিজন পিতাৰ নাম : বৃধুৰাম হৰিজন ঘৰ নং : 59 বয়স : 53 লিঙ্গ : পুৰুষ	DCS2636331 ফটো উপলব্ধ	192 নাম : লীলাবতী হৰিজন পিতাৰ নাম : বৃধুৰাম হৰিজন ঘৰ নং : 59 বয়স : 44 লিঙ্গ : মহিলা	DCS2636353 ফটো উপলব্ধ
193 নাম : কৃষ্ণাৱতী হৰিজন স্বামীৰ নাম : প্ৰদেশীৰাম হৰিজন ঘৰ নং : 59 বয়স : 41 লিঙ্গ : মহিলা	DCS2636342 ফটো উপলব্ধ	194 নাম : তিলেশ্বৰ শাহ পিতাৰ নাম : দশৰথ শাহ ঘৰ নং : 57 বয়স : 28 লিঙ্গ : পুৰুষ	DCS1573328 ফটো উপলব্ধ	E 195 নাম : ৰামসিং গৌড় পিতাৰ নাম : অজুন গৌড় ঘৰ নং : 58 বয়স : 40 লিঙ্গ : পুৰুষ	DCS2636364 ফটো উপলব্ধ
196 নাম : ক্ষেমাৰাণী দাস স্বামীৰ নাম : ৰাখাল চন্দ্ৰ দাস ঘৰ নং : 59 বয়স : 75 লিঙ্গ : মহিলা	DCS2636375 ফটো উপলব্ধ	197 নাম : স্বপন কুমাৰ দাস পিতাৰ নাম : ৰাখাল চন্দ্ৰ দাস ঘৰ নং : 59 বয়স : 54 লিঙ্গ : পুৰুষ	DCS2636386 ফটো উপলব্ধ	198 নাম : সিপ্ৰাৰাণী দাস স্বামীৰ নাম : স্বপন কুমাৰ দাস ঘৰ নং : 59 বয়স : 51 লিঙ্গ : মহিলা	DCS2636397 ফটো উপলব্ধ
199 নাম : শিৱম দাস পিতাৰ নাম : স্বপন কুমাৰ দাস ঘৰ নং : 59 বয়স : 25 লিঙ্গ : পুৰুষ	DCS0594556 ফটো উপলব্ধ	200 নাম : পল্লবী ৰাণী দাস পিতাৰ নাম : স্বপন কুমাৰ দাস ঘৰ নং : 59 বয়স : 22 লিঙ্গ : মহিলা	DCS6297477 ফটো উপলব্ধ	201 নাম : অমৰচান্দ দাস পিতাৰ নাম : ৰাখাল চন্দ্ৰ দাস ঘৰ নং : 60 বয়স : 64 লিঙ্গ : পুৰুষ	DCS2636400 ফটো উপলব্ধ
# 202 নাম : সুকতী ৰাণি দাস স্বামীৰ নাম : অমৰ চন্দ্ৰ দাস ঘৰ নং : 60 বয়স : 57 লিঙ্গ : মহিলা	DCS2636411 ফটো উপলব্ধ	# 203 নাম : মেনেকা দাস পিতাৰ নাম : অমৰচান্দ দাস ঘৰ নং : 60 বয়স : 40 লিঙ্গ : মহিলা	DTK1345115 ফটো উপলব্ধ	# 204 নাম : অজিত চন্দ্ৰ দাস পিতাৰ নাম : অমৰ চান্দ দাস ঘৰ নং : 60 বয়স : 37 লিঙ্গ : পুৰুষ	DCS2636433 ফটো উপলব্ধ
# 205 নাম : অশোক চন্দ্ৰ দাস পিতাৰ নাম : অমৰ চন্দ্ৰ দাস ঘৰ নং : 60 বয়স : 35 লিঙ্গ : পুৰুষ	DCS2642140 ফটো উপলব্ধ	206 নাম : মালতী বিশ্বাস স্বামীৰ নাম : অশোক চন্দ্ৰ দাস ঘৰ নং : 60 বয়স : 32 লিঙ্গ : মহিলা	DCS0212142 ফটো উপলব্ধ	S 207 নাম : সুমা দাস পিতাৰ নাম : অমৰ চান্দ দাস ঘৰ নং : 60 বয়স : 31 লিঙ্গ : মহিলা	DCS2044442 ফটো উপলব্ধ
# 208 নাম : চম্পা দাস স্বামীৰ নাম : অজিত চন্দ্ৰ দাস ঘৰ নং : 60 বয়স : 28 লিঙ্গ : মহিলা	DCS0212605 ফটো উপলব্ধ	# 209 নাম : বিশাল দাস মাতৃৰ নাম : মেনেকা দাস ঘৰ নং : 60 বয়স : 20 লিঙ্গ : পুৰুষ	EMX0120378 ফটো উপলব্ধ	210 নাম : সুকেশ চন্দ্ৰ দাস পিতাৰ নাম : ৰাখাল চন্দ্ৰ দাস ঘৰ নং : 61 বয়স : 61 লিঙ্গ : পুৰুষ	DCS2636455 ফটো উপলব্ধ



211 নাম : সংগীতা ৰাণী দাস স্বামীৰ নাম : সুকেশ চন্দ্ৰ দাস ঘৰ নং : ৬১ বয়স : 52 লিঙ্গ : মহিলা	DCS2636466 ফটো উপলব্ধ	212 নাম : সঞ্জীৱ কুমাৰ দাস পিতাৰ নাম : সুকেশ চন্দ্ৰ দাস ঘৰ নং : ৬১ বয়স : 34 লিঙ্গ : পুৰুষ	DCS2636444 ফটো উপলব্ধ	213 নাম : সুপ্ৰিয়া দাস পিতাৰ নাম : সুকেশ চন্দ্ৰ দাস ঘৰ নং : ৬১ বয়স : 29 লিঙ্গ : মহিলা	DCS0210088 ফটো উপলব্ধ
214 নাম : সান্ত্বনা দাস পিতাৰ নাম : সুকেশ চন্দ্ৰ দাস ঘৰ নং : ৬১ বয়স : 29 লিঙ্গ : মহিলা	DCS0209817 ফটো উপলব্ধ	215 নাম : বাসন্তী দাস পিতাৰ নাম : সুকেশ চন্দ্ৰ দাস ঘৰ নং : ৬১ বয়স : 24 লিঙ্গ : মহিলা	DCS1678051 ফটো উপলব্ধ	216 নাম : ধানবাই গৌড় স্বামীৰ নাম : গনেশ গৌড় ঘৰ নং : ৬২ বয়স : 65 লিঙ্গ : মহিলা	DCS2636477 ফটো উপলব্ধ
E 217 নাম : ৰেখা গৌড় স্বামীৰ নাম : চমল গৌড় ঘৰ নং : ৬২ বয়স : 37 লিঙ্গ : মহিলা	DCS0412395 ফটো উপলব্ধ	218 নাম : ৰহিত গৌড় পিতাৰ নাম : গনেশ গৌড় ঘৰ নং : ৬২ বয়স : 36 লিঙ্গ : পুৰুষ	DCS2636502 ফটো উপলব্ধ	219 নাম : পৰন গৌড় পিতাৰ নাম : গনেশ গৌড় ঘৰ নং : ৬২ বয়স : 34 লিঙ্গ : পুৰুষ	DCS0412437 ফটো উপলব্ধ
220 নাম : বিনা গৌড় স্বামীৰ নাম : ৰহিত গৌড় ঘৰ নং : 62 বয়স : 23 লিঙ্গ : মহিলা	DCS1516137 ফটো উপলব্ধ	221 নাম : দুখালামতী পানিকা স্বামীৰ নাম : চুকুল পানিকা ঘৰ নং : ৬৩ বয়স : 74 লিঙ্গ : মহিলা	DCS2636513 ফটো উপলব্ধ	222 নাম : হীৰা পানিকা পিতাৰ নাম : চুকুল পানিকা ঘৰ নং : ৬৩ বয়স : 42 লিঙ্গ : পুৰুষ	DCS2636524 ফটো উপলব্ধ
223 নাম : তিলক পানিকা পিতাৰ নাম : চুকুল পানিকা ঘৰ নং : ৬৩ বয়স : 41 লিঙ্গ : পুৰুষ	DCS2636535 ফটো উপলব্ধ	224 নাম : টিংকু পানিকা পিতাৰ নাম : সুকুল পানিকা ঘৰ নং : ৬৩ বয়স : 39 লিঙ্গ : পুৰুষ	DCS2642606 ফটো উপলব্ধ	225 নাম : সুলেখা পানিকা স্বামীৰ নাম : টিংকু পানিকা ঘৰ নং : ৬৩ বয়স : 35 লিঙ্গ : মহিলা	DCS0413179 ফটো উপলব্ধ
226 নাম : ব্যাস পানিকা পিতাৰ নাম : কৃষ্ণদাস পানিকা ঘৰ নং : ৬৪ বয়স : 64 লিঙ্গ : পুৰুষ	DCS2636546 ফটো উপলব্ধ	# 227 নাম : গংগাধৰ পানিকা পিতাৰ নাম : ব্যাস পানিকা ঘৰ নং : ৬৪ক বয়স : 48 লিঙ্গ : পুৰুষ	DCS2636568 ফটো উপলব্ধ	228 নাম : বাবল পানিকা পিতাৰ নাম : ব্যাস পানিকা ঘৰ নং : ৬৪ বয়স : 39 লিঙ্গ : পুৰুষ	DCS2642117 ফটো উপলব্ধ
# 229 নাম : হীৰা পানিকা স্বামীৰ নাম : গংগাধৰ পানিকা ঘৰ নং : ৬৪ক বয়স : 39 লিঙ্গ : মহিলা	DCS2640315 ফটো উপলব্ধ	230 নাম : ৰীতা পানিকা পিতাৰ নাম : ব্যাস পানিকা ঘৰ নং : ৬৪ বয়স : 38 লিঙ্গ : মহিলা	DCS2642571 ফটো উপলব্ধ	231 নাম : গীতা পানিকা পিতাৰ নাম : ব্যাস পানিকা ঘৰ নং : ৬৪ বয়স : 35 লিঙ্গ : মহিলা	DCS2642560 ফটো উপলব্ধ
232 নাম : বিপুল পানিকা পিতাৰ নাম : ব্যাস পানিকা ঘৰ নং : ৬৪ বয়স : 35 লিঙ্গ : পুৰুষ	DCS2044395 ফটো উপলব্ধ	233 নাম : ৰঞ্জিত পানিকা পিতাৰ নাম : ব্যাস পানিকা ঘৰ নং : ৬৪ বয়স : 34 লিঙ্গ : পুৰুষ	DCS0395004 ফটো উপলব্ধ	234 নাম : বীণা দে স্বামীৰ নাম : অজয় দে ঘৰ নং : ৬৫ বয়স : 59 লিঙ্গ : মহিলা	DCS2641976 ফটো উপলব্ধ
235 নাম : উমা পাল পিতাৰ নাম : যতীন্দ্ৰ কুমাৰ দে ঘৰ নং : ৬৫ বয়স : 57 লিঙ্গ : মহিলা	DCS0414268 ফটো উপলব্ধ	236 নাম : অজয় দে পিতাৰ নাম : যতীন্দ্ৰ দে ঘৰ নং : ৬৫ বয়স : 46 লিঙ্গ : পুৰুষ	DCS2636659 ফটো উপলব্ধ	237 নাম : লাকী দে পিতাৰ নাম : সতু দে ঘৰ নং : ৬৫ বয়স : 39 লিঙ্গ : মহিলা	DCS2636660 ফটো উপলব্ধ
238 নাম : কৃষ্ণ কুমাৰ পাল পিতাৰ নাম : কল্যাণ পাল ঘৰ নং : ৬৫ বয়স : 35 লিঙ্গ : পুৰুষ	DCS0414359 ফটো উপলব্ধ	239 নাম : অৰ্চনা দাস স্বামীৰ নাম : মনু দাস ঘৰ নং : ৬৬ বয়স : 53 লিঙ্গ : মহিলা	DCS2636717 ফটো উপলব্ধ	240 নাম : মনোজ দাস পিতাৰ নাম : মনু দাস ঘৰ নং : ৬৬ বয়স : 29 লিঙ্গ : পুৰুষ	DCS0215087 ফটো উপলব্ধ



241 নাম : বিকি দাস পিতাৰ নাম: মনু দাস ঘৰ নং : ৬৬ বয়স : 27 লিঙ্গ : পুৰুষ	DCS0205021 ফটো উপলব্ধ	242 নাম : ৰুমী দাস পিতাৰ নাম: মন্তু দাস ঘৰ নং : 66 বয়স : 25 লিঙ্গ : মহিলা	DCS6297261 ফটো উপলব্ধ	243 নাম : নিবাস দাস পিতাৰ নাম: ভানু দাস ঘৰ নং : ৬৭ ক বয়স : 25 লিঙ্গ : পুৰুষ	DCS0628073 ফটো উপলব্ধ
# 244 নাম : বিকাশ দাস পিতাৰ নাম: ভানু দাস ঘৰ নং : ৬৭ ক বয়স : 29 লিঙ্গ : পুৰুষ	DCS0216168 ফটো উপলব্ধ	245 নাম : ভানু দাস পিতাৰ নাম: বাবেশ দাস ঘৰ নং : ৬৭ ক বয়স : 70 লিঙ্গ : পুৰুষ	DCS2636751 ফটো উপলব্ধ	246 নাম : স্বপ্না দাস স্বামীৰ নাম: ভানু দাস ঘৰ নং : ৬৭ ক বয়স : 55 লিঙ্গ : মহিলা	DCS2636762 ফটো উপলব্ধ
247 নাম : মায়াবানী ঘোষ স্বামীৰ নাম: হৰেন্দ্ৰ ঘোষ ঘৰ নং : ৬৮ বয়স : 63 লিঙ্গ : মহিলা	DCS2636784 ফটো উপলব্ধ	248 নাম : অজয় ঘোষ পিতাৰ নাম: হৰেন্দ্ৰ ঘোষ ঘৰ নং : ৬৮ বয়স : 39 লিঙ্গ : পুৰুষ	DCS2636795 ফটো উপলব্ধ	249 নাম : কৃষ্ণা ঘোষ পিতাৰ নাম: হৰেন্দ্ৰ ঘোষ ঘৰ নং : ৬৮ বয়স : 35 লিঙ্গ : মহিলা	DCS2642300 ফটো উপলব্ধ
250 নাম : পাপলু ঘোষ পিতাৰ নাম: হৰেন্দ্ৰ ঘোষ ঘৰ নং : ৬৮ বয়স : 35 লিঙ্গ : পুৰুষ	DCS2044351 ফটো উপলব্ধ	251 নাম : শিল্পী ঘোষ স্বামীৰ নাম: অজয় ঘোষ ঘৰ নং : ৬৮ বয়স : 34 লিঙ্গ : মহিলা	DCS2044566 ফটো উপলব্ধ	252 নাম : অৰূপ ঘোষ পিতাৰ নাম: হৰেন্দ্ৰ কুমাৰ ঘোষ ঘৰ নং : ৬৮ বয়স : 32 লিঙ্গ : পুৰুষ	DCS0216549 ফটো উপলব্ধ
253 নাম : মন্টী ঘোষ স্বামীৰ নাম: পাপলু ঘোষ ঘৰ নং : 68 বয়স : 22 লিঙ্গ : মহিলা	EMX0141556 ফটো উপলব্ধ	254 নাম : অনিমা ঘোষ স্বামীৰ নাম: সনত কুমাৰ ঘোষ ঘৰ নং : ৬৯ বয়স : 80 লিঙ্গ : মহিলা	DCS2636819 ফটো উপলব্ধ	255 নাম : সঞ্জীৱ ঘোষ পিতাৰ নাম: সনত ঘোষ ঘৰ নং : ৬৯ বয়স : 41 লিঙ্গ : পুৰুষ	DCS2636875 ফটো উপলব্ধ
256 নাম : মায়ী ৰান্ধী ঘোষ স্বামীৰ নাম: সঞ্জীৱ ঘোষ ঘৰ নং : ৬৯ বয়স : 27 লিঙ্গ : মহিলা	DTK0495895 ফটো উপলব্ধ	257 নাম : ৰাম নাথ চাহু পিতাৰ নাম: নিৰাগিন চাও ঘৰ নং : ৭০ বয়স : 65 লিঙ্গ : পুৰুষ	DCS2636922 ফটো উপলব্ধ	# 258 নাম : গীতা চাহু স্বামীৰ নাম: ৰামনাথ চাও ঘৰ নং : ৭১ বয়স : 50 লিঙ্গ : মহিলা	DCS2636933 ফটো উপলব্ধ
# 259 নাম : মঙ্গল সিং কেউট পিতাৰ নাম: বোৰগা কেউট ঘৰ নং : ৭২ বয়স : 55 লিঙ্গ : পুৰুষ	DCS2636944 ফটো উপলব্ধ	# 260 নাম : কৈশিলা কেউট স্বামীৰ নাম: মঙ্গল সিং কেউট ঘৰ নং : ৭২ বয়স : 45 লিঙ্গ : মহিলা	DCS2636955 ফটো উপলব্ধ	# 261 নাম : শিব কেউট পিতাৰ নাম: মংগল সিং কেউট ঘৰ নং : ৭২ বয়স : 24 লিঙ্গ : পুৰুষ	DCS1648864 ফটো উপলব্ধ
262 নাম : প্ৰসাদ কেবট পিতাৰ নাম: বুৰ্গী কেবট ঘৰ নং : ৭৩ বয়স : 59 লিঙ্গ : পুৰুষ	DCS2636977 ফটো উপলব্ধ	E 263 নাম : নাগমতী কেউট স্বামীৰ নাম: চিত্ৰপ্ৰসাদ কেউট ঘৰ নং : ৭৩ বয়স : 43 লিঙ্গ : মহিলা	DCS2636966 ফটো উপলব্ধ	264 নাম : সুন্দৰ লাল কেউট পিতাৰ নাম: প্ৰসাদ কেউট ঘৰ নং : ৭৩ বয়স : 35 লিঙ্গ : পুৰুষ	DCS2642446 ফটো উপলব্ধ
265 নাম : মইনা গৌড় স্বামীৰ নাম: সুন্দৰ লাল কেউটা ঘৰ নং : ৭৩ বয়স : 30 লিঙ্গ : মহিলা	DCS0222356 ফটো উপলব্ধ	266 নাম : শংকৰ গৌড় পিতাৰ নাম: কানাইয়া লাল গৌড় ঘৰ নং : ৭৪ বয়স : 57 লিঙ্গ : পুৰুষ	DCS2636988 ফটো উপলব্ধ	267 নাম : পিতৰবাই গৌড় স্বামীৰ নাম: শংকৰ গৌড় ঘৰ নং : ৭৪ বয়স : 46 লিঙ্গ : মহিলা	DCS2636999 ফটো উপলব্ধ
268 নাম : মীনাবাই গৌড় স্বামীৰ নাম: সন্তু গৌড় ঘৰ নং : ৭৪ বয়স : 42 লিঙ্গ : মহিলা	DCS2637016 ফটো উপলব্ধ	269 নাম : ধনাই চাহু স্বামীৰ নাম: নকল চাহু ঘৰ নং : ৭৫ বয়স : 84 লিঙ্গ : মহিলা	DCS2637118 ফটো উপলব্ধ	270 নাম : সন্তু চাহু পিতাৰ নাম: নকল চাহু ঘৰ নং : ৭৫ বয়স : 46 লিঙ্গ : পুৰুষ	DCS2637083 ফটো উপলব্ধ



271 নাম : বাজেশ চাহ পিতাৰ নাম: জনক চাহ ঘৰ নং : ৭৫ বয়স : 38 লিঙ্গ : পুৰুষ	DCS2637107 ফটো উপলব্ধ	272 নাম : বুপাৰতী চাহ স্বামীৰ নাম: সন্তোষ চাহ ঘৰ নং : ৭৫ বয়স : 36 লিঙ্গ : মহিলা	DCS0212654 ফটো উপলব্ধ	273 নাম : সাৰদামণি চাহ স্বামীৰ নাম: বাজেশ চাহ ঘৰ নং : 75ক বয়স : 26 লিঙ্গ : মহিলা	EMX0176230 ফটো উপলব্ধ
274 নাম : পাৰাৰা গৌড় স্বামীৰ নাম: বামসিংহ গৌড় ঘৰ নং : ৭৬ বয়স : 61 লিঙ্গ : মহিলা	DCS2637129 ফটো উপলব্ধ	# 275 নাম : বলৰাম গৌড় পিতাৰ নাম: বামসিং গৌড় ঘৰ নং : 76 ক বয়স : 29 লিঙ্গ : পুৰুষ	DCS0203992 ফটো উপলব্ধ	# 276 নাম : তুলসী বাই চাহ স্বামীৰ নাম: বলৰাম গৌড় ঘৰ নং : 76 ক বয়স : 26 লিঙ্গ : মহিলা	EMX0081349 ফটো উপলব্ধ
277 নাম : বিষ্ণু গৌড় পিতাৰ নাম: মৃত বামচিং গৌড় ঘৰ নং : 76 বয়স : 24 লিঙ্গ : পুৰুষ	EMX0027367 ফটো উপলব্ধ	278 নাম : মতিলাল গৌড় পিতাৰ নাম: দেবী সিং গৌড় ঘৰ নং : ৭৭ বয়স : 51 লিঙ্গ : পুৰুষ	DCS2637130 ফটো উপলব্ধ	279 নাম : চেমেলী বাই গৌড় স্বামীৰ নাম: মতিলাল গৌড় ঘৰ নং : ৭৭ বয়স : 44 লিঙ্গ : মহিলা	DCS2637141 ফটো উপলব্ধ
280 নাম : জিতেন গৌড় পিতাৰ নাম: মতিলাল গৌড় ঘৰ নং : ৭৭ বয়স : 29 লিঙ্গ : পুৰুষ	DCS0226019 ফটো উপলব্ধ	281 নাম : ববিতা গৌড় স্বামীৰ নাম: জিতেন গৌড় ঘৰ নং : 77 বয়স : 29 লিঙ্গ : মহিলা	EMX0048470 ফটো উপলব্ধ	282 নাম : বিৰজু চাওঁ পিতাৰ নাম: দশৰথ চাওঁ ঘৰ নং : ৭৮ বয়স : 48 লিঙ্গ : পুৰুষ	DCS2637209 ফটো উপলব্ধ
283 নাম : টিমাবাই চাওঁ স্বামীৰ নাম: বিৰজু চাওঁ ঘৰ নং : ৭৮ বয়স : 42 লিঙ্গ : মহিলা	DCS2637210 ফটো উপলব্ধ	284 নাম : ভুলন চাহ পিতাৰ নাম: দশৰথ চাহ ঘৰ নং : ৭৮ বয়স : 29 লিঙ্গ : পুৰুষ	DCS0227017 ফটো উপলব্ধ	285 নাম : মনিকা চাহ স্বামীৰ নাম: ভুলন চাহ ঘৰ নং : 78 বয়স : 24 লিঙ্গ : মহিলা	DCS6297790 ফটো উপলব্ধ
286 নাম : মাতাৰৰ গৌড় পিতাৰ নাম: শ্যামলাল গৌড় ঘৰ নং : ৭৯ বয়স : 64 লিঙ্গ : পুৰুষ	DCS2637221 ফটো উপলব্ধ	287 নাম : ধান বাই গৌড় স্বামীৰ নাম: মাতাৰৰ গৌড় ঘৰ নং : ৭৯ বয়স : 54 লিঙ্গ : মহিলা	DCS2637232 ফটো উপলব্ধ	288 নাম : অগনী গৌড় পিতাৰ নাম: মাতাৰৰ গৌড় ঘৰ নং : ৭৯ বয়স : 35 লিঙ্গ : মহিলা	DCS2642322 ফটো উপলব্ধ
289 নাম : বুপা গৌড় পিতাৰ নাম: মটাৰাৰ গৌড় ঘৰ নং : 79 বয়স : 33 লিঙ্গ : মহিলা	DCS0656736 ফটো উপলব্ধ	290 নাম : জয় গৌড় পিতাৰ নাম: মটাৰাৰ গৌড় ঘৰ নং : 79 বয়স : 25 লিঙ্গ : পুৰুষ	DCS0683896 ফটো উপলব্ধ	291 নাম : শুকতিৰানী দাস স্বামীৰ নাম: নিপেন্দ্র কুমাৰ দাস ঘৰ নং : ৮০ বয়স : 73 লিঙ্গ : মহিলা	DCS2637254 ফটো উপলব্ধ
292 নাম : অজিত দাস পিতাৰ নাম: নিপেন্দ্র কুমাৰ দাস ঘৰ নং : ৮০ বয়স : 51 লিঙ্গ : পুৰুষ	DCS2637287 ফটো উপলব্ধ	293 নাম : প্ৰানজিত দাস পিতাৰ নাম: মৃত নৃপেন্দ্র কুমাৰ দাস ঘৰ নং : ৮০ বয়স : 35 লিঙ্গ : পুৰুষ	DCS2642504 ফটো উপলব্ধ	294 নাম : অলক জ্যোতি দাস পিতাৰ নাম: অজিত দাস ঘৰ নং : 80 বয়স : 25 লিঙ্গ : পুৰুষ	DCS0522284 ফটো উপলব্ধ
295 নাম : গপেশ কৰ পিতাৰ নাম: গৌড়মোহন কৰ ঘৰ নং : ৮১ বয়স : 62 লিঙ্গ : পুৰুষ	DCS2637345 ফটো উপলব্ধ	296 নাম : শিপন কৰ স্বামীৰ নাম: গপেশ কৰ ঘৰ নং : ৮১ বয়স : 55 লিঙ্গ : মহিলা	DCS2637356 ফটো উপলব্ধ	297 নাম : শিবশংকৰ কৰ পিতাৰ নাম: গপেশ কৰ ঘৰ নং : ৮১ বয়স : 26 লিঙ্গ : পুৰুষ	DCS0624569 ফটো উপলব্ধ
298 নাম : দেবাশিষ কৰ পিতাৰ নাম: মৃত দীনেশ কৰ ঘৰ নং : 81 ক বয়স : 25 লিঙ্গ : পুৰুষ	EMX0047613 ফটো উপলব্ধ	299 নাম : বাম চাহ পিতাৰ নাম: বুৰু চাহ ঘৰ নং : ৮২ বয়স : 63 লিঙ্গ : পুৰুষ	DCS2637389 ফটো উপলব্ধ	300 নাম : যমুনাবাই চাহ স্বামীৰ নাম: বাম চাহ ঘৰ নং : ৮২ বয়স : 52 লিঙ্গ : মহিলা	DCS2637390 ফটো উপলব্ধ



301 নাম : বিনোদ চাহ পিতাৰ নাম: ৰাম চাহ ঘৰ নং : ৮২ বয়স : 37 লিঙ্গ : পুৰুষ	DCS2637403 ফটো উপলব্ধ	302 নাম : বীনা সাহ পিতাৰ নাম: শ্ৰীৰাম চাহ ঘৰ নং : ৮২ বয়স : 35 লিঙ্গ : মহিলা	DCS0427369 ফটো উপলব্ধ	303 নাম : দিপালী চাহ পিতাৰ নাম: ৰাম চাহ ঘৰ নং : ৮২ বয়স : 32 লিঙ্গ : মহিলা	DCS2044555 ফটো উপলব্ধ
304 নাম : প্ৰতিমা সাহ পিতাৰ নাম: শ্ৰীৰাম চাহ ঘৰ নং : ৮২ বয়স : 30 লিঙ্গ : মহিলা	DCS0395285 ফটো উপলব্ধ	305 নাম : দীপক চাহ পিতাৰ নাম: ৰাম চাহ ঘৰ নং : ৮২ বয়স : 29 লিঙ্গ : পুৰুষ	DCS0231936 ফটো উপলব্ধ	306 নাম : ৰানী দাস স্বামীৰ নাম: গোপাল দাস ঘৰ নং : ৮৩ বয়স : 67 লিঙ্গ : মহিলা	DCS2637414 ফটো উপলব্ধ
307 নাম : গৌৰী দাস পিতাৰ নাম: গোপাল দাস ঘৰ নং : ৮৩ বয়স : 41 লিঙ্গ : পুৰুষ	DCS2637425 ফটো উপলব্ধ	#2 308 নাম : নমিতা দাস স্বামীৰ নাম: গৌৰী দাস ঘৰ নং : 83 ক বয়স : 35 লিঙ্গ : মহিলা	DCS2044646 ফটো উপলব্ধ	309 নাম : গৌতম দাস পিতাৰ নাম: গোপাল দাস ঘৰ নং : ৮৩ বয়স : 27 লিঙ্গ : পুৰুষ	DCS0429266 ফটো উপলব্ধ
310 নাম : মনোৰঞ্জন দাস পিতাৰ নাম: গজিন্দ্র দাস ঘৰ নং : ৮৪ বয়স : 55 লিঙ্গ : পুৰুষ	DCS2637436 ফটো উপলব্ধ	311 নাম : প্ৰতিমা দাস স্বামীৰ নাম: মনোৰঞ্জন দাস ঘৰ নং : ৮৪ বয়স : 43 লিঙ্গ : মহিলা	DCS2637447 ফটো উপলব্ধ	# 312 নাম : তাপস দাস পিতাৰ নাম: মনোৰঞ্জন দাস ঘৰ নং : 84 ক বয়স : 27 লিঙ্গ : পুৰুষ	DCS0211920 ফটো উপলব্ধ
313 নাম : পিনাকী দাস পিতাৰ নাম: মনোৰঞ্জন দাস ঘৰ নং : 84 বয়স : 25 লিঙ্গ : মহিলা	DCS0647610 ফটো উপলব্ধ	314 নাম : মায়ী দাস স্বামীৰ নাম: হৰেন্দ্ৰ দাস ঘৰ নং : ৮৫ বয়স : 77 লিঙ্গ : মহিলা	DCS2637516 ফটো উপলব্ধ	315 নাম : বানী দাস স্বামীৰ নাম: হৰেন্দ্ৰ দাস ঘৰ নং : ৮৫ বয়স : 71 লিঙ্গ : মহিলা	DCS2637505 ফটো উপলব্ধ
316 নাম : বিপুল দাস পিতাৰ নাম: হৰেন্দ্ৰ দাস ঘৰ নং : ৮৫ বয়স : 42 লিঙ্গ : পুৰুষ	DCS2637469 ফটো উপলব্ধ	317 নাম : বিক্ৰম দাস পিতাৰ নাম: হৰেন্দ্ৰ দাস ঘৰ নং : ৮৫ বয়স : 40 লিঙ্গ : পুৰুষ	DCS2637481 ফটো উপলব্ধ	318 নাম : ৰাখী দাস স্বামীৰ নাম: বিষ্ণু দাস ঘৰ নং : ৮৫ বয়স : 40 লিঙ্গ : মহিলা	DCS2637458 ফটো উপলব্ধ
319 নাম : আশা দাস স্বামীৰ নাম: বিপুল দাস ঘৰ নং : ৮৫ বয়স : 37 লিঙ্গ : মহিলা	DCS2637470 ফটো উপলব্ধ	320 নাম : আশা দাস পিতাৰ নাম: বিক্ৰম দাস ঘৰ নং : ৮৫ বয়স : 32 লিঙ্গ : মহিলা	DCS0234567 ফটো উপলব্ধ	321 নাম : পিহিকি দাস পিতাৰ নাম: বুদ্ধ দাস ঘৰ নং : ৮৫ বয়স : 26 লিঙ্গ : মহিলা	DCS1772912 ফটো উপলব্ধ
322 নাম : কৃষ্ণ দাস পিতাৰ নাম: ৰাইমোহন দাস ঘৰ নং : ৮৬ বয়স : 52 লিঙ্গ : পুৰুষ	DCS1609254 ফটো উপলব্ধ	323 নাম : নমিতা দাস স্বামীৰ নাম: কৃষ্ণ দাস ঘৰ নং : ৮৬ বয়স : 43 লিঙ্গ : মহিলা	DCS2637538 ফটো উপলব্ধ	324 নাম : পূৰ্ণিমা দাস স্বামীৰ নাম: কৃষ্ণকান্ত দাস ঘৰ নং : ৮৬ বয়স : 40 লিঙ্গ : মহিলা	DCS2637561 ফটো উপলব্ধ
325 নাম : সঞ্জীত দাস মাতৃৰ নাম: নমিতা দাস ঘৰ নং : 86 বয়স : 25 লিঙ্গ : পুৰুষ	DCS0634162 ফটো উপলব্ধ	326 নাম : বুদ্ধ দাস পিতাৰ নাম: হৰেন্দ্ৰ দাস ঘৰ নং : ৮৬ বয়স : 54 লিঙ্গ : পুৰুষ	DCS2637572 ফটো উপলব্ধ	327 নাম : বজন্তী দাস স্বামীৰ নাম: বুদ্ধ দাস ঘৰ নং : ৮৬ বয়স : 45 লিঙ্গ : মহিলা	DCS2637583 ফটো উপলব্ধ
328 নাম : বাপ্পী দাস পিতাৰ নাম: বুদ্ধ দাস ঘৰ নং : ৮৭ বয়স : 28 লিঙ্গ : পুৰুষ	DCS0237289 ফটো উপলব্ধ	329 নাম : ৰাজু চাহ পিতাৰ নাম: ৰাম চন্দ্ৰ চাহ ঘৰ নং : 88 বয়স : 42 লিঙ্গ : পুৰুষ	EMX0059345 ফটো উপলব্ধ	# 330 নাম : মিঠুন দাস পিতাৰ নাম: সুভাষ দাস ঘৰ নং : ৫৪ক বয়স : 40 লিঙ্গ : পুৰুষ	DCS2636251 ফটো উপলব্ধ



331 নাম : কৌশল্যা সাহ স্বামীৰ নাম : বাজু চাহ ঘৰ নং : 88 বয়স : 38 লিঙ্গ : মহিলা	EMX0076331 ফটো উপলব্ধ	332 নাম : দিপক চাহ পিতাৰ নাম : বাজু চাহ ঘৰ নং : 88 বয়স : 21 লিঙ্গ : পুৰুষ	EMX0067355 ফটো উপলব্ধ	333 নাম : বিনায়ক কুমাৰ দে মাতৃৰ নাম : বাৰ্পন কুমাৰ দে ঘৰ নং : 88 ক বয়স : 19 লিঙ্গ : পুৰুষ	EMX0144469 ফটো উপলব্ধ
334 নাম : বাপন কুমাৰ দে পিতাৰ নাম : মতি ভূষণ দে ঘৰ নং : 88 ক বয়স : 48 লিঙ্গ : পুৰুষ	EMX0089730 ফটো উপলব্ধ	335 নাম : চম্পা বানী দে স্বামীৰ নাম : বাপন কুমাৰ দে ঘৰ নং : 88 ক বয়স : 37 লিঙ্গ : মহিলা	EMX0089748 ফটো উপলব্ধ	336 নাম : প্ৰদীপ দাস পিতাৰ নাম : প্যাৰি দাস ঘৰ নং : ৮৯ বয়স : 54 লিঙ্গ : পুৰুষ	DCS2637630 ফটো উপলব্ধ
337 নাম : নিশাবানী দাস স্বামীৰ নাম : প্ৰদীপ দাস ঘৰ নং : ৮৯ বয়স : 47 লিঙ্গ : মহিলা	DCS2637641 ফটো উপলব্ধ	338 নাম : মনা দাস পিতাৰ নাম : পিয়াৰী দাস ঘৰ নং : ৮৯ বয়স : 46 লিঙ্গ : পুৰুষ	DCS2637652 ফটো উপলব্ধ	339 নাম : কল্পনা দাস স্বামীৰ নাম : মনা দাস ঘৰ নং : ৮৯ বয়স : 42 লিঙ্গ : মহিলা	DCS2637663 ফটো উপলব্ধ
340 নাম : বাজু দাস পিতাৰ নাম : প্ৰদীপ দাস ঘৰ নং : ৮৯ বয়স : 29 লিঙ্গ : পুৰুষ	DCS0434217 ফটো উপলব্ধ	341 নাম : তাপস দাস পিতাৰ নাম : প্ৰদীপ দাস ঘৰ নং : ৮৯ বয়স : 28 লিঙ্গ : পুৰুষ	DCS0239178 ফটো উপলব্ধ	342 নাম : পৰিতোষ দাস পিতাৰ নাম : পিয়াৰী দাস ঘৰ নং : ৯০ বয়স : 69 লিঙ্গ : পুৰুষ	DCS2637674 ফটো উপলব্ধ
343 নাম : কৃষ্ণাবানী দাস স্বামীৰ নাম : পৰিতোষ দাস ঘৰ নং : ৯০ বয়স : 59 লিঙ্গ : মহিলা	DCS2637685 ফটো উপলব্ধ	344 নাম : বাবুল দাস পিতাৰ নাম : পৰিতোষ দাস ঘৰ নং : ৯০ বয়স : 30 লিঙ্গ : পুৰুষ	DCS0240978 ফটো উপলব্ধ	345 নাম : উৰ্মিলা দাস স্বামীৰ নাম : বাবুল দাস ঘৰ নং : 90 বয়স : 23 লিঙ্গ : মহিলা	EMX0095141 ফটো উপলব্ধ
346 নাম : উত্তম দাস পিতাৰ নাম : পৰিতোষ দাস ঘৰ নং : ৯০ ক বয়স : 33 লিঙ্গ : পুৰুষ	DCS2642060 ফটো উপলব্ধ	347 নাম : চাৰুবালা দাস স্বামীৰ নাম : বাকেশ দাস ঘৰ নং : ৯১ বয়স : 80 লিঙ্গ : মহিলা	DCS2637732 ফটো উপলব্ধ	348 নাম : বাৰ্জেন দাস পিতাৰ নাম : বাকেশ দাস ঘৰ নং : ৯১ বয়স : 49 লিঙ্গ : পুৰুষ	DCS2637696 ফটো উপলব্ধ
349 নাম : প্ৰনতি দাস স্বামীৰ নাম : বাৰ্জেন দাস ঘৰ নং : ৯১ বয়স : 42 লিঙ্গ : মহিলা	DCS2637709 ফটো উপলব্ধ	350 নাম : ৰোসিলীন মৈন্সোশ স্বামীৰ নাম : বিমল ঘোষ ঘৰ নং : 91 বয়স : 38 লিঙ্গ : মহিলা	DCS0629428 ফটো উপলব্ধ	351 নাম : প্ৰনব কুমাৰ দাস পিতাৰ নাম : বাৰ্জেন দাস ঘৰ নং : 91 বয়স : 21 লিঙ্গ : পুৰুষ	DCS6300313 ফটো উপলব্ধ
352 নাম : লক্ষী দাস স্বামীৰ নাম : পিংকু দাস ঘৰ নং : ৯২ বয়স : 46 লিঙ্গ : মহিলা	DCS2640326 ফটো উপলব্ধ	353 নাম : পিংকু দাস পিতাৰ নাম : জয়দেব দাস ঘৰ নং : ৯২ বয়স : 43 লিঙ্গ : পুৰুষ	DCS2637754 ফটো উপলব্ধ	354 নাম : গীতাৰানী দাস স্বামীৰ নাম : বৰ্জেশ দাস ঘৰ নং : ৯৩ বয়স : 64 লিঙ্গ : মহিলা	DCS2637776 ফটো উপলব্ধ
355 নাম : দিশ্ৰী বানী দাস স্বামীৰ নাম : বৰ্জেন্দ দাস ঘৰ নং : ৯৪ বয়স : 71 লিঙ্গ : মহিলা	DCS0214122 ফটো উপলব্ধ	356 নাম : পিন্টু দাস পিতাৰ নাম : বৰ্জেন্দ দাস ঘৰ নং : ৯৪ বয়স : 38 লিঙ্গ : পুৰুষ	DCS2637812 ফটো উপলব্ধ	357 নাম : বুল্টী দাস স্বামীৰ নাম : বিজু দাস ঘৰ নং : ৯৪ বয়স : 29 লিঙ্গ : মহিলা	DCS0244988 ফটো উপলব্ধ
358 নাম : প্ৰিয়াঙ্কা দাস মাতৃৰ নাম : দিশ্ৰী বানী দাস ঘৰ নং : 94 বয়স : 27 লিঙ্গ : মহিলা	DCS6297436 ফটো উপলব্ধ	359 নাম : গীতাৰানী দাস স্বামীৰ নাম : বৰ্জেন্দ দাস ঘৰ নং : ৯৫ বয়স : 61 লিঙ্গ : মহিলা	DCS2637834 ফটো উপলব্ধ	360 নাম : সুজিতা দাস পিতাৰ নাম : সুভাস দাস ঘৰ নং : 95 বয়স : 37 লিঙ্গ : মহিলা	DCS3842613 ফটো উপলব্ধ



361 নাম : বিকু দাস পিতাৰ নাম: বঞ্জন দাস ঘৰ নং : ৯৫ বয়স : 29 লিঙ্গ : পুৰুষ	DCS0245969 ফটো উপলব্ধ	362 নাম : বঞ্জিত দাস পিতাৰ নাম: প্ৰফুল্ল দাস ঘৰ নং : ৯৬ বয়স : 55 লিঙ্গ : পুৰুষ	DCS2637845 ফটো উপলব্ধ	363 নাম : গৌৰি দাস স্বামীৰ নাম: বনজিত দাস ঘৰ নং : ৯৬ বয়স : 42 লিঙ্গ : মহিলা	DCS2637856 ফটো উপলব্ধ
364 নাম : বাহুল দাস পিতাৰ নাম: বঞ্জিত দাস ঘৰ নং : ৯৬ বয়স : 27 লিঙ্গ : পুৰুষ	DCS0212423 ফটো উপলব্ধ	# 365 নাম : বমনি দাস পিতাৰ নাম: বৃণজীত দাস ঘৰ নং : 96 ক বয়স : 25 লিঙ্গ : পুৰুষ	DCS0625244 ফটো উপলব্ধ	# 366 নাম : পিংকি দাস স্বামীৰ নাম: মনোৰঞ্জন দাস দাস ঘৰ নং : 96 ক বয়স : 22 লিঙ্গ : মহিলা	DCS6251714 ফটো উপলব্ধ
367 নাম : ক্ষীৰমন্ দাস পিতাৰ নাম: হৰী চৰন দাস ঘৰ নং : ৯৬ক বয়স : 46 লিঙ্গ : পুৰুষ	DCS0214494 ফটো উপলব্ধ	368 নাম : বাধা বান্ৰী দাস স্বামীৰ নাম: ক্ষীৰমন্ দাস ঘৰ নং : ৯৬ক বয়স : 40 লিঙ্গ : মহিলা	DCS0204750 ফটো উপলব্ধ	369 নাম : বুনা বেগম লক্ষ্মৰ পিতাৰ নাম: বিলাল উদ্দিন ঘৰ নং : 97 ক বয়স : 21 লিঙ্গ : মহিলা	EMX0073510 ফটো উপলব্ধ
370 নাম : বিলাল উদ্দিন পিতাৰ নাম: সুৰমান আলী ঘৰ নং : ৯৭ক বয়স : 46 লিঙ্গ : পুৰুষ	DCS2641589 ফটো উপলব্ধ	371 নাম : স্বপ্না বেগম স্বামীৰ নাম: বিলাল উদ্দিন ঘৰ নং : ৯৭ক বয়স : 41 লিঙ্গ : মহিলা	DCS2044146 ফটো উপলব্ধ	372 নাম : লক্ষী চাহ স্বামীৰ নাম: কদুৰাম চাহ ঘৰ নং : ৯৮ বয়স : 63 লিঙ্গ : মহিলা	DCS2637867 ফটো উপলব্ধ
373 নাম : বিষ্ণু চাহ পিতাৰ নাম: কদুৰাম চাহ ঘৰ নং : 98 বয়স : 25 লিঙ্গ : পুৰুষ	DCS1350388 ফটো উপলব্ধ	374 নাম : জগদীশ চাহ পিতাৰ নাম: নিৰাধিন চাহ ঘৰ নং : ৯৯ বয়স : 61 লিঙ্গ : পুৰুষ	DCS2637878 ফটো উপলব্ধ	375 নাম : পানবাই চাহ স্বামীৰ নাম: জগদীশ চাহ ঘৰ নং : ৯৯ বয়স : 57 লিঙ্গ : মহিলা	DCS2637889 ফটো উপলব্ধ
376 নাম : ডিপু সাহ পিতাৰ নাম: জগদীশ চাহ ঘৰ নং : ৯৯ বয়স : 30 লিঙ্গ : পুৰুষ	DCS0442426 ফটো উপলব্ধ	377 নাম : বিপিন সাহ পিতাৰ নাম: জগদীশ সাহ ঘৰ নং : ৯৯ বয়স : 27 লিঙ্গ : পুৰুষ	DCS0442798 ফটো উপলব্ধ	378 নাম : কৈলাশ চাহ পিতাৰ নাম: নিৰাধিন চাহ ঘৰ নং : ১০০ বয়স : 64 লিঙ্গ : পুৰুষ	DCS2637903 ফটো উপলব্ধ
379 নাম : জ্যোতিবাই চাহ স্বামীৰ নাম: কৈলাশ চাহ ঘৰ নং : ১০০ বয়স : 64 লিঙ্গ : মহিলা	DCS2637914 ফটো উপলব্ধ	380 নাম : ৰূপ সিং চাহ পিতাৰ নাম: কৈলাশ চাহ ঘৰ নং : ১০০ বয়স : 39 লিঙ্গ : পুৰুষ	DCS2637925 ফটো উপলব্ধ	381 নাম : ভাৰত চাহ পিতাৰ নাম: কৈলাশ চাহ ঘৰ নং : ১০০ বয়স : 32 লিঙ্গ : পুৰুষ	DCS2044340 ফটো উপলব্ধ
382 নাম : সংগীতা চাহ পিতাৰ নাম: কৈলাশ চাহ ঘৰ নং : 100 বয়স : 31 লিঙ্গ : মহিলা	DCS0688465 ফটো উপলব্ধ	383 নাম : মিনা চাহ স্বামীৰ নাম: ভাৰত চাহ ঘৰ নং : 100 বয়স : 25 লিঙ্গ : মহিলা	EMX0062836 ফটো উপলব্ধ	384 নাম : মইনা শাহ স্বামীৰ নাম: আশুৰাম চাহ ঘৰ নং : 100ক বয়স : 77 লিঙ্গ : মহিলা	DCS2637958 ফটো উপলব্ধ
385 নাম : আশুৰাম চাহ পিতাৰ নাম: নিৰাধিন চাহ ঘৰ নং : 100ক বয়স : 69 লিঙ্গ : পুৰুষ	DCS2637947 ফটো উপলব্ধ	386 নাম : ৰামচিলা চাহ স্বামীৰ নাম: ধনচাই চাহ ঘৰ নং : ১০১ বয়স : 60 লিঙ্গ : মহিলা	DCS2637970 ফটো উপলব্ধ	387 নাম : সনত লাল চাহ পিতাৰ নাম: ধনসাই চাহ ঘৰ নং : ১০১ বয়স : 37 লিঙ্গ : পুৰুষ	DCS2638008 ফটো উপলব্ধ
388 নাম : সৰস্বতী চাহ স্বামীৰ নাম: চমতলাল চাহ ঘৰ নং : ১০১ বয়স : 25 লিঙ্গ : মহিলা	DCS1351097 ফটো উপলব্ধ	389 নাম : সন্তুষ চাহ পিতাৰ নাম: ধনবাই চাহ ঘৰ নং : 101 ক বয়স : 50 লিঙ্গ : পুৰুষ	DCS2637981 ফটো উপলব্ধ	390 নাম : চেনশ্ৰী চাহ স্বামীৰ নাম: সন্তোষ সাহ ঘৰ নং : 101 ক বয়স : 36 লিঙ্গ : মহিলা	DCS0259317 ফটো উপলব্ধ



391 নাম : ভান চাহ পিতাৰ নাম: মেহতৰ চাহ ঘৰ নং : ১০২ বয়স : 49 লিঙ্গ : পুৰুষ	DCS2638019 ফটো উপলব্ধ	392 নাম : বোন্দা চাহ স্বামীৰ নাম: ভান চাহ ঘৰ নং : ১০২ বয়স : 41 লিঙ্গ : মহিলা	DCS2638020 ফটো উপলব্ধ	393 নাম : নৰেন চাহ পিতাৰ নাম: ভান চাহ ঘৰ নং : 102 বয়স : 21 লিঙ্গ : পুৰুষ	EMX0156612 ফটো উপলব্ধ
394 নাম : চিয়া বাম সাহ পিতাৰ নাম: বুৰু সাহ ঘৰ নং : ১০৩ বয়স : 55 লিঙ্গ : পুৰুষ	DCS2638053 ফটো উপলব্ধ	395 নাম : পুৰাৰা বাই চাহ স্বামীৰ নাম: চিয়াবাম চাহ ঘৰ নং : ১০৩ বয়স : 50 লিঙ্গ : মহিলা	DCS2638064 ফটো উপলব্ধ	# 396 নাম : সীতাৰাম চাহ পিতাৰ নাম: জুৰু চাহ ঘৰ নং : ১০৩ক বয়স : 49 লিঙ্গ : পুৰুষ	DCS2638031 ফটো উপলব্ধ
397 নাম : শিওঁনাম চাহ পিতাৰ নাম: জুৰু চাহ ঘৰ নং : ১০৩ বয়স : 42 লিঙ্গ : পুৰুষ	DCS2638075 ফটো উপলব্ধ	# 398 নাম : মোহন বাইচাহ স্বামীৰ নাম: সীতাৰাম চাহ ঘৰ নং : ১০৩ক বয়স : 41 লিঙ্গ : মহিলা	DCS2638042 ফটো উপলব্ধ	399 নাম : বিন্দা চাহ স্বামীৰ নাম: সিওঁনাম চাহ ঘৰ নং : 103 বয়স : 25 লিঙ্গ : মহিলা	EMX0042838 ফটো উপলব্ধ
400 নাম : সুৰেশ চাহ পিতাৰ নাম: সীতাৰাম চাহ ঘৰ নং : ১০৩ বয়স : 22 লিঙ্গ : পুৰুষ	DCS1661412 ফটো উপলব্ধ	401 নাম : হিৰন চাহ পিতাৰ নাম: চিয়াবাম শাহ ঘৰ নং : 103 বয়স : 22 লিঙ্গ : পুৰুষ	DCS6295265 ফটো উপলব্ধ	402 নাম : তেজবাই গোড় স্বামীৰ নাম: জগেশ্বৰ গোড় ঘৰ নং : ১০৪ বয়স : 51 লিঙ্গ : মহিলা	DCS2638086 ফটো উপলব্ধ
403 নাম : নাৰায়ণ গৌড় পিতাৰ নাম: জগেশ্বৰ গৌড় ঘৰ নং : 104 বয়স : 26 লিঙ্গ : পুৰুষ	DCS0688432 ফটো উপলব্ধ	404 নাম : বগৰ গৌড় পিতাৰ নাম: চৰজু গৌড় ঘৰ নং : ১০৫ বয়স : 42 লিঙ্গ : পুৰুষ	DCS2638100 ফটো উপলব্ধ	405 নাম : কাঞ্চনা গৌড় স্বামীৰ নাম: বগৰ গৌড় ঘৰ নং : ১০৫ বয়স : 40 লিঙ্গ : মহিলা	DCS2638111 ফটো উপলব্ধ
# 406 নাম : মায়া গৌড় স্বামীৰ নাম: তিহাৰ গৌড় ঘৰ নং : ১০৫ক বয়স : 50 লিঙ্গ : মহিলা	DCS2638097 ফটো উপলব্ধ	407 নাম : নাৰায়ন গৌড় মাতৃৰ নাম: মায়া গৌড় ঘৰ নং : ১০৫ক বয়স : 31 লিঙ্গ : পুৰুষ	DCS0007278 ফটো উপলব্ধ	408 নাম : সঞ্জয় গৌড় পিতাৰ নাম: তিহাৰ গৌড় ঘৰ নং : 105 ক বয়স : 25 লিঙ্গ : পুৰুষ	DCS0678268 ফটো উপলব্ধ
409 নাম : ৰূপা গৌড় স্বামীৰ নাম: নাইৰ সিং গৌড় ঘৰ নং : ১০৬ বয়স : 43 লিঙ্গ : মহিলা	DCS2638133 ফটো উপলব্ধ	410 নাম : কেদাৰ গৌড় মাতৃৰ নাম: সখমট গৌড় ঘৰ নং : 106 বয়স : 28 লিঙ্গ : পুৰুষ	DCS0648709 ফটো উপলব্ধ	411 নাম : বাসন্তী পানীকা স্বামীৰ নাম: লক্ষী পানীকা ঘৰ নং : ১০৭ বয়স : 50 লিঙ্গ : মহিলা	DCS2638199 ফটো উপলব্ধ
412 নাম : নিৰা পানীকা পিতাৰ নাম: লক্ষী পানীকা ঘৰ নং : ১০৭ বয়স : 38 লিঙ্গ : মহিলা	DCS0497958 ফটো উপলব্ধ	413 নাম : মুন্না পানীকা পিতাৰ নাম: লক্ষী পানীকা ঘৰ নং : ১০৭ বয়স : 32 লিঙ্গ : পুৰুষ	DCS2044237 ফটো উপলব্ধ	E 414 নাম : চুনা পানীকা পিতাৰ নাম: নিৰঞ্জন পানীকা ঘৰ নং : ১০৮ বয়স : 60 লিঙ্গ : পুৰুষ	DCS2638246 ফটো উপলব্ধ
415 নাম : নবীন পানীকা পিতাৰ নাম: চুনা পানীকা ঘৰ নং : ১০৮ বয়স : 36 লিঙ্গ : পুৰুষ	DCS0010116 ফটো উপলব্ধ	416 নাম : গবীন পানীকা পিতাৰ নাম: চুনা পানীকা ঘৰ নং : ১০৮ বয়স : 26 লিঙ্গ : পুৰুষ	DCS0486910 ফটো উপলব্ধ	417 নাম : ইমান হুছেইন পিতাৰ নাম: আব্দুল গফুৰ ঘৰ নং : ১০৯ বয়স : 40 লিঙ্গ : পুৰুষ	DCS2638315 ফটো উপলব্ধ
418 নাম : গুলজাৰ হুছেইন পিতাৰ নাম: আব্দুল গফুৰ ঘৰ নং : ১০৯ বয়স : 37 লিঙ্গ : পুৰুষ	DCS2044420 ফটো উপলব্ধ	419 নাম : ৰবিজা বেগম স্বামীৰ নাম: ইমান হুছেইন ঘৰ নং : ১০৯ বয়স : 30 লিঙ্গ : মহিলা	DCS2044453 ফটো উপলব্ধ	420 নাম : বেহান আহমেদ পিতাৰ নাম: আব্দুল গফুৰ ঘৰ নং : ১০৯ বয়স : 28 লিঙ্গ : পুৰুষ	DCS0486944 ফটো উপলব্ধ



421 নাম : হাজেৰা খাতুন পিতাৰ নাম: গুলে হুছেইন ঘৰ নং : ১১০ বয়স : 85 লিঙ্গ : মহিলা	DCS2638337 ফটো উপলব্ধ	E 422 নাম : নানবাই গৌড় স্বামীৰ নাম: মংলু গৌড় ঘৰ নং : ১১১ বয়স : 61 লিঙ্গ : মহিলা	DCS2638348 ফটো উপলব্ধ	423 নাম : বীতা গৌড় পিতাৰ নাম: মংলু গৌড় ঘৰ নং : ১১১ বয়স : 39 লিঙ্গ : মহিলা	DCS2638359 ফটো উপলব্ধ
424 নাম : মোহন গৌড় পিতাৰ নাম: মংলু গৌড় ঘৰ নং : ১১১ বয়স : 34 লিঙ্গ : পুৰুষ	DCS2642106 ফটো উপলব্ধ	425 নাম : চুশীলা গৌড় স্বামীৰ নাম: মোহন গৌড় ঘৰ নং : 111 বয়স : 28 লিঙ্গ : মহিলা	DCS1484203 ফটো উপলব্ধ	426 নাম : সুৰজ গৌড় পিতাৰ নাম: ফিৰ্ৰুছ গৌড় ঘৰ নং : ১১২ বয়স : 50 লিঙ্গ : পুৰুষ	DCS2638360 ফটো উপলব্ধ
427 নাম : আনুৱাৰা বেগম স্বামীৰ নাম: আক্ৰাচ আলী ঘৰ নং : ১১২ বয়স : 40 লিঙ্গ : মহিলা	DCS2638417 ফটো উপলব্ধ	428 নাম : আকবৰ আলী পিতাৰ নাম: মস্তাজ আলী ঘৰ নং : 112 ক বয়স : 45 লিঙ্গ : পুৰুষ	DCS2638371 ফটো উপলব্ধ	429 নাম : চায়ৰা বেগম স্বামীৰ নাম: আকবৰ আলী ঘৰ নং : 112 ক বয়স : 29 লিঙ্গ : মহিলা	DCS0212621 ফটো উপলব্ধ
430 নাম : ইস্তাজ আলী পিতাৰ নাম: ইদ্রিছ আলী ঘৰ নং : ১১৩ বয়স : 77 লিঙ্গ : পুৰুষ	DCS2638484 ফটো উপলব্ধ	431 নাম : মাজেদা খাতুন স্বামীৰ নাম: ইস্তাজ আলী ঘৰ নং : ১১৩ বয়স : 65 লিঙ্গ : মহিলা	DCS2638495 ফটো উপলব্ধ	# 432 নাম : মোঃ হবিবুৰ ৰহমান পিতাৰ নাম: ইস্তাজ আলী ঘৰ নং : ১১৩ক বয়স : 40 লিঙ্গ : পুৰুষ	DCS2638508 ফটো উপলব্ধ
433 নাম : জিয়াউৰ ৰহমান পিতাৰ নাম: ইস্তাজ আলী ঘৰ নং : ১১৩ বয়স : 35 লিঙ্গ : পুৰুষ	DCS2638519 ফটো উপলব্ধ	# 434 নাম : নেকিবুৰ ৰহমান পিতাৰ নাম: ইস্তাজ আলী ঘৰ নং : ১১৩খ বয়স : 33 লিঙ্গ : পুৰুষ	DCS2642435 ফটো উপলব্ধ	435 নাম : ফাইজুৰ ৰহমান পিতাৰ নাম: ইস্তাজ আলী ঘৰ নং : ১১৩ বয়স : 28 লিঙ্গ : পুৰুষ	DCS0015669 ফটো উপলব্ধ
# 436 নাম : দদ নেহাৰ স্বামীৰ নাম: হবিবুৰ ৰহমান ঘৰ নং : ১১৩ক বয়স : 28 লিঙ্গ : মহিলা	DCS0269829 ফটো উপলব্ধ	# 437 নাম : পাৰবিন চুলতানা স্বামীৰ নাম: নেকিবুৰ ৰহমান ঘৰ নং : ১১৩ক বয়স : 26 লিঙ্গ : মহিলা	DCS0666560 ফটো উপলব্ধ	# 438 নাম : হাফিজা খাতুন স্বামীৰ নাম: ওৱাহিদুৰ ৰহমান ঘৰ নং : ১১৩গ বয়স : 23 লিঙ্গ : মহিলা	EMX0173757 ফটো উপলব্ধ
439 নাম : ইনচান আলী পিতাৰ নাম: ইদ্রিছ আলী ঘৰ নং : ১১৪ বয়স : 57 লিঙ্গ : পুৰুষ	DCS2638564 ফটো উপলব্ধ	440 নাম : চালেহা খাতুন স্বামীৰ নাম: ইনচান আলী ঘৰ নং : ১১৪ বয়স : 44 লিঙ্গ : মহিলা	DCS2638553 ফটো উপলব্ধ	441 নাম : সৈয়দ সালেহ আহমেদ পিতাৰ নাম: ইনসান আলী ঘৰ নং : 114 বয়স : 21 লিঙ্গ : পুৰুষ	DCS6248348 ফটো উপলব্ধ
442 নাম : সুৰজ আলী পিতাৰ নাম: আব্দুল জব্বাৰ ঘৰ নং : ১১৫ বয়স : 64 লিঙ্গ : পুৰুষ	DCS2638597 ফটো উপলব্ধ	443 নাম : ৰহিমা খাতুন স্বামীৰ নাম: সুৰজ আলী ঘৰ নং : ১১৫ বয়স : 58 লিঙ্গ : মহিলা	DCS2638600 ফটো উপলব্ধ	444 নাম : আলী হুছেইন পিতাৰ নাম: সুৰজ আলী ঘৰ নং : ১১৫ বয়স : 39 লিঙ্গ : পুৰুষ	DCS2638611 ফটো উপলব্ধ
445 নাম : মাৰিয়া খাতুন পিতাৰ নাম: সুৰজ আলী ঘৰ নং : ১১৫ বয়স : 34 লিঙ্গ : মহিলা	DCS0016816 ফটো উপলব্ধ	446 নাম : ছকিনা খাতুন পিতাৰ নাম: সুৰজ আলী ঘৰ নং : ১১৫ বয়স : 34 লিঙ্গ : মহিলা	DCS0017046 ফটো উপলব্ধ	447 নাম : আবুল হুছেইন পিতাৰ নাম: সুৰজ আলী ঘৰ নং : 115 বয়স : 26 লিঙ্গ : পুৰুষ	DCS0615385 ফটো উপলব্ধ
448 নাম : ফৰহানা বেগম স্বামীৰ নাম: আলী হুছেইন ঘৰ নং : 115 বয়স : 24 লিঙ্গ : মহিলা	DCS1562065 ফটো উপলব্ধ	449 নাম : ইয়াচিন আলী পিতাৰ নাম: আব্দুল জব্বাৰ ঘৰ নং : ১১৬ বয়স : 73 লিঙ্গ : পুৰুষ	DCS2638622 ফটো উপলব্ধ	450 নাম : ছাহেদা খাতুন স্বামীৰ নাম: ইয়াচিন আলী ঘৰ নং : ১১৬ বয়স : 63 লিঙ্গ : মহিলা	DCS2638633 ফটো উপলব্ধ



451 নাম : নচেদ আলী পিতাৰ নাম: ইয়াচিন আলী ঘৰ নং : ১১৬ বয়স : 42 লিঙ্গ : পুৰুষ	DCS2638666 ফটো উপলব্ধ	452 নাম : ফজৰ আলী পিতাৰ নাম: ইয়াচিন আলী ঘৰ নং : ১১৬ বয়স : 39 লিঙ্গ : পুৰুষ	DCS2638677 ফটো উপলব্ধ	453 নাম : মাফিয়া বেগম স্বামীৰ নাম: নচেদ আলী ঘৰ নং : ১১৬ বয়স : 36 লিঙ্গ : মহিলা	DCS2044599 ফটো উপলব্ধ
454 নাম : জাকিৰ হুছেইন পিতাৰ নাম: ইয়াচিন আলী ঘৰ নং : ১১৬ বয়স : 31 লিঙ্গ : পুৰুষ	DCS2642048 ফটো উপলব্ধ	# 455 নাম : হাছনাৰা বেগম পিতাৰ নাম: জালাল উদ্দিন ঘৰ নং : 116 বয়স : 35 লিঙ্গ : মহিলা	DCS0179358 ফটো উপলব্ধ	456 নাম : ছাবিনা ইয়াছমিন স্বামীৰ নাম: জাকিৰ হুছেইন ঘৰ নং : ১১৬ বয়স : 27 লিঙ্গ : মহিলা	DCS0272229 ফটো উপলব্ধ
457 নাম : আব্দুল কুদ্দুছ পিতাৰ নাম: আব্দুল জব্বাৰ ঘৰ নং : ১১৭ বয়স : 77 লিঙ্গ : পুৰুষ	DCS2638699 ফটো উপলব্ধ	458 নাম : চাহেৰা খাতুন স্বামীৰ নাম: আব্দুল কুদ্দুছ ঘৰ নং : ১১৭ বয়স : 55 লিঙ্গ : মহিলা	DCS2638702 ফটো উপলব্ধ	459 নাম : নূৰ মহম্মদ পিতাৰ নাম: আব্দুল ছাত্তাৰ ঘৰ নং : ১১৭ বয়স : 47 লিঙ্গ : পুৰুষ	DCS0019067 ফটো উপলব্ধ
460 নাম : বৌচানাৰা খাতুন স্বামীৰ নাম: ইৰফান আলী ঘৰ নং : ১১৭ বয়স : 45 লিঙ্গ : মহিলা	DCS2638780 ফটো উপলব্ধ	461 নাম : ইৰফান আলী পিতাৰ নাম: আব্দুল কুদ্দুছ ঘৰ নং : ১১৭ বয়স : 43 লিঙ্গ : পুৰুষ	DCS2638735 ফটো উপলব্ধ	# 462 নাম : আশ্বিয়া বেগম স্বামীৰ নাম: শহীদুল ইছলাম ঘৰ নং : ১১৭ক বয়স : 34 লিঙ্গ : মহিলা	DCS0019299 ফটো উপলব্ধ
# 463 নাম : বিয়াজ উদ্দিন পিতাৰ নাম: নূৰ ইছলাম ঘৰ নং : ১১৭খ বয়স : 33 লিঙ্গ : পুৰুষ	DCS0214502 ফটো উপলব্ধ	# 464 নাম : শহীদুল ইছলাম পিতাৰ নাম: নূৰ হুছেইন ঘৰ নং : ১১৭ক বয়স : 32 লিঙ্গ : পুৰুষ	DCS0019356 ফটো উপলব্ধ	S 465 নাম : বইছ উদ্দিন পিতাৰ নাম: নূৰ ইছলাম ঘৰ নং : ১১৭ বয়স : 32 লিঙ্গ : পুৰুষ	DCS0204651 ফটো উপলব্ধ
# 466 নাম : হালিমা বেগম স্বামীৰ নাম: বিয়াজ উদ্দিন ঘৰ নং : ১১৭খ বয়স : 31 লিঙ্গ : মহিলা	DCS0214130 ফটো উপলব্ধ	467 নাম : মীনা বেগম পিতাৰ নাম: আব্দুল কুদ্দুছ ঘৰ নং : 117 বয়স : 27 লিঙ্গ : মহিলা	DCS0631267 ফটো উপলব্ধ	468 নাম : মইনুল হক পিতাৰ নাম: চিৰাজুল হক ঘৰ নং : ১১৮ বয়স : 47 লিঙ্গ : পুৰুষ	DCS2638859 ফটো উপলব্ধ
469 নাম : নজৰুল হক পিতাৰ নাম: চিৰাজুল হক ঘৰ নং : ১১৮ বয়স : 45 লিঙ্গ : পুৰুষ	DCS2638826 ফটো উপলব্ধ	470 নাম : হুছনাৰা বেগম স্বামীৰ নাম: নজৰুল হক ঘৰ নং : ১১৮ বয়স : 42 লিঙ্গ : মহিলা	DCS2638837 ফটো উপলব্ধ	471 নাম : হনুফা খাতুন স্বামীৰ নাম: মইনুল হক ঘৰ নং : ১১৮ বয়স : 34 লিঙ্গ : মহিলা	DCS0020388 ফটো উপলব্ধ
472 নাম : আইনুল হক পিতাৰ নাম: চিৰাজুল হক ঘৰ নং : ১১৯ বয়স : 46 লিঙ্গ : পুৰুষ	DCS2638860 ফটো উপলব্ধ	473 নাম : বমিজা খাতুন স্বামীৰ নাম: আইনুল হক ঘৰ নং : ১১৯ বয়স : 42 লিঙ্গ : মহিলা	DCS2638871 ফটো উপলব্ধ	474 নাম : আৰিফুল হক পিতাৰ নাম: আইনুল হক ঘৰ নং : 119 বয়স : 25 লিঙ্গ : পুৰুষ	DCS0647529 ফটো উপলব্ধ
475 নাম : নাছিৰ উদ্দিন পিতাৰ নাম: আইনুল হক ঘৰ নং : ১১৯ বয়স : 23 লিঙ্গ : পুৰুষ	DCS1481654 ফটো উপলব্ধ	476 নাম : ফাৰ্জিনা খাতুন স্বামীৰ নাম: আৰিফুল হক ঘৰ নং : ১১৯ বয়স : 23 লিঙ্গ : মহিলা	EMX0162388 ফটো উপলব্ধ	477 নাম : চিদ্দিক আলী পিতাৰ নাম: ইদ্রিছ আলী ঘৰ নং : ১২০ বয়স : 67 লিঙ্গ : পুৰুষ	DCS2638882 ফটো উপলব্ধ
478 নাম : জমিলা খাতুন স্বামীৰ নাম: ছিদ্দিক আলী ঘৰ নং : ১২০ বয়স : 63 লিঙ্গ : মহিলা	DCS2638893 ফটো উপলব্ধ	479 নাম : ইছমাইল আলী পিতাৰ নাম: ছিদ্দিক আলী ঘৰ নং : ১২০ বয়স : 45 লিঙ্গ : পুৰুষ	DCS2638906 ফটো উপলব্ধ	480 নাম : মনোৱাৰা বেগম স্বামীৰ নাম: ইছমাইল আলী ঘৰ নং : ১২০ বয়স : 38 লিঙ্গ : মহিলা	DCS2638917 ফটো উপলব্ধ



481 নাম : ইকৰাম আলী পিতাৰ নাম: ছিদ্দিক আলী ঘৰ নং : ১২০ বয়স : 34 লিঙ্গ : পুৰুষ	DCS2642413 ফটো উপলব্ধ	482 নাম : আফাজ উদ্দিন পিতাৰ নাম: ছিদ্দিক আলী ঘৰ নং : ১২০ বয়স : 30 লিঙ্গ : পুৰুষ	DCS0023945 ফটো উপলব্ধ	483 নাম : মৌচুমা বেগম স্বামীৰ নাম: ইকৰাম আলী ঘৰ নং : ১২০ বয়স : 29 লিঙ্গ : মহিলা	DCS0213702 ফটো উপলব্ধ
484 নাম : মফিজ উদ্দিন পিতাৰ নাম: ছিদ্দিক আলী ঘৰ নং : ১২০ বয়স : 29 লিঙ্গ : পুৰুষ	DCS0214304 ফটো উপলব্ধ	485 নাম : বাছিদা বেগম স্বামীৰ নাম: মফিজ উদ্দিন ঘৰ নং : ১২০ বয়স : 24 লিঙ্গ : মহিলা	DCS0487561 ফটো উপলব্ধ	486 নাম : মাইন উদ্দিন আহম্মদ পিতাৰ নাম: ইছমাইল আলী ঘৰ নং : 120 বয়স : 20 লিঙ্গ : পুৰুষ	EMX0167452 ফটো উপলব্ধ
487 নাম : জাইফৰ আলী পিতাৰ নাম: হিদ্দিক আলী ঘৰ নং : ১২১ বয়স : 59 লিঙ্গ : পুৰুষ	DCS2638928 ফটো উপলব্ধ	488 নাম : ফাতিমা খাতুন স্বামীৰ নাম: জাইফৰ আলী ঘৰ নং : ১২১ বয়স : 57 লিঙ্গ : মহিলা	DCS2638939 ফটো উপলব্ধ	489 নাম : মজিবুৰ বহমান পিতাৰ নাম: জাইফৰ আলী ঘৰ নং : ১২১ বয়স : 39 লিঙ্গ : পুৰুষ	DCS2638951 ফটো উপলব্ধ
490 নাম : সৰিফা বেগম স্বামীৰ নাম: মজিবুৰ বহমান ঘৰ নং : ১২১ বয়স : 29 লিঙ্গ : মহিলা	DCS0025197 ফটো উপলব্ধ	491 নাম : মইবুৰ বহমান পিতাৰ নাম: জাইফৰ আলী ঘৰ নং : ১২১ বয়স : 29 লিঙ্গ : পুৰুষ	DCS0025296 ফটো উপলব্ধ	492 নাম : মাহমুদা বেগম স্বামীৰ নাম: মইবুৰ বহমান ঘৰ নং : 121 বয়স : 23 লিঙ্গ : মহিলা	DCS1722396 ফটো উপলব্ধ
493 নাম : আব্দুল ছালাম পিতাৰ নাম: হাজী কচিমুদ্দিন ঘৰ নং : ১২২ বয়স : 79 লিঙ্গ : পুৰুষ	DCS2638962 ফটো উপলব্ধ	494 নাম : জুছনাৰা বেগম পিতাৰ নাম: আব্দুল ছালাম ঘৰ নং : ১২২ বয়স : 41 লিঙ্গ : মহিলা	DCS2638984 ফটো উপলব্ধ	495 নাম : আব্দুল মল্লান পিতাৰ নাম: আব্দুল ছালাম ঘৰ নং : ১২২ বয়স : 32 লিঙ্গ : পুৰুষ	DCS2642480 ফটো উপলব্ধ
496 নাম : মবিনা বেগম স্বামীৰ নাম: আব্দুল মল্লান ঘৰ নং : ১২২ বয়স : 27 লিঙ্গ : মহিলা	DCS0213520 ফটো উপলব্ধ	497 নাম : আজিবুৰ বহমান পিতাৰ নাম: জাযফৰ আলী ঘৰ নং : ১২২ বয়স : 26 লিঙ্গ : পুৰুষ	DCS0394981 ফটো উপলব্ধ	498 নাম : মজিবুৰ বহমান পিতাৰ নাম: আমিৰ উদ্দিন ঘৰ নং : ১২৩ বয়স : 39 লিঙ্গ : পুৰুষ	DCS2642037 ফটো উপলব্ধ
499 নাম : মতিবুৰ বহমান পিতাৰ নাম: আমিৰ উদ্দিন ঘৰ নং : ১২৩ বয়স : 36 লিঙ্গ : পুৰুষ	DCS2642026 ফটো উপলব্ধ	500 নাম : আজিজুৰ বহমান পিতাৰ নাম: আমিৰ উদ্দিন ঘৰ নং : ১২৩ বয়স : 34 লিঙ্গ : পুৰুষ	DCS0214320 ফটো উপলব্ধ	501 নাম : জীয়াবুৰ বহমান পিতাৰ নাম: আমিৰ উদ্দিন ঘৰ নং : ১২৩ বয়স : 30 লিঙ্গ : পুৰুষ	DCS2044317 ফটো উপলব্ধ
502 নাম : হনফা খাতুন স্বামীৰ নাম: মজিবুৰ বহমান ঘৰ নং : ১২৩ বয়স : 28 লিঙ্গ : মহিলা	DCS0213660 ফটো উপলব্ধ	503 নাম : মমতাজ বেগম স্বামীৰ নাম: আজিজুৰ বহমান ঘৰ নং : ১২৩ বয়স : 25 লিঙ্গ : মহিলা	DCS0487223 ফটো উপলব্ধ	504 নাম : আকলিয়া খাতুন স্বামীৰ নাম: জীয়াবুৰ বহমান ঘৰ নং : ১২৩ বয়স : 25 লিঙ্গ : মহিলা	DCS0487793 ফটো উপলব্ধ
505 নাম : আব্দুৰ ৰহিম পিতাৰ নাম: হাজী কচুমুদ্দিন ঘৰ নং : ১২৪ বয়স : 69 লিঙ্গ : পুৰুষ	DCS2639001 ফটো উপলব্ধ	506 নাম : ৰুমিজা খাতুন স্বামীৰ নাম: আব্দুৰ ৰহিম ঘৰ নং : ১২৪ বয়স : 60 লিঙ্গ : মহিলা	DCS2639012 ফটো উপলব্ধ	507 নাম : কামাল উদ্দিন পিতাৰ নাম: আব্দুৰ ৰহিম ঘৰ নং : ১২৪ বয়স : 32 লিঙ্গ : পুৰুষ	DCS0028217 ফটো উপলব্ধ
508 নাম : জালাল উদ্দিন পিতাৰ নাম: আব্দুৰ ৰহিম ঘৰ নং : ১২৪ বয়স : 28 লিঙ্গ : পুৰুষ	DCS0028738 ফটো উপলব্ধ	509 নাম : আলাউদ্দিন পিতাৰ নাম: আব্দুৰ ৰহিম ঘৰ নং : ১২৪ বয়স : 27 লিঙ্গ : পুৰুষ	DCS0212431 ফটো উপলব্ধ	510 নাম : জহুৰা খাতুন স্বামীৰ নাম: কামাল উদ্দিন ঘৰ নং : ১২৪ বয়স : 27 লিঙ্গ : মহিলা	DCS0213512 ফটো উপলব্ধ



511 নাম : মো মইন উদ্দিন পিতাৰ নাম: আব্দুৰ ৰহিম ঘৰ নং : 128 বয়স : 26 লিঙ্গ : পুৰুষ	DCS0533398 ফটো উপলব্ধ	# 512 নাম : বেজিয়া বেগম স্বামীৰ নাম: মঃ মইন উদ্দিন ঘৰ নং : 124 বয়স : 25 লিঙ্গ : মহিলা	BMX1651116 ফটো উপলব্ধ	513 নাম : চামচ উদ্দিন পিতাৰ নাম: আব্দুৰ ৰহিম ঘৰ নং : 128 বয়স : 23 লিঙ্গ : পুৰুষ	DCS1772938 ফটো উপলব্ধ
514 নাম : বনজিনা খাতুন স্বামীৰ নাম: আলা উদ্দিন ঘৰ নং : 124 বয়স : 22 লিঙ্গ : মহিলা	EMX0141978 ফটো উপলব্ধ	515 নাম : ৰহিমা খাতুন স্বামীৰ নাম: আব্দুল কালাম ঘৰ নং : 125 বয়স : 67 লিঙ্গ : মহিলা	DCS2639034 ফটো উপলব্ধ	516 নাম : মোঃ হবিবুৰ ৰহমান পিতাৰ নাম: মোঃ আব্দুল কালাম ঘৰ নং : 125 বয়স : 44 লিঙ্গ : পুৰুষ	DCS2639067 ফটো উপলব্ধ
517 নাম : ৰাহেনা বেগম স্বামীৰ নাম: হবিবুৰ ৰহমান ঘৰ নং : 125 বয়স : 34 লিঙ্গ : মহিলা	DCS2642297 ফটো উপলব্ধ	518 নাম : মহিবুৰ ৰহমান পিতাৰ নাম: আব্দুল কালাম ঘৰ নং : 125 বয়স : 33 লিঙ্গ : পুৰুষ	DCS2642004 ফটো উপলব্ধ	519 নাম : আব্দুল আলী পিতাৰ নাম: আব্দুল কালাম ঘৰ নং : 125 বয়স : 28 লিঙ্গ : পুৰুষ	DCS0303693 ফটো উপলব্ধ
520 নাম : সুলতানা বেগম স্বামীৰ নাম: মহিবুৰ ৰহমান ঘৰ নং : 125 বয়স : 28 লিঙ্গ : মহিলা	DCS1548130 ফটো উপলব্ধ	521 নাম : বুকছানা বেগম স্বামীৰ নাম: আব্দুল আলী ঘৰ নং : 125 বয়স : 25 লিঙ্গ : মহিলা	DCS0625426 ফটো উপলব্ধ	522 নাম : বাহাৰুল ইছলাম পিতাৰ নাম: আব্দুল নুৰ ঘৰ নং : 126 বয়স : 32 লিঙ্গ : পুৰুষ	DCS2642719 ফটো উপলব্ধ
523 নাম : ইক্ৰামুল হক পিতাৰ নাম: আব্দুল নুৰ ঘৰ নং : 126 বয়স : 30 লিঙ্গ : পুৰুষ	DCS0214403 ফটো উপলব্ধ	524 নাম : মনি বেগম স্বামীৰ নাম: বাহাৰুল ইছলাম ঘৰ নং : 126 বয়স : 24 লিঙ্গ : মহিলা	DCS0525121 ফটো উপলব্ধ	525 নাম : মতিবুৰ ৰহমান পিতাৰ নাম: জাহিফৰ আলী ঘৰ নং : 127 বয়স : 43 লিঙ্গ : পুৰুষ	DCS2638940 ফটো উপলব্ধ
526 নাম : পাৰমিনা বেগম স্বামীৰ নাম: মতিবুৰ ৰহমান ঘৰ নং : 127 বয়স : 28 লিঙ্গ : মহিলা	DCS0276758 ফটো উপলব্ধ	527 নাম : মুৰতাজা আলী পিতাৰ নাম: হাজী কচুমুদ্দিন ঘৰ নং : 128 বয়স : 54 লিঙ্গ : পুৰুষ	DCS2639136 ফটো উপলব্ধ	528 নাম : ৰমেনা বেগম স্বামীৰ নাম: মুৰতাজা আলী ঘৰ নং : 128 বয়স : 40 লিঙ্গ : মহিলা	DCS1303511 ফটো উপলব্ধ
529 নাম : আশিকুল ইছলাম পিতাৰ নাম: মুৰতাজা আলী ঘৰ নং : 128 বয়স : 25 লিঙ্গ : পুৰুষ	DCS0522896 ফটো উপলব্ধ	530 নাম : আব্দুল জলিল পিতাৰ নাম: হাজী কচুমুদ্দিন ঘৰ নং : 129 বয়স : 79 লিঙ্গ : পুৰুষ	DCS2639147 ফটো উপলব্ধ	531 নাম : ফিৰোজা বেগম স্বামীৰ নাম: আব্দুল জলিল ঘৰ নং : 129 বয়স : 67 লিঙ্গ : মহিলা	DCS2639158 ফটো উপলব্ধ
532 নাম : ৰমজান আলী পিতাৰ নাম: আব্দুল জলিল ঘৰ নং : 129 বয়স : 46 লিঙ্গ : পুৰুষ	DCS2639181 ফটো উপলব্ধ	533 নাম : ওচমান আলী পিতাৰ নাম: আব্দুল জলিল ঘৰ নং : 129 বয়স : 40 লিঙ্গ : পুৰুষ	DCS2642015 ফটো উপলব্ধ	534 নাম : ৰহিমা খাতুন স্বামীৰ নাম: ওচমান আলী ঘৰ নং : 129 বয়স : 37 লিঙ্গ : মহিলা	DCS2044522 ফটো উপলব্ধ
535 নাম : বুকিয়া খাতুন স্বামীৰ নাম: ৰমজান আলী ঘৰ নং : 129 বয়স : 34 লিঙ্গ : মহিলা	DCS2044679 ফটো উপলব্ধ	536 নাম : আচাদুল আলী পিতাৰ নাম: আব্দুল জলিল ঘৰ নং : 129 বয়স : 28 লিঙ্গ : পুৰুষ	DCS2044204 ফটো উপলব্ধ	537 নাম : আব্দুল কৰিম পিতাৰ নাম: হাজী কচুমুদ্দিন ঘৰ নং : 130 বয়স : 74 লিঙ্গ : পুৰুষ	DCS2639216 ফটো উপলব্ধ
538 নাম : আমিনা খাতুন স্বামীৰ নাম: আব্দুল কৰিম ঘৰ নং : 130 বয়স : 61 লিঙ্গ : মহিলা	DCS2639227 ফটো উপলব্ধ	E 539 নাম : ইমৰাণ আলী পিতাৰ নাম: আব্দুল কৰিম ঘৰ নং : 130 বয়স : 34 লিঙ্গ : পুৰুষ	DCS2044362 ফটো উপলব্ধ	540 নাম : তমিজুল হক পিতাৰ নাম: ময়ূব আলী ঘৰ নং : 131 বয়স : 53 লিঙ্গ : পুৰুষ	DCS2639283 ফটো উপলব্ধ



541 নাম : চুয়েৰা বেগম স্বামীৰ নাম : তামিজুল হক ঘৰ নং : 101 বয়স : 43 লিঙ্গ : মহিলা	DCS2639294 ফটো উপলব্ধ	542 নাম : মাচুক আলম পিতাৰ নাম : তামিজুল হক ঘৰ নং : 131 বয়স : 25 লিঙ্গ : পুৰুষ	DCS6284392 ফটো উপলব্ধ	543 নাম : মানিক উদ্দিন পিতাৰ নাম : ময়ুব আলী ঘৰ নং : 102 বয়স : 49 লিঙ্গ : পুৰুষ	DCS2639307 ফটো উপলব্ধ
544 নাম : তছলিমা বেগম স্বামীৰ নাম : মানিক উদ্দিন ঘৰ নং : 102 বয়স : 41 লিঙ্গ : মহিলা	DCS2639318 ফটো উপলব্ধ	545 নাম : ইকবাল হুছেইন পিতাৰ নাম : মানিক উদ্দিন ঘৰ নং : 102 বয়স : 31 লিঙ্গ : পুৰুষ	DCS0214353 ফটো উপলব্ধ	546 নাম : আবিদা বেগম স্বামীৰ নাম : ইকবাল হুছেইন ঘৰ নং : 102 বয়স : 29 লিঙ্গ : মহিলা	DCS0214114 ফটো উপলব্ধ
547 নাম : জাকিৰ হুছেইন পিতাৰ নাম : মানিক উদ্দিন ঘৰ নং : 102 বয়স : 28 লিঙ্গ : পুৰুষ	DCS0214270 ফটো উপলব্ধ	548 নাম : আইছা খাতুন স্বামীৰ নাম : জাকিৰ হুছেইন ঘৰ নং : 102 বয়স : 23 লিঙ্গ : মহিলা	DCS1471879 ফটো উপলব্ধ	549 নাম : ফাৰুক হুছেইন পিতাৰ নাম : মানিক উদ্দিন ঘৰ নং : 132 বয়স : 23 লিঙ্গ : পুৰুষ	EMX0159913 ফটো উপলব্ধ
550 নাম : অঞ্জুমা খাতুন স্বামীৰ নাম : বচাদুল হক ঘৰ নং : 132 বয়স : 21 লিঙ্গ : মহিলা	DCS6260525 ফটো উপলব্ধ	551 নাম : নেজাম উদ্দিন পিতাৰ নাম : জালাল উদ্দিন ঘৰ নং : 100 বয়স : 39 লিঙ্গ : পুৰুষ	DCS2639352 ফটো উপলব্ধ	552 নাম : বানেছা বেগম স্বামীৰ নাম : নিজাম উদ্দিন ঘৰ নং : 100 বয়স : 31 লিঙ্গ : মহিলা	DCS0285247 ফটো উপলব্ধ
553 নাম : চহিদ আহমেদ পিতাৰ নাম : কুতুব উদ্দিন ঘৰ নং : 108 বয়স : 41 লিঙ্গ : পুৰুষ	DCS2639385 ফটো উপলব্ধ	554 নাম : ছামিনা বেগম স্বামীৰ নাম : নূৰ আহমেদ ঘৰ নং : 108 বয়স : 31 লিঙ্গ : মহিলা	DCS0286617 ফটো উপলব্ধ	555 নাম : নূৰ আহমেদ পিতাৰ নাম : কুতুব উদ্দিন ঘৰ নং : 108 বয়স : 29 লিঙ্গ : পুৰুষ	DCS0286385 ফটো উপলব্ধ
556 নাম : চালমা বেগম স্বামীৰ নাম : আব্দুল হেকিম ঘৰ নং : 105 বয়স : 50 লিঙ্গ : মহিলা	DCS2639409 ফটো উপলব্ধ	# 557 নাম : মঃ নজৰুল ইছলাম পিতাৰ নাম : আব্দুল হেকিম ঘৰ নং : 105ক বয়স : 45 লিঙ্গ : পুৰুষ	DCS2639432 ফটো উপলব্ধ	# 558 নাম : আনোৱাৰ হুছেইন পিতাৰ নাম : আব্দুল হেকিম ঘৰ নং : 105খ বয়স : 40 লিঙ্গ : পুৰুষ	DCS2639443 ফটো উপলব্ধ
# 559 নাম : ফাতেমা বেগম স্বামীৰ নাম : মো আনোৱাৰ হুছেইন ঘৰ নং : 105খ বয়স : 39 লিঙ্গ : মহিলা	DCS2044533 ফটো উপলব্ধ	# 560 নাম : নূৰজাহান বেগম স্বামীৰ নাম : মোঃনজৰুল ইছলাম ঘৰ নং : 105ক বয়স : 35 লিঙ্গ : মহিলা	DCS2639454 ফটো উপলব্ধ	561 নাম : চাহিল আহমেদ পিতাৰ নাম : আব্দুল হেকিম ঘৰ নং : 105 বয়স : 26 লিঙ্গ : পুৰুষ	DCS0395202 ফটো উপলব্ধ
# 562 নাম : বিহান আহমেদ পিতাৰ নাম : নজৰুল ইছলাম ঘৰ নং : 105ক বয়স : 19 লিঙ্গ : পুৰুষ	EMX0171272 ফটো উপলব্ধ	563 নাম : গোলাপজান পিতাৰ নাম : আমিৰ আলী ঘৰ নং : 106 বয়স : 74 লিঙ্গ : মহিলা	DCS2639487 ফটো উপলব্ধ	564 নাম : মনৰা বেগম স্বামীৰ নাম : মছহুৰ আলী ঘৰ নং : 106 বয়স : 71 লিঙ্গ : মহিলা	DCS2639476 ফটো উপলব্ধ
565 নাম : মছহুৰ আলী পিতাৰ নাম : আমিৰ আলী ঘৰ নং : 106 বয়স : 69 লিঙ্গ : পুৰুষ	DCS2639465 ফটো উপলব্ধ	566 নাম : ফাতিমা বেগম স্বামীৰ নাম : জাকিৰ হুছেইন ঘৰ নং : 136 বয়স : 37 লিঙ্গ : মহিলা	EMX0069096 ফটো উপলব্ধ	567 নাম : জেছমিনা বেগম পিতাৰ নাম : আমিৰ আলী ঘৰ নং : 106 বয়স : 36 লিঙ্গ : মহিলা	DCS2639523 ফটো উপলব্ধ
568 নাম : জাকিৰ হুছেইন পিতাৰ নাম : মস্তুৰ আলী ঘৰ নং : 106 বয়স : 32 লিঙ্গ : পুৰুষ	DCS0041327 ফটো উপলব্ধ	569 নাম : আলী হুছেইন লুঙ্গুৰ পিতাৰ নাম : মচুৰ আলী ঘৰ নং : 106 বয়স : 24 লিঙ্গ : পুৰুষ	DCS1763739 ফটো উপলব্ধ	570 নাম : দিলোৱাৰ হুছেইন পিতাৰ নাম : মচুৰ আলী ঘৰ নং : 136 বয়স : 20 লিঙ্গ : পুৰুষ	EMX0065557 ফটো উপলব্ধ



571 নাম : ছফিক উদ্দিন পিতাৰ নাম: ময়ুব আলী ঘৰ নং : ১৩৭ বয়স : 48 লিঙ্গ : পুৰুষ	DCS2639534 ফটো উপলব্ধ	572 নাম : বুচনিহাৰ বেগম স্বামীৰ নাম: ছফিক উদ্দিন ঘৰ নং : ১৩৭ বয়স : 44 লিঙ্গ : মহিলা	DCS2639545 ফটো উপলব্ধ	573 নাম : বহিদ আহমেদ পিতাৰ নাম: ছফিক উদ্দিন ঘৰ নং : ১৩৭ বয়স : 29 লিঙ্গ : পুৰুষ	DCS0288357 ফটো উপলব্ধ
574 নাম : আফছানা বেগম স্বামীৰ নাম: বহিদ আহমেদ ঘৰ নং : 137 বয়স : 25 লিঙ্গ : মহিলা	EMX0063511 ফটো উপলব্ধ	575 নাম : নাৰজিন চুলতানা পিতাৰ নাম: ছফিক উদ্দিন ঘৰ নং : 137 বয়স : 19 লিঙ্গ : মহিলা	EMX0172387 ফটো উপলব্ধ	D 576 নাম : আব্দুল কৰিম পিতাৰ নাম: আমিৰ আলী ঘৰ নং : ১৩৮ বয়স : 74 লিঙ্গ : পুৰুষ	DCS2639556 ফটো উপলব্ধ
577 নাম : নজৰুল ইছলাম পিতাৰ নাম: আব্দুল কৰিম ঘৰ নং : ১৩৮ বয়স : 47 লিঙ্গ : পুৰুষ	DCS2639578 ফটো উপলব্ধ	578 নাম : নূৰ ইছলাম পিতাৰ নাম: আব্দুল কৰিম ঘৰ নং : ১৩৮ বয়স : 44 লিঙ্গ : পুৰুষ	DCS2639590 ফটো উপলব্ধ	579 নাম : আকলিমা বেগম স্বামীৰ নাম: নূৰ ইছলাম ঘৰ নং : ১৩৮ বয়স : 41 লিঙ্গ : মহিলা	DCS2639603 ফটো উপলব্ধ
580 নাম : নজমা বেগম স্বামীৰ নাম: নজৰুল ইছলাম ঘৰ নং : ১৩৮ বয়স : 40 লিঙ্গ : মহিলা	DCS2639589 ফটো উপলব্ধ	581 নাম : আজিম উদ্দিন পিতাৰ নাম: আমিৰ আলী ঘৰ নং : ১৩৯ বয়স : 59 লিঙ্গ : পুৰুষ	DCS2639614 ফটো উপলব্ধ	582 নাম : নেকজান বিবি স্বামীৰ নাম: আজিম উদ্দিন ঘৰ নং : ১৩৯ বয়স : 46 লিঙ্গ : মহিলা	DCS2639625 ফটো উপলব্ধ
583 নাম : ছইদুল ইছলাম পিতাৰ নাম: আজিম উদ্দিন ঘৰ নং : ১৩৯ বয়স : 29 লিঙ্গ : পুৰুষ	DCS0538983 ফটো উপলব্ধ	584 নাম : মেহবুবা বেগম পিতাৰ নাম: আজিম উদ্দিন ঘৰ নং : ১৩৯ বয়স : 25 লিঙ্গ : মহিলা	DCS0538934 ফটো উপলব্ধ	585 নাম : বুকচানা বেগম স্বামীৰ নাম: ছইদুল ইছলাম ঘৰ নং : ১৩৯ বয়স : 25 লিঙ্গ : মহিলা	DCS1772904 ফটো উপলব্ধ
586 নাম : ইয়াকুব আলী পিতাৰ নাম: আজিম উদ্দিন ঘৰ নং : ১৩৯ বয়স : 23 লিঙ্গ : পুৰুষ	DCS1772896 ফটো উপলব্ধ	587 নাম : বসন আলী পিতাৰ নাম: আজিম উদ্দিন ঘৰ নং : 139 বয়স : 22 লিঙ্গ : পুৰুষ	EMX0166108 ফটো উপলব্ধ	588 নাম : বমিজা খাতুন স্বামীৰ নাম: ময়ুব আলী ঘৰ নং : ১৪০ বয়স : 82 লিঙ্গ : মহিলা	DCS2639692 ফটো উপলব্ধ
589 নাম : জমিৰ উদ্দিন পিতাৰ নাম: ময়ুব আলী ঘৰ নং : ১৪০ বয়স : 46 লিঙ্গ : পুৰুষ	DCS2639658 ফটো উপলব্ধ	590 নাম : খলিল উদ্দিন পিতাৰ নাম: ময়ুব আলী ঘৰ নং : ১৪০ বয়স : 39 লিঙ্গ : পুৰুষ	DCS2639681 ফটো উপলব্ধ	591 নাম : আলকমা বেগম স্বামীৰ নাম: জমিৰ উদ্দিন ঘৰ নং : ১৪০ বয়স : 37 লিঙ্গ : মহিলা	DCS2639716 ফটো উপলব্ধ
592 নাম : ফাতিমা বেগম স্বামীৰ নাম: খলিল উদ্দিন ঘৰ নং : 140 বয়স : 26 লিঙ্গ : মহিলা	DCS1720747 ফটো উপলব্ধ	593 নাম : চাহানাৰ বেগম পিতাৰ নাম: জমিৰ উদ্দিন ঘৰ নং : ১৪০ বয়স : 19 লিঙ্গ : মহিলা	EMX0180711 ফটো উপলব্ধ	594 নাম : চুৰহাব আলী পিতাৰ নাম: ইউচুফ আলী ঘৰ নং : ১৪১ বয়স : 74 লিঙ্গ : পুৰুষ	DCS2639738 ফটো উপলব্ধ
595 নাম : খুদেজা খাতুন স্বামীৰ নাম: চুৰহাব আলী ঘৰ নং : ১৪১ বয়স : 63 লিঙ্গ : মহিলা	DCS2639749 ফটো উপলব্ধ	596 নাম : আছমা খাতুন স্বামীৰ নাম: নাৰজিন উদ্দিন ঘৰ নং : ১৪১ বয়স : 45 লিঙ্গ : মহিলা	DCS2639727 ফটো উপলব্ধ	597 নাম : আজিম উদ্দিন পিতাৰ নাম: চুৰহাব আলী ঘৰ নং : ১৪১ বয়স : 37 লিঙ্গ : পুৰুষ	DCS2639750 ফটো উপলব্ধ
598 নাম : মজিদা খাতুন স্বামীৰ নাম: আজিম উদ্দিন ঘৰ নং : ১৪১ বয়স : 33 লিঙ্গ : মহিলা	DCS0212100 ফটো উপলব্ধ	599 নাম : ফুলবান স্বামীৰ নাম: কাজিম উদ্দিন ঘৰ নং : ১৪১ বয়স : 33 লিঙ্গ : মহিলা	DCS0665612 ফটো উপলব্ধ	600 নাম : কাজিম উদ্দিন পিতাৰ নাম: চুৰহাব আলী ঘৰ নং : 141 বয়স : 31 লিঙ্গ : পুৰুষ	DCS0623447 ফটো উপলব্ধ



601 নাম : হাছিম উদ্দিন পিতাৰ নাম: চুবহাব আলী ঘৰ নং : 182 বয়স : 29 লিঙ্গ : পুৰুষ	DCS0304923 ফটো উপলব্ধ	602 নাম : মুচিদা বেগম স্বামীৰ নাম: হাচিম উদ্দিন ঘৰ নং : 182 বয়স : 26 লিঙ্গ : মহিলা	DCS0487595 ফটো উপলব্ধ	603 নাম : নিজাম উদ্দিন পিতাৰ নাম: চুবহাব আলী ঘৰ নং : 182 বয়স : 49 লিঙ্গ : পুৰুষ	DCS2639761 ফটো উপলব্ধ
604 নাম : চালেমা খাতুন স্বামীৰ নাম: নিজাম উদ্দিন ঘৰ নং : 182 বয়স : 40 লিঙ্গ : মহিলা	DCS2639772 ফটো উপলব্ধ	605 নাম : বাবুল আমিন পিতাৰ নাম: নিজাম উদ্দিন ঘৰ নং : 182 বয়স : 20 লিঙ্গ : পুৰুষ	EMX0170738 ফটো উপলব্ধ	606 নাম : নিজাম উদ্দিন পিতাৰ নাম: চুবহাব আলী ঘৰ নং : 183 বয়স : 44 লিঙ্গ : পুৰুষ	DCS2639783 ফটো উপলব্ধ
607 নাম : নাজিৰুল হক পিতাৰ নাম: নাজিম উদ্দিন ঘৰ নং : 183 বয়স : 19 লিঙ্গ : পুৰুষ	EMX0170449 ফটো উপলব্ধ	E 608 নাম : চমছেৰ আলী পিতাৰ নাম: কাছিম আলী ঘৰ নং : 188 বয়স : 7 লিঙ্গ : পুৰুষ	DCS2639807 ফটো উপলব্ধ	609 নাম : খুদেজা খাতুন স্বামীৰ নাম: চমছেৰ আলী ঘৰ নং : 188 বয়স : 60 লিঙ্গ : মহিলা	DCS2639818 ফটো উপলব্ধ
610 নাম : মাছিদা বেগম পিতাৰ নাম: সমছেৰ আলী ঘৰ নং : 188 বয়স : 31 লিঙ্গ : মহিলা	DCS0303644 ফটো উপলব্ধ	S 611 নাম : জেছমিনাৰা বেগম পিতাৰ নাম: আব্দুল কুদ্দুছ ঘৰ নং : 144 বয়স : 30 লিঙ্গ : মহিলা	DCS0533851 ফটো উপলব্ধ	612 নাম : মালিকুল ইছলাম পিতাৰ নাম: চমছেৰ আলী ঘৰ নং : 188 বয়স : 28 লিঙ্গ : পুৰুষ	DCS0050948 ফটো উপলব্ধ
613 নাম : মমতাজ বেগম স্বামীৰ নাম: মালিকুল ইছলাম ঘৰ নং : 188 বয়স : 28 লিঙ্গ : মহিলা	DCS0050906 ফটো উপলব্ধ	614 নাম : চুলতানা বেগম স্বামীৰ নাম: সাহাদুল ইছলাম ঘৰ নং : 144 বয়স : 27 লিঙ্গ : মহিলা	DCS0651026 ফটো উপলব্ধ	615 নাম : চাহাদুল ইছলাম পিতাৰ নাম: চমছেৰ আলী ঘৰ নং : 144 বয়স : 25 লিঙ্গ : পুৰুষ	DCS0645705 ফটো উপলব্ধ
616 নাম : জাকিৰ হুছেইন পিতাৰ নাম: চাহেদ আলী ঘৰ নং : 185 বয়স : 48 লিঙ্গ : পুৰুষ	DCS2639829 ফটো উপলব্ধ	617 নাম : চাহিদা খাতুন স্বামীৰ নাম: জাকিৰ হুছেইন ঘৰ নং : 185 বয়স : 40 লিঙ্গ : মহিলা	DCS2639830 ফটো উপলব্ধ	618 নাম : ফইজুল হক পিতাৰ নাম: জাকিৰ হুছেইন ঘৰ নং : 145 বয়স : 26 লিঙ্গ : পুৰুষ	DCS0647339 ফটো উপলব্ধ
619 নাম : জহিৰুল হক পিতাৰ নাম: জাকিৰ হুছেইন ঘৰ নং : 185 বয়স : 24 লিঙ্গ : পুৰুষ	DCS1350495 ফটো উপলব্ধ	620 নাম : ইমৰান হুছেইন পিতাৰ নাম: চাহেদ আলী ঘৰ নং : 186 বয়স : 45 লিঙ্গ : পুৰুষ	DCS2639841 ফটো উপলব্ধ	621 নাম : জাহান্নাৰা বেগম স্বামীৰ নাম: ইমৰান হুছেইন ঘৰ নং : 186 বয়স : 39 লিঙ্গ : মহিলা	DCS2639852 ফটো উপলব্ধ
622 নাম : ওমৰ ফাৰুক পিতাৰ নাম: ইমৰান হুছেইন ঘৰ নং : 146 বয়স : 19 লিঙ্গ : পুৰুষ	EMX0127050 ফটো উপলব্ধ	623 নাম : হাইতুন নেছা স্বামীৰ নাম: চাহেদ আলী ঘৰ নং : 189 বয়স : 72 লিঙ্গ : মহিলা	DCS2639874 ফটো উপলব্ধ	624 নাম : গুলজাৰ হুছেইন পিতাৰ নাম: চাহেদ আলী ঘৰ নং : 189 বয়স : 38 লিঙ্গ : পুৰুষ	DCS2639885 ফটো উপলব্ধ
625 নাম : শৰফা খাতুন স্বামীৰ নাম: গুলজাৰ হুছেইন ঘৰ নং : 189 বয়স : 32 লিঙ্গ : মহিলা	DCS2044475 ফটো উপলব্ধ	626 নাম : আব্দুল চালাম পিতাৰ নাম: ইয়াকুব আলী ঘৰ নং : 188 বয়স : 85 লিঙ্গ : পুৰুষ	DCS2639910 ফটো উপলব্ধ	# 627 নাম : হামিদা খাতুন পিতাৰ নাম: আব্দুল চালাম ঘৰ নং : 188 বয়স : 43 লিঙ্গ : মহিলা	DCS2642220 ফটো উপলব্ধ
628 নাম : আবু তালিব পিতাৰ নাম: আব্দুল ছালাম ঘৰ নং : 188 বয়স : 35 লিঙ্গ : পুৰুষ	DCS2044259 ফটো উপলব্ধ	# 629 নাম : হেদায়ত উল্লাহ পিতাৰ নাম: হজৰত আলী ঘৰ নং : 188 বয়স : 32 লিঙ্গ : পুৰুষ	DCS0295816 ফটো উপলব্ধ	630 নাম : উমে বুমান স্বামীৰ নাম: আবু তালিব ঘৰ নং : 188 বয়স : 29 লিঙ্গ : মহিলা	DCS0054668 ফটো উপলব্ধ



# 631 নাম : তাফাজল ইছলাম পিতাৰ নাম: ইজৰত আলী ঘৰ নং : ১৪৮ক বয়স : 23 লিঙ্গ : পুৰুষ	DCS1414580 ফটো উপলব্ধ	632 নাম : আবুল কাছেম পিতাৰ নাম: আব্দুছ চালাম ঘৰ নং : ১৪৯ বয়স : 37 লিঙ্গ : পুৰুষ	DCS2639932 ফটো উপলব্ধ	633 নাম : ফিৰজা বেগম স্বামীৰ নাম: আবুল কাছেম ঘৰ নং : ১৪৯ বয়স : 36 লিঙ্গ : মহিলা	DCS2044168 ফটো উপলব্ধ
634 নাম : আবুল কালাম পিতাৰ নাম: আব্দুছ চালাম ঘৰ নং : ১৫০ বয়স : 49 লিঙ্গ : পুৰুষ	DCS2639943 ফটো উপলব্ধ	635 নাম : বাহেনা খাতুন স্বামীৰ নাম: আবুল কালাম ঘৰ নং : ১৫০ বয়স : 37 লিঙ্গ : মহিলা	DCS2639954 ফটো উপলব্ধ	636 নাম : লুকমান হেকিম পিতাৰ নাম: আবুল কালাম ঘৰ নং : 150 বয়স : 23 লিঙ্গ : পুৰুষ	DCS1350180 ফটো উপলব্ধ
637 নাম : আবু তাহেৰ পিতাৰ নাম: আব্দুছ চালাম ঘৰ নং : ১৫১ বয়স : 53 লিঙ্গ : পুৰুষ	DCS2639965 ফটো উপলব্ধ	638 নাম : বুমেজা খাতুন স্বামীৰ নাম: আবু তাহেৰ ঘৰ নং : ১৫১ বয়স : 44 লিঙ্গ : মহিলা	DCS2639976 ফটো উপলব্ধ	# 639 নাম : জাকাৰিয়া খান পিতাৰ নাম: আবু তাহেৰ ঘৰ নং : ১৫১ক বয়স : 23 লিঙ্গ : পুৰুষ	DCS1572197 ফটো উপলব্ধ
# 640 নাম : নাৰ্গিস বেগম স্বামীৰ নাম: জাকাৰিয়া খান ঘৰ নং : ১৫১ক বয়স : 23 লিঙ্গ : মহিলা	EMX0178806 ফটো উপলব্ধ	641 নাম : জামাল উদ্দিন পিতাৰ নাম: মহিউদ্দিন ঘৰ নং : ১৫২ বয়স : 53 লিঙ্গ : পুৰুষ	DCS2639987 ফটো উপলব্ধ	642 নাম : জুছনাৰা বেগম স্বামীৰ নাম: জামাল উদ্দিন ঘৰ নং : ১৫২ বয়স : 43 লিঙ্গ : মহিলা	DCS2639998 ফটো উপলব্ধ
643 নাম : ইব্রাহিম আলী পিতাৰ নাম: জামাল উদ্দিন ঘৰ নং : 152 বয়স : 27 লিঙ্গ : পুৰুষ	DCS0623322 ফটো উপলব্ধ	644 নাম : জাহ্মিনা বেগম স্বামীৰ নাম: ইব্রাহিম আলী ঘৰ নং : 152 বয়স : 26 লিঙ্গ : মহিলা	DCS0622613 ফটো উপলব্ধ	645 নাম : নাছিব উদ্দিন পিতাৰ নাম: জামাল উদ্দিন ঘৰ নং : ১৫২ বয়স : 24 লিঙ্গ : পুৰুষ	DCS1350636 ফটো উপলব্ধ
646 নাম : মজিবুৰ ৰহমান পিতাৰ নাম: আব্দুল কাদিৰ ঘৰ নং : ১৫৩ বয়স : 50 লিঙ্গ : পুৰুষ	DCS2640019 ফটো উপলব্ধ	647 নাম : আনজৰা বেগম স্বামীৰ নাম: মজিবুৰ ৰহমান ঘৰ নং : ১৫৩ বয়স : 39 লিঙ্গ : মহিলা	DCS2640020 ফটো উপলব্ধ	648 নাম : মহিদুল ইসলাম পিতাৰ নাম: আব্দুল কাদিৰ ঘৰ নং : ১৫৩ বয়স : 39 লিঙ্গ : পুৰুষ	DCS2640031 ফটো উপলব্ধ
649 নাম : মৰজিনা বেগম স্বামীৰ নাম: মহিদুল ইছলাম ঘৰ নং : ১৫৩ বয়স : 30 লিঙ্গ : মহিলা	DCS0060509 ফটো উপলব্ধ	650 নাম : ইমামুল হক পিতাৰ নাম: মজিবুৰ ৰহমান ঘৰ নং : ১৫৩ বয়স : 25 লিঙ্গ : পুৰুষ	DCS0538942 ফটো উপলব্ধ	651 নাম : বাবুল হুছেইন পিতাৰ নাম: আব্দুছ চালাম ঘৰ নং : ১৫৪ বয়স : 47 লিঙ্গ : পুৰুষ	DCS2640042 ফটো উপলব্ধ
652 নাম : নাৰ্জিনা খাতুন স্বামীৰ নাম: বাবুল হুছেইন ঘৰ নং : ১৫৪ বয়স : 40 লিঙ্গ : মহিলা	DCS2640053 ফটো উপলব্ধ	653 নাম : বেছমিনা বেগম পিতাৰ নাম: মশৰফ আলী ঘৰ নং : 154 বয়স : 27 লিঙ্গ : মহিলা	DCS0213421 ফটো উপলব্ধ	654 নাম : নাৰ্জমুল হক পিতাৰ নাম: বাবুল হুছেইন ঘৰ নং : ১৫৪ বয়স : 22 লিঙ্গ : পুৰুষ	DCS1922921 ফটো উপলব্ধ
655 নাম : নূৰ আলী পিতাৰ নাম: আক্ৰম আলী ঘৰ নং : 155 বয়স : 42 লিঙ্গ : পুৰুষ	EMX0133017 ফটো উপলব্ধ	656 নাম : মনোৱাৰা বেগম স্বামীৰ নাম: নূৰ আলী ঘৰ নং : 155 বয়স : 39 লিঙ্গ : মহিলা	EMX0133025 ফটো উপলব্ধ	657 নাম : ৰহিমা খাতুন স্বামীৰ নাম: আব্দুছ চালাম ঘৰ নং : ১৫৬ বয়স : 59 লিঙ্গ : মহিলা	DCS2640086 ফটো উপলব্ধ
658 নাম : ৰফিকুল হক পিতাৰ নাম: আব্দুছ চালাম ঘৰ নং : ১৫৬ বয়স : 53 লিঙ্গ : পুৰুষ	DCS2640075 ফটো উপলব্ধ	659 নাম : ইমদাদুল হক পিতাৰ নাম: আব্দুছ চালাম ঘৰ নং : ১৫৭ বয়স : 51 লিঙ্গ : পুৰুষ	DCS2640097 ফটো উপলব্ধ	660 নাম : আছমিনা খাতুন স্বামীৰ নাম: ইমদাদুল হক ঘৰ নং : ১৫৭ বয়স : 42 লিঙ্গ : মহিলা	DCS2640100 ফটো উপলব্ধ



661 নাম : ইছাদুল হক পিতাৰ নাম: ইমদাদুল হক ঘৰ নং : 159 বয়স : 24 লিঙ্গ : পুৰুষ	DCS0487033 ফটো উপলব্ধ	662 নাম : আব্দুল বসিদ পিতাৰ নাম: অহেদ আলী ঘৰ নং : 158 বয়স : 64 লিঙ্গ : পুৰুষ	DCS2640111 ফটো উপলব্ধ	663 নাম : আফিয়া খাতুন স্বামীৰ নাম: আব্দুৰ্ বসিদ ঘৰ নং : 158 বয়স : 55 লিঙ্গ : মহিলা	DCS2640122 ফটো উপলব্ধ
664 নাম : আনোৱাৰ হুছেইন পিতাৰ নাম: আব্দুল বসিদ ঘৰ নং : 158 বয়স : 38 লিঙ্গ : পুৰুষ	DCS2640144 ফটো উপলব্ধ	665 নাম : জালাল উদ্দিন পিতাৰ নাম: আব্দুৰ্ বসিদ ঘৰ নং : 158 বয়স : 37 লিঙ্গ : পুৰুষ	DCS2640133 ফটো উপলব্ধ	666 নাম : মিনাৰা খাতুন স্বামীৰ নাম: জালাল উদ্দিন ঘৰ নং : 158 বয়স : 33 লিঙ্গ : মহিলা	DCS0303487 ফটো উপলব্ধ
667 নাম : মুকহিদ্দুল হক পিতাৰ নাম: আব্দুল বহিদ ঘৰ নং : 158 বয়স : 29 লিঙ্গ : পুৰুষ	DCS0303909 ফটো উপলব্ধ	668 নাম : ছালিমা খাতুন স্বামীৰ নাম: আনোৱাৰ হুছেইন ঘৰ নং : 158 বয়স : 29 লিঙ্গ : মহিলা	DCS0641282 ফটো উপলব্ধ	669 নাম : চুলতানা খাতুন পিতাৰ নাম: আব্দুল বসিদ ঘৰ নং : 158 বয়স : 27 লিঙ্গ : মহিলা	DCS0625848 ফটো উপলব্ধ
670 নাম : শৰফা বেগম পিতাৰ নাম: আব্দুল বসিদ ঘৰ নং : 158 বয়স : 25 লিঙ্গ : মহিলা	DCS0625699 ফটো উপলব্ধ	671 নাম : হাচিব উদ্দিন পিতাৰ নাম: বহিম উদ্দিন ঘৰ নং : 159 বয়স : 25 লিঙ্গ : পুৰুষ	DCS0669333 ফটো উপলব্ধ	672 নাম : বুজামিনা বেগম স্বামীৰ নাম: হাচিব উদ্দিন ঘৰ নং : 159 বয়স : 22 লিঙ্গ : মহিলা	DCS1654326 ফটো উপলব্ধ
673 নাম : ফাতেমা খাতুন স্বামীৰ নাম: আব্দুৰ্ বহমান ঘৰ নং : 160 বয়স : 63 লিঙ্গ : মহিলা	DCS2640188 ফটো উপলব্ধ	674 নাম : আহিয়া খাতুন স্বামীৰ নাম: আব্দুৰ্ বহমান ঘৰ নং : 160 বয়স : 54 লিঙ্গ : মহিলা	DCS2640199 ফটো উপলব্ধ	675 নাম : বফিকুল হক পিতাৰ নাম: আব্দুল বহমান ঘৰ নং : 160 বয়স : 29 লিঙ্গ : পুৰুষ	DCS0068338 ফটো উপলব্ধ
676 নাম : নাজিমা বেগম পিতাৰ নাম: আব্দুৰ্ বহমান ঘৰ নং : 160 বয়স : 26 লিঙ্গ : পুৰুষ	DCS1544345 ফটো উপলব্ধ	677 নাম : ৰূপচানা খাতুন স্বামীৰ নাম: বফিকুল হক ঘৰ নং : 160 বয়স : 23 লিঙ্গ : মহিলা	DCS1763499 ফটো উপলব্ধ	678 নাম : নুৰুল ইছলাম পিতাৰ নাম: আব্দুল সামেদ ঘৰ নং : 161 বয়স : 72 লিঙ্গ : পুৰুষ	DCS2640224 ফটো উপলব্ধ
679 নাম : আহিয়া খাতুন স্বামীৰ নাম: নুৰুল ইছলাম ঘৰ নং : 161 বয়স : 60 লিঙ্গ : মহিলা	DCS2640235 ফটো উপলব্ধ	680 নাম : আহাদুল ইছলাম পিতাৰ নাম: নুৰুল ইছলাম ঘৰ নং : 161 বয়স : 29 লিঙ্গ : পুৰুষ	DCS0069716 ফটো উপলব্ধ	681 নাম : নিজাম উদ্দিন পিতাৰ নাম: নুৰুল ইছলাম ঘৰ নং : 161 বয়স : 27 লিঙ্গ : পুৰুষ	DCS0214171 ফটো উপলব্ধ
682 নাম : মাজিনা খাতুন স্বামীৰ নাম: নিজাম উদ্দিন ঘৰ নং : 161 বয়স : 23 লিঙ্গ : মহিলা	DCS1763481 ফটো উপলব্ধ	683 নাম : মমিনা খাতুন স্বামীৰ নাম: আসাদুল ইছলাম ঘৰ নং : 161 বয়স : 22 লিঙ্গ : মহিলা	DCS6251748 ফটো উপলব্ধ	684 নাম : চাহনাজ বেগম পিতাৰ নাম: নুৰুল ইছলাম ঘৰ নং : 161 বয়স : 20 লিঙ্গ : মহিলা	EMX0172999 ফটো উপলব্ধ
685 নাম : বাহাৰ উদ্দিন পিতাৰ নাম: আব্দুল হমেদ ঘৰ নং : 162 বয়স : 54 লিঙ্গ : পুৰুষ	DCS2640246 ফটো উপলব্ধ	686 নাম : মনোৱাৰা খাতুন স্বামীৰ নাম: বাহাৰ উদ্দিন ঘৰ নং : 162 বয়স : 51 লিঙ্গ : মহিলা	DCS2640257 ফটো উপলব্ধ	687 নাম : ছৰিফ উদ্দিন পিতাৰ নাম: বাহাৰ উদ্দিন ঘৰ নং : 162 বয়স : 30 লিঙ্গ : পুৰুষ	DCS0070326 ফটো উপলব্ধ
688 নাম : আপচানা বেগম স্বামীৰ নাম: ছৰিফ উদ্দিন ঘৰ নং : 162 বয়স : 21 লিঙ্গ : মহিলা	EMX0079921 ফটো উপলব্ধ	689 নাম : হাদিচা মাহমুদা খাতুন পিতাৰ নাম: বাহাৰ উদ্দিন ঘৰ নং : 162 বয়স : 20 লিঙ্গ : মহিলা	EMX0079889 ফটো উপলব্ধ	690 নাম : ছাইফুল ইছলাম পিতাৰ নাম: আব্দুল সামেদ ঘৰ নং : 163 বয়স : 49 লিঙ্গ : পুৰুষ	DCS2640280 ফটো উপলব্ধ



691 নাম : চালেহা খাতুন স্বামীৰ নাম : ছাইফুল ইছলাম ঘৰ নং : 163 বয়স : 41 লিঙ্গ : মহিলা	DCS2640291 ফটো উপলব্ধ	692 নাম : মালিকুল ইছলাম পিতাৰ নাম : ছাইফুল ইছলাম ঘৰ নং : 163 বয়স : 28 লিঙ্গ : পুৰুষ	DCS0307678 ফটো উপলব্ধ	693 নাম : আশিকুল ইছলাম পিতাৰ নাম : ছাইফুল ইছলাম ঘৰ নং : 163 বয়স : 26 লিঙ্গ : পুৰুষ	DCS0632927 ফটো উপলব্ধ
694 নাম : দিলাদাৰুল ইছলাম পিতাৰ নাম : ছাইফুল ইছলাম ঘৰ নং : 163 বয়স : 23 লিঙ্গ : পুৰুষ	DCS1763507 ফটো উপলব্ধ	695 নাম : বেজিনা বেগম পিতাৰ নাম : ছাইফুল ইছলাম ঘৰ নং : 163 বয়স : 22 লিঙ্গ : মহিলা	DCS1655356 ফটো উপলব্ধ	696 নাম : বেবিন চুল্লানা স্বামীৰ নাম : মালিকুল ইছলাম ঘৰ নং : 163 বয়স : 22 লিঙ্গ : মহিলা	DCS1658012 ফটো উপলব্ধ
697 নাম : মইনুল হক পিতাৰ নাম : আব্দুল চালাম ঘৰ নং : 168 বয়স : 56 লিঙ্গ : পুৰুষ	DCS2640304 ফটো উপলব্ধ	698 নাম : বহিমা বেগম স্বামীৰ নাম : মইনুল হক ঘৰ নং : 168 বয়স : 47 লিঙ্গ : মহিলা	DCS0307926 ফটো উপলব্ধ	699 নাম : মাৰুফা বেগম পিতাৰ নাম : মইনুল হক ঘৰ নং : 168 বয়স : 27 লিঙ্গ : মহিলা	DCS0487686 ফটো উপলব্ধ
700 নাম : আছিয়া খাতুন পিতাৰ নাম : চামচ উদ্দিন ঘৰ নং : 165 বয়স : 60 লিঙ্গ : মহিলা	DCS2640359 ফটো উপলব্ধ	701 নাম : জয়নাল আবদিন পিতাৰ নাম : চামচ উদ্দিন ঘৰ নং : 165 বয়স : 48 লিঙ্গ : পুৰুষ	DCS2640337 ফটো উপলব্ধ	702 নাম : বেজিয়া বেগম স্বামীৰ নাম : জয়নাল আবদিন ঘৰ নং : 165 বয়স : 38 লিঙ্গ : মহিলা	DCS2640348 ফটো উপলব্ধ
703 নাম : কুলছুমা বেগম পিতাৰ নাম : জৈনাল আবদিন ঘৰ নং : 165 বয়স : 23 লিঙ্গ : মহিলা	DCS6253785 ফটো উপলব্ধ	704 নাম : ছফিয়া বেগম স্বামীৰ নাম : আব্দুল হাচিম ঘৰ নং : 166 বয়স : 39 লিঙ্গ : মহিলা	DCS2640371 ফটো উপলব্ধ	705 নাম : চৈফুৰ উদ্দিন পিতাৰ নাম : আব্দুল হাচিম ঘৰ নং : 166 বয়স : 28 লিঙ্গ : পুৰুষ	DCS0214163 ফটো উপলব্ধ
706 নাম : জমিৰ উদ্দিন পিতাৰ নাম : আব্দুল হাচিম ঘৰ নং : 166 বয়স : 23 লিঙ্গ : পুৰুষ	DCS1922848 ফটো উপলব্ধ	707 নাম : বহিমা খাতুন স্বামীৰ নাম : জমিৰ উদ্দিন ঘৰ নং : 166 বয়স : 21 লিঙ্গ : মহিলা	DCS6251722 ফটো উপলব্ধ	708 নাম : জয়নাল আবদিন পিতাৰ নাম : মহৰ উদ্দিন ঘৰ নং : 169 বয়স : 48 লিঙ্গ : পুৰুষ	DCS2640406 ফটো উপলব্ধ
709 নাম : জৰিনা খাতুন স্বামীৰ নাম : জয়নাল আবদিন ঘৰ নং : 169 বয়স : 38 লিঙ্গ : মহিলা	DCS2640417 ফটো উপলব্ধ	710 নাম : জহিৰুল হক পিতাৰ নাম : জয়নাল আবদিন ঘৰ নং : 169 বয়স : 28 লিঙ্গ : পুৰুষ	DCS0075168 ফটো উপলব্ধ	711 নাম : আচমা বেগম পিতাৰ নাম : জয়নাল আবদিন ঘৰ নং : 169 বয়স : 24 লিঙ্গ : মহিলা	DCS1262526 ফটো উপলব্ধ
712 নাম : মাৰজিনা খাতুন স্বামীৰ নাম : জাহিৰুল হক ঘৰ নং : 167 বয়স : 23 লিঙ্গ : মহিলা	DCS6251870 ফটো উপলব্ধ	713 নাম : জিয়াৰুল হক পিতাৰ নাম : জয়নাল আবদিন ঘৰ নং : 167 বয়স : 20 লিঙ্গ : পুৰুষ	EMX0071811 ফটো উপলব্ধ	714 নাম : আমিৰুল নেছা স্বামীৰ নাম : মুছলিম উদ্দিন ঘৰ নং : 168 বয়স : 80 লিঙ্গ : মহিলা	DCS2640439 ফটো উপলব্ধ
715 নাম : সুৰজ আলী পিতাৰ নাম : মুছলেম উদ্দিন ঘৰ নং : 168 বয়স : 39 লিঙ্গ : পুৰুষ	DCS2640451 ফটো উপলব্ধ	716 নাম : আঞ্জমা বেগম স্বামীৰ নাম : সুৰজ আলী ঘৰ নং : 168 বয়স : 31 লিঙ্গ : মহিলা	DCS0310995 ফটো উপলব্ধ	717 নাম : চান্দ মিঞা পিতাৰ নাম : মুছলেম উদ্দিন ঘৰ নং : 168 বয়স : 42 লিঙ্গ : পুৰুষ	DCS2640440 ফটো উপলব্ধ
718 নাম : নাজিমা খাতুন স্বামীৰ নাম : চান্দ মিঞা ঘৰ নং : 168 বয়স : 31 লিঙ্গ : মহিলা	DCS0075747 ফটো উপলব্ধ	719 নাম : ইছলাম উদ্দিন পিতাৰ নাম : মোছলেম উদ্দিন ঘৰ নং : 168 বয়স : 54 লিঙ্গ : পুৰুষ	DCS2640484 ফটো উপলব্ধ	720 নাম : আফিয়া খাতুন স্বামীৰ নাম : ইছলাম উদ্দিন ঘৰ নং : 168 বয়স : 43 লিঙ্গ : মহিলা	DCS2640495 ফটো উপলব্ধ

721	DCS0076869	ফটো উপলব্ধ	722	DCS0644559	ফটো উপলব্ধ	723	DCS0616466	ফটো উপলব্ধ
নাম : আসিকুৰ ৰহমান পিতাৰ নাম: ইছলাম উদ্দিন ঘৰ নং : 169 বয়স : 28 লিঙ্গ : পুৰুষ			নাম : ছাবিনা বেগম স্বামীৰ নাম: আসিকুৰ ৰহমান ঘৰ নং : 169 বয়স : 28 লিঙ্গ : মহিলা			নাম : ছাদিকুল ৰহমান পিতাৰ নাম: ইছলাম উদ্দিন ঘৰ নং : 169 বয়স : 25 লিঙ্গ : পুৰুষ		
724	DCS1914100	ফটো উপলব্ধ	725	DCS2044215	ফটো উপলব্ধ	726	DCS0504621	ফটো উপলব্ধ
নাম : বাহাৰুল হক পিতাৰ নাম: ইছলাম উদ্দিন ঘৰ নং : 169 বয়স : 23 লিঙ্গ : পুৰুষ			নাম : বদৰুল ইসলাম পিতাৰ নাম: নূৰ ইছলাম ঘৰ নং : 170 বয়স : 31 লিঙ্গ : পুৰুষ			নাম : ৰমিনা বেগম স্বামীৰ নাম: বদৰুল ইছলাম ঘৰ নং : 170 বয়স : 26 লিঙ্গ : মহিলা		
727	DCS2640553	ফটো উপলব্ধ	728	DCS2640564	ফটো উপলব্ধ	729	DCS0078725	ফটো উপলব্ধ
নাম : ময়ুব ৰহমান পিতাৰ নাম: মতচিন আলী ঘৰ নং : 191 বয়স : 59 লিঙ্গ : পুৰুষ			নাম : আজব তেৰা স্বামীৰ নাম: ময়ুব ৰহমান ঘৰ নং : 191 বয়স : 50 লিঙ্গ : মহিলা			নাম : বীনা বেগম পিতাৰ নাম: ময়ুব ৰহমান ঘৰ নং : 191 বয়স : 37 লিঙ্গ : মহিলা		
730	DCS0449397	ফটো উপলব্ধ	731	DCS0314435	ফটো উপলব্ধ	732	EMX0055806	ফটো উপলব্ধ
নাম : আয়াতুল বেগম পিতাৰ নাম: ইমান আলী ঘৰ নং : 171 বয়স : 30 লিঙ্গ : মহিলা			নাম : জাহিদ উদ্দিন পিতাৰ নাম: ময়ুব ৰহমান ঘৰ নং : 191 বয়স : 29 লিঙ্গ : পুৰুষ			নাম : ইছলাম উদ্দিন পিতাৰ নাম: ময়ুব ৰহমান ঘৰ নং : 171 বয়স : 22 লিঙ্গ : পুৰুষ		
733	DCS2640575	ফটো উপলব্ধ	734	DCS2640586	ফটো উপলব্ধ	#2 735	DCS2640597	ফটো উপলব্ধ
নাম : মচাইদ আলী পিতাৰ নাম: আব্দুল কাদিৰ ঘৰ নং : 192 বয়স : 69 লিঙ্গ : পুৰুষ			নাম : চহৰ বান বিবি স্বামীৰ নাম: মচাইদ আলী ঘৰ নং : 192 বয়স : 60 লিঙ্গ : মহিলা			নাম : চাহেৰা বেগম পিতাৰ নাম: মচাইদ আলী ঘৰ নং : 192ক বয়স : 43 লিঙ্গ : মহিলা		
736	DCS2640622	ফটো উপলব্ধ	737	DCS0315127	ফটো উপলব্ধ	#2 738	DCS0205112	ফটো উপলব্ধ
নাম : চালেমা বেগম পিতাৰ নাম: মচাইদ আলী ঘৰ নং : 192 বয়স : 41 লিঙ্গ : মহিলা			নাম : চাইনুল হক পিতাৰ নাম: মচাইদ আলী ঘৰ নং : 192 বয়স : 29 লিঙ্গ : পুৰুষ			নাম : ৰাজু উদ্দিন পিতাৰ নাম: আমিৰ হুছেইন ঘৰ নং : 192ক বয়স : 27 লিঙ্গ : পুৰুষ		
739	DCS2640644	ফটো উপলব্ধ	740	DCS2640655	ফটো উপলব্ধ	741	DCS2640666	ফটো উপলব্ধ
নাম : বচাৰত আলী পিতাৰ নাম: আব্দুল কাদিৰ ঘৰ নং : 193 বয়স : 80 লিঙ্গ : পুৰুষ			নাম : আচমা খাতুন স্বামীৰ নাম: বচাৰত আলী ঘৰ নং : 193 বয়স : 67 লিঙ্গ : মহিলা			নাম : ফাতিমা বেগম পিতাৰ নাম: আব্দুল কাদিৰ ঘৰ নং : 193 বয়স : 59 লিঙ্গ : মহিলা		
742	DCS2642708	ফটো উপলব্ধ	743	DCS1350867	ফটো উপলব্ধ	744	DCS1651397	ফটো উপলব্ধ
নাম : জাকিৰ হুছেইন পিতাৰ নাম: বচাৰত আলী ঘৰ নং : 193 বয়স : 31 লিঙ্গ : পুৰুষ			নাম : ইমৰানা বেগম স্বামীৰ নাম: জাকিৰ হুছেইন ঘৰ নং : 193 বয়স : 24 লিঙ্গ : মহিলা			নাম : বিদ্যাত দাস পিতাৰ নাম: সুনীল দাস ঘৰ নং : 193 বয়স : 22 লিঙ্গ : পুৰুষ		
745	DCS2640677	ফটো উপলব্ধ	746	DCS2640713	ফটো উপলব্ধ	747	DCS2642695	ফটো উপলব্ধ
নাম : ইয়াচিন আলী পিতাৰ নাম: মনিৰ আলী ঘৰ নং : 198 বয়স : 55 লিঙ্গ : পুৰুষ			নাম : ইমৰান হুছেইন পিতাৰ নাম: ইয়াচিন আলী ঘৰ নং : 198 বয়স : 37 লিঙ্গ : পুৰুষ			নাম : ৰুফিয়া বেগম স্বামীৰ নাম: ইমৰান হুছেইন ঘৰ নং : 198 বয়স : 31 লিঙ্গ : মহিলা		
748	DCS2640735	ফটো উপলব্ধ	749	DCS2640746	ফটো উপলব্ধ	750	DCS1662329	ফটো উপলব্ধ
নাম : আব্দুল লতিব পিতাৰ নাম: ইচুব আলী ঘৰ নং : 195 বয়স : 53 লিঙ্গ : পুৰুষ			নাম : কুকিলা বেগম স্বামীৰ নাম: আব্দুল লতিব ঘৰ নং : 195 বয়স : 44 লিঙ্গ : মহিলা			নাম : ইকবাল হুছেইন পিতাৰ নাম: আব্দুল লতিব ঘৰ নং : 195 বয়স : 22 লিঙ্গ : পুৰুষ		

751 নাম : মসৰফ আলী পিতাৰ নাম: আব্দুল কাদিৰ ঘৰ নং : ১৭৬ বয়স : 60 লিঙ্গ : পুৰুষ	DCS2640757 ফটো উপলব্ধ	752 নাম : আফতাৰন নেছা স্বামীৰ নাম: মসৰফ আলী ঘৰ নং : ১৭৬ বয়স : 50 লিঙ্গ : মহিলা	DCS2640768 ফটো উপলব্ধ	753 নাম : নজৰুল ইসলাম পিতাৰ নাম: মসৰফ আলী ঘৰ নং : ১৭৬ বয়স : 34 লিঙ্গ : পুৰুষ	DCS2640791 ফটো উপলব্ধ
754 নাম : মার্জনা বেগম স্বামীৰ নাম: নজৰুল ইছলাম ঘৰ নং : ১৭৬ বয়স : 30 লিঙ্গ : মহিলা	DCS0082727 ফটো উপলব্ধ	755 নাম : কমৰুল ইছলাম পিতাৰ নাম: মসৰফ আলী ঘৰ নং : ১৭৬ বয়স : 27 লিঙ্গ : পুৰুষ	DCS0318246 ফটো উপলব্ধ	756 নাম : বুতুল ইছলাম পিতাৰ নাম: মসৰফ আলী ঘৰ নং : 176 বয়স : 23 লিঙ্গ : পুৰুষ	DCS0519520 ফটো উপলব্ধ
757 নাম : মুৰফিজ আলী পিতাৰ নাম: দৰ্শন আলী ঘৰ নং : ১৭৭ বয়স : 80 লিঙ্গ : পুৰুষ	DCS2640826 ফটো উপলব্ধ	758 নাম : বুকীয়া বেগম স্বামীৰ নাম: মুৰফিজ আলী ঘৰ নং : ১৭৭ বয়স : 65 লিঙ্গ : মহিলা	DCS2640837 ফটো উপলব্ধ	759 নাম : আচাৰ উদ্দিন পিতাৰ নাম: মুৰফিজ আলী ঘৰ নং : ১৭৭ বয়স : 29 লিঙ্গ : পুৰুষ	DCS0083717 ফটো উপলব্ধ
760 নাম : বহমত আলী পিতাৰ নাম: মফুৰ আলী ঘৰ নং : ১৭৮ বয়স : 69 লিঙ্গ : পুৰুষ	DCS2640871 ফটো উপলব্ধ	761 নাম : খুদেজা বেগম স্বামীৰ নাম: বহমত আলী ঘৰ নং : ১৭৮ বয়স : 54 লিঙ্গ : মহিলা	DCS2640882 ফটো উপলব্ধ	762 নাম : আব্দুল হাচিব পিতাৰ নাম: বহমত আলী ঘৰ নং : ১৭৮ বয়স : 31 লিঙ্গ : পুৰুষ	DCS2641987 ফটো উপলব্ধ
763 নাম : দিলৱাৰা বেগম পিতাৰ নাম: বহমত আলী ঘৰ নং : 178 বয়স : 26 লিঙ্গ : মহিলা	DCS0670208 ফটো উপলব্ধ	764 নাম : তছলিমা বেগম পিতাৰ নাম: ইনচান আলী ঘৰ নং : 178 বয়স : 26 লিঙ্গ : মহিলা	DCS0594887 ফটো উপলব্ধ	765 নাম : আব্দুল কাদিৰ পিতাৰ নাম: মচৰফ আলী ঘৰ নং : ১৭৯ বয়স : 64 লিঙ্গ : পুৰুষ	DCS2640906 ফটো উপলব্ধ
766 নাম : নূৰ খাতুন স্বামীৰ নাম: আব্দুল কাদিৰ ঘৰ নং : ১৭৯ বয়স : 51 লিঙ্গ : মহিলা	DCS2640917 ফটো উপলব্ধ	767 নাম : ৰুচানা বেগম পিতাৰ নাম: আব্দুল কাদিৰ ঘৰ নং : ১৭৯ বয়স : 32 লিঙ্গ : মহিলা	DCS0213710 ফটো উপলব্ধ	768 নাম : আছমিনা বেগম পিতাৰ নাম: আব্দুল কাদিৰ ঘৰ নং : 179 বয়স : 25 লিঙ্গ : মহিলা	DCS1473602 ফটো উপলব্ধ
769 নাম : আব্দুল চুব্বৰ পিতাৰ নাম: আব্দুল কাদিৰ ঘৰ নং : 179 বয়স : 20 লিঙ্গ : পুৰুষ	EMX0084681 ফটো উপলব্ধ	770 নাম : আব্দুল বেজাক পিতাৰ নাম: মচৰফ আলী ঘৰ নং : ১৮০ বয়স : 50 লিঙ্গ : পুৰুষ	DCS2640928 ফটো উপলব্ধ	771 নাম : জনবী স্বামীৰ নাম: আব্দুল বেজাক ঘৰ নং : 180 বয়স : 41 লিঙ্গ : মহিলা	EMX0077487 ফটো উপলব্ধ
# 772 নাম : ছায়নাৰা বেগম স্বামীৰ নাম: আজিৰ উদ্দিন ঘৰ নং : ১৮০ক বয়স : 26 লিঙ্গ : মহিলা	DCS0498071 ফটো উপলব্ধ	# 773 নাম : আজিৰ উদ্দিন পিতাৰ নাম: আব্দুল বেজাক ঘৰ নং : ১৮০ক বয়স : 25 লিঙ্গ : পুৰুষ	DCS0646646 ফটো উপলব্ধ	774 নাম : আব হানিফা পিতাৰ নাম: আব্দুল কৰিম ঘৰ নং : ১৮০ বয়স : 24 লিঙ্গ : পুৰুষ	DCS1808047 ফটো উপলব্ধ
775 নাম : ফকৰ উদ্দিন পিতাৰ নাম: আৰজদ আলী ঘৰ নং : ১৮১ বয়স : 50 লিঙ্গ : পুৰুষ	DCS2640939 ফটো উপলব্ধ	776 নাম : মনজুৰা বেগম স্বামীৰ নাম: ফকৰ উদ্দিন ঘৰ নং : ১৮১ বয়স : 41 লিঙ্গ : মহিলা	DCS2640940 ফটো উপলব্ধ	777 নাম : ইক্ৰাম হুছেইন পিতাৰ নাম: ফকৰ উদ্দিন ঘৰ নং : ১৮১ বয়স : 22 লিঙ্গ : পুৰুষ	DCS1661917 ফটো উপলব্ধ
778 নাম : ইমৰান হুছেইন পিতাৰ নাম: ফকৰ উদ্দিন ঘৰ নং : 181 বয়স : 19 লিঙ্গ : পুৰুষ	EMX0124990 ফটো উপলব্ধ	779 নাম : চবিনা বেগম স্বামীৰ নাম: মচৰফ আলী ঘৰ নং : ১৮২ বয়স : 63 লিঙ্গ : মহিলা	DCS2640962 ফটো উপলব্ধ	780 নাম : আব্দুল মালেক পিতাৰ নাম: মচৰফ আলী ঘৰ নং : ১৮২ বয়স : 31 লিঙ্গ : পুৰুষ	DCS2044191 ফটো উপলব্ধ



781 নাম : নাজিমা বেগম স্বামীৰ নাম: আবদুল মালেক ঘৰ নং : ১৮২ বয়স : 29 লিঙ্গ : মহিলা	DCS0089219 ফটো উপলব্ধ	782 নাম : আব্দুল খালেক পিতাৰ নাম: মচৰফ আলী ঘৰ নং : ১৮৩ বয়স : 47 লিঙ্গ : পুৰুষ	DCS2640984 ফটো উপলব্ধ	783 নাম : চায়োৰা বেগম স্বামীৰ নাম: আব্দুল খালেক ঘৰ নং : ১৮৩ বয়স : 39 লিঙ্গ : মহিলা	DCS2640995 ফটো উপলব্ধ
784 নাম : আৰফিজ আলী পিতাৰ নাম: দৰ্শন আলী ঘৰ নং : ১৮৪ বয়স : 84 লিঙ্গ : পুৰুষ	DCS2641001 ফটো উপলব্ধ	785 নাম : মাহমদা খাতুন স্বামীৰ নাম: আৰফিজ আলী ঘৰ নং : ১৮৪ বয়স : 73 লিঙ্গ : মহিলা	DCS2641012 ফটো উপলব্ধ	786 নাম : আমিৰ উদ্দিন পিতাৰ নাম: আৰফিজ আলী ঘৰ নং : ১৮৪ বয়স : 32 লিঙ্গ : পুৰুষ	DCS2044226 ফটো উপলব্ধ
787 নাম : মমতা বেগম স্বামীৰ নাম: আমিৰ উদ্দিন ঘৰ নং : ১৮৫ বয়স : 22 লিঙ্গ : মহিলা	DCS1653179 ফটো উপলব্ধ	788 নাম : লতিফুল নেছা স্বামীৰ নাম: আচকৰ আলী ঘৰ নং : ১৮৫ বয়স : 80 লিঙ্গ : মহিলা	DCS2641090 ফটো উপলব্ধ	789 নাম : বতিৰ আলী পিতাৰ নাম: আচকৰ আলী ঘৰ নং : ১৮৫ বয়স : 49 লিঙ্গ : পুৰুষ	DCS2641078 ফটো উপলব্ধ
790 নাম : আবিদা বেগম স্বামীৰ নাম: বতিৰ আলী ঘৰ নং : ১৮৫ বয়স : 43 লিঙ্গ : মহিলা	DCS2641089 ফটো উপলব্ধ	791 নাম : বকিবুল হুছেইন পিতাৰ নাম: বতিৰ আলী ঘৰ নং : 185 বয়স : 20 লিঙ্গ : পুৰুষ	EMX0165241 ফটো উপলব্ধ	792 নাম : আব্দুল মন্মান পিতাৰ নাম: আচকৰ আলী ঘৰ নং : ১৮৬ বয়স : 55 লিঙ্গ : পুৰুষ	DCS2641103 ফটো উপলব্ধ
793 নাম : জিলিকা বেগম স্বামীৰ নাম: আব্দুল মন্মান ঘৰ নং : ১৮৬ বয়স : 47 লিঙ্গ : মহিলা	DCS2641114 ফটো উপলব্ধ	794 নাম : মিনাজ আহমেদ পিতাৰ নাম: আব্দুল মন্মান ঘৰ নং : 186 বয়স : 20 লিঙ্গ : পুৰুষ	EMX0075101 ফটো উপলব্ধ	795 নাম : মাহমদ আলী পিতাৰ নাম: মকদ্দছ আলী ঘৰ নং : ১৮৭ বয়স : 49 লিঙ্গ : পুৰুষ	DCS2641125 ফটো উপলব্ধ
796 নাম : চফিৰন নেছা স্বামীৰ নাম: মাহমদ আলী ঘৰ নং : ১৮৭ বয়স : 40 লিঙ্গ : মহিলা	DCS2641136 ফটো উপলব্ধ	797 নাম : চাকিৰ আহমেদ পিতাৰ নাম: মাহমদ আলী ঘৰ নং : 187 বয়স : 20 লিঙ্গ : পুৰুষ	EMX0072934 ফটো উপলব্ধ	798 নাম : আলি হাইদৰ পিতাৰ নাম: ইচাদ আলী ঘৰ নং : ১৮৮ বয়স : 74 লিঙ্গ : পুৰুষ	DCS2641147 ফটো উপলব্ধ
799 নাম : জমিলা খাতুন স্বামীৰ নাম: আলি হাইদৰ ঘৰ নং : ১৮৮ বয়স : 61 লিঙ্গ : মহিলা	DCS2641158 ফটো উপলব্ধ	800 নাম : বাইবুল ইছলাম পিতাৰ নাম: আলি হাইদৰ ঘৰ নং : ১৮৮ বয়স : 27 লিঙ্গ : পুৰুষ	DCS0211771 ফটো উপলব্ধ	801 নাম : চাইবুল ইছলাম পিতাৰ নাম: আলি হাইদৰ ঘৰ নং : ১৮৮ বয়স : 24 লিঙ্গ : পুৰুষ	DCS0487074 ফটো উপলব্ধ
802 নাম : নূৰ ইছলাম পিতাৰ নাম: মকদ্দছ আলী ঘৰ নং : ১৮৯ বয়স : 58 লিঙ্গ : পুৰুষ	DCS2641283 ফটো উপলব্ধ	803 নাম : বায়না বেগম স্বামীৰ নাম: নূৰ ইছলাম ঘৰ নং : ১৮৯ বয়স : 50 লিঙ্গ : মহিলা	DCS2641294 ফটো উপলব্ধ	# 804 নাম : কুতিফুল নেছা পিতাৰ নাম: মকদ্দছ আলী ঘৰ নং : ১৮৯ বয়স : 47 লিঙ্গ : মহিলা	DCS0095026 ফটো উপলব্ধ
# 805 নাম : আজমল হুছেইন পিতাৰ নাম: নূৰ ইছলাম ঘৰ নং : ১৮৯ক বয়স : 29 লিঙ্গ : পুৰুষ	DCS0327106 ফটো উপলব্ধ	806 নাম : গুলজাৰ হুছেইন পিতাৰ নাম: নূৰ ইছলাম ঘৰ নং : ১৮৯ বয়স : 26 লিঙ্গ : পুৰুষ	DCS0504605 ফটো উপলব্ধ	# 807 নাম : আয়েশা বেগম স্বামীৰ নাম: আজমল হুছেইন ঘৰ নং : ১৮৯ক বয়স : 23 লিঙ্গ : মহিলা	DCS1763473 ফটো উপলব্ধ
# 808 নাম : মানিক হুছেইন পিতাৰ নাম: সৰমান আলী ঘৰ নং : ১৮৯খ বয়স : 23 লিঙ্গ : পুৰুষ	EMX0127217 ফটো উপলব্ধ	809 নাম : নজৰুল হক পিতাৰ নাম: নূৰ ইছলাম ঘৰ নং : ১৮৯ক বয়স : 29 লিঙ্গ : পুৰুষ	DCS0095687 ফটো উপলব্ধ	810 নাম : নূৰ ইছলাম পিতাৰ নাম: আতৰ আলী ঘৰ নং : ১৮৯ক বয়স : 82 লিঙ্গ : পুৰুষ	DCS2641307 ফটো উপলব্ধ



811 নাম : লাইলী খাতুন স্বামীৰ নাম : নূৰ ইছলাম ঘৰ নং : ১৮৯ক বয়স : 51 লিঙ্গ : মহিলা	DCS2641318 ফটো উপলব্ধ	# 812 নাম : চিৰাজ উদ্দিন চৌধুৰী পিতাৰ নাম : আব্দুল বেজীক চৌধুৰী ঘৰ নং : ১৯০ বয়স : 55 লিঙ্গ : পুৰুষ	DCS2641330 ফটো উপলব্ধ	813 নাম : আনোৱাৰা বেগম স্বামীৰ নাম : চিৰাজ উদ্দিন চৌধুৰী ঘৰ নং : ১৯০ বয়স : 53 লিঙ্গ : মহিলা	DCS2641341 ফটো উপলব্ধ
814 নাম : শাহৰুখ আহমেদ চৌধুৰী পিতাৰ নাম : চিৰাজ উদ্দিন চৌধুৰী ঘৰ নং : ১৯০ বয়স : 26 লিঙ্গ : পুৰুষ	DCS0395301 ফটো উপলব্ধ	815 নাম : মাৰুফ আহমেদ চৌধুৰী পিতাৰ নাম : চিৰাজ উদ্দিন চৌধুৰী ঘৰ নং : 190 বয়স : 23 লিঙ্গ : পুৰুষ	DCS1633338 ফটো উপলব্ধ	816 নাম : ৰহিম উদ্দিন পিতাৰ নাম : ইস্তাজ আলী ঘৰ নং : ১৯১ বয়স : 70 লিঙ্গ : পুৰুষ	DCS2641374 ফটো উপলব্ধ
# 817 নাম : চফৰন নেছা স্বামীৰ নাম : ৰহিম উদ্দিন ঘৰ নং : ১৯১ বয়স : 37 লিঙ্গ : মহিলা	DCS2641396 ফটো উপলব্ধ	# 818 নাম : আলিম উদ্দিন পিতাৰ নাম : ৰহিম উদ্দিন ঘৰ নং : ১৯১ক বয়স : 22 লিঙ্গ : পুৰুষ	DCS1657857 ফটো উপলব্ধ	819 নাম : আজমল হুছেইন পিতাৰ নাম : ৰহিম উদ্দিন ঘৰ নং : 191 বয়স : 21 লিঙ্গ : পুৰুষ	DCS6251813 ফটো উপলব্ধ
820 নাম : চাহাব উদ্দিন পিতাৰ নাম : ৰহিম উদ্দিন ঘৰ নং : ১৯২ বয়স : 41 লিঙ্গ : পুৰুষ	DCS2641421 ফটো উপলব্ধ	821 নাম : চাহেৰা বেগম স্বামীৰ নাম : চাহাব উদ্দিন ঘৰ নং : ১৯২ বয়স : 38 লিঙ্গ : মহিলা	DCS2641432 ফটো উপলব্ধ	822 নাম : আনৱাৰা উদ্দিন পিতাৰ নাম : চাহাব উদ্দিন ঘৰ নং : ১৯২ বয়স : 22 লিঙ্গ : পুৰুষ	DCS1662790 ফটো উপলব্ধ
823 নাম : হুচনাৰা বেগম স্বামীৰ নাম : ফকৰ উদ্দিন ঘৰ নং : ১৯৩ বয়স : 51 লিঙ্গ : মহিলা	DCS2641454 ফটো উপলব্ধ	824 নাম : ফুৰকান আলী মাতৃৰ নাম : হুচনাৰা বেগম ঘৰ নং : ১৯৩ বয়স : 24 লিঙ্গ : পুৰুষ	DCS1274067 ফটো উপলব্ধ	825 নাম : আবজল হুছেইন পিতাৰ নাম : মৃত ফকৰ উদ্দিন ঘৰ নং : 193 বয়স : 22 লিঙ্গ : পুৰুষ	EMX0037002 ফটো উপলব্ধ
826 নাম : ছমিৰ উদ্দিন পিতাৰ নাম : আৰফীজ আলী ঘৰ নং : 194 বয়স : 34 লিঙ্গ : পুৰুষ	DCS2641067 ফটো উপলব্ধ	827 নাম : আফচানা বেগম স্বামীৰ নাম : ছমিৰ উদ্দিন ঘৰ নং : 194 বয়স : 26 লিঙ্গ : মহিলা	DCS1481902 ফটো উপলব্ধ	828 নাম : মনিৰ উদ্দিন পিতাৰ নাম : সুৰমান আলী ঘৰ নং : ১৯৫ বয়স : 43 লিঙ্গ : পুৰুষ	DCS2641487 ফটো উপলব্ধ
829 নাম : চুলতানা বেগম স্বামীৰ নাম : মনিৰ উদ্দিন লক্ষৰ ঘৰ নং : ১৯৫ বয়স : 39 লিঙ্গ : মহিলা	DCS2641523 ফটো উপলব্ধ	830 নাম : ৰেহান উদ্দিন পিতাৰ নাম : মইন উদ্দিন ঘৰ নং : ১৯৫ বয়স : 24 লিঙ্গ : পুৰুষ	DCS1808880 ফটো উপলব্ধ	# 831 নাম : বদৰ উদ্দিন লক্ষৰ পিতাৰ নাম : মনিৰ উদ্দিন ঘৰ নং : 195 বয়স : 20 লিঙ্গ : পুৰুষ	EMX0110049 ফটো উপলব্ধ
832 নাম : ৰহমত আলী পিতাৰ নাম : সুৰমান আলী ঘৰ নং : ১৯৬ বয়স : 64 লিঙ্গ : পুৰুষ	DCS2641534 ফটো উপলব্ধ	833 নাম : কেৰাৰন নেছা স্বামীৰ নাম : ৰহমত আলী ঘৰ নং : ১৯৬ বয়স : 51 লিঙ্গ : মহিলা	DCS2641545 ফটো উপলব্ধ	#2 834 নাম : ফকৰুল ইছলাম পিতাৰ নাম : ৰহমত আলী ঘৰ নং : ১৯৬ক বয়স : 29 লিঙ্গ : পুৰুষ	DCS0102129 ফটো উপলব্ধ
835 নাম : ফয়জুৰ ৰহমান পিতাৰ নাম : ৰহমত আলী ঘৰ নং : ১৯৬ বয়স : 26 লিঙ্গ : পুৰুষ	DCS0601708 ফটো উপলব্ধ	836 নাম : নূৰ উদ্দিন পিতাৰ নাম : সুৰমান আলী ঘৰ নং : ১৯৭ বয়স : 58 লিঙ্গ : পুৰুষ	DCS2641567 ফটো উপলব্ধ	837 নাম : জয়নব বেগম স্বামীৰ নাম : নূৰ উদ্দিন ঘৰ নং : ১৯৭ বয়স : 49 লিঙ্গ : মহিলা	DCS2641578 ফটো উপলব্ধ
838 নাম : আফচানা বেগম পিতাৰ নাম : নূৰ উদ্দিন ঘৰ নং : 197 বয়স : 28 লিঙ্গ : মহিলা	DCS0395152 ফটো উপলব্ধ	839 নাম : বাহাৰুল ইছলাম পিতাৰ নাম : নূৰ উদ্দিন ঘৰ নং : ১৯৭ বয়স : 25 লিঙ্গ : পুৰুষ	DCS1808948 ফটো উপলব্ধ	840 নাম : আজাৰ উদ্দিন লক্ষৰ পিতাৰ নাম : বিলাল উদ্দিন ঘৰ নং : ১৯৮ বয়স : 23 লিঙ্গ : পুৰুষ	DCS1763770 ফটো উপলব্ধ



841 নাম : ফ.ৰজল ইছলাম পিতাৰ নাম: বাহিদুল ইছলাম ঘৰ নং : 198 বয়স : 21 লিঙ্গ : পুৰুষ	DCS6272397 ফটো উপলব্ধ	842 নাম : চফিয়া বেগম স্বামীৰ নাম: আব্দুল খালেক ঘৰ নং : 199 বয়স : 47 লিঙ্গ : মহিলা	DCS2641614 ফটো উপলব্ধ	843 নাম : হামিদা বেগম মাতৃৰ নাম: চফিয়া বেগম ঘৰ নং : 199 বয়স : 30 লিঙ্গ : মহিলা	DCS0662569 ফটো উপলব্ধ
844 নাম : জালাল উদ্দিন পিতাৰ নাম: ইনতাজ আলী ঘৰ নং : 200 বয়স : 63 লিঙ্গ : পুৰুষ	DCS2641625 ফটো উপলব্ধ	845 নাম : বীনা বেগম স্বামীৰ নাম: জালাল উদ্দিন ঘৰ নং : 200 বয়স : 55 লিঙ্গ : মহিলা	DCS2641636 ফটো উপলব্ধ	846 নাম : চাবিৰ উদ্দিন পিতাৰ নাম: জালাল উদ্দিন ঘৰ নং : 200 বয়স : 25 লিঙ্গ : পুৰুষ	DCS0395244 ফটো উপলব্ধ
847 নাম : সাহেনা বেগম স্বামীৰ নাম: ছাবীৰ উদ্দিন ঘৰ নং : 200 বয়স : 22 লিঙ্গ : মহিলা	DCS6251821 ফটো উপলব্ধ	848 নাম : জমিৰ উদ্দিন পিতাৰ নাম: জালাল উদ্দিন ঘৰ নং : 200 ক বয়স : 35 লিঙ্গ : পুৰুষ	DCS2044260 ফটো উপলব্ধ	849 নাম : হাবিজা খাতুন স্বামীৰ নাম: জমিৰ উদ্দিন ঘৰ নং : 200 ক বয়স : 28 লিঙ্গ : মহিলা	DCS0675314 ফটো উপলব্ধ
850 নাম : আলা উদ্দিন পিতাৰ নাম: ইন্তাজ আলী ঘৰ নং : 201 বয়স : 59 লিঙ্গ : পুৰুষ	DCS2641658 ফটো উপলব্ধ	851 নাম : পিয়াৰুন নেচা স্বামীৰ নাম: আলা উদ্দিন ঘৰ নং : 201 বয়স : 49 লিঙ্গ : মহিলা	DCS2641669 ফটো উপলব্ধ	852 নাম : ইছলাম উদ্দিন পিতাৰ নাম: আলা উদ্দিন ঘৰ নং : 201 বয়স : 23 লিঙ্গ : পুৰুষ	DCS1704238 ফটো উপলব্ধ
853 নাম : বাহেনা বেগম পিতাৰ নাম: আলা উদ্দিন ঘৰ নং : 201 বয়স : 22 লিঙ্গ : মহিলা	DCS6254379 ফটো উপলব্ধ	854 নাম : বহিম উদ্দিন চৌধুৰী পিতাৰ নাম: আব্দুল হেকিম ঘৰ নং : 202 বয়স : 76 লিঙ্গ : পুৰুষ	DCS2641670 ফটো উপলব্ধ	855 নাম : মুছলিমা বেগম স্বামীৰ নাম: বহিম উদ্দিন চৌধুৰী ঘৰ নং : 202 বয়স : 55 লিঙ্গ : মহিলা	DCS2641681 ফটো উপলব্ধ
856 নাম : জাহাঙ্গিৰ আলম চৌধুৰী পিতাৰ নাম: বহিম উদ্দিন চৌধুৰী ঘৰ নং : 202 বয়স : 25 লিঙ্গ : পুৰুষ	DCS0652859 ফটো উপলব্ধ	857 নাম : ফাতেমা বেগম স্বামীৰ নাম: কুতুব উদ্দিন চৌধুৰী ঘৰ নং : 203 বয়স : 53 লিঙ্গ : মহিলা	DCS2641705 ফটো উপলব্ধ	858 নাম : জামাল উদ্দিন চৌধুৰী পিতাৰ নাম: কুতুব উদ্দিন চৌধুৰী ঘৰ নং : 203 বয়স : 31 লিঙ্গ : পুৰুষ	DCS2642684 ফটো উপলব্ধ
859 নাম : মাৰুফা বেগম স্বামীৰ নাম: জামাল উদ্দিন চৌধুৰী ঘৰ নং : 203 বয়স : 27 লিঙ্গ : মহিলা	DCS0213462 ফটো উপলব্ধ	860 নাম : জমিৰ উদ্দিন চৌধুৰী পিতাৰ নাম: আব্দুল হেকিম ঘৰ নং : 208 বয়স : 54 লিঙ্গ : পুৰুষ	DCS2641716 ফটো উপলব্ধ	861 নাম : ৰচিদা বেগম স্বামীৰ নাম: জমিৰ উদ্দিন চৌধুৰী ঘৰ নং : 208 বয়স : 49 লিঙ্গ : মহিলা	DCS2641727 ফটো উপলব্ধ
862 নাম : হানিফ উদ্দিন পিতাৰ নাম: জমিৰ উদ্দিন চৌধুৰী ঘৰ নং : 204 বয়স : 25 লিঙ্গ : পুৰুষ	DCS0688481 ফটো উপলব্ধ	863 নাম : ফৰিজ উদ্দিন চৌধুৰী পিতাৰ নাম: আব্দুল হেকিম ঘৰ নং : 205 বয়স : 46 লিঙ্গ : পুৰুষ	DCS2641738 ফটো উপলব্ধ	864 নাম : আলিমুদ্দিন চৌধুৰী পিতাৰ নাম: আব্দুল হেকিম ঘৰ নং : 205 বয়স : 44 লিঙ্গ : পুৰুষ	DCS2641749 ফটো উপলব্ধ
865 নাম : হুছনাৰা বেগম স্বামীৰ নাম: ফৰিজ উদ্দিন চৌধুৰী ঘৰ নং : 205 বয়স : 29 লিঙ্গ : মহিলা	DCS0213744 ফটো উপলব্ধ	866 নাম : মনোৱাৰা বেগম স্বামীৰ নাম: চামচুদ্দিন চৌধুৰী ঘৰ নং : 206 বয়স : 39 লিঙ্গ : মহিলা	DCS2641761 ফটো উপলব্ধ	867 নাম : ফৰিদা বেগম স্বামীৰ নাম: আব্দুল মজিদ ঘৰ নং : 206 বয়স : 24 লিঙ্গ : মহিলা	DCS1763747 ফটো উপলব্ধ
D 868 নাম : জামাল উদ্দিন পিতাৰ নাম: ইউচুফ আলী ঘৰ নং : 209 বয়স : 56 লিঙ্গ : পুৰুষ	DCS2641772 ফটো উপলব্ধ	869 নাম : আয়সা বেগম স্বামীৰ নাম: ফকৰুল ইছলাম ঘৰ নং : 209 বয়স : 39 লিঙ্গ : মহিলা	DCS2641794 ফটো উপলব্ধ	870 নাম : ফকৰুল ইছলাম পিতাৰ নাম: ইউচুফ আলী ঘৰ নং : 209 বয়স : 38 লিঙ্গ : পুৰুষ	DCS2641783 ফটো উপলব্ধ



871 নাম : মাচুক আলম পিতাৰ নাম: ফকৰুল ইসলাম ঘৰ নং : 207 বয়স : 25 লিঙ্গ : পুৰুষ	DCS0634857 ফটো উপলব্ধ	872 নাম : বুকচান্না বেগম পিতাৰ নাম: ফকৰুল ইসলাম ঘৰ নং : 207 বয়স : 21 লিঙ্গ : মহিলা	DCS6274096 ফটো উপলব্ধ	# 873 নাম : চাহাদুল ইছলাম পিতাৰ নাম: আব্দুল মতলিব ঘৰ নং : 208 বয়স : 52 লিঙ্গ : পুৰুষ	DCS2641807 ফটো উপলব্ধ
874 নাম : ফিৰজা খাতুন স্বামীৰ নাম: চাহাদুল ইছলাম ঘৰ নং : 208 বয়স : 35 লিঙ্গ : মহিলা	DCS2642311 ফটো উপলব্ধ	875 নাম : বাহাৰুল ইছলাম পিতাৰ নাম: চাহাদুল ইছলাম ঘৰ নং : 208 বয়স : 29 লিঙ্গ : পুৰুষ	DCS0114587 ফটো উপলব্ধ	876 নাম : সুফিয়া খাতুন স্বামীৰ নাম: বাহাৰুল ইছলাম ঘৰ নং : 208 বয়স : 20 লিঙ্গ : মহিলা	EMX0079533 ফটো উপলব্ধ
877 নাম : আজিদা খাতুন স্বামীৰ নাম: খাদিমুল ইছলাম ঘৰ নং : 208ক বয়স : 43 লিঙ্গ : মহিলা	DCS2641841 ফটো উপলব্ধ	878 নাম : খাদিমুল ইছলাম পিতাৰ নাম: চুৰহাব আলী ঘৰ নং : 208ক বয়স : 39 লিঙ্গ : পুৰুষ	DCS2641830 ফটো উপলব্ধ	879 নাম : আজিজুল হক পিতাৰ নাম: আব্দুল মন্নাফ ঘৰ নং : 209 বয়স : 68 লিঙ্গ : পুৰুষ	DCS2641863 ফটো উপলব্ধ
880 নাম : নিজাম উদ্দিন পিতাৰ নাম: আজিজুল হক ঘৰ নং : 209 বয়স : 30 লিঙ্গ : পুৰুষ	DCS0115436 ফটো উপলব্ধ	881 নাম : মাহমুদা খাতুন স্বামীৰ নাম: নিজাম উদ্দিন ঘৰ নং : 209 বয়স : 26 লিঙ্গ : মহিলা	DCS0524058 ফটো উপলব্ধ	# 882 নাম : নেৱা চৰিফ হক পিতাৰ নাম: আজিজুল হক ঘৰ নং : 209 বয়স : 25 লিঙ্গ : পুৰুষ	DCS0524066 ফটো উপলব্ধ
883 নাম : আব্দুল মজিদ পিতাৰ নাম: হুছেন আলী ঘৰ নং : 210 বয়স : 60 লিঙ্গ : পুৰুষ	DCS2641896 ফটো উপলব্ধ	884 নাম : ৰহিমা বেগম স্বামীৰ নাম: আব্দুল মজিদ ঘৰ নং : 210 বয়স : 50 লিঙ্গ : মহিলা	DCS2641909 ফটো উপলব্ধ	# 885 নাম : মোবাছিব আলী পিতাৰ নাম: আব্দুল মজিদ ঘৰ নং : 210ক বয়স : 27 লিঙ্গ : পুৰুষ	DCS0212365 ফটো উপলব্ধ
886 নাম : মুবাৰক আলী পিতাৰ নাম: আব্দুল মজিদ ঘৰ নং : 210 বয়স : 25 লিঙ্গ : পুৰুষ	DCS0486894 ফটো উপলব্ধ	887 নাম : আব্দুল গনি পিতাৰ নাম: মসৰফ আলী ঘৰ নং : 211 বয়স : 49 লিঙ্গ : পুৰুষ	DCS2641910 ফটো উপলব্ধ	888 নাম : এলিজা বেগম স্বামীৰ নাম: আব্দুল গনি ঘৰ নং : 211 বয়স : 40 লিঙ্গ : মহিলা	DCS2641921 ফটো উপলব্ধ
889 নাম : নাজিব উদ্দিন পিতাৰ নাম: আব্দুল গনি ঘৰ নং : 211 বয়স : 26 লিঙ্গ : পুৰুষ	DCS0652818 ফটো উপলব্ধ	890 নাম : আইজুল উদ্দিন পিতাৰ নাম: আব্দুল গনী ঘৰ নং : 211 বয়স : 24 লিঙ্গ : পুৰুষ	DCS0487041 ফটো উপলব্ধ	# 891 নাম : মমতাজ বেগম স্বামীৰ নাম: মোবাছিব আলী ঘৰ নং : 210ক বয়স : 23 লিঙ্গ : মহিলা	DCS6251904 ফটো উপলব্ধ
# 892 নাম : ফাৰুক আলী পিতাৰ নাম: আব্দুল মজিদ ঘৰ নং : 210 বয়স : 22 লিঙ্গ : পুৰুষ	DCS6251896 ফটো উপলব্ধ	# 893 নাম : আব্দুল ৰফিক পিতাৰ নাম: আব্দুল মতলিব ঘৰ নং : 212 বয়স : 50 লিঙ্গ : পুৰুষ	DCS2641932 ফটো উপলব্ধ	S 894 নাম : মিনাৰা বেগম স্বামীৰ নাম: আব্দুল ৰফিক ঘৰ নং : 212 বয়স : 36 লিঙ্গ : মহিলা	DCS2641943 ফটো উপলব্ধ
895 নাম : আব্দুল মজিদ পিতাৰ নাম: আব্দুল ৰফিক ঘৰ নং : 212 বয়স : 27 লিঙ্গ : পুৰুষ	DCS0118596 ফটো উপলব্ধ	896 নাম : মহিদুল ইছলাম পিতাৰ নাম: আব্দুল ৰফিক ঘৰ নং : 212 বয়স : 24 লিঙ্গ : পুৰুষ	EMX0073809 ফটো উপলব্ধ	897 নাম : ৰহিমা বেগম স্বামীৰ নাম: আব্দুল মজিদ ঘৰ নং : 212 বয়স : 23 লিঙ্গ : মহিলা	EMX0028498 ফটো উপলব্ধ
898 নাম : আব্দুল কুদ্দুছ পিতাৰ নাম: আব্দুল মজিদ ঘৰ নং : 213 বয়স : 63 লিঙ্গ : পুৰুষ	DCS2642128 ফটো উপলব্ধ	899 নাম : খুদেজা খাতুন স্বামীৰ নাম: আব্দুল কুদ্দুছ ঘৰ নং : 213 বয়স : 59 লিঙ্গ : মহিলা	DCS2642355 ফটো উপলব্ধ	900 নাম : ৰাজিবুল ইছলাম পিতাৰ নাম: আব্দুল কুদ্দুছ ঘৰ নং : 213 বয়স : 29 লিঙ্গ : পুৰুষ	DCS0343459 ফটো উপলব্ধ



901 নাম : আব হানিফা পিতাৰ নাম: আশ্ৰফ আলী ঘৰ নং : ২১৪ বয়স : 67 লিঙ্গ : পুৰুষ	DCS2642139 ফটো উপলব্ধ	902 নাম : তলুৰা খাতুন স্বামীৰ নাম: আবু হানিফা ঘৰ নং : ২১৪ বয়স : 65 লিঙ্গ : মহিলা	DCS2642344 ফটো উপলব্ধ	# 903 নাম : নূৰ ইছলাম পিতাৰ নাম: আবু হানিফা ঘৰ নং : ২১৪খ বয়স : 32 লিঙ্গ : পুৰুষ	DCS2642515 ফটো উপলব্ধ
# 904 নাম : বাবিয়া বেগম স্বামীৰ নাম: নূৰ ইছলাম ঘৰ নং : ২১৪খ বয়স : 30 লিঙ্গ : মহিলা	DCS0120089 ফটো উপলব্ধ	# 905 নাম : আবুতাহেৰ উদ্দিন পিতাৰ নাম: মোঃ আবু হানিফা ঘৰ নং : ২১৪গ বয়স : 29 লিঙ্গ : পুৰুষ	DCS0214312 ফটো উপলব্ধ	# 906 নাম : আজিজুল হক পিতাৰ নাম: আবু হানিফা ঘৰ নং : ২১৪ক বয়স : 25 লিঙ্গ : পুৰুষ	DCS0498014 ফটো উপলব্ধ
# 907 নাম : কৰিমা খাতুন স্বামীৰ নাম: আজিজুল হক ঘৰ নং : ২১৪ক বয়স : 23 লিঙ্গ : মহিলা	DCS1763721 ফটো উপলব্ধ	908 নাম : হাবিবুৰ ইছলাম পিতাৰ নাম: আবু হানিফা ঘৰ নং : ২১৪ বয়স : 22 লিঙ্গ : পুৰুষ	DCS1653138 ফটো উপলব্ধ	# 909 নাম : বুকিয়া বেগম স্বামীৰ নাম: আবুতাহেৰ উদ্দিন ঘৰ নং : ২১৪ বয়স : 21 লিঙ্গ : মহিলা	EMX0065904 ফটো উপলব্ধ
910 নাম : আসাদুল ইছলাম পিতাৰ নাম: আব্দুল কুদ্দুছ ঘৰ নং : ২১৫ বয়স : 43 লিঙ্গ : পুৰুষ	DCS2642162 ফটো উপলব্ধ	911 নাম : ইনামুল ইছলাম পিতাৰ নাম: আব্দুল কুদ্দুছ ঘৰ নং : ২১৫ বয়স : 38 লিঙ্গ : পুৰুষ	DCS2642151 ফটো উপলব্ধ	912 নাম : পাৰ্বিনা বেগম স্বামীৰ নাম: নাচাদ আলী ঘৰ নং : ২১৫ বয়স : 27 লিঙ্গ : মহিলা	DCS0344507 ফটো উপলব্ধ
913 নাম : আব্দুল জলিল পিতাৰ নাম: কাছিম আলী ঘৰ নং : ২১৬ বয়স : 70 লিঙ্গ : পুৰুষ	DCS2642195 ফটো উপলব্ধ	# 914 নাম : মইনা বেগম স্বামীৰ নাম: ইব্রাহিম আলী ঘৰ নং : ২১৬ক বয়স : 42 লিঙ্গ : মহিলা	EMX0038588 ফটো উপলব্ধ	# 915 নাম : ইছৰাফিল আলী পিতাৰ নাম: আব্দুল জলিল ঘৰ নং : ২১৬ক বয়স : 40 লিঙ্গ : পুৰুষ	DCS2642173 ফটো উপলব্ধ
916 নাম : আছাদুল হক পিতাৰ নাম: আব্দুল জলিল ঘৰ নং : ২১৬ বয়স : 38 লিঙ্গ : পুৰুষ	DCS2642184 ফটো উপলব্ধ	917 নাম : চাহিদা বেগম স্বামীৰ নাম: আৰিফুল ইছলাম ঘৰ নং : ২১৬ বয়স : 33 লিঙ্গ : মহিলা	DCS0121079 ফটো উপলব্ধ	918 নাম : আৰিফুল ইছলাম পিতাৰ নাম: আব্দুল জলিল ঘৰ নং : ২১৬ বয়স : 32 লিঙ্গ : পুৰুষ	DCS2044282 ফটো উপলব্ধ
919 নাম : ফাতেমা খাতুন স্বামীৰ নাম: আছাদুল হক ঘৰ নং : ২১৬ বয়স : 28 লিঙ্গ : মহিলা	DCS0121707 ফটো উপলব্ধ	920 নাম : শ্বৰিফুল ইছলাম পিতাৰ নাম: আব্দুল জলিল ঘৰ নং : ২১৬ বয়স : 27 লিঙ্গ : পুৰুষ	DCS0345637 ফটো উপলব্ধ	921 নাম : বুকচানা বেগম স্বামীৰ নাম: শ্বৰিফুল ইছলাম ঘৰ নং : ২১৬ বয়স : 23 লিঙ্গ : মহিলা	DCS1350685 ফটো উপলব্ধ
922 নাম : আব্দুল কাসেম পিতাৰ নাম: নূৰ হুছেন ঘৰ নং : ২১৭ বয়স : 68 লিঙ্গ : পুৰুষ	DCS2642208 ফটো উপলব্ধ	923 নাম : আফিয়া খাতুন স্বামীৰ নাম: আবুল কাসেম ঘৰ নং : ২১৭ বয়স : 55 লিঙ্গ : মহিলা	DCS2642377 ফটো উপলব্ধ	924 নাম : হাচিনা বেগম পিতাৰ নাম: আব্দুল বাশিদ ঘৰ নং : 217 বয়স : 38 লিঙ্গ : মহিলা	LRP1466008 ফটো উপলব্ধ



925	1	EMX0187260	ফটো উপলব্ধ	নাম : চন্দিকা চাহ পিতাৰ নাম: সীতাৰাম চাহ ঘৰ নং : ১০৩ক বয়স : 19 লিঙ্গ : মহিলা	926	1	EMX0187963	ফটো উপলব্ধ	নাম : উৰ্বশী বানী দাস পিতাৰ নাম: নিপেশ দাস ঘৰ নং : ৫২ বয়স : 19 লিঙ্গ : মহিলা	927	1	EMX0195370	ফটো উপলব্ধ	নাম : আপচানা বেগম পিতাৰ নাম: ফকৰুল ইছলাম ঘৰ নং : 2০৭ বয়স : 19 লিঙ্গ : মহিলা
928	1	EMX0195404	ফটো উপলব্ধ	নাম : প্ৰিতম দাস পিতাৰ নাম: পিংকু দাস ঘৰ নং : ৯২ বয়স : 18 লিঙ্গ : পুৰুষ	929	1	EMX0195479	ফটো উপলব্ধ	নাম : নাজিৰ উদ্দিন পিতাৰ নাম: আব্দুল বেজাক ঘৰ নং : ১৮০ বয়স : 19 লিঙ্গ : পুৰুষ	930	1	EMX0195487	ফটো উপলব্ধ	নাম : পায়েল দে দাস স্বামীৰ নাম: অশোক দাস ঘৰ নং : ৩৫ক বয়স : 23 লিঙ্গ : মহিলা
931	1	EMX0195776	ফটো উপলব্ধ	নাম : দেউকী গৌড় স্বামীৰ নাম: নাৰায়ণ গৌড় ঘৰ নং : 105ক বয়স : 18 লিঙ্গ : মহিলা	932	1	EMX0203349	ফটো উপলব্ধ	নাম : লিখিতা কোঁৱৰী স্বামীৰ নাম: ৰামো কোঁৱৰ ঘৰ নং : ৪২ বয়স : 22 লিঙ্গ : মহিলা	933	1	EMX0204255	ফটো উপলব্ধ	নাম : ফালানী খাতুন স্বামীৰ নাম: ইয়াকুব আলী ঘৰ নং : ১৩৯ বয়স : 18 লিঙ্গ : মহিলা
934	1	EMX0206623	ফটো উপলব্ধ	নাম : আব্দুল মতলিব পিতাৰ নাম: আব্দুল মজিদ ঘৰ নং : ২১০ বয়স : 20 লিঙ্গ : পুৰুষ	935	1	EMX0206664	ফটো উপলব্ধ	নাম : ৰুবিনা আক্তাৰা স্বামীৰ নাম: মুবাৰক আলী ঘৰ নং : ২১০ বয়স : 20 লিঙ্গ : মহিলা	936	1	EMX0210468	ফটো উপলব্ধ	নাম : প্ৰকাশ কাৰাৰ পিতাৰ নাম: ৰামনাথ কাৰাৰ ঘৰ নং : ১২ বয়স : 19 লিঙ্গ : পুৰুষ
937	1	EMX0215756	ফটো উপলব্ধ	নাম : সৌৰভ দাস মাতৃৰ নাম: নামিতা দাস ঘৰ নং : ৮৬ বয়স : 22 লিঙ্গ : পুৰুষ	938	1	EMX0218735	ফটো উপলব্ধ	নাম : ৰূপালী বাই গৌড় স্বামীৰ নাম: নাৰায়ণ গৌড় ঘৰ নং : 104 বয়স : 21 লিঙ্গ : মহিলা	939	1	EMX0218883	ফটো উপলব্ধ	নাম : ভূৱনজিৎ দাস পিতাৰ নাম: মানিক লাল দাস ঘৰ নং : ১৪ক বয়স : 18 লিঙ্গ : পুৰুষ
940	1	EMX0219048	ফটো উপলব্ধ	নাম : দেবশীষ দাস পিতাৰ নাম: ৰঞ্জিত দাস ঘৰ নং : ৯৬ বয়স : 18 লিঙ্গ : পুৰুষ	941	1	EMX0219071	ফটো উপলব্ধ	নাম : দিবা দাস পিতাৰ নাম: ৰঞ্জিত দাস ঘৰ নং : ৯৬ বয়স : 20 লিঙ্গ : মহিলা	942	1	EMX0222422	ফটো উপলব্ধ	নাম : ৰমেনা খাতুন স্বামীৰ নাম: ৰাজিবুল ইছলাম ঘৰ নং : ২১৩ বয়স : 19 লিঙ্গ : মহিলা
943	1	EMX0223826	ফটো উপলব্ধ	নাম : মনু বৰা দাস স্বামীৰ নাম: শংকৰ দাস ঘৰ নং : ৫৪ বয়স : 29 লিঙ্গ : মহিলা	944	1	EMX0232769	ফটো উপলব্ধ	নাম : ইয়াহিয়াদৰ ৰহমান পিতাৰ নাম: ছামছু উদ্দিন চৌধুৰী ঘৰ নং : ২০৬ বয়স : 18 লিঙ্গ : পুৰুষ	945	1	EMX0232991	ফটো উপলব্ধ	নাম : পূৰ্ণিমা চাহ স্বামীৰ নাম: শিৱম দাস ঘৰ নং : ৫৯ বয়স : 21 লিঙ্গ : মহিলা
946	1	EMX0233007	ফটো উপলব্ধ	নাম : সানিয়া ইয়াছমিন পিতাৰ নাম: আব্দুল খালেক ঘৰ নং : ১৮৩ বয়স : 18 লিঙ্গ : মহিলা	947	1	EMX0233015	ফটো উপলব্ধ	নাম : সুনীয়াৰা বেগম স্বামীৰ নাম: মহিদুল ইছলাম ঘৰ নং : ২১২ বয়স : 20 লিঙ্গ : মহিলা	948	1	EMX0233031	ফটো উপলব্ধ	নাম : জাহানাৰা বেগম পিতাৰ নাম: আব্দুল খালেক ঘৰ নং : ১৮৩ বয়স : 21 লিঙ্গ : মহিলা
949	1	EMX0233841	ফটো উপলব্ধ	নাম : তাহাজুল হক পিতাৰ নাম: বাবুল হুছেইন ঘৰ নং : ১৫৪ বয়স : 20 লিঙ্গ : পুৰুষ	950	1	EMX0234534	ফটো উপলব্ধ	নাম : নাৰগিছ বেগম পিতাৰ নাম: আবুল কালাম ঘৰ নং : ১৫০ বয়স : 18 লিঙ্গ : মহিলা	951	1	DCS2641385	ফটো উপলব্ধ	নাম : মলিকা বেগম স্বামীৰ নাম: ৰহিম উদ্দিন ঘৰ নং : ১৯১ক বয়স : 60 লিঙ্গ : মহিলা
#2 952	1	CBD1052502	ফটো উপলব্ধ	নাম : পম্পা দাস স্বামীৰ নাম: অনুপ দাস ঘৰ নং : ৩৫ঘ বয়স : 30 লিঙ্গ : মহিলা	953	1	DCS0609719	ফটো উপলব্ধ	নাম : ওয়াহিদৰ ৰহমান পিতাৰ নাম: ইনতাজ আলী ঘৰ নং : ১১৩গ বয়স : 27 লিঙ্গ : পুৰুষ	954	1	DTK0669325	ফটো উপলব্ধ	নাম : বিনা দাস পিতাৰ নাম: বাদল দাস ঘৰ নং : ৯৫ বয়স : 25 লিঙ্গ : মহিলা



955	1	EMX0240366
নাম : পূৰ্ণিমা দাস পিতাৰ নাম : সুভাষ দাস ঘৰ নং : ৫৪ বয়স : 23 লিঙ্গ : মহিলা		ফটো উপলব্ধ



956	1	EMX0256321
নাম : চুলেমা বেগম পিতাৰ নাম : মনিৰ উদ্দিন ঘৰ নং : ১৯৫ বয়স : 18 লিঙ্গ : মহিলা		
ফটো উপলব্ধ		

957	1	EMX0255828
নাম : জাকিৰ হুছেইন পিতাৰ নাম : সফিক উদ্দিন ঘৰ নং : ১১৬ক বয়স : 20 লিঙ্গ : পুৰুষ		
ফটো উপলব্ধ		

958	1	EMX0255810
নাম : কুতুব উদ্দিন পিতাৰ নাম : সফিক উদ্দিন ঘৰ নং : ১১৬ক বয়স : 19 লিঙ্গ : পুৰুষ		
ফটো উপলব্ধ		

959	1	EMX0255802
নাম : জোনমনি খাতুন স্বামীৰ নাম : নুৰ আহমেদ ঘৰ নং : ১১৬ক বয়স : 20 লিঙ্গ : মহিলা		
ফটো উপলব্ধ		

960	1	EMX0255794
নাম : আনুৰা বেগম স্বামীৰ নাম : কুতুব উদ্দিন ঘৰ নং : ১১৬ক বয়স : 21 লিঙ্গ : মহিলা		
ফটো উপলব্ধ		

961	1	EMX0255786
নাম : নুৰ আহমেদ পিতাৰ নাম : সফিক উদ্দিন ঘৰ নং : ১১৬ক বয়স : 24 লিঙ্গ : পুৰুষ		
ফটো উপলব্ধ		

962	1	EMX0255943
নাম : দিলোৱাৰ উদ্দিন পিতাৰ নাম : চাহাব উদ্দিন ঘৰ নং : ১৯২ বয়স : 19 লিঙ্গ : পুৰুষ		
ফটো উপলব্ধ		

963	1	DCS1660919
নাম : হালিমা বেগম পিতাৰ নাম : আব্দুল বহিম ঘৰ নং : ১৯৬ক বয়স : 22 লিঙ্গ : মহিলা		
ফটো উপলব্ধ		

ভোটাৰৰ সাৰাংশ

A) ভোটাৰৰ সংখ্যা

	তালিকাৰ প্ৰকাৰ	তালিকাৰ চিনাক্তকৰণ	ভোটাৰৰ সংখ্যা				
			পুৰুষ	মহিলা	৩য় লিঙ্গ	মুঠ	
I	মূল তালিকা	মূল তালিকা	বিশেষ সংশোধন, 2026 চনৰ পূৰ্বৰ 2025 চনৰ মূল তালিকাৰ লগত থকা সংযোজন সমূহ একত্ৰিতকৰন কৰা তালিকা।	493	431	0	924
II	যোগ তালিকা	পৰিপূৰক 1	বিশেষ সংক্ষিপ্ত সংশোধন, 2026	10	21	0	31
		পৰিপূৰক 2	অনবিচ্ছিন্ন সংশোধন 2026	4	4	0	8
			মুঠ	14	25	0	39
III	বিয়োজন তালিকা	পৰিপূৰক 1	বিশেষ সংক্ষিপ্ত সংশোধন, 2026	6	8	0	14
		পৰিপূৰক 2	অনবিচ্ছিন্ন সংশোধন 2026	0	1	0	1
			মুঠ	6	9	0	15
IV	লিংগ ক্ষেত্ৰত পৰিবৰ্তনৰ বাবে পাৰ্থক্য			0	0	0	0
এই সংশোধনৰ পিছত ভোটাৰ তালিকাত ভোটাৰৰ মুঠ সংখ্যা (I+II-III+IV)				501	447	0	948

B) শুধৰনীৰ সংখ্যা

তালিকাৰ প্ৰকাৰ	তালিকাৰ চিনাক্তকৰণ	শুধৰনীৰ সংখ্যা
পৰিপূৰক 1	বিশেষ সংক্ষিপ্ত সংশোধন, 2026	84
পৰিপূৰক 2	অনবিচ্ছিন্ন সংশোধন 2026	7
	মুঠ	91

নিৰ্বাচক পঞ্জীয়ন বিষয়াৰ স্বাক্ষৰ

E-মৃত, S-স্থানান্তৰিত/ বাসস্থান পৰিবৰ্তন, R-প্ৰতিলিপি, M-নিখোজ, Q-অযোগ্য