



ভোটাৰ তালিকা 2026 S03 অসম

বিধানসভা সমষ্টিৰ নম্বৰ, নাম আৰু সংৰক্ষণৰ স্থিতি : 59 - বঢ়হমপুৰ (সাধাৰণ)		খণ্ড নং : 155																			
এই বিধানসভা সমষ্টিত কোন সংসদীয় সমষ্টিৰ অন্তৰ্গত তাৰ নম্বৰ, নাম আৰু সংৰক্ষণ স্থিতি : 10 - কাজিৰঙা (সাধাৰণ)																					
1. সংশোধনৰ বিৱৰণ																					
সংশোধনৰ বছৰ	2026	তালিকাৰ চিনাক্তকৰণ																			
ভিত্তি তাৰিখ	01-04-2026	বিশেষ সংশোধন, 2026 চনৰ পূৰ্বৰ 2025 চনৰ মূল তালিকাৰ লগত থকা সংযোজন সমূহ একত্ৰিতকৰণ কৰা তালিকা।																			
সংশোধনৰ প্ৰকাৰ	বিশেষ সংশোধন 2026																				
প্ৰকাশনৰ তাৰিখ	23-03-2026																				
2. খণ্ড আৰু ভোটগ্ৰহন কেন্দ্ৰৰ বিৱৰণ																					
খণ্ডৰ অন্তৰ্গত এলেকা সমূহৰ নম্বৰ আৰু নাম																					
1-কঠালগুৰি(ক) পঃনামবৰ লালুং গাওঁ(খ) পঃকঠিয়াতলী	<table style="width: 100%; border-collapse: collapse;"> <tr> <td>মূল চহৰ/গাওঁ</td> <td>: বামুনি</td> </tr> <tr> <td>ৱাৰ্ড নং</td> <td>:</td> </tr> <tr> <td>ডাকঘৰ</td> <td>: কঠিয়াতলি অংশ</td> </tr> <tr> <td>পুলিচ থানা</td> <td>: কামপুৰ অংশ ১</td> </tr> <tr> <td>ব্লক</td> <td>: কঠিয়াতলী (অংশ-১)</td> </tr> <tr> <td>ৰাজহ চক্ৰ</td> <td>: কামপুৰ</td> </tr> <tr> <td>জিলা</td> <td>: নগাঁও</td> </tr> <tr> <td>পিনকোড</td> <td>: 782427</td> </tr> </table>					মূল চহৰ/গাওঁ	: বামুনি	ৱাৰ্ড নং	:	ডাকঘৰ	: কঠিয়াতলি অংশ	পুলিচ থানা	: কামপুৰ অংশ ১	ব্লক	: কঠিয়াতলী (অংশ-১)	ৰাজহ চক্ৰ	: কামপুৰ	জিলা	: নগাঁও	পিনকোড	: 782427
মূল চহৰ/গাওঁ						: বামুনি															
ৱাৰ্ড নং	:																				
ডাকঘৰ	: কঠিয়াতলি অংশ																				
পুলিচ থানা	: কামপুৰ অংশ ১																				
ব্লক	: কঠিয়াতলী (অংশ-১)																				
ৰাজহ চক্ৰ	: কামপুৰ																				
জিলা	: নগাঁও																				
পিনকোড	: 782427																				
2-বুকলুং গাওঁ																					
3. ভোটগ্ৰহন কেন্দ্ৰৰ বিৱৰণ																					
ভোটগ্ৰহন কেন্দ্ৰৰ নম্বৰ আৰু নাম :	ভোটগ্ৰহন কেন্দ্ৰৰ প্ৰকাৰ (পুৰুষ/মহিলা/সাধাৰণ)		সাধাৰণ																		
155 - পশ্চিম নামবৰ এল. পি. স্কুল (পূৱ খণ্ড)	খণ্ডৰ অন্তৰ্গত সহায়ক ভোটগ্ৰহন কেন্দ্ৰৰ সংখ্যা :		0																		
ভোটগ্ৰহন কেন্দ্ৰৰ ঠিকনা :																					
পশ্চিম নামবৰ এল. পি. স্কুল, কোঠা নং ১, বামুনী, নগাঁও, অসম																					
4. ভোটাৰৰ সংখ্যা																					
আৰম্ভনি ক্ৰমিক নং	শেষ ক্ৰমিক নং	মুঠ ভোটাৰ																			
		পুৰুষ	মহিলা	৩য় লিঙ্গ	মুঠ																
1	1012	486	494	0	980																

নিৰ্বাচক পঞ্জীয়ন বিষয়াৰ স্বাক্ষৰ

Nazri Naksha



Google Map View

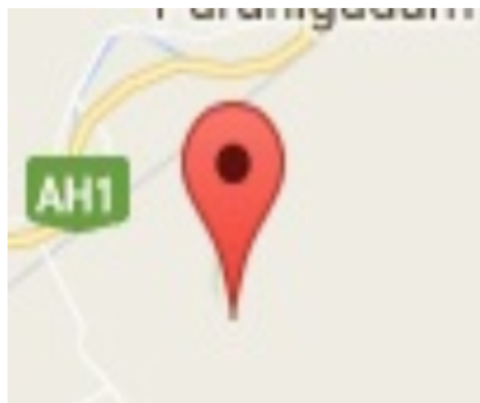

Polling Station Building Front View



ভোটগ্ৰহন কেন্দ্ৰৰ সন্মুখৰ দৃশ্য



Cad View

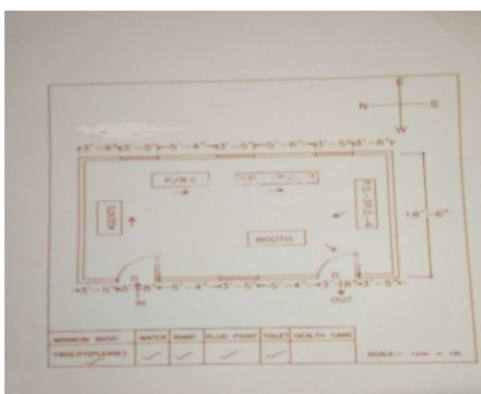

Key MAP View

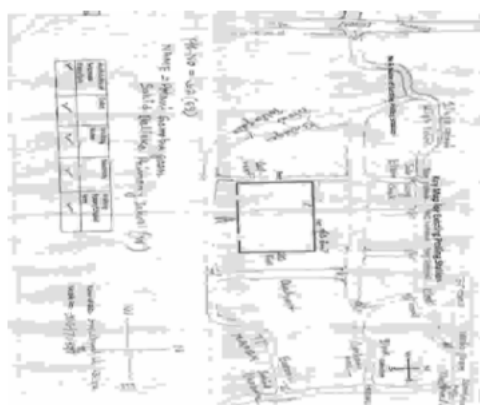



বিধানসভা সমষ্টিৰ নম্বৰ আৰু নাম : 59-বঢ়হমপুৰ
অংশৰ নম্বৰ আৰু নাম : 1-কঠালগুৰি(ক) পঃনামবৰ লালুং গাওঁ(খ) পঃকঠিয়াতলী

1 নাম : অকন বৰা স্বামীৰ নাম: ভদ্রেেশ্বৰ বৰা ঘৰ নং : 1 বয়স : 80 লিঙ্গ : মহিলা	DYB1374578 ফটো উপলব্ধ	2 নাম : বিপিন বৰা পিতাৰ নাম: ভদ্রেেশ্বৰ বৰা ঘৰ নং : 1 বয়স : 48 লিঙ্গ : পুৰুষ	DYB1374567 ফটো উপলব্ধ	3 নাম : মৃদলা বৰা স্বামীৰ নাম: বিপিন বৰা ঘৰ নং : 1 বয়স : 42 লিঙ্গ : মহিলা	DYB0000166 ফটো উপলব্ধ
4 নাম : ধীৰেন বৰা পিতাৰ নাম: ভদ্রেেশ্বৰ বৰা ঘৰ নং : 2 বয়স : 55 লিঙ্গ : পুৰুষ	DYB1374589 ফটো উপলব্ধ	5 নাম : ৰীতা বৰা স্বামীৰ নাম: ধীৰেন বৰা ঘৰ নং : 2 বয়স : 48 লিঙ্গ : মহিলা	DYB1374590 ফটো উপলব্ধ	6 নাম : বিপুল বৰা পিতাৰ নাম: ধীৰেন বৰা ঘৰ নং : 2 বয়স : 30 লিঙ্গ : পুৰুষ	DYB0071126 ফটো উপলব্ধ
7 নাম : পৰিসিতা ভূঞা বৰা স্বামীৰ নাম: বিপুল বৰা ঘৰ নং : 2 বয়স : 26 লিঙ্গ : মহিলা	DYB0360073 ফটো উপলব্ধ	8 নাম : দেৱজিৎ বৰা পিতাৰ নাম: ধীৰেন বৰা ঘৰ নং : 2 বয়স : 25 লিঙ্গ : পুৰুষ	DYB0360081 ফটো উপলব্ধ	9 নাম : মনোমতী চমোৱা স্বামীৰ নাম: দুৰ্গেশ্বৰ চমোৱা ঘৰ নং : 3 বয়স : 60 লিঙ্গ : মহিলা	DYB1374614 ফটো উপলব্ধ
10 নাম : ৰাজীৱ চমোৱা পিতাৰ নাম: দুৰ্গেশ্বৰ চমোৱা ঘৰ নং : 3 বয়স : 43 লিঙ্গ : পুৰুষ	DYB1374625 ফটো উপলব্ধ	11 নাম : নৱজ্যোতি চমোৱা পিতাৰ নাম: দুৰ্গেশ্বৰ চমোৱা ঘৰ নং : 3 বয়স : 40 লিঙ্গ : পুৰুষ	DYB1374636 ফটো উপলব্ধ	12 নাম : মৌচুমি ভূৰতী স্বামীৰ নাম: ৰাজীৱ চমোৱা ঘৰ নং : 3 বয়স : 32 লিঙ্গ : মহিলা	DYB0246512 ফটো উপলব্ধ
13 নাম : জীবন বৰুৱা পিতাৰ নাম: মাঘোৱা বৰুৱা ঘৰ নং : 8 বয়স : 52 লিঙ্গ : পুৰুষ	DYB1374670 ফটো উপলব্ধ	14 নাম : সুৰভি বৰুৱা স্বামীৰ নাম: জীবন বৰুৱা ঘৰ নং : 8 বয়স : 50 লিঙ্গ : মহিলা	DYB1880428 ফটো উপলব্ধ	15 নাম : মমী বৰুৱা স্বামীৰ নাম: ঘন বৰুৱা ঘৰ নং : 8 বয়স : 37 লিঙ্গ : মহিলা	DYB1880451 ফটো উপলব্ধ
16 নাম : তিলেমাই বৰা স্বামীৰ নাম: যদু বৰা ঘৰ নং : 5 বয়স : 65 লিঙ্গ : মহিলা	DYB1374692 ফটো উপলব্ধ	17 নাম : বীনা বৰা পিতাৰ নাম: যদু বৰা ঘৰ নং : 5 বয়স : 46 লিঙ্গ : মহিলা	DYB1374705 ফটো উপলব্ধ	18 নাম : পদ্মকান্ত বৰা পিতাৰ নাম: যদু বৰা ঘৰ নং : 5 বয়স : 42 লিঙ্গ : পুৰুষ	DYB1374727 ফটো উপলব্ধ
19 নাম : মমী বৰা স্বামীৰ নাম: পদ্ম কান্ত বৰা ঘৰ নং : 5 বয়স : 37 লিঙ্গ : মহিলা	DYB0382838 ফটো উপলব্ধ	20 নাম : ইন্দ্ৰেশ্বৰ বৰা পিতাৰ নাম: বেদেল বৰা ঘৰ নং : 6 বয়স : 55 লিঙ্গ : পুৰুষ	DYB1374738 ফটো উপলব্ধ	21 নাম : ভবানী বৰা স্বামীৰ নাম: ইন্দ্ৰেশ্বৰ বৰা ঘৰ নং : 6 বয়স : 50 লিঙ্গ : মহিলা	DYB1374749 ফটো উপলব্ধ
22 নাম : হিৰক জ্যোতি বৰা পিতাৰ নাম: ইন্দ্ৰেশ্বৰ বৰা ঘৰ নং : 6 বয়স : 30 লিঙ্গ : পুৰুষ	EMX0143537 ফটো উপলব্ধ	23 নাম : ৰুপৰাম বৰা পিতাৰ নাম: বেদেল বৰা ঘৰ নং : 9 বয়স : 60 লিঙ্গ : পুৰুষ	DYB1374750 ফটো উপলব্ধ	24 নাম : জয়ন্তী বৰা স্বামীৰ নাম: ৰুপৰাম বৰা ঘৰ নং : 9 বয়স : 50 লিঙ্গ : মহিলা	DYB1374761 ফটো উপলব্ধ
25 নাম : মৃদুল বৰা পিতাৰ নাম: ৰুপ ৰাম বৰা ঘৰ নং : 9 বয়স : 43 লিঙ্গ : পুৰুষ	DYB1374772 ফটো উপলব্ধ	26 নাম : পবিত্ৰ বৰা পিতাৰ নাম: ৰুপৰাম বৰা ঘৰ নং : 9 বয়স : 38 লিঙ্গ : পুৰুষ	DYB1374783 ফটো উপলব্ধ	27 নাম : জ্যোৎস্না ডেকা বৰা স্বামীৰ নাম: মৃদুল বৰা ঘৰ নং : 9 বয়স : 36 লিঙ্গ : মহিলা	DYB0397828 ফটো উপলব্ধ
28 নাম : গুলোক বৰা পিতাৰ নাম: বেদেল বৰা ঘৰ নং : 8 বয়স : 67 লিঙ্গ : পুৰুষ	DYB1374794 ফটো উপলব্ধ	29 নাম : ভূগেশ্বৰী বৰা স্বামীৰ নাম: গুলোক বৰা ঘৰ নং : 8 বয়স : 58 লিঙ্গ : মহিলা	DYB1374807 ফটো উপলব্ধ	30 নাম : তুত বৰা পিতাৰ নাম: গুলোক বৰা ঘৰ নং : 8 বয়স : 38 লিঙ্গ : মহিলা	DYB1374829 ফটো উপলব্ধ



বিধানসভা সমষ্টিৰ নম্বৰ আৰু নাম : 59-বঢ়হমপুৰ
অংশৰ নম্বৰ আৰু নাম : 1-কঠালগুৰি(ক) পঃনামবৰ লালুং গাঁও(খ) পঃকঠিয়াতলী

31 নাম : মাইনা বৰা পিতাৰ নাম: গুলোক বৰা ঘৰ নং : 8 বয়স : 33 লিঙ্গ : মহিলা	DYB1880484 ফটো উপলব্ধ	32 নাম : দুল দাস পিতাৰ নাম: তপন দাস ঘৰ নং : 8 কু বয়স : 43 লিঙ্গ : মহিলা	DYB1374818 ফটো উপলব্ধ	33 নাম : নয়না দাস পিতাৰ নাম: তপন দাস ঘৰ নং : 8 কু বয়স : 20 লিঙ্গ : মহিলা	EMX0043299 ফটো উপলব্ধ
34 নাম : তপন চন্দ্ৰ দাস পিতাৰ নাম: বতন চন্দ্ৰ দাস ঘৰ নং : 8 কু বয়স : 62 লিঙ্গ : পুৰুষ	DYB1880575 ফটো উপলব্ধ	35 নাম : লোকনাথ বৰা পিতাৰ নাম: মহেন্দ্ৰ মোহন বৰা ঘৰ নং : 8 বয়স : 49 লিঙ্গ : পুৰুষ	DYB1374830 ফটো উপলব্ধ	36 নাম : জ্যোতি বৰা স্বামীৰ নাম: লোকনাথ বৰা ঘৰ নং : 8 বয়স : 48 লিঙ্গ : মহিলা	DYB1374841 ফটো উপলব্ধ
37 নাম : জিতু মণি বৰা পিতাৰ নাম: মহেন্দ্ৰ মোহন বৰা ঘৰ নং : 8 বয়স : 43 লিঙ্গ : পুৰুষ	DYB1374863 ফটো উপলব্ধ	38 নাম : সোনমনি বৰা পিতাৰ নাম: মহেন্দ্ৰ মোহন বৰা ঘৰ নং : 8 বয়স : 35 লিঙ্গ : পুৰুষ	DYB1374852 ফটো উপলব্ধ	39 নাম : সীমা ডেকা স্বামীৰ নাম: সোনমনি বৰা ঘৰ নং : 9 বয়স : 31 লিঙ্গ : মহিলা	EMX0028639 ফটো উপলব্ধ
40 নাম : দীপশিখা বৰা পিতাৰ নাম: লোকনাথ বৰা ঘৰ নং : 09 বয়স : 23 লিঙ্গ : মহিলা	DYB0541573 ফটো উপলব্ধ	41 নাম : প্ৰমোদ ডেকা পিতাৰ নাম: দুৰ্গা ডেকা ঘৰ নং : 10 বয়স : 56 লিঙ্গ : পুৰুষ	DYB1374885 ফটো উপলব্ধ	42 নাম : ভাৰতী ডেকা স্বামীৰ নাম: প্ৰমোদ ডেকা ঘৰ নং : 10 বয়স : 50 লিঙ্গ : মহিলা	DYB1374896 ফটো উপলব্ধ
43 নাম : মল্লিকা ডেকাৰজা পিতাৰ নাম: দুৰ্গা ডেকাৰজা ঘৰ নং : 10 বয়স : 45 লিঙ্গ : মহিলা	DYB1374909 ফটো উপলব্ধ	44 নাম : পবিত্ৰ ডেকা পিতাৰ নাম: প্ৰমোদ ডেকা ঘৰ নং : 10 বয়স : 30 লিঙ্গ : পুৰুষ	DYB0360065 ফটো উপলব্ধ	45 নাম : জোনালী ডেকা পিতাৰ নাম: প্ৰমোদ ডেকা ঘৰ নং : 10 বয়স : 29 লিঙ্গ : মহিলা	DYB0360040 ফটো উপলব্ধ
46 নাম : মৌচমী দেৱী পিতাৰ নাম: সঞ্জীৱ ডেকা ঘৰ নং : 10 বয়স : 28 লিঙ্গ : মহিলা	EMX0021600 ফটো উপলব্ধ	47 নাম : সঞ্জীৱ ডেকা পিতাৰ নাম: প্ৰমোদ ডেকা ঘৰ নং : 10 বয়স : 25 লিঙ্গ : পুৰুষ	EMX0029348 ফটো উপলব্ধ	48 নাম : সোমেশ্বৰ লক্ষৰ পিতাৰ নাম: কান্তি লক্ষৰ ঘৰ নং : 11 বয়স : 69 লিঙ্গ : পুৰুষ	DYB0397786 ফটো উপলব্ধ
49 নাম : যমুনা লক্ষৰ স্বামীৰ নাম: সোমেশ্বৰ লক্ষৰ ঘৰ নং : 11 বয়স : 60 লিঙ্গ : মহিলা	DYB1374921 ফটো উপলব্ধ	50 নাম : নিৰু লক্ষৰ স্বামীৰ নাম: সোমেশ্বৰ লক্ষৰ ঘৰ নং : 11 বয়স : 49 লিঙ্গ : মহিলা	DYB1374943 ফটো উপলব্ধ	51 নাম : শান্তনু লক্ষৰ পিতাৰ নাম: সোমেশ্বৰ লক্ষৰ ঘৰ নং : 11 বয়স : 42 লিঙ্গ : পুৰুষ	DYB1374932 ফটো উপলব্ধ
52 নাম : সুৰজ লক্ষৰ পিতাৰ নাম: সোমেশ্বৰ লক্ষৰ ঘৰ নং : 11 বয়স : 25 লিঙ্গ : পুৰুষ	DYB0397778 ফটো উপলব্ধ	53 নাম : যতিন বৰা পিতাৰ নাম: চক্ৰেশ্বৰ সন্দিকৈ ঘৰ নং : 11 এ বয়স : 47 লিঙ্গ : পুৰুষ	DYB0549022 ফটো উপলব্ধ	54 নাম : বগীমাই লক্ষৰ স্বামীৰ নাম: ৰামেশ্বৰ লক্ষৰ ঘৰ নং : 11 বয়স : 60 লিঙ্গ : মহিলা	DYB1374965 ফটো উপলব্ধ
55 নাম : বিনোদ লক্ষৰ পিতাৰ নাম: ৰামেশ্বৰ লক্ষৰ ঘৰ নং : 12 বয়স : 42 লিঙ্গ : পুৰুষ	DYB1374976 ফটো উপলব্ধ	56 নাম : বাবুল লক্ষৰ পিতাৰ নাম: ৰামেশ্বৰ লক্ষৰ ঘৰ নং : 12 বয়স : 40 লিঙ্গ : পুৰুষ	DYB1374987 ফটো উপলব্ধ	S 57 নাম : বিপুল লক্ষৰ পিতাৰ নাম: ৰামেশ্বৰ লক্ষৰ ঘৰ নং : 12 বয়স : 38 লিঙ্গ : পুৰুষ	DYB1374998 ফটো উপলব্ধ
S 58 নাম : পম্পী লক্ষৰ স্বামীৰ নাম: বিপুল লক্ষৰ ঘৰ নং : 12 বয়স : 38 লিঙ্গ : মহিলা	DYB1880440 ফটো উপলব্ধ	59 নাম : চিম্পী লক্ষৰ স্বামীৰ নাম: বিনোদ লক্ষৰ ঘৰ নং : 12 বয়স : 34 লিঙ্গ : মহিলা	DYB1375004 ফটো উপলব্ধ	60 নাম : পম্পা লক্ষৰ স্বামীৰ নাম: বাবুল লক্ষৰ ঘৰ নং : 12 বয়স : 34 লিঙ্গ : মহিলা	DYB1375015 ফটো উপলব্ধ



61 নাম : বৃধেশ্বৰ লক্ষৰ পিতাৰ নাম: কান্তি লক্ষৰ ঘৰ নং : ১৩ বয়স : 70 লিঙ্গ : পুৰুষ	DYB1375026 ফটো উপলব্ধ	62 নাম : মুকন্দ লক্ষৰ পিতাৰ নাম: বৃধেশ্বৰ লক্ষৰ ঘৰ নং : ১৩ বয়স : 41 লিঙ্গ : পুৰুষ	DYB1375059 ফটো উপলব্ধ	63 নাম : ধনেশ্বৰ দুৱৰা পিতাৰ নাম: কনপাই দুৱৰা ঘৰ নং : ১৪ বয়স : 70 লিঙ্গ : পুৰুষ	DYB1375071 ফটো উপলব্ধ
64 নাম : নগেন নাথ পিতাৰ নাম: মঙ্গলু নাথ ঘৰ নং : ১৪ বয়স : 60 লিঙ্গ : পুৰুষ	DYB1375093 ফটো উপলব্ধ	65 নাম : জয়প্রভা দুৱৰা স্বামীৰ নাম: ধনেশ্বৰ দুৱৰা ঘৰ নং : ১৪ বয়স : 50 লিঙ্গ : মহিলা	DYB1375082 ফটো উপলব্ধ	66 নাম : বগী দেৱী স্বামীৰ নাম: নগেন্দ নাথ ঘৰ নং : ১৪ বয়স : 48 লিঙ্গ : মহিলা	DYB1375106 ফটো উপলব্ধ
67 নাম : অলকা বৰা পিতাৰ নাম: ৰূপম নাথ ঘৰ নং : ৪ বয়স : 35 লিঙ্গ : মহিলা	DYB1880304 ফটো উপলব্ধ	68 নাম : ৰূপম নাথ পিতাৰ নাম: নগেন নাথ ঘৰ নং : ৪ বয়স : 34 লিঙ্গ : পুৰুষ	DYB1880291 ফটো উপলব্ধ	69 নাম : নিৰঞ্জন নাথ পিতাৰ নাম: নগেন নাথ ঘৰ নং : ৪ বয়স : 33 লিঙ্গ : পুৰুষ	DYB1880280 ফটো উপলব্ধ
70 নাম : হিমাদ্ৰী দুৱৰা পিতাৰ নাম: ধনেশ্বৰ দুৱৰা ঘৰ নং : ১৪ বয়স : 24 লিঙ্গ : মহিলা	DYB0485649 ফটো উপলব্ধ	71 নাম : পূৰ্বী দেৱী পিতাৰ নাম: নগেন নাথ ঘৰ নং : 14 বয়স : 20 লিঙ্গ : মহিলা	EMX0054718 ফটো উপলব্ধ	72 নাম : যদ ৰাম বৰা পিতাৰ নাম: খৰ্গেশ্বৰ বৰা ঘৰ নং : ১৫ বয়স : 50 লিঙ্গ : পুৰুষ	DYB1375128 ফটো উপলব্ধ
73 নাম : ৰীনা বৰা স্বামীৰ নাম: যদুৰাম বৰা ঘৰ নং : ১৫ বয়স : 45 লিঙ্গ : মহিলা	DYB1375139 ফটো উপলব্ধ	74 নাম : ভাস্কৰ বৰা পিতাৰ নাম: যদু ৰাম বৰা ঘৰ নং : 15 বয়স : 27 লিঙ্গ : পুৰুষ	EMX0122887 ফটো উপলব্ধ	75 নাম : ৰাজীৱ ৰাজবংশী পিতাৰ নাম: যোগেন ৰাজবংশী ঘৰ নং : ১৫ বয়স : 25 লিঙ্গ : পুৰুষ	DYB0483537 ফটো উপলব্ধ
76 নাম : ডিম্পী দেৱী স্বামীৰ নাম: ভাস্কৰ বৰা ঘৰ নং : 15 বয়স : 20 লিঙ্গ : মহিলা	EMX0122762 ফটো উপলব্ধ	77 নাম : ৰত্নকান্ত বৰা পিতাৰ নাম: বিহুৰাম বৰা ঘৰ নং : ১৬ বয়স : 75 লিঙ্গ : পুৰুষ	DYB1375140 ফটো উপলব্ধ	78 নাম : বিমলা বৰা স্বামীৰ নাম: ৰত্নকান্ত বৰা ঘৰ নং : ১৬ বয়স : 51 লিঙ্গ : মহিলা	DYB1375151 ফটো উপলব্ধ
79 নাম : প্ৰশান্ত বৰা পিতাৰ নাম: ৰত্নকান্ত বৰা ঘৰ নং : ১৬ বয়স : 48 লিঙ্গ : পুৰুষ	DYB1375162 ফটো উপলব্ধ	80 নাম : ৰুক্মিণী কেওঁট স্বামীৰ নাম: দিগন্ত বৰা ঘৰ নং : ১৬ বয়স : 40 লিঙ্গ : মহিলা	DYB0245811 ফটো উপলব্ধ	81 নাম : ৰীতামনী বৰা স্বামীৰ নাম: প্ৰশান্ত বৰা ঘৰ নং : 16 বয়স : 37 লিঙ্গ : মহিলা	EMX0016436 ফটো উপলব্ধ
82 নাম : জয়ন্ত বৰা পিতাৰ নাম: ৰত্নকান্ত বৰা ঘৰ নং : ১৬ বয়স : 33 লিঙ্গ : পুৰুষ	DYB1880495 ফটো উপলব্ধ	83 নাম : বন্তী বৰা স্বামীৰ নাম: জিতুমানি বৰা ঘৰ নং : 16 বয়স : 28 লিঙ্গ : মহিলা	EMX0018283 ফটো উপলব্ধ	84 নাম : বন্তী কলিতা স্বামীৰ নাম: জিতুমানি বৰা ঘৰ নং : 16 বয়স : 28 লিঙ্গ : মহিলা	EMX0020354 ফটো উপলব্ধ
85 নাম : দিগন্ত বৰা পিতাৰ নাম: ৰত্নকান্ত বৰা ঘৰ নং : ১৬ বয়স : 27 লিঙ্গ : পুৰুষ	DYB1375184 ফটো উপলব্ধ	86 নাম : লুকু বৰা স্বামীৰ নাম: পিতৰাম বৰা ঘৰ নং : ১৭ বয়স : 49 লিঙ্গ : মহিলা	DYB1375231 ফটো উপলব্ধ	87 নাম : মোহন বৰা পিতাৰ নাম: গোপাল বৰা ঘৰ নং : ১৭ বয়স : 49 লিঙ্গ : পুৰুষ	DYB1375219 ফটো উপলব্ধ
88 নাম : অজন্তা বৰা পিতাৰ নাম: গোপাল চন্দ্ৰ বৰা ঘৰ নং : ১৭ বয়স : 45 লিঙ্গ : মহিলা	DYB1375253 ফটো উপলব্ধ	89 নাম : কুমুদ বৰা পিতাৰ নাম: গোপাল বৰা ঘৰ নং : ১৭ বয়স : 42 লিঙ্গ : পুৰুষ	DYB1375220 ফটো উপলব্ধ	90 নাম : তৰালি বৰা স্বামীৰ নাম: বিৰেন বৰা ঘৰ নং : ১৭ বয়স : 41 লিঙ্গ : মহিলা	DYB1375242 ফটো উপলব্ধ



বিধানসভা সমষ্টিৰ নম্বৰ আৰু নাম : 59-বঢ়হমপুৰ
অংশৰ নম্বৰ আৰু নাম : 1-কঠালগুৰি(ক) পঃনামবৰ লালুং গাওঁ(খ) পঃকঠিয়াতলী

91 নাম : প্ৰনৱপ্ৰাণ বৰা পিতাৰ নাম: পিতৰাম বৰা ঘৰ নং : ১৭ বয়স : 30 লিঙ্গ : পুৰুষ	DYB0358457 ফটো উপলব্ধ	92 নাম : জয়ন্ত বৰা পিতাৰ নাম: মৃত পিতৰাম বৰা ঘৰ নং : ১৭ বয়স : 26 লিঙ্গ : পুৰুষ	DYB0398024 ফটো উপলব্ধ	93 নাম : উজ্জল কুমাৰ ডেকা পিতাৰ নাম: ধৰ্ম কান্ত ডেকা ঘৰ নং : 18 বয়স : 42 লিঙ্গ : পুৰুষ	DYB1375286 ফটো উপলব্ধ
94 নাম : দেৱজিত ডেকা পিতাৰ নাম: ধৰ্ম কান্ত ডেকা ঘৰ নং : ১৮ বয়স : 38 লিঙ্গ : পুৰুষ	DYB1375297 ফটো উপলব্ধ	95 নাম : ৰিমি গগৈ স্বামীৰ নাম: দেৱজিত ডেকা ঘৰ নং : 18 বয়স : 35 লিঙ্গ : মহিলা	DDB1589839 ফটো উপলব্ধ	96 নাম : দেৱযানী দেৱী স্বামীৰ নাম: উজ্জল কুমাৰ ডেকা ঘৰ নং : 18 বয়স : 26 লিঙ্গ : মহিলা	DYB0463562 ফটো উপলব্ধ
97 নাম : ৰিতিমা দূৱৰা পিতাৰ নাম: ধনেশ্বৰ দূৱৰা ঘৰ নং : 18 বয়স : 22 লিঙ্গ : মহিলা	EMX0004416 ফটো উপলব্ধ	98 নাম : পুনিমাই বৰা স্বামীৰ নাম: পূৰ্ণ বৰা ঘৰ নং : ১৯ বয়স : 76 লিঙ্গ : মহিলা	DYB1375300 ফটো উপলব্ধ	99 নাম : চয়ামাই বৰা স্বামীৰ নাম: পূৰ্ণ বৰা ঘৰ নং : ২০ বয়স : 80 লিঙ্গ : মহিলা	DYB1375311 ফটো উপলব্ধ
100 নাম : নৰকান্ত বৰা পিতাৰ নাম: পূৰ্ণ বৰা ঘৰ নং : ২০ বয়স : 55 লিঙ্গ : পুৰুষ	DYB1375322 ফটো উপলব্ধ	101 নাম : জোনমনি বৰা স্বামীৰ নাম: নৰকান্ত বৰা ঘৰ নং : ২০ বয়স : 50 লিঙ্গ : মহিলা	DYB1375333 ফটো উপলব্ধ	102 নাম : হেমন্ত বৰা পিতাৰ নাম: নৰকান্ত বৰা ঘৰ নং : 20 বয়স : 26 লিঙ্গ : পুৰুষ	DYB0397752 ফটো উপলব্ধ
103 নাম : চয়নিকা বৰা পিতাৰ নাম: নৰ কান্ত বৰা ঘৰ নং : 20 বয়স : 23 লিঙ্গ : মহিলা	EMX0119255 ফটো উপলব্ধ	104 নাম : চয়নিকা বৰা পিতাৰ নাম: নৰকান্ত বৰা ঘৰ নং : ২০ বয়স : 23 লিঙ্গ : মহিলা	EMX0147611 ফটো উপলব্ধ	105 নাম : ৰতন দাস পিতাৰ নাম: হেমেন্দ্ৰ দাস ঘৰ নং : ২১ বয়স : 50 লিঙ্গ : পুৰুষ	DYB1375366 ফটো উপলব্ধ
106 নাম : ৰমা দাস স্বামীৰ নাম: ৰতন দাস ঘৰ নং : ২১ বয়স : 40 লিঙ্গ : মহিলা	DYB1375377 ফটো উপলব্ধ	107 নাম : তুল দাস স্বামীৰ নাম: ৰাজু দাস ঘৰ নং : ২১ বয়স : 38 লিঙ্গ : মহিলা	DYB1375399 ফটো উপলব্ধ	108 নাম : ৰাজু দাস পিতাৰ নাম: হেমেন্দ্ৰ দাস ঘৰ নং : ২১ বয়স : 48 লিঙ্গ : পুৰুষ	DYB1375388 ফটো উপলব্ধ
109 নাম : ৰমনি দাস পিতাৰ নাম: বলৰাম দাস ঘৰ নং : ২২ বয়স : 70 লিঙ্গ : পুৰুষ	DYB1375446 ফটো উপলব্ধ	110 নাম : চুনিল দাস পিতাৰ নাম: বলৰাম দাস ঘৰ নং : ২২ বয়স : 63 লিঙ্গ : পুৰুষ	DYB1375424 ফটো উপলব্ধ	111 নাম : বাসনা দাস স্বামীৰ নাম: ৰমনি দাস ঘৰ নং : ২২ বয়স : 62 লিঙ্গ : মহিলা	DYB1375457 ফটো উপলব্ধ
112 নাম : ৰিংকু দাস স্বামীৰ নাম: চুনিল দাস ঘৰ নং : ২২ বয়স : 53 লিঙ্গ : মহিলা	DYB1375435 ফটো উপলব্ধ	113 নাম : প্ৰদীপ দাস পিতাৰ নাম: ৰমনি দাস ঘৰ নং : ২২ বয়স : 41 লিঙ্গ : পুৰুষ	DYB1375504 ফটো উপলব্ধ	114 নাম : হেম ৰাম দাস পিতাৰ নাম: ৰমনি দাস ঘৰ নং : ২২ বয়স : 39 লিঙ্গ : পুৰুষ	DYB1375480 ফটো উপলব্ধ
115 নাম : বাপন দাস পিতাৰ নাম: সুনীল দাস ঘৰ নং : ২২ বয়স : 33 লিঙ্গ : পুৰুষ	DYB1375491 ফটো উপলব্ধ	116 নাম : ৰিতা ৰনি পুল দাশ স্বামীৰ নাম: হেমো ৰাম দাশ ঘৰ নং : 22 বয়স : 32 লিঙ্গ : মহিলা	DYB4767646 ফটো উপলব্ধ	117 নাম : নিখিল দাস পিতাৰ নাম: বলৰাম দাস ঘৰ নং : ২৩ বয়স : 47 লিঙ্গ : পুৰুষ	DYB1375515 ফটো উপলব্ধ
118 নাম : অঞ্জনা দাস স্বামীৰ নাম: নিখিল দাস ঘৰ নং : ২৩ বয়স : 38 লিঙ্গ : মহিলা	DYB1375526 ফটো উপলব্ধ	119 নাম : ৰেনকা ৰেণী দাস স্বামীৰ নাম: কালিপদ দাস ঘৰ নং : ২৪ বয়স : 75 লিঙ্গ : মহিলা	DYB1375537 ফটো উপলব্ধ	120 নাম : সুব্ৰত কুমাৰ দাস পিতাৰ নাম: কালীপদ দাস ঘৰ নং : ২৪ বয়স : 45 লিঙ্গ : পুৰুষ	DYB1375548 ফটো উপলব্ধ



বিধানসভা সমষ্টিৰ নম্বৰ আৰু নাম : 59-বঢ়হমপুৰ
অংশৰ নম্বৰ আৰু নাম : 1-কঠালগুৰি(ক) পঃনামবৰ লালুং গাওঁ(খ) পঃকঠিয়াতলী

121 নাম : কনিকা দাস স্বামীৰ নাম: সুব্রত কুমাৰ দাস ঘৰ নং : ২৪ বয়স : 40 লিঙ্গ : মহিলা	DYB1375559 ফটো উপলব্ধ	122 নাম : দিপাক্ষৰ দাস পিতাৰ নাম: কালিপদ ঘৰ নং : ২৪ বয়স : 38 লিঙ্গ : পুৰুষ	DYB1375560 ফটো উপলব্ধ	123 নাম : ববি কুমী স্বামীৰ নাম: দিপাক্ষৰ দাস ঘৰ নং : 24 বয়স : 28 লিঙ্গ : মহিলা	DYB0373027 ফটো উপলব্ধ
124 নাম : বঞ্জন দাস পিতাৰ নাম: দিপাংকৰ দাস ঘৰ নং : 24 বয়স : 21 লিঙ্গ : পুৰুষ	EMX0006288 ফটো উপলব্ধ	125 নাম : লাবণ্য দাস স্বামীৰ নাম: নিপু দাস ঘৰ নং : ২৪ ক বয়স : 38 লিঙ্গ : মহিলা	DYB0368639 ফটো উপলব্ধ	126 নাম : গায়ত্ৰী কাকতি স্বামীৰ নাম: নয়ন কাকতি ঘৰ নং : 25 বয়স : 55 লিঙ্গ : মহিলা	DYB1375582 ফটো উপলব্ধ
127 নাম : প্ৰসন্ন কাকতি মাতৃৰ নাম: গায়ত্ৰী কাকতি ঘৰ নং : 25 বয়স : 22 লিঙ্গ : পুৰুষ	EMX0009233 ফটো উপলব্ধ	128 নাম : দিলিপ দাস পিতাৰ নাম: হৰি প্ৰসাদ দাস ঘৰ নং : ২৬ বয়স : 65 লিঙ্গ : পুৰুষ	DYB1375593 ফটো উপলব্ধ	129 নাম : কুশল ডেকা পিতাৰ নাম: মঙলা ডেকা ঘৰ নং : ২৬ বয়স : 52 লিঙ্গ : পুৰুষ	DYB1880677 ফটো উপলব্ধ
130 নাম : শান্তা দাস স্বামীৰ নাম: কানু দাস ঘৰ নং : ২৬ বয়স : 44 লিঙ্গ : মহিলা	DYB1375640 ফটো উপলব্ধ	131 নাম : দীপক দাস পিতাৰ নাম: দিলিপ দাস ঘৰ নং : ২৬ বয়স : 41 লিঙ্গ : পুৰুষ	DYB1375651 ফটো উপলব্ধ	132 নাম : বিশ্বজিত দাস পিতাৰ নাম: দিলিপ দাস ঘৰ নং : ২৬ বয়স : 39 লিঙ্গ : পুৰুষ	DYB1375662 ফটো উপলব্ধ
133 নাম : সুজিত দাস পিতাৰ নাম: দিলিপ দাস ঘৰ নং : ২৬ বয়স : 38 লিঙ্গ : পুৰুষ	DYB1375673 ফটো উপলব্ধ	134 নাম : মুনমী বৰা স্বামীৰ নাম: সুজিত দাস ঘৰ নং : 26 বয়স : 31 লিঙ্গ : মহিলা	EMX0009480 ফটো উপলব্ধ	135 নাম : বিশি ডেকা পিতাৰ নাম: কুশল ডেকা ঘৰ নং : 26 বয়স : 21 লিঙ্গ : পুৰুষ	EMX0116160 ফটো উপলব্ধ
136 নাম : কানু দাস পিতাৰ নাম: হৰি প্ৰসাদ দাস ঘৰ নং : ২৬ক বয়স : 56 লিঙ্গ : পুৰুষ	DYB1375639 ফটো উপলব্ধ	137 নাম : বিপ্লব দাস পিতাৰ নাম: কানু দাস ঘৰ নং : ২৬ক বয়স : 25 লিঙ্গ : পুৰুষ	DYB0398008 ফটো উপলব্ধ	138 নাম : পবন দাস পিতাৰ নাম: ললিত দাস ঘৰ নং : ২৭ বয়স : 52 লিঙ্গ : পুৰুষ	DYB1375684 ফটো উপলব্ধ
139 নাম : নমিতা দাস স্বামীৰ নাম: পবন দাস ঘৰ নং : ২৭ বয়স : 45 লিঙ্গ : মহিলা	DYB1375695 ফটো উপলব্ধ	S : 140 নাম : মিনাকী বৰা স্বামীৰ নাম: বকুল চন্দ্ৰ বৰা ঘৰ নং : ২৭ ক বয়স : ৪৭ লিঙ্গ : মহিলা	DYB1380343 ফটো উপলব্ধ	141 নাম : ভদ্ৰেশ্বৰী বৰা স্বামীৰ নাম: থানেশ্বৰ বৰা ঘৰ নং : ২৮ বয়স : 74 লিঙ্গ : মহিলা	DYB1375742 ফটো উপলব্ধ
142 নাম : নিতুল বৰা পিতাৰ নাম: থানেশ্বৰ বৰা ঘৰ নং : ২৮ বয়স : 49 লিঙ্গ : পুৰুষ	DYB1375753 ফটো উপলব্ধ	143 নাম : দিপু বৰা পিতাৰ নাম: থানেশ্বৰ বৰা ঘৰ নং : ২৮ বয়স : 44 লিঙ্গ : পুৰুষ	DYB1375775 ফটো উপলব্ধ	144 নাম : পল্লবী বৰা স্বামীৰ নাম: দিপু বৰা ঘৰ নং : ২৮ বয়স : 38 লিঙ্গ : মহিলা	DYB1880553 ফটো উপলব্ধ
145 নাম : নিপু দাস পিতাৰ নাম: গৌৰাঙ্গ দাস ঘৰ নং : ২৮ ক বয়স : 43 লিঙ্গ : পুৰুষ	DYB0372805 ফটো উপলব্ধ	146 নাম : দীপজ্যোতি দেউৰী পিতাৰ নাম: মৃত হোম বাহাদুৰ দেউৰী ঘৰ নং : 28 খ বয়স : 20 লিঙ্গ : পুৰুষ	EMX0158048 ফটো উপলব্ধ	147 নাম : উমা ৰাম বৰা পিতাৰ নাম: তেলুৰাম বৰা ঘৰ নং : ২৯ বয়স : 66 লিঙ্গ : পুৰুষ	DYB1375797 ফটো উপলব্ধ
148 নাম : ৰঞ্জ বৰা স্বামীৰ নাম: উমা বৰা ঘৰ নং : ২৯ বয়স : 52 লিঙ্গ : মহিলা	DYB1375800 ফটো উপলব্ধ	149 নাম : ডিম্পী বৰা পিতাৰ নাম: উমা বৰা ঘৰ নং : ২৯ বয়স : 34 লিঙ্গ : মহিলা	DYB0013587 ফটো উপলব্ধ	E : 150 নাম : হেপীমনী বৰা পিতাৰ নাম: উমাকান্ত বৰা ঘৰ নং : ২৯ বয়স : ৩1 লিঙ্গ : পুৰুষ	DYB0245910 ফটো উপলব্ধ



বিধানসভা সমষ্টিৰ নম্বৰ আৰু নাম : 59-বঢ়হমপুৰ
অংশৰ নম্বৰ আৰু নাম : 1-কঠালগুৰি(ক) পঃনামবৰ লালুং গাঁও(খ) পঃকঠিয়াতলী

151 নাম : কাৰ্বেৰী বৰা পিতাৰ নাম: উমা বাম বৰা ঘৰ নং : ২৯ বয়স : 31 লিঙ্গ : মহিলা	DYB0013588 ফটো উপলব্ধ	152 নাম : গকুল বৰা পিতাৰ নাম: ঘনশ্যাম বৰা ঘৰ নং : ৩০ বয়স : 60 লিঙ্গ : পুৰুষ	DYB1375811 ফটো উপলব্ধ	153 নাম : বকুলী বৰা স্বামীৰ নাম: বকুল বৰা ঘৰ নং : 30 বয়স : 58 লিঙ্গ : মহিলা	EMX0010108 ফটো উপলব্ধ
154 নাম : নিৰলা বৰা স্বামীৰ নাম: গকুল বৰা ঘৰ নং : ৩০ বয়স : 55 লিঙ্গ : মহিলা	DYB1375822 ফটো উপলব্ধ	155 নাম : দিব্য জ্যোতি বৰা পিতাৰ নাম: গকুল বৰা ঘৰ নং : ৩০ বয়স : 38 লিঙ্গ : পুৰুষ	DYB1375833 ফটো উপলব্ধ	156 নাম : দিপ জ্যোতি বৰ পিতাৰ নাম: গকুল বৰা ঘৰ নং : ৩০ বয়স : 31 লিঙ্গ : পুৰুষ	DYB1880279 ফটো উপলব্ধ
S 157 নাম : ধৰ্মেশ্বৰী বৰা পিতাৰ নাম: কিনাৰাম বৰা ঘৰ নং : ৩১ বয়স : 65 লিঙ্গ : মহিলা	DYB1375855 ফটো উপলব্ধ	158 নাম : মঞ্জু বৰা স্বামীৰ নাম: বিষ্ণু বৰা ঘৰ নং : ৩১ বয়স : 60 লিঙ্গ : মহিলা	DYB1375913 ফটো উপলব্ধ	159 নাম : ভাৰত বৰা পিতাৰ নাম: কিনাৰাম বৰা ঘৰ নং : 31 বয়স : 57 লিঙ্গ : পুৰুষ	DYB1375877 ফটো উপলব্ধ
S 160 নাম : সোণেশ্বৰী বৰা স্বামীৰ নাম: ধৰ্মেশ্বৰ বৰা ঘৰ নং : ৩১ বয়স : 55 লিঙ্গ : মহিলা	DYB1375866 ফটো উপলব্ধ	161 নাম : গিতা বৰা স্বামীৰ নাম: ভাৰত বৰা ঘৰ নং : ৩১ বয়স : 50 লিঙ্গ : মহিলা	DYB1375888 ফটো উপলব্ধ	162 নাম : ভাস্কৰ বৰা পিতাৰ নাম: কিনাৰাম বৰা ঘৰ নং : ৩১ বয়স : 47 লিঙ্গ : পুৰুষ	DYB1375899 ফটো উপলব্ধ
163 নাম : ৰাজশ্ৰী বৰা স্বামীৰ নাম: ভাস্কৰ বৰা ঘৰ নং : ৩১ বয়স : 41 লিঙ্গ : মহিলা	DYB1375902 ফটো উপলব্ধ	164 নাম : বিভূতি বিকাশ বৰা পিতাৰ নাম: ভাৰত বৰা ঘৰ নং : ৩১ বয়স : 25 লিঙ্গ : পুৰুষ	DYB0567156 ফটো উপলব্ধ	165 নাম : চুহানি বৰা পিতাৰ নাম: ভাস্কৰ বৰা ঘৰ নং : 31 বয়স : 21 লিঙ্গ : মহিলা	EMX0155440 ফটো উপলব্ধ
166 নাম : ভুবন বৰা পিতাৰ নাম: জামিনি বৰা ঘৰ নং : ৩২ বয়স : 75 লিঙ্গ : পুৰুষ	DYB1375946 ফটো উপলব্ধ	167 নাম : প্ৰমিলা বৰা স্বামীৰ নাম: ভুবন বৰা ঘৰ নং : ৩২ বয়স : 58 লিঙ্গ : মহিলা	DYB1375968 ফটো উপলব্ধ	168 নাম : উৎপল বৰা পিতাৰ নাম: ভুবন বৰা ঘৰ নং : ৩২ বয়স : 38 লিঙ্গ : পুৰুষ	DYB1376007 ফটো উপলব্ধ
169 নাম : মামনী হাজৰিকা বৰা স্বামীৰ নাম: উৎপল বৰা ঘৰ নং : 32 বয়স : 36 লিঙ্গ : মহিলা	BMX1549242 ফটো উপলব্ধ	170 নাম : পাৰ্থপ্ৰতিম বৰা পিতাৰ নাম: ভুবন বৰা ঘৰ নং : ৩২ বয়স : 35 লিঙ্গ : পুৰুষ	DYB1375991 ফটো উপলব্ধ	171 নাম : দীপা শইকিয়া স্বামীৰ নাম: দেবেন শইকিয়া ঘৰ নং : ৩৩ বয়স : 85 লিঙ্গ : মহিলা	DYB1376030 ফটো উপলব্ধ
172 নাম : নুপেন শইকিয়া পিতাৰ নাম: দেবেন শইকিয়া ঘৰ নং : ৩৩ বয়স : 50 লিঙ্গ : পুৰুষ	DYB1376018 ফটো উপলব্ধ	173 নাম : ৰঞ্জু শইকিয়া স্বামীৰ নাম: নুপেন শইকিয়া ঘৰ নং : ৩৩ বয়স : 45 লিঙ্গ : মহিলা	DYB1376029 ফটো উপলব্ধ	174 নাম : ফলমন্নি পাটাইলু মাতৃৰ নাম: দীপা শইকিয়া ঘৰ নং : 33 বয়স : 45 লিঙ্গ : মহিলা	EMX0075853 ফটো উপলব্ধ
175 নাম : গোবিন শইকীয়া পিতাৰ নাম: দেবেন শইকীয়া ঘৰ নং : ৩৩ বয়স : 36 লিঙ্গ : পুৰুষ	DYB1376063 ফটো উপলব্ধ	176 নাম : চিমা শইকীয়া স্বামীৰ নাম: গোবিন শইকীয়া ঘৰ নং : 33 বয়স : 28 লিঙ্গ : মহিলা	DYB0121137 ফটো উপলব্ধ	177 নাম : গগন জ্যোতি শইকীয়া পিতাৰ নাম: নিপেন চন্দ্ৰ শইকীয়া ঘৰ নং : ৩৩ বয়স : 24 লিঙ্গ : পুৰুষ	DYB0476457 ফটো উপলব্ধ
178 নাম : মানস শইকীয়া পিতাৰ নাম: গোবিন শইকীয়া ঘৰ নং : 33 বয়স : 19 লিঙ্গ : পুৰুষ	EMX0143966 ফটো উপলব্ধ	179 নাম : গুনমাই ৰাজবংশী স্বামীৰ নাম: হৰি ৰাজবংশী ঘৰ নং : ৩৪ বয়স : 90 লিঙ্গ : মহিলা	DYB1376096 ফটো উপলব্ধ	180 নাম : যোগেন ৰাজবংশী পিতাৰ নাম: হৰি ৰাজবংশী ঘৰ নং : ৩৪ বয়স : 55 লিঙ্গ : পুৰুষ	DYB1376074 ফটো উপলব্ধ



বিধানসভা সমষ্টিৰ নম্বৰ আৰু নাম : 59-বঢ়হমপুৰ
অংশৰ নম্বৰ আৰু নাম : 1-কঠালগুৰি(ক) পঃনামবৰ লালুং গাওঁ(খ) পঃকঠিয়াতলী

181 নাম : আৰতী শইকীয়া স্বামীৰ নাম: যোগেন্ৰাজবংশী ঘৰ নং : ৩৪ বয়স : 50 লিঙ্গ : মহিলা	DYB1376085 ফটো উপলব্ধ	182 নাম : পূৰ্ণিমা হাজৰা স্বামীৰ নাম: ভূগৰাম হাজৰা ঘৰ নং : ৩৫ বয়স : 60 লিঙ্গ : মহিলা	DYB1376110 ফটো উপলব্ধ	183 নাম : বাবুল হাজৰা পিতাৰ নাম: ভোগৰাম হাজৰা ঘৰ নং : 35 বয়স : 41 লিঙ্গ : পুৰুষ	DYB1376121 ফটো উপলব্ধ
S 184 নাম : মিনা হাজৰা পিতাৰ নাম: ভোগৰাম হাজৰা ঘৰ নং : ৩৫ বয়স : 34 লিঙ্গ : মহিলা	DYB1376132 ফটো উপলব্ধ	185 নাম : হিনামনি ডেকা হাজৰা স্বামীৰ নাম: বাবুল হাজৰা ঘৰ নং : 35 বয়স : 32 লিঙ্গ : মহিলা	EMX0058362 ফটো উপলব্ধ	186 নাম : বীনা হাজৰা পিতাৰ নাম: ভোগৰাম শেখ ঘৰ নং : ৩৫ বয়স : 31 লিঙ্গ : মহিলা	DYB0654954 ফটো উপলব্ধ
187 নাম : ভূমি হাজৰা পিতাৰ নাম: হৰি হাজৰা ঘৰ নং : ৩৬ বয়স : 73 লিঙ্গ : পুৰুষ	DYB1376154 ফটো উপলব্ধ	188 নাম : যতিন্দ্ৰ হাজৰা পিতাৰ নাম: ভূমি হাজৰা ঘৰ নং : ৩৬ বয়স : 46 লিঙ্গ : পুৰুষ	DYB1376176 ফটো উপলব্ধ	189 নাম : হৰ্ষজ্যোতি হাজৰা পিতাৰ নাম: ভূমি হাজৰা ঘৰ নং : ৩৬ বয়স : 41 লিঙ্গ : পুৰুষ	DYB1376198 ফটো উপলব্ধ
190 নাম : অৰ্চনা হাজৰা স্বামীৰ নাম: যতিন্দ্ৰ হাজৰা ঘৰ নং : ৩৬ বয়স : 40 লিঙ্গ : মহিলা	DYB1376201 ফটো উপলব্ধ	191 নাম : পম্পী বৰা স্বামীৰ নাম: হৰ্ষ জ্যোতি হাজৰা ঘৰ নং : ৩৬ বয়স : 38 লিঙ্গ : মহিলা	DYB1376212 ফটো উপলব্ধ	192 নাম : মোহন বৰা পিতাৰ নাম: জামিনি বৰা ঘৰ নং : ৩৬ বয়স : 80 লিঙ্গ : পুৰুষ	DYB1376234 ফটো উপলব্ধ
193 নাম : প্ৰভা বৰা স্বামীৰ নাম: মোহন বৰা ঘৰ নং : ৩৬ বয়স : 70 লিঙ্গ : মহিলা	DYB1376245 ফটো উপলব্ধ	194 নাম : সোনালী বৰা পিতাৰ নাম: মোহন বৰা ঘৰ নং : ৩৬ বয়স : 50 লিঙ্গ : মহিলা	DYB1376256 ফটো উপলব্ধ	195 নাম : দিগন্ত বৰা পিতাৰ নাম: মোহন বৰা ঘৰ নং : ৩৬ বয়স : 41 লিঙ্গ : পুৰুষ	DYB1376267 ফটো উপলব্ধ
196 নাম : পুতলী বৰা পিতাৰ নাম: মোহন বৰা ঘৰ নং : ৩৬ বয়স : 38 লিঙ্গ : মহিলা	DYB1376278 ফটো উপলব্ধ	197 নাম : আৰতি দেউৰী স্বামীৰ নাম: দিগন্ত বৰা ঘৰ নং : ৩৬ বয়স : 28 লিঙ্গ : মহিলা	DYB0397968 ফটো উপলব্ধ	198 নাম : কলিৰাম গোৱালা পিতাৰ নাম: নন্দ গোৱালা ঘৰ নং : ৩৯ বয়স : 50 লিঙ্গ : পুৰুষ	DYB1376303 ফটো উপলব্ধ
199 নাম : নিতুল গোৱালা পিতাৰ নাম: নন্দ গোৱালা ঘৰ নং : ৩৯ বয়স : 48 লিঙ্গ : পুৰুষ	DYB1376314 ফটো উপলব্ধ	200 নাম : সুমি গোৱালা স্বামীৰ নাম: নিতুল গোৱালা ঘৰ নং : ৩৯ বয়স : 39 লিঙ্গ : মহিলা	DYB1880520 ফটো উপলব্ধ	201 নাম : সুমিতা গোৱালা স্বামীৰ নাম: কলিৰাম গোৱালা ঘৰ নং : ৩৯ বয়স : 38 লিঙ্গ : মহিলা	DYB1880348 ফটো উপলব্ধ
202 নাম : ৰাম মন্ডল পিতাৰ নাম: নাৰায়ন মন্ডল ঘৰ নং : ৪০ বয়স : 52 লিঙ্গ : পুৰুষ	DYB1376369 ফটো উপলব্ধ	203 নাম : লক্ষন মন্ডল পিতাৰ নাম: নাৰায়ন মন্ডল ঘৰ নং : ৪০ বয়স : 50 লিঙ্গ : পুৰুষ	DYB1376381 ফটো উপলব্ধ	204 নাম : ললিতা বৰা মণ্ডল স্বামীৰ নাম: ৰাম মন্ডল ঘৰ নং : ৪০ বয়স : 40 লিঙ্গ : মহিলা	DYB1376370 ফটো উপলব্ধ
205 নাম : অৰ্চনা মণ্ডল স্বামীৰ নাম: লক্ষন মণ্ডল ঘৰ নং : ৪০ বয়স : 37 লিঙ্গ : মহিলা	DYB1376392 ফটো উপলব্ধ	206 নাম : বাবুল মণ্ডল পিতাৰ নাম: ৰাম মণ্ডল ঘৰ নং : ৪০ বয়স : 24 লিঙ্গ : পুৰুষ	DYB0481333 ফটো উপলব্ধ	207 নাম : শ্ৰেণী মণ্ডল পিতাৰ নাম: ৰাম মণ্ডল ঘৰ নং : 40 বয়স : 21 লিঙ্গ : মহিলা	EMX0007369 ফটো উপলব্ধ
208 নাম : প্ৰনব হাজৰীকা পিতাৰ নাম: বসন্ত হাজৰীকা ঘৰ নং : ৪১ বয়স : 56 লিঙ্গ : পুৰুষ	DYB1376427 ফটো উপলব্ধ	209 নাম : ৰোহিনী হাজৰীকা স্বামীৰ নাম: প্ৰনব হাজৰীকা ঘৰ নং : ৪১ বয়স : 46 লিঙ্গ : মহিলা	DYB1376405 ফটো উপলব্ধ	210 নাম : ৰেনসিং বে পিতাৰ নাম: সত্যৰাম ঘৰ নং : ৪২ বয়স : 55 লিঙ্গ : পুৰুষ	DYB1376438 ফটো উপলব্ধ



বিধানসভা সমষ্টিৰ নম্বৰ আৰু নাম : 59-বঢ়হমপুৰ
অংশৰ নম্বৰ আৰু নাম : 1-কঠালগুৰি(ক) পঃনামবৰ লালুং গাওঁ(খ) পঃকঠিয়াতলী

211 নাম : ভাৰতী ইংতীপী স্বামীৰ নাম: বিক্রম ঘৰ নং : 82 বয়স : 50 লিঙ্গ : মহিলা	DYB1376450 ফটো উপলব্ধ	212 নাম : শুক্ৰৰি ৰংফাৰপি স্বামীৰ নাম: বেনসিং বে ঘৰ নং : 82 বয়স : 44 লিঙ্গ : মহিলা	DYB1880508 ফটো উপলব্ধ	213 নাম : চাৰকাম বে পিতাৰ নাম: বেনসিং বে ঘৰ নং : 82 বয়স : 30 লিঙ্গ : পুৰুষ	DYB1880519 ফটো উপলব্ধ
214 নাম : ৰাকেশ বে পিতাৰ নাম: মৃত বিক্রম বে ঘৰ নং : 82 বয়স : 27 লিঙ্গ : পুৰুষ	DYB0245951 ফটো উপলব্ধ	215 নাম : ৰূপতালী বেপী পিতাৰ নাম: বেনসিং বে ঘৰ নং : 82 বয়স : 23 লিঙ্গ : মহিলা	DYB0486563 ফটো উপলব্ধ	216 নাম : ৰাজেশ বে পিতাৰ নাম: মৃত বিক্রম বে ঘৰ নং : 82 বয়স : 22 লিঙ্গ : পুৰুষ	DYB0657783 ফটো উপলব্ধ
217 নাম : শুক্ৰৰি তিমুংপী স্বামীৰ নাম: সোনাৰাম ঘৰ নং : 89 বয়স : 55 লিঙ্গ : মহিলা	DYB1376461 ফটো উপলব্ধ	218 নাম : গোবিন ইংতি পিতাৰ নাম: সোনাৰাম ইংতি ঘৰ নং : 89 বয়স : 34 লিঙ্গ : পুৰুষ	DYB1376472 ফটো উপলব্ধ	219 নাম : ক্লিৰবন বেপী স্বামীৰ নাম: গোবিন ইংতি ঘৰ নং : 43 বয়স : 25 লিঙ্গ : মহিলা	EMX0022558 ফটো উপলব্ধ
220 নাম : ধনেশ্বৰ ইংতি পিতাৰ নাম: হেমৰাম ইংতি ঘৰ নং : 88 বয়স : 60 লিঙ্গ : পুৰুষ	DYB1376483 ফটো উপলব্ধ	221 নাম : ভক্তি তিমুংপী স্বামীৰ নাম: ধনেশ্বৰ ইংতি ঘৰ নং : 88 বয়স : 55 লিঙ্গ : মহিলা	DYB1376494 ফটো উপলব্ধ	222 নাম : পূজা ৰংহাংপী স্বামীৰ নাম: দেনাথ উদ্দিন ঘৰ নং : 88 বয়স : 24 লিঙ্গ : মহিলা	DYB0655001 ফটো উপলব্ধ
223 নাম : হেমা ইংতি পিতাৰ নাম: ধনেশ্বৰ ইংতি ঘৰ নং : 44 বয়স : 24 লিঙ্গ : পুৰুষ	EMX0009092 ফটো উপলব্ধ	224 নাম : সোণমনি ইংতি পিতাৰ নাম: ধনেশ্বৰ ইংতি ঘৰ নং : 44 বয়স : 19 লিঙ্গ : পুৰুষ	EMX0121632 ফটো উপলব্ধ	225 নাম : বাহে ইংতি পিতাৰ নাম: সৰুৰাম ইংতি ঘৰ নং : 85 বয়স : 55 লিঙ্গ : পুৰুষ	DYB1376529 ফটো উপলব্ধ
S 226 নাম : বীনা ইংতিপী পিতাৰ নাম: বাটে ঘৰ নং : 85 বয়স : 38 লিঙ্গ : মহিলা	DYB1376541 ফটো উপলব্ধ	227 নাম : নবিন ইংতি পিতাৰ নাম: বাৰে ইংতি ঘৰ নং : 85 বয়স : 36 লিঙ্গ : পুৰুষ	DYB1376574 ফটো উপলব্ধ	228 নাম : ৰূপালী তেৰাং স্বামীৰ নাম: চেমচন ইংতি ঘৰ নং : 85 বয়স : 35 লিঙ্গ : মহিলা	DYB1376563 ফটো উপলব্ধ
229 নাম : বীতা ইংতিপী পিতাৰ নাম: বাহে ইংতি ঘৰ নং : 85 বয়স : 34 লিঙ্গ : মহিলা	DYB1880315 ফটো উপলব্ধ	230 নাম : মাইচিং ইংতি পিতাৰ নাম: বাৰে ইংতি ঘৰ নং : 85 বয়স : 30 লিঙ্গ : পুৰুষ	DYB0138388 ফটো উপলব্ধ	231 নাম : প্ৰদীপ ইংতি পিতাৰ নাম: মোহন ইংতি ঘৰ নং : 86 বয়স : 52 লিঙ্গ : পুৰুষ	DYB1376596 ফটো উপলব্ধ
232 নাম : লক্ষ্মী ইংতিপী পিতাৰ নাম: মোহন ইংতি ঘৰ নং : 86 বয়স : 47 লিঙ্গ : মহিলা	DYB1376610 ফটো উপলব্ধ	233 নাম : সতিতা ইংতিপী পিতাৰ নাম: মোহন ঘৰ নং : 86 বয়স : 46 লিঙ্গ : মহিলা	DYB1376621 ফটো উপলব্ধ	234 নাম : নিৰ্মালি ইংতিপী পিতাৰ নাম: মোহন ইংতি ঘৰ নং : 86 বয়স : 43 লিঙ্গ : মহিলা	DYB1376643 ফটো উপলব্ধ
235 নাম : চামেলী ৰংপীপী স্বামীৰ নাম: সঞ্জয় ঘৰ নং : 89 বয়স : 40 লিঙ্গ : মহিলা	DYB1376676 ফটো উপলব্ধ	236 নাম : মিঠন ইংতি পিতাৰ নাম: মৃত ধনচিং ইংতি ঘৰ নং : 89 বয়স : 37 লিঙ্গ : পুৰুষ	DYB1880666 ফটো উপলব্ধ	237 নাম : পূৰ্ণিমা হাঞ্চেপী স্বামীৰ নাম: মিঠন ইংতি ঘৰ নং : 47 বয়স : 34 লিঙ্গ : মহিলা	EMX0028563 ফটো উপলব্ধ
238 নাম : কাচে তিমুংপী স্বামীৰ নাম: দয়াৰাম ৰংপি ঘৰ নং : 88 বয়স : 70 লিঙ্গ : মহিলা	DYB1376698 ফটো উপলব্ধ	239 নাম : তিলেশ্বৰি ৰংপিপি পিতাৰ নাম: দয়াৰাম ৰংপি ঘৰ নং : 88 বয়স : 30 লিঙ্গ : মহিলা	DYB0319459 ফটো উপলব্ধ	240 নাম : ৰাজেশ ৰংপি পিতাৰ নাম: দয়াৰাম ৰংপি ঘৰ নং : 88 বয়স : 29 লিঙ্গ : পুৰুষ	DYB0397935 ফটো উপলব্ধ



বিধানসভা সমষ্টিৰ নম্বৰ আৰু নাম : 59-বঢ়হমপুৰ
অংশৰ নম্বৰ আৰু নাম : 1-কঠালগুৰি(ক) পঃনামবৰ লালুং গাওঁ(খ) পঃকঠিয়াতলী

241 নাম : বাজেশ বংপি পিতাৰ নাম: দণ্ডৰাম বংপি ঘৰ নং : 8৮ বয়স : ২৪ লিঙ্গ : পুৰুষ	DYB0382648 ফটো উপলব্ধ	242 নাম : কাচাং বংপি পিতাৰ নাম: দয়াৰাম বংপি ঘৰ নং : 48 বয়স : 25 লিঙ্গ : মহিলা	DYB0397943 ফটো উপলব্ধ	243 নাম : কেচক তিমুংপী স্বামীৰ নাম: কটন ইংতি ঘৰ নং : ৪৯ বয়স : 45 লিঙ্গ : মহিলা	DYB1376734 ফটো উপলব্ধ
244 নাম : বাজীব ইংতি পিতাৰ নাম: মৃত লংকি ইংতি ঘৰ নং : ৫০ বয়স : 29 লিঙ্গ : পুৰুষ	DYB0246025 ফটো উপলব্ধ	245 নাম : চম্পা তিচুপী স্বামীৰ নাম: বাজীৰ ইংতি ঘৰ নং : 50 বয়স : 29 লিঙ্গ : মহিলা	EMX0043315 ফটো উপলব্ধ	246 নাম : বাজ ইংতি পিতাৰ নাম: লংকী ইংতি ঘৰ নং : 50 বয়স : 24 লিঙ্গ : পুৰুষ	DYB0541730 ফটো উপলব্ধ
247 নাম : কাৰে তেৰাংপী স্বামীৰ নাম: বংফং ইংতি ঘৰ নং : ৫১ বয়স : 70 লিঙ্গ : মহিলা	DYB1376789 ফটো উপলব্ধ	248 নাম : জীবন ইংতি পিতাৰ নাম: বংফং ইংতি ঘৰ নং : ৫১ বয়স : 60 লিঙ্গ : পুৰুষ	DYB1376767 ফটো উপলব্ধ	249 নাম : বৃষ্টি বংহাংপী স্বামীৰ নাম: জীবন ইংতি ঘৰ নং : ৫১ বয়স : 55 লিঙ্গ : মহিলা	DYB1376778 ফটো উপলব্ধ
250 নাম : শান্তনু লক্ষৰ পিতাৰ নাম: মনিৰাম লক্ষৰ ঘৰ নং : ৫১ বয়স : 44 লিঙ্গ : পুৰুষ	DYB0246652 ফটো উপলব্ধ	251 নাম : প্ৰিয়ংকা ইংতিপী পিতাৰ নাম: জীৱন ইংতি ঘৰ নং : ৫১ বয়স : 26 লিঙ্গ : মহিলা	DYB0397711 ফটো উপলব্ধ	252 নাম : বিদ কিলিং পিতাৰ নাম: চাৰা কিলিং ঘৰ নং : ৫২ বয়স : 55 লিঙ্গ : পুৰুষ	DYB1376803 ফটো উপলব্ধ
253 নাম : বিনা ইংতিপী স্বামীৰ নাম: ৰিচু কিলিং ঘৰ নং : ৫২ বয়স : 40 লিঙ্গ : মহিলা	DYB1376814 ফটো উপলব্ধ	254 নাম : অমল কিলিং পিতাৰ নাম: ৰিচু কিলিং ঘৰ নং : ৫২ বয়স : 29 লিঙ্গ : পুৰুষ	DYB0245852 ফটো উপলব্ধ	255 নাম : বিপুল কিলিং পিতাৰ নাম: ৰিচু কিলিং ঘৰ নং : ৫২ বয়স : 27 লিঙ্গ : পুৰুষ	DYB0245860 ফটো উপলব্ধ
256 নাম : বীৰসিং কিলিং পিতাৰ নাম: চাৰাসিং কিলিং ঘৰ নং : ৫৩ বয়স : 53 লিঙ্গ : পুৰুষ	DYB1376825 ফটো উপলব্ধ	257 নাম : লক্ষীমাই ইংতিপী স্বামীৰ নাম: বাৰ সিং ঘৰ নং : ৫৩ বয়স : 50 লিঙ্গ : মহিলা	DYB1376836 ফটো উপলব্ধ	258 নাম : জহৰলাল গোৱালা পিতাৰ নাম: ৰবি গোৱালা ঘৰ নং : ৫৪ বয়স : 50 লিঙ্গ : পুৰুষ	DYB1376847 ফটো উপলব্ধ
259 নাম : মামনী গোৱালা স্বামীৰ নাম: জহৰলাল ঘৰ নং : ৫৪ বয়স : 45 লিঙ্গ : মহিলা	DYB1376858 ফটো উপলব্ধ	260 নাম : অনিতা গোৱালা স্বামীৰ নাম: বৃধু গোৱালা ঘৰ নং : ৫৪ বয়স : 44 লিঙ্গ : মহিলা	DYB1376870 ফটো উপলব্ধ	261 নাম : ভাৰত ভূমিজ পিতাৰ নাম: খঁচুৱা ভূমিজ ঘৰ নং : ৫৫ বয়স : 33 লিঙ্গ : পুৰুষ	DYB0323428 ফটো উপলব্ধ
262 নাম : বাধা বংফাৰপী স্বামীৰ নাম: চিং বংফাৰ ঘৰ নং : ৫৫ বয়স : 30 লিঙ্গ : মহিলা	DYB0384099 ফটো উপলব্ধ	263 নাম : খায়াসিং তিমুং পিতাৰ নাম: ধনীৰাম তিমুং ঘৰ নং : 56 বয়স : 48 লিঙ্গ : পুৰুষ	DYB1376916 ফটো উপলব্ধ	264 নাম : কাদম বংপিপী স্বামীৰ নাম: খায়াসিং ঘৰ নং : 56 বয়স : 40 লিঙ্গ : মহিলা	DYB1376927 ফটো উপলব্ধ
265 নাম : খগেন তিমুং পিতাৰ নাম: খয়াসিং তিমুং ঘৰ নং : ৫৬ বয়স : 27 লিঙ্গ : পুৰুষ	DYB0246371 ফটো উপলব্ধ	266 নাম : বাবুল তিমুং পিতাৰ নাম: খয়াসিং তিমুং ঘৰ নং : 56 বয়স : 23 লিঙ্গ : পুৰুষ	DYB4764841 ফটো উপলব্ধ	267 নাম : বাজু তিমুং পিতাৰ নাম: খেয়াচিং তিমুং ঘৰ নং : ৫৬ বয়স : 22 লিঙ্গ : পুৰুষ	DYB0654970 ফটো উপলব্ধ
268 নাম : উৰ্মিলা বৰা স্বামীৰ নাম: ললিত বৰা ঘৰ নং : ৫৭ বয়স : 70 লিঙ্গ : মহিলা	DYB1376938 ফটো উপলব্ধ	269 নাম : অনামিকা বৰা পিতাৰ নাম: ললিত বৰা ঘৰ নং : ৫৭ বয়স : 52 লিঙ্গ : মহিলা	DYB1376972 ফটো উপলব্ধ	270 নাম : পল্লৱী কোঁচ বৰা স্বামীৰ নাম: অংকুমানি বৰা ঘৰ নং : ৫৭ বয়স : 51 লিঙ্গ : মহিলা	DYB0384438 ফটো উপলব্ধ



বিধানসভা সমষ্টিৰ নম্বৰ আৰু নাম : 59-বঢ়হমপুৰ
অংশৰ নম্বৰ আৰু নাম : 1-কঠালগুৰি(ক) পঃনামবৰ লালুং গাওঁ(খ) পঃকঠিয়াতলী

271 নাম : অক্ষয় বৰা পিতাৰ নাম : লালিত বৰা ঘৰ নং : ৫৭ বয়স : 50 লিঙ্গ : পুৰুষ	DYB1376949 ফটো উপলব্ধ	272 নাম : বনু বৰা পিতাৰ নাম : লালিত বৰা ঘৰ নং : ৫৭ বয়স : 48 লিঙ্গ : পুৰুষ	DYB1376950 ফটো উপলব্ধ	273 নাম : ববীতা বৰা স্বামীৰ নাম : বনু বৰা ঘৰ নং : ৫৭ বয়স : 38 লিঙ্গ : মহিলা	DYB1376961 ফটো উপলব্ধ
274 নাম : জিমু ভূমিজ পিতাৰ নাম : খচুবা ভূমিজ ঘৰ নং : ৫৮ বয়স : 44 লিঙ্গ : পুৰুষ	DYB1376994 ফটো উপলব্ধ	275 নাম : সৰুমাই ভূমিজ স্বামীৰ নাম : জিমু ভূমিজ ঘৰ নং : ৫৮ বয়স : 40 লিঙ্গ : মহিলা	DYB1377000 ফটো উপলব্ধ	276 নাম : অজিত শইকীয়া পিতাৰ নাম : কলিয়া ঘৰ নং : ৫৯ বয়স : 50 লিঙ্গ : পুৰুষ	DYB1377011 ফটো উপলব্ধ
277 নাম : তিনা শইকীয়া স্বামীৰ নাম : অজিত ঘৰ নং : ৬০ বয়স : 40 লিঙ্গ : মহিলা	DYB1377022 ফটো উপলব্ধ	278 নাম : ঋতু দাস পিতাৰ নাম : দীননাথ দাস ঘৰ নং : ৫৯ ক বয়স : 49 লিঙ্গ : পুৰুষ	DYB0384867 ফটো উপলব্ধ	279 নাম : নিৰুপমা দাস স্বামীৰ নাম : ঋতু দাস ঘৰ নং : ৫৯ ক বয়স : 43 লিঙ্গ : মহিলা	DYB0384859 ফটো উপলব্ধ
280 নাম : নৰেন কলিতা পিতাৰ নাম : চন্নি বাম কলিতা ঘৰ নং : ৬০ বয়স : 72 লিঙ্গ : পুৰুষ	DYB1377033 ফটো উপলব্ধ	281 নাম : অঞ্জলী কলিতা স্বামীৰ নাম : নৰেন কলিতা ঘৰ নং : ৬০ বয়স : 60 লিঙ্গ : মহিলা	DYB1377044 ফটো উপলব্ধ	282 নাম : তিলক কলিতা পিতাৰ নাম : নৰেন কলিতা ঘৰ নং : ৬০ বয়স : 38 লিঙ্গ : পুৰুষ	DYB1377066 ফটো উপলব্ধ
S 283 নাম : মামনী কলিতা পিতাৰ নাম : নৰেন কলিতা ঘৰ নং : ৬০ বয়স : 87 লিঙ্গ : মহিলা	DYB1377055 ফটো উপলব্ধ	284 নাম : বুমা কলিতা স্বামীৰ নাম : তিলক কলিতা ঘৰ নং : ৬০ বয়স : 34 লিঙ্গ : মহিলা	DYB1377077 ফটো উপলব্ধ	285 নাম : হৰেন কলিতা পিতাৰ নাম : নৰেন কলিতা ঘৰ নং : ৬০ বয়স : 33 লিঙ্গ : পুৰুষ	DYB1880564 ফটো উপলব্ধ
286 নাম : অঞ্জলী বৰদলৈ স্বামীৰ নাম : হৰেন কলিতা ঘৰ নং : 60 বয়স : 27 লিঙ্গ : মহিলা	EMX0003350 ফটো উপলব্ধ	287 নাম : দিপক শইকীয়া পিতাৰ নাম : খুদেম শইকীয়া ঘৰ নং : ৬১ বয়স : 69 লিঙ্গ : পুৰুষ	DYB1377088 ফটো উপলব্ধ	288 নাম : বিনু শইকীয়া স্বামীৰ নাম : দিপক ঘৰ নং : ৬১ বয়স : 51 লিঙ্গ : মহিলা	DYB1377099 ফটো উপলব্ধ
289 নাম : বীণাপানী শইকীয়া স্বামীৰ নাম : অচ্যুত শইকীয়া ঘৰ নং : ৬২ বয়স : 45 লিঙ্গ : মহিলা	DYB1377113 ফটো উপলব্ধ	290 নাম : ধৰিত্ৰী শইকীয়া পিতাৰ নাম : অচ্যুত শইকীয়া ঘৰ নং : ৬২ বয়স : 32 লিঙ্গ : মহিলা	DYB0385468 ফটো উপলব্ধ	291 নাম : শিৱ শইকীয়া পিতাৰ নাম : অচ্যুত শইকীয়া ঘৰ নং : ৬২ বয়স : 29 লিঙ্গ : পুৰুষ	DYB0000828 ফটো উপলব্ধ
292 নাম : পবিত্ৰ শইকীয়া পিতাৰ নাম : মৃতঅচ্যুত শইকীয়া ঘৰ নং : ৬২ বয়স : 25 লিঙ্গ : পুৰুষ	DYB0655019 ফটো উপলব্ধ	293 নাম : লক্ষীৰাম শইকীয়া পিতাৰ নাম : ধনীৰাম শইকীয়া ঘৰ নং : ৬৩ বয়স : 58 লিঙ্গ : পুৰুষ	DYB1377124 ফটো উপলব্ধ	294 নাম : মঞ্জু শইকীয়া স্বামীৰ নাম : লক্ষীৰাম শইকীয়া ঘৰ নং : ৬৩ বয়স : 46 লিঙ্গ : মহিলা	DYB1377135 ফটো উপলব্ধ
295 নাম : মণ্টু শইকীয়া পিতাৰ নাম : লক্ষীৰাম শইকীয়া ঘৰ নং : ৬৩ বয়স : 23 লিঙ্গ : পুৰুষ	DYB0519215 ফটো উপলব্ধ	E 296 নাম : বুধেশ্বৰ শইকীয়া পিতাৰ নাম : লালিত শইকীয়া ঘৰ নং : ৬৪ বয়স : 60 লিঙ্গ : পুৰুষ	DYB1377146 ফটো উপলব্ধ	297 নাম : বীণা শইকীয়া স্বামীৰ নাম : বুধেশ্বৰ শইকীয়া ঘৰ নং : ৬৪ বয়স : 55 লিঙ্গ : মহিলা	DYB1377157 ফটো উপলব্ধ
298 নাম : বুমা ডেকা শইকীয়া স্বামীৰ নাম : পবন শইকীয়া ঘৰ নং : ৬৪ বয়স : 40 লিঙ্গ : মহিলা	DYB0385807 ফটো উপলব্ধ	299 নাম : পবন শইকীয়া পিতাৰ নাম : বুধেশ্বৰ শইকীয়া ঘৰ নং : ৬৪ বয়স : 36 লিঙ্গ : পুৰুষ	DYB1387004 ফটো উপলব্ধ	300 নাম : নিপন শইকীয়া পিতাৰ নাম : বুধেশ্বৰ শইকীয়া ঘৰ নং : ৬৪ বয়স : 31 লিঙ্গ : পুৰুষ	DYB0013590 ফটো উপলব্ধ



বিধানসভা সমষ্টিৰ নম্বৰ আৰু নাম : 59-বঢ়হমপুৰ
অংশৰ নম্বৰ আৰু নাম : 1-কঠালগুৰি(ক) পঃনামবৰ লালুং গাঁও(খ) পঃকঠিয়াতলী

301 নাম : মিলারাম বৰা পিতাৰ নাম: চুতিমন বৰা ঘৰ নং : ৬৫ বয়স : 60 লিঙ্গ : পুৰুষ	DYB1377168 ফটো উপলব্ধ	E 302 নাম : বুমি বৰা স্বামীৰ নাম: মঞ্জাৰাম ঘৰ নং : ৬৫ বয়স : 55 লিঙ্গ : মহিলা	DYB1377179 ফটো উপলব্ধ	303 নাম : বাবল ভূঞা পিতাৰ নাম: ভীম ভূঞা ঘৰ নং : ৬৫ বয়স : 50 লিঙ্গ : পুৰুষ	DYB0247213 ফটো উপলব্ধ
304 নাম : দিলীপ ভূঞা পিতাৰ নাম: ভীম ভূঞা ঘৰ নং : ৬৫ বয়স : 45 লিঙ্গ : পুৰুষ	DYB0658260 ফটো উপলব্ধ	305 নাম : বাজু বৰা পিতাৰ নাম: মিলারাম বৰা ঘৰ নং : ৬৫ বয়স : 32 লিঙ্গ : পুৰুষ	DYB1880473 ফটো উপলব্ধ	306 নাম : মতিলাল দাস পিতাৰ নাম: চুকলাল দাস ঘৰ নং : ৬৬ বয়স : 67 লিঙ্গ : পুৰুষ	DYB1377180 ফটো উপলব্ধ
307 নাম : লীলারতী ববি দাস স্বামীৰ নাম: মতিলাল দাস ঘৰ নং : ৬৬ বয়স : 45 লিঙ্গ : মহিলা	DYB1377191 ফটো উপলব্ধ	308 নাম : পার্বতীৰানি দাস পিতাৰ নাম: মতিলাল দাস ঘৰ নং : ৬৬ বয়স : 40 লিঙ্গ : মহিলা	DYB1377204 ফটো উপলব্ধ	S 309 নাম : প্রভাবতী দাস পিতাৰ নাম: মতিলাল দাস ঘৰ নং : ৬৬ বয়স : 40 লিঙ্গ : মহিলা	DYB1377215 ফটো উপলব্ধ
310 নাম : সুৰজামালাৰ ববিদাস পিতাৰ নাম: মাখন ববিদাস ঘৰ নং : 66ক বয়স : 50 লিঙ্গ : পুৰুষ	EMX0007492 ফটো উপলব্ধ	311 নাম : ভবেন নাজাৰী পিতাৰ নাম: চুবাসিং নাজাৰী ঘৰ নং : ৬৭ বয়স : 60 লিঙ্গ : পুৰুষ	DYB1377226 ফটো উপলব্ধ	312 নাম : অঞ্জু নাজাৰী স্বামীৰ নাম: ভবেন নাজাৰী ঘৰ নং : ৬৭ বয়স : 50 লিঙ্গ : মহিলা	DYB1377237 ফটো উপলব্ধ
313 নাম : পংকজ নাজাৰী পিতাৰ নাম: ভবেন নাজাৰী ঘৰ নং : ৬৭ বয়স : 32 লিঙ্গ : পুৰুষ	DYB1880406 ফটো উপলব্ধ	314 নাম : অঞ্জু নাজাৰী পিতাৰ নাম: ভবেন নাজাৰী ঘৰ নং : ৬৭ বয়স : 25 লিঙ্গ : পুৰুষ	DYB0360123 ফটো উপলব্ধ	315 নাম : বজনী কান্ত দাস পিতাৰ নাম: পদ্ম দাস ঘৰ নং : ৬৮ বয়স : 60 লিঙ্গ : পুৰুষ	DYB1377248 ফটো উপলব্ধ
316 নাম : সবি দাস স্বামীৰ নাম: বজনী কান্ত দাস ঘৰ নং : ৬৮ বয়স : 50 লিঙ্গ : মহিলা	DYB1377259 ফটো উপলব্ধ	S 317 নাম : বাজা দাস পিতাৰ নাম: বজনী কান্ত দাস ঘৰ নং : ৬৮ বয়স : 34 লিঙ্গ : পুৰুষ	DYB1880439 ফটো উপলব্ধ	318 নাম : গীতাজুলী দাস স্বামীৰ নাম: বাজা দাস ঘৰ নং : ৬৮ বয়স : 28 লিঙ্গ : মহিলা	DYB0658625 ফটো উপলব্ধ
319 নাম : বিশ্বজিত দাস পিতাৰ নাম: বজনী কান্ত দাস ঘৰ নং : ৬৮ বয়স : 25 লিঙ্গ : পুৰুষ	DYB0360180 ফটো উপলব্ধ	320 নাম : সোন দাস পিতাৰ নাম: বজনী কান্ত দাস ঘৰ নং : ৬৮ ক বয়স : 30 লিঙ্গ : পুৰুষ	DYB0013591 ফটো উপলব্ধ	321 নাম : বিপুল কুমাৰ দাস পিতাৰ নাম: তীকন দাস ঘৰ নং : ৬৯ বয়স : 48 লিঙ্গ : পুৰুষ	DYB1377293 ফটো উপলব্ধ
322 নাম : দীপালী দাস স্বামীৰ নাম: মৃদুল দাস ঘৰ নং : ৬৯ বয়স : 45 লিঙ্গ : মহিলা	DYB1377282 ফটো উপলব্ধ	323 নাম : মাজু বৰা স্বামীৰ নাম: শেলান পাল ঘৰ নং : ৭০ বয়স : 48 লিঙ্গ : মহিলা	DYB1377328 ফটো উপলব্ধ	324 নাম : পূজা বৰা পিতাৰ নাম: বমেশ বৰা ঘৰ নং : ৭০ বয়স : 31 লিঙ্গ : মহিলা	DYB0013592 ফটো উপলব্ধ
325 নাম : অধীৰ নাথ পিতাৰ নাম: বমেশ নাথ ঘৰ নং : ৭২ বয়স : 68 লিঙ্গ : পুৰুষ	DYB1377362 ফটো উপলব্ধ	326 নাম : চম্পা দেৱী স্বামীৰ নাম: অধীৰ নাথ ঘৰ নং : ৭২ বয়স : 52 লিঙ্গ : মহিলা	DYB1377373 ফটো উপলব্ধ	327 নাম : বঞ্জন নাথ পিতাৰ নাম: অধীৰ নাথ ঘৰ নং : ৭২ বয়স : 39 লিঙ্গ : পুৰুষ	DYB1377384 ফটো উপলব্ধ
328 নাম : সঞ্জয় নাথ পিতাৰ নাম: অধীৰ নাথ ঘৰ নং : ৭২ বয়স : 35 লিঙ্গ : পুৰুষ	DYB1880393 ফটো উপলব্ধ	329 নাম : ধনঞ্জয় নাথ পিতাৰ নাম: অধীৰ নাথ ঘৰ নং : ৭২ বয়স : 34 লিঙ্গ : পুৰুষ	DYB1377395 ফটো উপলব্ধ	330 নাম : কল্পনা নাথ স্বামীৰ নাম: বঞ্জন নাথ ঘৰ নং : ৭২ বয়স : 34 লিঙ্গ : মহিলা	DYB1377408 ফটো উপলব্ধ



বিধানসভা সমষ্টিৰ নম্বৰ আৰু নাম : 59-বঢ়হমপুৰ
অংশৰ নম্বৰ আৰু নাম : 1-কঠালগুৰি(ক) পঃনামবৰ লালুং গাওঁ(খ) পঃকঠিয়াতলী

331	EMX0029322	ফটো উপলব্ধ	332	DYB1880611	ফটো উপলব্ধ	333	DYB1880622	ফটো উপলব্ধ
নাম : কবিতা দেৱী স্বামীৰ নাম: ধনঞ্জয় নাথ ঘৰ নং : 72 বয়স : 29 লিঙ্গ : মহিলা			নাম : বামেশ্বৰ তেৰাং পিতাৰ নাম: মৃত হৰিচন্দ্ৰ তেৰাং ঘৰ নং : ৭৩ বয়স : 48 লিঙ্গ : পুৰুষ			নাম : চিত্ত ইংতিপী স্বামীৰ নাম: বামেশ্বৰ তেৰাং ঘৰ নং : ৭৩ বয়স : 29 লিঙ্গ : মহিলা		
334	DYB1377431	ফটো উপলব্ধ	335	DYB1377464	ফটো উপলব্ধ	336	DYB1880644	ফটো উপলব্ধ
নাম : সমেশ্বৰী ইংতিপী স্বামীৰ নাম: পুলিন ৰংপি ঘৰ নং : ৭৪ বয়স : 40 লিঙ্গ : মহিলা			নাম : কাদম ৰংফাৰপী স্বামীৰ নাম: থাৰে ইংতি ঘৰ নং : ৭৬ বয়স : 53 লিঙ্গ : মহিলা			নাম : অজয় ইংতি পিতাৰ নাম: থাৰে ইংতি ঘৰ নং : ৭৬ বয়স : 34 লিঙ্গ : পুৰুষ		
337	DYB0388397	ফটো উপলব্ধ	338	DYB1377475	ফটো উপলব্ধ	339	DYB1377486	ফটো উপলব্ধ
নাম : চং ইংতি পিতাৰ নাম: থাৰে ইংতি ঘৰ নং : ৭৬ বয়স : 29 লিঙ্গ : পুৰুষ			নাম : ৰুপচিং তিচৌ পিতাৰ নাম: ৰুধবৰ তিচৌ ঘৰ নং : ৭৭ বয়স : 88 লিঙ্গ : পুৰুষ			নাম : কাৰেং ইংতীপী স্বামীৰ নাম: ৰুপচিং তিচৌ ঘৰ নং : ৭৭ বয়স : 80 লিঙ্গ : মহিলা		
340	DYB1377511	ফটো উপলব্ধ	341	DYB1377533	ফটো উপলব্ধ	342	DYB1377544	ফটো উপলব্ধ
নাম : কৃষ্ণ তিচৌ পিতাৰ নাম: ৰুপসিং ঘৰ নং : ৭৭ বয়স : 40 লিঙ্গ : পুৰুষ			নাম : ৰতন তিচৌ পিতাৰ নাম: ৰুপচিং ঘৰ নং : ৭৭ বয়স : 38 লিঙ্গ : পুৰুষ			নাম : নিৰ্মালী তিচৌপী পিতাৰ নাম: ৰুপচিং তিচৌ ঘৰ নং : ৭৭ বয়স : 35 লিঙ্গ : মহিলা		
S 343	EMX0038885	ফটো উপলব্ধ	344	DYB0397703	ফটো উপলব্ধ	345	DYB1377599	ফটো উপলব্ধ
নাম : চুমী কোঁৱৰ গৌৱালা স্বামীৰ নাম: অজুন গৌৱালা ঘৰ নং : 77 বয়স : 80 লিঙ্গ : মহিলা			নাম : অঞ্জলী ইংতি পিতাৰ নাম: মৃত নৰেন ইংতি ঘৰ নং : ৭৮ বয়স : 48 লিঙ্গ : মহিলা			নাম : চন্দ্ৰ ইংতি পিতাৰ নাম: অচাৰাম ইংতি ঘৰ নং : ৭৯ বয়স : 58 লিঙ্গ : পুৰুষ		
346	DYB1377602	ফটো উপলব্ধ	347	DYB1377624	ফটো উপলব্ধ	348	DYB1377613	ফটো উপলব্ধ
নাম : লক্ষন ইংতি পিতাৰ নাম: আচাৰাম ঘৰ নং : ৭৯ বয়স : 56 লিঙ্গ : পুৰুষ			নাম : কাছে বেপী স্বামীৰ নাম: লক্ষন ইংতি ঘৰ নং : ৭৯ বয়স : 43 লিঙ্গ : মহিলা			নাম : অজিত ইংতি পিতাৰ নাম: ততক ইংতি ঘৰ নং : ৭৯ বয়স : 39 লিঙ্গ : পুৰুষ		
349	DYB1377635	ফটো উপলব্ধ	350	DYB1377679	ফটো উপলব্ধ	351	DYB1377691	ফটো উপলব্ধ
নাম : কবিতা বেপী স্বামীৰ নাম: অজিত ইংতি ঘৰ নং : ৭৯ বয়স : 38 লিঙ্গ : মহিলা			নাম : বান্দোৰা ৰংহং পিতাৰ নাম: লাহিৰাম ৰংহং ঘৰ নং : ৮১ বয়স : 60 লিঙ্গ : পুৰুষ			নাম : মেহমুদ ৰংহং পিতাৰ নাম: লাহিৰাম ৰংহং ঘৰ নং : ৮১ বয়স : 46 লিঙ্গ : পুৰুষ		
352	DYB1377704	ফটো উপলব্ধ	353	DYB1377715	ফটো উপলব্ধ	354	DYB0397745	ফটো উপলব্ধ
নাম : বীনা তিমুংপী স্বামীৰ নাম: মেহমুদ ৰংহং ঘৰ নং : ৮১ বয়স : 44 লিঙ্গ : মহিলা			নাম : ধনীৰাম ৰংহং পিতাৰ নাম: লাহিৰাম ঘৰ নং : ৮১ বয়স : 38 লিঙ্গ : পুৰুষ			নাম : ৰমেন ৰংহং পিতাৰ নাম: ৰাকোৱা ৰংহং ঘৰ নং : ৮১ বয়স : 27 লিঙ্গ : পুৰুষ		
355	DYB1377726	ফটো উপলব্ধ	356	DYB1377737	ফটো উপলব্ধ	357	DYB0337485	ফটো উপলব্ধ
নাম : হম্বৰ মিলিক পিতাৰ নাম: কালসিং মিলিক ঘৰ নং : ৮২ বয়স : 58 লিঙ্গ : পুৰুষ			নাম : কাৰেং তেৰাপী স্বামীৰ নাম: হম্বৰ মিলিক ঘৰ নং : ৮২ বয়স : 53 লিঙ্গ : মহিলা			নাম : সাধনী বেপী স্বামীৰ নাম: খগেন মিলিক ঘৰ নং : 82 বয়স : 40 লিঙ্গ : মহিলা		
358	DYB0337527	ফটো উপলব্ধ	359	DYB1377748	ফটো উপলব্ধ	360	DYB0337758	ফটো উপলব্ধ
নাম : খগেন মিলিক পিতাৰ নাম: সংবৰ মিলিক ঘৰ নং : 82 বয়স : 37 লিঙ্গ : পুৰুষ			নাম : নগেন মিলিক পিতাৰ নাম: সংবৰ মিলিক ঘৰ নং : ৮২ বয়স : 35 লিঙ্গ : পুৰুষ			নাম : কৃষ্ণ মিলিক পিতাৰ নাম: হম্বৰ মিলিক ঘৰ নং : ৮২ বয়স : 30 লিঙ্গ : পুৰুষ		



বিধানসভা সমষ্টিৰ নম্বৰ আৰু নাম : 59-বঢ়হমপুৰ
অংশৰ নম্বৰ আৰু নাম : 1-কঠালগুৰি(ক) পঃনামবৰ লালুং গাঁও(খ) পঃকঠিয়াতলী

361 নাম : ওমিলা কপ্তি স্বামীৰ নাম : নৰৰাম তেৰন ঘৰ নং : ৮৩ বয়স : 55 লিঙ্গ : মহিলা	DYB1377760 ফটো উপলব্ধ	362 নাম : বিৰেন তেৰন পিতাৰ নাম : নৰৰাম তেৰন ঘৰ নং : ৮৩ বয়স : 42 লিঙ্গ : পুৰুষ	DYB1377771 ফটো উপলব্ধ	363 নাম : কল্পনা তুছপী স্বামীৰ নাম : বিৰেন তেৰন ঘৰ নং : ৮৩ বয়স : 33 লিঙ্গ : মহিলা	DYB0389718 ফটো উপলব্ধ
364 নাম : বাজেন তেৰন পিতাৰ নাম : নৰৰাম তেৰন ঘৰ নং : ৮৩ বয়স : 33 লিঙ্গ : পুৰুষ	DYB1880655 ফটো উপলব্ধ	365 নাম : বশিা বেপী স্বামীৰ নাম : বিপুল তেৰণ ঘৰ নং : ৮৩ বয়স : 32 লিঙ্গ : মহিলা	DYB0658922 ফটো উপলব্ধ	366 নাম : বিপুল তেৰণ পিতাৰ নাম : মৃত নৰম তেৰণ ঘৰ নং : ৮৩ বয়স : 27 লিঙ্গ : পুৰুষ	DYB0656181 ফটো উপলব্ধ
367 নাম : দৰচিং তেৰন পিতাৰ নাম : কুলাচিং তেৰন ঘৰ নং : ৮৪ বয়স : 50 লিঙ্গ : পুৰুষ	DYB1377782 ফটো উপলব্ধ	368 নাম : প্ৰতিমা তেৰনপী পিতাৰ নাম : দৰচিং তেৰন ঘৰ নং : ৮৪ বয়স : 26 লিঙ্গ : মহিলা	DYB0398123 ফটো উপলব্ধ	369 নাম : মঙলচিং ইংতি পিতাৰ নাম : বাৰে ইংতি ঘৰ নং : ৮৫ বয়স : 75 লিঙ্গ : পুৰুষ	DYB1377793 ফটো উপলব্ধ
370 নাম : কাদম তিচৌপী স্বামীৰ নাম : মঙলচিং ঘৰ নং : ৮৫ বয়স : 55 লিঙ্গ : মহিলা	DYB1377806 ফটো উপলব্ধ	371 নাম : বিৰেন সিং ইংতি পিতাৰ নাম : মঙলচিং ইংতি ঘৰ নং : ৮৫ বয়স : 37 লিঙ্গ : পুৰুষ	DYB1377828 ফটো উপলব্ধ	372 নাম : বীনিতা ইংতীপী পিতাৰ নাম : মঙলচিং ঘৰ নং : ৮৫ বয়স : 35 লিঙ্গ : মহিলা	DYB1377817 ফটো উপলব্ধ
373 নাম : হৰ সিং ইংতি পিতাৰ নাম : মঙলাসিং ইংতি ঘৰ নং : 85 বয়স : 25 লিঙ্গ : পুৰুষ	EMX0001412 ফটো উপলব্ধ	374 নাম : ডিম্বেশ্বৰ দাস পিতাৰ নাম : কানকটা ঘৰ নং : ৮৬ বয়স : 60 লিঙ্গ : পুৰুষ	DYB1377839 ফটো উপলব্ধ	375 নাম : সবিতা দাস স্বামীৰ নাম : ডিম্বেশ্বৰ দাস ঘৰ নং : ৮৬ বয়স : 48 লিঙ্গ : মহিলা	DYB1377840 ফটো উপলব্ধ
376 নাম : প্ৰনিতা দাস পিতাৰ নাম : ডিম্বেশ্বৰ দাস ঘৰ নং : ৮৬ বয়স : 34 লিঙ্গ : মহিলা	DYB0013593 ফটো উপলব্ধ	377 নাম : বিকি দাস পিতাৰ নাম : ডিম্বেশ্বৰ দাস ঘৰ নং : ৮৬ বয়স : 32 লিঙ্গ : পুৰুষ	DYB1880531 ফটো উপলব্ধ	378 নাম : তুলসী দাস পিতাৰ নাম : শিবশংকৰ ঘৰ নং : ৮৭ বয়স : 95 লিঙ্গ : পুৰুষ	DYB1377851 ফটো উপলব্ধ
379 নাম : বীৰবল ৰবিদাস পিতাৰ নাম : তুলসী দাস ঘৰ নং : ৮৭ বয়স : 45 লিঙ্গ : পুৰুষ	DYB1377873 ফটো উপলব্ধ	380 নাম : মিনা দাস স্বামীৰ নাম : বীৰবল ৰবিদাস ঘৰ নং : ৮৭ বয়স : 40 লিঙ্গ : মহিলা	DYB1377884 ফটো উপলব্ধ	381 নাম : গোলাপী ৰবিদাস স্বামীৰ নাম : তুলসী দাস ঘৰ নং : ৮৭ বয়স : 36 লিঙ্গ : মহিলা	DYB1377862 ফটো উপলব্ধ
382 নাম : মহেশ ৰবি দাস পিতাৰ নাম : তুলসী ৰবি দাস ঘৰ নং : ৮৭ বয়স : 33 লিঙ্গ : পুৰুষ	DYB1377895 ফটো উপলব্ধ	383 নাম : ৰাজমতী হৰিজন স্বামীৰ নাম : মহেশ ৰবি দাস ঘৰ নং : ৮৭ বয়স : 32 লিঙ্গ : মহিলা	DYB0397976 ফটো উপলব্ধ	384 নাম : ধনেশ্বৰ ৰবী দাস পিতাৰ নাম : হতেগৌলিগ দাস ঘৰ নং : ৮৭ বয়স : 30 লিঙ্গ : পুৰুষ	DYB0339846 ফটো উপলব্ধ
385 নাম : কৈলাশ বৰা পিতাৰ নাম : হৰকান্ত বৰা ঘৰ নং : ৮৮ বয়স : 55 লিঙ্গ : পুৰুষ	DYB1377908 ফটো উপলব্ধ	386 নাম : বীনা বৰা স্বামীৰ নাম : কৈলাশ বৰা ঘৰ নং : ৮৮ বয়স : 50 লিঙ্গ : মহিলা	DYB1377920 ফটো উপলব্ধ	387 নাম : দেবানন ইংতি পিতাৰ নাম : হেম ৰাম ইংতি ঘৰ নং : ৮৮ বয়স : 25 লিঙ্গ : পুৰুষ	DYB0397927 ফটো উপলব্ধ
388 নাম : কৃষ্ণ কান্ত বৰা পিতাৰ নাম : যোগেন চন্দ্ৰ বৰা ঘৰ নং : ৮৯ বয়স : 65 লিঙ্গ : পুৰুষ	DYB1377931 ফটো উপলব্ধ	389 নাম : ফুলেশ্বৰী বৰা স্বামীৰ নাম : কৃষ্ণ বৰা ঘৰ নং : ৮৯ বয়স : 55 লিঙ্গ : মহিলা	DYB1377942 ফটো উপলব্ধ	390 নাম : দীপ জ্যোতি বৰা পিতাৰ নাম : কৃষ্ণ কান্ত বৰা ঘৰ নং : ৮৯ বয়স : 34 লিঙ্গ : পুৰুষ	DYB0013594 ফটো উপলব্ধ



বিধানসভা সমষ্টিৰ নম্বৰ আৰু নাম : 59-বঢ়হমপুৰ
অংশৰ নম্বৰ আৰু নাম : 1-কঠালগুৰি(ক) পঃনামবৰ লালুং গাওঁ(খ) পঃকঠিয়াতলী

391 নাম : লিলাৱতী বৰা পিতাৰ নাম: যোগেন বৰা ঘৰ নং : ৯০ বয়স : 50 লিঙ্গ : মহিলা	DYB1377964 ফটো উপলব্ধ	392 নাম : যিতু বৰা পিতাৰ নাম: যোগেন বৰা ঘৰ নং : ৯০ বয়স : 45 লিঙ্গ : পুৰুষ	DYB1377975 ফটো উপলব্ধ	393 নাম : মিনতী বৰদলৈ স্বামীৰ নাম: জিতু বৰা ঘৰ নং : 90 বয়স : 45 লিঙ্গ : মহিলা	EMX0045617 ফটো উপলব্ধ
394 নাম : মিতুমনি লক্ষৰ পিতাৰ নাম: মনিৰাম লক্ষৰ ঘৰ নং : ৯০ বয়স : 39 লিঙ্গ : পুৰুষ	DYB1880586 ফটো উপলব্ধ	395 নাম : বেবী বৰা স্বামীৰ নাম: মিতুমনি লক্ষৰ ঘৰ নং : 90 বয়স : 27 লিঙ্গ : মহিলা	EMX0056242 ফটো উপলব্ধ	396 নাম : দিলিপ ডেকা পিতাৰ নাম: পুষ্প ডেকা ঘৰ নং : ৯১ বয়স : 65 লিঙ্গ : পুৰুষ	DYB1377986 ফটো উপলব্ধ
397 নাম : নিৰ ডেকা স্বামীৰ নাম: দিলিপ ডেকা ঘৰ নং : ৯১ বয়স : 55 লিঙ্গ : মহিলা	DYB1378003 ফটো উপলব্ধ	398 নাম : বৰ্ণালী ডেকা পিতাৰ নাম: দিলিপ ডেকা ঘৰ নং : ৯১ বয়স : 28 লিঙ্গ : মহিলা	DYB0342139 ফটো উপলব্ধ	399 নাম : লক্ষেশ্বৰী শইকীয়া স্বামীৰ নাম: ভোলা শইকীয়া ঘৰ নং : ৯১ বয়স : 80 লিঙ্গ : মহিলা	DYB1378014 ফটো উপলব্ধ
400 নাম : কমল শইকীয়া পিতাৰ নাম: ভোলা শইকীয়া ঘৰ নং : ৯২ বয়স : 42 লিঙ্গ : পুৰুষ	DYB1378025 ফটো উপলব্ধ	401 নাম : ধন্তি বৰা পিতাৰ নাম: ললিত বৰা ঘৰ নং : ৯৩ বয়স : 44 লিঙ্গ : পুৰুষ	DYB1378047 ফটো উপলব্ধ	402 নাম : ইলু বৰা স্বামীৰ নাম: ধন্তি বৰা ঘৰ নং : ৯৩ বয়স : 41 লিঙ্গ : মহিলা	DYB0391466 ফটো উপলব্ধ
403 নাম : নিৰলা বৰা স্বামীৰ নাম: আবুল বৰা ঘৰ নং : ৯৪ বয়স : 67 লিঙ্গ : মহিলা	DYB1378058 ফটো উপলব্ধ	404 নাম : সন্ধ্যা বৰা স্বামীৰ নাম: বালিন বৰা ঘৰ নং : ৯৪ বয়স : 49 লিঙ্গ : মহিলা	DYB0246520 ফটো উপলব্ধ	405 নাম : বালিন বৰা পিতাৰ নাম: আবুল বৰা ঘৰ নং : ৯৪ বয়স : 48 লিঙ্গ : পুৰুষ	DYB1378069 ফটো উপলব্ধ
406 নাম : ৰাতুল বৰা পিতাৰ নাম: আবুল বৰা ঘৰ নং : ৯৪ বয়স : 45 লিঙ্গ : পুৰুষ	DYB1378070 ফটো উপলব্ধ	407 নাম : অনিমা কোচ স্বামীৰ নাম: ৰাতুল বৰা ঘৰ নং : 94 বয়স : 37 লিঙ্গ : মহিলা	EMX0019406 ফটো উপলব্ধ	408 নাম : দাদুল চন্দ্ৰ বৰা পিতাৰ নাম: মৃতঃআবুল চন্দ্ৰ বৰা ঘৰ নং : ৯৪ বয়স : 35 লিঙ্গ : পুৰুষ	DYB0391748 ফটো উপলব্ধ
409 নাম : শিখামনি কোচ বৰা স্বামীৰ নাম: দাদুল বৰা ঘৰ নং : 94 বয়স : 30 লিঙ্গ : মহিলা	EMX0060343 ফটো উপলব্ধ	410 নাম : পাৰবতী শইকীয়া স্বামীৰ নাম: হৰেন্দ শইকীয়া ঘৰ নং : ৯৫ বয়স : 52 লিঙ্গ : মহিলা	DYB1378092 ফটো উপলব্ধ	411 নাম : কুমুদ শইকীয়া পিতাৰ নাম: মৃতঃহৰেন শইকীয়া ঘৰ নং : ৯৫ বয়স : 32 লিঙ্গ : পুৰুষ	DYB0392068 ফটো উপলব্ধ
412 নাম : মুনমুন শইকীয়া পিতাৰ নাম: মৃত হৰেন্দ শইকীয়া ঘৰ নং : ৯৫ বয়স : 27 লিঙ্গ : মহিলা	DYB0343947 ফটো উপলব্ধ	413 নাম : নিৰমল শইকীয়া পিতাৰ নাম: নাৰায়ন শইকীয়া ঘৰ নং : ৯৬ বয়স : 55 লিঙ্গ : পুৰুষ	DYB1378105 ফটো উপলব্ধ	414 নাম : জোনালী শইকীয়া স্বামীৰ নাম: নাৰায়ন শইকীয়া ঘৰ নং : ৯৬ বয়স : 70 লিঙ্গ : মহিলা	DYB1378138 ফটো উপলব্ধ
415 নাম : মহেন্দ্ৰ শইকীয়া পিতাৰ নাম: নাৰায়ন শইকীয়া ঘৰ নং : ৯৭ বয়স : 58 লিঙ্গ : পুৰুষ	DYB1378149 ফটো উপলব্ধ	416 নাম : লক্ষীমাই শইকীয়া স্বামীৰ নাম: মহেন্দ্ৰ শইকীয়া ঘৰ নং : ৯৭ বয়স : 58 লিঙ্গ : মহিলা	DYB1378161 ফটো উপলব্ধ	417 নাম : লীলা শইকীয়া পিতাৰ নাম: নাৰায়ন শইকীয়া ঘৰ নং : ৯৭ বয়স : 41 লিঙ্গ : মহিলা	DYB1378150 ফটো উপলব্ধ
418 নাম : মীনা বৰা স্বামীৰ নাম: দ্বিজেন্দ্ৰ নাথবৰা ঘৰ নং : ৯৮ বয়স : 55 লিঙ্গ : মহিলা	DYB1378172 ফটো উপলব্ধ	419 নাম : দিপিকা বৰা পিতাৰ নাম: দ্বিজেন্দ্ৰ বৰা ঘৰ নং : ৯৮ বয়স : 38 লিঙ্গ : মহিলা	DYB1378183 ফটো উপলব্ধ	420 নাম : লুহিত বৰা পিতাৰ নাম: দ্বিজেন বৰা ঘৰ নং : ৯৮ বয়স : 35 লিঙ্গ : পুৰুষ	DYB1378194 ফটো উপলব্ধ



<p>S2 421 DYB1378207</p> <p>নাম : লিপিকা বৰা পিতাৰ নাম : বিজেন বৰা ঘৰ নং : 98 বয়স : 33 লিঙ্গ : মহিলা</p> <p>ফটো উপলব্ধ</p>	<p>422 EMX0143453</p> <p>নাম : পবিতা বনিয়া স্বামীৰ নাম : লুহিত বৰা ঘৰ নং : 98 বয়স : 22 লিঙ্গ : মহিলা</p> <p>ফটো উপলব্ধ</p>	<p>423 DYB1378218</p> <p>নাম : বিষ্ণু বংফাৰ পিতাৰ নাম : বালিৰাম বংফাৰ ঘৰ নং : 99 বয়স : 43 লিঙ্গ : পুৰুষ</p> <p>ফটো উপলব্ধ</p>
<p>424 DYB1378229</p> <p>নাম : অনিতা বংপিপী স্বামীৰ নাম : জিতেন তেৰন ঘৰ নং : 99 বয়স : 38 লিঙ্গ : মহিলা</p> <p>ফটো উপলব্ধ</p>	<p>425 EMX0006882</p> <p>নাম : বিজেশ বংফাৰ পিতাৰ নাম : বিষ্ণু বংফাৰ ঘৰ নং : 99 বয়স : 22 লিঙ্গ : পুৰুষ</p> <p>ফটো উপলব্ধ</p>	<p>426 DYB1378230</p> <p>নাম : বনজিত তেৰাং পিতাৰ নাম : টিকেন তেৰাং ঘৰ নং : 100 বয়স : 53 লিঙ্গ : পুৰুষ</p> <p>ফটো উপলব্ধ</p>
<p>427 DYB1378241</p> <p>নাম : পূৰ্ণিমা বংপিপী স্বামীৰ নাম : বনজিত তেৰাং ঘৰ নং : 100 বয়স : 48 লিঙ্গ : মহিলা</p> <p>ফটো উপলব্ধ</p>	<p>428 DYB1378252</p> <p>নাম : ঘন তেৰাং পিতাৰ নাম : টিকেন তেৰাং ঘৰ নং : 100 বয়স : 41 লিঙ্গ : পুৰুষ</p> <p>ফটো উপলব্ধ</p>	<p>429 DYB1378274</p> <p>নাম : চুমী বংপিপী স্বামীৰ নাম : ঘন তেৰাং ঘৰ নং : 100 বয়স : 35 লিঙ্গ : মহিলা</p> <p>ফটো উপলব্ধ</p>
<p>430 DYB0245944</p> <p>নাম : যোগেশ তেৰাং পিতাৰ নাম : বঞ্জিত তেৰাং ঘৰ নং : 100 বয়স : 27 লিঙ্গ : পুৰুষ</p> <p>ফটো উপলব্ধ</p>	<p>431 DYB0615724</p> <p>নাম : বেণকা তেৰাংপী পিতাৰ নাম : বনজিত তেৰাং ঘৰ নং : 100 বয়স : 24 লিঙ্গ : মহিলা</p> <p>ফটো উপলব্ধ</p>	<p>432 EMX0029330</p> <p>নাম : বিশ্বজিত তেৰাং পিতাৰ নাম : বঞ্জিত তেৰাং ঘৰ নং : 100 বয়স : 21 লিঙ্গ : পুৰুষ</p> <p>ফটো উপলব্ধ</p>
<p>433 DYB0657155</p> <p>নাম : মৰমী বংফাৰনী স্বামীৰ নাম : বাজেন তেৰণ ঘৰ নং : 100 বয়স : 27 লিঙ্গ : মহিলা</p> <p>ফটো উপলব্ধ</p>	<p>434 DYB1378285</p> <p>নাম : বতন তেৰাং পিতাৰ নাম : টিকেন তেৰাং ঘৰ নং : 101 বয়স : 47 লিঙ্গ : পুৰুষ</p> <p>ফটো উপলব্ধ</p>	<p>435 DYB1378310</p> <p>নাম : জুনালী ইংতি স্বামীৰ নাম : পবিত্ৰ তেৰাং ঘৰ নং : 101 বয়স : 32 লিঙ্গ : মহিলা</p> <p>ফটো উপলব্ধ</p>
<p>436 DYB0614750</p> <p>নাম : চুনিল তেৰাং পিতাৰ নাম : বতন তেৰাং ঘৰ নং : 101 বয়স : 24 লিঙ্গ : পুৰুষ</p> <p>ফটো উপলব্ধ</p>	<p>437 DYB0614826</p> <p>নাম : বপালী তেৰাংপী পিতাৰ নাম : বতন তেৰাং ঘৰ নং : 101 বয়স : 22 লিঙ্গ : মহিলা</p> <p>ফটো উপলব্ধ</p>	<p>438 DYB1378321</p> <p>নাম : বান্দৰে বংফাৰপী স্বামীৰ নাম : মনিৰাম ইংতী ঘৰ নং : 102 বয়স : 60 লিঙ্গ : মহিলা</p> <p>ফটো উপলব্ধ</p>
<p>439 DYB1378332</p> <p>নাম : দিনে মাই ইংতিপী পিতাৰ নাম : মলিৰাম ইংতী ঘৰ নং : 102 বয়স : 45 লিঙ্গ : মহিলা</p> <p>ফটো উপলব্ধ</p>	<p>440 DYB0013595</p> <p>নাম : শকন্তলা ইংতীপী পিতাৰ নাম : মনিৰাম ইংতী ঘৰ নং : 102 বয়স : 40 লিঙ্গ : মহিলা</p> <p>ফটো উপলব্ধ</p>	<p>441 DYB1378354</p> <p>নাম : কমল ইংতি পিতাৰ নাম : মনিৰাম ইংতি ঘৰ নং : 102 বয়স : 35 লিঙ্গ : পুৰুষ</p> <p>ফটো উপলব্ধ</p>
<p>442 DYB1880735</p> <p>নাম : জ্যোতিমাই ইংতিপী পিতাৰ নাম : মৃত মনিৰাম ইংতি ঘৰ নং : 102 বয়স : 32 লিঙ্গ : মহিলা</p> <p>ফটো উপলব্ধ</p>	<p>443 DYB1378365</p> <p>নাম : অকন বংফাৰ পিতাৰ নাম : বালিৰাম বংফাৰ ঘৰ নং : 103 বয়স : 55 লিঙ্গ : পুৰুষ</p> <p>ফটো উপলব্ধ</p>	<p>444 DYB1378376</p> <p>নাম : সোনালী বংপিপী স্বামীৰ নাম : অকন বংফাৰ ঘৰ নং : 103 বয়স : 51 লিঙ্গ : মহিলা</p> <p>ফটো উপলব্ধ</p>
<p>445 DYB1378387</p> <p>নাম : দুৰ্ন বংফাৰ পিতাৰ নাম : বালিৰাম বংফাৰ ঘৰ নং : 103 বয়স : 40 লিঙ্গ : পুৰুষ</p> <p>ফটো উপলব্ধ</p>	<p>446 DYB0346437</p> <p>নাম : চিমা তিচ্ছপী পিতাৰ নাম : লংবী তিচ্ছ ঘৰ নং : 103 বয়স : 35 লিঙ্গ : মহিলা</p> <p>ফটো উপলব্ধ</p>	<p>447 DYB1378401</p> <p>নাম : লুনছে বংফাৰ পিতাৰ নাম : বালিৰাম বংফাৰ ঘৰ নং : 103 বয়স : 33 লিঙ্গ : পুৰুষ</p> <p>ফটো উপলব্ধ</p>
<p>448 DYB0614727</p> <p>নাম : ববিতা বংফাৰপী পিতাৰ নাম : অকন বংফাৰ ঘৰ নং : 103 বয়স : 23 লিঙ্গ : মহিলা</p> <p>ফটো উপলব্ধ</p>	<p>449 EMX0002816</p> <p>নাম : মহেশ বংফাৰ পিতাৰ নাম : অকন বংফাৰ ঘৰ নং : 103 বয়স : 20 লিঙ্গ : পুৰুষ</p> <p>ফটো উপলব্ধ</p>	<p>450 DYB1376687</p> <p>নাম : অঞ্জনা ইংতিপী স্বামীৰ নাম : নিপেন তেৰাং ঘৰ নং : 104 বয়স : 38 লিঙ্গ : মহিলা</p> <p>ফটো উপলব্ধ</p>



451 নাম : নিপেন তেৰাং পিতাৰ নাম: দলে তেৰাং ঘৰ নং : 108 বয়স : 38 লিঙ্গ : পুৰুষ	DYB1378412 ফটো উপলব্ধ	452 নাম : বিক্রম তেৰাং পিতাৰ নাম: মৃত দলে তেৰাং ঘৰ নং : 108 বয়স : 33 লিঙ্গ : পুৰুষ	DYB1880633 ফটো উপলব্ধ	453 নাম : ববিতা ব্ৰহ্মপতি স্বামীৰ নাম: বিক্রম তেৰাং ঘৰ নং : 104 বয়স : 32 লিঙ্গ : মহিলা	DYB0549063 ফটো উপলব্ধ
454 নাম : বাহু ইংতিপী স্বামীৰ নাম: পুনৰ চিংতেৰাং ঘৰ নং : 105 বয়স : 55 লিঙ্গ : মহিলা	DYB1378423 ফটো উপলব্ধ	455 নাম : বাজেন্দ্ৰ তেৰাং পিতাৰ নাম: পুনৰচিং তেৰাং ঘৰ নং : 105 বয়স : 30 লিঙ্গ : পুৰুষ	DYB0000679 ফটো উপলব্ধ	456 নাম : বিমি তেৰাংপি পিতাৰ নাম: পোহৰচিং তেৰাং ঘৰ নং : 105 বয়স : 30 লিঙ্গ : মহিলা	DYB0397950 ফটো উপলব্ধ
457 নাম : বিকাশ তেৰাং পিতাৰ নাম: বিদাচিং তেৰাং ঘৰ নং : 105 বয়স : 25 লিঙ্গ : পুৰুষ	DYB0476861 ফটো উপলব্ধ	458 নাম : নবিন শইকীয়া পিতাৰ নাম: ভোলা শইকীয়া ঘৰ নং : 106 বয়স : 46 লিঙ্গ : পুৰুষ	DYB1378456 ফটো উপলব্ধ	459 নাম : অনামিকা কোঁৱৰী স্বামীৰ নাম: নবিন শইকীয়া ঘৰ নং : 106 বয়স : 26 লিঙ্গ : মহিলা	EMX0016337 ফটো উপলব্ধ
460 নাম : প্ৰবিন শইকীয়া পিতাৰ নাম: ভোলা শইকীয়া ঘৰ নং : 106 বয়স : 48 লিঙ্গ : পুৰুষ	DYB1378445 ফটো উপলব্ধ	461 নাম : সংগীতা বৰা স্বামীৰ নাম: প্ৰবিন শইকীয়া ঘৰ নং : 106 বয়স : 34 লিঙ্গ : মহিলা	DYB1880360 ফটো উপলব্ধ	462 নাম : বাজু শইকীয়া পিতাৰ নাম: দন্দী শইকীয়া ঘৰ নং : 109 বয়স : 36 লিঙ্গ : পুৰুষ	DYB1378467 ফটো উপলব্ধ
463 নাম : পৰ্ণিমা পাটৰ শইকীয়া স্বামীৰ নাম: বাজু শইকীয়া ঘৰ নং : 109 বয়স : 33 লিঙ্গ : মহিলা	DYB0347336 ফটো উপলব্ধ	464 নাম : বীনা কুমাৰী চাংমাই স্বামীৰ নাম: পদ্ম কান্ত চাংমাই ঘৰ নং : 108 বয়স : 75 লিঙ্গ : মহিলা	DYB1378489 ফটো উপলব্ধ	465 নাম : বেদব্ৰত চাংমাই পিতাৰ নাম: পদ্ম কান্ত চাংমাই ঘৰ নং : 108 বয়স : 47 লিঙ্গ : পুৰুষ	DYB1378490 ফটো উপলব্ধ
466 নাম : টুনটুন চাংমাই পিতাৰ নাম: পদ্মকান্ত চাংমাই ঘৰ নং : 108 বয়স : 43 লিঙ্গ : পুৰুষ	DYB1378503 ফটো উপলব্ধ	467 নাম : পম্পী চাংমাই স্বামীৰ নাম: বেদব্ৰত চাংমাই ঘৰ নং : 108 বয়স : 42 লিঙ্গ : মহিলা	DYB0347377 ফটো উপলব্ধ	468 নাম : শ্ৰেণী চাংমাই স্বামীৰ নাম: টুনটুন চাংমাই ঘৰ নং : 108 বয়স : 39 লিঙ্গ : মহিলা	DYB1378514 ফটো উপলব্ধ
469 নাম : ভাৰলীনা চাংমাই পিতাৰ নাম: বেদব্ৰত চাংমাই ঘৰ নং : 108 বয়স : 21 লিঙ্গ : মহিলা	EMX0005694 ফটো উপলব্ধ	470 নাম : বন্দা শইকীয়া পিতাৰ নাম: শিৱৰাম শইকীয়া ঘৰ নং : 109 বয়স : 66 লিঙ্গ : মহিলা	DYB1378558 ফটো উপলব্ধ	471 নাম : শশী শইকীয়া পিতাৰ নাম: শিৱৰাম শইকীয়া ঘৰ নং : 109 বয়স : 65 লিঙ্গ : পুৰুষ	DYB1378569 ফটো উপলব্ধ
472 নাম : বীনা শইকীয়া স্বামীৰ নাম: অম্বো শইকীয়া ঘৰ নং : 109 বয়স : 55 লিঙ্গ : মহিলা	DYB1378547 ফটো উপলব্ধ	473 নাম : অমিয়া শইকীয়া স্বামীৰ নাম: শশী শইকীয়া ঘৰ নং : 109 বয়স : 53 লিঙ্গ : মহিলা	DYB1378570 ফটো উপলব্ধ	474 নাম : প্ৰসন্ন বৰুৱা পিতাৰ নাম: শিব শইকীয়া ঘৰ নং : 109 বয়স : 51 লিঙ্গ : পুৰুষ	DYB1378605 ফটো উপলব্ধ
475 নাম : বিতপন শইকীয়া পিতাৰ নাম: শশী শইকীয়া ঘৰ নং : 109 বয়স : 31 লিঙ্গ : পুৰুষ	DYB0013596 ফটো উপলব্ধ	476 নাম : জয়কান্ত শইকীয়া পিতাৰ নাম: মনি শইকীয়া ঘৰ নং : 110 বয়স : 65 লিঙ্গ : পুৰুষ	DYB1378616 ফটো উপলব্ধ	477 নাম : ৰেন শইকীয়া স্বামীৰ নাম: জয়কান্ত শইকীয়া ঘৰ নং : 110 বয়স : 59 লিঙ্গ : মহিলা	DYB1378627 ফটো উপলব্ধ
478 নাম : বিপল শইকীয়া পিতাৰ নাম: জয়কান্ত শইকীয়া ঘৰ নং : 110 বয়স : 41 লিঙ্গ : পুৰুষ	DYB1378638 ফটো উপলব্ধ	479 নাম : বানী বৰা পিতাৰ নাম: সুকদেব বৰা ঘৰ নং : 111 বয়স : 52 লিঙ্গ : পুৰুষ	DYB1378650 ফটো উপলব্ধ	480 নাম : দীপা বৰা স্বামীৰ নাম: বানী বৰা ঘৰ নং : 111 বয়স : 46 লিঙ্গ : মহিলা	DYB1378661 ফটো উপলব্ধ



বিধানসভা সমষ্টিৰ নম্বৰ আৰু নাম : 59-বঢ়হমপুৰ
অংশৰ নম্বৰ আৰু নাম : 1-কঠালগুৰি(ক) পঃনামবৰ লালুং গাওঁ(খ) পঃকঠিয়াতলী

481 নাম : পুষ্পলতা বৰা স্বামীৰ নাম : শুকদেব বৰা ঘৰ নং : ১১২ বয়স : 80 লিঙ্গ : মহিলা	DYB1378683 ফটো উপলব্ধ	482 নাম : বিনোদ বৰা পিতাৰ নাম : শুকদেব বৰা ঘৰ নং : ১১২ বয়স : 48 লিঙ্গ : পুৰুষ	DYB1378694 ফটো উপলব্ধ	483 নাম : ইন বৰা স্বামীৰ নাম : বিনোদ বৰা ঘৰ নং : ১১২ বয়স : 46 লিঙ্গ : মহিলা	DYB1378707 ফটো উপলব্ধ
484 নাম : বিজয় বৰা পিতাৰ নাম : শুকদেব বৰা ঘৰ নং : ১১৩ বয়স : 54 লিঙ্গ : পুৰুষ	DYB1378718 ফটো উপলব্ধ	485 নাম : বিনা বৰা স্বামীৰ নাম : বিজয় বৰা ঘৰ নং : ১১৩ বয়স : 48 লিঙ্গ : মহিলা	DYB1378729 ফটো উপলব্ধ	486 নাম : দিপালী বৰা পিতাৰ নাম : বিজয় বৰা ঘৰ নং : ১১৩ বয়স : 30 লিঙ্গ : মহিলা	DYB0218628 ফটো উপলব্ধ
487 নাম : দীপমনি বৰা পিতাৰ নাম : বিজয় বৰা ঘৰ নং : ১১৩ বয়স : 27 লিঙ্গ : মহিলা	DYB0218735 ফটো উপলব্ধ	488 নাম : জয়ন্ত বৰা পিতাৰ নাম : বিজয় বৰা ঘৰ নং : ১১৩ বয়স : 24 লিঙ্গ : পুৰুষ	DYB0481531 ফটো উপলব্ধ	489 নাম : বিবেন বৰা পিতাৰ নাম : শুকদেব বৰা ঘৰ নং : ১১৪ বয়স : 58 লিঙ্গ : পুৰুষ	DYB1378730 ফটো উপলব্ধ
490 নাম : বিন বৰা স্বামীৰ নাম : বিবেন বৰা ঘৰ নং : ১১৪ বয়স : 50 লিঙ্গ : মহিলা	DYB1378741 ফটো উপলব্ধ	491 নাম : চন্দন কুমাৰ বৰা পিতাৰ নাম : বিবেন বৰা ঘৰ নং : ১১৪ বয়স : 25 লিঙ্গ : পুৰুষ	DYB0397737 ফটো উপলব্ধ	492 নাম : লক্ষীমাই পাঠক স্বামীৰ নাম : ভাৰত পাঠক ঘৰ নং : ১১৫ বয়স : 55 লিঙ্গ : মহিলা	DYB1378752 ফটো উপলব্ধ
493 নাম : তত লক্ষৰ পিতাৰ নাম : জয় চন্দ্ৰ লক্ষৰ ঘৰ নং : ১১৫ বয়স : 45 লিঙ্গ : পুৰুষ	DYB0013598 ফটো উপলব্ধ	494 নাম : কমল পাঠক পিতাৰ নাম : ভাৰত পাঠক ঘৰ নং : ১১৫ বয়স : 39 লিঙ্গ : পুৰুষ	DYB1378763 ফটো উপলব্ধ	495 নাম : অমল চন্দ্ৰ পাঠক পিতাৰ নাম : ভাৰত পাঠক ঘৰ নং : ১১৫ বয়স : 38 লিঙ্গ : পুৰুষ	DYB1378774 ফটো উপলব্ধ
496 নাম : কমলা পাঠক স্বামীৰ নাম : কমল পাঠক ঘৰ নং : 115 বয়স : 38 লিঙ্গ : মহিলা	DYB1378785 ফটো উপলব্ধ	497 নাম : মুক্তি শইকীয়া পিতাৰ নাম : মৃত পূৰ্ণ কান্ত শইকীয়া ঘৰ নং : ১১৬ বয়স : 57 লিঙ্গ : পুৰুষ	DYB1378796 ফটো উপলব্ধ	498 নাম : ললিতা ভূঞা শইকীয়া স্বামীৰ নাম : মুক্তি শইকীয়া ঘৰ নং : ১১৬ বয়স : 54 লিঙ্গ : মহিলা	DYB1378809 ফটো উপলব্ধ
499 নাম : মহান শইকীয়া পিতাৰ নাম : পূৰ্ণ শইকীয়া ঘৰ নং : ১১৬ বয়স : 45 লিঙ্গ : পুৰুষ	DYB1378810 ফটো উপলব্ধ	500 নাম : হৃদিশা শইকীয়া পিতাৰ নাম : মুক্তি শইকীয়া ঘৰ নং : 116 বয়স : 21 লিঙ্গ : মহিলা	EMX0143974 ফটো উপলব্ধ	501 নাম : বকুল শইকীয়া পিতাৰ নাম : চন্দ্ৰ শইকীয়া ঘৰ নং : ১১৭ বয়স : 45 লিঙ্গ : পুৰুষ	DYB1378876 ফটো উপলব্ধ
502 নাম : সুমিত্ৰা বৰা স্বামীৰ নাম : গনেশ ঘৰ নং : ১১৭ বয়স : 44 লিঙ্গ : মহিলা	DYB1378865 ফটো উপলব্ধ	503 নাম : মিনাকী শইকীয়া স্বামীৰ নাম : বকুল শইকীয়া ঘৰ নং : ১১৭ বয়স : 42 লিঙ্গ : মহিলা	DYB1378887 ফটো উপলব্ধ	504 নাম : পূৰ্ণ বৰা পিতাৰ নাম : পদ্ম বৰা ঘৰ নং : ১১৮ বয়স : 56 লিঙ্গ : পুৰুষ	DYB1378898 ফটো উপলব্ধ
505 নাম : দিপালী বৰা স্বামীৰ নাম : পূৰ্ণ বৰা ঘৰ নং : ১১৮ বয়স : 43 লিঙ্গ : মহিলা	DYB1378901 ফটো উপলব্ধ	506 নাম : দিপজ্যোতি বৰা পিতাৰ নাম : পূৰ্ণ বৰা ঘৰ নং : ১১৮ বয়স : 30 লিঙ্গ : পুৰুষ	DYB0221606 ফটো উপলব্ধ	507 নাম : মোচমী বৰা পিতাৰ নাম : পূৰ্ণ বৰা ঘৰ নং : ১১৮ বয়স : 27 লিঙ্গ : মহিলা	DYB0246363 ফটো উপলব্ধ
508 নাম : বৰষা বৰা স্বামীৰ নাম : দিপজ্যোতি বৰা ঘৰ নং : ১১৮ বয়স : 24 লিঙ্গ : মহিলা	DYB0476697 ফটো উপলব্ধ	509 নাম : হেম বৰা পিতাৰ নাম : পদ্মকান্ত বৰা ঘৰ নং : ১১৯ বয়স : 58 লিঙ্গ : পুৰুষ	DYB1378923 ফটো উপলব্ধ	510 নাম : লক্ষীমাই বৰা স্বামীৰ নাম : হেম বৰা ঘৰ নং : ১১৯ বয়স : 50 লিঙ্গ : মহিলা	DYB1378934 ফটো উপলব্ধ



বিধানসভা সমষ্টিৰ নম্বৰ আৰু নাম : 59-বঢ়হমপুৰ
অংশৰ নম্বৰ আৰু নাম : 1-কঠালগুৰি(ক) পঃনামবৰ লালুং গাওঁ(খ) পঃকঠিয়াতলী

511 নাম : ৰূপজ্যোতি বৰা পিতাৰ নাম: হেম বৰা ঘৰ নং : ১১৯ বয়স : 33 লিঙ্গ : পুৰুষ	DYB1880359 ফটো উপলব্ধ	512 নাম : কল্প জ্যোতি বৰা পিতাৰ নাম: হেম বৰা ঘৰ নং : ১১৯ বয়স : 29 লিঙ্গ : পুৰুষ	DYB0015727 ফটো উপলব্ধ	513 নাম : মৌচুমী কোঁৱৰ স্বামীৰ নাম: ৰূপজ্যোতি বৰা ঘৰ নং : ১১৯ বয়স : 26 লিঙ্গ : মহিলা	DYB0397984 ফটো উপলব্ধ
514 নাম : ৰিচা দাস স্বামীৰ নাম: কল্প জ্যোতি বৰা ঘৰ নং : ১১৯ বয়স : 25 লিঙ্গ : মহিলা	DYB0397992 ফটো উপলব্ধ	515 নাম : বসন্ত গগৈ পিতাৰ নাম: মুহিধৰ গগৈ ঘৰ নং : 120 বয়স : 47 লিঙ্গ : পুৰুষ	DYB1378945 ফটো উপলব্ধ	516 নাম : নুমল গগৈ পিতাৰ নাম: মুহিধৰ ঘৰ নং : ১২০ বয়স : 46 লিঙ্গ : পুৰুষ	DYB1378967 ফটো উপলব্ধ
517 নাম : দিপাঞ্জলী গগৈ পিতাৰ নাম: বসন্ত গগৈ ঘৰ নং : ১২০ বয়স : 29 লিঙ্গ : মহিলা	DYB0245753 ফটো উপলব্ধ	E 518 নাম : ৰত্নেশ্বৰ শইকীয়া পিতাৰ নাম: মনিচন্দ্ৰ শইকীয়া ঘৰ নং : ১২১ বয়স : 85 লিঙ্গ : পুৰুষ	DYB1378989 ফটো উপলব্ধ	519 নাম : বেনমাই শইকীয়া স্বামীৰ নাম: ৰত্নেশ্বৰ শইকীয়া ঘৰ নং : ১২১ বয়স : 70 লিঙ্গ : মহিলা	DYB1378990 ফটো উপলব্ধ
520 নাম : লক্ষীকান্ত শইকীয়া পিতাৰ নাম: ৰত্নেশ্বৰ শইকীয়া ঘৰ নং : ১২১ বয়স : 50 লিঙ্গ : পুৰুষ	DYB1379006 ফটো উপলব্ধ	521 নাম : গকুল শইকীয়া পিতাৰ নাম: ৰত্নেশ্বৰ শইকীয়া ঘৰ নং : ১২১ বয়স : 48 লিঙ্গ : পুৰুষ	DYB1379028 ফটো উপলব্ধ	522 নাম : কোমৰ শইকীয়া পিতাৰ নাম: ৰত্নেশ্বৰ শইকীয়া ঘৰ নং : ১২১ বয়স : 47 লিঙ্গ : পুৰুষ	DYB1379017 ফটো উপলব্ধ
523 নাম : পবিত্ৰ শইকীয়া পিতাৰ নাম: ৰত্নেশ্বৰ শইকীয়া ঘৰ নং : ১২১ বয়স : 44 লিঙ্গ : পুৰুষ	DYB1379039 ফটো উপলব্ধ	524 নাম : দিপঞ্জলী শইকীয়া স্বামীৰ নাম: লক্ষীকান্ত শইকীয়া ঘৰ নং : ১২১ বয়স : 38 লিঙ্গ : মহিলা	DYB1379040 ফটো উপলব্ধ	525 নাম : মাইন শইকীয়া স্বামীৰ নাম: গকুল শইকীয়া ঘৰ নং : ১২১ বয়স : 37 লিঙ্গ : মহিলা	DYB0349449 ফটো উপলব্ধ
526 নাম : গিতমনি কাকতি শইকীয়া স্বামীৰ নাম: কোমৰ শইকীয়া ঘৰ নং : ১২১ বয়স : 33 লিঙ্গ : মহিলা	DYB0349498 ফটো উপলব্ধ	527 নাম : ভোগেশ্বৰ বৰুৱা পিতাৰ নাম: থানুৰাম বৰুৱা ঘৰ নং : ১২২ বয়স : 63 লিঙ্গ : পুৰুষ	DYB1379062 ফটো উপলব্ধ	528 নাম : নগেন বৰুৱা পিতাৰ নাম: থানুৰাম বৰুৱা ঘৰ নং : ১২২ বয়স : 56 লিঙ্গ : পুৰুষ	DYB1379084 ফটো উপলব্ধ
529 নাম : বৈজন্তি বৰুৱা স্বামীৰ নাম: ভোগেশ্বৰ বৰুৱা ঘৰ নং : ১২২ বয়স : 53 লিঙ্গ : মহিলা	DYB1379073 ফটো উপলব্ধ	530 নাম : নৰেন বৰুৱা পিতাৰ নাম: থানুৰাম বৰুৱা ঘৰ নং : ১২২ বয়স : 52 লিঙ্গ : পুৰুষ	DYB1379108 ফটো উপলব্ধ	531 নাম : তৰণ বৰুৱা পিতাৰ নাম: থানুৰাম বৰুৱা ঘৰ নং : ১২২ বয়স : 50 লিঙ্গ : পুৰুষ	DYB1379120 ফটো উপলব্ধ
532 নাম : ৰূপা বৰুৱা স্বামীৰ নাম: নগেন বৰুৱা ঘৰ নং : ১২২ বয়স : 42 লিঙ্গ : মহিলা	DYB1379095 ফটো উপলব্ধ	533 নাম : দিপালী বৰুৱা স্বামীৰ নাম: নৰেন বৰুৱা ঘৰ নং : ১২২ বয়স : 40 লিঙ্গ : মহিলা	DYB1379119 ফটো উপলব্ধ	534 নাম : অপলক বৰুৱা পিতাৰ নাম: ভোগেশ্বৰ বৰুৱা ঘৰ নং : 122 বয়স : 33 লিঙ্গ : পুৰুষ	DYB0348045 ফটো উপলব্ধ
535 নাম : জিষ্ণু প্ৰকাশ বৰুৱা পিতাৰ নাম: ভোগেশ্বৰ বৰুৱা ঘৰ নং : 122 বয়স : 28 লিঙ্গ : পুৰুষ	DYB0348169 ফটো উপলব্ধ	536 নাম : ভাস্কৰ জ্যোতি বৰুৱা পিতাৰ নাম: নৰেন বৰুৱা ঘৰ নং : 122 বয়স : 24 লিঙ্গ : পুৰুষ	EMX0044032 ফটো উপলব্ধ	537 নাম : সাবিত্ৰী বৰা স্বামীৰ নাম: কমলা বৰা ঘৰ নং : ১২৩ বয়স : 72 লিঙ্গ : মহিলা	DYB1379142 ফটো উপলব্ধ
538 নাম : হৰেকৃষ্ণ বৰা পিতাৰ নাম: কমলা বৰা ঘৰ নং : ১২৩ বয়স : 48 লিঙ্গ : পুৰুষ	DYB1379153 ফটো উপলব্ধ	539 নাম : নিজৰা ডেকা বৰা স্বামীৰ নাম: হৰেকৃষ্ণ বৰা ঘৰ নং : ১২৩ বয়স : 48 লিঙ্গ : মহিলা	DYB1379164 ফটো উপলব্ধ	540 নাম : বন্দিতা বৰা পিতাৰ নাম: কমলা কান্ত বৰা ঘৰ নং : ১২৩ বয়স : 45 লিঙ্গ : মহিলা	DYB1379186 ফটো উপলব্ধ



বিধানসভা সমষ্টিৰ নম্বৰ আৰু নাম : 59-বঢ়হমপুৰ
অংশৰ নম্বৰ আৰু নাম : 1-কঠালগুৰি(ক) পঃনামবৰ লালুং গাওঁ(খ) পঃকঠিয়াতলী

541 নাম : পূৰ্বী ডেকা স্বামীৰ নাম : অনন্ত কৃষ্ণা বৰা ঘৰ নং : ১২৩ বয়স : 31 লিঙ্গ : মহিলা	DYB0398131 ফটো উপলব্ধ	542 নাম : অনন্ত কৃষ্ণা বৰা পিতাৰ নাম : কমলা কান্ত বৰা ঘৰ নং : ১২৩ বয়স : 28 লিঙ্গ : পুৰুষ	DYB1379175 ফটো উপলব্ধ	E 543 নাম : তুলমাই কেওঁট স্বামীৰ নাম : খগেন কেওঁট ঘৰ নং : ১২৪ বয়স : 70 লিঙ্গ : মহিলা	DYB1379197 ফটো উপলব্ধ
E 544 নাম : নগেন কেওঁট পিতাৰ নাম : খগেন কেওঁট ঘৰ নং : ১২৪ বয়স : 56 লিঙ্গ : পুৰুষ	DYB1379211 ফটো উপলব্ধ	# 545 নাম : বেন দাস পিতাৰ নাম : শচীন্দ্র দাস ঘৰ নং : ১২৪ বয়স : 56 লিঙ্গ : পুৰুষ	DYB0013601 ফটো উপলব্ধ	546 নাম : পূৰ্ণিমা কেওঁট পিতাৰ নাম : খগেন কেওঁট ঘৰ নং : ১২৪ বয়স : 45 লিঙ্গ : মহিলা	DYB1379222 ফটো উপলব্ধ
547 নাম : দেবেন কেওঁট পিতাৰ নাম : খগেন কেওঁট ঘৰ নং : ১২৪ বয়স : 43 লিঙ্গ : পুৰুষ	DYB1379233 ফটো উপলব্ধ	548 নাম : গীতা কেওঁট স্বামীৰ নাম : দেবেন কেওঁট ঘৰ নং : ১২৪ বয়স : 40 লিঙ্গ : মহিলা	DYB1379244 ফটো উপলব্ধ	549 নাম : বঞ্জু দাস স্বামীৰ নাম : গবিন্দ দাস ঘৰ নং : ১২৫ বয়স : 70 লিঙ্গ : মহিলা	DYB1379277 ফটো উপলব্ধ
550 নাম : শুক্লা দাস স্বামীৰ নাম : চপন দাস ঘৰ নং : ১২৫ বয়স : 50 লিঙ্গ : মহিলা	DYB1379266 ফটো উপলব্ধ	551 নাম : মাধব শইকীয়া পিতাৰ নাম : ধনীৰাম শইকীয়া ঘৰ নং : ১২৭ বয়স : 64 লিঙ্গ : পুৰুষ	DYB1379299 ফটো উপলব্ধ	552 নাম : বেন শইকীয়া স্বামীৰ নাম : মাধব শইকীয়া ঘৰ নং : ১২৭ বয়স : 55 লিঙ্গ : মহিলা	DYB1379302 ফটো উপলব্ধ
553 নাম : বিকাশ শইকীয়া পিতাৰ নাম : মাধব শইকীয়া ঘৰ নং : ১২৭ বয়স : 37 লিঙ্গ : পুৰুষ	DYB1379313 ফটো উপলব্ধ	554 নাম : কবিতা বৰা পিতাৰ নাম : ভবন বৰা ঘৰ নং : 127 বয়স : 30 লিঙ্গ : মহিলা	DYB1846975 ফটো উপলব্ধ	555 নাম : ডলী শইকীয়া পিতাৰ নাম : মাধব শইকীয়া ঘৰ নং : 127 বয়স : 28 লিঙ্গ : মহিলা	DYB0540716 ফটো উপলব্ধ
556 নাম : লীলা শইকীয়া স্বামীৰ নাম : নুমল শইকীয়া ঘৰ নং : ১২৮ বয়স : 58 লিঙ্গ : মহিলা	DYB1379335 ফটো উপলব্ধ	557 নাম : বিপ্লব শইকীয়া পিতাৰ নাম : নুমল শইকীয়া ঘৰ নং : ১২৮ বয়স : 46 লিঙ্গ : পুৰুষ	DYB1379346 ফটো উপলব্ধ	558 নাম : পাপুল শইকীয়া পিতাৰ নাম : নুমল শইকীয়া ঘৰ নং : ১২৮ বয়স : 42 লিঙ্গ : পুৰুষ	DYB1379368 ফটো উপলব্ধ
559 নাম : বপা দত্ত স্বামীৰ নাম : পাপুল শইকীয়া ঘৰ নং : ১২৮ বয়স : 40 লিঙ্গ : মহিলা	DYB0398099 ফটো উপলব্ধ	560 নাম : প্ৰাঞ্জল শইকীয়া পিতাৰ নাম : নুমল শইকীয়া ঘৰ নং : ১২৮ বয়স : 39 লিঙ্গ : পুৰুষ	DYB1379357 ফটো উপলব্ধ	561 নাম : জয়মতী শইকীয়া স্বামীৰ নাম : মুহি শইকীয়া ঘৰ নং : 129 বয়স : 60 লিঙ্গ : মহিলা	DYB1379380 ফটো উপলব্ধ
562 নাম : সোনমনি শইকীয়া পিতাৰ নাম : মুহীৰাম শইকীয়া ঘৰ নং : 129 বয়স : 35 লিঙ্গ : পুৰুষ	DYB0013602 ফটো উপলব্ধ	563 নাম : জোন মনি শইকীয়া পিতাৰ নাম : মুহি শইকীয়া ঘৰ নং : 129 বয়স : 31 লিঙ্গ : পুৰুষ	DYB0013603 ফটো উপলব্ধ	564 নাম : অম্বো ডেকা পিতাৰ নাম : মিকিৰসিং ডেকা ঘৰ নং : ১৩০ বয়স : 73 লিঙ্গ : পুৰুষ	DYB1379391 ফটো উপলব্ধ
565 নাম : মাধন ডেকা স্বামীৰ নাম : অম্বো ডেকা ঘৰ নং : ১৩০ বয়স : 61 লিঙ্গ : মহিলা	DYB1379404 ফটো উপলব্ধ	566 নাম : ধুবজ্যোতি ডেকা পিতাৰ নাম : অম্বুৰাম ডেকা ঘৰ নং : ১৩০ বয়স : 30 লিঙ্গ : পুৰুষ	DYB0013604 ফটো উপলব্ধ	567 নাম : ব্ৰজেন বৰা পিতাৰ নাম : শুকদেব ঘৰ নং : ১৩১ বয়স : 60 লিঙ্গ : পুৰুষ	DYB1379426 ফটো উপলব্ধ
568 নাম : বস্তি বৰা স্বামীৰ নাম : ব্ৰজেন বৰা ঘৰ নং : ১৩১ বয়স : 50 লিঙ্গ : মহিলা	DYB1379437 ফটো উপলব্ধ	569 নাম : দীব্যজ্যোতি বৰা পিতাৰ নাম : ব্ৰজেন বৰা ঘৰ নং : ১৩১ বয়স : 33 লিঙ্গ : পুৰুষ	DYB1880371 ফটো উপলব্ধ	570 নাম : সৰস্বতী বংফাৰপী বৰা স্বামীৰ নাম : দীব্যজ্যোতি বৰা ঘৰ নং : ১৩১ বয়স : 29 লিঙ্গ : মহিলা	DYB0351536 ফটো উপলব্ধ



বিধানসভা সমষ্টিৰ নম্বৰ আৰু নাম : 59-বঢ়হমপুৰ
অংশৰ নম্বৰ আৰু নাম : 1-কঠালগুৰি(ক) পঃনামবৰ লালুং গাওঁ(খ) পঃকঠিয়াতলী

571 নাম : আৰতী বৰা স্বামীৰ নাম: চেনীৰাম বৰা ঘৰ নং : ১৩২ বয়স : 53 লিঙ্গ : মহিলা	DYB1379459 ফটো উপলব্ধ	S 572 নাম : বিশ্বজিত বৰা পিতাৰ নাম: চেনীৰাম বৰা ঘৰ নং : 132 বয়স : 41 লিঙ্গ : পুৰুষ	DYB1379460 ফটো উপলব্ধ	573 নাম : সীতা বৰা স্বামীৰ নাম: নবজিত বৰা ঘৰ নং : ১৩২ বয়স : 40 লিঙ্গ : মহিলা	DYB0247122 ফটো উপলব্ধ
574 নাম : নবজিত বৰা পিতাৰ নাম: চেনীৰাম বৰা ঘৰ নং : ১৩২ বয়স : 39 লিঙ্গ : পুৰুষ	DYB1379471 ফটো উপলব্ধ	575 নাম : ডিব্ৰুগঞ্জ শইকীয়া পিতাৰ নাম: জয়ৰাম শইকীয়া ঘৰ নং : ১৩৩ বয়স : 45 লিঙ্গ : পুৰুষ	DYB1379493 ফটো উপলব্ধ	576 নাম : অচিন্ত শইকীয়া পিতাৰ নাম: জয়ৰাম শইকীয়া ঘৰ নং : ১৩৩ বয়স : 40 লিঙ্গ : পুৰুষ	DYB1379517 ফটো উপলব্ধ
577 নাম : স্বপ্না শইকীয়া স্বামীৰ নাম: ডিব্ৰুগঞ্জ শইকীয়া ঘৰ নং : ১৩৩ বয়স : 38 লিঙ্গ : মহিলা	DYB1379528 ফটো উপলব্ধ	578 নাম : তৰালী শইকীয়া স্বামীৰ নাম: অচিন্ত শইকীয়া ঘৰ নং : 133 বয়স : 27 লিঙ্গ : মহিলা	HYG2454071 ফটো উপলব্ধ	579 নাম : বিজমনি বৰা স্বামীৰ নাম: কিনাৰাম বৰা ঘৰ নং : ১৩৪ বয়স : 45 লিঙ্গ : মহিলা	DYB1379539 ফটো উপলব্ধ
580 নাম : ভাগ্যশ্ৰী বৰা স্বামীৰ নাম: বিজু মনি বৰা ঘৰ নং : 134 বয়স : 24 লিঙ্গ : মহিলা	EMX0024455 ফটো উপলব্ধ	E 581 নাম : বিমলা বৰা স্বামীৰ নাম: কিনাৰাম বৰা ঘৰ নং : ১৩৫ বয়স : 65 লিঙ্গ : মহিলা	DYB1379562 ফটো উপলব্ধ	582 নাম : লুকু বৰা পিতাৰ নাম: কিনাৰাম বৰা ঘৰ নং : ১৩৫ বয়স : 43 লিঙ্গ : মহিলা	DYB1379584 ফটো উপলব্ধ
583 নাম : বিজয় বৰা পিতাৰ নাম: কিনাৰাম বৰা ঘৰ নং : ১৩৫ বয়স : 41 লিঙ্গ : পুৰুষ	DYB1379573 ফটো উপলব্ধ	584 নাম : দিলীপ বৰা পিতাৰ নাম: মহেশ চন্দ্ৰ বৰা ঘৰ নং : 135 ক বয়স : 65 লিঙ্গ : পুৰুষ	EMX0143800 ফটো উপলব্ধ	585 নাম : বুলু বৰা স্বামীৰ নাম: দিলীপ বৰা ঘৰ নং : 135 ক বয়স : 57 লিঙ্গ : মহিলা	HYG1256311 ফটো উপলব্ধ
586 নাম : পিংকু মণি বৰা পিতাৰ নাম: দিলীপ বৰা ঘৰ নং : 135 ক বয়স : 41 লিঙ্গ : মহিলা	HYG1256322 ফটো উপলব্ধ	587 নাম : দেবশীষ বড়া পিতাৰ নাম: দিলীপ বড়া ঘৰ নং : 135 ক বয়স : 31 লিঙ্গ : পুৰুষ	HYG2487856 ফটো উপলব্ধ	588 নাম : অঞ্জু বৰা স্বামীৰ নাম: আনন্দ বৰা ঘৰ নং : ১৩৬ বয়স : 55 লিঙ্গ : মহিলা	DYB1379608 ফটো উপলব্ধ
E 589 নাম : বাজমনি বৰা পিতাৰ নাম: আনন্দ বৰা ঘৰ নং : ১৩৬ বয়স : 45 লিঙ্গ : পুৰুষ	DYB1379619 ফটো উপলব্ধ	590 নাম : জিত বৰা পিতাৰ নাম: আনন্দ বৰা ঘৰ নং : ১৩৬ বয়স : 42 লিঙ্গ : পুৰুষ	DYB1379620 ফটো উপলব্ধ	591 নাম : শান্তনু বৰা পিতাৰ নাম: উগ্ৰ বৰা ঘৰ নং : ১৩৬ ক বয়স : 39 লিঙ্গ : পুৰুষ	DYB0352328 ফটো উপলব্ধ
592 নাম : বুলি বৰা স্বামীৰ নাম: সান্তনো বৰা ঘৰ নং : ১৩৬ ক বয়স : 35 লিঙ্গ : মহিলা	DYB0352336 ফটো উপলব্ধ	593 নাম : বজনী বৰা পিতাৰ নাম: ঘনশ্যাম বৰা ঘৰ নং : ১৩৭ বয়স : 75 লিঙ্গ : পুৰুষ	DYB1379642 ফটো উপলব্ধ	594 নাম : মালবিকা বৰা পিতাৰ নাম: ললিত বৰা ঘৰ নং : ১৩৭ বয়স : 39 লিঙ্গ : মহিলা	DYB1379664 ফটো উপলব্ধ
595 নাম : অভিজিৎ ভাওৱাল পিতাৰ নাম: কৃষ্ণ ভাওৱাল ঘৰ নং : 137 ক বয়স : 20 লিঙ্গ : পুৰুষ	EMX0003590 ফটো উপলব্ধ	596 নাম : বিমল লেখাৰ পিতাৰ নাম: মনো লেখাৰ ঘৰ নং : ১৩৮ বয়স : 66 লিঙ্গ : পুৰুষ	DYB1379700 ফটো উপলব্ধ	597 নাম : চুনু লেখাৰ স্বামীৰ নাম: অতুল লেখাৰ ঘৰ নং : ১৩৮ বয়স : 65 লিঙ্গ : মহিলা	DYB1379733 ফটো উপলব্ধ
598 নাম : প্ৰবন লেখাৰ পিতাৰ নাম: মনো লেখাৰ ঘৰ নং : ১৩৮ বয়স : 60 লিঙ্গ : পুৰুষ	DYB1379722 ফটো উপলব্ধ	599 নাম : উপেন লেখাৰ পিতাৰ নাম: স্বগীয় মনো ৰাম লেখাৰ ঘৰ নং : ১৩৮ বয়স : 60 লিঙ্গ : পুৰুষ	DYB1379711 ফটো উপলব্ধ	600 নাম : চাৰু শইকীয়া লেখাৰ স্বামীৰ নাম: উপেন লেখাৰ ঘৰ নং : ১৩৮ বয়স : 57 লিঙ্গ : মহিলা	DYB1379802 ফটো উপলব্ধ



601 নাম : ইন্দ্রানী লেখাৰ স্বামীৰ নাম : বিমল লেখাৰ ঘৰ নং : ১৩৮ বয়স : 56 লিঙ্গ : মহিলা	DYB1379799 ফটো উপলব্ধ	602 নাম : নিৰ লেখাৰ স্বামীৰ নাম : পবন লেখাৰ ঘৰ নং : ১৩৮ বয়স : 47 লিঙ্গ : মহিলা	DYB1379813 ফটো উপলব্ধ	603 নাম : বঞ্জিতা লেখাৰ পিতাৰ নাম : শান্তনু বৰা ঘৰ নং : ১৩৮ বয়স : 43 লিঙ্গ : মহিলা	DYB1379744 ফটো উপলব্ধ
604 নাম : অঞ্জন লেখাৰ পিতাৰ নাম : অতুল লেখাৰ ঘৰ নং : ১৩৮ বয়স : 40 লিঙ্গ : পুৰুষ	DYB1379755 ফটো উপলব্ধ	605 নাম : বিষ্ণু প্ৰসাদ লেখাৰ পিতাৰ নাম : অতুল লেখাৰ ঘৰ নং : ১৩৮ বয়স : 38 লিঙ্গ : পুৰুষ	DYB1379766 ফটো উপলব্ধ	#2 606 নাম : গীতাজলী বৰা স্বামীৰ নাম : অঞ্জন লেখাৰ ঘৰ নং : 138 বয়স : 32 লিঙ্গ : মহিলা	EMX0007344 ফটো উপলব্ধ
607 নাম : মাধুশ্ৰী বৰা পিতাৰ নাম : গনেশ চন্দ্ৰ তেৰণ ঘৰ নং : ১৩৮ বয়স : 22 লিঙ্গ : মহিলা	DYB0654962 ফটো উপলব্ধ	608 নাম : চেনীমাই বৰা স্বামীৰ নাম : বমাকান্ত বৰা ঘৰ নং : ১৩৯ বয়স : 75 লিঙ্গ : মহিলা	DYB1379835 ফটো উপলব্ধ	609 নাম : গনেশ বৰা পিতাৰ নাম : বমা বৰা ঘৰ নং : ১৩৯ বয়স : 53 লিঙ্গ : পুৰুষ	DYB1379846 ফটো উপলব্ধ
610 নাম : দিপালী বৰা স্বামীৰ নাম : গনেশ বৰা ঘৰ নং : ১৩৯ বয়স : 45 লিঙ্গ : মহিলা	DYB1379857 ফটো উপলব্ধ	611 নাম : অনশ্ৰী বৰা পিতাৰ নাম : দিলিপ বৰা ঘৰ নং : 139 বয়স : 31 লিঙ্গ : মহিলা	DYB0013605 ফটো উপলব্ধ	612 নাম : বিশ্বজিত বৰা পিতাৰ নাম : দিলিপ বৰা ঘৰ নং : ১৩৯ বয়স : 27 লিঙ্গ : পুৰুষ	DYB0234468 ফটো উপলব্ধ
613 নাম : দিলিপ বৰা পিতাৰ নাম : বমা বৰা ঘৰ নং : ১৩৯ক বয়স : 58 লিঙ্গ : পুৰুষ	DYB1379868 ফটো উপলব্ধ	614 নাম : বঞ্জ বৰা স্বামীৰ নাম : দিলিপ বৰা ঘৰ নং : ১৩৯ক বয়স : 47 লিঙ্গ : মহিলা	DYB1379879 ফটো উপলব্ধ	615 নাম : মহেন্দ্ৰ বৰা পিতাৰ নাম : ভদ্র বৰা ঘৰ নং : ১৪০ বয়স : 70 লিঙ্গ : পুৰুষ	DYB1379880 ফটো উপলব্ধ
616 নাম : অনিমা বৰা স্বামীৰ নাম : মহেন্দ্ৰ বৰা ঘৰ নং : ১৪০ বয়স : 68 লিঙ্গ : মহিলা	DYB1379891 ফটো উপলব্ধ	617 নাম : পঙ্কজ বৰা পিতাৰ নাম : মহেন্দ্ৰ বৰা ঘৰ নং : ১৪০ বয়স : 44 লিঙ্গ : পুৰুষ	DYB1379915 ফটো উপলব্ধ	618 নাম : গীতামনি বৰা স্বামীৰ নাম : প্ৰানকজ বৰা ঘৰ নং : ১৪০ বয়স : 40 লিঙ্গ : মহিলা	DYB0352955 ফটো উপলব্ধ
619 নাম : বজেন বৰা পিতাৰ নাম : মহেন্দ্ৰ বৰা ঘৰ নং : ১৪০ বয়স : 40 লিঙ্গ : পুৰুষ	DYB1379926 ফটো উপলব্ধ	620 নাম : উপা দেবী বৰা পিতাৰ নাম : বজেন বৰা ঘৰ নং : ১৪০ বয়স : 34 লিঙ্গ : মহিলা	DYB1880417 ফটো উপলব্ধ	621 নাম : কেশৱ বৰা পিতাৰ নাম : ভদৰাম বৰা ঘৰ নং : ১৪১ বয়স : 56 লিঙ্গ : পুৰুষ	DYB1379937 ফটো উপলব্ধ
622 নাম : জুলি বৰা স্বামীৰ নাম : কেশৱ বৰা ঘৰ নং : ১৪১ বয়স : 45 লিঙ্গ : মহিলা	DYB1379948 ফটো উপলব্ধ	623 নাম : ৰশ্মি বৰা পিতাৰ নাম : কেশৱ বৰা ঘৰ নং : ১৪১ বয়স : 25 লিঙ্গ : মহিলা	DYB0397729 ফটো উপলব্ধ	624 নাম : পৰিসীতা বৰা পিতাৰ নাম : কেশৱ বৰা ঘৰ নং : 141 বয়স : 20 লিঙ্গ : মহিলা	EMX0033746 ফটো উপলব্ধ
625 নাম : হৰিকান্ত ডেকা পিতাৰ নাম : বেনু ডেকা ঘৰ নং : ১৪২ বয়স : 52 লিঙ্গ : পুৰুষ	DYB0033118 ফটো উপলব্ধ	626 নাম : বীনা বৰা স্বামীৰ নাম : দুৰ্গভ চন্দ্ৰ বৰা ঘৰ নং : ১৪২ বয়স : 50 লিঙ্গ : মহিলা	DYB1379960 ফটো উপলব্ধ	627 নাম : মৌচুমি ডেকা পিতাৰ নাম : হৰিকান্ত ডেকা ঘৰ নং : 142 বয়স : 30 লিঙ্গ : মহিলা	DYB0033639 ফটো উপলব্ধ
628 নাম : ৰিমা বৰা পিতাৰ নাম : দেউকন বৰা ঘৰ নং : ১৪২ বয়স : 27 লিঙ্গ : মহিলা	DYB0246421 ফটো উপলব্ধ	629 নাম : ৰীতামনি পামচং স্বামীৰ নাম : প্ৰসন্ন ডেকা ঘৰ নং : ১৪২ক বয়স : 27 লিঙ্গ : মহিলা	DYB0236349 ফটো উপলব্ধ	630 নাম : বিকাশ ডেকা পিতাৰ নাম : হৰিকান্ত ডেকা ঘৰ নং : ১৪২ক বয়স : 27 লিঙ্গ : পুৰুষ	DYB0236356 ফটো উপলব্ধ



বিধানসভা সমষ্টিৰ নম্বৰ আৰু নাম : 59-বঢ়হমপুৰ
অংশৰ নম্বৰ আৰু নাম : 1-কঠালগুৰি(ক) পঃনামবৰ লালুং গাঁও(খ) পঃকঠিয়াতলী

631 নাম : প্রসন্ন ডেকা পিতাৰ নাম: হৰিকান্ত ডেকা ঘৰ নং : 182 খ বয়স : 34 লিঙ্গ : পুৰুষ	DYB0033449 ফটো উপলব্ধ	632 নাম : বুপালী বৰা স্বামীৰ নাম: ভূধৰ বৰা ঘৰ নং : 183 বয়স : 78 লিঙ্গ : মহিলা	DYB1379982 ফটো উপলব্ধ	633 নাম : লিখন বৰা পিতাৰ নাম: ভূধৰ বৰা ঘৰ নং : 143 বয়স : 55 লিঙ্গ : পুৰুষ	DYB1379993 ফটো উপলব্ধ
634 নাম : সাৰঙ্গ বৰা পিতাৰ নাম: ভূধৰ বৰা ঘৰ নং : 183 বয়স : 50 লিঙ্গ : পুৰুষ	DYB1380014 ফটো উপলব্ধ	635 নাম : জুৰি গায়ন স্বামীৰ নাম: সাৰঙ্গ বৰা ঘৰ নং : 183 বয়স : 47 লিঙ্গ : মহিলা	DYB1880600 ফটো উপলব্ধ	636 নাম : শান্তনু বৰা পিতাৰ নাম: ভূধৰ বৰা ঘৰ নং : 183 বয়স : 46 লিঙ্গ : পুৰুষ	DYB1380025 ফটো উপলব্ধ
637 নাম : ইলামণি শইকীয়া বৰা স্বামীৰ নাম: লিখন বৰা ঘৰ নং : 183 বয়স : 45 লিঙ্গ : মহিলা	DYB1380003 ফটো উপলব্ধ	638 নাম : সূৰ্য বৰা পিতাৰ নাম: অপৰাম বৰা ঘৰ নং : 188 বয়স : 76 লিঙ্গ : পুৰুষ	DYB1380036 ফটো উপলব্ধ	639 নাম : বীনা বৰা স্বামীৰ নাম: সূৰ্য্য বৰা ঘৰ নং : 188 বয়স : 52 লিঙ্গ : মহিলা	DYB1380047 ফটো উপলব্ধ
640 নাম : নিলিমা শৰ্মা স্বামীৰ নাম: গোলাপ শৰ্মা ঘৰ নং : 185 বয়স : 66 লিঙ্গ : মহিলা	DYB1380058 ফটো উপলব্ধ	641 নাম : কৃষ্ণ কমল শৰ্মা পিতাৰ নাম: গোলাপ শৰ্মা ঘৰ নং : 185 বয়স : 42 লিঙ্গ : পুৰুষ	DYB1380069 ফটো উপলব্ধ	642 নাম : তৰালী শৰ্মা পিতাৰ নাম: নিতুল বৰা ঘৰ নং : 185 বয়স : 41 লিঙ্গ : মহিলা	DYB1380070 ফটো উপলব্ধ
643 নাম : অন্বেষা বৰা শৰ্মা স্বামীৰ নাম: কৃষ্ণ কমল শৰ্মা ঘৰ নং : 145 বয়স : 37 লিঙ্গ : মহিলা	EMX0021626 ফটো উপলব্ধ	644 নাম : লক্ষ্যজ্যোতি শৰ্মা পিতাৰ নাম: গোলাপ শৰ্মা ঘৰ নং : 185 বয়স : 35 লিঙ্গ : পুৰুষ	DYB1880462 ফটো উপলব্ধ	645 নাম : গুবিন বৰা পিতাৰ নাম: কেৰেন বৰা ঘৰ নং : 186 বয়স : 80 লিঙ্গ : পুৰুষ	DYB1380081 ফটো উপলব্ধ
646 নাম : নিৰমাই বৰা স্বামীৰ নাম: গুবিন বৰা ঘৰ নং : 186 বয়স : 65 লিঙ্গ : মহিলা	DYB1380092 ফটো উপলব্ধ	647 নাম : দিপালী চৌধুৰী পিতাৰ নাম: গোবিন্দ বৰা ঘৰ নং : 186 বয়স : 56 লিঙ্গ : পুৰুষ	DYB0658070 ফটো উপলব্ধ	648 নাম : ৰঞ্জিত বৰা পিতাৰ নাম: গুবিন বৰা ঘৰ নং : 186 বয়স : 53 লিঙ্গ : পুৰুষ	DYB1380105 ফটো উপলব্ধ
649 নাম : নিৰু বৰা স্বামীৰ নাম: ৰঞ্জিত বৰা ঘৰ নং : 186 বয়স : 50 লিঙ্গ : মহিলা	DYB1380116 ফটো উপলব্ধ	650 নাম : শান্তি ৰাম বৰা পিতাৰ নাম: গোবিন্দ বৰা ঘৰ নং : 186 বয়স : 48 লিঙ্গ : পুৰুষ	DYB1380127 ফটো উপলব্ধ	651 নাম : বুপা বনিয়া স্বামীৰ নাম: শান্তি ৰাম বৰা ঘৰ নং : 186 বয়স : 45 লিঙ্গ : মহিলা	DYB1880542 ফটো উপলব্ধ
652 নাম : বৰ্ণালী বৰা পিতাৰ নাম: ৰঞ্জিত বৰা ঘৰ নং : 186 বয়স : 24 লিঙ্গ : মহিলা	DYB0486852 ফটো উপলব্ধ	653 নাম : হৰেন বৰা পিতাৰ নাম: ফিলিপ বৰা ঘৰ নং : 189 বয়স : 70 লিঙ্গ : পুৰুষ	DYB1380138 ফটো উপলব্ধ	654 নাম : স্বৰ্ণ বৰা স্বামীৰ নাম: হৰেন বৰা ঘৰ নং : 189 বয়স : 60 লিঙ্গ : মহিলা	DYB1380149 ফটো উপলব্ধ
655 নাম : বিউতী বৰা পিতাৰ নাম: হৰেন বৰা ঘৰ নং : 189 বয়স : 38 লিঙ্গ : মহিলা	DYB1380150 ফটো উপলব্ধ	656 নাম : প্রফুল্ল বৰা পিতাৰ নাম: চুৰেন বৰা ঘৰ নং : 189 বয়স : 43 লিঙ্গ : পুৰুষ	DYB1380183 ফটো উপলব্ধ	657 নাম : বীতামনি কলিতা স্বামীৰ নাম: প্রফুল্ল বৰা ঘৰ নং : 189 বয়স : 38 লিঙ্গ : মহিলা	DYB0245902 ফটো উপলব্ধ
658 নাম : মহেশ্বৰ বৰা পিতাৰ নাম: চুৰেন বৰা ঘৰ নং : 189 বয়স : 58 লিঙ্গ : পুৰুষ	DYB1380218 ফটো উপলব্ধ	659 নাম : জিন বৰা স্বামীৰ নাম: মহেশ্বৰ বৰা ঘৰ নং : 189 বয়স : 46 লিঙ্গ : মহিলা	DYB1380229 ফটো উপলব্ধ	660 নাম : মিনাক্ষী শইকীয়া স্বামীৰ নাম: গৌতম বৰা ঘৰ নং : 149 বয়স : 30 লিঙ্গ : মহিলা	EMX0019307 ফটো উপলব্ধ



বিধানসভা সমষ্টিৰ নম্বৰ আৰু নাম : 59-বঢ়হমপুৰ
অংশৰ নম্বৰ আৰু নাম : 1-কঠালগুৰি(ক) পঃনামবৰ লালুং গাঁও(খ) পঃকঠিয়াতলী

661 নাম : হৃদয় জ্যোতি বৰা পিতাৰ নাম: মহেশ্বৰ বৰা ঘৰ নং : 18৯ বয়স : 27 লিঙ্গ : পুৰুষ	DYB0246553 ফটো উপলব্ধ	662 নাম : নয়ন জ্যোতি বৰা পিতাৰ নাম: মহেশ্বৰ বৰা ঘৰ নং : 18৯ বয়স : 24 লিঙ্গ : পুৰুষ	DYB0519413 ফটো উপলব্ধ	663 নাম : সঞ্জিতা হাজৰিকা স্বামীৰ নাম: হৃদয় জ্যোতি বৰা ঘৰ নং : 149 বয়স : 22 লিঙ্গ : মহিলা	EMX0015917 ফটো উপলব্ধ
664 নাম : চিন্তাবানি লেখাৰ স্বামীৰ নাম: লক্ষীৰাম লেখাৰ ঘৰ নং : 1৫০ বয়স : 44 লিঙ্গ : মহিলা	DYB1380230 ফটো উপলব্ধ	665 নাম : লক্ষীৰাম লেখাৰ পিতাৰ নাম: উমেশ্বৰ লেখাৰ ঘৰ নং : 1৫১ বয়স : 54 লিঙ্গ : পুৰুষ	DYB1380321 ফটো উপলব্ধ	666 নাম : যাদু লেখাৰ পিতাৰ নাম: উমেশ্বৰ লেখাৰ ঘৰ নং : 1৫১ বয়স : 52 লিঙ্গ : পুৰুষ	DYB1380263 ফটো উপলব্ধ
667 নাম : পুহিৰাম লেখাৰ পিতাৰ নাম: উমেশ্বৰ লেখাৰ ঘৰ নং : 1৫১ বয়স : 47 লিঙ্গ : পুৰুষ	DYB1380274 ফটো উপলব্ধ	668 নাম : দিগন্ত লেখাৰ পিতাৰ নাম: উমেশ্বৰ লেখাৰ ঘৰ নং : 1৫১ বয়স : 46 লিঙ্গ : পুৰুষ	DYB1380285 ফটো উপলব্ধ	669 নাম : বিপুল লেখাৰ পিতাৰ নাম: উমেশ্বৰ লেখাৰ ঘৰ নং : 151 বয়স : 40 লিঙ্গ : পুৰুষ	DYB1380296 ফটো উপলব্ধ
670 নাম : বৰ্ণালী মেধী লেখাৰ স্বামীৰ নাম: পুহিৰাম লেখাৰ ঘৰ নং : 1৫১ বয়স : 35 লিঙ্গ : মহিলা	DYB0355487 ফটো উপলব্ধ	671 নাম : দীপ জ্যোতি লেখাৰ স্বামীৰ নাম: যাদু লেখাৰ ঘৰ নং : 1৫১ বয়স : 34 লিঙ্গ : মহিলা	DYB0013606 ফটো উপলব্ধ	672 নাম : বুস্পা লেখাৰ স্বামীৰ নাম: বিপুল লেখাৰ ঘৰ নং : 1৫১ বয়স : 33 লিঙ্গ : মহিলা	DYB1880597 ফটো উপলব্ধ
673 নাম : ইমিমা ভূঞা লেখাৰ স্বামীৰ নাম: দিগন্ত লেখাৰ ঘৰ নং : 1৫১ বয়স : 31 লিঙ্গ : মহিলা	DYB1880382 ফটো উপলব্ধ	674 নাম : নিত লেখাৰ পিতাৰ নাম: লক্ষী লেখাৰ ঘৰ নং : 151 বয়স : 26 লিঙ্গ : মহিলা	EMX0046128 ফটো উপলব্ধ	675 নাম : অৰূপ জ্যোতি লেখাৰ পিতাৰ নাম: পুহিৰাম লেখাৰ ঘৰ নং : 151 বয়স : 25 লিঙ্গ : পুৰুষ	EMX0002634 ফটো উপলব্ধ
676 নাম : মহেন্দ্ৰ বৰা পিতাৰ নাম: বেজিয়া বৰা ঘৰ নং : 1৫২ বয়স : 75 লিঙ্গ : পুৰুষ	DYB1380309 ফটো উপলব্ধ	677 নাম : সৰফুল বৰা স্বামীৰ নাম: মহেন্দ্ৰ বৰা ঘৰ নং : 1৫২ বয়স : 65 লিঙ্গ : মহিলা	DYB1380310 ফটো উপলব্ধ	678 নাম : দেবমাই লক্ষৰ স্বামীৰ নাম: অনিল লক্ষৰ ঘৰ নং : 153 বয়স : 62 লিঙ্গ : মহিলা	DYB1380332 ফটো উপলব্ধ
679 নাম : লুকমনি লক্ষৰ পিতাৰ নাম: লুকমনি লক্ষৰ লুকমনি লক্ষৰ ঘৰ নং : 153 বয়স : 36 লিঙ্গ : পুৰুষ	DYB1380354 ফটো উপলব্ধ	680 নাম : প্ৰিয়া স্মৃতি লক্ষৰ স্বামীৰ নাম: লুকমনি লক্ষৰ ঘৰ নং : 153 বয়স : 26 লিঙ্গ : মহিলা	EMX0004366 ফটো উপলব্ধ	681 নাম : নাজমীনা বেগম পিতাৰ নাম: আইজুল শেখ ঘৰ নং : 1৫৭ বয়স : 23 লিঙ্গ : মহিলা	DYB0656249 ফটো উপলব্ধ
682 নাম : আজোমা খাতুন স্বামীৰ নাম: আব্দুল কালাম ঘৰ নং : 1৫৮ বয়স : 33 লিঙ্গ : মহিলা	DYB0356469 ফটো উপলব্ধ	683 নাম : আছদুৰ বহমান পিতাৰ নাম: আলাল উদ্দিন ঘৰ নং : 1৫৮ বয়স : 26 লিঙ্গ : পুৰুষ	DYB0656272 ফটো উপলব্ধ	684 নাম : ইবাদুল হক পিতাৰ নাম: আলাল উদ্দিন ঘৰ নং : 158 বয়স : 23 লিঙ্গ : পুৰুষ	DYB0541698 ফটো উপলব্ধ
685 নাম : নবিয়া খাতুন স্বামীৰ নাম: জালাল উদ্দিন ঘৰ নং : 159 বয়স : 64 লিঙ্গ : মহিলা	DYB0045609 ফটো উপলব্ধ	686 নাম : কাঞ্চন মালা স্বামীৰ নাম: তজিবুৰ বহমান ঘৰ নং : 1৫৯ বয়স : 44 লিঙ্গ : মহিলা	DYB0045617 ফটো উপলব্ধ	687 নাম : আয়েশা খাতুন স্বামীৰ নাম: নাইব আলী ঘৰ নং : 1৫৯ বয়স : 32 লিঙ্গ : মহিলা	DYB0356659 ফটো উপলব্ধ
688 নাম : সুবৰ আলী পিতাৰ নাম: সুহায় উদ্দিন ঘৰ নং : 1৬০ বয়স : 25 লিঙ্গ : পুৰুষ	DYB0397695 ফটো উপলব্ধ	689 নাম : মমতাজ বেগম স্বামীৰ নাম: বেইচ উদ্দিন ঘৰ নং : 1৬1 বয়স : 33 লিঙ্গ : মহিলা	DYB0013608 ফটো উপলব্ধ	690 নাম : সাহেদ আলী পিতাৰ নাম: হাছেন আলী ঘৰ নং : 162 বয়স : 32 লিঙ্গ : পুৰুষ	LRP0575944 ফটো উপলব্ধ



বিধানসভা সমষ্টিৰ নম্বৰ আৰু নাম : 59-বঢ়হমপুৰ
অংশৰ নম্বৰ আৰু নাম : 1-কঠালগুৰি(ক) পঃনামবৰ লালুং গাওঁ(খ) পঃকঠিয়াতলী

691 নাম : মাফিয়া বেগম পিতাৰ নাম: আব্দুল হেলীম ঘৰ নং : ১৬২ বয়স : 28 লিঙ্গ : মহিলা	DYB0397794 ফটো উপলব্ধ	692 নাম : মবিয়া বেগম স্বামীৰ নাম: উমত আলী ঘৰ নং : ১৬৫ বয়স : 31 লিঙ্গ : মহিলা	DYB0013609 ফটো উপলব্ধ	693 নাম : কুলচুম বেগম স্বামীৰ নাম: নবি হুছেইন ঘৰ নং : ১৬৫ বয়স : 30 লিঙ্গ : মহিলা	DYB0398073 ফটো উপলব্ধ
694 নাম : নজম উদ্দিন পিতাৰ নাম: হজৰত আলী ঘৰ নং : 165 বয়স : 26 লিঙ্গ : পুৰুষ	DYB0614438 ফটো উপলব্ধ	695 নাম : ইমৰাজুল হুছেইন পিতাৰ নাম: আব্দুল ছামাদ ঘৰ নং : 166 বয়স : 21 লিঙ্গ : পুৰুষ	EMX0019828 ফটো উপলব্ধ	696 নাম : মাছুমা খাতুন স্বামীৰ নাম: হাচমদ আলী ঘৰ নং : 169 বয়স : 24 লিঙ্গ : মহিলা	EMX0177634 ফটো উপলব্ধ
697 নাম : ইজাজুল হক পিতাৰ নাম: তইয়ব আলী ঘৰ নং : ১৭০ বয়স : 24 লিঙ্গ : পুৰুষ	DYB0656264 ফটো উপলব্ধ	698 নাম : চহৰ বানু স্বামীৰ নাম: ফেজ উদ্দীন ঘৰ নং : ১৭৪ বয়স : 52 লিঙ্গ : মহিলা	DYB0013610 ফটো উপলব্ধ	699 নাম : ছানিদুল ইছলাম মাতৃৰ নাম: চহৰ বানু ঘৰ নং : 174 বয়স : 20 লিঙ্গ : পুৰুষ	EMX0181206 ফটো উপলব্ধ
700 নাম : নূৰ ইছলাম পিতাৰ নাম: আঃ হেকিম ঘৰ নং : ১৭৫ বয়স : 43 লিঙ্গ : পুৰুষ	DYB0055889 ফটো উপলব্ধ	701 নাম : আমিৰ হামজা পিতাৰ নাম: হাতেম আলী ফকিৰ ঘৰ নং : ১৭৭ বয়স : 38 লিঙ্গ : পুৰুষ	DYB1380365 ফটো উপলব্ধ	702 নাম : ববজান নেহাৰ স্বামীৰ নাম: এমৰাজুল হুছেইন ঘৰ নং : ১৭৯ বয়স : 35 লিঙ্গ : মহিলা	DYB0359737 ফটো উপলব্ধ
# 703 নাম : মুজাহিদুল পিতাৰ নাম: মাইনু উদ্দিন ঘৰ নং : ১৭৯ বয়স : 34 লিঙ্গ : পুৰুষ	DYB0359778 ফটো উপলব্ধ	704 নাম : দিলোৱাৰ হুছেইন পিতাৰ নাম: মাইনু উদ্দিন ঘৰ নং : ১৭৯ বয়স : 33 লিঙ্গ : পুৰুষ	DYB0359786 ফটো উপলব্ধ	705 নাম : চকিনা খাতুন স্বামীৰ নাম: ইকৰামুল হুছেইন ঘৰ নং : ১৭৯ বয়স : 32 লিঙ্গ : মহিলা	DYB0359828 ফটো উপলব্ধ
706 নাম : আলাল উদ্দিন পিতাৰ নাম: ছাহজাহান আলী ঘৰ নং : 188 বয়স : 35 লিঙ্গ : পুৰুষ	DYB0063719 ফটো উপলব্ধ	707 নাম : নিতুল আহমেদ পিতাৰ নাম: ছাহজাহান আলী ঘৰ নং : 188 বয়স : 34 লিঙ্গ : পুৰুষ	DYB0063735 ফটো উপলব্ধ	708 নাম : তাহেৰ আলী পিতাৰ নাম: মৃত একিন আলী ঘৰ নং : ১৮৯ বয়স : 65 লিঙ্গ : পুৰুষ	DYB1880702 ফটো উপলব্ধ
709 নাম : জহুৰা খাতুন স্বামীৰ নাম: তাহেৰ আলী ঘৰ নং : ১৮৯ বয়স : 60 লিঙ্গ : মহিলা	DYB1880713 ফটো উপলব্ধ	710 নাম : চাজাহান আলম পিতাৰ নাম: তাহেৰ আলী ঘৰ নং : ১৮৯ বয়স : 38 লিঙ্গ : পুৰুষ	DYB1880724 ফটো উপলব্ধ	711 নাম : মজিনা খাতুন স্বামীৰ নাম: হাইবুল ইছলাম ঘৰ নং : ২০৫ বয়স : 30 লিঙ্গ : মহিলা	DYB0013611 ফটো উপলব্ধ
712 নাম : মালেকা খাতুন স্বামীৰ নাম: জালুক চেখ ঘৰ নং : ২১৫ বয়স : 42 লিঙ্গ : মহিলা	DYB0013612 ফটো উপলব্ধ	713 নাম : মীৰ হুছেইন পিতাৰ নাম: আঃ মতালিব ঘৰ নং : 217 বয়স : 35 লিঙ্গ : পুৰুষ	DYB0080218 ফটো উপলব্ধ	714 নাম : হাবিজা খাতুন স্বামীৰ নাম: আব্দুল চামা ঘৰ নং : ২১৮ বয়স : 34 লিঙ্গ : মহিলা	DYB0013613 ফটো উপলব্ধ
715 নাম : পম্পী শইকীয়া স্বামীৰ নাম: পবিত্ৰ শইকীয়া ঘৰ নং : ২২১ বয়স : 32 লিঙ্গ : মহিলা	DYB0365858 ফটো উপলব্ধ	716 নাম : খালেদা বেগম স্বামীৰ নাম: আঃ হাচেন ঘৰ নং : 223 বয়স : 37 লিঙ্গ : মহিলা	DYB0083527 ফটো উপলব্ধ	717 নাম : হানিফা .. পিতাৰ নাম: মৃত ইচব আলী ঘৰ নং : ২২৫ বয়স : 38 লিঙ্গ : পুৰুষ	DYB1880746 ফটো উপলব্ধ
718 নাম : বেজিয়া বেগম স্বামীৰ নাম: হানিফা .. ঘৰ নং : ২২৫ক বয়স : 31 লিঙ্গ : মহিলা	DYB1880757 ফটো উপলব্ধ	719 নাম : আজাদ আলী পিতাৰ নাম: আঃ হামিদ ঘৰ নং : 227 বয়স : 38 লিঙ্গ : পুৰুষ	DYB0084996 ফটো উপলব্ধ	720 নাম : মৰছিনা খাতুন স্বামীৰ নাম: আজাদ আলী ঘৰ নং : ২২৭ বয়স : 32 লিঙ্গ : মহিলা	DYB0085068 ফটো উপলব্ধ



721 নাম : চহিদুল ইছলাম পিতাৰ নাম: হামিদ আলী ঘৰ নং : 240 বয়স : 33 লিঙ্গ : পুৰুষ	DYB0090969 ফটো উপলব্ধ	722 নাম : মনোৱাৰা বেগম স্বামীৰ নাম: ময়নাল হক ঘৰ নং : 240ক বয়স : 27 লিঙ্গ : মহিলা	EMX0004259 ফটো উপলব্ধ	723 নাম : চেংগু মিয়া পিতাৰ নাম: কাজিম উদ্দিন ঘৰ নং : 240ক বয়স : 70 লিঙ্গ : পুৰুষ	DYB0013615 ফটো উপলব্ধ
724 নাম : বাহাৰ জান স্বামীৰ নাম: চেংগু মিয়া ঘৰ নং : 240 ক বয়স : 61 লিঙ্গ : মহিলা	DYB0013617 ফটো উপলব্ধ	725 নাম : লাল চান পিতাৰ নাম: বহৰ আলী ঘৰ নং : 240 ক বয়স : 50 লিঙ্গ : পুৰুষ	DYB0013618 ফটো উপলব্ধ	726 নাম : জামেলা খাতুন স্বামীৰ নাম: লাল চান ঘৰ নং : 240 ক বয়স : 43 লিঙ্গ : মহিলা	DYB0013620 ফটো উপলব্ধ
727 নাম : আজমত আলী পিতাৰ নাম: চেংগু মিয়া ঘৰ নং : 240 ক বয়স : 39 লিঙ্গ : পুৰুষ	DYB0013621 ফটো উপলব্ধ	728 নাম : আজগৰ আলী পিতাৰ নাম: চেংগু মিয়া ঘৰ নং : 240ক বয়স : 32 লিঙ্গ : পুৰুষ	DYB1387253 ফটো উপলব্ধ	729 নাম : ময়নাল হক পিতাৰ নাম: লাল চান ঘৰ নং : 240 ক বয়স : 30 লিঙ্গ : পুৰুষ	DYB0368787 ফটো উপলব্ধ
730 নাম : আয়মোনা বেগম পিতাৰ নাম: লাল চান ঘৰ নং : 240 ক বয়স : 28 লিঙ্গ : মহিলা	DYB0398065 ফটো উপলব্ধ	731 নাম : জেমে পাৰবিন স্বামীৰ নাম: আজগৰ আলী ঘৰ নং : 240 ক বয়স : 22 লিঙ্গ : মহিলা	DYB0595561 ফটো উপলব্ধ	732 নাম : জিমি পাৰবিন স্বামীৰ নাম: আজগৰ আলী ঘৰ নং : 240 ক বয়স : 22 লিঙ্গ : মহিলা	DYB0614651 ফটো উপলব্ধ
733 নাম : নজ্যা খাতুন পিতাৰ নাম: তায়িব আলী ঘৰ নং : 240 ক বয়স : 26 লিঙ্গ : মহিলা	EMX0145250 ফটো উপলব্ধ	734 নাম : চৰিনা খাতুন স্বামীৰ নাম: তৈয়িব আলী ঘৰ নং : 280ক বয়স : 55 লিঙ্গ : মহিলা	DYB0013619 ফটো উপলব্ধ	735 নাম : আইমন নেছা স্বামীৰ নাম: ৰফিকুল ইছলাম ঘৰ নং : 288 বয়স : 35 লিঙ্গ : মহিলা	DYB0013622 ফটো উপলব্ধ
736 নাম : মফিজা খাতুন স্বামীৰ নাম: ইয়াকুব আলী ঘৰ নং : 28৮ বয়স : 57 লিঙ্গ : মহিলা	DYB0013623 ফটো উপলব্ধ	737 নাম : ভূনফা খাতুন স্বামীৰ নাম: সহিদুল ইছলাম ঘৰ নং : 255 বয়স : 35 লিঙ্গ : মহিলা	DYB1380387 ফটো উপলব্ধ	738 নাম : বাছেৰ আলী পিতাৰ নাম: সৰবেশ আলী ঘৰ নং : 255 ক বয়স : 40 লিঙ্গ : পুৰুষ	DYB0013614 ফটো উপলব্ধ
739 নাম : মহিদুল ইছলাম পিতাৰ নাম: জালমামুদ মোল্লা ঘৰ নং : 2৫৫ক বয়স : 34 লিঙ্গ : পুৰুষ	DYB0013624 ফটো উপলব্ধ	740 নাম : শ্বাহানাজ আখতাৰ স্বামীৰ নাম: আজিজুৰ ৰহমান ঘৰ নং : 2৬২ বয়স : 30 লিঙ্গ : মহিলা	DYB0099465 ফটো উপলব্ধ	741 নাম : ৰহমদ আলী পিতাৰ নাম: জালাল ৰউদ্দিন ঘৰ নং : 264 বয়স : 30 লিঙ্গ : পুৰুষ	DYB0100008 ফটো উপলব্ধ
742 নাম : ইউনছ আলী পিতাৰ নাম: হিদিছ আলী ঘৰ নং : 290 বয়স : 34 লিঙ্গ : পুৰুষ	DYB0013626 ফটো উপলব্ধ	743 নাম : মিনাৰা খাতুন পিতাৰ নাম: হিদিছ আলী ঘৰ নং : 290 বয়স : 33 লিঙ্গ : মহিলা	DYB0013627 ফটো উপলব্ধ	744 নাম : আনোৱাৰা খাতুন পিতাৰ নাম: হিদিছ আলী ঘৰ নং : 290 বয়স : 32 লিঙ্গ : মহিলা	DYB1387117 ফটো উপলব্ধ
# 745 নাম : আবেদ আলী পিতাৰ নাম: আব্দুল ঘৰ নং : 272 বয়স : 40 লিঙ্গ : পুৰুষ	DYB1380401 ফটো উপলব্ধ	746 নাম : তজুমুদ্দিন মিয়া পিতাৰ নাম: আব্দুল ঘৰ নং : 272 বয়স : 35 লিঙ্গ : পুৰুষ	DYB1380398 ফটো উপলব্ধ	747 নাম : নুৰজাহান নেছা স্বামীৰ নাম: তজুমুদ্দিন মিয়া ঘৰ নং : 272 বয়স : 30 লিঙ্গ : মহিলা	DYB0372326 ফটো উপলব্ধ
748 নাম : কমলা খাতুন স্বামীৰ নাম: মিত্ৰাচান আলী ঘৰ নং : 292 বয়স : 28 লিঙ্গ : মহিলা	DYB0360172 ফটো উপলব্ধ	749 নাম : ৰূপচান আলী পিতাৰ নাম: বধু মিয়া ঘৰ নং : 272 ক বয়স : 36 লিঙ্গ : পুৰুষ	DYB1380412 ফটো উপলব্ধ	750 নাম : সাহাতন নেছা স্বামীৰ নাম: ৰূপচান আলী ঘৰ নং : 272 ক বয়স : 34 লিঙ্গ : মহিলা	DYB0013628 ফটো উপলব্ধ



বিধানসভা সমষ্টিৰ নম্বৰ আৰু নাম : 59-বঢ়হমপুৰ
অংশৰ নম্বৰ আৰু নাম : 1-কঠালগুৰি(ক) পঃনামবৰ লালুং গাঁওঁ(খ) পঃকঠিয়াতলী

751 নাম : মিঞা চান আলী পিতাৰ নাম: বৃধু মিয়া ঘৰ নং : 272 ক বয়স : 34 লিঙ্গ : পুৰুষ	DYB1380423 ফটো উপলব্ধ	752 নাম : অমিত প্ৰভা বৰদলৈ পিতাৰ নাম: দিবাকৰ বৰদলৈ ঘৰ নং : 318 বয়স : 39 লিঙ্গ : মহিলা	DYB1880699 ফটো উপলব্ধ	753 নাম : বৃদেশ্বৰ বৰদলৈ পিতাৰ নাম: জোনাবাম বৰদলৈ ঘৰ নং : 323 বয়স : 41 লিঙ্গ : পুৰুষ	DYB0013629 ফটো উপলব্ধ
754 নাম : নিপু বৰদলৈ পিতাৰ নাম: বাপুৰাম বৰদলৈ ঘৰ নং : 327 বয়স : 29 লিঙ্গ : পুৰুষ	DYB0120006 ফটো উপলব্ধ	755 নাম : বহদৈ দেউৰী স্বামীৰ নাম: মিলন দেউৰী ঘৰ নং : 328 বয়স : 38 লিঙ্গ : মহিলা	DYB1380445 ফটো উপলব্ধ	756 নাম : মনু দাস স্বামীৰ নাম: নাৰায়ন দাস ঘৰ নং : 381 বয়স : 76 লিঙ্গ : মহিলা	DYB0013631 ফটো উপলব্ধ
757 নাম : মনিলাল ৰবিদাস পিতাৰ নাম: অজুন ৰবিদাস ঘৰ নং : 590 বয়স : 70 লিঙ্গ : পুৰুষ	DYB0013633 ফটো উপলব্ধ	758 নাম : ভোলা ৰবিদাস পিতাৰ নাম: অজুন ৰবিদাস ঘৰ নং : 590 বয়স : 65 লিঙ্গ : পুৰুষ	DYB0013637 ফটো উপলব্ধ	759 নাম : আচিয়া বেগম স্বামীৰ নাম: হাতেম আলী ফকিৰ ঘৰ নং : 590 বয়স : 65 লিঙ্গ : মহিলা	DYB1380456 ফটো উপলব্ধ
760 নাম : মনিলাল ৰবিদাস পিতাৰ নাম: অজুন ৰবিদাস ঘৰ নং : 570 বয়স : 62 লিঙ্গ : পুৰুষ	DYB0013634 ফটো উপলব্ধ	761 নাম : চুনৰীয়া ৰবিদাস স্বামীৰ নাম: নগেন্দ্ৰ ৰবিদাস ঘৰ নং : 590 বয়স : 49 লিঙ্গ : মহিলা	DYB0247155 ফটো উপলব্ধ	762 নাম : বামা কান্ত হৰিজন পিতাৰ নাম: বশীলাল হৰিজন ঘৰ নং : 590 বয়স : 48 লিঙ্গ : পুৰুষ	DYB0246561 ফটো উপলব্ধ
763 নাম : ফুলমতি ৰবিদাস স্বামীৰ নাম: মনিলাল ৰবিদাস ঘৰ নং : 590 বয়স : 48 লিঙ্গ : মহিলা	DYB0013632 ফটো উপলব্ধ	764 নাম : নগেন্দ্ৰ ৰবিদাস পিতাৰ নাম: মৃত ৰামসেৱক ৰবিদাস ঘৰ নং : 590 বয়স : 47 লিঙ্গ : পুৰুষ	DYB0246603 ফটো উপলব্ধ	765 নাম : চমৰীয়া ৰবিদাস স্বামীৰ নাম: মনিলাল ৰবিদাস ঘৰ নং : 590 বয়স : 41 লিঙ্গ : মহিলা	DYB0013636 ফটো উপলব্ধ
766 নাম : পদম ৰবিদাস পিতাৰ নাম: মালতী ৰবিদাস ঘৰ নং : 590 বয়স : 35 লিঙ্গ : পুৰুষ	DYB0360131 ফটো উপলব্ধ	767 নাম : কৃষ্ণ ৰবিদাস পিতাৰ নাম: নগেন্দ্ৰ ৰবিদাস ঘৰ নং : 590 বয়স : 32 লিঙ্গ : পুৰুষ	DYB0247171 ফটো উপলব্ধ	768 নাম : লালমতি ৰবিদাস স্বামীৰ নাম: ভোলা ৰবিদাস ঘৰ নং : 590 বয়স : 32 লিঙ্গ : মহিলা	DYB0013635 ফটো উপলব্ধ
769 নাম : ইংলা ৰবিদাস স্বামীৰ নাম: দিনেশ ৰবিদাস ঘৰ নং : 590 বয়স : 28 লিঙ্গ : মহিলা	DYB0360164 ফটো উপলব্ধ	770 নাম : সুচিল কুমাৰ ৰবিদাস পিতাৰ নাম: মনিলাল ৰবিদাস ঘৰ নং : 590 বয়স : 27 লিঙ্গ : পুৰুষ	DYB0398016 ফটো উপলব্ধ	771 নাম : মালতী ৰবিদাস স্বামীৰ নাম: ৰামু ৰবিদাস ঘৰ নং : 590 ক বয়স : 40 লিঙ্গ : মহিলা	DYB0013638 ফটো উপলব্ধ
772 নাম : দিনেশ ৰবিদাস পিতাৰ নাম: অজুন ৰবিদাস ঘৰ নং : 590 ক বয়স : 35 লিঙ্গ : পুৰুষ	DYB0013639 ফটো উপলব্ধ	773 নাম : হাচমদ আলী পিতাৰ নাম: আব্দুল ৰমজান ঘৰ নং : 869 বয়স : 27 লিঙ্গ : পুৰুষ	DYB0397802 ফটো উপলব্ধ		



774 নাম : ভাইটি বৰদলৈ পিতাৰ নাম: মেধব বৰদলৈ ঘৰ নং : 4 বয়স : 28 লিঙ্গ : পুৰুষ	DYB0132936 ফটো উপলব্ধ	775 নাম : অনামিকা লক্ষৰ স্বামীৰ নাম: মুকুন্দ লক্ষৰ ঘৰ নং : 17 বয়স : 38 লিঙ্গ : মহিলা	DYB0023168 ফটো উপলব্ধ	776 নাম : পম্পী বৰা পিতাৰ নাম: বজত বৰা ঘৰ নং : 19 বয়স : 37 লিঙ্গ : মহিলা	DYB1411490 ফটো উপলব্ধ
777 নাম : অঞ্জনা দাস পিতাৰ নাম: মংগল দাস ঘৰ নং : 26 বয়স : 34 লিঙ্গ : মহিলা	DYB0098335 ফটো উপলব্ধ	778 নাম : জিতমনি দাস পিতাৰ নাম: দিলিপ দাস ঘৰ নং : 26 বয়স : 29 লিঙ্গ : পুৰুষ	DYB0098517 ফটো উপলব্ধ	779 নাম : মিনাক্ষী ডেকা স্বামীৰ নাম: কুশল ডেকা ঘৰ নং : 36 বয়স : 45 লিঙ্গ : মহিলা	DYB1881227 ফটো উপলব্ধ
780 নাম : বীনা লক্ষৰ স্বামীৰ নাম: শান্তনু লক্ষৰ ঘৰ নং : 51 বয়স : 56 লিঙ্গ : মহিলা	DYB0321018 ফটো উপলব্ধ	781 নাম : পল্লব লক্ষৰ পিতাৰ নাম: গুণেশ্বৰ লক্ষৰ ঘৰ নং : 51 বয়স : 37 লিঙ্গ : পুৰুষ	DYB0321067 ফটো উপলব্ধ	782 নাম : বিপ্লৱ লক্ষৰ পিতাৰ নাম: গুণেশ্বৰ লক্ষৰ ঘৰ নং : 51 বয়স : 32 লিঙ্গ : পুৰুষ	DYB0321166 ফটো উপলব্ধ
783 নাম : বিমান বৰদলৈ পিতাৰ নাম: গজিন বৰদলৈ ঘৰ নং : 61 বয়স : 38 লিঙ্গ : পুৰুষ	DYB0326587 ফটো উপলব্ধ	S 784 নাম : বীতা নাৰ্জাৰী পিতাৰ নাম: ডবেন নাৰ্জাৰী ঘৰ নং : 69 বয়স : 29 লিঙ্গ : মহিলা	DYB0329409 ফটো উপলব্ধ	785 নাম : গীতা দাস স্বামীৰ নাম: সোন দাস ঘৰ নং : 68 বয়স : 32 লিঙ্গ : মহিলা	DYB0329656 ফটো উপলব্ধ
786 নাম : সোনমিলি তিচৌপি পিতাৰ নাম: ৰূপচিং তিচৌ ঘৰ নং : 99 বয়স : 34 লিঙ্গ : মহিলা	DYB0334508 ফটো উপলব্ধ	787 নাম : পংকজ বৰা পিতাৰ নাম: কৈলাশ বৰা ঘৰ নং : 88 বয়স : 33 লিঙ্গ : পুৰুষ	DYB0340588 ফটো উপলব্ধ	788 নাম : উমেশ্বৰী বৰা স্বামীৰ নাম: উমা বৰা ঘৰ নং : 102 বয়স : 80 লিঙ্গ : মহিলা	DYB9738743 ফটো উপলব্ধ
789 নাম : ৰমেশ ইংতি পিতাৰ নাম: মলিৰাম ইংতি ঘৰ নং : 102 বয়স : 29 লিঙ্গ : পুৰুষ	DYB0003566 ফটো উপলব্ধ	S 790 নাম : ববিতা ৰংপিপী স্বামীৰ নাম: বিক্ৰম তেৰাং ঘৰ নং : 108 বয়স : 32 লিঙ্গ : মহিলা	DYB0657346 ফটো উপলব্ধ	791 নাম : অঞ্জলী ইংতিপী স্বামীৰ নাম: ৰাজেন তেৰাং ঘৰ নং : 105 বয়স : 29 লিঙ্গ : মহিলা	DYB0005488 ফটো উপলব্ধ
792 নাম : দিপিকা বৰুৱা স্বামীৰ নাম: প্ৰসন্ন বৰুৱা ঘৰ নং : 109 বয়স : 43 লিঙ্গ : মহিলা	DYB0007708 ফটো উপলব্ধ	793 নাম : হীৰামনি বৰা স্বামীৰ নাম: বিজয় বৰা ঘৰ নং : 135 বয়স : 34 লিঙ্গ : মহিলা	DYB7136438 ফটো উপলব্ধ	794 নাম : মিনা বৰা ভাওয়াল স্বামীৰ নাম: কৃষ্ণ ভাওয়াল ঘৰ নং : 137 বয়স : 47 লিঙ্গ : মহিলা	DYB1342412 ফটো উপলব্ধ
795 নাম : দিলদাৰ হুসেইন পিতাৰ নাম: জাকিৰ হুছেন ঘৰ নং : 138 বয়স : 21 লিঙ্গ : পুৰুষ	EMX0016014 ফটো উপলব্ধ	796 নাম : দিপা ডেকা স্বামীৰ নাম: হৰিকান্ত ডেকা ঘৰ নং : 182 বয়স : 53 লিঙ্গ : মহিলা	DYB0033076 ফটো উপলব্ধ	797 নাম : বিপুল বৰা পিতাৰ নাম: চুৰেন বৰা ঘৰ নং : 188 বয়স : 42 লিঙ্গ : পুৰুষ	DYB0037606 ফটো উপলব্ধ
798 নাম : গৌতম বৰা পিতাৰ নাম: মহেশ্বৰ বৰা ঘৰ নং : 189 বয়স : 29 লিঙ্গ : পুৰুষ	DYB0038927 ফটো উপলব্ধ	799 নাম : মইজুদ্দিন আলি পিতাৰ নাম: হুছেন আলি ঘৰ নং : 158 বয়স : 65 লিঙ্গ : পুৰুষ	DYB1380467 ফটো উপলব্ধ	800 নাম : খুদেজা বেগম স্বামীৰ নাম: মইজুদ্দিন আলি ঘৰ নং : 158 বয়স : 60 লিঙ্গ : মহিলা	DYB1380478 ফটো উপলব্ধ
801 নাম : জাকিৰ আলি পিতাৰ নাম: চপত আলি ঘৰ নং : 158 বয়স : 45 লিঙ্গ : পুৰুষ	DYB1380490 ফটো উপলব্ধ	802 নাম : মনোৱাৰা বেগম স্বামীৰ নাম: জাকিৰ আলি ঘৰ নং : 158 বয়স : 39 লিঙ্গ : মহিলা	DYB1380503 ফটো উপলব্ধ	803 নাম : আমজাদ আলি পিতাৰ নাম: মইজুদ্দিন আলি ঘৰ নং : 158 বয়স : 38 লিঙ্গ : পুৰুষ	DYB1380489 ফটো উপলব্ধ



804 নাম : ইনতাজ আলী পিতাৰ নাম: মইজুদ্দিন আলী ঘৰ নং : 158 বয়স : 32 লিঙ্গ : পুৰুষ	DYB0042119 ফটো উপলব্ধ	805 নাম : মুস্তাজ আলী পিতাৰ নাম: মইজুদ্দিন আলী ঘৰ নং : 158 বয়স : 29 লিঙ্গ : পুৰুষ	DYB0042317 ফটো উপলব্ধ	806 নাম : পাৰমিনা বেগম স্বামীৰ নাম: আমজত আলী ঘৰ নং : 154 বয়স : 28 লিঙ্গ : মহিলা	DYB0042408 ফটো উপলব্ধ
807 নাম : পাৰবিনা বেগম স্বামীৰ নাম: ইনতাজ আলী ঘৰ নং : 158 বয়স : 27 লিঙ্গ : মহিলা	DYB0242909 ফটো উপলব্ধ	808 নাম : ফাতেমা খাতুন স্বামীৰ নাম: মুজামিল আলি ঘৰ নং : 156 বয়স : 50 লিঙ্গ : মহিলা	DYB1380558 ফটো উপলব্ধ	809 নাম : আনোৱাৰা বেগম পিতাৰ নাম: ফেজুল ইচলাম ঘৰ নং : 156 বয়স : 39 লিঙ্গ : মহিলা	DYB1380581 ফটো উপলব্ধ
810 নাম : হাবিজুল ইছলাম পিতাৰ নাম: ফজুদ্দিন আলী ঘৰ নং : 156 বয়স : 21 লিঙ্গ : পুৰুষ	EMX0018366 ফটো উপলব্ধ	811 নাম : আমেনা খাতুন স্বামীৰ নাম: আবদুল জবৰ ঘৰ নং : 159 বয়স : 80 লিঙ্গ : মহিলা	DYB1380627 ফটো উপলব্ধ	812 নাম : নূৰবানু স্বামীৰ নাম: আইজুল চেখ ঘৰ নং : 159 বয়স : 50 লিঙ্গ : মহিলা	DYB1380605 ফটো উপলব্ধ
813 নাম : ফজুদ্দিন আলি পিতাৰ নাম: জুনুখা আলি ঘৰ নং : 159 বয়স : 46 লিঙ্গ : পুৰুষ	DYB1380649 ফটো উপলব্ধ	814 নাম : চুফিয়া খাতুন স্বামীৰ নাম: ফজুদ্দিন আলি ঘৰ নং : 159 বয়স : 42 লিঙ্গ : মহিলা	DYB1380650 ফটো উপলব্ধ	815 নাম : মমিনা খাতুন পিতাৰ নাম: আবদুল জবৰ ঘৰ নং : 159 বয়স : 38 লিঙ্গ : মহিলা	DYB1380638 ফটো উপলব্ধ
816 নাম : আল্লল উদ্দিন পিতাৰ নাম: চাহেদ আলি ঘৰ নং : 158 বয়স : 55 লিঙ্গ : পুৰুষ	DYB1380672 ফটো উপলব্ধ	817 নাম : মজিদা খাতুন স্বামীৰ নাম: আল্লল উদ্দিন ঘৰ নং : 158 বয়স : 45 লিঙ্গ : মহিলা	DYB1380683 ফটো উপলব্ধ	818 নাম : আবদুল কালাম পিতাৰ নাম: আল্লল উদ্দিন ঘৰ নং : 158 বয়স : 38 লিঙ্গ : পুৰুষ	DYB1380694 ফটো উপলব্ধ
819 নাম : আব্দুল হুছেইন পিতাৰ নাম: আল্লল উদ্দিন ঘৰ নং : 158 বয়স : 35 লিঙ্গ : পুৰুষ	DYB0356428 ফটো উপলব্ধ	820 নাম : বাশিদা খাতুন স্বামীৰ নাম: আব্দুল হুছেইন ঘৰ নং : 158 বয়স : 31 লিঙ্গ : মহিলা	DYB0244566 ফটো উপলব্ধ	821 নাম : অবল বাসা পিতাৰ নাম: আল্লল উদ্দিন ঘৰ নং : 158 বয়স : 27 লিঙ্গ : পুৰুষ	DYB0244699 ফটো উপলব্ধ
822 নাম : চাহেদৰ বহমান পিতাৰ নাম: আল্লল উদ্দিন ঘৰ নং : 158 বয়স : 26 লিঙ্গ : পুৰুষ	DYB0654939 ফটো উপলব্ধ	823 নাম : আছপিনা খাতুন স্বামীৰ নাম: আব্দুল বাসা ঘৰ নং : 158 বয়স : 25 লিঙ্গ : মহিলা	DYB0654897 ফটো উপলব্ধ	824 নাম : ইবাদুল হক পিতাৰ নাম: আল্লল উদ্দিন ঘৰ নং : 158 বয়স : 23 লিঙ্গ : পুৰুষ	DYB0654749 ফটো উপলব্ধ
825 নাম : আহিয়া খাতুন স্বামীৰ নাম: আচাদুল উদ্দিন ঘৰ নং : 158 বয়স : 22 লিঙ্গ : মহিলা	DYB0656298 ফটো উপলব্ধ	826 নাম : তজিবুৰ বহমান পিতাৰ নাম: জালাল উদ্দিন ঘৰ নং : 159 বয়স : 49 লিঙ্গ : পুৰুষ	DYB0045336 ফটো উপলব্ধ	827 নাম : নাইব আলী পিতাৰ নাম: জালাল উদ্দিন ঘৰ নং : 159 বয়স : 41 লিঙ্গ : পুৰুষ	DYB0045377 ফটো উপলব্ধ
828 নাম : আচিয়া খাতুন স্বামীৰ নাম: জিয়াবুৰ বহমান ঘৰ নং : 159 বয়স : 40 লিঙ্গ : মহিলা	DYB0045807 ফটো উপলব্ধ	829 নাম : জিয়াবুৰ বহমান পিতাৰ নাম: জালাল উদ্দিন ঘৰ নং : 159 বয়স : 39 লিঙ্গ : পুৰুষ	DYB0045419 ফটো উপলব্ধ	830 নাম : জুবোদা খাতুন পিতাৰ নাম: জালাল উদ্দিন ঘৰ নং : 159 বয়স : 30 লিঙ্গ : মহিলা	DYB0398032 ফটো উপলব্ধ
831 নাম : কাছেম আলী পিতাৰ নাম: তজিবুৰ বহমান ঘৰ নং : 159 বয়স : 22 লিঙ্গ : পুৰুষ	DYB0547273 ফটো উপলব্ধ	832 নাম : গোলাপ হুছেইন পিতাৰ নাম: তজিবুৰ বহমান ঘৰ নং : 159 বয়স : 21 লিঙ্গ : পুৰুষ	EMX0012864 ফটো উপলব্ধ	833 নাম : মানিকজান স্বামীৰ নাম: চামচুদ্দিন ঘৰ নং : 160 বয়স : 80 লিঙ্গ : মহিলা	DYB1380729 ফটো উপলব্ধ

834 নাম : চুহাম উদ্দিন পিতাৰ নাম: চামচুদ্দিন ঘৰ নং : ১৬০ বয়স : 60 লিঙ্গ : পুৰুষ	DYB1380752 ফটো উপলব্ধ	E 835 নাম : আতাম উদ্দিন পিতাৰ নাম: চামচুদ্দিন ঘৰ নং : ১৬০ বয়স : 57 লিঙ্গ : পুৰুষ	DYB1380730 ফটো উপলব্ধ	836 নাম : আইচা খাতুন স্বামীৰ নাম: চুহাম উদ্দিন ঘৰ নং : ১৬০ বয়স : 50 লিঙ্গ : মহিলা	DYB1380763 ফটো উপলব্ধ
837 নাম : বাহিলা খাতুন স্বামীৰ নাম: আটাম উদ্দিন ঘৰ নং : ১৬০ বয়স : 50 লিঙ্গ : মহিলা	DYB1380741 ফটো উপলব্ধ	838 নাম : আচমিনা খাতুন স্বামীৰ নাম: আবদুল মালেক ঘৰ নং : ১৬০ বয়স : 40 লিঙ্গ : মহিলা	DYB1380785 ফটো উপলব্ধ	839 নাম : আব্দুল মালেক পিতাৰ নাম: চামচুদ্দিন ঘৰ নং : ১৬০ বয়স : 40 লিঙ্গ : পুৰুষ	DYB1380774 ফটো উপলব্ধ
840 নাম : বহিম আলী পিতাৰ নাম: চুৰহাব আলী ঘৰ নং : ১৬০ বয়স : 33 লিঙ্গ : পুৰুষ	DYB1880951 ফটো উপলব্ধ	841 নাম : বাবুল আহমেদ পিতাৰ নাম: আটাম উদ্দিন ঘৰ নং : ১৬০ বয়স : 32 লিঙ্গ : পুৰুষ	DYB0245738 ফটো উপলব্ধ	842 নাম : মৰিয়ম বিবি স্বামীৰ নাম: বাবুল আহমেদ ঘৰ নং : ১৬০ বয়স : 29 লিঙ্গ : মহিলা	DYB0356956 ফটো উপলব্ধ
843 নাম : ওমৰ আলী পিতাৰ নাম: চুহাম উদ্দিন ঘৰ নং : 160 বয়স : 24 লিঙ্গ : পুৰুষ	EMX0049759 ফটো উপলব্ধ	844 নাম : আৰফুজা খাতুন স্বামীৰ নাম: বহিম আলী ঘৰ নং : 160 বয়স : 21 লিঙ্গ : মহিলা	EMX0035097 ফটো উপলব্ধ	845 নাম : আসাফুল ইছলাম পিতাৰ নাম: আব্দুল মালেক ঘৰ নং : 160 বয়স : 20 লিঙ্গ : পুৰুষ	EMX0035527 ফটো উপলব্ধ
846 নাম : আব্দুল জব্বাৰ পিতাৰ নাম: মিবৰফত আলী ঘৰ নং : ১৬১ বয়স : 54 লিঙ্গ : পুৰুষ	DYB0013640 ফটো উপলব্ধ	D 847 নাম : ফাতেমা খাতুন স্বামীৰ নাম: আবদুল মুচলিম ঘৰ নং : ১৬১ বয়স : 50 লিঙ্গ : মহিলা	DYB1380810 ফটো উপলব্ধ	848 নাম : আব্দুল মুচলিম পিতাৰ নাম: মিবৰফত আলি ঘৰ নং : ১৬১ বয়স : 50 লিঙ্গ : পুৰুষ	DYB1380809 ফটো উপলব্ধ
849 নাম : চাজিতা জগাতন স্বামীৰ নাম: আবদুল জব্বাৰ ঘৰ নং : ১৬১ বয়স : 45 লিঙ্গ : মহিলা	DYB1380796 ফটো উপলব্ধ	850 নাম : মো বৈচ উদ্দিন পিতাৰ নাম: আব্দুল জব্বাৰ ঘৰ নং : ১৬১ বয়স : 31 লিঙ্গ : পুৰুষ	DYB0013641 ফটো উপলব্ধ	851 নাম : বাবুল হুছেইন পিতাৰ নাম: আব্দুল মুছলেম ঘৰ নং : 161 বয়স : 22 লিঙ্গ : পুৰুষ	EMX0013185 ফটো উপলব্ধ
852 নাম : ইজাজুল হক পিতাৰ নাম: আব্দুল জব্বাৰ ঘৰ নং : 161 বয়স : 22 লিঙ্গ : পুৰুষ	EMX0013714 ফটো উপলব্ধ	853 নাম : আব্দুল হেলিম পিতাৰ নাম: হাচেন আলী ঘৰ নং : ১৬২ বয়স : 60 লিঙ্গ : পুৰুষ	DYB1380821 ফটো উপলব্ধ	854 নাম : জামেনা খাতুন স্বামীৰ নাম: আব্দুল হেলিম ঘৰ নং : ১৬২ বয়স : 52 লিঙ্গ : মহিলা	DYB1380832 ফটো উপলব্ধ
855 নাম : জয়নব বেগম পিতাৰ নাম: আব্দুল হেলিম ঘৰ নং : ১৬২ বয়স : 35 লিঙ্গ : মহিলা	DYB1380843 ফটো উপলব্ধ	856 নাম : জবেদা খাতুন পিতাৰ নাম: জাকিৰ হুছেইন ঘৰ নং : ১৬২ বয়স : 31 লিঙ্গ : মহিলা	DYB0247262 ফটো উপলব্ধ	857 নাম : আবিদা বেগম পিতাৰ নাম: আব্দুল হেলিম ঘৰ নং : ১৬২ বয়স : 25 লিঙ্গ : মহিলা	DYB0398057 ফটো উপলব্ধ
858 নাম : মহম্মদ আলী পিতাৰ নাম: আব্দুল হেলিম ঘৰ নং : 162 বয়স : 22 লিঙ্গ : পুৰুষ	DYB0550509 ফটো উপলব্ধ	859 নাম : মহম্মদ আলী পিতাৰ নাম: আব্দুল তেৰণ ঘৰ নং : ১৬২ বয়স : 22 লিঙ্গ : পুৰুষ	DYB0657866 ফটো উপলব্ধ	860 নাম : জাকিৰ হুছেইন পিতাৰ নাম: হাচমত আলি ঘৰ নং : ১৬২ ক বয়স : 50 লিঙ্গ : পুৰুষ	DYB1269596 ফটো উপলব্ধ
861 নাম : ফিৰজা খাতুন স্বামীৰ নাম: জাকিৰ হুছেইন ঘৰ নং : ১৬২ ক বয়স : 45 লিঙ্গ : মহিলা	DYB1269610 ফটো উপলব্ধ	862 নাম : জয়নব বিবি পিতাৰ নাম: জাকিৰ হুছেইন ঘৰ নং : ১৬২ ক বয়স : 32 লিঙ্গ : মহিলা	DYB0398040 ফটো উপলব্ধ	863 নাম : আলেক জান স্বামীৰ নাম: নূৰ বক্স ঘৰ নং : ১৬৩ বয়স : 90 লিঙ্গ : মহিলা	DYB1380865 ফটো উপলব্ধ



864 নাম : জলিল হক পিতাৰ নাম: নুৰ বক্স ঘৰ নং : ১৬৩ বয়স : 42 লিঙ্গ : পুৰুষ	DYB1380876 ফটো উপলব্ধ	865 নাম : আবদুল হুচেন পিতাৰ নাম: আমিৰ হুচেন ঘৰ নং : ১৬৪ বয়স : 60 লিঙ্গ : পুৰুষ	DYB1380887 ফটো উপলব্ধ	866 নাম : ফালানী খাতুন স্বামীৰ নাম: আবদুল হুচেন ঘৰ নং : ১৬৪ বয়স : 50 লিঙ্গ : মহিলা	DYB1380898 ফটো উপলব্ধ
867 নাম : আব্দুল বহিম পিতাৰ নাম: আব্দুল হুচেন ঘৰ নং : ১৬৪ বয়স : 41 লিঙ্গ : পুৰুষ	DYB1380901 ফটো উপলব্ধ	868 নাম : আবু জাহেৰ পিতাৰ নাম: আব্দুল হুছেইন ঘৰ নং : ১৬৪ বয়স : 33 লিঙ্গ : পুৰুষ	DYB0013643 ফটো উপলব্ধ	869 নাম : নাজমা বেগম স্বামীৰ নাম: আব্দুল বহিম ঘৰ নং : ১৬৪ বয়স : 31 লিঙ্গ : মহিলা	DYB1881216 ফটো উপলব্ধ
870 নাম : মহিম উদ্দিন পিতাৰ নাম: আব্দুল হুচেন ঘৰ নং : ১৬৪ বয়স : 28 লিঙ্গ : পুৰুষ	DYB0247486 ফটো উপলব্ধ	871 নাম : বজিতা বেগম পিতাৰ নাম: আব্দুল হুছেইন ঘৰ নং : ১৬৪ বয়স : 27 লিঙ্গ : মহিলা	DYB0247569 ফটো উপলব্ধ	872 নাম : হাজমদ উল্লাহ পিতাৰ নাম: আব্দুল তেৰণ ঘৰ নং : ১৬৪ বয়স : 26 লিঙ্গ : পুৰুষ	DYB0658229 ফটো উপলব্ধ
873 নাম : খালেদা খাতুন স্বামীৰ নাম: মহিম উদ্দিন ঘৰ নং : ১৬৪ বয়স : 25 লিঙ্গ : মহিলা	DYB0481705 ফটো উপলব্ধ	874 নাম : মজিদা বেগম পিতাৰ নাম: আব্দুল হুছেইন ঘৰ নং : ১৬৪ বয়স : 24 লিঙ্গ : মহিলা	DYB0487124 ফটো উপলব্ধ	875 নাম : জহুৰ খাতুন স্বামীৰ নাম: মুফিজ উদ্দিন ঘৰ নং : ১৬৫ বয়স : 70 লিঙ্গ : মহিলা	DYB1380934 ফটো উপলব্ধ
876 নাম : হৰজত আলী পিতাৰ নাম: আব্দুল বাকিব ঘৰ নং : ১৬৫ বয়স : 55 লিঙ্গ : পুৰুষ	DYB1380967 ফটো উপলব্ধ	877 নাম : আমজাদ আলী পিতাৰ নাম: মুফিজ উদ্দিন ঘৰ নং : ১৬৫ বয়স : 45 লিঙ্গ : পুৰুষ	DYB1380912 ফটো উপলব্ধ	878 নাম : আজিনা খাতুন স্বামীৰ নাম: আমজাদ আলী ঘৰ নং : ১৬৫ বয়স : 42 লিঙ্গ : মহিলা	DYB1380923 ফটো উপলব্ধ
879 নাম : উমত আলী পিতাৰ নাম: মুফিজ উদ্দিন ঘৰ নং : ১৬৫ বয়স : 42 লিঙ্গ : পুৰুষ	DYB1380945 ফটো উপলব্ধ	880 নাম : মমতাজ বেগম স্বামীৰ নাম: হৰজত আলী ঘৰ নং : ১৬৫ বয়স : 40 লিঙ্গ : মহিলা	DYB1380978 ফটো উপলব্ধ	881 নাম : নবি হুচেন পিতাৰ নাম: আঃ বাজাক ঘৰ নং : ১৬৫ বয়স : 38 লিঙ্গ : পুৰুষ	DYB1380989 ফটো উপলব্ধ
882 নাম : মবিয়া বেগম স্বামীৰ নাম: উমত আলী ঘৰ নং : ১৬৫ বয়স : 37 লিঙ্গ : মহিলা	DYB1880973 ফটো উপলব্ধ	883 নাম : নজম উদ্দিন পিতাৰ নাম: হৰজত উদ্দিন ঘৰ নং : ১৬৫ বয়স : 26 লিঙ্গ : পুৰুষ	DYB0654947 ফটো উপলব্ধ	D 884 নাম : জাহাদা খাতুন স্বামীৰ নাম: ইমান আলী ঘৰ নং : ১৬৬ বয়স : 75 লিঙ্গ : মহিলা	DYB1381017 ফটো উপলব্ধ
885 নাম : চামাত আলি পিতাৰ নাম: ইমান আলী ঘৰ নং : ১৬৬ বয়স : 50 লিঙ্গ : পুৰুষ	DYB1380990 ফটো উপলব্ধ	886 নাম : জামানা খাতুন স্বামীৰ নাম: চামাদ আলী ঘৰ নং : ১৬৬ বয়স : 39 লিঙ্গ : মহিলা	DYB1381006 ফটো উপলব্ধ	887 নাম : চাহাজ উদ্দিন পিতাৰ নাম: চহৰ উদ্দিন ঘৰ নং : ১৬৭ বয়স : 62 লিঙ্গ : পুৰুষ	DYB1381028 ফটো উপলব্ধ
888 নাম : আনুৰাৰা বেগম স্বামীৰ নাম: চাহাজ উদ্দিন ঘৰ নং : ১৬৭ বয়স : 55 লিঙ্গ : মহিলা	DYB1381039 ফটো উপলব্ধ	889 নাম : বস্তুম উদ্দিন পিতাৰ নাম: চাহাজ উদ্দিন ঘৰ নং : ১৬৭ বয়স : 40 লিঙ্গ : পুৰুষ	DYB1381040 ফটো উপলব্ধ	890 নাম : হাচনাৰা বেগম স্বামীৰ নাম: বস্তুম উদ্দিন ঘৰ নং : ১৬৭ বয়স : 35 লিঙ্গ : মহিলা	DYB1381073 ফটো উপলব্ধ
891 নাম : মানিকজান খাতুন স্বামীৰ নাম: কুলম উদ্দিন ঘৰ নং : ১৬৭ বয়স : 33 লিঙ্গ : মহিলা	DYB1881192 ফটো উপলব্ধ	892 নাম : কুলম উদ্দিন পিতাৰ নাম: চাহাজ উদ্দিন ঘৰ নং : ১৬৭ বয়স : 33 লিঙ্গ : পুৰুষ	DYB1381051 ফটো উপলব্ধ	893 নাম : নইম উদ্দিন পিতাৰ নাম: চাহাজ উদ্দিন ঘৰ নং : ১৬৭ বয়স : 32 লিঙ্গ : পুৰুষ	DYB1880848 ফটো উপলব্ধ



894 নাম : গিয়াজ উদ্দিন পিতাৰ নাম: চাহাজ উদ্দিন ঘৰ নং : 169 বয়স : 32 লিঙ্গ : পুৰুষ	DYB1880859 ফটো উপলব্ধ	895 নাম : হীৰামন বেগম পিতাৰ নাম: চাহাজ উদ্দিন ঘৰ নং : 169 বয়স : 31 লিঙ্গ : মহিলা	DYB1381062 ফটো উপলব্ধ	896 নাম : আব্দুল মজিদ পিতাৰ নাম: আব্দুল চাহিদ ঘৰ নং : 168 বয়স : 65 লিঙ্গ : পুৰুষ	DYB1381084 ফটো উপলব্ধ
897 নাম : মালেকা খাতুন স্বামীৰ নাম: মঃ আব্দুল মজিদ ঘৰ নং : 168 বয়স : 50 লিঙ্গ : মহিলা	DYB1381095 ফটো উপলব্ধ	898 নাম : ইলিজা খাতুন পিতাৰ নাম: মঃ আব্দুল মজিদ ঘৰ নং : 168 বয়স : 38 লিঙ্গ : মহিলা	DYB1381108 ফটো উপলব্ধ	899 নাম : তাচলিমা খাতুন স্বামীৰ নাম: আহমদ আলী ঘৰ নং : 168 বয়স : 26 লিঙ্গ : মহিলা	DYB0398081 ফটো উপলব্ধ
900 নাম : আ বমজান পিতাৰ নাম: আব্দুল হামিদ ঘৰ নং : 169 বয়স : 75 লিঙ্গ : পুৰুষ	DYB1381119 ফটো উপলব্ধ	901 নাম : বৈমন নেচা স্বামীৰ নাম: আঃ বমজান ঘৰ নং : 169 বয়স : 60 লিঙ্গ : মহিলা	DYB1381120 ফটো উপলব্ধ	902 নাম : ইদিচালি পিতাৰ নাম: আঃ বমজান ঘৰ নং : 169 বয়স : 40 লিঙ্গ : পুৰুষ	DYB1381131 ফটো উপলব্ধ
903 নাম : চিদ্দিক আলী পিতাৰ নাম: আব্দুল বমজান ঘৰ নং : 169 বয়স : 38 লিঙ্গ : পুৰুষ	DYB1381142 ফটো উপলব্ধ	904 নাম : মামদ আলি পিতাৰ নাম: বমজান আলি ঘৰ নং : 169 বয়স : 37 লিঙ্গ : পুৰুষ	DYB1381164 ফটো উপলব্ধ	905 নাম : আহমদ আলি পিতাৰ নাম: বমজান আলি ঘৰ নং : 169 বয়স : 35 লিঙ্গ : পুৰুষ	DYB1381175 ফটো উপলব্ধ
906 নাম : আহিয়া বেগম স্বামীৰ নাম: ইদ্দিছ আলি ঘৰ নং : 169 বয়স : 35 লিঙ্গ : মহিলা	DYB1381186 ফটো উপলব্ধ	907 নাম : নাজিমা খাতুন স্বামীৰ নাম: চিদ্দিক আলি ঘৰ নং : 169 বয়স : 34 লিঙ্গ : মহিলা	DYB1381153 ফটো উপলব্ধ	908 নাম : হৰমোজ আলী পিতাৰ নাম: বমজান আলী ঘৰ নং : 169 বয়স : 32 লিঙ্গ : পুৰুষ	DYB0013644 ফটো উপলব্ধ
909 নাম : মজিদা খাতুন পিতাৰ নাম: আঃ বমজান ঘৰ নং : 169 বয়স : 29 লিঙ্গ : মহিলা	DYB0052209 ফটো উপলব্ধ	910 নাম : তছলিমা খাতুন স্বামীৰ নাম: হৰমুজ আলী ঘৰ নং : 169 বয়স : 25 লিঙ্গ : মহিলা	DYB0541938 ফটো উপলব্ধ	911 নাম : ম তেৰব আলী পিতাৰ নাম: আব্দুল বহমান ঘৰ নং : 190 বয়স : 65 লিঙ্গ : পুৰুষ	DYB1381197 ফটো উপলব্ধ
912 নাম : নূৰ বানু স্বামীৰ নাম: তেৰব আলী ঘৰ নং : 190 বয়স : 52 লিঙ্গ : মহিলা	DYB1381200 ফটো উপলব্ধ	913 নাম : নূৰুল হক পিতাৰ নাম: তেৰব আলী ঘৰ নং : 190 বয়স : 42 লিঙ্গ : পুৰুষ	DYB1381211 ফটো উপলব্ধ	914 নাম : নূৰ জাহান খাতুন স্বামীৰ নাম: নূৰুল হক ঘৰ নং : 190 বয়স : 40 লিঙ্গ : মহিলা	DYB1381222 ফটো উপলব্ধ
915 নাম : নূৰ মহম্মদ পিতাৰ নাম: তেৰব আলী ঘৰ নং : 190 বয়স : 32 লিঙ্গ : পুৰুষ	DYB0250977 ফটো উপলব্ধ	916 নাম : মাজেদা খাতুন স্বামীৰ নাম: নূৰ মহম্মদ ঘৰ নং : 190 বয়স : 28 লিঙ্গ : মহিলা	DYB0251249 ফটো উপলব্ধ	917 নাম : মাফিয়া খাতুন স্বামীৰ নাম: ইজাজুল হক ঘৰ নং : 170 বয়স : 23 লিঙ্গ : মহিলা	EMX0016121 ফটো উপলব্ধ
918 নাম : চাহাম উদ্দিন পিতাৰ নাম: অহেদা আলি ঘৰ নং : 191 বয়স : 50 লিঙ্গ : পুৰুষ	DYB1381233 ফটো উপলব্ধ	919 নাম : জোশা বেগম স্বামীৰ নাম: চাহাম উদ্দিন ঘৰ নং : 191 বয়স : 43 লিঙ্গ : মহিলা	DYB1381244 ফটো উপলব্ধ	920 নাম : ইকৰামুল হুচেইন পিতাৰ নাম: ম মাইনু উদ্দিন ঘৰ নং : 191 বয়স : 38 লিঙ্গ : পুৰুষ	DYB1381255 ফটো উপলব্ধ
921 নাম : মেৰাজুল ইছলাম পিতাৰ নাম: চাহাম উদ্দিন ঘৰ নং : 191 বয়স : 26 লিঙ্গ : পুৰুষ	DYB0397836 ফটো উপলব্ধ	922 নাম : বিনাৰা খাতুন স্বামীৰ নাম: মেৰাজুল ইছলাম ঘৰ নং : 171 বয়স : 24 লিঙ্গ : মহিলা	EMX0010074 ফটো উপলব্ধ	E 923 নাম : আসা বেগম স্বামীৰ নাম: জাহাজুল আলী ঘৰ নং : 171 বয়স : 28 লিঙ্গ : মহিলা	EMX0007542 ফটো উপলব্ধ



924 নাম : জাহাঙ্গীৰ আলী পিতাৰ নাম: বসিদ আলী ঘৰ নং : 171 ক বয়স : 30 লিঙ্গ : পুৰুষ	EMX0144089 ফটো উপলব্ধ	925 নাম : হজৰত আলি পিতাৰ নাম: চাহেদ আলী ঘৰ নং : 192 বয়স : 50 লিঙ্গ : পুৰুষ	DYB1381266 ফটো উপলব্ধ	926 নাম : জাহানাৰা বেগম স্বামীৰ নাম: হজৰত আলী ঘৰ নং : 192 বয়স : 45 লিঙ্গ : মহিলা	DYB1381277 ফটো উপলব্ধ
#2 927 নাম : আৰি হুছেইন পিতাৰ নাম: হজৰত আলি ঘৰ নং : 192 বয়স : 29 লিঙ্গ : পুৰুষ	DYB1881114 ফটো উপলব্ধ	928 নাম : আব্দুল হুছেইন পিতাৰ নাম: হজৰত আলি ঘৰ নং : 192 বয়স : 25 লিঙ্গ : পুৰুষ	DYB0482000 ফটো উপলব্ধ	929 নাম : স্বামিমা আকতাৰা স্বামীৰ নাম: আৰি হুছেইন ঘৰ নং : 172 ক বয়স : 31 লিঙ্গ : মহিলা	EMX0013649 ফটো উপলব্ধ
930 নাম : হৰিবৰ বহমান পিতাৰ নাম: আব্দুল হাছেন ঘৰ নং : 193 বয়স : 43 লিঙ্গ : পুৰুষ	DYB1381288 ফটো উপলব্ধ	E 931 নাম : কিতাপ জ্ঞান স্বামীৰ নাম: হৰিবৰ বহমান ঘৰ নং : 193 বয়স : 40 লিঙ্গ : মহিলা	DYB1381299 ফটো উপলব্ধ	932 নাম : মানিক জ্ঞান স্বামীৰ নাম: হজ উদ্দিন ঘৰ নং : 174 বয়স : 55 লিঙ্গ : মহিলা	DYB1381302 ফটো উপলব্ধ
E 933 নাম : আমেনা খাতুন স্বামীৰ নাম: আব্দুল আজিত ঘৰ নং : 195 বয়স : 65 লিঙ্গ : মহিলা	DYB1381324 ফটো উপলব্ধ	934 নাম : আব্দুল সালাম পিতাৰ নাম: আব্দুল আজিত ঘৰ নং : 195 বয়স : 38 লিঙ্গ : পুৰুষ	DYB1381335 ফটো উপলব্ধ	935 নাম : হালিমা খাতুন স্বামীৰ নাম: নূৰ ইছলাম ঘৰ নং : 195 বয়স : 37 লিঙ্গ : মহিলা	DYB1381346 ফটো উপলব্ধ
936 নাম : পাৰমিনা বেগম স্বামীৰ নাম: আব্দুল চালাম ঘৰ নং : 195 বয়স : 35 লিঙ্গ : মহিলা	DYB1381357 ফটো উপলব্ধ	937 নাম : জয়নাল উদ্দিন পিতাৰ নাম: ইউনুচ আলি ঘৰ নং : 196 বয়স : 43 লিঙ্গ : পুৰুষ	DYB1381368 ফটো উপলব্ধ	938 নাম : বাহিমা খাতুন স্বামীৰ নাম: জয়নাল উদ্দিন ঘৰ নং : 196 বয়স : 40 লিঙ্গ : মহিলা	DYB1381379 ফটো উপলব্ধ
939 নাম : চাহেদ আলি পিতাৰ নাম: একেন আলি ঘৰ নং : 199 বয়স : 55 লিঙ্গ : পুৰুষ	DYB1381380 ফটো উপলব্ধ	940 নাম : আতবজান স্বামীৰ নাম: চাহেদ আলি ঘৰ নং : 199 বয়স : 50 লিঙ্গ : মহিলা	DYB1381391 ফটো উপলব্ধ	941 নাম : ইব্রাহিম আদাহাম পিতাৰ নাম: হাতেম আলী ঘৰ নং : 199 বয়স : 38 লিঙ্গ : পুৰুষ	DYB0359406 ফটো উপলব্ধ
942 নাম : চমলা খাতুন স্বামীৰ নাম: আমিৰ হামজা ঘৰ নং : 199 বয়স : 37 লিঙ্গ : মহিলা	DYB0013645 ফটো উপলব্ধ	943 নাম : আচিকা বেগম স্বামীৰ নাম: ইব্রাহিম আদাহাম ঘৰ নং : 177 বয়স : 25 লিঙ্গ : মহিলা	DYB4756060 ফটো উপলব্ধ	944 নাম : চাদ্দাম হুছেইন পিতাৰ নাম: ছাহেদ আলী ঘৰ নং : 199 বয়স : 23 লিঙ্গ : পুৰুষ	DYB0519108 ফটো উপলব্ধ
945 নাম : দিলদাৰ হুছেইন পিতাৰ নাম: ছাহেদ তেৰণ ঘৰ নং : 199 বয়স : 22 লিঙ্গ : পুৰুষ	DYB0656280 ফটো উপলব্ধ	946 নাম : বাবিয়া খাতুন স্বামীৰ নাম: আব্দুল হামিদ ঘৰ নং : 199 বয়স : 55 লিঙ্গ : মহিলা	DYB1381415 ফটো উপলব্ধ	947 নাম : ফজিলা বেগম স্বামীৰ নাম: আব্দুল হামিদ ঘৰ নং : 199 বয়স : 45 লিঙ্গ : মহিলা	DYB1381426 ফটো উপলব্ধ
948 নাম : চহিদুল ইছলাম পিতাৰ নাম: আব্দুল হামিদ ঘৰ নং : 198 বয়স : 37 লিঙ্গ : পুৰুষ	DYB1381437 ফটো উপলব্ধ	949 নাম : কুলচুম বিবি পিতাৰ নাম: আব্দুল হামিদ ঘৰ নং : 198 বয়স : 37 লিঙ্গ : পুৰুষ	DYB1381448 ফটো উপলব্ধ	950 নাম : কুলচুম বিবি পিতাৰ নাম: আব্দুল হামিদ ঘৰ নং : 198 বয়স : 35 লিঙ্গ : মহিলা	DYB1381459 ফটো উপলব্ধ
951 নাম : ফাতেমা বেগম পিতাৰ নাম: আব্দুল হামিদ ঘৰ নং : 198 বয়স : 30 লিঙ্গ : মহিলা	DYB0247254 ফটো উপলব্ধ	952 নাম : জহিৰুল ইছলাম পিতাৰ নাম: আব্দুল হামিদ ঘৰ নং : 178 বয়স : 21 লিঙ্গ : পুৰুষ	EMX0015909 ফটো উপলব্ধ	953 নাম : মাইন উদ্দিন পিতাৰ নাম: মজিব উদ্দিন ঘৰ নং : 198 বয়স : 60 লিঙ্গ : পুৰুষ	DYB1381460 ফটো উপলব্ধ



954 নাম : মালেকা খাতুন স্বামীৰ নাম: মাইনু উদ্দিন ঘৰ নং : ১৭৯ বয়স : 55 লিঙ্গ : মহিলা	DYB1381471 ফটো উপলব্ধ	955 নাম : এমৰাজুল হুছেইন পিতাৰ নাম: মাইনু উদ্দিন ঘৰ নং : ১৭৯ বয়স : 32 লিঙ্গ : পুৰুষ	DYB0013646 ফটো উপলব্ধ	#2 956 নাম : আমিনা খাতুন স্বামীৰ নাম: মুজাহিদুল ঘৰ নং : 179 বয়স : 32 লিঙ্গ : মহিলা	DYB0654921 ফটো উপলব্ধ
957 নাম : আনজোৰা বেগম স্বামীৰ নাম: দিলুৱাৰ উদ্দিন ঘৰ নং : ১৭৯ বয়স : 28 লিঙ্গ : মহিলা	DYB0654905 ফটো উপলব্ধ	958 নাম : বুকিয়া খাতুন স্বামীৰ নাম: আব্দুল বাৰেক ঘৰ নং : ১৮০ বয়স : 60 লিঙ্গ : মহিলা	DYB1381493 ফটো উপলব্ধ	959 নাম : খুদেজা খাতুন স্বামীৰ নাম: আহেদ আলী ঘৰ নং : ১৮১ বয়স : 50 লিঙ্গ : মহিলা	DYB1381506 ফটো উপলব্ধ
960 নাম : বহমদ আলী পিতাৰ নাম: আহেদ আলী ঘৰ নং : ১৮১ বয়স : 37 লিঙ্গ : পুৰুষ	DYB1881125 ফটো উপলব্ধ	961 নাম : আনুৱাৰা বেগম স্বামীৰ নাম: বহমদ আলী ঘৰ নং : ১৮১ বয়স : 30 লিঙ্গ : মহিলা	DYB1881136 ফটো উপলব্ধ	962 নাম : অজুফা খাতুন পিতাৰ নাম: আহেদ আলী ঘৰ নং : ১৮১ বয়স : 30 লিঙ্গ : মহিলা	DYB1881147 ফটো উপলব্ধ
E 963 নাম : হেকমত আলী পিতাৰ নাম: আহেদ আলী ঘৰ নং : 181 বয়স : 23 লিঙ্গ : পুৰুষ	EMX0055616 ফটো উপলব্ধ	964 নাম : ভাগ্যশ্ৰী বৰা স্বামীৰ নাম: বিপুল বৰা ঘৰ নং : 206 বয়স : 26 লিঙ্গ : মহিলা	DYB4748562 ফটো উপলব্ধ	965 নাম : আবু কালাম পিতাৰ নাম: তেয়ব আলী ঘৰ নং : ২৪০ বয়স : 26 লিঙ্গ : পুৰুষ	DYB0247270 ফটো উপলব্ধ
966 নাম : ববিকুল ইছলাম পিতাৰ নাম: তেয়ব আলী ঘৰ নং : 240ক বয়স : 26 লিঙ্গ : পুৰুষ	DYB0549121 ফটো উপলব্ধ	967 নাম : আলিজা খাতুন স্বামীৰ নাম: আব্দুল ছালাম ঘৰ নং : ২৪০ক বয়স : 45 লিঙ্গ : মহিলা	DYB0654780 ফটো উপলব্ধ	968 নাম : আয়নাল হক পিতাৰ নাম: লাল চান ঘৰ নং : ২৪০ক বয়স : 25 লিঙ্গ : পুৰুষ	DYB0397810 ফটো উপলব্ধ
969 নাম : জিন্নত আলী পিতাৰ নাম: আব্দুল হুছেইন ঘৰ নং : 248 বয়স : 30 লিঙ্গ : পুৰুষ	EMX0027714 ফটো উপলব্ধ	970 নাম : মাইৰাম নেছা পিতাৰ নাম: আমছেৰ আলী ঘৰ নং : 248 বয়স : 28 লিঙ্গ : মহিলা	EMX0009555 ফটো উপলব্ধ		



971	1	EMX0187765	ফটো উপলব্ধ	নাম : মঃ শাহআলম পিতাৰ নাম: আমিৰ হামজা ঘৰ নং : 177 বয়স : 18 লিঙ্গ : পুৰুষ
972	1	EMX0187781	ফটো উপলব্ধ	নাম : উম্মো ছালমা স্বামীৰ নাম: নিতুল আহমেদ ঘৰ নং : 188 বয়স : 23 লিঙ্গ : মহিলা
973	1	EMX0194100	ফটো উপলব্ধ	নাম : পাপু দাস পিতাৰ নাম: সুনীল দাস ঘৰ নং : 22 বয়স : 26 লিঙ্গ : পুৰুষ
974	1	EMX0203802	ফটো উপলব্ধ	নাম : বয়েল দাস পিতাৰ নাম: বতন দাস ঘৰ নং : 21 বয়স : 20 লিঙ্গ : পুৰুষ
975	1	EMX0204032	ফটো উপলব্ধ	নাম : দিখিতা ৰাজবংশী পিতাৰ নাম: যতিন্দ্ৰ ৰাজবংশী ঘৰ নং : 36 বয়স : 18 লিঙ্গ : মহিলা
976	1	EMX0204065	ফটো উপলব্ধ	নাম : ৰাজ দাস পিতাৰ নাম: ৰাজু দাস ঘৰ নং : 21ক বয়স : 21 লিঙ্গ : পুৰুষ
977	1	EMX0204131	ফটো উপলব্ধ	নাম : জয়ন্ত শইকীয়া পিতাৰ নাম: লক্ষী ৰাম শইকীয়া ঘৰ নং : 63 বয়স : 21 লিঙ্গ : পুৰুষ
978	1	EMX0217034	ফটো উপলব্ধ	নাম : জোন ৰংপিপী স্বামীৰ নাম: বিশ্বজিত বৰা ঘৰ নং : 139ক বয়স : 19 লিঙ্গ : মহিলা
979	1	EMX0217661	ফটো উপলব্ধ	নাম : বাপী দাস পিতাৰ নাম: সুনীল দাস ঘৰ নং : 22 বয়স : 27 লিঙ্গ : পুৰুষ
980	1	EMX0217885	ফটো উপলব্ধ	নাম : সুনিতা ইংতিপী পিতাৰ নাম: কটন ইংতি ঘৰ নং : 49 বয়স : 19 লিঙ্গ : মহিলা
981	1	EMX0217984	ফটো উপলব্ধ	নাম : লক্ষ্য জ্যোতি ইংতি পিতাৰ নাম: লক্ষন ইংতি ঘৰ নং : 79 বয়স : 19 লিঙ্গ : পুৰুষ
982	1	EMX0224501	ফটো উপলব্ধ	নাম : ৰোসমীতা তিমুংপী স্বামীৰ নাম: হেমাই ইংতি ঘৰ নং : 44 বয়স : 18 লিঙ্গ : মহিলা
983	1	EMX0224519	ফটো উপলব্ধ	নাম : সোপন বৰুৱা পিতাৰ নাম: জীৱন বৰুৱা ঘৰ নং : 4 বয়স : 18 লিঙ্গ : পুৰুষ
984	1	EMX0224634	ফটো উপলব্ধ	নাম : লক্ষীমাই তেৰাংপী স্বামীৰ নাম: মহেশ ৰংফাৰ ঘৰ নং : 103 বয়স : 18 লিঙ্গ : মহিলা
985	1	EMX0224642	ফটো উপলব্ধ	নাম : হমৰা তেৰাংপী স্বামীৰ নাম: ৰাজু ইংতি ঘৰ নং : 50ক বয়স : 20 লিঙ্গ : মহিলা
986	2	EMX0224659	ফটো উপলব্ধ	নাম : নিয়াত আলী পিতাৰ নাম: আব্দুল হুছেইন ঘৰ নং : 248ক বয়স : 20 লিঙ্গ : পুৰুষ
987	1	EMX0224907	ফটো উপলব্ধ	নাম : আবেদা খাতুন পিতাৰ নাম: আবেদ আলী ঘৰ নং : 272 বয়স : 20 লিঙ্গ : মহিলা
988	1	EMX0224915	ফটো উপলব্ধ	নাম : ৰিমি ৰাজবংশী পিতাৰ নাম: যোগেন ৰাজবংশী ঘৰ নং : 34 বয়স : 20 লিঙ্গ : মহিলা
989	1	EMX0224956	ফটো উপলব্ধ	নাম : তুষাৰ বৰা পিতাৰ নাম: বাৰেন্দ্ৰ বৰা ঘৰ নং : 17ক বয়স : 21 লিঙ্গ : পুৰুষ
990	2	EMX0225656	ফটো উপলব্ধ	নাম : চাহজামাল শেখ পিতাৰ নাম: তাজবুৰ ৰহমান ঘৰ নং : 159 বয়স : 18 লিঙ্গ : পুৰুষ
991	1	EMX0225987	ফটো উপলব্ধ	নাম : চিন্ময় বৰা মাতৃৰ নাম: পদ্মকান্ত বৰা ঘৰ নং : 5 বয়স : 19 লিঙ্গ : পুৰুষ
992	1	EMX0226027	ফটো উপলব্ধ	নাম : নয়ন পাল পিতাৰ নাম: শৈলেন পাল ঘৰ নং : 70 বয়স : 19 লিঙ্গ : পুৰুষ
993	1	EMX0226043	ফটো উপলব্ধ	নাম : ৰূপালী তেৰাংপী পিতাৰ নাম: ঘন তেৰাং ঘৰ নং : 100ক বয়স : 18 লিঙ্গ : মহিলা
994	2	EMX0232181	ফটো উপলব্ধ	নাম : ছহিদুল হুছেইন পিতাৰ নাম: হৰিবুৰ ৰহমান ঘৰ নং : 173 বয়স : 19 লিঙ্গ : পুৰুষ
995	1	EMX0232090	ফটো উপলব্ধ	নাম : সহিদুল ইছলাম পিতাৰ নাম: ফৈজ উদ্দিন ঘৰ নং : 147 বয়স : 18 লিঙ্গ : পুৰুষ
996	1	EMX0237396	ফটো উপলব্ধ	নাম : পল্লবী বৰা স্বামীৰ নাম: তৰুন বৰুৱা ঘৰ নং : 122ক বয়স : 31 লিঙ্গ : মহিলা
997	1	EMX0237420	ফটো উপলব্ধ	নাম : বিৰাজ নাথ পিতাৰ নাম: নগেন নাথ ঘৰ নং : 18ক বয়স : 22 লিঙ্গ : পুৰুষ
998	1	EMX0237461	ফটো উপলব্ধ	নাম : ৰেখাশ্ৰী বৰা পিতাৰ নাম: তৰুন চন্দ্ৰ বৰা ঘৰ নং : 153ক বয়স : 22 লিঙ্গ : মহিলা
999	1	EMX0237677	ফটো উপলব্ধ	নাম : স্বৰ্ণ বৰুৱা গগৈ স্বামীৰ নাম: বসন্ত গগৈ ঘৰ নং : 120 বয়স : 51 লিঙ্গ : মহিলা
1000	1	EMX0238543	ফটো উপলব্ধ	নাম : গনেশ ৰংপি পিতাৰ নাম: দয়্যৰাম ৰংপি ঘৰ নং : 48 বয়স : 22 লিঙ্গ : পুৰুষ

1001	1	EMX0238576
নাম : বাছাপী তেৰনপী স্বামীৰ নাম : বমেন বংহাং ঘৰ নং : 81 বয়স : 25 লিঙ্গ : মহিলা		ফটো উপলব্ধ

1002	1	CUE0114967
নাম : স্বৰ্ণ বিশ্বাস পিতাৰ নাম : সুনীল বিশ্বাস ঘৰ নং : 54 বয়স : 22 লিঙ্গ : পুৰুষ		ফটো উপলব্ধ



1003	1	EMX0243063
নাম : বীমাশ্ৰী বৰুৱা পিতাৰ নাম : নৰ্গেন বৰুৱা ঘৰ নং : 122 বয়স : 20 লিঙ্গ : মহিলা		
ফটো উপলব্ধ		

1004	1	GGY0173443
নাম : দিপাঞ্জলী বৰা পিতাৰ নাম : অনজন কাশ্যপ ঘৰ নং : 132 বয়স : 34 লিঙ্গ : মহিলা		
ফটো উপলব্ধ		

1005	1	EMX0253765
নাম : অৰ্চনা দেৱী স্বামীৰ নাম : নিপন শইকীয়া ঘৰ নং : 64 বয়স : 24 লিঙ্গ : মহিলা		
ফটো উপলব্ধ		

1006	1	EMX0253856
নাম : জয়শ্ৰী ৰায় স্বামীৰ নাম : বাপা দাস ঘৰ নং : 22 বয়স : 23 লিঙ্গ : মহিলা		
ফটো উপলব্ধ		

1007	1	EMX0254003
নাম : এৰিশ ইংতিপী পিতাৰ নাম : অজিত ইংতি ঘৰ নং : ঘৰ নং 79 বয়স : 18 লিঙ্গ : মহিলা		
ফটো উপলব্ধ		

1008	1	EMX0254052
নাম : সদানন্দ নাথ পিতাৰ নাম : ৰঞ্জন নাথ ঘৰ নং : 72 বয়স : 18 লিঙ্গ : পুৰুষ		
ফটো উপলব্ধ		

1009	1	EMX0254060
নাম : পিজু হাজৰিকা পিতাৰ নাম : প্ৰনব হাজৰিকা ঘৰ নং : 41 বয়স : 18 লিঙ্গ : পুৰুষ		
ফটো উপলব্ধ		

1010	1	EMX0262865
নাম : ইমনদীপ বৰা পিতাৰ নাম : লিখন বৰা ঘৰ নং : 143 বয়স : 26 লিঙ্গ : পুৰুষ		
ফটো উপলব্ধ		

1011	1	EMX0263152
নাম : অঞ্জমনি বৰা স্বামীৰ নাম : বিকাশ ডেকা ঘৰ নং : 142 ক বয়স : 25 লিঙ্গ : মহিলা		
ফটো উপলব্ধ		

1012	1	EMX0268391
নাম : মিতু মনি ভৰালী স্বামীৰ নাম : শান্তনু লক্ষৰ ঘৰ নং : 11 বয়স : 38 লিঙ্গ : মহিলা		
ফটো উপলব্ধ		

ভোটাৰৰ সাৰাংশ

A) ভোটাৰৰ সংখ্যা

	তালিকাৰ প্ৰকাৰ	তালিকাৰ চিনাক্তকৰণ	ভোটাৰৰ সংখ্যা				
			পুৰুষ	মহিলা	৩য় লিঙ্গ	মুঠ	
I	মূল তালিকা	মূল তালিকা	বিশেষ সংশোধন, 2026 চনৰ পূৰ্বৰ 2025 চনৰ মূল তালিকাৰ লগত থকা সংযোজন সমূহ একত্ৰিতকৰন কৰা তালিকা।	476	494	0	970
II	যোগ তালিকা	পৰিপূৰক 1	বিশেষ সংক্ষিপ্ত সংশোধন, 2026	18	14	0	32
		পৰিপূৰক 2	অনবিচ্ছিন্ন সংশোধন 2026	3	7	0	10
			মুঠ	21	21	0	42
III	বিয়োজন তালিকা	পৰিপূৰক 1	বিশেষ সংক্ষিপ্ত সংশোধন, 2026	11	20	0	31
		পৰিপূৰক 2	অনবিচ্ছিন্ন সংশোধন 2026	0	1	0	1
			মুঠ	11	21	0	32
IV	লিংগ ক্ষেত্ৰত পৰিবৰ্তনৰ বাবে পাৰ্থক্য			0	0	0	0
এই সংশোধনৰ পিছত ভোটাৰ তালিকাত ভোটাৰৰ মুঠ সংখ্যা (I+II-III+IV)				486	494	0	980

B) শুধৰনীৰ সংখ্যা

তালিকাৰ প্ৰকাৰ	তালিকাৰ চিনাক্তকৰণ	শুধৰনীৰ সংখ্যা
পৰিপূৰক 1	বিশেষ সংক্ষিপ্ত সংশোধন, 2026	3
পৰিপূৰক 2	অনবিচ্ছিন্ন সংশোধন 2026	3
	মুঠ	6

নিৰ্বাচক পঞ্জীয়ন বিষয়াৰ স্বাক্ষৰ

E-মৃত, S-স্থানান্তৰিত/ বাসস্থান পৰিবৰ্তন, R-প্ৰতিলিপি, M-নিখোজ, Q-অযোগ্য