



ভোটাৰ তালিকা 2026 S03 অসম

বিধানসভা সমষ্টিৰ নম্বৰ, নাম আৰু সংৰক্ষণৰ স্থিতি : 59 - বঢ়হমপুৰ (সাধাৰণ)		খণ্ড নং : 170																			
এই বিধানসভা সমষ্টিত কোন সংসদীয় সমষ্টিৰ অন্তৰ্গত তাৰ নম্বৰ, নাম আৰু সংৰক্ষণ স্থিতি : 10 - কাজিৰঙা (সাধাৰণ)																					
1. সংশোধনৰ বিৱৰণ																					
সংশোধনৰ বছৰ	2026	তালিকাৰ চিনাক্তকৰণ																			
ভিত্তি তাৰিখ	01-04-2026	বিশেষ সংশোধন, 2026 চনৰ পূৰ্বৰ 2025 চনৰ মূল তালিকাৰ লগত থকা সংযোজন সমূহ একত্ৰিতকৰণ কৰা তালিকা।																			
সংশোধনৰ প্ৰকাৰ	বিশেষ সংশোধন 2026																				
প্ৰকাশনৰ তাৰিখ	23-03-2026																				
2. খণ্ড আৰু ভোটগ্ৰহন কেন্দ্ৰৰ বিৱৰণ																					
খণ্ডৰ অন্তৰ্গত এলেকা সমূহৰ নম্বৰ আৰু নাম																					
1-নিজকঠিয়াতলি		<table style="width: 100%; border-collapse: collapse;"> <tr> <td style="width: 50%;">মূল চহৰ/গাওঁ</td> <td style="width: 50%;">: নিজ কঠিয়াতলি</td> </tr> <tr> <td>ৱাৰ্ড নং</td> <td>:</td> </tr> <tr> <td>ডাকঘৰ</td> <td>: কঠিয়াতলি অংশ</td> </tr> <tr> <td>পুলিচ থানা</td> <td>: কামপুৰ অংশ ১</td> </tr> <tr> <td>ব্লক</td> <td>: কঠিয়াতলী (অংশ-১)</td> </tr> <tr> <td>ৰাজহ চক্ৰ</td> <td>: কামপুৰ</td> </tr> <tr> <td>জিলা</td> <td>: নগাঁও</td> </tr> <tr> <td>পিনকোড</td> <td>: 782427</td> </tr> </table>				মূল চহৰ/গাওঁ	: নিজ কঠিয়াতলি	ৱাৰ্ড নং	:	ডাকঘৰ	: কঠিয়াতলি অংশ	পুলিচ থানা	: কামপুৰ অংশ ১	ব্লক	: কঠিয়াতলী (অংশ-১)	ৰাজহ চক্ৰ	: কামপুৰ	জিলা	: নগাঁও	পিনকোড	: 782427
মূল চহৰ/গাওঁ	: নিজ কঠিয়াতলি																				
ৱাৰ্ড নং	:																				
ডাকঘৰ	: কঠিয়াতলি অংশ																				
পুলিচ থানা	: কামপুৰ অংশ ১																				
ব্লক	: কঠিয়াতলী (অংশ-১)																				
ৰাজহ চক্ৰ	: কামপুৰ																				
জিলা	: নগাঁও																				
পিনকোড	: 782427																				
3. ভোটগ্ৰহন কেন্দ্ৰৰ বিৱৰণ																					
ভোটগ্ৰহন কেন্দ্ৰৰ নম্বৰ আৰু নাম :		ভোটগ্ৰহন কেন্দ্ৰৰ প্ৰকাৰ (পুৰুষ/মহিলা/সাধাৰণ)		সাধাৰণ																	
170 - নিজ কঠিয়াতলী জি পি অফিচ (পশ্চিম)		খণ্ডৰ অন্তৰ্গত সহায়ক ভোটগ্ৰহন কেন্দ্ৰৰ সংখ্যা :		0																	
ভোটগ্ৰহন কেন্দ্ৰৰ ঠিকনা :																					
নিজ কঠিয়াতলী জি পি অফিচ, কোঠা নং ২, নিজ কঠিয়াতলী, নগাঁও অসম																					
4. ভোটাৰৰ সংখ্যা																					
আৰম্ভনি ক্ৰমিক নং	শেষ ক্ৰমিক নং	মুঠ ভোটাৰ																			
নং		পুৰুষ	মহিলা	৩য় লিঙ্গ	মুঠ																
1	669	313	349	0	662																

নিৰ্বাচক পঞ্জীয়ন বিষয়াৰ স্বাক্ষৰ

Nazri Naksha

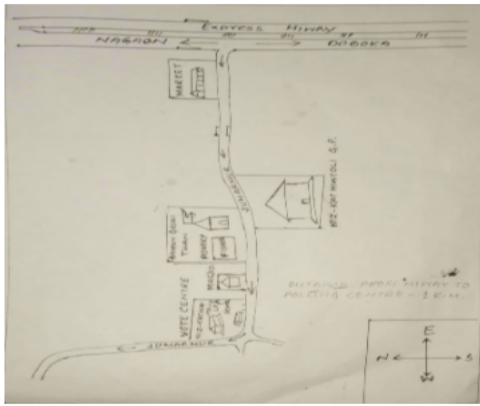

Google Map View

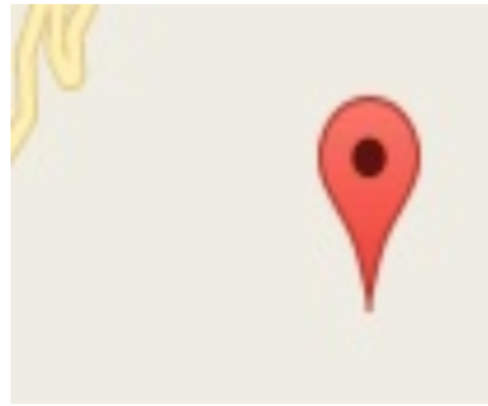

Polling Station Building Front View



ভোটগ্ৰহন কেন্দ্ৰৰ সন্মুখৰ দৃশ্য



Cad View

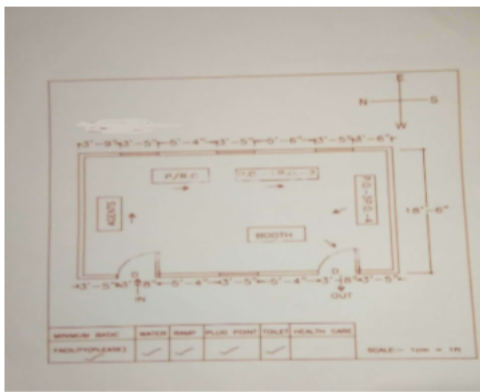

Key MAP View





1 নাম : জয়ন্তী সৰকাৰ স্বামীৰ নাম: নিতাই চন্দ্ৰ সৰকাৰ ঘৰ নং : 00 বয়স : 42 লিঙ্গ : মহিলা	DYB0404038 ফটো উপলব্ধ	2 নাম : বহিদ্দল হুক পিতাৰ নাম: নুৰুৰ বহমান ঘৰ নং : 00 বয়স : 27 লিঙ্গ : পুৰুষ	DYB0403634 ফটো উপলব্ধ	3 নাম : যেসমিনা খাতুন স্বামীৰ নাম: ৰোসিদুল হক ঘৰ নং : 00 বয়স : 22 লিঙ্গ : মহিলা	EMX0078774 ফটো উপলব্ধ
4 নাম : আব্দুল হাচান পিতাৰ নাম: আচমত আলী ঘৰ নং : 5 বয়স : 25 লিঙ্গ : পুৰুষ	DYB0435388 ফটো উপলব্ধ	5 নাম : নিৰ্মালী বৰা স্বামীৰ নাম: নিলমনি বৰা ঘৰ নং : 28 বয়স : 42 লিঙ্গ : মহিলা	DYB1375786 ফটো উপলব্ধ	6 নাম : প্ৰদীপ দাশ পিতাৰ নাম: হৰি দাশ ঘৰ নং : 30 বয়স : 41 লিঙ্গ : পুৰুষ	DYB4757415 ফটো উপলব্ধ
7 নাম : শূপনা দাশ স্বামীৰ নাম: প্ৰদীপ দাশ ঘৰ নং : 30 বয়স : 34 লিঙ্গ : মহিলা	DYB4757449 ফটো উপলব্ধ	8 নাম : শংকৰ চন্দ্ৰ ৰায় পিতাৰ নাম: উন্নীভোষণ ৰায় ঘৰ নং : 09 বয়স : 57 লিঙ্গ : পুৰুষ	DYB1322583 ফটো উপলব্ধ	9 নাম : সুপ্ৰিয়া ৰায় পিতাৰ নাম: শংকৰ ৰায় ঘৰ নং : 09 বয়স : 28 লিঙ্গ : মহিলা	DYB0310276 ফটো উপলব্ধ
10 নাম : কৃষ্ণা ৰায় পিতাৰ নাম: শংকৰ ৰায় ঘৰ নং : 09 বয়স : 22 লিঙ্গ : পুৰুষ	DYB0635599 ফটো উপলব্ধ	11 নাম : অশমী বড়ো স্বামীৰ নাম: ৰঞ্জিত দাস ঘৰ নং : 38 বয়স : 31 লিঙ্গ : মহিলা	EMX0072249 ফটো উপলব্ধ	12 নাম : অঞ্জনা সুব্ৰধৰ স্বামীৰ নাম: কমল সুব্ৰধৰ ঘৰ নং : 800 ক বয়স : 47 লিঙ্গ : মহিলা	DYB0133017 ফটো উপলব্ধ
13 নাম : নয়নজ্যোতি ভূঞা পিতাৰ নাম: গিৰীশ ভূঞা ঘৰ নং : 82 বয়স : 33 লিঙ্গ : পুৰুষ	DYB1322947 ফটো উপলব্ধ	14 নাম : ভাগ্যলক্ষী বৰুৱা স্বামীৰ নাম: নয়নজ্যোতি ভূঞা ঘৰ নং : 82 বয়স : 30 লিঙ্গ : মহিলা	DYB1322890 ফটো উপলব্ধ	15 নাম : হেলিম উদ্দিন পিতাৰ নাম: আব্দুল ছুকুৰ ঘৰ নং : 89 বয়স : 41 লিঙ্গ : পুৰুষ	DYB1322447 ফটো উপলব্ধ
16 নাম : আৰতি কাকতি স্বামীৰ নাম: বাবুল কাকতি ঘৰ নং : 162ক বয়স : 49 লিঙ্গ : মহিলা	DYB0526251 ফটো উপলব্ধ	17 নাম : ধৰিত্ৰী কাকতি পিতাৰ নাম: বাবুল কাকতি ঘৰ নং : 162ক বয়স : 37 লিঙ্গ : মহিলা	DYB0526293 ফটো উপলব্ধ	18 নাম : নন্দেশ্বৰ বৰুৱা পিতাৰ নাম: ৰত্নেশ্বৰ বৰুৱা ঘৰ নং : 184 বয়স : 56 লিঙ্গ : পুৰুষ	DYB1317404 ফটো উপলব্ধ
19 নাম : ভাস্কৰ জ্যোতি গৌতম পিতাৰ নাম: প্ৰমুদ চন্দ্ৰ শৰ্মা ঘৰ নং : 201 বয়স : 23 লিঙ্গ : পুৰুষ	DYB0554907 ফটো উপলব্ধ	20 নাম : অনন্ত বৰা পিতাৰ নাম: সোমেশ্বৰ বৰা ঘৰ নং : 225ক বয়স : 59 লিঙ্গ : পুৰুষ	DYB0423053 ফটো উপলব্ধ	21 নাম : ববিতা বৰা স্বামীৰ নাম: অনন্ত বৰা ঘৰ নং : 225ক বয়স : 46 লিঙ্গ : মহিলা	DYB0423061 ফটো উপলব্ধ
22 নাম : অৰুণ দত্ত পিতাৰ নাম: মহেন্দ্ৰ দত্ত ঘৰ নং : 202 বয়স : 58 লিঙ্গ : পুৰুষ	DYB1314574 ফটো উপলব্ধ	23 নাম : গৌৰী দত্ত স্বামীৰ নাম: অৰুণ দত্ত ঘৰ নং : 202 বয়স : 57 লিঙ্গ : মহিলা	DYB1314585 ফটো উপলব্ধ	24 নাম : নব্বিবৰুৰ বহমান পিতাৰ নাম: হাজি আব্দুল ৰশিদ ঘৰ নং : 203 বয়স : 58 লিঙ্গ : পুৰুষ	DYB1314609 ফটো উপলব্ধ
25 নাম : কৰিমুন নেছা তাপাদাৰ স্বামীৰ নাম: নব্বিবৰুৰ বহমান ঘৰ নং : 203 বয়স : 53 লিঙ্গ : মহিলা	DYB1314610 ফটো উপলব্ধ	26 নাম : আৰিফা জাহান শেখা পিতাৰ নাম: নব্বিবৰুৰ বহমান ঘৰ নং : 203 বয়স : 28 লিঙ্গ : মহিলা	DYB0200923 ফটো উপলব্ধ	27 নাম : আলিছা জাহান পিতাৰ নাম: নব্বিবৰুৰ বহমান ঘৰ নং : 203 বয়স : 27 লিঙ্গ : মহিলা	DYB0225490 ফটো উপলব্ধ
28 নাম : হব্বিবৰুৰ বহমান পিতাৰ নাম: হাজি আব্দুল ৰশিদ ঘৰ নং : 208 বয়স : 63 লিঙ্গ : পুৰুষ	DYB1314621 ফটো উপলব্ধ	29 নাম : আফিয়া খাতুন স্বামীৰ নাম: হব্বিবৰুৰ বহমান ঘৰ নং : 208 বয়স : 57 লিঙ্গ : মহিলা	DYB1314632 ফটো উপলব্ধ	30 নাম : ফকৰুদ্দিন পিতাৰ নাম: হব্বিবৰুৰ বহমান ঘৰ নং : 208 বয়স : 34 লিঙ্গ : পুৰুষ	DYB1314654 ফটো উপলব্ধ



31 নাম : মইন উদ্দিন পিতাৰ নাম: হবিবুৰ ৰহমান ঘৰ নং : ২৩৪ বয়স : 30 লিঙ্গ : পুৰুষ	DYB0279125 ফটো উপলব্ধ	32 নাম : নিজাম উদ্দিন পিতাৰ নাম: হবিবুৰ ৰহমান ঘৰ নং : ২৩৪ বয়স : 29 লিঙ্গ : পুৰুষ	DYB0279208 ফটো উপলব্ধ	33 নাম : খলিলুৰ ৰহমান পিতাৰ নাম: হাজী আব্দুল ৰশিদ ঘৰ নং : ২৩৫ বয়স : 70 লিঙ্গ : পুৰুষ	DYB1314665 ফটো উপলব্ধ
34 নাম : চহি দুল্লা পিতাৰ নাম: খলিলুৰ ৰহমান ঘৰ নং : ২৩৫ বয়স : 49 লিঙ্গ : পুৰুষ	DYB1314687 ফটো উপলব্ধ	35 নাম : ৰহিমা খাতুন স্বামীৰ নাম: চহি দুল্লা ঘৰ নং : ২৩৫ বয়স : 43 লিঙ্গ : মহিলা	DYB1314698 ফটো উপলব্ধ	36 নাম : মাছুমা খাতুন স্বামীৰ নাম: খলিলুৰ ৰহমান ঘৰ নং : ২৩৫ বয়স : 34 লিঙ্গ : মহিলা	DYB0213553 ফটো উপলব্ধ
37 নাম : পাৰবিনা খাতুন পিতাৰ নাম: খলিলুৰ ৰহমান ঘৰ নং : ২৩৫ বয়স : 30 লিঙ্গ : মহিলা	DYB0279315 ফটো উপলব্ধ	38 নাম : ৰকিবুল আলম পিতাৰ নাম: শাহি দুল্লা ঘৰ নং : 235 বয়স : 21 লিঙ্গ : পুৰুষ	EMX0015933 ফটো উপলব্ধ	39 নাম : ফজলুৰ ৰহমান পিতাৰ নাম: হাজী আব্দুল ৰশিদ ঘৰ নং : ২৩৬ বয়স : 85 লিঙ্গ : পুৰুষ	DYB1314712 ফটো উপলব্ধ
40 নাম : আফিয়া খাতুন স্বামীৰ নাম: ফজলুৰ ৰহমান ঘৰ নং : ২৩৬ বয়স : 70 লিঙ্গ : মহিলা	DYB1314723 ফটো উপলব্ধ	41 নাম : মঞ্জিলা খাতুন স্বামীৰ নাম: মতিবুৰ ৰহমান ঘৰ নং : ২৩৬ বয়স : 43 লিঙ্গ : মহিলা	DYB1314745 ফটো উপলব্ধ	42 নাম : শ্বেখ আব্দুল পিতাৰ নাম: ফজলুৰ ৰহমান ঘৰ নং : ২৩৬ বয়স : 41 লিঙ্গ : পুৰুষ	DYB1314756 ফটো উপলব্ধ
43 নাম : মুক্সীনা য়েজু মীন পিতাৰ নাম: মতিউৰ ৰহমান ঘৰ নং : 236 বয়স : 23 লিঙ্গ : মহিলা	EMX0114918 ফটো উপলব্ধ	44 নাম : মুক্সীনা য়েজু মীন পিতাৰ নাম: মতিউৰ ৰহমান ঘৰ নং : 236 বয়স : 23 লিঙ্গ : মহিলা	EMX0118984 ফটো উপলব্ধ	45 নাম : আব্দুল ৰহমান পিতাৰ নাম: হাজী আব্দুল ৰশিদ ঘৰ নং : ২৩৭ বয়স : 68 লিঙ্গ : পুৰুষ	DYB1314767 ফটো উপলব্ধ
46 নাম : কাছেম আলী পিতাৰ নাম: আব্দুল ৰহমান ঘৰ নং : ২৩৭ বয়স : 45 লিঙ্গ : পুৰুষ	DYB1314778 ফটো উপলব্ধ	47 নাম : ৰনা লাইলা স্বামীৰ নাম: কাছেম আলী ঘৰ নং : ২৩৭ বয়স : 38 লিঙ্গ : মহিলা	DYB0594390 ফটো উপলব্ধ	48 নাম : ৰকীয়া খাতুন পিতাৰ নাম: আব্দুল ৰহমান ঘৰ নং : ২৩৭ বয়স : 31 লিঙ্গ : মহিলা	DYB0210393 ফটো উপলব্ধ
49 নাম : মো আব্দুল কালাম পিতাৰ নাম: আব্দুল ৰহমান ঘৰ নং : ২৩৭ বয়স : 30 লিঙ্গ : পুৰুষ	DYB0280099 ফটো উপলব্ধ	50 নাম : আব্দুল ছমেদ পিতাৰ নাম: ফজলুৰ ৰহমান ঘৰ নং : ২৩৮ বয়স : 57 লিঙ্গ : পুৰুষ	DYB1314803 ফটো উপলব্ধ	51 নাম : ফজিলা খাতুন স্বামীৰ নাম: আব্দুল ছমেদ ঘৰ নং : ২৩৮ বয়স : 48 লিঙ্গ : মহিলা	DYB1314814 ফটো উপলব্ধ
52 নাম : লীজা আহমেদ পিতাৰ নাম: আব্দুল ছমেদ ঘৰ নং : ২৩৮ বয়স : 29 লিঙ্গ : মহিলা	DYB0624361 ফটো উপলব্ধ	53 নাম : ইনজাম আহমেদ পিতাৰ নাম: আব্দুল ছমেদ ঘৰ নং : ২৩৮ বয়স : 25 লিঙ্গ : পুৰুষ	DYB0615963 ফটো উপলব্ধ	54 নাম : নুৰজাহান খাতুন স্বামীৰ নাম: আব্দুল গফুৰ ঘৰ নং : ২৩৯ বয়স : 65 লিঙ্গ : মহিলা	DYB1314825 ফটো উপলব্ধ
55 নাম : উমৰ আলি পিতাৰ নাম: আব্দুল গফুৰ ঘৰ নং : ২৩৯ বয়স : 45 লিঙ্গ : পুৰুষ	DYB1314836 ফটো উপলব্ধ	56 নাম : চহিদা বেগম স্বামীৰ নাম: উমৰ আলি ঘৰ নং : ২৩৯ বয়স : 40 লিঙ্গ : মহিলা	DYB1314847 ফটো উপলব্ধ	57 নাম : ফজৰ আলী পিতাৰ নাম: আব্দুল গণি ঘৰ নং : ২৩৯ বয়স : 34 লিঙ্গ : পুৰুষ	DYB0280685 ফটো উপলব্ধ
58 নাম : জাহেদ আলী পিতাৰ নাম: আঃ গফুৰ ঘৰ নং : ২৩৯ বয়স : 32 লিঙ্গ : পুৰুষ	DYB1876933 ফটো উপলব্ধ	59 নাম : মৰ্জিনা খাতুন স্বামীৰ নাম: উমৰ আলি ঘৰ নং : ২৩৯ বয়স : 31 লিঙ্গ : মহিলা	DYB0593871 ফটো উপলব্ধ	60 নাম : ফৰিদা খাতুন স্বামীৰ নাম: জাহেদ আলী ঘৰ নং : ২৩৯ বয়স : 25 লিঙ্গ : মহিলা	DYB0540666 ফটো উপলব্ধ



61 নাম : আব্দুল খালেক পিতাৰ নাম : জবেদ আলি ঘৰ নং : ২৪০ বয়স : 58 লিঙ্গ : পুৰুষ	DYB1314858 ফটো উপলব্ধ	62 নাম : কুলচুম বিবি স্বামীৰ নাম : আব্দুল খালেক ঘৰ নং : ২৪০ বয়স : 50 লিঙ্গ : মহিলা	DYB1314869 ফটো উপলব্ধ	63 নাম : চুলতান আলি পিতাৰ নাম : আব্দুল খালেক ঘৰ নং : ২৪০ বয়স : 31 লিঙ্গ : পুৰুষ	DYB0404160 ফটো উপলব্ধ
64 নাম : নুৰ নেহাৰ বেগম স্বামীৰ নাম : চুলতান আলী ঘৰ নং : ২৪০ বয়স : 29 লিঙ্গ : মহিলা	DYB0593541 ফটো উপলব্ধ	65 নাম : আব্দুল গনি পিতাৰ নাম : ছেৰেক আলি ঘৰ নং : ২৪১ বয়স : 68 লিঙ্গ : পুৰুষ	DYB1314870 ফটো উপলব্ধ	66 নাম : হাজেৰা খাতুন স্বামীৰ নাম : আব্দুল গনি ঘৰ নং : ২৪১ বয়স : 58 লিঙ্গ : মহিলা	DYB1314881 ফটো উপলব্ধ
67 নাম : মিনাৰা বেগম স্বামীৰ নাম : ফজৰ আলি ঘৰ নং : ২৪১ বয়স : 32 লিঙ্গ : মহিলা	DYB0403972 ফটো উপলব্ধ	68 নাম : চুকুৰ আলী পিতাৰ নাম : আব্দুল গনি ঘৰ নং : ২৪১ বয়স : 30 লিঙ্গ : পুৰুষ	DYB0369058 ফটো উপলব্ধ	69 নাম : আচমা খাতুন স্বামীৰ নাম : চুকুৰ আলী ঘৰ নং : ২৪১ বয়স : 27 লিঙ্গ : মহিলা	DYB0213405 ফটো উপলব্ধ
70 নাম : আব্দুল কাদিৰ পিতাৰ নাম : আব্দুল বহিম ঘৰ নং : ২৪২ বয়স : 39 লিঙ্গ : পুৰুষ	DYB1314916 ফটো উপলব্ধ	71 নাম : আব্দুল জলিল পিতাৰ নাম : আব্দুল বহিম ঘৰ নং : ২৪২ বয়স : 33 লিঙ্গ : পুৰুষ	DYB1322618 ফটো উপলব্ধ	72 নাম : আবেদা বেগম স্বামীৰ নাম : আব্দুল কাদিৰ ঘৰ নং : ২৪২ বয়স : 31 লিঙ্গ : মহিলা	DYB0220541 ফটো উপলব্ধ
73 নাম : ছাফিয়া খাতুন স্বামীৰ নাম : আব্দুল জলিল ঘৰ নং : ২৪২ বয়স : 30 লিঙ্গ : মহিলা	DYB0224600 ফটো উপলব্ধ	74 নাম : কামাল উদ্দিন শেখ পিতাৰ নাম : ফেজ উদ্দিন শেখ ঘৰ নং : ২৪৩ বয়স : 53 লিঙ্গ : পুৰুষ	DYB1314927 ফটো উপলব্ধ	75 নাম : জামিনা খাতুন স্বামীৰ নাম : কামাল উদ্দিন শেখ ঘৰ নং : ২৪৩ বয়স : 45 লিঙ্গ : মহিলা	DYB1314938 ফটো উপলব্ধ
76 নাম : বানেছা খাতুন স্বামীৰ নাম : আব্দুল জলিল ঘৰ নং : ২৪৪ বয়স : 62 লিঙ্গ : মহিলা	DYB1314949 ফটো উপলব্ধ	77 নাম : আব্দুল কুৰিম পিতাৰ নাম : আব্দুল জলিল ঘৰ নং : ২৪৪ বয়স : 45 লিঙ্গ : পুৰুষ	DYB1314950 ফটো উপলব্ধ	78 নাম : আব্দুল বৃহিম পিতাৰ নাম : আব্দুল জলিল ঘৰ নং : ২৪৪ বয়স : 42 লিঙ্গ : পুৰুষ	DYB1314972 ফটো উপলব্ধ
79 নাম : ফাৰহানা খাতুন স্বামীৰ নাম : আব্দুল কৰিম ঘৰ নং : ২৪৪ বয়স : 40 লিঙ্গ : মহিলা	DYB1314961 ফটো উপলব্ধ	80 নাম : আব্দুল হেকিম পিতাৰ নাম : আব্দুল জলিল ঘৰ নং : ২৪৪ বয়স : 39 লিঙ্গ : পুৰুষ	DYB1314983 ফটো উপলব্ধ	81 নাম : ছাবিনা বেগম স্বামীৰ নাম : আব্দুল বহিম ঘৰ নং : ২৪৪ বয়স : 39 লিঙ্গ : মহিলা	DYB0403683 ফটো উপলব্ধ
82 নাম : আব্দুল মন্নাফ পিতাৰ নাম : আব্দুল জলিল ঘৰ নং : ২৪৪ বয়স : 35 লিঙ্গ : পুৰুষ	DYB1314994 ফটো উপলব্ধ	83 নাম : চায়বোন বেগম স্বামীৰ নাম : আব্দুল হেকিম ঘৰ নং : ২৪৪ বয়স : 33 লিঙ্গ : মহিলা	DYB0224691 ফটো উপলব্ধ	84 নাম : মফিদা খাতুন স্বামীৰ নাম : আব্দুল মন্নাফ ঘৰ নং : ২৪৪ বয়স : 27 লিঙ্গ : মহিলা	DYB0206391 ফটো উপলব্ধ
85 নাম : দিলোৱাৰ হুছেন পিতাৰ নাম : আব্দুল বাতেন ঘৰ নং : ২৪৫ বয়স : 52 লিঙ্গ : পুৰুষ	DYB1315000 ফটো উপলব্ধ	86 নাম : বেহেনা বেগম স্বামীৰ নাম : দিলোৱাৰ হুছেন ঘৰ নং : ২৪৫ বয়স : 45 লিঙ্গ : মহিলা	DYB1315011 ফটো উপলব্ধ	87 নাম : অফ সানা ইয়াছমিন পিতাৰ নাম : দিলোৱাৰ হুছেন ঘৰ নং : ২৪৫ বয়স : 24 লিঙ্গ : মহিলা	EMX0073460 ফটো উপলব্ধ
88 নাম : চহিনা খাতুন স্বামীৰ নাম : আব্দুল খালেক ঘৰ নং : ২৪৬ বয়স : 72 লিঙ্গ : মহিলা	DYB1315022 ফটো উপলব্ধ	89 নাম : আব্দুল বহিম পিতাৰ নাম : আব্দুল খালেক ঘৰ নং : ২৪৬ বয়স : 55 লিঙ্গ : পুৰুষ	DYB1315033 ফটো উপলব্ধ	90 নাম : মনোৱাৰা খাতুন স্বামীৰ নাম : আব্দুল বহিম ঘৰ নং : ২৪৬ বয়স : 48 লিঙ্গ : মহিলা	DYB1315044 ফটো উপলব্ধ



91 নাম : ইঞ্জামুল হক পিতাৰ নাম : আব্দুল ৰহিম ঘৰ নং : ২৪৬ বয়স : 29 লিঙ্গ : পুৰুষ	DYB0213652 ফটো উপলব্ধ	92 নাম : ইঞ্জামুল হক পিতাৰ নাম : আব্দুল ৰহিম ঘৰ নং : ২৪৬ বয়স : 25 লিঙ্গ : পুৰুষ	DYB0403238 ফটো উপলব্ধ	93 নাম : নবিজা খাতুন পিতাৰ নাম : চাবেদ আলি ঘৰ নং : ২৪৭ বয়স : 60 লিঙ্গ : মহিলা	DYB1315077 ফটো উপলব্ধ
94 নাম : সলামা খাতুন স্বামীৰ নাম : আব্দুল জব্বাৰ ঘৰ নং : 247 বয়স : 50 লিঙ্গ : মহিলা	EMX0094326 ফটো উপলব্ধ	95 নাম : আব্দুল আলি পিতাৰ নাম : চাহাৰ আলি ঘৰ নং : ২৪৭ বয়স : 39 লিঙ্গ : পুৰুষ	DYB1315088 ফটো উপলব্ধ	96 নাম : চৰিফা বেগম স্বামীৰ নাম : আব্দুল আলি ঘৰ নং : ২৪৭ বয়স : 30 লিঙ্গ : মহিলা	DYB0403956 ফটো উপলব্ধ
97 নাম : জয়নাল উদ্দিন পিতাৰ নাম : চাবেদ আলি ঘৰ নং : ২৪৮ বয়স : 60 লিঙ্গ : পুৰুষ	DYB1315099 ফটো উপলব্ধ	98 নাম : আচমতাৰা খাতুন স্বামীৰ নাম : জয়নাল উদ্দিন ঘৰ নং : ২৪৮ বয়স : 52 লিঙ্গ : মহিলা	DYB1315102 ফটো উপলব্ধ	99 নাম : বোকচানা বেগম পিতাৰ নাম : জিয়াউল হক ঘৰ নং : ২৪৮ বয়স : 31 লিঙ্গ : মহিলা	DYB0218602 ফটো উপলব্ধ
100 নাম : তাজমিনা খাতুন পিতাৰ নাম : জয়নাল উদ্দিন ঘৰ নং : ২৪৮ বয়স : 25 লিঙ্গ : মহিলা	DYB0540385 ফটো উপলব্ধ	101 নাম : নাজমিনা বেগম পিতাৰ নাম : জয়নাল উদ্দিন ঘৰ নং : ২৪৮ বয়স : 25 লিঙ্গ : মহিলা	DYB0525949 ফটো উপলব্ধ	102 নাম : চুৰহাব আলী পিতাৰ নাম : চাবেদ আলি ঘৰ নং : ২৪৯ বয়স : 70 লিঙ্গ : পুৰুষ	DYB1315113 ফটো উপলব্ধ
103 নাম : জায়েদা খাতুন স্বামীৰ নাম : চুৰহাব আলী ঘৰ নং : ২৪৯ বয়স : 65 লিঙ্গ : মহিলা	DYB1315124 ফটো উপলব্ধ	104 নাম : ছাইফুল ইছলাম পিতাৰ নাম : চুৰহাব আলী ঘৰ নং : ২৪৯ বয়স : 48 লিঙ্গ : পুৰুষ	DYB1315135 ফটো উপলব্ধ	105 নাম : হনুফা খাতুন স্বামীৰ নাম : ছাইফুল ইছলাম ঘৰ নং : ২৪৯ বয়স : 45 লিঙ্গ : মহিলা	DYB1315146 ফটো উপলব্ধ
106 নাম : নুৰজুল ইছলাম পিতাৰ নাম : চুৰহাব আলি ঘৰ নং : ২৪৯ বয়স : 45 লিঙ্গ : পুৰুষ	DYB1315157 ফটো উপলব্ধ	107 নাম : জৰিনা খাতুন স্বামীৰ নাম : নুৰজুল ইছলাম ঘৰ নং : ২৪৯ বয়স : 40 লিঙ্গ : মহিলা	DYB1315168 ফটো উপলব্ধ	108 নাম : কামাল হুছেইন পিতাৰ নাম : ছাইফুল ইছলাম ঘৰ নং : 249 বয়স : 22 লিঙ্গ : পুৰুষ	EMX0078741 ফটো উপলব্ধ
109 নাম : আচমত আলি পিতাৰ নাম : ওচমান আলি ঘৰ নং : ২৫০ বয়স : 75 লিঙ্গ : পুৰুষ	DYB1315179 ফটো উপলব্ধ	110 নাম : ৰহিমা খাতুন স্বামীৰ নাম : আচমত আলি ঘৰ নং : ২৫০ বয়স : 60 লিঙ্গ : মহিলা	DYB1315180 ফটো উপলব্ধ	111 নাম : চুলেমান আলী পিতাৰ নাম : আচমত আলী ঘৰ নং : ২৫০ বয়স : 31 লিঙ্গ : পুৰুষ	DYB0284109 ফটো উপলব্ধ
112 নাম : আলি আহমেদ পিতাৰ নাম : আচমত আলী ঘৰ নং : ২৫০ বয়স : 26 লিঙ্গ : পুৰুষ	DYB0555474 ফটো উপলব্ধ	113 নাম : জাহেৰা খাতুন স্বামীৰ নাম : নুৰ ৰহমান ঘৰ নং : ২৫২ বয়স : 58 লিঙ্গ : মহিলা	DYB1315215 ফটো উপলব্ধ	114 নাম : জাহেদ আলি পিতাৰ নাম : নুৰ ৰহমান ঘৰ নং : ২৫২ বয়স : 40 লিঙ্গ : পুৰুষ	DYB1315226 ফটো উপলব্ধ
115 নাম : আহাদ আলী মাতৃৰ নাম : জাহেৰা খাতুন ঘৰ নং : ২৫২ বয়স : 34 লিঙ্গ : পুৰুষ	DYB1322607 ফটো উপলব্ধ	116 নাম : মজিদা খাতুন পিতাৰ নাম : নুৰ ৰহমান ঘৰ নং : ২৫২ বয়স : 34 লিঙ্গ : মহিলা	DYB1323144 ফটো উপলব্ধ	117 নাম : হামিদা খাতুন পিতাৰ নাম : মৃত নুৰ ৰহমান ঘৰ নং : ২৫২ বয়স : 30 লিঙ্গ : মহিলা	DYB0370569 ফটো উপলব্ধ
118 নাম : নাছিব উদ্দিন পিতাৰ নাম : মৃত নুৰ ৰহমান ঘৰ নং : ২৫২ বয়স : 29 লিঙ্গ : পুৰুষ	DYB0284679 ফটো উপলব্ধ	119 নাম : আফবুজা খাতুন স্বামীৰ নাম : জাহেদ আলী ঘৰ নং : ২৫২ বয়স : 29 লিঙ্গ : মহিলা	DYB0220400 ফটো উপলব্ধ	120 নাম : জেছলিমা খাতুন স্বামীৰ নাম : আহাদ আলি ঘৰ নং : ২৫২ বয়স : 26 লিঙ্গ : মহিলা	DYB0403519 ফটো উপলব্ধ



121 নাম : আমিনা খাতুন স্বামীৰ নাম: আব্দুল বাচিৰ ঘৰ নং : ২৫৩ বয়স : 65 লিঙ্গ : মহিলা	DYB1315248 ফটো উপলব্ধ	122 নাম : চাহিদ আলি পিতাৰ নাম: আব্দুল বাচিৰ ঘৰ নং : ২৫৩ বয়স : 45 লিঙ্গ : পুৰুষ	DYB1315260 ফটো উপলব্ধ	123 নাম : খলিলুৰ বহমান পিতাৰ নাম: আব্দুল বাচিৰ ঘৰ নং : ২৫৩ বয়স : 43 লিঙ্গ : পুৰুষ	DYB1315271 ফটো উপলব্ধ
124 নাম : অজফা বেগম স্বামীৰ নাম: খলিলুৰ বহমান ঘৰ নং : ২৫৩ বয়স : 39 লিঙ্গ : মহিলা	DYB1315282 ফটো উপলব্ধ	125 নাম : শুমিমা আহমেদ স্বামীৰ নাম: চাহিদ আলী ঘৰ নং : ২৫৩ বয়স : 38 লিঙ্গ : মহিলা	DYB1315293 ফটো উপলব্ধ	126 নাম : চুলেমান হক পিতাৰ নাম: আব্দুল বাচিৰ ঘৰ নং : ২৫৩ বয়স : 35 লিঙ্গ : পুৰুষ	DYB0284836 ফটো উপলব্ধ
127 নাম : মুৰ্শিদা খাতুন স্বামীৰ নাম: চুলেমান হক ঘৰ নং : ২৫৩ বয়স : 25 লিঙ্গ : মহিলা	DYB0620013 ফটো উপলব্ধ	128 নাম : চিৰাজ উদ্দিন আহমেদ পিতাৰ নাম: হাবিচ উদ্দিন ঘৰ নং : ২৫৪ বয়স : 59 লিঙ্গ : পুৰুষ	DYB1315306 ফটো উপলব্ধ	129 নাম : মুজামিল হক পিতাৰ নাম: মামুদ আলী ঘৰ নং : ২৫৪ বয়স : 59 লিঙ্গ : পুৰুষ	DYB1322889 ফটো উপলব্ধ
130 নাম : মজিদা খাতুন স্বামীৰ নাম: চিৰাজ উদ্দিন আহমেদ ঘৰ নং : ২৫৪ বয়স : 49 লিঙ্গ : মহিলা	DYB1315317 ফটো উপলব্ধ	131 নাম : বেহুমা নাচৰিণ আহমেদ পিতাৰ নাম: চিৰাজ উদ্দিন আহমেদ ঘৰ নং : ২৫৪ বয়স : 27 লিঙ্গ : মহিলা	DYB0403246 ফটো উপলব্ধ	132 নাম : অসীম জবাৰীয়া পিতাৰ নাম: মৌজামিল হক ঘৰ নং : ২৫৪ বয়স : 26 লিঙ্গ : মহিলা	DYB0540237 ফটো উপলব্ধ
133 নাম : মোস্তাফিজুল হক পিতাৰ নাম: মুজামিল হক ঘৰ নং : ২৫৪ বয়স : 25 লিঙ্গ : পুৰুষ	DYB0537068 ফটো উপলব্ধ	134 নাম : বেহেনা খাতুন স্বামীৰ নাম: মুজামিল হক ঘৰ নং : ২৫৪ বয়স : 47 লিঙ্গ : মহিলা	DYB1322878 ফটো উপলব্ধ	135 নাম : বাছেদ আলি পিতাৰ নাম: আব্দুল চালাম ঘৰ নং : ২৫৫ বয়স : 67 লিঙ্গ : পুৰুষ	DYB1315328 ফটো উপলব্ধ
136 নাম : মনোৱাৰা বেগম স্বামীৰ নাম: বাছেদ আলি ঘৰ নং : ২৫৫ বয়স : 53 লিঙ্গ : মহিলা	DYB1315339 ফটো উপলব্ধ	137 নাম : মেহবুব আলম পিতাৰ নাম: বাছেদ আলী ঘৰ নং : ২৫৫ বয়স : 35 লিঙ্গ : পুৰুষ	DYB1315362 ফটো উপলব্ধ	138 নাম : শাহুআজ আলম পিতাৰ নাম: বাছেদ আলি ঘৰ নং : 255 বয়স : 25 লিঙ্গ : পুৰুষ	EMX0048264 ফটো উপলব্ধ
139 নাম : কিসমত আলী পিতাৰ নাম: কুদ্দুছ আলি ঘৰ নং : ২৫৬ বয়স : 57 লিঙ্গ : পুৰুষ	DYB1315373 ফটো উপলব্ধ	140 নাম : হাজেৰা খাতুন স্বামীৰ নাম: কিছমত আলি ঘৰ নং : ২৫৬ বয়স : 46 লিঙ্গ : মহিলা	DYB1315384 ফটো উপলব্ধ	141 নাম : আনজাৰ হুছেন পিতাৰ নাম: কিছমত আলী ঘৰ নং : ২৫৬ বয়স : 38 লিঙ্গ : পুৰুষ	DYB0285676 ফটো উপলব্ধ
142 নাম : অনূৰা হুছেইন পিতাৰ নাম: কিছমত আলী ঘৰ নং : ২৫৬ বয়স : 32 লিঙ্গ : পুৰুষ	DYB1322992 ফটো উপলব্ধ	143 নাম : মিনাৰা বেগম পিতাৰ নাম: কিচমত আলী ঘৰ নং : ২৫৬ বয়স : 25 লিঙ্গ : মহিলা	DYB0625368 ফটো উপলব্ধ	144 নাম : জাহমিনা বেগম স্বামীৰ নাম: আনোৱাৰ হুছেইন ঘৰ নং : 256 বয়স : 23 লিঙ্গ : মহিলা	EMX0072157 ফটো উপলব্ধ
145 নাম : দুলাল মিঞা পিতাৰ নাম: শুকুৰ আলি ঘৰ নং : ২৫৭ বয়স : 56 লিঙ্গ : পুৰুষ	DYB1315395 ফটো উপলব্ধ	146 নাম : চাহাৰা খাতুন স্বামীৰ নাম: দুলাল মিঞা ঘৰ নং : ২৫৭ বয়স : 49 লিঙ্গ : মহিলা	DYB1315408 ফটো উপলব্ধ	147 নাম : মঃ হানিফা পিতাৰ নাম: দুলাল মিঞা ঘৰ নং : ২৫৭ বয়স : 39 লিঙ্গ : পুৰুষ	DYB1322710 ফটো উপলব্ধ
148 নাম : চফিয়া খাতুন স্বামীৰ নাম: হানিফা ঘৰ নং : ২৫৭ বয়স : 37 লিঙ্গ : মহিলা	DYB1323133 ফটো উপলব্ধ	149 নাম : খলিলুৰ বহমান পিতাৰ নাম: দুলাল মিঞা ঘৰ নং : ২৫৭ বয়স : 32 লিঙ্গ : পুৰুষ	DYB1322550 ফটো উপলব্ধ	150 নাম : মাজেদা বেগম স্বামীৰ নাম: খলিলুৰ বহমান ঘৰ নং : ২৫৭ বয়স : 27 লিঙ্গ : মহিলা	DYB0539130 ফটো উপলব্ধ



151 নাম : জাকাৰিয়া আলম পিতাৰ নাম: দুলাল মিঞা ঘৰ নং : 259 বয়স : 24 লিঙ্গ : পুৰুষ	DYB0526319 ফটো উপলব্ধ	152 নাম : ছাইদল হক পিতাৰ নাম: দুলাল মিঞা ঘৰ নং : 257 বয়স : 21 লিঙ্গ : পুৰুষ	EMX0115246 ফটো উপলব্ধ	153 নাম : সবিক ন নেহাৰ স্বামীৰ নাম: জাকাৰিয়া আলম ঘৰ নং : 257ক বয়স : 23 লিঙ্গ : মহিলা	EMX0115261 ফটো উপলব্ধ
154 নাম : ছাইদল হক পিতাৰ নাম: দুলাল মিঞা ঘৰ নং : 257ক বয়স : 21 লিঙ্গ : পুৰুষ	EMX0119040 ফটো উপলব্ধ	155 নাম : সবিক ন নেহাৰ স্বামীৰ নাম: জাকাৰিয়া আলম ঘৰ নং : 257খ বয়স : 23 লিঙ্গ : মহিলা	EMX0119081 ফটো উপলব্ধ	156 নাম : জুবোদা খাতুন স্বামীৰ নাম: শুকুৰ আলি ঘৰ নং : 25৮ বয়স : 90 লিঙ্গ : মহিলা	DYB1315419 ফটো উপলব্ধ
D 157 নাম : চহি দুলা পিতাৰ নাম: আবুল বাসা ঘৰ নং : 25৮ বয়স : 48 লিঙ্গ : পুৰুষ	DYB1315420 ফটো উপলব্ধ	158 নাম : বেজেক আলি পিতাৰ নাম: চমেদ আলি ঘৰ নং : 25৯ বয়স : 51 লিঙ্গ : পুৰুষ	DYB1315442 ফটো উপলব্ধ	159 নাম : বাজিয়া খাতুন স্বামীৰ নাম: আব্দুল বহমান ঘৰ নং : 25৯ বয়স : 47 লিঙ্গ : মহিলা	DYB1315475 ফটো উপলব্ধ
160 নাম : জায়েদা খাতুন স্বামীৰ নাম: বেজেক আলী ঘৰ নং : 25৯ বয়স : 36 লিঙ্গ : মহিলা	DYB1876897 ফটো উপলব্ধ	161 নাম : আব্দুল ৰফিক পিতাৰ নাম: আব্দুল বেজেক ঘৰ নং : 259 বয়স : 27 লিঙ্গ : পুৰুষ	EMX0073262 ফটো উপলব্ধ	162 নাম : বিজাবুল হক পিতাৰ নাম: আব্দুল বেজেক ঘৰ নং : 259 বয়স : 22 লিঙ্গ : পুৰুষ	EMX0083071 ফটো উপলব্ধ
163 নাম : ফুল মেহাৰ স্বামীৰ নাম: বুহুল আমিন ঘৰ নং : 260 বয়স : 70 লিঙ্গ : মহিলা	DYB1315497 ফটো উপলব্ধ	164 নাম : ৰহিম উদ্দিন পিতাৰ নাম: বুহুল আমিন ঘৰ নং : 260 বয়স : 55 লিঙ্গ : পুৰুষ	DYB1315500 ফটো উপলব্ধ	165 নাম : আব্দুল বহমান পিতাৰ নাম: বুহুল আমিন ঘৰ নং : 260 বয়স : 52 লিঙ্গ : পুৰুষ	DYB1315522 ফটো উপলব্ধ
166 নাম : নুবনেহাৰ বেগম স্বামীৰ নাম: হৰমুজ আলি ঘৰ নং : 260 বয়স : 46 লিঙ্গ : মহিলা	DYB1315566 ফটো উপলব্ধ	167 নাম : চাইমন নেছা স্বামীৰ নাম: ৰহিম উদ্দিন ঘৰ নং : 260 বয়স : 46 লিঙ্গ : মহিলা	DYB1315511 ফটো উপলব্ধ	168 নাম : মঞ্জিলা স্বামীৰ নাম: আব্দুল বহমান ঘৰ নং : 260 বয়স : 45 লিঙ্গ : মহিলা	DYB1315533 ফটো উপলব্ধ
169 নাম : ৰমিজ উদ্দিন পিতাৰ নাম: বুহুল আমিন ঘৰ নং : 260 বয়স : 42 লিঙ্গ : পুৰুষ	DYB1315544 ফটো উপলব্ধ	170 নাম : ৰফিক উদ্দিন পিতাৰ নাম: বুহুল আমিন ঘৰ নং : 260 বয়স : 40 লিঙ্গ : পুৰুষ	DYB1315555 ফটো উপলব্ধ	171 নাম : নাজিমা খাতুন স্বামীৰ নাম: ৰমিজ উদ্দিন ঘৰ নং : 260 বয়স : 34 লিঙ্গ : মহিলা	DYB1322970 ফটো উপলব্ধ
172 নাম : মিনাৰা বেগম স্বামীৰ নাম: ৰফিক উদ্দিন ঘৰ নং : 260 বয়স : 31 লিঙ্গ : মহিলা	DYB1322981 ফটো উপলব্ধ	173 নাম : চৰিফুল ইছলাম পিতাৰ নাম: ৰহিম উদ্দিন ঘৰ নং : 260 বয়স : 28 লিঙ্গ : পুৰুষ	DYB0225375 ফটো উপলব্ধ	174 নাম : ৰফিউল ইছলাম মাতৃৰ নাম: হৰমুজ আলী ঘৰ নং : 260 বয়স : 26 লিঙ্গ : পুৰুষ	DYB0403329 ফটো উপলব্ধ
175 নাম : ফৰিদুল ইছলাম পিতাৰ নাম: ৰহিম উদ্দিন ঘৰ নং : 260 বয়স : 25 লিঙ্গ : পুৰুষ	DYB0403220 ফটো উপলব্ধ	176 নাম : ইক্ৰামুল হুছেইন পিতাৰ নাম: আব্দুল বহমান ঘৰ নং : 260 বয়স : 24 লিঙ্গ : পুৰুষ	DYB0527259 ফটো উপলব্ধ	177 নাম : মৰজিয়া খাতুন স্বামীৰ নাম: ৰফিউল ইছলাম ঘৰ নং : 260 বয়স : 24 লিঙ্গ : মহিলা	DYB0527622 ফটো উপলব্ধ
178 নাম : ৰকিবুল ইছলাম পিতাৰ নাম: ৰহিম উদ্দিন ঘৰ নং : 260 বয়স : 20 লিঙ্গ : পুৰুষ	EMX0092536 ফটো উপলব্ধ	179 নাম : গুলসানা বেগম পিতাৰ নাম: আব্দুল বহমান ঘৰ নং : 260 বয়স : 20 লিঙ্গ : মহিলা	EMX0110023 ফটো উপলব্ধ	180 নাম : আব্দুল বাতেন পিতাৰ নাম: আয়েচ আলি ঘৰ নং : 261 বয়স : 52 লিঙ্গ : পুৰুষ	DYB1315599 ফটো উপলব্ধ



181 নাম : মাজেদা খাতুন স্বামীৰ নাম : আব্দুল বাতেন ঘৰ নং : ২৬১ বয়স : 43 লিঙ্গ : মহিলা	DYB1315602 ফটো উপলব্ধ	182 নাম : বাবল হুছেইন পিতাৰ নাম : আব্দুল বটেন ঘৰ নং : 261 বয়স : 24 লিঙ্গ : পুৰুষ	DYB4758108 ফটো উপলব্ধ	183 নাম : পাৰবিন চুল্লানা স্বামীৰ নাম : ববুল হুছেইন ঘৰ নং : 261 বয়স : 22 লিঙ্গ : মহিলা	DYB4766747 ফটো উপলব্ধ
184 নাম : ছাইদল ইছলাম পিতাৰ নাম : আব্দুল বাতেন ঘৰ নং : 261 বয়স : 20 লিঙ্গ : পুৰুষ	EMX0027284 ফটো উপলব্ধ	185 নাম : চান মিঞা পিতাৰ নাম : চলিম উদ্দিন ঘৰ নং : ২৬২ বয়স : 55 লিঙ্গ : পুৰুষ	DYB1315613 ফটো উপলব্ধ	186 নাম : ছুলেহা খাতুন স্বামীৰ নাম : চান মিঞা ঘৰ নং : ২৬২ বয়স : 48 লিঙ্গ : মহিলা	DYB1315624 ফটো উপলব্ধ
187 নাম : হাচনা খাতুন পিতাৰ নাম : চান মিঞা ঘৰ নং : ২৬২ বয়স : 38 লিঙ্গ : মহিলা	DYB0218263 ফটো উপলব্ধ	188 নাম : পাৰবিনা খাতুন পিতাৰ নাম : সান মিঞা ঘৰ নং : 262 বয়স : 30 লিঙ্গ : মহিলা	EMX0118778 ফটো উপলব্ধ	189 নাম : বুকমন হুছেইন পিতাৰ নাম : চান মিঞা ঘৰ নং : ২৬২ বয়স : 29 লিঙ্গ : পুৰুষ	DYB0218933 ফটো উপলব্ধ
190 নাম : আচমিনা খাতুন স্বামীৰ নাম : আজাহাৰুল ঘৰ নং : ২৬২ বয়স : 29 লিঙ্গ : মহিলা	DYB0287649 ফটো উপলব্ধ	191 নাম : আজাহাৰুল পিতাৰ নাম : চেকান্দৰ আলী ঘৰ নং : ২৬২ বয়স : 29 লিঙ্গ : পুৰুষ	DYB0287656 ফটো উপলব্ধ	192 নাম : তছলিমা খাতুন পিতাৰ নাম : চান মিঞা ঘৰ নং : ২৬২ বয়স : 27 লিঙ্গ : মহিলা	DYB0403618 ফটো উপলব্ধ
193 নাম : ছাবিনা ইয়াঞ্জিন স্বামীৰ নাম : বুকমন হুছেইন ঘৰ নং : 262 বয়স : 26 লিঙ্গ : মহিলা	EMX0071621 ফটো উপলব্ধ	194 নাম : জাহমিনা খাতুন পিতাৰ নাম : সান মিঞা ঘৰ নং : 262 বয়স : 24 লিঙ্গ : মহিলা	EMX0118711 ফটো উপলব্ধ	195 নাম : নেকজান খাতুন স্বামীৰ নাম : কাচো মিঞা ঘৰ নং : ২৬৩ বয়স : 55 লিঙ্গ : মহিলা	DYB1315646 ফটো উপলব্ধ
196 নাম : ছাদ্দাম শেখ পিতাৰ নাম : কসু মিঞা ঘৰ নং : 263 বয়স : 34 লিঙ্গ : পুৰুষ	EMX0118729 ফটো উপলব্ধ	197 নাম : দিলৱাৰ হুছেইন পিতাৰ নাম : আব্দুল খালেক ঘৰ নং : ২৬৩ বয়স : 33 লিঙ্গ : পুৰুষ	DYB0206656 ফটো উপলব্ধ	198 নাম : জামাল হুছেইন পিতাৰ নাম : কাচো মিঞা ঘৰ নং : ২৬৩ বয়স : 32 লিঙ্গ : পুৰুষ	DYB0206698 ফটো উপলব্ধ
199 নাম : বহিমা খাতুন পিতাৰ নাম : চামচুদ্দিন ঘৰ নং : ২৬৩ বয়স : 32 লিঙ্গ : মহিলা	DYB0206706 ফটো উপলব্ধ	200 নাম : ছাদ্দাম হুছেইন পিতাৰ নাম : কাচো মিঞা ঘৰ নং : ২৬৩ বয়স : 31 লিঙ্গ : পুৰুষ	DYB0206797 ফটো উপলব্ধ	201 নাম : বুবি খাতুন স্বামীৰ নাম : নূৰ উদ্দিন ঘৰ নং : ২৬৩ বয়স : 31 লিঙ্গ : মহিলা	DYB0540401 ফটো উপলব্ধ
202 নাম : নূৰ উদ্দিন শেখ পিতাৰ নাম : কাচো মিঞা ঘৰ নং : ২৬৩ বয়স : 31 লিঙ্গ : পুৰুষ	DYB0206789 ফটো উপলব্ধ	203 নাম : কামাল শেখ পিতাৰ নাম : কাচো মিঞা ঘৰ নং : ২৬৩ বয়স : 30 লিঙ্গ : পুৰুষ	DYB0206839 ফটো উপলব্ধ	204 নাম : খুছিদ আলম পিতাৰ নাম : কাছো মিয়া ঘৰ নং : ২৬৩ বয়স : 24 লিঙ্গ : পুৰুষ	DYB0557066 ফটো উপলব্ধ
205 নাম : ছাফিয়া খাতুন স্বামীৰ নাম : কামাল শেখ ঘৰ নং : ২৬৩ বয়স : 22 লিঙ্গ : মহিলা	DYB0624346 ফটো উপলব্ধ	206 নাম : ছালমা খাতুন পিতাৰ নাম : কাচু মিঞা ঘৰ নং : ২৬৩ বয়স : 22 লিঙ্গ : মহিলা	DYB0557348 ফটো উপলব্ধ	207 নাম : হাতেম আলি পিতাৰ নাম : আয়েচ আলি ঘৰ নং : ২৬৪ বয়স : 58 লিঙ্গ : পুৰুষ	DYB1315657 ফটো উপলব্ধ
208 নাম : কাছেম আলী পিতাৰ নাম : আয়েচ আলি ঘৰ নং : ২৬৪ বয়স : 52 লিঙ্গ : পুৰুষ	DYB1315680 ফটো উপলব্ধ	D 209 নাম : মেহেৰুন নেছা স্বামীৰ নাম : হাতেম আলি ঘৰ নং : ২৬৪ বয়স : 50 লিঙ্গ : মহিলা	DYB1315668 ফটো উপলব্ধ	210 নাম : হাফিজা খাতুন স্বামীৰ নাম : কাসেম আলী ঘৰ নং : ২৬৪ বয়স : 34 লিঙ্গ : মহিলা	DYB1315691 ফটো উপলব্ধ



211 নাম : ফাৰুক আৰুদুলা পিতাৰ নাম: হাতেম আলী ঘৰ নং : ২৬৪ বয়স : 28 লিঙ্গ : পুৰুষ	DYB0288217 ফটো উপলব্ধ	212 নাম : চামচুল হক পিতাৰ নাম: আয়েচ আলি ঘৰ নং : ২৬৫ বয়স : 65 লিঙ্গ : পুৰুষ	DYB1315704 ফটো উপলব্ধ	213 নাম : ফিৰোজা খাতুন স্বামীৰ নাম: চামচুল হক ঘৰ নং : ২৬৫ বয়স : 60 লিঙ্গ : মহিলা	DYB1315715 ফটো উপলব্ধ
214 নাম : আব্দুল চালাম পিতাৰ নাম: চামচুল হক ঘৰ নং : ২৬৫ বয়স : 40 লিঙ্গ : পুৰুষ	DYB1315726 ফটো উপলব্ধ	215 নাম : মোক্তাৰ হুছেইন পিতাৰ নাম: চামচুল হক ঘৰ নং : ২৬৫ বয়স : 37 লিঙ্গ : পুৰুষ	DYB1876955 ফটো উপলব্ধ	216 নাম : জমিৰুন নেছা স্বামীৰ নাম: আব্দুল ছালাম ঘৰ নং : ২৬৫ বয়স : 35 লিঙ্গ : মহিলা	DYB0288407 ফটো উপলব্ধ
217 নাম : পিয়াৰ হুছেইন পিতাৰ নাম: চামচুল হক ঘৰ নং : ২৬৫ বয়স : 34 লিঙ্গ : পুৰুষ	DYB1323166 ফটো উপলব্ধ	218 নাম : চুলমান খান পিতাৰ নাম: চামচুল হক ঘৰ নং : ২৬৫ বয়স : 32 লিঙ্গ : পুৰুষ	DYB1323111 ফটো উপলব্ধ	219 নাম : পম্পীয়া বেগম স্বামীৰ নাম: মোক্তাৰ হুছেইন ঘৰ নং : 265 বয়স : 31 লিঙ্গ : মহিলা	DYB0435032 ফটো উপলব্ধ
220 নাম : আমিৰ হুছেইন পিতাৰ নাম: চামচুল হক ঘৰ নং : ২৬৫ বয়স : 27 লিঙ্গ : পুৰুষ	DYB0225342 ফটো উপলব্ধ	221 নাম : জাকিৰ হুছেইন পিতাৰ নাম: চামচুল হক ঘৰ নং : ২৬৫ বয়স : 25 লিঙ্গ : পুৰুষ	DYB0403287 ফটো উপলব্ধ	222 নাম : খুদেজা খাতুন স্বামীৰ নাম: পিয়াৰ হুছেইন ঘৰ নং : ২৬৫ বয়স : 23 লিঙ্গ : মহিলা	DYB0619320 ফটো উপলব্ধ
223 নাম : আৰিফা খাতুন পিতাৰ নাম: চামচুল হক ঘৰ নং : ২৬৫ বয়স : 22 লিঙ্গ : মহিলা	DYB0625210 ফটো উপলব্ধ	224 নাম : নুদা খাতুন স্বামীৰ নাম: আমিৰ হুছেইন ঘৰ নং : 265 বয়স : 21 লিঙ্গ : মহিলা	EMX0072751 ফটো উপলব্ধ	225 নাম : মুশ্বিকা খাতুন স্বামীৰ নাম: সুলেমান খান ঘৰ নং : 265 বয়স : 20 লিঙ্গ : মহিলা	EMX0021303 ফটো উপলব্ধ
226 নাম : হাফিজ উদ্দিন পিতাৰ নাম: হাজাৰী চেখ ঘৰ নং : ২৬৬ বয়স : 60 লিঙ্গ : পুৰুষ	DYB1315737 ফটো উপলব্ধ	227 নাম : আচেদা খাতুন স্বামীৰ নাম: হাফিজ উদ্দিন ঘৰ নং : ২৬৬ বয়স : 50 লিঙ্গ : মহিলা	DYB1315748 ফটো উপলব্ধ	228 নাম : কুৰছিয়া বেগম স্বামীৰ নাম: অসিম শেখ ঘৰ নং : ২৬৬ বয়স : 36 লিঙ্গ : মহিলা	DYB0219972 ফটো উপলব্ধ
229 নাম : আছাদুল হক পিতাৰ নাম: হাবিজ উদ্দিন ঘৰ নং : ২৬৬ বয়স : 34 লিঙ্গ : পুৰুষ	DYB1876966 ফটো উপলব্ধ	230 নাম : আতাব্বৰ ৰহমান পিতাৰ নাম: হাবিজ উদ্দিন ঘৰ নং : ২৬৬ বয়স : 31 লিঙ্গ : পুৰুষ	DYB1876922 ফটো উপলব্ধ	231 নাম : চিমা বেগম পিতাৰ নাম: হাফিজ উদ্দিন শেখ ঘৰ নং : 266 বয়স : 28 লিঙ্গ : মহিলা	EMX0072256 ফটো উপলব্ধ
232 নাম : মুস্তাক স্বেখ পিতাৰ নাম: হাফিজ উদ্দিন ঘৰ নং : 266 বয়স : 20 লিঙ্গ : পুৰুষ	EMX0028696 ফটো উপলব্ধ	233 নাম : আছিমশেখ পিতাৰ নাম: হাবিজ উদ্দিন ঘৰ নং : 266 বয়স : 35 লিঙ্গ : পুৰুষ	DYB0214742 ফটো উপলব্ধ	234 নাম : নুৰজাহান বেগম পিতাৰ নাম: হাজাৰী চেখ ঘৰ নং : ২৬৭ বয়স : 62 লিঙ্গ : মহিলা	DYB1315759 ফটো উপলব্ধ
235 নাম : মৰ্জিনা খাতুন মাতৃৰ নাম: নুৰজাহান বেগম ঘৰ নং : ২৬৭ বয়স : 36 লিঙ্গ : মহিলা	DYB0632224 ফটো উপলব্ধ	236 নাম : চাদাম হুছেইন পিতাৰ নাম: আফতাৰ উদ্দিন ঘৰ নং : ২৬৭ বয়স : 34 লিঙ্গ : পুৰুষ	DYB1877016 ফটো উপলব্ধ	237 নাম : জালেখা বিবি স্বামীৰ নাম: ছাদাম হুছেইন ঘৰ নং : ২৬৭ বয়স : 23 লিঙ্গ : মহিলা	DYB0621847 ফটো উপলব্ধ
238 নাম : মঃ আবু হানিফা পিতাৰ নাম: সুৰুজ আলি মিয়া ঘৰ নং : ২৬৮ বয়স : 51 লিঙ্গ : পুৰুষ	DYB1315760 ফটো উপলব্ধ	239 নাম : ৰহিমা খাতুন স্বামীৰ নাম: মঃ আবু হানিফা ঘৰ নং : ২৬৮ বয়স : 45 লিঙ্গ : মহিলা	DYB1315771 ফটো উপলব্ধ	240 নাম : জাকাৰিয়া আহমেদ পিতাৰ নাম: আবু হানিফা ঘৰ নং : ২৬৮ বয়স : 29 লিঙ্গ : পুৰুষ	DYB0289397 ফটো উপলব্ধ



241 নাম : বুকচান্না ইয়াছমিন পিতাৰ নাম: মঃ আবু হানিফা ঘৰ নং : ২৬৮ বয়স : 26 লিঙ্গ : মহিলা	DYB0553586 ফটো উপলব্ধ	242 নাম : শেখ মোঃ য়াছিয়া পিতাৰ নাম: আবু হানিফা ঘৰ নং : ২৬৮ বয়স : 25 লিঙ্গ : পুৰুষ	DYB0555052 ফটো উপলব্ধ	243 নাম : প্ৰেমাৰ্দ্দা পাল স্বামীৰ নাম: মৃত চন্দ্ৰ কুমাৰ পাল ঘৰ নং : ২৬৮ বয়স : 79 লিঙ্গ : মহিলা	DYB0289405 ফটো উপলব্ধ
244 নাম : বনজিত পাল পিতাৰ নাম: চন্দ্ৰ কুমাৰ পাল ঘৰ নং : ২৬৯ বয়স : 59 লিঙ্গ : পুৰুষ	DYB1315793 ফটো উপলব্ধ	245 নাম : মীনাৰানী পাল স্বামীৰ নাম: বনজিত পাল ঘৰ নং : ২৬৯ বয়স : 50 লিঙ্গ : মহিলা	DYB1315806 ফটো উপলব্ধ	246 নাম : বাতুল পাল পিতাৰ নাম: বঞ্জিত পাল ঘৰ নং : 269 বয়স : 22 লিঙ্গ : পুৰুষ	DYB4781126 ফটো উপলব্ধ
247 নাম : কল্পনা পাল স্বামীৰ নাম: ক্ষিতিশ পাল ঘৰ নং : 270 বয়স : 70 লিঙ্গ : মহিলা	EMX0100545 ফটো উপলব্ধ	248 নাম : মহাদেব পাল পিতাৰ নাম: গঙ্গাচৰন পাল ঘৰ নং : ২৭০ বয়স : 48 লিঙ্গ : পুৰুষ	DYB1315851 ফটো উপলব্ধ	249 নাম : বিতুনী পাল স্বামীৰ নাম: মহাদেব পাল ঘৰ নং : ২৭০ বয়স : 42 লিঙ্গ : মহিলা	DYB1315862 ফটো উপলব্ধ
250 নাম : সুমন পাল স্বামীৰ নাম: বঞ্জিত পাল ঘৰ নং : ২৭০ বয়স : 40 লিঙ্গ : মহিলা	DYB0403907 ফটো উপলব্ধ	251 নাম : বনজিত পাল মাতৃৰ নাম: গুপাল চন্দ্ৰ পাল ঘৰ নং : ২৭০ক বয়স : 51 লিঙ্গ : পুৰুষ	DYB1877152 ফটো উপলব্ধ	252 নাম : মইনুল পিতাৰ নাম: ওচমান আলী ঘৰ নং : ২৭১ বয়স : 40 লিঙ্গ : পুৰুষ	DYB1315895 ফটো উপলব্ধ
253 নাম : মোবাৰক হুছেইন পিতাৰ নাম: মৃত উচমান আলী ঘৰ নং : ২৭১ বয়স : 33 লিঙ্গ : পুৰুষ	DYB0290718 ফটো উপলব্ধ	254 নাম : কুলছুমা বেগম স্বামীৰ নাম: মোবাৰক হুছেইন ঘৰ নং : ২৭১ বয়স : 31 লিঙ্গ : মহিলা	DYB0631309 ফটো উপলব্ধ	255 নাম : মোজামিল হুছেইন পিতাৰ নাম: ওচমান আলী ঘৰ নং : ২৭১ বয়স : 28 লিঙ্গ : পুৰুষ	DYB0630509 ফটো উপলব্ধ
256 নাম : আতাবুৰ বহমান পিতাৰ নাম: আনোৱাৰ আলি ঘৰ নং : 271ক বয়স : 47 লিঙ্গ : পুৰুষ	EMX0021105 ফটো উপলব্ধ	257 নাম : আচমা খাতুন স্বামীৰ নাম: আতাবুৰ বহমান ঘৰ নং : 271ক বয়স : 41 লিঙ্গ : মহিলা	EMX0071605 ফটো উপলব্ধ	258 নাম : হাচিনা বেগম পিতাৰ নাম: আতাবুৰ বহমান ঘৰ নং : 271ক বয়স : 24 লিঙ্গ : মহিলা	EMX0020933 ফটো উপলব্ধ
259 নাম : আবদুল বহমান পিতাৰ নাম: আতাবুৰ বহমান ঘৰ নং : 271ক বয়স : 23 লিঙ্গ : পুৰুষ	EMX0071613 ফটো উপলব্ধ	S 260 নাম : সাধু বৰ্মান পিতাৰ নাম: ফকুৰাম বৰ্মান ঘৰ নং : ২৭২ বয়স : 79 লিঙ্গ : পুৰুষ	DYB1315908 ফটো উপলব্ধ	261 নাম : আৰতী বৰ্মান স্বামীৰ নাম: সাধু বৰ্মান ঘৰ নং : ২৭২ বয়স : 70 লিঙ্গ : মহিলা	DYB1315919 ফটো উপলব্ধ
262 নাম : কাজল বৰ্মন পিতাৰ নাম: মৃত দীশ্বৰ বৰ্মন ঘৰ নং : ২৭২ বয়স : 54 লিঙ্গ : পুৰুষ	DYB0290809 ফটো উপলব্ধ	263 নাম : অন্ত বৰ্মন পিতাৰ নাম: সাধু বৰ্মান ঘৰ নং : ২৭২ বয়স : 50 লিঙ্গ : মহিলা	DYB1315920 ফটো উপলব্ধ	264 নাম : কাঞ্চনী বৰ্মন স্বামীৰ নাম: নিৰ্মল বৰ্মন ঘৰ নং : ২৭২ বয়স : 40 লিঙ্গ : মহিলা	DYB0220624 ফটো উপলব্ধ
S 265 নাম : দিপক বৰ্মন পিতাৰ নাম: সাধু বৰ্মান ঘৰ নং : ২৭২ বয়স : 36 লিঙ্গ : পুৰুষ	DYB1876999 ফটো উপলব্ধ	266 নাম : লক্ষ্মী বৰ্মন স্বামীৰ নাম: দিপক বৰ্মন ঘৰ নং : 272 বয়স : 32 লিঙ্গ : মহিলা	DYB4781118 ফটো উপলব্ধ	267 নাম : নিৰঞ্জন বৰ্মন পিতাৰ নাম: কাজল বৰ্মন ঘৰ নং : ২৭২ বয়স : 24 লিঙ্গ : পুৰুষ	DYB0556654 ফটো উপলব্ধ
268 নাম : নিখিল বৰ্মন পিতাৰ নাম: কাজল বৰ্মন ঘৰ নং : 272 বয়স : 21 লিঙ্গ : পুৰুষ	EMX0115253 ফটো উপলব্ধ	269 নাম : নিখিল বৰ্মন পিতাৰ নাম: কাজল বৰ্মন ঘৰ নং : 272ক বয়স : 23 লিঙ্গ : পুৰুষ	EMX0118968 ফটো উপলব্ধ	D 270 নাম : মহেন্দ্ৰ পাল পিতাৰ নাম: বিষ্ণুচৰন পাল ঘৰ নং : ২৭৩ বয়স : 95 লিঙ্গ : পুৰুষ	DYB1315931 ফটো উপলব্ধ



271 নাম : অকুল পাল পিতাৰ নাম: মহেন্দ্ৰ পাল ঘৰ নং : 273 বয়স : 63 লিঙ্গ : পুৰুষ	EMX0100651 ফটো উপলব্ধ	272 নাম : নকুল পাল পিতাৰ নাম: মহেন্দ্ৰ পাল ঘৰ নং : 293 বয়স : 62 লিঙ্গ : পুৰুষ	DYB1315953 ফটো উপলব্ধ	273 নাম : কৃষ্ণ কমল পাল পিতাৰ নাম: নকুল পাল ঘৰ নং : 293 বয়স : 35 লিঙ্গ : পুৰুষ	DYB1322572 ফটো উপলব্ধ
274 নাম : পিংকী পাঠক স্বামীৰ নাম: কৃষ্ণ কমল পাল ঘৰ নং : 273 বয়স : 32 লিঙ্গ : মহিলা	EMX0016683 ফটো উপলব্ধ	275 নাম : বেহেনা বেগম স্বামীৰ নাম: আবুল বাসাৰ ঘৰ নং : 293 বয়স : 51 লিঙ্গ : মহিলা	DYB0540443 ফটো উপলব্ধ	276 নাম : আমিনুল হক পিতাৰ নাম: আবুল বাসাৰ ঘৰ নং : 293 বয়স : 31 লিঙ্গ : পুৰুষ	DYB0539080 ফটো উপলব্ধ
277 নাম : বাক্বানী আহমেদ পিতাৰ নাম: আবুল বাসাৰ ঘৰ নং : 293 বয়স : 27 লিঙ্গ : পুৰুষ	DYB0538967 ফটো উপলব্ধ	278 নাম : নাৰাগিছ চুলতানা পিতাৰ নাম: আবুল বাসাৰ ঘৰ নং : 293 বয়স : 24 লিঙ্গ : মহিলা	DYB0525196 ফটো উপলব্ধ	279 নাম : ননীবালা পাল স্বামীৰ নাম: নুপেন চন্দ্ৰ পাল ঘৰ নং : 298 বয়স : 57 লিঙ্গ : মহিলা	DYB1316025 ফটো উপলব্ধ
280 নাম : মঞ্জুবানী পাল পিতাৰ নাম: নুপেন্দ্ৰ পাল ঘৰ নং : 298 বয়স : 39 লিঙ্গ : মহিলা	DYB1316047 ফটো উপলব্ধ	281 নাম : দেবজিত পাল পিতাৰ নাম: নুপেন চন্দ্ৰ পাল ঘৰ নং : 298 বয়স : 31 লিঙ্গ : পুৰুষ	DYB1322594 ফটো উপলব্ধ	282 নাম : চিম্পি পাল লাহন স্বামীৰ নাম: দেবজিত পাল ঘৰ নং : 298 বয়স : 27 লিঙ্গ : মহিলা	DYB0225433 ফটো উপলব্ধ
283 নাম : দিপক চন্দ্ৰ নাথ পিতাৰ নাম: উপেন চন্দ্ৰ নাথ ঘৰ নং : 295 বয়স : 53 লিঙ্গ : পুৰুষ	DYB1316058 ফটো উপলব্ধ	284 নাম : পম্পী দেবী বৰা স্বামীৰ নাম: দিপক চন্দ্ৰ নাথ ঘৰ নং : 295 বয়স : 37 লিঙ্গ : মহিলা	DYB1316069 ফটো উপলব্ধ	285 নাম : বাপন পাল পিতাৰ নাম: অতুল পাল ঘৰ নং : 295 বয়স : 34 লিঙ্গ : পুৰুষ	DYB1322696 ফটো উপলব্ধ
286 নাম : জমা পাল স্বামীৰ নাম: বাপন পাল ঘৰ নং : 295 বয়স : 24 লিঙ্গ : মহিলা	DYB0630947 ফটো উপলব্ধ	287 নাম : স্মৃতিপ্ৰিয়া দেবী পিতাৰ নাম: দীপক চন্দ্ৰ নাথ ঘৰ নং : 275 বয়স : 20 লিঙ্গ : মহিলা	EMX0070805 ফটো উপলব্ধ	288 নাম : ডিবেশ্বৰ বৰুৱা পিতাৰ নাম: ৰত্নেশ্বৰ বৰুৱা ঘৰ নং : 296 বয়স : 57 লিঙ্গ : পুৰুষ	DYB1316070 ফটো উপলব্ধ
289 নাম : ইলা বৰুৱা স্বামীৰ নাম: ডিবেশ্বৰ বৰুৱা ঘৰ নং : 296 বয়স : 52 লিঙ্গ : মহিলা	DYB1316081 ফটো উপলব্ধ	290 নাম : মানস প্ৰতিম বৰুৱা পিতাৰ নাম: ডিবেশ্বৰ বৰুৱা ঘৰ নং : 276 বয়স : 25 লিঙ্গ : পুৰুষ	EMX0073650 ফটো উপলব্ধ	291 নাম : বিপুল শইকীয়া পিতাৰ নাম: মৃত এধান শইকীয়া ঘৰ নং : 296 বয়স : 49 লিঙ্গ : পুৰুষ	DYB0630426 ফটো উপলব্ধ
292 নাম : হিমা শইকীয়া স্বামীৰ নাম: বিপুল শইকীয়া ঘৰ নং : 296 বয়স : 43 লিঙ্গ : মহিলা	DYB0630335 ফটো উপলব্ধ	293 নাম : কল্পনা বৰা শইকীয়া স্বামীৰ নাম: বিপুল শইকীয়া ঘৰ নং : 296 বয়স : 24 লিঙ্গ : মহিলা	DYB0630350 ফটো উপলব্ধ	294 নাম : পাৰ্ব্বতী পাল স্বামীৰ নাম: ৰহিমা পাল ঘৰ নং : 299 বয়স : 55 লিঙ্গ : মহিলা	DYB1316105 ফটো উপলব্ধ
295 নাম : অৰ্জুন পাল পিতাৰ নাম: ৰহিমা পাল ঘৰ নং : 299 বয়স : 34 লিঙ্গ : পুৰুষ	DYB1316116 ফটো উপলব্ধ	296 নাম : মন্দিৰা ৰানী পাল স্বামীৰ নাম: অৰ্জুন পাল ঘৰ নং : 299 বয়স : 27 লিঙ্গ : মহিলা	DYB0538009 ফটো উপলব্ধ	297 নাম : সহদেৱ পাল পিতাৰ নাম: ৰহিমা পাল ঘৰ নং : 299 বয়স : 25 লিঙ্গ : পুৰুষ	DYB0538157 ফটো উপলব্ধ
298 নাম : পম্প ৰানী চৰকাৰ স্বামীৰ নাম: যতীন্দ্ৰ চৰকাৰ ঘৰ নং : 277 বয়স : 59 লিঙ্গ : মহিলা	EMX0078873 ফটো উপলব্ধ	299 নাম : সুজিত সৰকাৰ পিতাৰ নাম: যতীন্দ্ৰ সৰকাৰ ঘৰ নং : 277 বয়স : 48 লিঙ্গ : পুৰুষ	EMX0072678 ফটো উপলব্ধ	300 নাম : অলকা বিশ্বাস সৰকাৰ স্বামীৰ নাম: সুজিত সৰকাৰ ঘৰ নং : 277 বয়স : 29 লিঙ্গ : মহিলা	EMX0072702 ফটো উপলব্ধ



301 নাম : পুষ্পাৰানী পাল স্বামীৰ নাম: মনিন্দ্ৰ চন্দ্ৰ পাল ঘৰ নং : ২৭৮ বয়স : 74 লিঙ্গ : মহিলা	DYB1316138 ফটো উপলব্ধ	302 নাম : বিধান চন্দ্ৰ পাল পিতাৰ নাম: মনিন্দ্ৰ চন্দ্ৰ পাল ঘৰ নং : ২৭৮ বয়স : 56 লিঙ্গ : পুৰুষ	DYB1316149 ফটো উপলব্ধ	303 নাম : জীবন চন্দ্ৰ পাল পিতাৰ নাম: মনিন্দ্ৰ চন্দ্ৰ পাল ঘৰ নং : ২৭৮ বয়স : 52 লিঙ্গ : পুৰুষ	DYB1316161 ফটো উপলব্ধ
304 নাম : লক্ষ্মন চন্দ্ৰ পাল পিতাৰ নাম: মনিন্দ্ৰ চন্দ্ৰ পাল ঘৰ নং : ২৭৮ বয়স : 50 লিঙ্গ : পুৰুষ	DYB1316183 ফটো উপলব্ধ	305 নাম : নমিতা বানী পাল স্বামীৰ নাম: বিধান চন্দ্ৰ পাল ঘৰ নং : ২৭৮ বয়স : 48 লিঙ্গ : মহিলা	DYB1316150 ফটো উপলব্ধ	306 নাম : বিনাৰানী পাল স্বামীৰ নাম: লক্ষ্মন চন্দ্ৰ পাল ঘৰ নং : ২৭৮ বয়স : 46 লিঙ্গ : মহিলা	DYB1316194 ফটো উপলব্ধ
307 নাম : দুৰ্গা পাল স্বামীৰ নাম: জীবন চন্দ্ৰ পাল ঘৰ নং : ২৭৮ বয়স : 45 লিঙ্গ : মহিলা	DYB1316172 ফটো উপলব্ধ	308 নাম : বামকৃষ্ণ পাল পিতাৰ নাম: মনিন্দ্ৰ চন্দ্ৰ পাল ঘৰ নং : ২৭৮ বয়স : 41 লিঙ্গ : পুৰুষ	DYB1316207 ফটো উপলব্ধ	309 নাম : বুমা পাল স্বামীৰ নাম: বামকৃষ্ণ পাল ঘৰ নং : ২৭৮ বয়স : 34 লিঙ্গ : মহিলা	DYB0292326 ফটো উপলব্ধ
310 নাম : মদন গোপাল পাল পিতাৰ নাম: বিধান চন্দ্ৰ পাল বিধান চন্দ্ৰ পাল ঘৰ নং : 278 বয়স : 26 লিঙ্গ : পুৰুষ	EMX0062844 ফটো উপলব্ধ	311 নাম : মাধুৰী পাল পিতাৰ নাম: বিধান চন্দ্ৰ পাল বিধান চন্দ্ৰ পাল ঘৰ নং : 278 বয়স : 24 লিঙ্গ : মহিলা	EMX0059337 ফটো উপলব্ধ	312 নাম : সন্ধ্যা বানী পাল স্বামীৰ নাম: অতুল চন্দ্ৰ পাল ঘৰ নং : ২৭৯ বয়স : 65 লিঙ্গ : মহিলা	DYB1316241 ফটো উপলব্ধ
313 নাম : স্বপন পাল পিতাৰ নাম: অতুল চন্দ্ৰ পাল ঘৰ নং : ২৭৯ বয়স : 43 লিঙ্গ : পুৰুষ	DYB1316252 ফটো উপলব্ধ	314 নাম : মনিক্য পাল পিতাৰ নাম: অতুল পাল ঘৰ নং : ২৭৯ বয়স : 38 লিঙ্গ : মহিলা	DYB1877050 ফটো উপলব্ধ	315 নাম : বৃপন পাল পিতাৰ নাম: অতুল পাল ঘৰ নং : ২৭৯ বয়স : 34 লিঙ্গ : পুৰুষ	DYB1322709 ফটো উপলব্ধ
316 নাম : বাসী পাল স্বামীৰ নাম: স্বপন পাল ঘৰ নং : ২৭৯ বয়স : 30 লিঙ্গ : মহিলা	DYB1877094 ফটো উপলব্ধ	317 নাম : বেণবালা পাল স্বামীৰ নাম: প্ৰফুল্ল চন্দ্ৰ পাল ঘৰ নং : ২৮০ বয়স : 72 লিঙ্গ : মহিলা	DYB1316274 ফটো উপলব্ধ	318 নাম : দিলীপ কুমাৰ পাল পিতাৰ নাম: প্ৰফুল্ল চন্দ্ৰ পাল ঘৰ নং : ২৮০ বয়স : 50 লিঙ্গ : পুৰুষ	DYB1316285 ফটো উপলব্ধ
319 নাম : শংকৰ চন্দ্ৰ পাল পিতাৰ নাম: প্ৰফুল্ল চন্দ্ৰ পাল ঘৰ নং : ২৮০ বয়স : 44 লিঙ্গ : পুৰুষ	DYB1316309 ফটো উপলব্ধ	320 নাম : বঞ্জমণী পাল স্বামীৰ নাম: দিলীপ কুমাৰ পাল ঘৰ নং : ২৮০ বয়স : 42 লিঙ্গ : মহিলা	DYB1316296 ফটো উপলব্ধ	321 নাম : বীতা পাল স্বামীৰ নাম: শংকৰ চন্দ্ৰ পাল ঘৰ নং : ২৮০ বয়স : 41 লিঙ্গ : মহিলা	DYB1316310 ফটো উপলব্ধ
322 নাম : মনালিছা পাল পিতাৰ নাম: দিলীপ কুমাৰ পাল ঘৰ নং : ২৮০ বয়স : 25 লিঙ্গ : মহিলা	DYB0527168 ফটো উপলব্ধ	323 নাম : ধৰিত্ৰী পাল পিতাৰ নাম: দিলীপ পাল ঘৰ নং : 280 বয়স : 22 লিঙ্গ : মহিলা	EMX0082693 ফটো উপলব্ধ	D 324 নাম : প্ৰিয়বালা পাল স্বামীৰ নাম: কালী চৰন পাল ঘৰ নং : ২৮১ বয়স : 80 লিঙ্গ : মহিলা	DYB1316343 ফটো উপলব্ধ
325 নাম : সন্তু পাল পিতাৰ নাম: কালী চৰন পাল ঘৰ নং : ২৮১ বয়স : 55 লিঙ্গ : পুৰুষ	DYB1316321 ফটো উপলব্ধ	326 নাম : দিবসী পাল স্বামীৰ নাম: সন্তু পাল ঘৰ নং : ২৮১ বয়স : 48 লিঙ্গ : মহিলা	DYB1316332 ফটো উপলব্ধ	327 নাম : শিবচৰন পাল পিতাৰ নাম: সন্তু পাল ঘৰ নং : ২৮১ বয়স : 24 লিঙ্গ : পুৰুষ	DYB0539247 ফটো উপলব্ধ
328 নাম : হৰি চৰন পাল পিতাৰ নাম: সন্তু পাল ঘৰ নং : 281 বয়স : 22 লিঙ্গ : পুৰুষ	EMX0085399 ফটো উপলব্ধ	329 নাম : আৰতী বানী পাল স্বামীৰ নাম: বিশ্বনাথ পাল ঘৰ নং : ২৮২ বয়স : 60 লিঙ্গ : মহিলা	DYB1316423 ফটো উপলব্ধ	330 নাম : অনুকুল পাল পিতাৰ নাম: কালী চৰন পাল ঘৰ নং : ২৮২ বয়স : 53 লিঙ্গ : পুৰুষ	DYB1316387 ফটো উপলব্ধ



331 নাম : বিনাৰানী পাল স্বামীৰ নাম : অনুকুল পাল ঘৰ নং : ২৮২ বয়স : 47 লিঙ্গ : মহিলা	DYB1316398 ফটো উপলব্ধ	332 নাম : কৃষ্ণ বৰা পিতাৰ নাম : চন্দ্ৰ বৰা ঘৰ নং : 283 বয়স : 60 লিঙ্গ : পুৰুষ	DYB1316434 ফটো উপলব্ধ	333 নাম : জুলি ভূঞা বৰা স্বামীৰ নাম : কৃষ্ণ বৰা ঘৰ নং : 283 বয়স : 40 লিঙ্গ : মহিলা	EMX0130856 ফটো উপলব্ধ
334 নাম : তৰুণ বৰুৱা পিতাৰ নাম : লক্ষীৰাম বৰুৱা ঘৰ নং : ২৮৪ বয়স : 50 লিঙ্গ : পুৰুষ	DYB1316490 ফটো উপলব্ধ	335 নাম : ৰূপা বৰুৱা স্বামীৰ নাম : তৰুণ বৰুৱা ঘৰ নং : 284 বয়স : 41 লিঙ্গ : মহিলা	DYB4772471 ফটো উপলব্ধ	336 নাম : প্ৰেমেশ্বৰী বৰা স্বামীৰ নাম : সবুৰাম বৰা ঘৰ নং : ২৮৫ বয়স : 80 লিঙ্গ : মহিলা	DYB1316536 ফটো উপলব্ধ
337 নাম : সোনমনি বৰা পিতাৰ নাম : সবুৰাম বৰা ঘৰ নং : ২৮৫ বয়স : 45 লিঙ্গ : মহিলা	DYB1316569 ফটো উপলব্ধ	338 নাম : ৰঞ্জমনি বৰা স্বামীৰ নাম : নাৰায়ন বৰা ঘৰ নং : ২৮৫ বয়স : 42 লিঙ্গ : মহিলা	DYB1316558 ফটো উপলব্ধ	339 নাম : চুনু বৰা স্বামীৰ নাম : সোনমনি বৰা ঘৰ নং : ২৮৫ বয়স : 40 লিঙ্গ : মহিলা	DYB1316570 ফটো উপলব্ধ
S 340 নাম : পুতুল ৰাভা পিতাৰ নাম : গুণেন ৰাভা ঘৰ নং : ২৮৬ বয়স : 60 লিঙ্গ : পুৰুষ	DYB1316581 ফটো উপলব্ধ	341 নাম : দিপালী ৰাভা স্বামীৰ নাম : পুতুল ৰাভা ঘৰ নং : ২৮৬ বয়স : 50 লিঙ্গ : মহিলা	DYB1316592 ফটো উপলব্ধ	342 নাম : খদপী ৰাভা স্বামীৰ নাম : পুতুল ৰাভা ঘৰ নং : ২৮৬ বয়স : 48 লিঙ্গ : মহিলা	DYB1316605 ফটো উপলব্ধ
343 নাম : মনালিছা বড়ো পিতাৰ নাম : পুতুল বড়ো ঘৰ নং : ২৮৬ বয়স : 31 লিঙ্গ : মহিলা	DYB0404210 ফটো উপলব্ধ	344 নাম : সোনালী বড়ো পিতাৰ নাম : পুতুল বড়ো ঘৰ নং : ২৮৬ বয়স : 28 লিঙ্গ : মহিলা	DYB0403816 ফটো উপলব্ধ	345 নাম : ৰাহুল বড়ো পিতাৰ নাম : পুতুল বড়ো ঘৰ নং : ২৮৬ বয়স : 25 লিঙ্গ : পুৰুষ	DYB0404194 ফটো উপলব্ধ
346 নাম : কালী প্ৰসাদ দাস পিতাৰ নাম : কুশৰাম দাস ঘৰ নং : ২৮৭ বয়স : 50 লিঙ্গ : পুৰুষ	DYB1316616 ফটো উপলব্ধ	347 নাম : বিভাৰানী দাস বৰা স্বামীৰ নাম : নবজ্যোতি বৰা ঘৰ নং : ২৮৭ বয়স : 39 লিঙ্গ : মহিলা	DYB1316627 ফটো উপলব্ধ	348 নাম : নবজ্যোতি বৰা পিতাৰ নাম : অতুল বৰা ঘৰ নং : ২৮৭ বয়স : 37 লিঙ্গ : পুৰুষ	DYB1322823 ফটো উপলব্ধ
349 নাম : নব মাই হাজৰিকা স্বামীৰ নাম : শ্ৰীকান্ত হাজৰিকা ঘৰ নং : ২৮৭ক বয়স : 65 লিঙ্গ : মহিলা	DYB1876842 ফটো উপলব্ধ	350 নাম : বুলু কলিতা স্বামীৰ নাম : যোগেন চন্দ্ৰ কলিতা ঘৰ নং : ২৮৮ বয়স : 55 লিঙ্গ : মহিলা	DYB1316649 ফটো উপলব্ধ	351 নাম : পৰাগজ্যোতি কলিতা পিতাৰ নাম : যোগেন চন্দ্ৰ কলিতা ঘৰ নং : ২৮৮ বয়স : 36 লিঙ্গ : পুৰুষ	DYB1323075 ফটো উপলব্ধ
352 নাম : মুহীমাই বৰা স্বামীৰ নাম : ভগীৰত বৰা ঘৰ নং : ২৮৯ বয়স : 80 লিঙ্গ : মহিলা	DYB1316683 ফটো উপলব্ধ	353 নাম : গিৰিশ বৰা পিতাৰ নাম : ভগীৰত বৰা ঘৰ নং : ২৮৯ বয়স : 62 লিঙ্গ : পুৰুষ	DYB1316661 ফটো উপলব্ধ	354 নাম : কৃষ্ণা ৰয় স্বামীৰ নাম : গিৰিশ ৰয় ঘৰ নং : ২৮৯ বয়স : 56 লিঙ্গ : মহিলা	DYB0404145 ফটো উপলব্ধ
355 নাম : সুশীলা বৰা পিতাৰ নাম : ভগীৰত বৰা ঘৰ নং : ২৮৯ বয়স : 50 লিঙ্গ : মহিলা	DYB1316694 ফটো উপলব্ধ	356 নাম : ৰুমি বৰা পিতাৰ নাম : ভগীৰত বৰা ঘৰ নং : ২৮৯ বয়স : 46 লিঙ্গ : মহিলা	DYB1316707 ফটো উপলব্ধ	357 নাম : পম্পী বৰা স্বামীৰ নাম : কেশৱ বৰা ঘৰ নং : 289 বয়স : 45 লিঙ্গ : মহিলা	EMX0124487 ফটো উপলব্ধ
358 নাম : কেশৱ বৰা পিতাৰ নাম : ভগীৰত বৰা ঘৰ নং : ২৮৯ বয়স : 44 লিঙ্গ : পুৰুষ	DYB1316718 ফটো উপলব্ধ	359 নাম : মিনাক্ষী বৰা পিতাৰ নাম : ভগীৰত বৰা ঘৰ নং : ২৮৯ বয়স : 40 লিঙ্গ : মহিলা	DYB1316729 ফটো উপলব্ধ	360 নাম : অম্মান জ্যোতি বৰা পিতাৰ নাম : গিৰিশ বৰা ঘৰ নং : ২৮৯ বয়স : 25 লিঙ্গ : পুৰুষ	DYB0403253 ফটো উপলব্ধ



361 নাম : সীমন্ত কৃষ্ণাপ বৰা পিতাৰ নাম: গিৰিশ বৰা ঘৰ নং : 289 বয়স : 22 লিঙ্গ : পুৰুষ	DYB4781134 ফটো উপলব্ধ	362 নাম : নিৰমাই বৰা স্বামীৰ নাম: কেশব বৰা ঘৰ নং : 290 বয়স : 49 লিঙ্গ : মহিলা	DYB1316752 ফটো উপলব্ধ	363 নাম : ৰূপা বৰা স্বামীৰ নাম: কেশব বৰা ঘৰ নং : 290 বয়স : 45 লিঙ্গ : মহিলা	DYB1316741 ফটো উপলব্ধ
364 নাম : জিমি বৰদলৈ স্বামীৰ নাম: বাবলু বৰা ঘৰ নং : 290 বয়স : 40 লিঙ্গ : মহিলা	DYB0404046 ফটো উপলব্ধ	365 নাম : বাবলু বৰা পিতাৰ নাম: কেশব বৰা ঘৰ নং : 290 বয়স : 39 লিঙ্গ : পুৰুষ	DYB1316763 ফটো উপলব্ধ	366 নাম : প্ৰহ্লাদ কুমাৰ পণ্ডিত পিতাৰ নাম: বেনুধৰ পণ্ডিত ঘৰ নং : 291 বয়স : 69 লিঙ্গ : পুৰুষ	DYB1316774 ফটো উপলব্ধ
367 নাম : পুনেমাই দেবী স্বামীৰ নাম: প্ৰহ্লাদ কুমাৰ পণ্ডিত ঘৰ নং : 291 বয়স : 55 লিঙ্গ : মহিলা	DYB1316785 ফটো উপলব্ধ	368 নাম : মুকুল নাথ পিতাৰ নাম: বেণুধৰ নাথ ঘৰ নং : 291 বয়স : 43 লিঙ্গ : পুৰুষ	DYB1316796 ফটো উপলব্ধ	369 নাম : দিপাংকৰ পণ্ডিত পিতাৰ নাম: প্ৰহ্লাদ কুমাৰ পণ্ডিত ঘৰ নং : 291 বয়স : 31 লিঙ্গ : পুৰুষ	DYB1322721 ফটো উপলব্ধ
370 নাম : বিউতী দেবী স্বামীৰ নাম: ডিম্বেশ্বৰ হাজৰিকা ঘৰ নং : 292 বয়স : 45 লিঙ্গ : মহিলা	DYB1316832 ফটো উপলব্ধ	371 নাম : বিশাল হাজৰিকা পিতাৰ নাম: ডিম্বেশ্বৰ হাজৰিকা ঘৰ নং : 292 বয়স : 27 লিঙ্গ : পুৰুষ	DYB0296327 ফটো উপলব্ধ	372 নাম : ৰেখা বৰা স্বামীৰ নাম: লাচিত বৰা ঘৰ নং : 293 বয়স : 42 লিঙ্গ : মহিলা	DYB1316854 ফটো উপলব্ধ
373 নাম : মোহন শইকীয়া পিতাৰ নাম: সভাৰাম শইকীয়া ঘৰ নং : 298 বয়স : 58 লিঙ্গ : পুৰুষ	DYB1316876 ফটো উপলব্ধ	374 নাম : মিনা শইকীয়া স্বামীৰ নাম: মোহন শইকীয়া ঘৰ নং : 298 বয়স : 50 লিঙ্গ : মহিলা	DYB1316887 ফটো উপলব্ধ	375 নাম : অলকা দাস শইকীয়া স্বামীৰ নাম: মোহন শইকীয়া ঘৰ নং : 298 বয়স : 45 লিঙ্গ : মহিলা	DYB1316898 ফটো উপলব্ধ
376 নাম : ৰছী শইকীয়া পিতাৰ নাম: মোহন শইকীয়া ঘৰ নং : 298 বয়স : 29 লিঙ্গ : পুৰুষ	DYB0537977 ফটো উপলব্ধ	377 নাম : প্ৰিয়ংকা শইকীয়া পিতাৰ নাম: মোহন শইকীয়া ঘৰ নং : 298 বয়স : 25 লিঙ্গ : মহিলা	DYB0589929 ফটো উপলব্ধ	378 নাম : পিংকী শইকীয়া পিতাৰ নাম: মোহন শইকীয়া ঘৰ নং : 294 বয়স : 22 লিঙ্গ : মহিলা	EMX0079541 ফটো উপলব্ধ
379 নাম : ৰূপালী বৰা স্বামীৰ নাম: ৰিণ্টু বৰা ঘৰ নং : 295 বয়স : 45 লিঙ্গ : মহিলা	DYB1316912 ফটো উপলব্ধ	380 নাম : পদমী দাস বৰা স্বামীৰ নাম: দিপাংকৰ বৰা ঘৰ নং : 295 বয়স : 21 লিঙ্গ : মহিলা	EMX0039966 ফটো উপলব্ধ	381 নাম : দীপাংকৰ বৰা পিতাৰ নাম: ৰিণ্টু বৰা ঘৰ নং : 295 বয়স : 21 লিঙ্গ : পুৰুষ	EMX0055012 ফটো উপলব্ধ
382 নাম : ফুলমাই দাস স্বামীৰ নাম: ৰত্নেশ্বৰ দাস ঘৰ নং : 296 বয়স : 79 লিঙ্গ : মহিলা	DYB1316923 ফটো উপলব্ধ	383 নাম : কুকিল দাস পিতাৰ নাম: ৰত্নেশ্বৰ দাস ঘৰ নং : 296 বয়স : 50 লিঙ্গ : পুৰুষ	DYB1316934 ফটো উপলব্ধ	384 নাম : মুনাল দাস পিতাৰ নাম: ৰত্নেশ্বৰ দাস ঘৰ নং : 296 বয়স : 47 লিঙ্গ : পুৰুষ	DYB1316945 ফটো উপলব্ধ
385 নাম : ৰুবী বৰা স্বামীৰ নাম: কুকিল দাস ঘৰ নং : 296 বয়স : 42 লিঙ্গ : মহিলা	DYB1875907 ফটো উপলব্ধ	386 নাম : ববী শইকীয়া দাস স্বামীৰ নাম: মুনাল দাস ঘৰ নং : 296 বয়স : 41 লিঙ্গ : মহিলা	DYB1316956 ফটো উপলব্ধ	387 নাম : সাসংগ্কা দাস পিতাৰ নাম: মুনাল দাস ঘৰ নং : 296 বয়স : 21 লিঙ্গ : পুৰুষ	DYB4775185 ফটো উপলব্ধ
388 নাম : উপেন্দ্ৰ নাথ বৰা পিতাৰ নাম: ৰবিৰাম বৰা ঘৰ নং : 299 বয়স : 65 লিঙ্গ : পুৰুষ	DYB1316978 ফটো উপলব্ধ	389 নাম : ধৰিত্ৰীৰানী বৰা স্বামীৰ নাম: উপেন বৰা ঘৰ নং : 299 বয়স : 60 লিঙ্গ : মহিলা	DYB1316989 ফটো উপলব্ধ	390 নাম : গীতাত্ৰী বৰা পিতাৰ নাম: জয়ন্ত মাধব বৰা ঘৰ নং : 299 বয়স : 31 লিঙ্গ : মহিলা	DYB1876900 ফটো উপলব্ধ



<p># 391</p> <p>EMX0100461</p> <p>নাম : জয়ন্ত মাধব বৰা পিতাৰ নাম: উপেন চন্দ্ৰ বৰা ঘৰ নং : 297 বয়স : 31 লিঙ্গ : পুৰুষ</p> <p>ফটো উপলব্ধ</p>	<p>392</p> <p>DYB0403410</p> <p>নাম : বীৰাজ কৃষ্ণ বৰা পিতাৰ নাম: উপেন নাথ বৰা ঘৰ নং : 299 বয়স : 25 লিঙ্গ : পুৰুষ</p> <p>ফটো উপলব্ধ</p>	<p>393</p> <p>DYB1317051</p> <p>নাম : দীপক বৰ্দ্ধন পিতাৰ নাম: অনিল বৰ্দ্ধন ঘৰ নং : 298 বয়স : 64 লিঙ্গ : পুৰুষ</p> <p>ফটো উপলব্ধ</p>
<p>394</p> <p>DYB1317073</p> <p>নাম : সুখৰঞ্জন বৰ্দ্ধন পিতাৰ নাম: অনিল বৰ্দ্ধন ঘৰ নং : 298 বয়স : 61 লিঙ্গ : পুৰুষ</p> <p>ফটো উপলব্ধ</p>	<p>395</p> <p>DYB1317084</p> <p>নাম : বিকাশ বৰ্দ্ধন পিতাৰ নাম: অনিল বৰ্দ্ধন ঘৰ নং : 298 বয়স : 54 লিঙ্গ : পুৰুষ</p> <p>ফটো উপলব্ধ</p>	<p>396</p> <p>DYB0403485</p> <p>নাম : বুপা বৰ্দ্ধন স্বামীৰ নাম: সুখৰঞ্জন বৰ্দ্ধন ঘৰ নং : 298 বয়স : 50 লিঙ্গ : মহিলা</p> <p>ফটো উপলব্ধ</p>
<p>397</p> <p>DYB1317062</p> <p>নাম : শিবানী বৰ্দ্ধন স্বামীৰ নাম: দীপক বৰ্দ্ধন ঘৰ নং : 298 বয়স : 45 লিঙ্গ : মহিলা</p> <p>ফটো উপলব্ধ</p>	<p>398</p> <p>DYB0297309</p> <p>নাম : অনামিকা বৰ্দ্ধন পিতাৰ নাম: মুখৰঞ্জন বৰ্দ্ধন ঘৰ নং : 298 বয়স : 29 লিঙ্গ : মহিলা</p> <p>ফটো উপলব্ধ</p>	<p>399</p> <p>DYB0403261</p> <p>নাম : কবিতা বৰ্দ্ধন পিতাৰ নাম: সুখৰঞ্জন বৰ্দ্ধন ঘৰ নং : 298 বয়স : 27 লিঙ্গ : মহিলা</p> <p>ফটো উপলব্ধ</p>
<p>400</p> <p>DYB1317119</p> <p>নাম : বাসনা ভৌমিক স্বামীৰ নাম: বজেন্দ্ৰ ভৌমিক ঘৰ নং : 299 বয়স : 85 লিঙ্গ : মহিলা</p> <p>ফটো উপলব্ধ</p>	<p>401</p> <p>DYB1317175</p> <p>নাম : বুন ভৌমিক পিতাৰ নাম: বজেন্দ্ৰ ভৌমিক ঘৰ নং : 299 বয়স : 68 লিঙ্গ : মহিলা</p> <p>ফটো উপলব্ধ</p>	<p>402</p> <p>DYB1317120</p> <p>নাম : সপ্না ভৌমিক স্বামীৰ নাম: ভানু ভৌমিক ঘৰ নং : 299 বয়স : 49 লিঙ্গ : মহিলা</p> <p>ফটো উপলব্ধ</p>
<p>403</p> <p>DYB1317164</p> <p>নাম : সুনাই ভৌমিক স্বামীৰ নাম: সুবল ভৌমিক ঘৰ নং : 299 বয়স : 48 লিঙ্গ : মহিলা</p> <p>ফটো উপলব্ধ</p>	<p>404</p> <p>DYB0297416</p> <p>নাম : হিমাংশু ভৌমিক পিতাৰ নাম: ভানু ভৌমিক ঘৰ নং : 299 বয়স : 28 লিঙ্গ : পুৰুষ</p> <p>ফটো উপলব্ধ</p>	<p>405</p> <p>DYB0297499</p> <p>নাম : হৰিশ ভৌমিক পিতাৰ নাম: ভানু ভৌমিক ঘৰ নং : 299 বয়স : 27 লিঙ্গ : পুৰুষ</p> <p>ফটো উপলব্ধ</p>
<p>406</p> <p>DYB0403451</p> <p>নাম : মাম ভৌমিক পিতাৰ নাম: ভানু ভৌমিক ঘৰ নং : 299 বয়স : 26 লিঙ্গ : মহিলা</p> <p>ফটো উপলব্ধ</p>	<p>407</p> <p>DYB1317197</p> <p>নাম : বাসনা সূত্ৰধৰ স্বামীৰ নাম: জগদীশ সূত্ৰধৰ ঘৰ নং : 300 বয়স : 87 লিঙ্গ : মহিলা</p> <p>ফটো উপলব্ধ</p>	<p>408</p> <p>DYB1317200</p> <p>নাম : অনিমা সূত্ৰধৰ স্বামীৰ নাম: হৰিদাস সূত্ৰধৰ ঘৰ নং : 300 বয়স : 57 লিঙ্গ : মহিলা</p> <p>ফটো উপলব্ধ</p>
<p>409</p> <p>DYB1317211</p> <p>নাম : অজয় সূত্ৰধৰ পিতাৰ নাম: হৰিদাস সূত্ৰধৰ ঘৰ নং : 300 বয়স : 38 লিঙ্গ : পুৰুষ</p> <p>ফটো উপলব্ধ</p>	<p>410</p> <p>DYB1317222</p> <p>নাম : বিজয় সূত্ৰধৰ পিতাৰ নাম: হৰিদাস সূত্ৰধৰ ঘৰ নং : 300 বয়স : 38 লিঙ্গ : পুৰুষ</p> <p>ফটো উপলব্ধ</p>	<p>411</p> <p>DYB1317244</p> <p>নাম : সঞ্জয় সূত্ৰধৰ পিতাৰ নাম: হৰিদাস সূত্ৰধৰ ঘৰ নং : 300 বয়স : 36 লিঙ্গ : পুৰুষ</p> <p>ফটো উপলব্ধ</p>
<p>412</p> <p>DYB0403899</p> <p>নাম : হীৰামণি দাস স্বামীৰ নাম: অজয় সূত্ৰধৰ ঘৰ নং : 300 বয়স : 32 লিঙ্গ : মহিলা</p> <p>ফটো উপলব্ধ</p>	<p>413</p> <p>EMX0114793</p> <p>নাম : বীমা মণ্ডল স্বামীৰ নাম: বিজয় সূত্ৰধৰ ঘৰ নং : 300 বয়স : 32 লিঙ্গ : মহিলা</p> <p>ফটো উপলব্ধ</p>	<p>414</p> <p>DYB0452755</p> <p>নাম : ইন্দ্ৰ সাহা পিতাৰ নাম: সুখৰঞ্জন সাহা ঘৰ নং : 300ক বয়স : 56 লিঙ্গ : পুৰুষ</p> <p>ফটো উপলব্ধ</p>
<p>415</p> <p>DYB0452771</p> <p>নাম : জয়ন্তী সাহা স্বামীৰ নাম: ইন্দ্ৰ সাহা ঘৰ নং : 300ক বয়স : 53 লিঙ্গ : মহিলা</p> <p>ফটো উপলব্ধ</p>	<p>416</p> <p>DYB0452763</p> <p>নাম : বিকী সাহা পিতাৰ নাম: ইন্দ্ৰ সাহা ঘৰ নং : 300ক বয়স : 29 লিঙ্গ : পুৰুষ</p> <p>ফটো উপলব্ধ</p>	<p>417</p> <p>EMX0086124</p> <p>নাম : পূজা সাহা পিতাৰ নাম: ইন্দ্ৰ সাহা ঘৰ নং : 300ক বয়স : 23 লিঙ্গ : মহিলা</p> <p>ফটো উপলব্ধ</p>
<p>418</p> <p>DYB1317299</p> <p>নাম : নাৰায়ন সূত্ৰধৰ পিতাৰ নাম: নাৰায়ন সূত্ৰধৰ ঘৰ নং : 302 বয়স : 75 লিঙ্গ : পুৰুষ</p> <p>ফটো উপলব্ধ</p>	<p>419</p> <p>DYB1317302</p> <p>নাম : সুনিতী সূত্ৰধৰ স্বামীৰ নাম: নাৰায়ন সূত্ৰধৰ ঘৰ নং : 302 বয়স : 66 লিঙ্গ : মহিলা</p> <p>ফটো উপলব্ধ</p>	<p>420</p> <p>DYB1317324</p> <p>নাম : মনু সূত্ৰধৰ পিতাৰ নাম: নাৰায়ন সূত্ৰধৰ ঘৰ নং : 302 বয়স : 47 লিঙ্গ : পুৰুষ</p> <p>ফটো উপলব্ধ</p>



421	DNB9439241	ফটো উপলব্ধ	422	DYB1317346	ফটো উপলব্ধ	423	DYB0491076	ফটো উপলব্ধ
নাম : আলো সত্ৰধৰ পিতাৰ নাম: মনু সত্ৰধৰ ঘৰ নং : 302 বয়স : 42 লিঙ্গ : মহিলা			নাম : পিংকী সত্ৰধৰ পিতাৰ নাম: নাৰায়ন সত্ৰধৰ ঘৰ নং : 302 বয়স : 40 লিঙ্গ : মহিলা			নাম : দিলীপ বৰা পিতাৰ নাম: মৃতঃ থুলেশ্বৰ বৰা ঘৰ নং : 302 ক বয়স : 54 লিঙ্গ : পুৰুষ		
424	DYB0491084	ফটো উপলব্ধ	425	EMX0119008	ফটো উপলব্ধ	426	DYB1317357	ফটো উপলব্ধ
নাম : নিৰ্মালি কলিতা স্বামীৰ নাম: দিলীপ বৰা ঘৰ নং : 302 ক বয়স : 46 লিঙ্গ : মহিলা			নাম : সৌভাগ্যঅৰ্জিত বৰা পিতাৰ নাম: দিলীপ বৰা ঘৰ নং : 302A বয়স : 20 লিঙ্গ : পুৰুষ			নাম : নাৰায়ন ভৌমিক পিতাৰ নাম: নগেন্দ্ৰ ভৌমিক ঘৰ নং : 303 বয়স : 65 লিঙ্গ : পুৰুষ		
427	DYB1317368	ফটো উপলব্ধ	428	DYB1317379	ফটো উপলব্ধ	429	DYB0225300	ফটো উপলব্ধ
নাম : দেবী ভৌমিক স্বামীৰ নাম: নাৰায়ন ভৌমিক ঘৰ নং : 303 বয়স : 51 লিঙ্গ : মহিলা			নাম : সুব্রত ভৌমিক পিতাৰ নাম: নাৰায়ন ভৌমিক ঘৰ নং : 303 বয়স : 35 লিঙ্গ : পুৰুষ			নাম : সুবিৰ ভৌমিক পিতাৰ নাম: নাৰায়ন ভৌমিক ঘৰ নং : 303 বয়স : 30 লিঙ্গ : পুৰুষ		
430	DYB0553503	ফটো উপলব্ধ	431	DYB0632836	ফটো উপলব্ধ	432	DYB1317380	ফটো উপলব্ধ
নাম : প্ৰিয়া বিশ্বাস ভৌমিক স্বামীৰ নাম: সুব্রত ভৌমিক ঘৰ নং : 303 বয়স : 26 লিঙ্গ : মহিলা			নাম : অৰ্চনা সত্ৰধৰ পিতাৰ নাম: নাৰায়ন সত্ৰধৰ ঘৰ নং : 303 ক বয়স : 42 লিঙ্গ : মহিলা			নাম : দেবেন্দ্ৰ নাথ শইকীয়া পিতাৰ নাম: শুনাই শইকীয়া ঘৰ নং : 308 বয়স : 55 লিঙ্গ : পুৰুষ		
433	DYB1317391	ফটো উপলব্ধ	434	DYB1317415	ফটো উপলব্ধ	435	DYB0299586	ফটো উপলব্ধ
নাম : জবা শইকীয়া স্বামীৰ নাম: দেবেন শইকীয়া ঘৰ নং : 308 বয়স : 46 লিঙ্গ : মহিলা			নাম : দীপামনী বৰুৱা স্বামীৰ নাম: নন্দেশ্বৰ বৰুৱা ঘৰ নং : 305 বয়স : 46 লিঙ্গ : মহিলা			নাম : মামনী দাস পাল স্বামীৰ নাম: ৰতন পাল ঘৰ নং : 306 বয়স : 35 লিঙ্গ : মহিলা		
436	DYB1317459	ফটো উপলব্ধ	437	DYB1317460	ফটো উপলব্ধ	438	DYB0299859	ফটো উপলব্ধ
নাম : তপন কুমাৰ দত্ত পিতাৰ নাম: নিৰাজন দত্ত ঘৰ নং : 309 বয়স : 62 লিঙ্গ : পুৰুষ			নাম : মামনী দত্ত স্বামীৰ নাম: তপন কুমাৰ দত্ত ঘৰ নং : 309 বয়স : 52 লিঙ্গ : মহিলা			নাম : ৰামকৃষ্ণ দত্ত পিতাৰ নাম: তপন কুমাৰ দত্ত ঘৰ নং : 309 বয়স : 28 লিঙ্গ : পুৰুষ		
439	DYB1317471	ফটো উপলব্ধ	440	DYB0013059	ফটো উপলব্ধ	441	DYB1317482	ফটো উপলব্ধ
নাম : জগদীশ দত্ত পিতাৰ নাম: নিৰাজন দত্ত ঘৰ নং : 308 বয়স : 52 লিঙ্গ : পুৰুষ			নাম : দিপক চন্দ্ৰ পাল পিতাৰ নাম: শৈল্যন্দ পাল ঘৰ নং : 308 বয়স : 49 লিঙ্গ : পুৰুষ			নাম : মৌচুমী দত্ত স্বামীৰ নাম: জগদীশ দত্ত ঘৰ নং : 308 বয়স : 46 লিঙ্গ : মহিলা		
442	DYB0013060	ফটো উপলব্ধ	443	EMX0039420	ফটো উপলব্ধ	444	DYB0299867	ফটো উপলব্ধ
নাম : চম্পা পাল স্বামীৰ নাম: দিপক চন্দ্ৰ পাল ঘৰ নং : 308 বয়স : 40 লিঙ্গ : মহিলা			নাম : কৰ্ত্তিক পাল পিতাৰ নাম: দীপক পাল ঘৰ নং : 308 বয়স : 20 লিঙ্গ : পুৰুষ			নাম : নিলমনি বৰা পিতাৰ নাম: মৃত মনেশ্বৰ বৰা ঘৰ নং : 308 ক বয়স : 39 লিঙ্গ : পুৰুষ		
445	DYB1317493	ফটো উপলব্ধ	446	DYB1317506	ফটো উপলব্ধ	447	DYB1322425	ফটো উপলব্ধ
নাম : বিনন্দ চন্দ্ৰ হাজৰিকা পিতাৰ নাম: মহেশ্বৰ হাজৰিকা ঘৰ নং : 309 বয়স : 67 লিঙ্গ : পুৰুষ			নাম : নিৰ হাজৰিকা স্বামীৰ নাম: বিনন্দ চন্দ্ৰ হাজৰিকা ঘৰ নং : 309 বয়স : 58 লিঙ্গ : মহিলা			নাম : মুনমি হাজৰিকা পিতাৰ নাম: বিনন্দচন্দ্ৰ হাজৰিকা ঘৰ নং : 309 বয়স : 36 লিঙ্গ : মহিলা		
448	DYB1322505	ফটো উপলব্ধ	449	DYB1317528	ফটো উপলব্ধ	450	DYB1317539	ফটো উপলব্ধ
নাম : মনালিচা হাজৰিকা পিতাৰ নাম: বিনন্দচন্দ্ৰ হাজৰিকা ঘৰ নং : 309 বয়স : 34 লিঙ্গ : মহিলা			নাম : কল্পনা পাল স্বামীৰ নাম: কাৰ্ত্তিক পাল ঘৰ নং : 310 বয়স : 61 লিঙ্গ : মহিলা			নাম : সজল পাল পিতাৰ নাম: কাৰ্ত্তিক পাল ঘৰ নং : 310 বয়স : 45 লিঙ্গ : পুৰুষ		



451 নাম : খগেন পাল পিতাৰ নাম: কাত্ৰিক পাল ঘৰ নং : ৩১০ বয়স : 38 লিঙ্গ : পুৰুষ	DYB1317562 ফটো উপলব্ধ	452 নাম : জমি পাল স্বামীৰ নাম: খগেন পাল ঘৰ নং : ৩১০ বয়স : 28 লিঙ্গ : মহিলা	DYB0403535 ফটো উপলব্ধ	453 নাম : গোপাৰানী কৰ পাল স্বামীৰ নাম: সজল পাল ঘৰ নং : ৩১০ বয়স : 27 লিঙ্গ : মহিলা	DYB0201384 ফটো উপলব্ধ
454 নাম : জোৎস্না বনিক স্বামীৰ নাম: ববিন্দ্র বনিক ঘৰ নং : ৩১১ বয়স : 70 লিঙ্গ : মহিলা	DYB1317584 ফটো উপলব্ধ	D 455 নাম : নাৰায়ন কৰ্মকাৰ পিতাৰ নাম: গোবিন্দ্র কৰ্মকাৰ ঘৰ নং : ৩১২ বয়স : 77 লিঙ্গ : পুৰুষ	DYB1317595 ফটো উপলব্ধ	456 নাম : ভৰ্জন কৰ্মকাৰ স্বামীৰ নাম: নাৰায়ন কৰ্মকাৰ ঘৰ নং : ৩১২ বয়স : 67 লিঙ্গ : মহিলা	DYB1317608 ফটো উপলব্ধ
457 নাম : দিপালী কৰ্মকাৰ পিতাৰ নাম: নাৰায়ন কৰ্মকাৰ ঘৰ নং : ৩১২ বয়স : 51 লিঙ্গ : মহিলা	DYB1317642 ফটো উপলব্ধ	458 নাম : বতন কৰ্মকাৰ পিতাৰ নাম: নাৰায়ন কৰ্মকাৰ ঘৰ নং : ৩১২ বয়স : 49 লিঙ্গ : পুৰুষ	DYB1317619 ফটো উপলব্ধ	459 নাম : নমিতা কৰ্মকাৰ স্বামীৰ নাম: বতন কৰ্মকাৰ ঘৰ নং : ৩১২ বয়স : 45 লিঙ্গ : মহিলা	DYB1317620 ফটো উপলব্ধ
460 নাম : টুটন কৰ্মকাৰ পিতাৰ নাম: নাৰায়ন কৰ্মকাৰ ঘৰ নং : ৩১২ বয়স : 42 লিঙ্গ : পুৰুষ	DYB1317631 ফটো উপলব্ধ	461 নাম : সীমা বৰুৱা স্বামীৰ নাম: টুটন কৰ্মকাৰ ঘৰ নং : 312 বয়স : 31 লিঙ্গ : মহিলা	EMX0095943 ফটো উপলব্ধ	S2 462 নাম : মনিকা কৰ্মকাৰ পিতাৰ নাম: বতন কৰ্মকাৰ ঘৰ নং : ৩১২ বয়স : 23 লিঙ্গ : মহিলা	DYB0622019 ফটো উপলব্ধ
463 নাম : পৰ্ণিমা কৰ্মকাৰ পিতাৰ নাম: বতন কৰ্মকাৰ ঘৰ নং : 312 বয়স : 20 লিঙ্গ : মহিলা	EMX0029496 ফটো উপলব্ধ	464 নাম : বন দাস পিতাৰ নাম: উপেন্দ্ৰ দাস ঘৰ নং : ৩১৩ বয়স : 55 লিঙ্গ : পুৰুষ	DYB1317653 ফটো উপলব্ধ	465 নাম : প্ৰিয়া দাস পিতাৰ নাম: বন দাস ঘৰ নং : ৩১৩ বয়স : 24 লিঙ্গ : মহিলা	DYB0589457 ফটো উপলব্ধ
466 নাম : তপন পাল পিতাৰ নাম: শিৰিচ পাল ঘৰ নং : ৩১৪ বয়স : 52 লিঙ্গ : পুৰুষ	DYB1317664 ফটো উপলব্ধ	467 নাম : মায়াবানী পাল স্বামীৰ নাম: তপন পাল ঘৰ নং : ৩১৪ বয়স : 47 লিঙ্গ : মহিলা	DYB1317675 ফটো উপলব্ধ	468 নাম : ত্ৰিদিপ পাল পিতাৰ নাম: তপন পাল ঘৰ নং : ৩১৪ বয়স : 34 লিঙ্গ : পুৰুষ	DYB1317686 ফটো উপলব্ধ
469 নাম : বিভা পাল স্বামীৰ নাম: ত্ৰিদিপ পাল ঘৰ নং : 314 বয়স : 31 লিঙ্গ : মহিলা	EMX0073684 ফটো উপলব্ধ	470 নাম : প্ৰিয়ংকা পাল পিতাৰ নাম: তপন পাল ঘৰ নং : ৩১৪ বয়স : 30 লিঙ্গ : মহিলা	DYB0301408 ফটো উপলব্ধ	# 471 নাম : সুদিপ পাল পিতাৰ নাম: তপন পাল ঘৰ নং : 314 বয়স : 22 লিঙ্গ : পুৰুষ	DYB4781142 ফটো উপলব্ধ
472 নাম : জোৎস্নাবানী পাল স্বামীৰ নাম: গনেশ পাল ঘৰ নং : ৩১৫ বয়স : 65 লিঙ্গ : মহিলা	DYB1317697 ফটো উপলব্ধ	473 নাম : শ্যামল পাল পিতাৰ নাম: গনেশ পাল ঘৰ নং : ৩১৫ বয়স : 45 লিঙ্গ : পুৰুষ	DYB1317700 ফটো উপলব্ধ	474 নাম : কৃষ্ণা পাল পিতাৰ নাম: গনেশ পাল ঘৰ নং : ৩১৫ বয়স : 33 লিঙ্গ : মহিলা	DYB1317711 ফটো উপলব্ধ
475 নাম : লাইলী পাল স্বামীৰ নাম: শ্যামল পাল ঘৰ নং : ৩১৫ বয়স : 32 লিঙ্গ : মহিলা	DYB0224972 ফটো উপলব্ধ	476 নাম : নীল পাল পিতাৰ নাম: কুলক পাল ঘৰ নং : ৩১৬ বয়স : 70 লিঙ্গ : পুৰুষ	DYB1317722 ফটো উপলব্ধ	477 নাম : প্ৰতিমা পাল স্বামীৰ নাম: নীল পাল ঘৰ নং : ৩১৬ বয়স : 60 লিঙ্গ : মহিলা	DYB1317733 ফটো উপলব্ধ
478 নাম : হৰেকৃষ্ণ দে পিতাৰ নাম: ৰঘুনাথ দে ঘৰ নং : ৩১৭ বয়স : 33 লিঙ্গ : পুৰুষ	DYB0538694 ফটো উপলব্ধ	479 নাম : বিমল পাল পিতাৰ নাম: ৰশিদ পাল ঘৰ নং : ৩১৮ বয়স : 43 লিঙ্গ : পুৰুষ	DYB1317766 ফটো উপলব্ধ	480 নাম : বিংকু পাল স্বামীৰ নাম: বিমল পাল ঘৰ নং : ৩১৮ বয়স : 38 লিঙ্গ : মহিলা	DYB1317777 ফটো উপলব্ধ



481 নাম : অতীন্দ্র পাল পিতাৰ নাম: ৰাসিক মহন পাল ঘৰ নং : ৩১৯ বয়স : 59 লিঙ্গ : পুৰুষ	DYB1317788 ফটো উপলব্ধ	482 নাম : দীপক পাল পিতাৰ নাম: অতীন্দ্র পাল ঘৰ নং : ৩১৯ বয়স : 37 লিঙ্গ : পুৰুষ	DYB1317802 ফটো উপলব্ধ	483 নাম : অজিত পাল পিতাৰ নাম: অতীন্দ্র পাল ঘৰ নং : ৩১৯ বয়স : 33 লিঙ্গ : পুৰুষ	DYB1317824 ফটো উপলব্ধ
484 নাম : ৰাখী পাল স্বামীৰ নাম: দীপক পাল ঘৰ নং : 319 বয়স : 30 লিঙ্গ : মহিলা	EMX0078790 ফটো উপলব্ধ	485 নাম : বাদল ভৌমিক পিতাৰ নাম: মতিলাল ভৌমিক ঘৰ নং : ৩২০ বয়স : 60 লিঙ্গ : পুৰুষ	DYB1317835 ফটো উপলব্ধ	486 নাম : সৰস্বতী ৰানী ভৌমিক স্বামীৰ নাম: বাদল ভৌমিক ঘৰ নং : ৩২০ বয়স : 55 লিঙ্গ : মহিলা	DYB1317846 ফটো উপলব্ধ
487 নাম : বাবলু ভৌমিক পিতাৰ নাম: বাদল ভৌমিক ঘৰ নং : ৩২০ বয়স : 33 লিঙ্গ : পুৰুষ	DYB1877005 ফটো উপলব্ধ	488 নাম : চম্পাৰাণী ভৌমিক পিতাৰ নাম: বাদল ভৌমিক ঘৰ নং : ৩২০ বয়স : 28 লিঙ্গ : মহিলা	DYB0376525 ফটো উপলব্ধ	489 নাম : গুৰুপদ পাল পিতাৰ নাম: শিৰিষ পাল ঘৰ নং : ৩২১ বয়স : 65 লিঙ্গ : পুৰুষ	DYB1317857 ফটো উপলব্ধ
490 নাম : সীতাৰানী পাল স্বামীৰ নাম: গুৰুপদ পাল ঘৰ নং : ৩২১ বয়স : 58 লিঙ্গ : মহিলা	DYB1317868 ফটো উপলব্ধ	491 নাম : জয়দেব পাল পিতাৰ নাম: গুৰুপদ পাল ঘৰ নং : ৩২১ বয়স : 39 লিঙ্গ : পুৰুষ	DYB1317879 ফটো উপলব্ধ	492 নাম : বিজু পাল পিতাৰ নাম: গুৰুপদ পাল ঘৰ নং : ৩২১ বয়স : 38 লিঙ্গ : পুৰুষ	DYB1317880 ফটো উপলব্ধ
493 নাম : পিংকী পাল স্বামীৰ নাম: জয়দেব পাল ঘৰ নং : ৩২১ বয়স : 36 লিঙ্গ : মহিলা	DYB0376608 ফটো উপলব্ধ	494 নাম : বকল কুণ্ড স্বামীৰ নাম: দিলীপ কুণ্ড ঘৰ নং : 321A বয়স : 54 লিঙ্গ : মহিলা	EMX0118976 ফটো উপলব্ধ	495 নাম : হীৰালাল শীল অন্যান্য: পৰেশ চন্দ্ৰ শীল ঘৰ নং : ৩২১ ক বয়স : 47 লিঙ্গ : পুৰুষ	DYB0302695 ফটো উপলব্ধ
496 নাম : চন্দন সেন পিতাৰ নাম: চিত্তৰঞ্জন সেন ঘৰ নং : ৩২১ ক বয়স : 45 লিঙ্গ : পুৰুষ	DYB0376566 ফটো উপলব্ধ	497 নাম : ফালানী শীল স্বামীৰ নাম: হিৰালাল শীল ঘৰ নং : ৩২১ ক বয়স : 42 লিঙ্গ : মহিলা	DYB0302729 ফটো উপলব্ধ	498 নাম : পল্লৱী দে সেন স্বামীৰ নাম: চন্দন সেন ঘৰ নং : ৩২১ ক বয়স : 33 লিঙ্গ : মহিলা	DYB0376616 ফটো উপলব্ধ
499 নাম : তাপস শীল পিতাৰ নাম: হীৰা শীল ঘৰ নং : ৩২১ ক বয়স : 27 লিঙ্গ : পুৰুষ	DYB0624171 ফটো উপলব্ধ	500 নাম : বকল কুণ্ড স্বামীৰ নাম: দিলীপ কুণ্ড ঘৰ নং : 321খ বয়স : 54 লিঙ্গ : মহিলা	EMX0112862 ফটো উপলব্ধ	501 নাম : দিলীপ কুণ্ড পিতাৰ নাম: অম্বিদা কুণ্ড ঘৰ নং : 321খ বয়স : 41 লিঙ্গ : পুৰুষ	EMX0112839 ফটো উপলব্ধ
S2 502 নাম : কাজল দেৱনাথ পিতাৰ নাম: উমেশ দেৱনাথ ঘৰ নং : 321খ বয়স : 44 লিঙ্গ : পুৰুষ	GGY2032260 ফটো উপলব্ধ	D 503 নাম : হৰিপদ সেন পিতাৰ নাম: যতীন্দ্র চন্দ্ৰ সেন ঘৰ নং : ৩২২ বয়স : 68 লিঙ্গ : পুৰুষ	DYB1317904 ফটো উপলব্ধ	504 নাম : মহাদেব সেন পিতাৰ নাম: হৰিপদ সেন ঘৰ নং : ৩২২ বয়স : 40 লিঙ্গ : পুৰুষ	DYB1317926 ফটো উপলব্ধ
505 নাম : বাসুদেব সেন পিতাৰ নাম: হৰিপদ সেন ঘৰ নং : ৩২২ বয়স : 38 লিঙ্গ : পুৰুষ	DYB1317937 ফটো উপলব্ধ	506 নাম : মমতা সৰকাৰ সেন স্বামীৰ নাম: বাসুদেব সেন ঘৰ নং : ৩২২ বয়স : 35 লিঙ্গ : মহিলা	DYB0539353 ফটো উপলব্ধ	507 নাম : জুমকি চৌধুৰী সেন স্বামীৰ নাম: মহাদেব সেন ঘৰ নং : ৩২২ বয়স : 31 লিঙ্গ : মহিলা	DYB0204321 ফটো উপলব্ধ
508 নাম : খগেন শইকীয়া পিতাৰ নাম: সভাৰাম বৰা ঘৰ নং : ৩২৩ বয়স : 58 লিঙ্গ : পুৰুষ	DYB1317960 ফটো উপলব্ধ	509 নাম : দুলমনী শইকীয়া স্বামীৰ নাম: খগেন শইকীয়া ঘৰ নং : ৩২৩ বয়স : 50 লিঙ্গ : মহিলা	DYB1317971 ফটো উপলব্ধ	510 নাম : প্ৰাঞ্জল শইকীয়া পিতাৰ নাম: খগেন শইকীয়া ঘৰ নং : ৩২৩ বয়স : 24 লিঙ্গ : পুৰুষ	DYB0556563 ফটো উপলব্ধ



511 নাম : লাকী মণ্ডল স্বামীৰ নাম: প্ৰাঞ্জল শইকীয়া ঘৰ নং : ৩২৩ বয়স : 23 লিঙ্গ : মহিলা	DYB0556357 ফটো উপলব্ধ	512 নাম : দেবেন বৰা পিতাৰ নাম: গোবিন বৰা ঘৰ নং : ৩২৩ক বয়স : 51 লিঙ্গ : পুৰুষ	DYB1322834 ফটো উপলব্ধ	513 নাম : কমলা বৰা স্বামীৰ নাম: দেবেন বৰা ঘৰ নং : ৩২৩ক বয়স : 44 লিঙ্গ : মহিলা	DYB1322845 ফটো উপলব্ধ
D 514 নাম : সুন্দৰী ৰায় স্বামীৰ নাম: নেপাল চন্দ্ৰ ৰায় ঘৰ নং : ৩২৪ বয়স : 71 লিঙ্গ : মহিলা	DYB1317993 ফটো উপলব্ধ	515 নাম : সুদীপ ৰায় পিতাৰ নাম: নেপাল ৰায় ঘৰ নং : ৩২৪ বয়স : 49 লিঙ্গ : পুৰুষ	DYB1318009 ফটো উপলব্ধ	516 নাম : প্ৰদীপ ৰায় পিতাৰ নাম: নেপাল ৰায় ঘৰ নং : ৩২৪ বয়স : 40 লিঙ্গ : পুৰুষ	DYB1318021 ফটো উপলব্ধ
517 নাম : শিখা ঘোষ ৰয় স্বামীৰ নাম: সুদীপ ৰায় ঘৰ নং : 324 বয়স : 39 লিঙ্গ : মহিলা	EMX0079491 ফটো উপলব্ধ	518 নাম : প্ৰিয়ংকা বৰ্মন স্বামীৰ নাম: প্ৰদীপ ৰয় ঘৰ নং : ৩২৪ বয়স : 29 লিঙ্গ : মহিলা	DYB0619072 ফটো উপলব্ধ	519 নাম : সবিতা ৰায় স্বামীৰ নাম: দেবজিত ৰায় ঘৰ নং : ৩২৫ বয়স : 50 লিঙ্গ : মহিলা	DYB1318032 ফটো উপলব্ধ
520 নাম : ৰশ্মিৰেখা ৰায় পিতাৰ নাম: মৃত দেৱজীত ৰায় ঘৰ নং : ৩২৫ বয়স : 29 লিঙ্গ : মহিলা	DYB0303107 ফটো উপলব্ধ	521 নাম : প্ৰণব ৰায় পিতাৰ নাম: দেবজিত ৰায় ঘৰ নং : 325 বয়স : 23 লিঙ্গ : পুৰুষ	EMX0079467 ফটো উপলব্ধ	522 নাম : সুকুতী ঘোষ স্বামীৰ নাম: অমিত ঘোষ ঘৰ নং : ৩২৫ ক বয়স : 47 লিঙ্গ : মহিলা	DYB0404061 ফটো উপলব্ধ
523 নাম : অমিত ঘোষ পিতাৰ নাম: দীপক ঘোষ ঘৰ নং : ৩২৫ ক বয়স : 47 লিঙ্গ : পুৰুষ	DYB0404053 ফটো উপলব্ধ	524 নাম : কেশব মিত্ৰ পিতাৰ নাম: অমৰ মিত্ৰ ঘৰ নং : ৩২৬ বয়স : 57 লিঙ্গ : পুৰুষ	DYB1318076 ফটো উপলব্ধ	525 নাম : নিতাই চন্দ্ৰ সৰকাৰ পিতাৰ নাম: সুৰেন্দ্ৰ সৰকাৰ ঘৰ নং : ৩২৬ বয়স : 48 লিঙ্গ : পুৰুষ	DYB0404103 ফটো উপলব্ধ
526 নাম : ৰীতা মিত্ৰ স্বামীৰ নাম: কেশব মিত্ৰ ঘৰ নং : ৩২৬ বয়স : 47 লিঙ্গ : মহিলা	DYB1318087 ফটো উপলব্ধ	527 নাম : কবিতা মিত্ৰ পিতাৰ নাম: কেশব মিত্ৰ ঘৰ নং : ৩২৬ বয়স : 27 লিঙ্গ : মহিলা	DYB0303297 ফটো উপলব্ধ	528 নাম : তাপস সৰকাৰ পিতাৰ নাম: নিতাই সৰকাৰ ঘৰ নং : ৩২৬ বয়স : 23 লিঙ্গ : পুৰুষ	DYB0556746 ফটো উপলব্ধ
529 নাম : বাসন্তী ৰানী বিশ্বাস স্বামীৰ নাম: ইন্দ্ৰজিত বিশ্বাস ঘৰ নং : ৩২৬ ক বয়স : 28 লিঙ্গ : মহিলা	DYB0623637 ফটো উপলব্ধ	530 নাম : ইন্দ্ৰজিত বিশ্বাস পিতাৰ নাম: চামিন্দ্ৰ বিশ্বাস ঘৰ নং : ৩২৬ ক বয়স : 27 লিঙ্গ : পুৰুষ	DYB0624247 ফটো উপলব্ধ	531 নাম : ৰবীন্দ্ৰ পাল পিতাৰ নাম: নবীন পাল ঘৰ নং : 326খ বয়স : 68 লিঙ্গ : পুৰুষ	EMX0032052 ফটো উপলব্ধ
532 নাম : অৰ্চনা পাল স্বামীৰ নাম: ৰবীন্দ্ৰ পাল ঘৰ নং : 326খ বয়স : 55 লিঙ্গ : মহিলা	EMX0031997 ফটো উপলব্ধ	533 নাম : তপন পাল পিতাৰ নাম: ৰবীন্দ্ৰ চন্দ্ৰ পাল ঘৰ নং : 326খ বয়স : 40 লিঙ্গ : পুৰুষ	EMX0039875 ফটো উপলব্ধ	534 নাম : মিঠন পাল পিতাৰ নাম: ৰবীন্দ্ৰ চন্দ্ৰ পাল ঘৰ নং : 326খ বয়স : 30 লিঙ্গ : পুৰুষ	EMX0032458 ফটো উপলব্ধ
535 নাম : বীনা দাস পাল স্বামীৰ নাম: তপন পাল ঘৰ নং : 326খ বয়স : 28 লিঙ্গ : মহিলা	EMX0032490 ফটো উপলব্ধ	536 নাম : সুমিত্ৰা পাল স্বামীৰ নাম: সতিশ চন্দ্ৰ পাল ঘৰ নং : ৩২৭ বয়স : 56 লিঙ্গ : মহিলা	DYB1318123 ফটো উপলব্ধ	537 নাম : অজিত পাল পিতাৰ নাম: সতিশ পাল ঘৰ নং : ৩২৭ বয়স : 34 লিঙ্গ : পুৰুষ	DYB1318134 ফটো উপলব্ধ
538 নাম : বিজয় পাল পিতাৰ নাম: সতিশ চন্দ্ৰ পাল ঘৰ নং : ৩২৭ বয়স : 31 লিঙ্গ : পুৰুষ	DYB0303339 ফটো উপলব্ধ	539 নাম : চিউলী দাস পাল স্বামীৰ নাম: অজিত পাল ঘৰ নং : ৩২৭ বয়স : 28 লিঙ্গ : মহিলা	DYB0526210 ফটো উপলব্ধ	540 নাম : দিপিকা ঘোষ পাল স্বামীৰ নাম: বিজয় পাল ঘৰ নং : 327 বয়স : 25 লিঙ্গ : মহিলা	EMX0177246 ফটো উপলব্ধ



541 নাম : প্রদীপ ভৌমিক পিতাৰ নাম: ভূপেন্দ্ৰ চন্দ্ৰ ভৌমিক ঘৰ নং : ৩২৮ বয়স : 65 লিঙ্গ : পুৰুষ	DYB1318189 ফটো উপলব্ধ	542 নাম : অনপকুমাৰ ভৌমিক পিতাৰ নাম: ভূপেন্দ্ৰ চন্দ্ৰ ভৌমিক ঘৰ নং : ৩২৮ বয়স : 57 লিঙ্গ : পুৰুষ	DYB1318203 ফটো উপলব্ধ	543 নাম : সুমিত্ৰা ভৌমিক স্বামীৰ নাম: উতপল ভৌমিক ঘৰ নং : ৩২৮ বয়স : 53 লিঙ্গ : মহিলা	DYB1876875 ফটো উপলব্ধ
544 নাম : খুকু মনি ভৌমিক স্বামীৰ নাম: অনুপ কুমাৰ ভৌমিক ঘৰ নং : ৩২৮ বয়স : 51 লিঙ্গ : মহিলা	DYB1318214 ফটো উপলব্ধ	545 নাম : অনিতা ভৌমিক স্বামীৰ নাম: প্রদীপ ভৌমিক ঘৰ নং : ৩২৮ বয়স : 48 লিঙ্গ : মহিলা	DYB1318190 ফটো উপলব্ধ	546 নাম : পাৰ্থপ্ৰতিম ভৌমিক পিতাৰ নাম: প্রদীপ ভৌমিক ঘৰ নং : ৩২৮ বয়স : 27 লিঙ্গ : পুৰুষ	DYB0303446 ফটো উপলব্ধ
547 নাম : প্রদ্যম্ন ভৌমিক পিতাৰ নাম: প্রাদিপ ভৌমিক ঘৰ নং : ৩২৮ বয়স : 25 লিঙ্গ : পুৰুষ	DYB0403659 ফটো উপলব্ধ	548 নাম : অৰিজিত ভৌমিক পিতাৰ নাম: অনুপ ভৌমিক ঘৰ নং : ৩২৮ বয়স : 23 লিঙ্গ : পুৰুষ	DYB0635912 ফটো উপলব্ধ	549 নাম : পৰেশ চন্দ্ৰ ভৌমিক পিতাৰ নাম: মন মোহন ভৌমিক ঘৰ নং : ৩২৯ বয়স : 77 লিঙ্গ : পুৰুষ	DYB1318225 ফটো উপলব্ধ
550 নাম : গীতা বাণী ভৌমিক স্বামীৰ নাম: পৰেশ চন্দ্ৰ ভৌমিক ঘৰ নং : ৩২৯ বয়স : 63 লিঙ্গ : মহিলা	DYB1318236 ফটো উপলব্ধ	551 নাম : বৃপন ভৌমিক পিতাৰ নাম: পৰেশ চন্দ্ৰ ভৌমিক ঘৰ নং : ৩২৯ বয়স : 39 লিঙ্গ : পুৰুষ	DYB1318247 ফটো উপলব্ধ	552 নাম : শতাদী বাণী সৰকাৰ ভৌমিক স্বামীৰ নাম: বৃপন ভৌমিক ঘৰ নং : ৩২৯ বয়স : 28 লিঙ্গ : মহিলা	DYB0403394 ফটো উপলব্ধ
D 553 নাম : গোপাল ভৌমিক পিতাৰ নাম: মহেন্দ্ৰ ভৌমিক ঘৰ নং : ৩৩০ বয়স : 95 লিঙ্গ : পুৰুষ	DYB1318258 ফটো উপলব্ধ	D 554 নাম : দুলাল ভৌমিক পিতাৰ নাম: গোপাল ভৌমিক ঘৰ নং : ৩৩০ বয়স : 67 লিঙ্গ : পুৰুষ	DYB1318269 ফটো উপলব্ধ	D 555 নাম : বুন ভৌমিক পিতাৰ নাম: গোপাল ভৌমিক ঘৰ নং : ৩৩০ বয়স : 65 লিঙ্গ : মহিলা	DYB1318292 ফটো উপলব্ধ
D 556 নাম : অঞ্জলী ভৌমিক স্বামীৰ নাম: দুলাল ভৌমিক ঘৰ নং : ৩৩০ বয়স : 61 লিঙ্গ : মহিলা	DYB1318270 ফটো উপলব্ধ	557 নাম : চন্দনা ভৌমিক স্বামীৰ নাম: সুধন ভৌমিক ঘৰ নং : ৩৩০ বয়স : 52 লিঙ্গ : মহিলা	DYB1318305 ফটো উপলব্ধ	558 নাম : অষ্টমী ভৌমিক স্বামীৰ নাম: সুধন ভৌমিক ঘৰ নং : ৩৩০ বয়স : 49 লিঙ্গ : মহিলা	DYB1318316 ফটো উপলব্ধ
559 নাম : বিন্টু ভৌমিক পিতাৰ নাম: দুলাল ভৌমিক ঘৰ নং : ৩৩০ বয়স : 42 লিঙ্গ : পুৰুষ	DYB1318281 ফটো উপলব্ধ	560 নাম : দিপালী ভৌমিক স্বামীৰ নাম: মনু ভৌমিক ঘৰ নং : ৩৩০ বয়স : 42 লিঙ্গ : মহিলা	DYB0630566 ফটো উপলব্ধ	561 নাম : মনু ভৌমিক মাতৃৰ নাম: চন্দনা ভৌমিক ঘৰ নং : ৩৩০ বয়স : 40 লিঙ্গ : পুৰুষ	DYB1322674 ফটো উপলব্ধ
562 নাম : জন্টু ভৌমিক মাতৃৰ নাম: চন্দনা ভৌমিক ঘৰ নং : ৩৩০ বয়স : 40 লিঙ্গ : পুৰুষ	DYB1322561 ফটো উপলব্ধ	563 নাম : চঞ্চলা ভৌমিক স্বামীৰ নাম: বিন্টু ভৌমিক ঘৰ নং : 330 বয়স : 38 লিঙ্গ : মহিলা	DYB1318327 ফটো উপলব্ধ	564 নাম : অঞ্জনা দাস ভৌমিক স্বামীৰ নাম: পিন্টু ভৌমিক ঘৰ নং : ৩৩০ বয়স : 35 লিঙ্গ : মহিলা	DYB0539031 ফটো উপলব্ধ
565 নাম : পিন্টু ভৌমিক পিতাৰ নাম: সাধন ভৌমিক ঘৰ নং : ৩৩০ বয়স : 34 লিঙ্গ : পুৰুষ	DYB1322629 ফটো উপলব্ধ	566 নাম : পিথকি দাস ভৌমিক স্বামীৰ নাম: জন্টু ভৌমিক ঘৰ নং : ৩৩০ বয়স : 28 লিঙ্গ : মহিলা	DYB0539049 ফটো উপলব্ধ	567 নাম : বাপী ভৌমিক পিতাৰ নাম: সুধন ভৌমিক ঘৰ নং : ৩৩০ বয়স : 28 লিঙ্গ : পুৰুষ	DYB0225292 ফটো উপলব্ধ
568 নাম : মাস্পী ভৌমিক স্বামীৰ নাম: বাপ্পি ভৌমিক ঘৰ নং : ৩৩০ বয়স : 27 লিঙ্গ : মহিলা	DYB0620302 ফটো উপলব্ধ	569 নাম : পৰ্ণিমা ভৌমিক পিতাৰ নাম: বিন্টু ভৌমিক ঘৰ নং : ৩৩০ বয়স : 22 লিঙ্গ : মহিলা	DYB0624841 ফটো উপলব্ধ	570 নাম : সঞ্জিৱ ভৌমিক পিতাৰ নাম: সুধন ভৌমিক ঘৰ নং : ৩৩০ বয়স : 22 লিঙ্গ : পুৰুষ	DYB0631028 ফটো উপলব্ধ



571 নাম : উষ্ণাবালা সূত্ৰধৰ স্বামীৰ নাম : সুদিৰ সূত্ৰধৰ ঘৰ নং : ৩৩১ বয়স : 80 লিঙ্গ : মহিলা	DYB1318349 ফটো উপলব্ধ	572 নাম : পঞ্চনেন সূত্ৰধৰ পিতাৰ নাম : সুদিৰ সূত্ৰধৰ ঘৰ নং : ৩৩১ বয়স : 57 লিঙ্গ : পুৰুষ	DYB1318338 ফটো উপলব্ধ	573 নাম : বিষ্ণু সূত্ৰধৰ পিতাৰ নাম : সুদিৰ সূত্ৰধৰ ঘৰ নং : ৩৩১ বয়স : 49 লিঙ্গ : পুৰুষ	DYB1318361 ফটো উপলব্ধ
574 নাম : লক্ষী সূত্ৰধৰ স্বামীৰ নাম : পঞ্চনেন সূত্ৰধৰ ঘৰ নং : ৩৩১ বয়স : 48 লিঙ্গ : মহিলা	DYB1318350 ফটো উপলব্ধ	575 নাম : মণ্ট সূত্ৰধৰ পিতাৰ নাম : সুদিৰ সূত্ৰধৰ ঘৰ নং : ৩৩১ বয়স : 47 লিঙ্গ : পুৰুষ	DYB1318372 ফটো উপলব্ধ	576 নাম : যমুনা সূত্ৰধৰ স্বামীৰ নাম : বিষ্ণু সূত্ৰধৰ ঘৰ নং : ৩৩১ বয়স : 29 লিঙ্গ : মহিলা	DYB0556175 ফটো উপলব্ধ
577 নাম : দুলাল ৰায় পিতাৰ নাম : নৰেন্দ্ৰ ৰায় ঘৰ নং : ৩৩২ বয়স : 48 লিঙ্গ : পুৰুষ	DYB1318463 ফটো উপলব্ধ	578 নাম : সন্তোষ ৰায় পিতাৰ নাম : নৰেন্দ্ৰ ৰায় ঘৰ নং : ৩৩২ বয়স : 45 লিঙ্গ : পুৰুষ	DYB1318474 ফটো উপলব্ধ	579 নাম : পিংকী কৰ্মকাৰ স্বামীৰ নাম : দুলাল ৰায় ঘৰ নং : ৩৩২ বয়স : 33 লিঙ্গ : মহিলা	DYB1318485 ফটো উপলব্ধ
580 নাম : মাম্পী দাস ৰয় স্বামীৰ নাম : সন্তোষ ৰয় ঘৰ নং : 332 বয়স : 31 লিঙ্গ : মহিলা	EMX0032581 ফটো উপলব্ধ	581 নাম : সুনিল চন্দ্ৰ সাহা পিতাৰ নাম : ধীৰেন্দ্ৰ সাহা ঘৰ নং : ৩৩৩ বয়স : 63 লিঙ্গ : পুৰুষ	DYB1318496 ফটো উপলব্ধ	582 নাম : সুধীৰ সাহা পিতাৰ নাম : ধীৰেন্দ্ৰ সাহা ঘৰ নং : ৩৩৪ বয়স : 67 লিঙ্গ : পুৰুষ	DYB1318510 ফটো উপলব্ধ
583 নাম : চীপ্ৰাবানী সাহা স্বামীৰ নাম : সুধীৰ সাহা ঘৰ নং : ৩৩৪ বয়স : 59 লিঙ্গ : মহিলা	DYB1318521 ফটো উপলব্ধ	584 নাম : শিল্পীবানী সাহা পিতাৰ নাম : সুধীৰ সাহা ঘৰ নং : ৩৩৪ বয়স : 38 লিঙ্গ : মহিলা	DYB1318532 ফটো উপলব্ধ	585 নাম : সুজিত সাহা পিতাৰ নাম : সুধীৰ সাহা ঘৰ নং : ৩৩৪ বয়স : 38 লিঙ্গ : পুৰুষ	DYB1318565 ফটো উপলব্ধ
586 নাম : শিমলা সাহা পিতাৰ নাম : সুধীৰ সাহা ঘৰ নং : ৩৩৪ বয়স : 38 লিঙ্গ : মহিলা	DYB1318543 ফটো উপলব্ধ	587 নাম : বাবুল চন্দ্ৰ সাহা পিতাৰ নাম : সুধীৰ সাহা ঘৰ নং : ৩৩৪ বয়স : 36 লিঙ্গ : পুৰুষ	DYB1318554 ফটো উপলব্ধ	588 নাম : প্ৰিয়ংকা সাহা স্বামীৰ নাম : সুজিত সাহা ঘৰ নং : ৩৩৪ বয়স : 28 লিঙ্গ : মহিলা	DYB0304568 ফটো উপলব্ধ
589 নাম : স্বৰূপ ৰায় পিতাৰ নাম : স্বপন চন্দ্ৰ ৰায় ঘৰ নং : ৩৩৫ বয়স : 43 লিঙ্গ : পুৰুষ	DYB1318601 ফটো উপলব্ধ	590 নাম : বিধান ৰায় পিতাৰ নাম : স্বপন চন্দ্ৰ ৰায় ঘৰ নং : ৩৩৫ বয়স : 38 লিঙ্গ : পুৰুষ	DYB1318612 ফটো উপলব্ধ	591 নাম : সদীপ ৰায় পিতাৰ নাম : স্বপন চন্দ্ৰ ৰায় ঘৰ নং : ৩৩৫ বয়স : 37 লিঙ্গ : পুৰুষ	DYB1318576 ফটো উপলব্ধ
592 নাম : সুমা ৰয় স্বামীৰ নাম : বিধান ৰয় ঘৰ নং : ৩৩৫ বয়স : 28 লিঙ্গ : মহিলা	DYB0555359 ফটো উপলব্ধ	593 নাম : বিমা ৰায় স্বামীৰ নাম : স্বৰূপ ৰায় ঘৰ নং : ৩৩৫ বয়স : 27 লিঙ্গ : মহিলা	DYB0225425 ফটো উপলব্ধ	594 নাম : অমৰা ভৌমিক স্বামীৰ নাম : অবনী ভৌমিক ঘৰ নং : ৩৩৬ বয়স : 92 লিঙ্গ : মহিলা	DYB1318678 ফটো উপলব্ধ
595 নাম : অজিত ভৌমিক পিতাৰ নাম : অবনী ভৌমিক ঘৰ নং : ৩৩৬ বয়স : 66 লিঙ্গ : পুৰুষ	DYB1318689 ফটো উপলব্ধ	596 নাম : অনুকুল ভৌমিক পিতাৰ নাম : অবনী ভৌমিক ঘৰ নং : ৩৩৬ বয়স : 64 লিঙ্গ : পুৰুষ	DYB1318703 ফটো উপলব্ধ	597 নাম : নীখিল ভৌমিক পিতাৰ নাম : অবনী ভৌমিক ঘৰ নং : ৩৩৬ বয়স : 62 লিঙ্গ : পুৰুষ	DYB1318725 ফটো উপলব্ধ
598 নাম : ৰেখা ভৌমিক স্বামীৰ নাম : অজিত ভৌমিক ঘৰ নং : ৩৩৬ বয়স : 58 লিঙ্গ : মহিলা	DYB1318690 ফটো উপলব্ধ	599 নাম : ছীপ্ৰা ভৌমিক স্বামীৰ নাম : অনুকুল ভৌমিক ঘৰ নং : ৩৩৬ বয়স : 56 লিঙ্গ : মহিলা	DYB1318714 ফটো উপলব্ধ	600 নাম : দিলীপ ভৌমিক পিতাৰ নাম : অবনী ভৌমিক ঘৰ নং : ৩৩৬ বয়স : 54 লিঙ্গ : পুৰুষ	DYB1318747 ফটো উপলব্ধ



601 নাম : অৰ্চনা ভৌমিক স্বামীৰ নাম : নিখিল ভৌমিক ঘৰ নং : ৩৩৬ বয়স : 51 লিঙ্গ : মহিলা	DYB1318736 ফটো উপলব্ধ	602 নাম : অঞ্জলী ভৌমিক পিতাৰ নাম : মৃত অবনী ভৌমিক ঘৰ নং : ৩৩৬ বয়স : 44 লিঙ্গ : মহিলা	DYB0377507 ফটো উপলব্ধ	603 নাম : সন্ধ্যা দেৱ ভৌমিক পিতাৰ নাম : বিনয় ভূষণ দেৱ ঘৰ নং : ৩৩৬ বয়স : 44 লিঙ্গ : মহিলা	DYB1877130 ফটো উপলব্ধ
604 নাম : মনি ভৌমিক পিতাৰ নাম : মদন ভৌমিক ঘৰ নং : ৩৩৬ বয়স : 43 লিঙ্গ : মহিলা	DYB0526301 ফটো উপলব্ধ	605 নাম : অচিত ভৌমিক পিতাৰ নাম : আজিত ভৌমিক ঘৰ নং : ৩৩৬ বয়স : 33 লিঙ্গ : পুৰুষ	DYB1318645 ফটো উপলব্ধ	606 নাম : পম্পিৰানী ভৌমিক পিতাৰ নাম : নিখিল ভৌমিক ঘৰ নং : ৩৩৬ বয়স : 32 লিঙ্গ : মহিলা	DYB1318634 ফটো উপলব্ধ
607 নাম : বাপন কুমাৰ ভৌমিক পিতাৰ নাম : নিখিল ভৌমিক ঘৰ নং : ৩৩৬ বয়স : 31 লিঙ্গ : পুৰুষ	DYB0404137 ফটো উপলব্ধ	608 নাম : বাপ্পী ভৌমিক পিতাৰ নাম : অনুকুল ভৌমিক ঘৰ নং : ৩৩৬ বয়স : 30 লিঙ্গ : পুৰুষ	DYB0201715 ফটো উপলব্ধ	609 নাম : ৰপম ভৌমিক পিতাৰ নাম : নিখিল ভৌমিক ঘৰ নং : ৩৩৬ বয়স : 28 লিঙ্গ : পুৰুষ	DYB0403303 ফটো উপলব্ধ
610 নাম : পিথকি দাস ভৌমিক স্বামীৰ নাম : অসিত ভৌমিক ঘৰ নং : ৩৩৬ বয়স : 26 লিঙ্গ : মহিলা	DYB0538066 ফটো উপলব্ধ	611 নাম : মন্টি ভৌমিক স্বামীৰ নাম : বাপ্পী ভৌমিক ঘৰ নং : ৩৩৬ বয়স : 25 লিঙ্গ : মহিলা	DYB0620997 ফটো উপলব্ধ	612 নাম : ৰুস্পি ভৌমিক পিতাৰ নাম : অনুকুল ভৌমিক ঘৰ নং : ৩৩৬ বয়স : 24 লিঙ্গ : মহিলা	DYB0620401 ফটো উপলব্ধ
613 নাম : ৰিমা বানী পাল স্বামীৰ নাম : ৰপন ভৌমিক ঘৰ নং : ৩৩৬ বয়স : 23 লিঙ্গ : মহিলা	DYB0527846 ফটো উপলব্ধ	614 নাম : প্ৰফুল্ল চন্দ্ৰ ৰায় পিতাৰ নাম : ৰুফনী ভোষণ ৰায় ঘৰ নং : ৩৩৭ বয়স : 72 লিঙ্গ : পুৰুষ	DYB1318769 ফটো উপলব্ধ	615 নাম : অঞ্জলী বালা ৰায় স্বামীৰ নাম : পৰেশ চন্দ্ৰ ৰায় ঘৰ নং : ৩৩৭ বয়স : 69 লিঙ্গ : মহিলা	DYB1318758 ফটো উপলব্ধ
616 নাম : সবিতা ৰায় স্বামীৰ নাম : প্ৰফুল্ল চন্দ্ৰ ৰায় ঘৰ নং : ৩৩৭ বয়স : 62 লিঙ্গ : মহিলা	DYB1318770 ফটো উপলব্ধ	617 নাম : শ্যামলী ৰায় স্বামীৰ নাম : শংকৰ ৰায় ঘৰ নং : ৩৩৭ বয়স : 49 লিঙ্গ : মহিলা	DYB1322481 ফটো উপলব্ধ	618 নাম : গৌতম ৰায় পিতাৰ নাম : পৰেশ চন্দ্ৰ ৰায় ঘৰ নং : ৩৩৭ বয়স : 44 লিঙ্গ : পুৰুষ	DYB1318781 ফটো উপলব্ধ
619 নাম : মানিক ৰায় পিতাৰ নাম : প্ৰফুল্ল ৰায় ঘৰ নং : ৩৩৭ বয়স : 40 লিঙ্গ : পুৰুষ	DYB1318792 ফটো উপলব্ধ	620 নাম : বিষ্ণু ৰায় পিতাৰ নাম : প্ৰফুল্ল চন্দ্ৰ ৰায় ঘৰ নং : ৩৩৭ বয়স : 38 লিঙ্গ : পুৰুষ	DYB1318805 ফটো উপলব্ধ	621 নাম : মমিতা সুৰকাৰ ৰায় স্বামীৰ নাম : গৌতম ৰায় ঘৰ নং : ৩৩৭ বয়স : 38 লিঙ্গ : মহিলা	DYB1323202 ফটো উপলব্ধ
622 নাম : লক্ষীৰানী ৰায় স্বামীৰ নাম : মানিক ৰায় ঘৰ নং : ৩৩৭ বয়স : 38 লিঙ্গ : মহিলা	DYB1323224 ফটো উপলব্ধ	623 নাম : সমীৰ ৰায় পিতাৰ নাম : প্ৰফুল্ল চন্দ্ৰ ৰায় ঘৰ নং : ৩৩৭ বয়স : 36 লিঙ্গ : পুৰুষ	DYB1318827 ফটো উপলব্ধ	624 নাম : সঞ্জয় ৰায় পিতাৰ নাম : প্ৰফুল্ল চন্দ্ৰ ৰায় ঘৰ নং : ৩৩৭ বয়স : 35 লিঙ্গ : পুৰুষ	DYB1318816 ফটো উপলব্ধ
625 নাম : সঙ্গীতা চৰকাৰ ৰায় স্বামীৰ নাম : বিষ্ণু ৰায় ঘৰ নং : ৩৩৭ বয়স : 29 লিঙ্গ : মহিলা	DYB0404236 ফটো উপলব্ধ	626 নাম : যমুনা দাস ৰয় স্বামীৰ নাম : সঞ্জয় ৰয় ঘৰ নং : ৩৩৭ বয়স : 28 লিঙ্গ : মহিলা	DYB0635730 ফটো উপলব্ধ	627 নাম : মনালিচা বৰা স্বামীৰ নাম : সমীৰ ৰয় ঘৰ নং : ৩৩৭ বয়স : 27 লিঙ্গ : মহিলা	DYB0304907 ফটো উপলব্ধ
628 নাম : শ্যামল ৰায় পিতাৰ নাম : নীতাই চন্দ্ৰ ৰায় ঘৰ নং : ৩৩৮ বয়স : 43 লিঙ্গ : পুৰুষ	DYB1318861 ফটো উপলব্ধ	629 নাম : সুবীৰ ৰয় পিতাৰ নাম : সুভাষ ৰয় ঘৰ নং : ৩৩৮ বয়স : 39 লিঙ্গ : পুৰুষ	DYB0624262 ফটো উপলব্ধ	630 নাম : সুবল ৰায় পিতাৰ নাম : নীতাই চন্দ্ৰ ৰায় ঘৰ নং : ৩৩৮ বয়স : 35 লিঙ্গ : পুৰুষ	DYB1318849 ফটো উপলব্ধ



631 নাম : মান্ধী ৰায় স্বামীৰ নাম : শ্যামল ৰায় ঘৰ নং : 338 বয়স : 32 লিঙ্গ : মহিলা	DYB0225391 ফটো উপলব্ধ	632 নাম : নোমী দেব সাহা স্বামীৰ নাম : বাবুল চন্দ্ৰ সাহা ঘৰ নং : 338 বয়স : 32 লিঙ্গ : মহিলা	EMX0021188 ফটো উপলব্ধ	633 নাম : ৰিমি ৰয় পিতাৰ নাম : সুভাষ ৰয় ঘৰ নং : 338 বয়স : 29 লিঙ্গ : মহিলা	EMX0091546 ফটো উপলব্ধ
634 নাম : নাৰায়ন চন্দ্ৰ ৰায় পিতাৰ নাম : তাৰক ৰায় ঘৰ নং : 339 বয়স : 69 লিঙ্গ : পুৰুষ	DYB1318872 ফটো উপলব্ধ	635 নাম : তুলসী ৰায় স্বামীৰ নাম : নাৰায়ন চন্দ্ৰ ৰায় ঘৰ নং : 339 বয়স : 59 লিঙ্গ : মহিলা	DYB1318883 ফটো উপলব্ধ	636 নাম : কানাই ৰায় পিতাৰ নাম : নাৰায়ন চন্দ্ৰ ৰায় ঘৰ নং : 339 বয়স : 38 লিঙ্গ : পুৰুষ	DYB1318894 ফটো উপলব্ধ
637 নাম : অৰ্চনা কৰ্মকাৰ ৰয় স্বামীৰ নাম : কানাই ৰয় ঘৰ নং : 339 বয়স : 36 লিঙ্গ : মহিলা	EMX0039693 ফটো উপলব্ধ	638 নাম : বলাই ৰায় পিতাৰ নাম : নাৰায়ন ৰায় ঘৰ নং : 339 বয়স : 35 লিঙ্গ : পুৰুষ	DYB1318907 ফটো উপলব্ধ	639 নাম : মান্ধী ৰায় স্বামীৰ নাম : বলাই ৰায় ঘৰ নং : 339 বয়স : 32 লিঙ্গ : মহিলা	DYB0305128 ফটো উপলব্ধ
640 নাম : আল্পনা পাল স্বামীৰ নাম : মৰন পাল ঘৰ নং : 380 বয়স : 45 লিঙ্গ : মহিলা	DYB1318930 ফটো উপলব্ধ	641 নাম : নৱজ্যোতি পাল পিতাৰ নাম : মৰন পাল ঘৰ নং : 380 বয়স : 33 লিঙ্গ : পুৰুষ	DYB1318918 ফটো উপলব্ধ	642 নাম : ৰুপেল সৰকাৰ পাল স্বামীৰ নাম : নুজ্যোতি পাল ঘৰ নং : 380 বয়স : 26 লিঙ্গ : মহিলা	DYB0631572 ফটো উপলব্ধ
643 নাম : সেৱক পাল পিতাৰ নাম : মৰন পাল ঘৰ নং : 380 বয়স : 22 লিঙ্গ : পুৰুষ	DYB0632182 ফটো উপলব্ধ	644 নাম : কালাচান পাল পিতাৰ নাম : চান মোহন পাল ঘৰ নং : 381 বয়স : 67 লিঙ্গ : পুৰুষ	DYB1318941 ফটো উপলব্ধ	645 নাম : নিৰাসা পাল স্বামীৰ নাম : কালাচান পাল ঘৰ নং : 381 বয়স : 57 লিঙ্গ : মহিলা	DYB1318952 ফটো উপলব্ধ
646 নাম : ভৰত পাল পিতাৰ নাম : কালাচান পাল ঘৰ নং : 381 বয়স : 40 লিঙ্গ : পুৰুষ	DYB1318963 ফটো উপলব্ধ	647 নাম : যুগল চন্দ্ৰ পাল পিতাৰ নাম : কালাচান্দ্ৰ পাল ঘৰ নং : 381 বয়স : 36 লিঙ্গ : পুৰুষ	DYB1318985 ফটো উপলব্ধ	648 নাম : বাবুল চন্দ্ৰ পাল পিতাৰ নাম : কালা চান্দ্ৰ পাল ঘৰ নং : 381 বয়স : 33 লিঙ্গ : পুৰুষ	DYB1318996 ফটো উপলব্ধ
649 নাম : বৰ্ণালী পাল স্বামীৰ নাম : ভৰত পাল ঘৰ নং : 341 বয়স : 33 লিঙ্গ : মহিলা	EMX0091769 ফটো উপলব্ধ	650 নাম : মমীৰানী পাল স্বামীৰ নাম : যুগল চন্দ্ৰ পাল ঘৰ নং : 341 বয়স : 29 লিঙ্গ : মহিলা	EMX0098194 ফটো উপলব্ধ	651 নাম : বিপুল চন্দ্ৰ পাল পিতাৰ নাম : কালাচান পাল ঘৰ নং : 341 বয়স : 29 লিঙ্গ : পুৰুষ	DYB0545293 ফটো উপলব্ধ
652 নাম : ললিতা দাস স্বামীৰ নাম : বাবুল চন্দ্ৰ পাল ঘৰ নং : 341 বয়স : 24 লিঙ্গ : মহিলা	EMX0098244 ফটো উপলব্ধ	653 নাম : সুপ্ৰিয়া পাল স্বামীৰ নাম : বিপুলচন্দ্ৰ পাল ঘৰ নং : 341 বয়স : 21 লিঙ্গ : মহিলা	EMX0091777 ফটো উপলব্ধ		



654	1	EMX0186247
নাম : সোনালী চন্দ্ৰ শীল স্বামীৰ নাম: উত্তম শীল ঘৰ নং : 1 বয়স : 32 লিঙ্গ : মহিলা		ফটো উপলব্ধ

655	1	EMX0186270
নাম : তনুশ্ৰী ৰায় পিতাৰ নাম: শংকৰ ৰায় ঘৰ নং : 2 বয়স : 20 লিঙ্গ : মহিলা		ফটো উপলব্ধ

656	1	EMX0238360
নাম : পূজা শীল ৰায় স্বামীৰ নাম: স্বদীপ ৰায় ঘৰ নং : 335 বয়স : 27 লিঙ্গ : মহিলা		ফটো উপলব্ধ



<p>657 1 EMX0241091</p> <p>নাম : ময়ূৰী ৰয় পিতাৰ নাম : গৌতম ৰায় ঘৰ নং : 337 বয়স : 20 লিঙ্গ : মহিলা</p> <p>ফটো উপলব্ধ</p>	<p>658 1 EMX0246405</p> <p>নাম : উদয় ভৌমিক পিতাৰ নাম : উতপল ভৌমিক ঘৰ নং : 328 বয়স : 20 লিঙ্গ : পুৰুষ</p> <p>ফটো উপলব্ধ</p>	<p>659 1 EMX0251504</p> <p>নাম : জহিৰুল হক মাতৃৰ নাম : ছুলেমা খাতুন ঘৰ নং : 247 বয়স : 19 লিঙ্গ : পুৰুষ</p> <p>ফটো উপলব্ধ</p>
<p>660 1 EMX0252015</p> <p>নাম : কাৰ্তিক দাস পিতাৰ নাম : বন দাস ঘৰ নং : 313 বয়স : 19 লিঙ্গ : পুৰুষ</p> <p>ফটো উপলব্ধ</p>	<p>661 1 EMX0252049</p> <p>নাম : ৰাখী শীল পিতাৰ নাম : হীৰালাল শীল ঘৰ নং : 321ক বয়স : 22 লিঙ্গ : মহিলা</p> <p>ফটো উপলব্ধ</p>	<p>662 1 EMX0252122</p> <p>নাম : ওয়াসিম আক্ৰাম পিতাৰ নাম : লাট মতিবুৰ ৰহমান ঘৰ নং : 236 বয়স : 20 লিঙ্গ : পুৰুষ</p> <p>ফটো উপলব্ধ</p>
<p>663 1 DYB1309155</p> <p>নাম : আৰতি ৰানী শীল স্বামীৰ নাম : প্ৰহ্লাদ শীল ঘৰ নং : 1 বয়স : 70 লিঙ্গ : মহিলা</p> <p>ফটো উপলব্ধ</p>	<p>664 1 DYB0200279</p> <p>নাম : সুপ্ৰিয়া চন্দ ৰায় স্বামীৰ নাম : শংকৰ ৰায় ঘৰ নং : 2 বয়স : 42 লিঙ্গ : মহিলা</p> <p>ফটো উপলব্ধ</p>	<p>665 1 DYB1308016</p> <p>নাম : শংকৰ ৰায় পিতাৰ নাম : ৰবিন্দ্ৰ চন্দ্ৰ ৰায় ঘৰ নং : 2 বয়স : 54 লিঙ্গ : পুৰুষ</p> <p>ফটো উপলব্ধ</p>
<p>666 1 HLF2275505</p> <p>নাম : সুভা চৰকাৰ পিতাৰ নাম : সিদাম চৰকাৰ ঘৰ নং : 279 বয়স : 30 লিঙ্গ : মহিলা</p> <p>ফটো উপলব্ধ</p>	<p>667 1 DYB1309166</p> <p>নাম : উত্তম শীল পিতাৰ নাম : প্ৰহ্লাদ শীল ঘৰ নং : 1 বয়স : 48 লিঙ্গ : পুৰুষ</p> <p>ফটো উপলব্ধ</p>	<p>668 1 DCS0006208</p> <p>নাম : আমিনা বেগম পিতাৰ নাম : আলী হুছেইন ঘৰ নং : 239 বয়স : 41 লিঙ্গ : মহিলা</p> <p>ফটো উপলব্ধ</p>
<p>669 1 EMX0257436</p> <p>নাম : ৰাকেশ পাল পিতাৰ নাম : বিমল পাল ঘৰ নং : 318 বয়স : 20 লিঙ্গ : পুৰুষ</p> <p>ফটো উপলব্ধ</p>		

ভোটাৰৰ সাৰাংশ

A) ভোটাৰৰ সংখ্যা

	তালিকাৰ প্ৰকাৰ	তালিকাৰ চিনাক্তকৰণ	ভোটাৰৰ সংখ্যা							
			পুৰুষ	মহিলা	৩য় লিঙ্গ	মুঠ				
I	মূল তালিকা	মূল তালিকা	বিশেষ সংশোধন, 2026 চনৰ পূৰ্বৰ 2025 চনৰ মূল তালিকাৰ লগত থকা সংযোজন সমূহ একত্ৰিতকৰন কৰা তালিকা।				311	342	0	653
II	যোগ তালিকা	পৰিপূৰক 1	বিশেষ সংক্ষিপ্ত সংশোধন, 2026				0	3	0	3
		পৰিপূৰক 2	অনবিচ্ছিন্ন সংশোধন 2026				7	6	0	13
			মুঠ				7	9	0	16
III	বিয়োজন তালিকা	পৰিপূৰক 1	বিশেষ সংক্ষিপ্ত সংশোধন, 2026				4	1	0	5
		পৰিপূৰক 2	অনবিচ্ছিন্ন সংশোধন 2026				1	1	0	2
			মুঠ				5	2	0	7
IV	লিংগ ক্ষেত্ৰত পৰিবৰ্তনৰ বাবে পাৰ্থক্য					0	0	0	0	
এই সংশোধনৰ পিছত ভোটাৰ তালিকাত ভোটাৰৰ মুঠ সংখ্যা (I+II-III+IV)						313	349	0	662	

B) শুধৰনীৰ সংখ্যা

তালিকাৰ প্ৰকাৰ	তালিকাৰ চিনাক্তকৰণ	শুধৰনীৰ সংখ্যা
পৰিপূৰক 1	বিশেষ সংক্ষিপ্ত সংশোধন, 2026	2
পৰিপূৰক 2	অনবিচ্ছিন্ন সংশোধন 2026	0
	মুঠ	2

নিৰ্বাচক পঞ্জীয়ন বিষয়াৰ স্বাক্ষৰ

E-মূত, S-স্থানান্তৰিত/ বাসস্থান পৰিবৰ্তন, R-প্ৰতিলিপি, M-নিখোজ, Q-অযোগ্য