



ভোটাৰ তালিকা 2026 S03 অসম

বিধানসভা সমষ্টিৰ নম্বৰ, নাম আৰু সংৰক্ষণৰ স্থিতি : 59 - বঢ়হমপুৰ (সাধাৰণ)		খণ্ড নং : 181			
এই বিধানসভা সমষ্টিত কোন সংসদীয় সমষ্টিৰ অন্তৰ্গত তাৰ নম্বৰ, নাম আৰু সংৰক্ষণ স্থিতি : 10 - কাজিৰঙা (সাধাৰণ)					
1. সংশোধনৰ বিৱৰণ					
সংশোধনৰ বছৰ	2026	তালিকাৰ চিনাক্তকৰণ			
ভিত্তি তাৰিখ	01-04-2026	বিশেষ সংশোধন, 2026 চনৰ পূৰ্বৰ 2025 চনৰ মূল তালিকাৰ লগত থকা সংযোজন সমূহ একত্ৰিতকৰণ কৰা তালিকা।			
সংশোধনৰ প্ৰকাৰ	বিশেষ সংশোধন 2026				
প্ৰকাশনৰ তাৰিখ	23-03-2026				
2. খণ্ড আৰু ভোটগ্ৰহন কেন্দ্ৰৰ বিৱৰণ					
খণ্ডৰ অন্তৰ্গত এলেকা সমূহৰ নম্বৰ আৰু নাম					
1-হাযংথল ননকে					
2-শিলফটা					
3- নাহৰবাৰী					
4-হামপুজুৰি					
	মূল চহৰ/গাওঁ	: বালিধিপা			
	ৱাৰ্ড নং	:			
	ডাকঘৰ	: চলাচলী			
	পুলিচ থানা	: চামগুৰি অংশ ১			
	ব্লক	: বঢ়হমপুৰ (অংশ-২)			
	ৰাজহ চক্ৰ	: চামগুৰি			
	জিলা	: নগাঁও			
	পিনকোড	: 782141			
3. ভোটগ্ৰহন কেন্দ্ৰৰ বিৱৰণ					
ভোটগ্ৰহন কেন্দ্ৰৰ নম্বৰ আৰু নাম :		ভোটগ্ৰহন কেন্দ্ৰৰ প্ৰকাৰ (পুৰুষ/মহিলা/সাধাৰণ)		সাধাৰণ	
181 - বালিয়াধিপা এল.পি.স্কুল (পশ্চিম খণ্ড)		খণ্ডৰ অন্তৰ্গত সহায়ক ভোটগ্ৰহন কেন্দ্ৰৰ সংখ্যা :		0	
ভোটগ্ৰহন কেন্দ্ৰৰ ঠিকনা :					
বালিয়াধিপা এল.পি.স্কুল, কোঠা নং ১, বালিধিপা, নগাঁও, অসম					
4. ভোটাৰৰ সংখ্যা					
আৰম্ভনি ক্ৰমিক নং	শেষ ক্ৰমিক নং	মুঠ ভোটাৰ			
		পুৰুষ	মহিলা	৩য় লিঙ্গ	মুঠ
1	933	448	477	0	925

নিৰ্বাচক পঞ্জীয়ন বিষয়াৰ স্বাক্ষৰ

Nazri Naksha

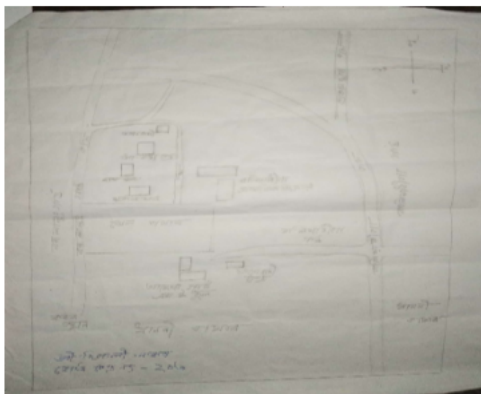

Google Map View

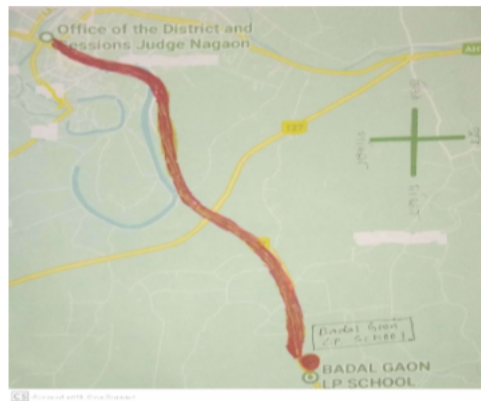

Polling Station Building Front View



ভোটগ্ৰহন কেন্দ্ৰৰ সন্মুখৰ দৃশ্য



Cad View

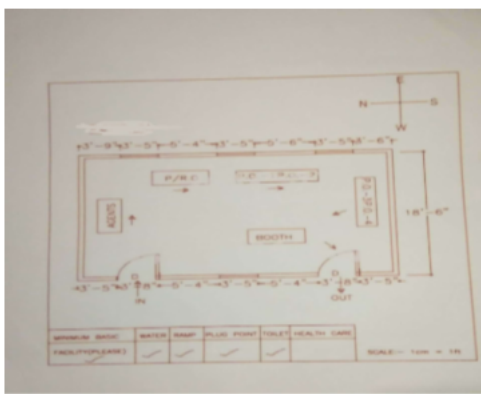

Key MAP View

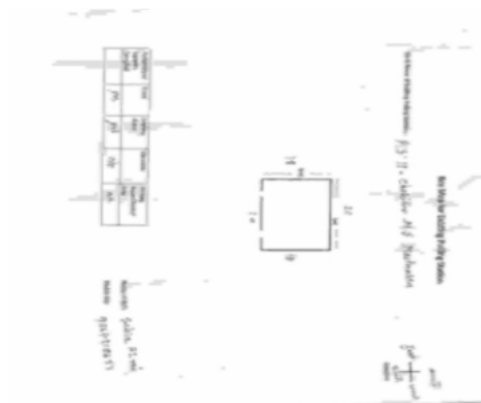



1 নাম : বনিতা ৰংপি পি মাতৃৰ নাম: গেনমাই কবাৰ ঘৰ নং : 00 বয়স : 28 লিঙ্গ : মহিলা	DYB0000018 ফটো উপলব্ধ	2 নাম : গংগামনি মুৰা পিতাৰ নাম: হৰিনাথ মুৰা ঘৰ নং : 1 বয়স : 38 লিঙ্গ : মহিলা	DYB1774567 ফটো উপলব্ধ	3 নাম : অঞ্জলী মুৰা স্বামীৰ নাম: বিৰছা বাঘোৱাৰ ঘৰ নং : 1 বয়স : 27 লিঙ্গ : মহিলা	DYB0572776 ফটো উপলব্ধ
4 নাম : বিৰছা বাঘোৱাৰ পিতাৰ নাম: আশা বাগোৱাৰ ঘৰ নং : 1 বয়স : 26 লিঙ্গ : পুৰুষ	DYB0572677 ফটো উপলব্ধ	5 নাম : মীনতী হাচদা স্বামীৰ নাম: দুখান মুৰা ঘৰ নং : 2 বয়স : 38 লিঙ্গ : মহিলা	EMX0149328 ফটো উপলব্ধ	6 নাম : মেনকা মুৰা স্বামীৰ নাম: প্ৰধান মুৰা ঘৰ নং : 9 বয়স : 49 লিঙ্গ : মহিলা	DYB1774614 ফটো উপলব্ধ
E 7 নাম : গোপাল শৰ্মা পিতাৰ নাম: নৱায়ন শৰ্মা ঘৰ নং : 6 বয়স : 73 লিঙ্গ : পুৰুষ	DYB1774670 ফটো উপলব্ধ	8 নাম : জোনা দেবী স্বামীৰ নাম: গোপাল শৰ্মা ঘৰ নং : 6 বয়স : 66 লিঙ্গ : মহিলা	DYB1774681 ফটো উপলব্ধ	9 নাম : লচমন শৰ্মা পিতাৰ নাম: গোপাল শৰ্মা ঘৰ নং : 6 বয়স : 36 লিঙ্গ : পুৰুষ	DYB1782167 ফটো উপলব্ধ
10 নাম : সন্তোষ শৰ্মা পিতাৰ নাম: গোপাল শৰ্মা ঘৰ নং : 6 বয়স : 30 লিঙ্গ : পুৰুষ	DYB1782236 ফটো উপলব্ধ	11 নাম : পূজা শৰ্মা পিতাৰ নাম: গোপাল শৰ্মা ঘৰ নং : 6 বয়স : 30 লিঙ্গ : মহিলা	DYB1895052 ফটো উপলব্ধ	12 নাম : কটক বাহাদুৰ ৰায় পিতাৰ নাম: কাজিমন ৰায় ঘৰ নং : 9 বয়স : 43 লিঙ্গ : পুৰুষ	DYB1774716 ফটো উপলব্ধ
13 নাম : মনিমা মুৰা স্বামীৰ নাম: বিকাচ জাতেৰামা ঘৰ নং : 7 বয়স : 26 লিঙ্গ : মহিলা	EMX0014092 ফটো উপলব্ধ	14 নাম : বিকাচ জাতেৰামা পিতাৰ নাম: জিৰা জাতেৰামা ঘৰ নং : 7 বয়স : 26 লিঙ্গ : পুৰুষ	EMX0014696 ফটো উপলব্ধ	15 নাম : বিনা ৰায় মাতৃৰ নাম: শান্তি ৰায় ঘৰ নং : 9 বয়স : 26 লিঙ্গ : মহিলা	EMX0027425 ফটো উপলব্ধ
16 নাম : জেঠি ৰায় স্বামীৰ নাম: চন্দ্ৰ বাহাদুৰ ঘৰ নং : 8 বয়স : 67 লিঙ্গ : মহিলা	DYB1774727 ফটো উপলব্ধ	17 নাম : বিজয় কুমাৰ ৰাই পিতাৰ নাম: কৰ্ণ বাহাদুৰ ৰাই ঘৰ নং : 9 বয়স : 67 লিঙ্গ : পুৰুষ	DYB1774738 ফটো উপলব্ধ	18 নাম : লক্ষ্মী চুৰ্বা স্বামীৰ নাম: বিজয় কুমাৰ ৰাই ঘৰ নং : 9 বয়স : 52 লিঙ্গ : মহিলা	DYB1774749 ফটো উপলব্ধ
19 নাম : বীনা ৰাই পিতাৰ নাম: কৰ্ণ বাহাদুৰ ৰাই ঘৰ নং : 9 বয়স : 49 লিঙ্গ : মহিলা	DYB1774750 ফটো উপলব্ধ	20 নাম : ৰূপক ৰাই পিতাৰ নাম: বিজয় কুমাৰ ৰাই ঘৰ নং : 9 বয়স : 25 লিঙ্গ : পুৰুষ	DYB0509026 ফটো উপলব্ধ	21 নাম : অভিজিৎ ৰাই পিতাৰ নাম: বিজয় কুমাৰ ৰাই ঘৰ নং : 9 বয়স : 21 লিঙ্গ : পুৰুষ	DYB4776688 ফটো উপলব্ধ
22 নাম : ৰত্ন বাহাদুৰ চুৰ্বা পিতাৰ নাম: হৰ্ক বাহাদুৰ চুৰ্বা ঘৰ নং : 10 বয়স : 76 লিঙ্গ : পুৰুষ	DYB1774761 ফটো উপলব্ধ	23 নাম : মিনা চুৰ্বা স্বামীৰ নাম: ৰত্ন বাহাদুৰ চুৰ্বা ঘৰ নং : 10 বয়স : 67 লিঙ্গ : মহিলা	DYB1774772 ফটো উপলব্ধ	24 নাম : বিজয় চুৰ্বা পিতাৰ নাম: ৰত্ন বাহাদুৰ চুৰ্বা ঘৰ নং : 10 বয়স : 37 লিঙ্গ : পুৰুষ	DYB1782178 ফটো উপলব্ধ
25 নাম : লক্ষ্মী চুৰ্বা পিতাৰ নাম: ৰত্ন বাহাদুৰ চুৰ্বা ঘৰ নং : 10 বয়স : 33 লিঙ্গ : মহিলা	DYB1895030 ফটো উপলব্ধ	26 নাম : ৰাজু চুৰ্বা পিতাৰ নাম: মৃত লক্ষ্মন চুৰ্বা ঘৰ নং : 10 বয়স : 33 লিঙ্গ : পুৰুষ	DYB0001198 ফটো উপলব্ধ	27 নাম : মন মায়া চুৰ্বা স্বামীৰ নাম: কৃষ্ণ চুৰ্বা ঘৰ নং : 10 বয়স : 32 লিঙ্গ : মহিলা	DYB0001255 ফটো উপলব্ধ
28 নাম : সিতা চুৰ্বা পিতাৰ নাম: ৰত্ন বাহাদুৰ চুৰ্বা ঘৰ নং : 10 বয়স : 32 লিঙ্গ : মহিলা	DYB1895041 ফটো উপলব্ধ	29 নাম : পূৰ্ণিমা ৰাই চুৰ্বা স্বামীৰ নাম: কৈলাশ ৰাই ঘৰ নং : 10 বয়স : 32 লিঙ্গ : মহিলা	DYB0001289 ফটো উপলব্ধ	30 নাম : জ্যোতি চুৰ্বা স্বামীৰ নাম: বিজয় চুৰ্বা ঘৰ নং : 10 বয়স : 29 লিঙ্গ : মহিলা	DYB0572842 ফটো উপলব্ধ



31 নাম : অজয় কুমাৰ চুব্বা পিতাৰ নাম: ৰত্ন বাহাদুৰ চুব্বা ঘৰ নং : 10 বয়স : 28 লিঙ্গ : পুৰুষ	DYB0211227 ফটো উপলব্ধ	32 নাম : বিনয় ৰাই মাতৃৰ নাম: পুনিমা ৰাই চুব্বা ঘৰ নং : 10 বয়স : 19 লিঙ্গ : পুৰুষ	EMX0123976 ফটো উপলব্ধ	33 নাম : লক্ষ্মন চুব্বা পিতাৰ নাম: পদুম বাহাদুৰ সুৰ্বা ঘৰ নং : 11 বয়স : 70 লিঙ্গ : পুৰুষ	DYB1774807 ফটো উপলব্ধ
34 নাম : দিল কুমাৰী চুব্বা স্বামীৰ নাম: লক্ষ্মন সুৰ্বা ঘৰ নং : 11 বয়স : 55 লিঙ্গ : মহিলা	DYB1774818 ফটো উপলব্ধ	35 নাম : ৰাজ চুব্বা পিতাৰ নাম: লক্ষ্মন সুৰ্বা ঘৰ নং : 11 বয়স : 34 লিঙ্গ : পুৰুষ	DYB1895110 ফটো উপলব্ধ	36 নাম : পূজা চুব্বা পিতাৰ নাম: লক্ষ্মন চুব্বা ঘৰ নং : 11 বয়স : 32 লিঙ্গ : মহিলা	EMX0069971 ফটো উপলব্ধ
37 নাম : দুৰ্গা চুব্বা পিতাৰ নাম: লক্ষ্মন চুব্বা ঘৰ নং : 11 বয়স : 30 লিঙ্গ : পুৰুষ	DYB0008466 ফটো উপলব্ধ	38 নাম : চণ্ডী চুব্বা পিতাৰ নাম: লক্ষ্মন সুৰ্বা ঘৰ নং : 11 বয়স : 28 লিঙ্গ : পুৰুষ	DYB0008797 ফটো উপলব্ধ	39 নাম : বিশাল চুব্বা পিতাৰ নাম: লক্ষ্মন চুব্বা ঘৰ নং : 11 বয়স : 23 লিঙ্গ : পুৰুষ	DYB0508978 ফটো উপলব্ধ
40 নাম : অঞ্জলি লিঙ্গ স্বামীৰ নাম: বিশাল চুব্বা ঘৰ নং : 11 বয়স : 20 লিঙ্গ : মহিলা	EMX0151555 ফটো উপলব্ধ	41 নাম : মঞ্জলী চুব্বা পিতাৰ নাম: আচাৰ বাহাদুৰ ঘৰ নং : 12 বয়স : 47 লিঙ্গ : পুৰুষ	DYB1774841 ফটো উপলব্ধ	42 নাম : চন্দিকা চুব্বা পিতাৰ নাম: আচাৰ বাহাদুৰ ঘৰ নং : 12 বয়স : 44 লিঙ্গ : মহিলা	DYB1774852 ফটো উপলব্ধ
43 নাম : কৃষ্ণ চুব্বা পিতাৰ নাম: আচাৰ বাহাদুৰ ঘৰ নং : 12 বয়স : 40 লিঙ্গ : পুৰুষ	DYB1774863 ফটো উপলব্ধ	44 নাম : দিপা চুব্বা স্বামীৰ নাম: বিবেক চুব্বা ঘৰ নং : 12 বয়স : 36 লিঙ্গ : মহিলা	EMX0003996 ফটো উপলব্ধ	45 নাম : ৰূপা সুৰ্বা স্বামীৰ নাম: ৰাজ সুৰ্বা ঘৰ নং : 12 বয়স : 34 লিঙ্গ : মহিলা	DYB0016089 ফটো উপলব্ধ
46 নাম : বিবেক চুব্বা পিতাৰ নাম: আচাৰ বাহাদুৰ চুব্বা ঘৰ নং : 12 বয়স : 28 লিঙ্গ : পুৰুষ	DYB0016667 ফটো উপলব্ধ	47 নাম : অম্বিকা চুব্বা স্বামীৰ নাম: নিমল চুব্বা ঘৰ নং : 13 বয়স : 48 লিঙ্গ : মহিলা	DYB1774885 ফটো উপলব্ধ	48 নাম : কিসৰ চুব্বা পিতাৰ নাম: নিমল চুব্বা ঘৰ নং : 13 বয়স : 28 লিঙ্গ : পুৰুষ	DYB0023127 ফটো উপলব্ধ
49 নাম : সুকৰাজ চুব্বা পিতাৰ নাম: নিমল চুব্বা ঘৰ নং : 13 বয়স : 26 লিঙ্গ : পুৰুষ	DYB0516062 ফটো উপলব্ধ	50 নাম : পুষ্পা চুব্বা স্বামীৰ নাম: কিসৰ চুব্বা ঘৰ নং : 13 বয়স : 26 লিঙ্গ : মহিলা	DYB0516674 ফটো উপলব্ধ	51 নাম : বাস্তব কলিতা পিতাৰ নাম: পলাশ কলিতা ঘৰ নং : 13 বয়স : 20 লিঙ্গ : পুৰুষ	EMX0109314 ফটো উপলব্ধ
52 নাম : উষৰ বাহাদুৰ পিতাৰ নাম: ভীম বাহাদুৰ ঘৰ নং : 18 বয়স : 72 লিঙ্গ : পুৰুষ	DYB1774896 ফটো উপলব্ধ	53 নাম : হৰ্কমায়া স্বামীৰ নাম: উষৰ বাহাদুৰ ঘৰ নং : 18 বয়স : 67 লিঙ্গ : মহিলা	DYB1774909 ফটো উপলব্ধ	54 নাম : প্ৰকাশ চুব্বা পিতাৰ নাম: উষৰ বাহাদুৰ ঘৰ নং : 18 বয়স : 39 লিঙ্গ : পুৰুষ	DYB1774910 ফটো উপলব্ধ
55 নাম : মঞ্জল চুব্বা পিতাৰ নাম: উষৰ বাহাদুৰ চুব্বা ঘৰ নং : 18 বয়স : 30 লিঙ্গ : পুৰুষ	DYB0031187 ফটো উপলব্ধ	56 নাম : দুৰ্গা চুব্বা স্বামীৰ নাম: প্ৰকাশ চুব্বা ঘৰ নং : 18 বয়স : 28 লিঙ্গ : মহিলা	DYB0031369 ফটো উপলব্ধ	57 নাম : ইন্দ্ৰমায়া চুব্বা স্বামীৰ নাম: শৰ্ক বাহাদুৰ ঘৰ নং : 18 বয়স : 77 লিঙ্গ : মহিলা	DYB1774932 ফটো উপলব্ধ
58 নাম : কালিমায়া চুব্বা পিতাৰ নাম: উষৰ বাহাদুৰ চুব্বা ঘৰ নং : 15 বয়স : 56 লিঙ্গ : মহিলা	DYB1774943 ফটো উপলব্ধ	59 নাম : লক্ষ্মীমি চুব্বা স্বামীৰ নাম: মনোজ চুব্বা ঘৰ নং : 15 বয়স : 34 লিঙ্গ : মহিলা	DYB0039289 ফটো উপলব্ধ	60 নাম : মনোজ চুব্বা পিতাৰ নাম: হৰ্ক বাহাদুৰ চুব্বা ঘৰ নং : 15 বয়স : 30 লিঙ্গ : পুৰুষ	DYB1782247 ফটো উপলব্ধ

61 নাম : অম্বিত লিম্বু পিতাৰ নাম: দুম্বৰ বাহাদুৰ লিম্বু ঘৰ নং : 15 ক বয়স : 31 লিঙ্গ : পুৰুষ	DYB1782225 ফটো উপলব্ধ	62 নাম : মঙ্গলী মাৰান্দি স্বামীৰ নাম: বুধু মাৰান্দি ঘৰ নং : 16 বয়স : 62 লিঙ্গ : মহিলা	DYB1774987 ফটো উপলব্ধ	63 নাম : চুনিল মাৰদী পিতাৰ নাম: বুধু মাৰান্দি ঘৰ নং : 16 বয়স : 30 লিঙ্গ : পুৰুষ	DYB0046276 ফটো উপলব্ধ
64 নাম : পূৰ্ন ৰায় পিতাৰ নাম: জাপলং ৰায় ঘৰ নং : 19 বয়স : 58 লিঙ্গ : পুৰুষ	DYB1775037 ফটো উপলব্ধ	65 নাম : চম্পা ৰায় স্বামীৰ নাম: পূৰ্ন ৰায় ঘৰ নং : 19 বয়স : 50 লিঙ্গ : মহিলা	DYB1775048 ফটো উপলব্ধ	66 নাম : গবিন ৰাই পিতাৰ নাম: পূৰ্ন ৰাই ঘৰ নং : 19 বয়স : 26 লিঙ্গ : মহিলা	DYB0517243 ফটো উপলব্ধ
67 নাম : হিৰ পানকা পিতাৰ নাম: মনদা পানকা ঘৰ নং : 20 বয়স : 52 লিঙ্গ : পুৰুষ	DYB1775059 ফটো উপলব্ধ	68 নাম : ধনচিং বংবুং পিতাৰ নাম: চন্দ্ৰছিং বংবুং ঘৰ নং : 21 বয়স : 46 লিঙ্গ : পুৰুষ	DYB1775060 ফটো উপলব্ধ	69 নাম : হেম বংবুং পিতাৰ নাম: চন্দ্ৰছিং বংবুং ঘৰ নং : 21 বয়স : 41 লিঙ্গ : পুৰুষ	DYB1775082 ফটো উপলব্ধ
70 নাম : কাৰে বংবুংপী পিতাৰ নাম: চন্দ্ৰছিং বংবুং ঘৰ নং : 21 বয়স : 38 লিঙ্গ : মহিলা	DYB1775093 ফটো উপলব্ধ	71 নাম : পিংকি বংগলাৰী স্বামীৰ নাম: ধনচিং বংবুং ঘৰ নং : 21 বয়স : 37 লিঙ্গ : মহিলা	DYB0576181 ফটো উপলব্ধ	72 নাম : বাপু বংবুং পিতাৰ নাম: চাৰ্খি বংবুং ঘৰ নং : 22 বয়স : 62 লিঙ্গ : পুৰুষ	DYB1775106 ফটো উপলব্ধ
73 নাম : ডিমী ৰংফাৰপী স্বামীৰ নাম: বাপু বংবুং ঘৰ নং : 22 বয়স : 55 লিঙ্গ : মহিলা	DYB1775117 ফটো উপলব্ধ	74 নাম : চুনিল বংবুং পিতাৰ নাম: বাপু বংবুং ঘৰ নং : 22 বয়স : 27 লিঙ্গ : পুৰুষ	EMX0027193 ফটো উপলব্ধ	75 নাম : মুমতা টুড স্বামীৰ নাম: মউন টুড ঘৰ নং : 22 বয়স : 25 লিঙ্গ : মহিলা	EMX0030957 ফটো উপলব্ধ
76 নাম : চাৰচিং তেৰাং পিতাৰ নাম: মেনাচিং ঘৰ নং : 23 বয়স : 57 লিঙ্গ : পুৰুষ	DYB1775128 ফটো উপলব্ধ	77 নাম : ৰহিলা ইংলেংপী স্বামীৰ নাম: চাৰচিং তেৰাং ঘৰ নং : 23 বয়স : 52 লিঙ্গ : মহিলা	DYB1775140 ফটো উপলব্ধ	78 নাম : হান্দিৰ তেৰাংপী পিতাৰ নাম: চাৰচিং তেৰাং ঘৰ নং : 23 বয়স : 25 লিঙ্গ : মহিলা	EMX0149815 ফটো উপলব্ধ
79 নাম : হান্দিৰ তেৰাংপী পিতাৰ নাম: চাৰচিং তেৰাং ঘৰ নং : 23 বয়স : 25 লিঙ্গ : মহিলা	EMX0149823 ফটো উপলব্ধ	80 নাম : মীৰ্জিন তেৰাংপী পিতাৰ নাম: চাৰচিং তেৰাং ঘৰ নং : 23 বয়স : 23 লিঙ্গ : মহিলা	EMX0149807 ফটো উপলব্ধ	81 নাম : জনমনি তেৰাংপী পিতাৰ নাম: চাৰচিং তেৰাং ঘৰ নং : 23 বয়স : 20 লিঙ্গ : মহিলা	EMX0149849 ফটো উপলব্ধ
82 নাম : মঙ্গলছিং তেৰণ পিতাৰ নাম: কানিয়া তেৰণ ঘৰ নং : 28 বয়স : 69 লিঙ্গ : পুৰুষ	DYB1775151 ফটো উপলব্ধ	83 নাম : লোনচে তেৰন পিতাৰ নাম: কানিয়া তেৰন ঘৰ নং : 28 বয়স : 66 লিঙ্গ : পুৰুষ	DYB1775173 ফটো উপলব্ধ	84 নাম : চৰনে ৰংফাৰপী স্বামীৰ নাম: মঙ্গলছিং তেৰন ঘৰ নং : 28 বয়স : 60 লিঙ্গ : মহিলা	DYB1775162 ফটো উপলব্ধ
85 নাম : কাচাং তেৰাংপী স্বামীৰ নাম: লোনচে তেৰন ঘৰ নং : 24 বয়স : 57 লিঙ্গ : মহিলা	DYB1775184 ফটো উপলব্ধ	86 নাম : ভদ্রেশ্বৰ তেৰন পিতাৰ নাম: কানিয়া তেৰন ঘৰ নং : 28 বয়স : 46 লিঙ্গ : পুৰুষ	DYB1775195 ফটো উপলব্ধ	87 নাম : চেতেম তেৰন অন্যান্য: মঙ্গল তেৰন ঘৰ নং : 28 বয়স : 36 লিঙ্গ : পুৰুষ	DYB1895121 ফটো উপলব্ধ
88 নাম : লক্ষীমাই হংগেপী স্বামীৰ নাম: কৃষ্ণ তেৰন ঘৰ নং : 28 বয়স : 33 লিঙ্গ : মহিলা	DYB0569962 ফটো উপলব্ধ	89 নাম : কৃষ্ণ তেৰন পিতাৰ নাম: মঙ্গলছিং তেৰন ঘৰ নং : 28 বয়স : 28 লিঙ্গ : পুৰুষ	DYB0281337 ফটো উপলব্ধ	90 নাম : লংবিন তেৰন পিতাৰ নাম: মঙ্গলছিং তেৰন ঘৰ নং : 28 বয়স : 28 লিঙ্গ : পুৰুষ	DYB0281345 ফটো উপলব্ধ



91 নাম : লং তেৰন পিতাৰ নাম: মঙ্গলাচিং তাৰন ঘৰ নং : 28 বয়স : 27 লিঙ্গ : পুৰুষ	DYB0576199 ফটো উপলব্ধ	92 নাম : কায়েত ইংলেংপী স্বামীৰ নাম: বৃপাচিং তেৰাং ঘৰ নং : 25 বয়স : 64 লিঙ্গ : মহিলা	DYB1775219 ফটো উপলব্ধ	93 নাম : দৰচিং তেৰাং পিতাৰ নাম: বৃপা ছিং তেৰাং ঘৰ নং : 25 বয়স : 47 লিঙ্গ : পুৰুষ	DYB1775220 ফটো উপলব্ধ
94 নাম : বিদ্যাছিং তেৰাং পিতাৰ নাম: বৃপাছিং তেৰাং ঘৰ নং : 25 বয়স : 46 লিঙ্গ : পুৰুষ	EMX0027219 ফটো উপলব্ধ	95 নাম : কমল ছিং তেৰাং পিতাৰ নাম: বৃপা ছিং তেৰাং ঘৰ নং : 25 বয়স : 42 লিঙ্গ : পুৰুষ	DYB1775253 ফটো উপলব্ধ	96 নাম : পদ্মা ইংতিপী স্বামীৰ নাম: দৰছিং তেৰাং তেৰাং ঘৰ নং : 25 বয়স : 41 লিঙ্গ : মহিলা	DYB1775231 ফটো উপলব্ধ
97 নাম : লিপ তেৰাং পিতাৰ নাম: বৃপাসিং তেৰাং ঘৰ নং : 25 বয়স : 33 লিঙ্গ : পুৰুষ	EMX0026021 ফটো উপলব্ধ	98 নাম : বিতা মীলিকপী স্বামীৰ নাম: কমলচিং তেৰাং ঘৰ নং : 31 বয়স : 31 লিঙ্গ : মহিলা	DYB0567347 ফটো উপলব্ধ	99 নাম : হুনচিং তেৰাং পিতাৰ নাম: বৃপাছিং তেৰাং ঘৰ নং : 25 বয়স : 26 লিঙ্গ : পুৰুষ	EMX0026088 ফটো উপলব্ধ
100 নাম : চীংখৰ তেৰাং পিতাৰ নাম: দৰছিং তেৰাং ঘৰ নং : 25 বয়স : 22 লিঙ্গ : পুৰুষ	EMX0040402 ফটো উপলব্ধ	101 নাম : অঞ্জলি তিচ্ছপী স্বামীৰ নাম: লিপ তেৰাং ঘৰ নং : 25 বয়স : 21 লিঙ্গ : মহিলা	EMX0149690 ফটো উপলব্ধ	102 নাম : মহৰি তেৰাং পিতাৰ নাম: চাম তেৰাং ঘৰ নং : 26 বয়স : 57 লিঙ্গ : পুৰুষ	DYB1775264 ফটো উপলব্ধ
103 নাম : বিনা টকবীপী স্বামীৰ নাম: মহৰি তেৰাং ঘৰ নং : 26 বয়স : 52 লিঙ্গ : মহিলা	DYB1775286 ফটো উপলব্ধ	104 নাম : কাৰে তেৰাংপী পিতাৰ নাম: চাম তেৰাং ঘৰ নং : 26 বয়স : 45 লিঙ্গ : মহিলা	DYB1775297 ফটো উপলব্ধ	105 নাম : বেজিনা তেৰাংপী পিতাৰ নাম: মোহৰি তেৰাং ঘৰ নং : 26 বয়স : 27 লিঙ্গ : মহিলা	EMX0031559 ফটো উপলব্ধ
106 নাম : বইচং তেৰাং পিতাৰ নাম: মোহৰি তেৰাং ঘৰ নং : 26 বয়স : 27 লিঙ্গ : পুৰুষ	EMX0144907 ফটো উপলব্ধ	107 নাম : জেচং তেৰাং মাতৃৰ নাম: বিনা টকবীপী ঘৰ নং : 26 বয়স : 21 লিঙ্গ : পুৰুষ	EMX0151175 ফটো উপলব্ধ	108 নাম : কাচাং তেৰাংপী স্বামীৰ নাম: বৰবী মিলিক ঘৰ নং : 29 বয়স : 62 লিঙ্গ : মহিলা	DYB1775300 ফটো উপলব্ধ
109 নাম : চেনচিং মিলিক পিতাৰ নাম: বৰবি মিলিক ঘৰ নং : 29 বয়স : 44 লিঙ্গ : পুৰুষ	DYB1775311 ফটো উপলব্ধ	110 নাম : তিমাং ইংলেংপী স্বামীৰ নাম: মডন মিলিকপী ঘৰ নং : 27 বয়স : 43 লিঙ্গ : মহিলা	EMX0027581 ফটো উপলব্ধ	111 নাম : চৰ্দাৰ মিলিক পিতাৰ নাম: চংৰেক মিলিক ঘৰ নং : 28 বয়স : 67 লিঙ্গ : পুৰুষ	DYB1775333 ফটো উপলব্ধ
112 নাম : কাকোং ক্ৰুপী স্বামীৰ নাম: চৰ্দাৰ মিলিক ঘৰ নং : 28 বয়স : 52 লিঙ্গ : মহিলা	DYB1775344 ফটো উপলব্ধ	113 নাম : জিতেন তিমুং পিতাৰ নাম: চৰ্দাৰ মিলিক ঘৰ নং : 28 বয়স : 42 লিঙ্গ : পুৰুষ	DYB1775355 ফটো উপলব্ধ	114 নাম : মাইনা হানচেপী স্বামীৰ নাম: জিতেন তিমুং ঘৰ নং : 28 বয়স : 35 লিঙ্গ : মহিলা	EMX0026658 ফটো উপলব্ধ
115 নাম : পুনাম বংৰুং পী স্বামীৰ নাম: লংকি মিলিক ঘৰ নং : 28 বয়স : 32 লিঙ্গ : মহিলা	EMX0048892 ফটো উপলব্ধ	116 নাম : লংকি মিলিক পিতাৰ নাম: চৰ্দাৰ মিলিক ঘৰ নং : 28 বয়স : 26 লিঙ্গ : পুৰুষ	EMX0039354 ফটো উপলব্ধ	117 নাম : গৰেশ্বৰ বংপী পিতাৰ নাম: চন্দ্ৰ বংপী ঘৰ নং : 29 বয়স : 62 লিঙ্গ : পুৰুষ	DYB1775366 ফটো উপলব্ধ
118 নাম : ঘোমেশ্বৰ বংপি পিতাৰ নাম: চাৰথে বংপি ঘৰ নং : 29 বয়স : 36 লিঙ্গ : পুৰুষ	DYB1895143 ফটো উপলব্ধ	119 নাম : বুৰ্মী তকবিপী স্বামীৰ নাম: ভাইটি বংপি ঘৰ নং : 29 বয়স : 35 লিঙ্গ : মহিলা	EMX0059907 ফটো উপলব্ধ	120 নাম : সুকৰচিং বংপি পিতাৰ নাম: গৰেশ্বৰ বং পি ঘৰ নং : 29 বয়স : 27 লিঙ্গ : পুৰুষ	DYB0295568 ফটো উপলব্ধ



121 নাম : কাচে তুচপী স্বামীৰ নাম: মমচন তেৰন ঘৰ নং : ৩০ বয়স : 72 লিঙ্গ : মহিলা	DYB1775402 ফটো উপলব্ধ	122 নাম : মেকৰী তেৰনপী পিতাৰ নাম: মমচন তেৰন ঘৰ নং : ৩০ বয়স : 55 লিঙ্গ : মহিলা	DYB1775413 ফটো উপলব্ধ	123 নাম : কাতি তেৰনপী পিতাৰ নাম: মমচন তেৰন ঘৰ নং : ৩০ বয়স : 42 লিঙ্গ : মহিলা	DYB1775424 ফটো উপলব্ধ
124 নাম : ভাইটী তেৰং পিতাৰ নাম: মমচন তেৰং ঘৰ নং : ৩০ বয়স : 33 লিঙ্গ : পুৰুষ	DYB0298455 ফটো উপলব্ধ	125 নাম : পিংকি তেৰনপী পিতাৰ নাম: মমচন তেৰন ঘৰ নং : ৩০ বয়স : 30 লিঙ্গ : মহিলা	DYB0113027 ফটো উপলব্ধ	126 নাম : চীৰ্নে বেপী পিতাৰ নাম: চামৰ বে ঘৰ নং : ৩০ বয়স : 28 লিঙ্গ : মহিলা	DYB0298646 ফটো উপলব্ধ
127 নাম : বীৰেন তেৰন পিতাৰ নাম: মমচন তেৰন ঘৰ নং : ৩১ বয়স : 57 লিঙ্গ : পুৰুষ	DYB1775435 ফটো উপলব্ধ	128 নাম : কাজক তেৰাংপী স্বামীৰ নাম: বীৰেন তেৰন ঘৰ নং : ৩১ বয়স : 50 লিঙ্গ : মহিলা	DYB1775446 ফটো উপলব্ধ	129 নাম : বাইক বংৰূপী স্বামীৰ নাম: হাৰচিং ক্ৰো ঘৰ নং : ৩২ বয়স : 55 লিঙ্গ : মহিলা	DYB1775468 ফটো উপলব্ধ
130 নাম : প্ৰিয়া এংপী পিতাৰ নাম: হাৰচিং ক্ৰ ঘৰ নং : ৩২ বয়স : 38 লিঙ্গ : মহিলা	DYB1775479 ফটো উপলব্ধ	131 নাম : জিত ক্ৰ পিতাৰ নাম: ধনিৰাম ক্ৰ ঘৰ নং : 32 বয়স : 31 লিঙ্গ : পুৰুষ	EMX0124925 ফটো উপলব্ধ	132 নাম : জুনাকি বংৰউংপি স্বামীৰ নাম: জিত ক্ৰ ঘৰ নং : 32 বয়স : 30 লিঙ্গ : মহিলা	EMX0124883 ফটো উপলব্ধ
133 নাম : নিপন ক্ৰ পিতাৰ নাম: হাৰচিং ক্ৰ ঘৰ নং : 32 বয়স : 28 লিঙ্গ : পুৰুষ	DYB0302646 ফটো উপলব্ধ	134 নাম : মিৰচ ক্ৰপী পিতাৰ নাম: বাইক বংৰূপী ঘৰ নং : ৩২ বয়স : 25 লিঙ্গ : মহিলা	DYB0567024 ফটো উপলব্ধ	135 নাম : মিৰ ছ ক্ৰপী পিতাৰ নাম: হাৰচিং ক্ৰ ঘৰ নং : 32 বয়স : 21 লিঙ্গ : মহিলা	EMX0039594 ফটো উপলব্ধ
E 136 নাম : কাচে ক্ৰপী স্বামীৰ নাম: জয়চিং তেৰন ঘৰ নং : ৩৩ বয়স : 50 লিঙ্গ : মহিলা	DYB1775491 ফটো উপলব্ধ	137 নাম : বমী তেৰনপী পিতাৰ নাম: জয়চিং তেৰন ঘৰ নং : ৩৩ বয়স : 42 লিঙ্গ : মহিলা	DYB1775504 ফটো উপলব্ধ	138 নাম : বিপ্ন তেৰন মাতৃৰ নাম: কাচে ক্ৰপী ঘৰ নং : 33 বয়স : 31 লিঙ্গ : পুৰুষ	EMX0031724 ফটো উপলব্ধ
139 নাম : চুজিত তেৰন পিতাৰ নাম: জয়সিং তেৰন ঘৰ নং : ৩৩ বয়স : 30 লিঙ্গ : পুৰুষ	DYB0516146 ফটো উপলব্ধ	140 নাম : কামিৰ বংফাৰপী স্বামীৰ নাম: চুজিত তেৰন ঘৰ নং : 33 বয়স : 29 লিঙ্গ : মহিলা	EMX0039941 ফটো উপলব্ধ	141 নাম : দিল্লী তেৰনপী মাতৃৰ নাম: কাচে ক্ৰপী ঘৰ নং : 33 বয়স : 27 লিঙ্গ : মহিলা	EMX0031674 ফটো উপলব্ধ
142 নাম : ৰবি বে পিতাৰ নাম: হালনা বে ঘৰ নং : ৩৪ বয়স : 55 লিঙ্গ : পুৰুষ	DYB1775515 ফটো উপলব্ধ	143 নাম : ৰাধিকা তেৰনপী স্বামীৰ নাম: ৰবি বে ঘৰ নং : ৩৪ বয়স : 46 লিঙ্গ : মহিলা	DYB1775526 ফটো উপলব্ধ	144 নাম : অন্নী তেৰনপী স্বামীৰ নাম: কুলদীপ বে ঘৰ নং : 34 বয়স : 26 লিঙ্গ : মহিলা	EMX0149740 ফটো উপলব্ধ
145 নাম : কুলদীপ বে পিতাৰ নাম: ৰবি বে ঘৰ নং : ৩৪ বয়স : 25 লিঙ্গ : পুৰুষ	EMX0005439 ফটো উপলব্ধ	E 146 নাম : মেনচিং তেৰাং পিতাৰ নাম: কাৰচাৰা তেৰাং ঘৰ নং : ৩৫ বয়স : 50 লিঙ্গ : পুৰুষ	DYB1775537 ফটো উপলব্ধ	147 নাম : কাৰুং ক্ৰামচাপী স্বামীৰ নাম: মেনচিং তেৰাং ঘৰ নং : ৩৫ বয়স : 44 লিঙ্গ : মহিলা	DYB1775548 ফটো উপলব্ধ
148 নাম : সোনচিং তেৰাং পিতাৰ নাম: লাংকাই তেৰাং ঘৰ নং : ৩৬ বয়স : 47 লিঙ্গ : পুৰুষ	DYB1775560 ফটো উপলব্ধ	149 নাম : দিমি তেৰনপী স্বামীৰ নাম: হুনসিংহ তেৰাং ঘৰ নং : ৩৬ বয়স : 42 লিঙ্গ : মহিলা	DYB1775571 ফটো উপলব্ধ	150 নাম : ৰহিত তেৰাং পিতাৰ নাম: সোনচিং তেৰাং ঘৰ নং : 36 বয়স : 25 লিঙ্গ : পুৰুষ	EMX0024257 ফটো উপলব্ধ

151 নাম : ডেমোস তেৰাং মাতৃৰ নাম: ডিমি তেৰনপী ঘৰ নং : 36 বয়স : 19 লিঙ্গ : পুৰুষ	EMX0174292 ফটো উপলব্ধ	152 নাম : কাৰে তকবীপী স্বামীৰ নাম: চাৰ্থে ক্ৰামচা ঘৰ নং : 39 বয়স : 60 লিঙ্গ : মহিলা	DYB1775593 ফটো উপলব্ধ	153 নাম : মৰমী ক্ৰামছাপী স্বামীৰ নাম: লক্ষীৰাম কিলিং ঘৰ নং : 37 বয়স : 56 লিঙ্গ : মহিলা	EMX0001891 ফটো উপলব্ধ
154 নাম : মঙ্গলছিং ক্ৰামচা পিতাৰ নাম: চাৰ্থে ক্ৰামচা ঘৰ নং : 39 বয়স : 45 লিঙ্গ : পুৰুষ	DYB1775606 ফটো উপলব্ধ	155 নাম : বাছাপী ক্ৰামচাপী পিতাৰ নাম: চাৰ্থে ক্ৰামচা ঘৰ নং : 39 বয়স : 40 লিঙ্গ : মহিলা	DYB1775617 ফটো উপলব্ধ	156 নাম : লংচিং ক্ৰামচা পিতাৰ নাম: চাৰ্থে ক্ৰামচা ঘৰ নং : 39 বয়স : 38 লিঙ্গ : পুৰুষ	DYB1775628 ফটো উপলব্ধ
157 নাম : জোসনা ৰাজভাৰ স্বামীৰ নাম: লংছিং ক্ৰামছা ঘৰ নং : 37 বয়স : 36 লিঙ্গ : মহিলা	EMX0031070 ফটো উপলব্ধ	158 নাম : চিমা তিমুংপী স্বামীৰ নাম: বিদৰসিং ক্ৰামছা ঘৰ নং : 37 বয়স : 35 লিঙ্গ : মহিলা	EMX0012195 ফটো উপলব্ধ	159 নাম : বিদৰ সিং পিতাৰ নাম: ছাৰ্থে ক্ৰামছা ঘৰ নং : 39 বয়স : 30 লিঙ্গ : পুৰুষ	DYB0516302 ফটো উপলব্ধ
160 নাম : কাচাং ক্ৰামছাপি পিতাৰ নাম: ছাৰ্থে ক্ৰামছা ঘৰ নং : 39 বয়স : 25 লিঙ্গ : মহিলা	DYB0516898 ফটো উপলব্ধ	161 নাম : লংকিৰি ক্ৰামছা মাতৃৰ নাম: কাৰে টকবীপী ঘৰ নং : 37 বয়স : 24 লিঙ্গ : পুৰুষ	EMX0035345 ফটো উপলব্ধ	162 নাম : কাবং তেৰাংপী স্বামীৰ নাম: লংকিৰী ক্ৰামছা ঘৰ নং : 37 বয়স : 20 লিঙ্গ : মহিলা	EMX0049403 ফটো উপলব্ধ
163 নাম : চিকাৰী তেৰাং পিতাৰ নাম: পাকৌ তেৰাং ঘৰ নং : 38 বয়স : 55 লিঙ্গ : পুৰুষ	DYB1775639 ফটো উপলব্ধ	164 নাম : কাকৌ তেৰাংপী পিতাৰ নাম: পকৌ ঘৰ নং : 38 বয়স : 42 লিঙ্গ : মহিলা	DYB1775651 ফটো উপলব্ধ	165 নাম : বৰং তেৰাং পিতাৰ নাম: পকৌ ঘৰ নং : 39 বয়স : 80 লিঙ্গ : পুৰুষ	DYB1775662 ফটো উপলব্ধ
166 নাম : ডিমী তেৰাংপী স্বামীৰ নাম: বৰং তেৰাং ঘৰ নং : 39 বয়স : 65 লিঙ্গ : মহিলা	DYB1775673 ফটো উপলব্ধ	167 নাম : বধেশ্বৰ তেৰাং পিতাৰ নাম: বৰং তেৰাং ঘৰ নং : 39 বয়স : 40 লিঙ্গ : পুৰুষ	DYB1775684 ফটো উপলব্ধ	168 নাম : লক্ষীৰাম কিলিং পিতাৰ নাম: সতৰহে কিলিং ঘৰ নং : 39 বয়স : 36 লিঙ্গ : পুৰুষ	EMX0002014 ফটো উপলব্ধ
169 নাম : লংকি তেৰাং পিতাৰ নাম: বৰং তেৰাং ঘৰ নং : 39 বয়স : 31 লিঙ্গ : পুৰুষ	EMX0040907 ফটো উপলব্ধ	170 নাম : ফুমেন বংবুং পিতাৰ নাম: চাৰ্থে বংবুং ঘৰ নং : 80 বয়স : 60 লিঙ্গ : পুৰুষ	DYB1775695 ফটো উপলব্ধ	171 নাম : বিশ্বজিত তেৰাং পিতাৰ নাম: চাৰ্থে তেৰাং ঘৰ নং : 40 বয়স : 42 লিঙ্গ : পুৰুষ	EMX0048850 ফটো উপলব্ধ
172 নাম : চন্দ্ৰ বংবুং পিতাৰ নাম: ফুমেন বংবুং ঘৰ নং : 80 বয়স : 31 লিঙ্গ : পুৰুষ	DYB0314096 ফটো উপলব্ধ	173 নাম : মেক্ৰী বংবুং স্বামীৰ নাম: বিশ্বজিত তেৰাং ঘৰ নং : 40 বয়স : 30 লিঙ্গ : মহিলা	EMX0049023 ফটো উপলব্ধ	174 নাম : মিত্ৰ তেৰনপী স্বামীৰ নাম: চন্দ্ৰ বংবুং ঘৰ নং : 80 বয়স : 26 লিঙ্গ : মহিলা	EMX0041483 ফটো উপলব্ধ
175 নাম : বিনং বংবুং পিতাৰ নাম: ফুমেন বংবুং ঘৰ নং : 80 বয়স : 23 লিঙ্গ : পুৰুষ	EMX0034967 ফটো উপলব্ধ	176 নাম : জিনং বংবুং পিতাৰ নাম: ফুমেন বংবুং ঘৰ নং : 80 বয়স : 20 লিঙ্গ : পুৰুষ	EMX0034785 ফটো উপলব্ধ	177 নাম : খৰা তেৰাং পিতাৰ নাম: বনজিত তেৰাং ঘৰ নং : 81 বয়স : 55 লিঙ্গ : পুৰুষ	DYB1775708 ফটো উপলব্ধ
178 নাম : কাডে মিলিকপী স্বামীৰ নাম: খৰা তেৰাং ঘৰ নং : 81 বয়স : 50 লিঙ্গ : মহিলা	DYB1775719 ফটো উপলব্ধ	179 নাম : ধনশ্ৰী তেৰাং পিতাৰ নাম: খৰা তেৰাং ঘৰ নং : 41 বয়স : 26 লিঙ্গ : পুৰুষ	EMX0040287 ফটো উপলব্ধ	180 নাম : চেৰদিহন ক্ৰামছাপী স্বামীৰ নাম: ধোনশ্ৰী তেৰাং ঘৰ নং : 41 বয়স : 19 লিঙ্গ : মহিলা	EMX0144634 ফটো উপলব্ধ



181 নাম : কাচে তেৰাংপী স্বামীৰ নাম: বাহাদুৰ গুৰুং ঘৰ নং : 82 বয়স : 65 লিঙ্গ : মহিলা	DYB1775720 ফটো উপলব্ধ	182 নাম : গুনমাই কোঁৱৰ স্বামীৰ নাম: কানিয়া ৰংপী ঘৰ নং : 83 বয়স : 62 লিঙ্গ : মহিলা	DYB1775731 ফটো উপলব্ধ	183 নাম : হৰচিং তেৰন পিতাৰ নাম: কানিয়া তেৰন ঘৰ নং : 88 বয়স : 55 লিঙ্গ : পুৰুষ	DYB1775742 ফটো উপলব্ধ
184 নাম : মনজিৰ তেৰনপী পিতাৰ নাম: হৰচিং তেৰন ঘৰ নং : 88 বয়স : 24 লিঙ্গ : মহিলা	EMX0026666 ফটো উপলব্ধ	185 নাম : চেৰলিন তেৰনপী পিতাৰ নাম: হৰচিং তেৰন ঘৰ নং : 88 বয়স : 20 লিঙ্গ : মহিলা	EMX0008219 ফটো উপলব্ধ	186 নাম : কানিয়া তিচ্চু পিতাৰ নাম: ডেকা তিচ্চু ঘৰ নং : 85 বয়স : 67 লিঙ্গ : পুৰুষ	DYB1775764 ফটো উপলব্ধ
187 নাম : ৰতা ৰায় স্বামীৰ নাম: কানিয়া তিচ্চু ঘৰ নং : 85 বয়স : 55 লিঙ্গ : মহিলা	DYB1775775 ফটো উপলব্ধ	188 নাম : লচমী তিচ্চুপী পিতাৰ নাম: কানিয়া তিচ্চু ঘৰ নং : 85 বয়স : 30 লিঙ্গ : মহিলা	DYB0138008 ফটো উপলব্ধ	189 নাম : পংকজ তিচ্চু পিতাৰ নাম: কানিয়া তিচ্চু ঘৰ নং : 85 বয়স : 26 লিঙ্গ : পুৰুষ	DYB0516245 ফটো উপলব্ধ
190 নাম : সোনমিলি বেপী স্বামীৰ নাম: পংকজ তিচ্চু ঘৰ নং : 45 বয়স : 21 লিঙ্গ : মহিলা	EMX0149831 ফটো উপলব্ধ	191 নাম : খয়া তেৰাং পিতাৰ নাম: ধনচিং ঘৰ নং : 86 বয়স : 57 লিঙ্গ : পুৰুষ	DYB1775786 ফটো উপলব্ধ	192 নাম : কানে তুছাপী স্বামীৰ নাম: খয়া তেৰাং ঘৰ নং : 86 বয়স : 54 লিঙ্গ : মহিলা	DYB1775797 ফটো উপলব্ধ
193 নাম : ৰমেন তেৰাং পিতাৰ নাম: খয়া তেৰাং ঘৰ নং : 86 বয়স : 31 লিঙ্গ : পুৰুষ	DYB0318337 ফটো উপলব্ধ	194 নাম : জুলি তিচ্চুপী স্বামীৰ নাম: জেন তেৰাং ঘৰ নং : 46 বয়স : 24 লিঙ্গ : মহিলা	EMX0048967 ফটো উপলব্ধ	195 নাম : কাছাং ক্ৰুপী স্বামীৰ নাম: শিৱ তিচ্চু ঘৰ নং : 89 বয়স : 72 লিঙ্গ : মহিলা	DYB1775811 ফটো উপলব্ধ
196 নাম : কাদম তুচ্চপী পিতাৰ নাম: শিব তিচ্চু ঘৰ নং : 89 বয়স : 45 লিঙ্গ : মহিলা	DYB1775822 ফটো উপলব্ধ	197 নাম : অনিমা ক্ৰুপি স্বামীৰ নাম: বৰছিং তিচ্চু ঘৰ নং : 89 বয়স : 36 লিঙ্গ : মহিলা	DYB0139386 ফটো উপলব্ধ	198 নাম : লক্ষী তুৰুবিপী স্বামীৰ নাম: দিলীপ তেৰাং ঘৰ নং : 88 বয়স : 50 লিঙ্গ : মহিলা	DYB1775844 ফটো উপলব্ধ
199 নাম : দেউৰী তেৰাং পিতাৰ নাম: ৰবিৰাম ঘৰ নং : 88 বয়স : 47 লিঙ্গ : পুৰুষ	DYB1775855 ফটো উপলব্ধ	200 নাম : চবন কুমাৰ ৰায় পিতাৰ নাম: হতা বাহাদুৰ ৰায় ঘৰ নং : 89 বয়স : 82 লিঙ্গ : পুৰুষ	DYB1775877 ফটো উপলব্ধ	201 নাম : বিৰবাহাদুৰ ৰায় পিতাৰ নাম: হিন্দু ৰায় ঘৰ নং : 89 বয়স : 65 লিঙ্গ : পুৰুষ	DYB0140947 ফটো উপলব্ধ
202 নাম : ৰাজু ৰায় পিতাৰ নাম: চবন কুমাৰ ৰায় ঘৰ নং : 89 বয়স : 45 লিঙ্গ : পুৰুষ	DYB1775899 ফটো উপলব্ধ	203 নাম : মইনা ৰায় স্বামীৰ নাম: ৰাজু ৰায় ঘৰ নং : 89 বয়স : 39 লিঙ্গ : মহিলা	DYB1775902 ফটো উপলব্ধ	204 নাম : জিত ৰায় পিতাৰ নাম: বিৰবাহাদুৰ ৰায় ঘৰ নং : 89 বয়স : 32 লিঙ্গ : পুৰুষ	EMX0003988 ফটো উপলব্ধ
205 নাম : বিকি ৰীই পিতাৰ নাম: ছাৰবান কুমাৰ ৰাই ঘৰ নং : 89 বয়স : 31 লিঙ্গ : পুৰুষ	DYB0141648 ফটো উপলব্ধ	206 নাম : বিকাশ ৰাই পিতাৰ নাম: চাৰ্বন কুমাৰ ৰাই ঘৰ নং : 89 বয়স : 28 লিঙ্গ : পুৰুষ	DYB0141945 ফটো উপলব্ধ	207 নাম : ৰিমা ৰংহাংপী স্বামীৰ নাম: শ্যাম কুং ৰায় ঘৰ নং : 49 বয়স : 24 লিঙ্গ : মহিলা	EMX0125856 ফটো উপলব্ধ
208 নাম : বাল বাহাদুৰ থাপা পিতাৰ নাম: মনবাহাদুৰ ঘৰ নং : 50 বয়স : 70 লিঙ্গ : পুৰুষ	DYB1775913 ফটো উপলব্ধ	209 নাম : কমলা থাপা স্বামীৰ নাম: পদুম বাহাদুৰ থাপা ঘৰ নং : 50 বয়স : 47 লিঙ্গ : মহিলা	EMX0004473 ফটো উপলব্ধ	210 নাম : মইনা থাপা পিতাৰ নাম: বলবাহাদুৰ ঘৰ নং : 50 বয়স : 42 লিঙ্গ : মহিলা	DYB1775946 ফটো উপলব্ধ



211 নাম : গোপাল থাপা মাতৃৰ নাম: কমলা থাপা ঘৰ নং : 50 বয়স : 36 লিঙ্গ : পুৰুষ	EMX0004515 ফটো উপলব্ধ	212 নাম : কেশব থাপা পিতাৰ নাম: বল বাহাদুৰ থাপা ঘৰ নং : 50 বয়স : 35 লিঙ্গ : পুৰুষ	DYB1895018 ফটো উপলব্ধ	213 নাম : অজয় থাপা পিতাৰ নাম: বলবাহাদুৰ থাপা ঘৰ নং : 50 বয়স : 30 লিঙ্গ : পুৰুষ	DYB1895029 ফটো উপলব্ধ
214 নাম : ৰাজ বৰা মাতৃৰ নাম: প্ৰতিমা বৰা ঘৰ নং : 50 বয়স : 30 লিঙ্গ : পুৰুষ	DYB0519579 ফটো উপলব্ধ	215 নাম : সঞ্জয় থাপা পিতাৰ নাম: পদুম বাহাদুৰ থাপা ঘৰ নং : 50 বয়স : 27 লিঙ্গ : পুৰুষ	EMX0004358 ফটো উপলব্ধ	216 নাম : বিজলী থাপা স্বামীৰ নাম: সঞ্জয় থাপা ঘৰ নং : 50 বয়স : 27 লিঙ্গ : মহিলা	EMX0008870 ফটো উপলব্ধ
217 নাম : গীতা থাপা মাতৃৰ নাম: কমলা থাপা ঘৰ নং : 50 বয়স : 24 লিঙ্গ : মহিলা	DYB0494906 ফটো উপলব্ধ	218 নাম : পাৰ্বতী থাপা মাতৃৰ নাম: কমলা থাপা ঘৰ নং : 50 বয়স : 23 লিঙ্গ : মহিলা	DYB0468447 ফটো উপলব্ধ	219 নাম : অৰ্জুন চাহা পিতাৰ নাম: যুগল চাহা ঘৰ নং : 52 বয়স : 65 লিঙ্গ : পুৰুষ	DYB1775957 ফটো উপলব্ধ
220 নাম : মিনতী দেৱী স্বামীৰ নাম: অৰ্জুন চাহা ঘৰ নং : 51 বয়স : 55 লিঙ্গ : মহিলা	DYB1775968 ফটো উপলব্ধ	221 নাম : বৰচিং তেৰাং পিতাৰ নাম: মেনচিং তেৰাং ঘৰ নং : 52 বয়স : 56 লিঙ্গ : পুৰুষ	DYB1775979 ফটো উপলব্ধ	222 নাম : ৰূপলিন তেৰাংপী পিতাৰ নাম: শিকাৰি টেৰন ঘৰ নং : 52 বয়স : 45 লিঙ্গ : মহিলা	DYB1775991 ফটো উপলব্ধ
223 নাম : মমী তেৰনপী স্বামীৰ নাম: বৰচিং তেৰাং ঘৰ নং : 52 বয়স : 43 লিঙ্গ : মহিলা	DYB1775980 ফটো উপলব্ধ	224 নাম : জিৰচং তেৰাং পিতাৰ নাম: বৰচিং তেৰাং ঘৰ নং : 52 বয়স : 23 লিঙ্গ : পুৰুষ	DYB0475954 ফটো উপলব্ধ	225 নাম : ৰোসীদ হাচদা পিতাৰ নাম: চমৰা হাচদা ঘৰ নং : 54 বয়স : 56 লিঙ্গ : পুৰুষ	EMX0026146 ফটো উপলব্ধ
226 নাম : ভাৰতী হাচদা স্বামীৰ নাম: ৰচিক হাচদা ঘৰ নং : 58 বয়স : 48 লিঙ্গ : মহিলা	DYB1776041 ফটো উপলব্ধ	227 নাম : প্ৰদীপ হাচদা পিতাৰ নাম: সমৰা হাচদা ঘৰ নং : 54 বয়স : 45 লিঙ্গ : পুৰুষ	EMX0026773 ফটো উপলব্ধ	228 নাম : চাণতী হেমৰম স্বামীৰ নাম: প্ৰদীপ হাচদা ঘৰ নং : 54 বয়স : 40 লিঙ্গ : মহিলা	EMX0026179 ফটো উপলব্ধ
229 নাম : কাৰ্তিক হাচদা পিতাৰ নাম: চুকু হাচদা ঘৰ নং : 55 বয়স : 57 লিঙ্গ : পুৰুষ	DYB1776052 ফটো উপলব্ধ	230 নাম : বেণী হাচদা স্বামীৰ নাম: কাৰ্তিক হাচদা ঘৰ নং : 55 বয়স : 52 লিঙ্গ : মহিলা	DYB1776063 ফটো উপলব্ধ	231 নাম : অমিৰ হাচদা পিতাৰ নাম: কাৰ্তিক হাচদা ঘৰ নং : 55 বয়স : 34 লিঙ্গ : পুৰুষ	DYB1895096 ফটো উপলব্ধ
232 নাম : মাইজনী হাচদা স্বামীৰ নাম: অমিৰ হাচদা ঘৰ নং : 55 বয়স : 34 লিঙ্গ : মহিলা	EMX0030510 ফটো উপলব্ধ	233 নাম : সনিয়া হাচদা স্বামীৰ নাম: কাৰান হাচদা ঘৰ নং : 55 বয়স : 30 লিঙ্গ : মহিলা	EMX0030049 ফটো উপলব্ধ	234 নাম : বাপুৰাম হাচদা পিতাৰ নাম: কাৰ্তিক হাচদা ঘৰ নং : 55 বয়স : 24 লিঙ্গ : পুৰুষ	EMX0096750 ফটো উপলব্ধ
235 নাম : পানু চৰেন স্বামীৰ নাম: সুনীল বেচেৰা ঘৰ নং : 59 বয়স : 48 লিঙ্গ : মহিলা	DYB1776110 ফটো উপলব্ধ	236 নাম : লক্ষীৰাম হাচদা পিতাৰ নাম: চমৰা হাচদা ঘৰ নং : 58 বয়স : 58 লিঙ্গ : পুৰুষ	DYB1776154 ফটো উপলব্ধ	237 নাম : মাকন বিচুকু স্বামীৰ নাম: লক্ষীৰাম হাচদা ঘৰ নং : 58 বয়স : 55 লিঙ্গ : মহিলা	DYB1776165 ফটো উপলব্ধ
238 নাম : জিৱন হাচদা পিতাৰ নাম: লক্ষীৰাম হাচদা ঘৰ নং : 58 বয়স : 34 লিঙ্গ : পুৰুষ	DYB1895109 ফটো উপলব্ধ	239 নাম : লিলিমাই হাচদা পিতাৰ নাম: লক্ষী ৰাম হাচদা ঘৰ নং : 58 বয়স : 28 লিঙ্গ : মহিলা	DYB0148569 ফটো উপলব্ধ	240 নাম : অমৰ ফাংছ মাতৃৰ নাম: কাজিৰ বংৰুং ঘৰ নং : 58 বয়স : 27 লিঙ্গ : পুৰুষ	EMX0037911 ফটো উপলব্ধ



241 নাম : পিয়াৰী মূৰ্মা স্বামীৰ নাম : মিৰ্জা হাচদা ঘৰ নং : ৫৯ বয়স : 45 লিঙ্গ : মহিলা	DYB1776198 ফটো উপলব্ধ	242 নাম : সুমেন হাসদা পিতাৰ নাম : মিৰ্জা হাসদা ঘৰ নং : 59 বয়স : 36 লিঙ্গ : পুৰুষ	EMX0004507 ফটো উপলব্ধ	243 নাম : জিনা কিস্ক স্বামীৰ নাম : সুমেন হাসদা ঘৰ নং : 59 বয়স : 31 লিঙ্গ : মহিলা	EMX0005645 ফটো উপলব্ধ
244 নাম : লক্ষন বাচকে পিতাৰ নাম : ভাদুবা বাচকে ঘৰ নং : 60 বয়স : 62 লিঙ্গ : পুৰুষ	DYB1776201 ফটো উপলব্ধ	245 নাম : ৰতিৰাম বাচকে পিতাৰ নাম : ভাদুবা বাচকে ঘৰ নং : ৬০ বয়স : 50 লিঙ্গ : পুৰুষ	DYB1776223 ফটো উপলব্ধ	246 নাম : ফাগুনী চুৰন স্বামীৰ নাম : ৰতিৰাম বাচকে ঘৰ নং : ৬০ বয়স : 45 লিঙ্গ : মহিলা	DYB1776234 ফটো উপলব্ধ
247 নাম : মিনতি বাকে স্বামীৰ নাম : লক্ষন বাস্কে ঘৰ নং : ৬০ বয়স : 32 লিঙ্গ : মহিলা	DYB0149906 ফটো উপলব্ধ	248 নাম : বিপুল বাচকে পিতাৰ নাম : লক্ষন বাচকে ঘৰ নং : 60 বয়স : 30 লিঙ্গ : পুৰুষ	EMX0149658 ফটো উপলব্ধ	249 নাম : গিতালী মাৰ্ভি স্বামীৰ নাম : ৰাহুল বাচকে ঘৰ নং : 60 বয়স : 27 লিঙ্গ : মহিলা	EMX0048546 ফটো উপলব্ধ
250 নাম : ৰাহুল বাচকে পিতাৰ নাম : ৰতিৰাম বাচকে ঘৰ নং : 60 বয়স : 24 লিঙ্গ : পুৰুষ	EMX0030536 ফটো উপলব্ধ	251 নাম : ৰহিত বাস্কে পিতাৰ নাম : ৰতিৰাম বাস্কে ঘৰ নং : 60 বয়স : 21 লিঙ্গ : পুৰুষ	EMX0011585 ফটো উপলব্ধ	252 নাম : পদ্মি হাচদা স্বামীৰ নাম : মতিৰাম মুৰ্মু ঘৰ নং : ৬১ বয়স : 50 লিঙ্গ : মহিলা	DYB1776278 ফটো উপলব্ধ
253 নাম : ৰতিয়া মুৰ্মা পিতাৰ নাম : কালিৰাম মুৰ্মু ঘৰ নং : ৬১ বয়স : 48 লিঙ্গ : পুৰুষ	DYB1776289 ফটো উপলব্ধ	254 নাম : ঋতিক মুৰ্মু পিতাৰ নাম : ৰতিৰাম মুৰ্মু ঘৰ নং : 61 বয়স : 23 লিঙ্গ : পুৰুষ	EMX0172817 ফটো উপলব্ধ	255 নাম : ৰতিৰাম মুৰ্মু পিতাৰ নাম : কালিৰাম মুৰ্মু ঘৰ নং : ৬২ বয়স : 52 লিঙ্গ : পুৰুষ	DYB1776314 ফটো উপলব্ধ
256 নাম : ৰিতেশ মুৰ্মু পিতাৰ নাম : ৰতিৰাম মুৰ্মু ঘৰ নং : 62 বয়স : 20 লিঙ্গ : পুৰুষ	EMX0145201 ফটো উপলব্ধ	257 নাম : ৰতিৰাম ক্ৰিচকো পিতাৰ নাম : ৰবিলাল ক্ৰিচকো ঘৰ নং : ৬৩ বয়স : 50 লিঙ্গ : পুৰুষ	DYB1776336 ফটো উপলব্ধ	258 নাম : নন্দলাল ক্ৰিচকো পিতাৰ নাম : ৰবিলাল ক্ৰিচকো ঘৰ নং : ৬৩ বয়স : 47 লিঙ্গ : পুৰুষ	DYB1776358 ফটো উপলব্ধ
259 নাম : সিলীম তেৰাং পিতাৰ নাম : মহন তেৰাং ঘৰ নং : 63 বয়স : 41 লিঙ্গ : পুৰুষ	EMX0123885 ফটো উপলব্ধ	260 নাম : আলন্তী ক্ৰিচকো পিতাৰ নাম : ৰবিলাল ক্ৰিচকো ঘৰ নং : ৬৩ বয়স : 40 লিঙ্গ : মহিলা	DYB1776369 ফটো উপলব্ধ	261 নাম : নিৰ তুদ স্বামীৰ নাম : নন্দলাল কাস্কু ঘৰ নং : ৬৩ বয়স : 26 লিঙ্গ : মহিলা	DYB0516641 ফটো উপলব্ধ
262 নাম : বাপাই কিস্ক পিতাৰ নাম : চানিকা কিস্ক ঘৰ নং : ৬৪ বয়স : 57 লিঙ্গ : পুৰুষ	DYB1776370 ফটো উপলব্ধ	263 নাম : ৰাজু কিস্ক পিতাৰ নাম : চানিকা কিস্ক ঘৰ নং : ৬৪ বয়স : 54 লিঙ্গ : পুৰুষ	DYB1776381 ফটো উপলব্ধ	264 নাম : সৰোমাই বাচকে স্বামীৰ নাম : মনিৰাম কিস্ক ঘৰ নং : ৬৪ বয়স : 50 লিঙ্গ : মহিলা	DYB1776405 ফটো উপলব্ধ
265 নাম : নিৰমাই ক্ৰিচকো পিতাৰ নাম : চানিকা ক্ৰিচকো ঘৰ নং : ৬৪ বয়স : 47 লিঙ্গ : মহিলা	DYB1776416 ফটো উপলব্ধ	266 নাম : জিতেন কিস্ক পিতাৰ নাম : ৰাজু কিস্ক ঘৰ নং : ৬৪ বয়স : 27 লিঙ্গ : পুৰুষ	DYB0328047 ফটো উপলব্ধ	267 নাম : দিপিকা মাৰী স্বামীৰ নাম : জিতেন কিস্ক ঘৰ নং : 64 বয়স : 25 লিঙ্গ : মহিলা	EMX0172759 ফটো উপলব্ধ
268 নাম : ৰবি পানিকা পিতাৰ নাম : হামদা পানিকা ঘৰ নং : ৬৫ বয়স : 60 লিঙ্গ : পুৰুষ	DYB1776427 ফটো উপলব্ধ	269 নাম : পদম মুৰ্মু পিতাৰ নাম : চম মুৰ্মু ঘৰ নং : ৬৬ বয়স : 67 লিঙ্গ : পুৰুষ	DYB1776449 ফটো উপলব্ধ	270 নাম : পাৰ্বতী মুৰ্মু স্বামীৰ নাম : পুদুম মুৰ্মু ঘৰ নং : ৬৬ বয়স : 55 লিঙ্গ : মহিলা	DYB1776450 ফটো উপলব্ধ

271 নাম : বমেশ মৰ্ম্ম পিতাৰ নাম: পীদুম মুৰ্ম্ম ঘৰ নং : ৬৬ বয়স : 42 লিঙ্গ : পুৰুষ	DYB1776461 ফটো উপলব্ধ	272 নাম : চৰিতা মুৰম পিতাৰ নাম: পীদুম মুৰম ঘৰ নং : ৬৬ বয়স : 28 লিঙ্গ : মহিলা	DYB0153767 ফটো উপলব্ধ	273 নাম : পূৰ্ণী মুৰ্ম্ম পিতাৰ নাম: পীদুম মুৰ্ম্ম ঘৰ নং : 66 বয়স : 27 লিঙ্গ : মহিলা	DYB0420026 ফটো উপলব্ধ
274 নাম : ললিতা হেমৰম স্বামীৰ নাম: সাগৰ মাৰ্দি ঘৰ নং : ৬৭ বয়স : 55 লিঙ্গ : মহিলা	DYB1776494 ফটো উপলব্ধ	275 নাম : জোনালী চাউতালু স্বামীৰ নাম: নুমল মাৰদী ঘৰ নং : ৬৭ বয়স : 31 লিঙ্গ : মহিলা	DYB0329227 ফটো উপলব্ধ	276 নাম : জোনালী মুৰ্ম্ম পিতাৰ নাম: কমল মুৰ্ম্ম ঘৰ নং : ৬৮ বয়স : 40 লিঙ্গ : মহিলা	DYB1776530 ফটো উপলব্ধ
277 নাম : ৰাজিপ মৰ্ম্ম পিতাৰ নাম: কমলা মৰ্ম্ম ঘৰ নং : ৬৮ বয়স : 34 লিঙ্গ : পুৰুষ	DYB1895074 ফটো উপলব্ধ	278 নাম : চণ্ডীপ মৰ্ম্ম পিতাৰ নাম: কমলা মৰ্ম্ম ঘৰ নং : ৬৮ বয়স : 32 লিঙ্গ : পুৰুষ	DYB1895085 ফটো উপলব্ধ	279 নাম : ৰাধা মৰ্ম্ম পিতাৰ নাম: কমলা মৰ্ম্ম ঘৰ নং : ৬৮ বয়স : 31 লিঙ্গ : মহিলা	DYB1895063 ফটো উপলব্ধ
280 নাম : অজিত মৰ্ম্ম পিতাৰ নাম: কমল মৰ্ম্ম ঘৰ নং : ৬৮ বয়স : 27 লিঙ্গ : পুৰুষ	DYB0329847 ফটো উপলব্ধ	281 নাম : নিভা বনী নাগ স্বামীৰ নাম: বিষ্ণু নাগ ঘৰ নং : 69 বয়স : 61 লিঙ্গ : মহিলা	DYB1776574 ফটো উপলব্ধ	282 নাম : বাসন্তী নাগ স্বামীৰ নাম: তুলসী নাগ ঘৰ নং : 69 বয়স : 60 লিঙ্গ : মহিলা	DYB1776552 ফটো উপলব্ধ
283 নাম : তপন নাগ পিতাৰ নাম: তুলসী নাগ ঘৰ নং : 69 বয়স : 30 লিঙ্গ : পুৰুষ	DYB1782258 ফটো উপলব্ধ	284 নাম : তৰন নাগ পিতাৰ নাম: তুলসী নাগ ঘৰ নং : 69 বয়স : 27 লিঙ্গ : পুৰুষ	DYB0330639 ফটো উপলব্ধ	285 নাম : তনৈ নাগ পিতাৰ নাম: তুলসী নাগ ঘৰ নং : ৬৯ বয়স : 22 লিঙ্গ : পুৰুষ	DYB0564153 ফটো উপলব্ধ
286 নাম : বন্দিতা নাগ মাতৃৰ নাম: বাসন্তী নাগ ঘৰ নং : 69 বয়স : 21 লিঙ্গ : মহিলা	EMX0150151 ফটো উপলব্ধ	287 নাম : বিষ্ণু নাগ পিতাৰ নাম: প্ৰফুল্ল নাগ ঘৰ নং : 70 বয়স : 70 লিঙ্গ : পুৰুষ	DYB1776563 ফটো উপলব্ধ	288 নাম : চাবৰ তেৰুপী স্বামীৰ নাম: পংজী তুছ ঘৰ নং : ৭১ বয়স : 65 লিঙ্গ : মহিলা	DYB1776585 ফটো উপলব্ধ
289 নাম : ৰজেন তুছ পিতাৰ নাম: পংগী তুছ ঘৰ নং : ৭১ বয়স : 50 লিঙ্গ : পুৰুষ	DYB1776596 ফটো উপলব্ধ	290 নাম : শান্তি তিচ্চুপী পিতাৰ নাম: পংজী তুছ ঘৰ নং : ৭১ বয়স : 40 লিঙ্গ : মহিলা	DYB1776609 ফটো উপলব্ধ	291 নাম : বিনা বংফাৰজি স্বামীৰ নাম: ৰাজেন তিচ্চু ঘৰ নং : ৭১ বয়স : 32 লিঙ্গ : মহিলা	DYB0503029 ফটো উপলব্ধ
292 নাম : মঙ্গলচিং তুছ পিতাৰ নাম: কেইই তুছ ঘৰ নং : ৭৪ বয়স : 65 লিঙ্গ : পুৰুষ	DYB1776665 ফটো উপলব্ধ	293 নাম : ৰবিন দেৱী মাতৃৰ নাম: মিত্ৰী মিলিকপী ঘৰ নং : ৭৫ বয়স : 25 লিঙ্গ : পুৰুষ	DYB0565531 ফটো উপলব্ধ	294 নাম : হৰি ইংজাই পিতাৰ নাম: হৰেন ইংজাই ঘৰ নং : ৭৬ বয়স : 50 লিঙ্গ : পুৰুষ	DYB1776712 ফটো উপলব্ধ
295 নাম : বাৰি ফাংচুপি স্বামীৰ নাম: ধনি ইংজাই ঘৰ নং : ৭৬ বয়স : 32 লিঙ্গ : মহিলা	DYB0516732 ফটো উপলব্ধ	296 নাম : ধোনি ইংজায় পিতাৰ নাম: হৰি ইংজাই ঘৰ নং : 76 বয়স : 28 লিঙ্গ : পুৰুষ	EMX0149526 ফটো উপলব্ধ	297 নাম : কাৰেং মিলিকপী স্বামীৰ নাম: দামচিং ৰংফাৰ ঘৰ নং : ৭৭ বয়স : 72 লিঙ্গ : মহিলা	DYB1776756 ফটো উপলব্ধ
298 নাম : লংচে ৰংফাৰ পিতাৰ নাম: দামচিং ৰংফাৰ ঘৰ নং : ৭৭ বয়স : 52 লিঙ্গ : পুৰুষ	DYB1776734 ফটো উপলব্ধ	299 নাম : অঞ্জলী ৰংফাৰপী পিতাৰ নাম: দামচিং ৰংফাৰ ঘৰ নং : ৭৭ বয়স : 46 লিঙ্গ : মহিলা	DYB1776767 ফটো উপলব্ধ	300 নাম : বীনা তেৰংপী স্বামীৰ নাম: লংচে ৰংফাৰ ঘৰ নং : ৭৭ বয়স : 44 লিঙ্গ : মহিলা	DYB1776745 ফটো উপলব্ধ



301 নাম : মুকুল ৰাংফাৰ পিতাৰ নাম: লংছে ঘৰ নং : ৭৭ বয়স : 25 লিঙ্গ : পুৰুষ	DYB0516278 ফটো উপলব্ধ	302 নাম : মুন ৰংহাংপি স্বামীৰ নাম: মুকুল ৰংফাৰ ঘৰ নং : 77 বয়স : 22 লিঙ্গ : মহিলা	EMX0144642 ফটো উপলব্ধ	303 নাম : চনিয়া ৰংফাৰপী পিতাৰ নাম: লুখেং ৰংফাৰ ঘৰ নং : 77 বয়স : 20 লিঙ্গ : মহিলা	EMX0150177 ফটো উপলব্ধ
304 নাম : চাৰ্থে ইংজাই পিতাৰ নাম: হনে ইংজাই ঘৰ নং : ৭৮ বয়স : 55 লিঙ্গ : পুৰুষ	DYB1776778 ফটো উপলব্ধ	305 নাম : ৰাজ ইংজাই পিতাৰ নাম: চাৰ্থে ইংজাই ঘৰ নং : 78 বয়স : 31 লিঙ্গ : পুৰুষ	EMX0149450 ফটো উপলব্ধ	306 নাম : লক্ষী ক্ৰামছাপী অন্যান্য: চাৰ্থে ইংজাই ঘৰ নং : 78 বয়স : 28 লিঙ্গ : মহিলা	EMX0149484 ফটো উপলব্ধ
307 নাম : পাটৰ তকবী পিতাৰ নাম: হাৰচিং তকবী ঘৰ নং : ৭৯ বয়স : 53 লিঙ্গ : পুৰুষ	DYB1776790 ফটো উপলব্ধ	308 নাম : মিত্ৰিক মিলিকপী স্বামীৰ নাম: পাটৰ তকবী ঘৰ নং : ৭৯ বয়স : 50 লিঙ্গ : মহিলা	DYB1776803 ফটো উপলব্ধ	309 নাম : মঙ্গলুছিং টকুবি অন্যান্য: মইনা মিলিকপী ঘৰ নং : 79 বয়স : 39 লিঙ্গ : পুৰুষ	EMX0149781 ফটো উপলব্ধ
310 নাম : অজিত তকুবি পিতাৰ নাম: পাটৰ তকবী ঘৰ নং : ৭৯ বয়স : 30 লিঙ্গ : পুৰুষ	DYB0576157 ফটো উপলব্ধ	311 নাম : মঞ্জু টকুবিপী মাতৃৰ নাম: মইনা মিলিকপী ঘৰ নং : 79 বয়স : 19 লিঙ্গ : মহিলা	EMX0149732 ফটো উপলব্ধ	312 নাম : হাৰচিং তকবী পিতাৰ নাম: হাৰচিং তকবী ঘৰ নং : ৮০ বয়স : 53 লিঙ্গ : পুৰুষ	DYB1776814 ফটো উপলব্ধ
313 নাম : কাৰে তুচ্চপী স্বামীৰ নাম: হাৰচিং তকবী ঘৰ নং : ৮০ বয়স : 48 লিঙ্গ : মহিলা	DYB1776836 ফটো উপলব্ধ	314 নাম : সবিতা তকুবিপী পিতাৰ নাম: হাৰচিং তকবী ঘৰ নং : ৮০ বয়স : 46 লিঙ্গ : মহিলা	DYB1776847 ফটো উপলব্ধ	315 নাম : কামসিং ক্ৰো পিতাৰ নাম: মন ক্ৰো ঘৰ নং : ৮০ বয়স : 46 লিঙ্গ : পুৰুষ	DYB0516294 ফটো উপলব্ধ
316 নাম : লখিৰাম তকুবি পিতাৰ নাম: হাৰাছিং তকুবি ঘৰ নং : 80 বয়স : 28 লিঙ্গ : পুৰুষ	EMX0026237 ফটো উপলব্ধ	317 নাম : প্ৰামত তকুবি পিতাৰ নাম: হাৰাছিং তকুবি ঘৰ নং : 80 বয়স : 26 লিঙ্গ : পুৰুষ	EMX0027052 ফটো উপলব্ধ	318 নাম : লংকি তকুবি পিতাৰ নাম: হাৰাছিং তকুবি ঘৰ নং : 80 বয়স : 22 লিঙ্গ : পুৰুষ	EMX0026641 ফটো উপলব্ধ
319 নাম : মিৰজেং তকুবিপী পিতাৰ নাম: হাৰাছিং তকুবি ঘৰ নং : 80 বয়স : 20 লিঙ্গ : মহিলা	EMX0025643 ফটো উপলব্ধ	320 নাম : ৰঞ্জন টিমুং পিতাৰ নাম: জৌনাৰাম টিমুং ঘৰ নং : ৮১ বয়স : 65 লিঙ্গ : পুৰুষ	DYB1776858 ফটো উপলব্ধ	321 নাম : ৰেন ইংজাইপী স্বামীৰ নাম: ৰঞ্জন টিমুং ঘৰ নং : ৮১ বয়স : 60 লিঙ্গ : মহিলা	DYB1776869 ফটো উপলব্ধ
322 নাম : ৰ'জ টেৰাংপি অন্যান্য: ৰেনু টেৰাংপি ঘৰ নং : ৮১ বয়স : 37 লিঙ্গ : মহিলা	DYB0518704 ফটো উপলব্ধ	323 নাম : চুৰেন তিমুং পিতাৰ নাম: ৰঞ্জন তিমুং ঘৰ নং : ৮১ বয়স : 35 লিঙ্গ : পুৰুষ	DYB1895132 ফটো উপলব্ধ	324 নাম : মনজিৰ তিচ্ছপী অন্যান্য: ৰেনু ইংজাইপী ঘৰ নং : 81 বয়স : 31 লিঙ্গ : মহিলা	EMX0149567 ফটো উপলব্ধ
325 নাম : উকিল টিমুং মাতৃৰ নাম: ৰেনু ইংজাইপী ঘৰ নং : 81 বয়স : 28 লিঙ্গ : পুৰুষ	EMX0149609 ফটো উপলব্ধ	326 নাম : ৰাজ তিমুং পিতাৰ নাম: ৰনজন তিমুং ঘৰ নং : 81 বয়স : 23 লিঙ্গ : পুৰুষ	EMX0014316 ফটো উপলব্ধ	327 নাম : বাবু ইংতি মাতৃৰ নাম: মেক্ৰী তিচ্ছপী ঘৰ নং : ৮২ বয়স : 44 লিঙ্গ : পুৰুষ	DYB0516369 ফটো উপলব্ধ
328 নাম : ডিমি ৰংফাৰপী পিতাৰ নাম: চাৰাধিং ৰংফাৰ ঘৰ নং : ৮২ বয়স : 42 লিঙ্গ : মহিলা	DYB1776892 ফটো উপলব্ধ	329 নাম : বীনা ৰংফাৰপী পিতাৰ নাম: চাৰাধিং ৰংফাৰ ঘৰ নং : ৮২ বয়স : 40 লিঙ্গ : মহিলা	DYB1776905 ফটো উপলব্ধ	330 নাম : মিৰবন তিচ্ছপী অন্যান্য: ডিমি ৰংফাৰপী ঘৰ নং : 82 বয়স : 35 লিঙ্গ : মহিলা	EMX0149492 ফটো উপলব্ধ



331 নাম : বামু ইংতি অন্যান্য: বীনা বংফাৰপী ঘৰ নং : ৮২ বয়স : 24 লিঙ্গ : পুৰুষ	DYB0564989 ফটো উপলব্ধ	332 নাম : কাৰেং মিলকপী স্বামীৰ নাম: চন্দ্ৰকান্ত বংবুং ঘৰ নং : ৮৩ বয়স : 72 লিঙ্গ : মহিলা	DYB1776927 ফটো উপলব্ধ	333 নাম : শুকুৰাম বংবুং পিতাৰ নাম: চন্দ্ৰকান্ত বংবুং ঘৰ নং : ৮৩ বয়স : 60 লিঙ্গ : পুৰুষ	DYB1776938 ফটো উপলব্ধ
334 নাম : চিকা চিংনাৰপী স্বামীৰ নাম: শুকুৰাম বংবুং ঘৰ নং : ৮৩ বয়স : 52 লিঙ্গ : মহিলা	DYB1776949 ফটো উপলব্ধ	335 নাম : ললিতা বংবুং পিতাৰ নাম: চন্দ্ৰকান্ত বংবুং ঘৰ নং : ৮৩ বয়স : 52 লিঙ্গ : মহিলা	DYB1776950 ফটো উপলব্ধ	336 নাম : কায়ে তেৰাংপী অন্যান্য: চিকা চিংনাৰপী ঘৰ নং : 83 বয়স : 44 লিঙ্গ : পুৰুষ	EMX0149666 ফটো উপলব্ধ
337 নাম : জয়ন্ত বৰা পিতাৰ নাম: লক্ষীৰাম বৰা ঘৰ নং : ৮৩ বয়স : 41 লিঙ্গ : পুৰুষ	DYB0607523 ফটো উপলব্ধ	338 নাম : বাজীব বংবুং পিতাৰ নাম: শুকুৰাম বংবুং ঘৰ নং : ৮৩ বয়স : 39 লিঙ্গ : পুৰুষ	DYB1776961 ফটো উপলব্ধ	339 নাম : অনিতা বংবুংপী পিতাৰ নাম: জয়ন্ত বৰা ঘৰ নং : ৮৩ বয়স : 36 লিঙ্গ : মহিলা	DYB0338095 ফটো উপলব্ধ
340 নাম : মীনা বংফাৰপী স্বামীৰ নাম: বাজীব বংবুং ঘৰ নং : 83 বয়স : 32 লিঙ্গ : মহিলা	EMX0030999 ফটো উপলব্ধ	341 নাম : মীনা বংফাৰপী স্বামীৰ নাম: বাজীব বংবুং ঘৰ নং : 83 বয়স : 31 লিঙ্গ : মহিলা	EMX0004648 ফটো উপলব্ধ	342 নাম : মিৰলং বংবুং মাতৃৰ নাম: চিকা চিংনাৰপী ঘৰ নং : 83 বয়স : 23 লিঙ্গ : পুৰুষ	EMX0149674 ফটো উপলব্ধ
343 নাম : প্ৰমিলা চিংনাৰপী অন্যান্য: চিকা চিংনাৰপী ঘৰ নং : 83 বয়স : 23 লিঙ্গ : মহিলা	EMX0149724 ফটো উপলব্ধ	344 নাম : মিৰলং বংবোং পিতাৰ নাম: শুকুৰাম বংবোং ঘৰ নং : ৮৩ বয়স : 23 লিঙ্গ : পুৰুষ	DYB0564807 ফটো উপলব্ধ	345 নাম : ধনচিং ফাংচু পিতাৰ নাম: বুঢ়া ফাংচু ঘৰ নং : ৮৪ বয়স : 62 লিঙ্গ : পুৰুষ	DYB1776972 ফটো উপলব্ধ
346 নাম : কাচাং বংবুংপী স্বামীৰ নাম: ধনচিং ফাংচু ঘৰ নং : ৮৪ বয়স : 52 লিঙ্গ : মহিলা	DYB1776983 ফটো উপলব্ধ	347 নাম : কাৰেং ফংচুপী পিতাৰ নাম: ধনচিং ফাংচু ঘৰ নং : ৮৪ বয়স : 38 লিঙ্গ : মহিলা	DYB1776994 ফটো উপলব্ধ	348 নাম : পূজা ফাংচুপি পিতাৰ নাম: ধন সিং ফাংচুপি ঘৰ নং : ৮৪ বয়স : 26 লিঙ্গ : মহিলা	DYB0519520 ফটো উপলব্ধ
349 নাম : বিহুলি ফাংচুপি পিতাৰ নাম: ধনচিং ফাংচু ঘৰ নং : ৮৪ বয়স : 25 লিঙ্গ : মহিলা	DYB0519553 ফটো উপলব্ধ	350 নাম : বোধন ফাংচু পিতাৰ নাম: ধনচিং ফাংচু ঘৰ নং : ৮৪ বয়স : 21 লিঙ্গ : পুৰুষ	EMX0007070 ফটো উপলব্ধ	351 নাম : কাজিৰ বংবুংপী স্বামীৰ নাম: মন ফাংচু ঘৰ নং : ৮৫ বয়স : 55 লিঙ্গ : মহিলা	DYB1777011 ফটো উপলব্ধ
352 নাম : বৃষ্ণিকা বংবুংপী স্বামীৰ নাম: অমৰ ফাংছ ঘৰ নং : 85 বয়স : 27 লিঙ্গ : মহিলা	EMX0014654 ফটো উপলব্ধ	353 নাম : কানিয়া ফাংচু মাতৃৰ নাম: কাজিৰ বংবুংপী ঘৰ নং : ৮৫ বয়স : 22 লিঙ্গ : পুৰুষ	EMX0030643 ফটো উপলব্ধ	354 নাম : জয়চিং ক্ৰ পিতাৰ নাম: হৰেন ক্ৰ ঘৰ নং : 86 বয়স : 57 লিঙ্গ : পুৰুষ	DYB1777022 ফটো উপলব্ধ
355 নাম : চিকা হানচুপী স্বামীৰ নাম: জয়চিং ক্ৰ ঘৰ নং : 86 বয়স : 53 লিঙ্গ : মহিলা	DYB1777033 ফটো উপলব্ধ	356 নাম : ছিকা ক্ৰুপী অন্যান্য: জয়সিং ক্ৰ ঘৰ নং : ৮৬ বয়স : 45 লিঙ্গ : মহিলা	DYB0442285 ফটো উপলব্ধ	357 নাম : মহেন্দ্ৰ বংবুং পিতাৰ নাম: চন্দ্ৰকান্ত বংবুং ঘৰ নং : ৮৬ বয়স : 52 লিঙ্গ : পুৰুষ	DYB1777044 ফটো উপলব্ধ
358 নাম : মিৰা বংফাৰপী স্বামীৰ নাম: মহেন্দ্ৰ বংবুং ঘৰ নং : ৮৬ বয়স : 47 লিঙ্গ : মহিলা	DYB1777055 ফটো উপলব্ধ	359 নাম : জয়ৰাম বংবুং অন্যান্য: মহেন্দ্ৰ বংবুং ঘৰ নং : ৮৬ বয়স : 26 লিঙ্গ : পুৰুষ	DYB0572735 ফটো উপলব্ধ	360 নাম : সীমা বংফাৰপী পিতাৰ নাম: মহেন্দ্ৰ বংবুং ঘৰ নং : ৮৬ বয়স : 25 লিঙ্গ : মহিলা	DYB0564914 ফটো উপলব্ধ



361 নাম : জয়ৰাম বংৰুং পিতাৰ নাম: হেনাচিং বংৰুং ঘৰ নং : ৮৮ বয়স : 40 লিঙ্গ : পুৰুষ	DYB177088 ফটো উপলব্ধ	362 নাম : লিলিমাই বেপী স্বামীৰ নাম: জয়ৰাম বংৰুং ঘৰ নং : 88 বয়স : 36 লিঙ্গ : মহিলা	EMX0149716 ফটো উপলব্ধ	363 নাম : খৰ্গ বাহাদুৰ ছেত্ৰী পিতাৰ নাম: বেচম বাহাদুৰ ছেত্ৰী ঘৰ নং : ৮৯ বয়স : 72 লিঙ্গ : পুৰুষ	DYB177099 ফটো উপলব্ধ
364 নাম : কিৰন ছেত্ৰী পিতাৰ নাম: খকৌবাহাদুৰ ছেত্ৰী ঘৰ নং : ৮৯ বয়স : 30 লিঙ্গ : মহিলা	DYB1782214 ফটো উপলব্ধ	365 নাম : সীমাঞ্চল বৰা পিতাৰ নাম: জয়ন্ত বৰা ঘৰ নং : 89 বয়স : 21 লিঙ্গ : পুৰুষ	EMX0001883 ফটো উপলব্ধ	366 নাম : প্ৰবীন চুক্কা ছেত্ৰী পিতাৰ নাম: খৰ্গ বাহাদুৰ ছেত্ৰী ঘৰ নং : 89 বয়স : 20 লিঙ্গ : পুৰুষ	EMX0109926 ফটো উপলব্ধ
367 নাম : টিকাবাম চুক্কা পিতাৰ নাম: দলবাহাদুৰ ঘৰ নং : ৯০ বয়স : 60 লিঙ্গ : পুৰুষ	DYB1777113 ফটো উপলব্ধ	368 নাম : কল্পনা চুক্কা স্বামীৰ নাম: টিকাবাম চুক্কা ঘৰ নং : ৯০ বয়স : 42 লিঙ্গ : মহিলা	DYB1777124 ফটো উপলব্ধ	369 নাম : কাহান তকুৰীপী স্বামীৰ নাম: খৰাচিং মিলিক ঘৰ নং : ৯০ বয়স : 60 লিঙ্গ : মহিলা	DYB1777168 ফটো উপলব্ধ
370 নাম : মইনা মিলিকপী পিতাৰ নাম: খৰাচিং মিলিক ঘৰ নং : ৯২ বয়স : 45 লিঙ্গ : মহিলা	DYB1777179 ফটো উপলব্ধ	371 নাম : মলি মিলিক পি পিতাৰ নাম: খৰাসিং মিলিক ঘৰ নং : ৯২ বয়স : 37 লিঙ্গ : মহিলা	DYB0442293 ফটো উপলব্ধ	372 নাম : ভাৰতী তেৰনপী স্বামীৰ নাম: অজিত মিলিক ঘৰ নং : 92 বয়স : 34 লিঙ্গ : মহিলা	EMX0123877 ফটো উপলব্ধ
373 নাম : কৃষ্ণ মিলিক পিতাৰ নাম: খৰাচিং মিলিক ঘৰ নং : ৯২ বয়স : 32 লিঙ্গ : পুৰুষ	DYB1782269 ফটো উপলব্ধ	374 নাম : কাৰেং দেৰাপী স্বামীৰ নাম: কৃষ্ণ মিলিক ঘৰ নং : 92 বয়স : 28 লিঙ্গ : মহিলা	EMX0014670 ফটো উপলব্ধ	375 নাম : নুনী বংৰুপী স্বামীৰ নাম: কীমাৰ ফাংচু ঘৰ নং : ৯৩ বয়স : 48 লিঙ্গ : মহিলা	DYB1777191 ফটো উপলব্ধ
376 নাম : শুক্ৰচিং বংফাৰ পিতাৰ নাম: চৰাচিং বংফাৰ ঘৰ নং : ৯৪ বয়স : 65 লিঙ্গ : পুৰুষ	DYB1777204 ফটো উপলব্ধ	377 নাম : কাজিৰ হানুচেপী স্বামীৰ নাম: শুক্ৰচিং বংফাৰ ঘৰ নং : ৯৪ বয়স : 55 লিঙ্গ : মহিলা	DYB1777215 ফটো উপলব্ধ	378 নাম : পবিত্ৰ বংফাৰ পিতাৰ নাম: সুকুৰাচিং বংফাৰ ঘৰ নং : ৯৪ বয়স : 30 লিঙ্গ : পুৰুষ	DYB0174235 ফটো উপলব্ধ
379 নাম : মানাই বংপীপী অন্যান্য: কাজিৰ হাঞ্চেপী ঘৰ নং : 94 বয়স : 26 লিঙ্গ : মহিলা	EMX0149757 ফটো উপলব্ধ	380 নাম : ধন বংফাৰ পিতাৰ নাম: চুকুৰসিং বংফাৰ ঘৰ নং : ৯৪ বয়স : 25 লিঙ্গ : পুৰুষ	DYB0442327 ফটো উপলব্ধ	381 নাম : বাবু বংফাৰ মাতৃৰ নাম: কাজিৰ হাঞ্চেপী ঘৰ নং : 94 বয়স : 25 লিঙ্গ : পুৰুষ	EMX0149765 ফটো উপলব্ধ
382 নাম : চন্দীপ বংফাৰ মাতৃৰ নাম: কাজিৰ হাঞ্চেপী ঘৰ নং : 94 বয়স : 20 লিঙ্গ : পুৰুষ	EMX0149773 ফটো উপলব্ধ	383 নাম : চাৰমেন বংফাৰ পিতাৰ নাম: চাৰাচিং বংফাৰ ঘৰ নং : ৯৫ বয়স : 55 লিঙ্গ : পুৰুষ	DYB1777226 ফটো উপলব্ধ	384 নাম : জুনালী মিলিকনী স্বামীৰ নাম: চাৰমেন বংফাৰ ঘৰ নং : ৯৫ বয়স : 45 লিঙ্গ : মহিলা	DYB1777237 ফটো উপলব্ধ
385 নাম : জৰসিং বংফাৰ পিতাৰ নাম: ছাৰমেন বংফাৰ ঘৰ নং : ৯৫ বয়স : 45 লিঙ্গ : পুৰুষ	DYB0440859 ফটো উপলব্ধ	386 নাম : বৰসিং বংফাৰ পিতাৰ নাম: চাৰমেন বংফাৰ ঘৰ নং : ৯৫ বয়স : 34 লিঙ্গ : পুৰুষ	DYB0442301 ফটো উপলব্ধ	387 নাম : গোপাল বংফাৰ পিতাৰ নাম: চাৰমেন বংফাৰ ঘৰ নং : 95 বয়স : 20 লিঙ্গ : পুৰুষ	EMX0149799 ফটো উপলব্ধ
388 নাম : সুৰাজ মুৰ্মু পিতাৰ নাম: বুধেশ্বৰ মুৰ্মু ঘৰ নং : 96 বয়স : 19 লিঙ্গ : পুৰুষ	EMX0172825 ফটো উপলব্ধ	389 নাম : নৰেন চৰেন পিতাৰ নাম: বুধোৰাম চৰেন ঘৰ নং : ৯৭ বয়স : 55 লিঙ্গ : পুৰুষ	DYB1777293 ফটো উপলব্ধ	390 নাম : সুনিল চৰেন পিতাৰ নাম: বুধোৰাম চৰেন ঘৰ নং : ৯৭ বয়স : 45 লিঙ্গ : পুৰুষ	DYB1777306 ফটো উপলব্ধ

391 নাম : মফি জাদিন পিতাৰ নাম: কুটুবুদ্দিন আহমেদ ঘৰ নং : 98 বয়স : 65 লিঙ্গ : পুৰুষ	DYB1777317 ফটো উপলব্ধ	392 নাম : জায়েদা খাতুন স্বামীৰ নাম: মফিজুদ্দিন আহমেদ ঘৰ নং : 98 বয়স : 50 লিঙ্গ : মহিলা	DYB1777328 ফটো উপলব্ধ	393 নাম : বিপেন তুডু পিতাৰ নাম: লখীয়া তুডু ঘৰ নং : 99 বয়স : 55 লিঙ্গ : পুৰুষ	DYB1777339 ফটো উপলব্ধ
394 নাম : মাইনা টুডু স্বামীৰ নাম: বিপেন টুডু ঘৰ নং : 99 বয়স : 50 লিঙ্গ : মহিলা	EMX0048769 ফটো উপলব্ধ	395 নাম : ৰূপচন ৰংফাৰ পিতাৰ নাম: লোক্স ৰংফাৰ ঘৰ নং : 99 বয়স : 25 লিঙ্গ : পুৰুষ	DYB0567933 ফটো উপলব্ধ	396 নাম : নিমালী টুডু পিতাৰ নাম: বিপেন টুডু ঘৰ নং : 99 বয়স : 23 লিঙ্গ : মহিলা	EMX0039743 ফটো উপলব্ধ
397 নাম : নিতুল টুডু পিতাৰ নাম: বিপেন টুডু ঘৰ নং : 99 বয়স : 20 লিঙ্গ : পুৰুষ	EMX0145193 ফটো উপলব্ধ	398 নাম : চিনা গড় স্বামীৰ নাম: খেংৰী গড় ঘৰ নং : 101 বয়স : 52 লিঙ্গ : মহিলা	DYB0200105 ফটো উপলব্ধ	399 নাম : কায হাচদা পিতাৰ নাম: চকু হাচদা ঘৰ নং : 101 বয়স : 50 লিঙ্গ : মহিলা	DYB1777373 ফটো উপলব্ধ
400 নাম : মাকন হেমৰম স্বামীৰ নাম: কায়া হাচদা ঘৰ নং : 101 বয়স : 45 লিঙ্গ : মহিলা	DYB1777384 ফটো উপলব্ধ	401 নাম : দিপালী হাচদা পিতাৰ নাম: চকু হাচদা ঘৰ নং : 101 বয়স : 45 লিঙ্গ : মহিলা	DYB1777408 ফটো উপলব্ধ	402 নাম : ৰিতা হাচদা পিতাৰ নাম: চকু হাচদা ঘৰ নং : 101 বয়স : 32 লিঙ্গ : মহিলা	DYB1782203 ফটো উপলব্ধ
403 নাম : বিপেন চাংঘা পিতাৰ নাম: বানু চাংঘা ঘৰ নং : 102 বয়স : 35 লিঙ্গ : পুৰুষ	DYB0002956 ফটো উপলব্ধ	404 নাম : মদন টুডু পিতাৰ নাম: দুৰ্গা টুডু ঘৰ নং : 102 বয়স : 31 লিঙ্গ : পুৰুষ	DYB0212258 ফটো উপলব্ধ	405 নাম : ৰুবেন হাচদা পিতাৰ নাম: মনচাহ ঘৰ নং : 103 বয়স : 55 লিঙ্গ : পুৰুষ	DYB1777420 ফটো উপলব্ধ
406 নাম : পঞ্চমী কিছকো স্বামীৰ নাম: ৰুবেন হাচদা ঘৰ নং : 103 বয়স : 48 লিঙ্গ : মহিলা	DYB1777431 ফটো উপলব্ধ	407 নাম : নাবিন হাছদা পিতাৰ নাম: ৰোবেন হাছদা ঘৰ নং : 103 বয়স : 31 লিঙ্গ : পুৰুষ	DYB0003749 ফটো উপলব্ধ	408 নাম : অন্জ লাখোৱা স্বামীৰ নাম: নাবিন হাছদা ঘৰ নং : 103 বয়স : 30 লিঙ্গ : মহিলা	DYB0572925 ফটো উপলব্ধ
409 নাম : প্ৰবিন হাচদা পিতাৰ নাম: ৰুবেন হাচদা ঘৰ নং : 103 বয়স : 27 লিঙ্গ : পুৰুষ	DYB0212886 ফটো উপলব্ধ	410 নাম : কুহী মাদী স্বামীৰ নাম: প্ৰবিন হাচদা ঘৰ নং : 103 বয়স : 23 লিঙ্গ : মহিলা	EMX0147157 ফটো উপলব্ধ	411 নাম : ৰহিলা দেবী স্বামীৰ নাম: নৰেন্দ্ৰ প্ৰসাদ ঘৰ নং : 108 বয়স : 52 লিঙ্গ : মহিলা	DYB1777464 ফটো উপলব্ধ
412 নাম : পূৰ্ণীমা দেবী পিতাৰ নাম: নৰেন্দ্ৰ প্ৰসাদ ঘৰ নং : 108 বয়স : 31 লিঙ্গ : মহিলা	DYB1782281 ফটো উপলব্ধ	413 নাম : মনঞ্জিলা হাচদা পিতাৰ নাম: ৰুবেন হাচদা ঘৰ নং : 108 বয়স : 28 লিঙ্গ : মহিলা	DYB0005009 ফটো উপলব্ধ	414 নাম : অনপ প্ৰচাদ পিতাৰ নাম: নৰেন্দ্ৰ প্ৰচাদ ঘৰ নং : 104 বয়স : 26 লিঙ্গ : পুৰুষ	EMX0029546 ফটো উপলব্ধ
415 নাম : ৰিসা দেবী স্বামীৰ নাম: অনপ প্ৰচাদ ঘৰ নং : 104 বয়স : 21 লিঙ্গ : মহিলা	EMX0027268 ফটো উপলব্ধ	416 নাম : কিনমাস্তি কোৱৰ স্বামীৰ নাম: জাৱা ইংতি ঘৰ নং : 105 বয়স : 45 লিঙ্গ : মহিলা	DYB1777500 ফটো উপলব্ধ	417 নাম : প্ৰকাশ ইংতি মাতৃৰ নাম: কিনমাস্তি বৰদলৈ ঘৰ নং : 105 বয়স : 27 লিঙ্গ : পুৰুষ	EMX0048801 ফটো উপলব্ধ
418 নাম : ধনচিং তেৰাং পিতাৰ নাম: ৰনাজিত তেৰাং ঘৰ নং : 106 বয়স : 60 লিঙ্গ : পুৰুষ	DYB1777511 ফটো উপলব্ধ	419 নাম : অমফু ছিংনাৰপী স্বামীৰ নাম: ধনচিং তেৰাং ঘৰ নং : 106 বয়স : 47 লিঙ্গ : মহিলা	EMX0032342 ফটো উপলব্ধ	420 নাম : ৰিনা ইংতি স্বামীৰ নাম: চাৰ ইম তেৰাং ঘৰ নং : 106 বয়স : 39 লিঙ্গ : মহিলা	EMX0021998 ফটো উপলব্ধ



421 নাম : বিজয় ৰাই পিতাৰ নাম: মনবাহাদুৰ ৰাই ঘৰ নং : ১০৭ বয়স : 70 লিঙ্গ : পুৰুষ	DYB177533 ফটো উপলব্ধ	422 নাম : বিছনে ৰাই স্বামীৰ নাম: বিজয় ৰাই ঘৰ নং : ১০৭ বয়স : 62 লিঙ্গ : মহিলা	DYB177522 ফটো উপলব্ধ	423 নাম : যমুনা ৰাই পিতাৰ নাম: বিজয় ৰাই ঘৰ নং : 107 বয়স : 22 লিঙ্গ : মহিলা	EMX0127902 ফটো উপলব্ধ
424 নাম : গংগা ৰাই পিতাৰ নাম: বিজয় ৰাই ঘৰ নং : 107 বয়স : 22 লিঙ্গ : মহিলা	EMX0127951 ফটো উপলব্ধ	425 নাম : মেক্ৰী তেৰানপী স্বামীৰ নাম: মংগলচিং তেৰন ঘৰ নং : ১০৮ বয়স : 52 লিঙ্গ : মহিলা	DYB177555 ফটো উপলব্ধ	426 নাম : চাজান তেৰান পিতাৰ নাম: মঙ্গল চিং তেৰন ঘৰ নং : ১০৮ বয়স : 32 লিঙ্গ : পুৰুষ	DYB0007229 ফটো উপলব্ধ
427 নাম : মাধবী ইংতিপী স্বামীৰ নাম: চাজান তেৰন ঘৰ নং : ১০৮ বয়স : 30 লিঙ্গ : মহিলা	DYB0007328 ফটো উপলব্ধ	428 নাম : গীতাজুলী বৰদলৈ স্বামীৰ নাম: ৰাজেছ তেৰন ঘৰ নং : ১০৮ বয়স : 25 লিঙ্গ : মহিলা	DYB0468686 ফটো উপলব্ধ	429 নাম : মহেনচিং তেৰন পিতাৰ নাম: কানিয়া তেৰন ঘৰ নং : ১০৯ বয়স : 55 লিঙ্গ : পুৰুষ	DYB177566 ফটো উপলব্ধ
430 নাম : কাকো তেৰাপী স্বামীৰ নাম: মহেনচিং তেৰন ঘৰ নং : ১০৯ বয়স : 45 লিঙ্গ : মহিলা	DYB177577 ফটো উপলব্ধ	431 নাম : মোহন হাচদা পিতাৰ নাম: মনচাহ হাচদা ঘৰ নং : ১১০ বয়স : 62 লিঙ্গ : পুৰুষ	DYB177588 ফটো উপলব্ধ	432 নাম : চৈৰবী হেমৰম স্বামীৰ নাম: মোহন হাচদা ঘৰ নং : ১১০ বয়স : 57 লিঙ্গ : মহিলা	DYB177599 ফটো উপলব্ধ
433 নাম : নিৰঞ্জন হাচদা পিতাৰ নাম: মোহন হাচদা ঘৰ নং : ১১০ বয়স : 45 লিঙ্গ : পুৰুষ	DYB177602 ফটো উপলব্ধ	434 নাম : পদ্মীনী হাচদা পিতাৰ নাম: মোহন হাচদা ঘৰ নং : ১১০ বয়স : 42 লিঙ্গ : মহিলা	DYB177613 ফটো উপলব্ধ	435 নাম : অকন হাচদা পিতাৰ নাম: মহান হাচদা ঘৰ নং : ১১০ বয়স : 34 লিঙ্গ : পুৰুষ	DYB0008995 ফটো উপলব্ধ
436 নাম : শ্বাৰাহৰাতী মূৰম পিতাৰ নাম: মহান হাচদা ঘৰ নং : ১১০ বয়স : 32 লিঙ্গ : মহিলা	DYB0009118 ফটো উপলব্ধ	437 নাম : জুনমাই মাৰদী স্বামীৰ নাম: সঞ্জয় হাসদা ঘৰ নং : 110 বয়স : 25 লিঙ্গ : মহিলা	EMX0029942 ফটো উপলব্ধ	438 নাম : সঞ্জয় হাচদা পিতাৰ নাম: মহান হাচদা ঘৰ নং : 110 বয়স : 25 লিঙ্গ : পুৰুষ	EMX0030122 ফটো উপলব্ধ
439 নাম : হকৰা হাচদা পিতাৰ নাম: কলা বাহিৰা ঘৰ নং : ১১১ বয়স : 50 লিঙ্গ : পুৰুষ	DYB177624 ফটো উপলব্ধ	440 নাম : দিপালী মূৰ্মা স্বামীৰ নাম: হকৰা হাচদা ঘৰ নং : ১১১ বয়স : 45 লিঙ্গ : মহিলা	DYB177635 ফটো উপলব্ধ	441 নাম : মহেশ মুৰা পিতাৰ নাম: চানৈ মুৰা ঘৰ নং : ১১২ বয়স : 41 লিঙ্গ : পুৰুষ	DYB0200766 ফটো উপলব্ধ
442 নাম : দেবাবী টিৰুকি স্বামীৰ নাম: মানা টিৰুকি ঘৰ নং : ১১৪ বয়স : 62 লিঙ্গ : মহিলা	DYB177704 ফটো উপলব্ধ	443 নাম : মংলেশ্বৰ টিৰুকি পিতাৰ নাম: মানা টিৰুকি ঘৰ নং : ১১৪ বয়স : 42 লিঙ্গ : পুৰুষ	DYB177715 ফটো উপলব্ধ	444 নাম : বিজয় তিৰুকী পিতাৰ নাম: মানা তিৰুকী ঘৰ নং : 114 বয়স : 30 লিঙ্গ : পুৰুষ	EMX0077149 ফটো উপলব্ধ
445 নাম : সাবিত্ৰী মুড়া স্বামীৰ নাম: বিজয় তিৰুকী ঘৰ নং : 114 বয়স : 25 লিঙ্গ : মহিলা	EMX0077131 ফটো উপলব্ধ	446 নাম : অঞ্জলী মুড়া পিতাৰ নাম: বখা মুড়া ঘৰ নং : 115 বয়স : 27 লিঙ্গ : মহিলা	EMX0085043 ফটো উপলব্ধ	447 নাম : দীপা মুৰা পিতাৰ নাম: বখা মুৰা ঘৰ নং : 115 বয়স : 27 লিঙ্গ : মহিলা	EMX0149476 ফটো উপলব্ধ
448 নাম : বাবাই মুৰা পিতাৰ নাম: ঘাচিয়া মুৰা ঘৰ নং : 116 বয়স : 35 লিঙ্গ : পুৰুষ	EMX0149294 ফটো উপলব্ধ	449 নাম : বিনা মুৰা অন্যান্য: ঘাচিয়া মুৰা ঘৰ নং : 116 বয়স : 31 লিঙ্গ : মহিলা	EMX0149286 ফটো উপলব্ধ	450 নাম : চমৰা মুৰা পিতাৰ নাম: ঘাচিয়া মুৰা ঘৰ নং : ১১৭ বয়স : 45 লিঙ্গ : পুৰুষ	DYB177759 ফটো উপলব্ধ



451 নাম : বীৰচি মুৰা স্বামীৰ নাম: চমৰা মুৰা ঘৰ নং : ১১৭ বয়স : 43 লিঙ্গ : মহিলা	DYB177760 ফটো উপলব্ধ	452 নাম : অজিত মুৰা পিতাৰ নাম: ঘাঁচিয়া মুৰা ঘৰ নং : ১১৭ বয়স : 40 লিঙ্গ : পুৰুষ	DYB0201087 ফটো উপলব্ধ	453 নাম : জোনাকী মুৰা স্বামীৰ নাম: মিথৈল মুৰা ঘৰ নং : ১১৮ বয়স : 50 লিঙ্গ : মহিলা	DYB177793 ফটো উপলব্ধ
454 নাম : প্ৰতিমা বৰা স্বামীৰ নাম: জয়ন্ত বৰা ঘৰ নং : ১১৯ বয়স : 70 লিঙ্গ : মহিলা	DYB177817 ফটো উপলব্ধ	455 নাম : অতুল কোঁৱৰ পিতাৰ নাম: গণেশ কোঁৱৰ ঘৰ নং : ১১৯ বয়স : 69 লিঙ্গ : পুৰুষ	DYB1895187 ফটো উপলব্ধ	456 নাম : দেবজিত বৰা পিতাৰ নাম: জয়ন্ত বৰা ঘৰ নং : ১১৯ বয়স : 47 লিঙ্গ : পুৰুষ	DYB177828 ফটো উপলব্ধ
457 নাম : মিৰচু ফাংচুপি স্বামীৰ নাম: দেবজিত বৰা ঘৰ নং : ১১৯ বয়স : 27 লিঙ্গ : মহিলা	DYB0519561 ফটো উপলব্ধ	458 নাম : ৰিতু বৰা মাতৃৰ নাম: জয়ন্ত বৰা ঘৰ নং : ১১৯ বয়স : 26 লিঙ্গ : পুৰুষ	DYB0440586 ফটো উপলব্ধ	459 নাম : মলয়া মুদৈ স্বামীৰ নাম: ৰিতু বৰা ঘৰ নং : 119 বয়স : 24 লিঙ্গ : মহিলা	EMX0004283 ফটো উপলব্ধ
460 নাম : কৃষ্ণ দেবী স্বামীৰ নাম: ৰাজু বৰা ঘৰ নং : 119 বয়স : 23 লিঙ্গ : মহিলা	EMX0004234 ফটো উপলব্ধ	461 নাম : চমৰা মুৰ্মু পিতাৰ নাম: হৈতৌ মুৰ্মু ঘৰ নং : ১২০ বয়স : 55 লিঙ্গ : পুৰুষ	DYB177839 ফটো উপলব্ধ	462 নাম : কমল মাৰদি পিতাৰ নাম: লাল মাৰদি ঘৰ নং : ১২১ বয়স : 60 লিঙ্গ : পুৰুষ	DYB177851 ফটো উপলব্ধ
463 নাম : দেবাৰী মুৰ্মু স্বামীৰ নাম: কমল মাৰদি ঘৰ নং : ১২১ বয়স : 55 লিঙ্গ : মহিলা	DYB177862 ফটো উপলব্ধ	464 নাম : ৰুমী মাৰ্দি মাতৃৰ নাম: দেবাৰী মুৰ্মু ঘৰ নং : 121 বয়স : 20 লিঙ্গ : মহিলা	EMX0150250 ফটো উপলব্ধ	465 নাম : চমৰা মাজী পিতাৰ নাম: হৈতৌ মাজী ঘৰ নং : ১২২ বয়স : 65 লিঙ্গ : পুৰুষ	DYB177873 ফটো উপলব্ধ
466 নাম : বান বেগম পিতাৰ নাম: ম.ইচাহক আলী ঘৰ নং : ১২৩ বয়স : 38 লিঙ্গ : মহিলা	DYB177920 ফটো উপলব্ধ	467 নাম : ৰবিন আলী পিতাৰ নাম: মাইচাহক আলী ঘৰ নং : ১২৩ বয়স : 36 লিঙ্গ : পুৰুষ	DYB0519512 ফটো উপলব্ধ	468 নাম : মতিৰাম মুৰ্মু পিতাৰ নাম: চাঁউনা মুৰ্মু ঘৰ নং : ১২৪ বয়স : 57 লিঙ্গ : পুৰুষ	DYB177931 ফটো উপলব্ধ
469 নাম : বালক মুৰ্মু পিতাৰ নাম: চাঁউনা মুৰ্মু ঘৰ নং : ১২৪ বয়স : 52 লিঙ্গ : পুৰুষ	DYB177953 ফটো উপলব্ধ	470 নাম : মঞ্জু মুৰ্মু স্বামীৰ নাম: মতিৰাম মুৰ্মু ঘৰ নং : ১২৪ বয়স : 50 লিঙ্গ : মহিলা	DYB177942 ফটো উপলব্ধ	471 নাম : মঞ্জু মুৰ্মু স্বামীৰ নাম: মতিৰাম মুৰ্মু ঘৰ নং : ১২৪ বয়স : 47 লিঙ্গ : মহিলা	DYB0565630 ফটো উপলব্ধ
472 নাম : মাজনি মুৰা স্বামীৰ নাম: মাজিৰাম মুৰা ঘৰ নং : ১২৪ বয়স : 25 লিঙ্গ : মহিলা	DYB0564708 ফটো উপলব্ধ	473 নাম : জিতা মুৰ্মু পিতাৰ নাম: ৰুপৈন মুৰ্মু ঘৰ নং : ১২৫ বয়স : 42 লিঙ্গ : মহিলা	DYB177997 ফটো উপলব্ধ	474 নাম : দীপক মুৰ্মু পিতাৰ নাম: ৰুপৈন মুৰ্মু ঘৰ নং : ১২৫ বয়স : 38 লিঙ্গ : পুৰুষ	DYB177986 ফটো উপলব্ধ
475 নাম : অনিল মুৰ্মু পিতাৰ নাম: ৰীতিয়া মুৰ্মু ঘৰ নং : ১২৬ বয়স : 60 লিঙ্গ : পুৰুষ	DYB1778003 ফটো উপলব্ধ	476 নাম : জীৱন মুৰ্মু পিতাৰ নাম: অনিল মুৰ্মু ঘৰ নং : ১২৬ বয়স : 38 লিঙ্গ : পুৰুষ	DYB0201319 ফটো উপলব্ধ	477 নাম : পৱন মুৰ্মু পিতাৰ নাম: অনিল মুৰ্মু ঘৰ নং : ১২৬ বয়স : 31 লিঙ্গ : পুৰুষ	DYB0226167 ফটো উপলব্ধ
478 নাম : কৌশল্যা মুৰ্মু স্বামীৰ নাম: বালিৰাম মুৰ্মু ঘৰ নং : ১২৭ বয়স : 55 লিঙ্গ : মহিলা	DYB1778047 ফটো উপলব্ধ	479 নাম : বহাগি গড় পিতাৰ নাম: চহাৰিয়া গড় ঘৰ নং : ১২৮ বয়স : 38 লিঙ্গ : মহিলা	DYB0503128 ফটো উপলব্ধ	480 নাম : দেবৰী মাৰদি স্বামীৰ নাম: মোহন মাৰদি ঘৰ নং : ১২৯ বয়স : 55 লিঙ্গ : মহিলা	DYB1778092 ফটো উপলব্ধ

481 নাম : নৰেশ মাৰদি পিতাৰ নাম: মোহন মাৰদি ঘৰ নং : ১২৯ বয়স : 41 লিঙ্গ : পুৰুষ	DYB1778116 ফটো উপলব্ধ	482 নাম : সুনীতা মাৰদি স্বামীৰ নাম: পৰেশ মাৰদি ঘৰ নং : ১২৯ বয়স : 40 লিঙ্গ : মহিলা	DYB1778127 ফটো উপলব্ধ	483 নাম : ৰাজেশ মাৰ্ভি পিতাৰ নাম: মোহন মাৰ্ভি ঘৰ নং : 129 বয়স : 35 লিঙ্গ : পুৰুষ	EMX0005082 ফটো উপলব্ধ
484 নাম : দিপালী মুড়া স্বামীৰ নাম: নৰেশ মাৰ্ভি ঘৰ নং : 129 বয়স : 30 লিঙ্গ : মহিলা	EMX0004572 ফটো উপলব্ধ	485 নাম : মনিকা মাৰ্ভি স্বামীৰ নাম: ৰাজেশ মাৰ্ভি ঘৰ নং : 129 বয়স : 27 লিঙ্গ : মহিলা	EMX0006734 ফটো উপলব্ধ	486 নাম : বীনা হেমৰাম স্বামীৰ নাম: ৰাজু হেমৰাম ঘৰ নং : ১৩০ বয়স : 62 লিঙ্গ : মহিলা	DYB1778149 ফটো উপলব্ধ
487 নাম : মঞ্জু হাচদা অন্যান্য: বীনা হেমৰম ঘৰ নং : 130 বয়স : 42 লিঙ্গ : মহিলা	EMX0149641 ফটো উপলব্ধ	488 নাম : ৰাহিল নায়ক স্বামীৰ নাম: চকিয়া তুচু ঘৰ নং : ১৩১ বয়স : 75 লিঙ্গ : মহিলা	DYB1778161 ফটো উপলব্ধ	489 নাম : বৃধিৰাম মাৰ্ভি পিতাৰ নাম: পইচু মাৰ্ভি ঘৰ নং : ১৩৪ বয়স : 45 লিঙ্গ : পুৰুষ	DYB1778218 ফটো উপলব্ধ
490 নাম : কালেশ্বৰী মাৰ্ভি স্বামীৰ নাম: বৃধিৰাম মাৰ্ভি ঘৰ নং : ১৩৪ বয়স : 40 লিঙ্গ : মহিলা	DYB1778229 ফটো উপলব্ধ	491 নাম : সীমা মাজী স্বামীৰ নাম: আকাচ মাৰ্ভি ঘৰ নং : 134 বয়স : 26 লিঙ্গ : মহিলা	EMX0059808 ফটো উপলব্ধ	492 নাম : আকাচ মাৰ্ভি পিতাৰ নাম: বৃধিৰাম মাৰ্ভি ঘৰ নং : 134 বয়স : 24 লিঙ্গ : পুৰুষ	EMX0029967 ফটো উপলব্ধ
493 নাম : ৰাম মাৰ্ভি পিতাৰ নাম: বৃধিৰাম মাৰ্ভি ঘৰ নং : 134 বয়স : 20 লিঙ্গ : পুৰুষ	EMX0150201 ফটো উপলব্ধ	E 494 নাম : জুৱেল বুলুং পিতাৰ নাম: জয় মাচি ঘৰ নং : ১৩৫ বয়স : 65 লিঙ্গ : পুৰুষ	DYB1778230 ফটো উপলব্ধ	495 নাম : পখিলা বুলুং স্বামীৰ নাম: জুৱেল বুলুং ঘৰ নং : ১৩৫ বয়স : 60 লিঙ্গ : মহিলা	DYB1778241 ফটো উপলব্ধ
496 নাম : চিৰিল বুলুং পিতাৰ নাম: জুৱেল বুলুং ঘৰ নং : ১৩৫ বয়স : 42 লিঙ্গ : পুৰুষ	DYB1778252 ফটো উপলব্ধ	497 নাম : অহালী বুলুং স্বামীৰ নাম: চিৰিল বুলুং ঘৰ নং : ১৩৫ বয়স : 37 লিঙ্গ : মহিলা	DYB0517003 ফটো উপলব্ধ	498 নাম : গেজোবা তিৰকী পিতাৰ নাম: খাচু তিৰকী ঘৰ নং : ১৩৬ বয়স : 55 লিঙ্গ : পুৰুষ	DYB1778263 ফটো উপলব্ধ
499 নাম : ধনদলী তিৰকী স্বামীৰ নাম: গেজোবা তিৰকী ঘৰ নং : ১৩৬ বয়স : 48 লিঙ্গ : মহিলা	DYB1778274 ফটো উপলব্ধ	500 নাম : সৰমাই মুৰা অন্যান্য: ধনদলী তিৰকী ঘৰ নং : 136 বয়স : 29 লিঙ্গ : মহিলা	EMX0149443 ফটো উপলব্ধ	501 নাম : সৰমাই মুৰা অন্যান্য: গুংগামনি মুৰা ঘৰ নং : 136 বয়স : 29 লিঙ্গ : মহিলা	EMX0149468 ফটো উপলব্ধ
502 নাম : বাপাই মাৰদি পিতাৰ নাম: পইচু তিৰকী ঘৰ নং : ১৩৮ বয়স : 57 লিঙ্গ : পুৰুষ	DYB1778309 ফটো উপলব্ধ	503 নাম : পদমি মুৰ্মা স্বামীৰ নাম: উন্দা মুৰ্মা ঘৰ নং : ১৩৯ বয়স : 57 লিঙ্গ : মহিলা	DYB1778321 ফটো উপলব্ধ	504 নাম : বিপেন মুৰ্মা পিতাৰ নাম: উন্দা মুৰ্মা ঘৰ নং : ১৩৯ বয়স : 39 লিঙ্গ : পুৰুষ	DYB1778332 ফটো উপলব্ধ
505 নাম : পৰ্ণিমা জাতেৰামা স্বামীৰ নাম: গুমান জাতেৰামা ঘৰ নং : 141 বয়স : 32 লিঙ্গ : মহিলা	EMX0030585 ফটো উপলব্ধ	506 নাম : গোপাল যাতেৰাম পিতাৰ নাম: ধীৰু যাতেৰাম ঘৰ নং : ১৪ বয়স : 40 লিঙ্গ : পুৰুষ	DYB0033217 ফটো উপলব্ধ	507 নাম : মামনি যাতেৰাম স্বামীৰ নাম: গোপাল যাতেৰাম ঘৰ নং : ১৪২ বয়স : 33 লিঙ্গ : মহিলা	DYB0033407 ফটো উপলব্ধ
508 নাম : চিকাৰী বড় পিতাৰ নাম: মাংৰা বড় ঘৰ নং : ১৪৩ বয়স : 33 লিঙ্গ : পুৰুষ	DYB0033977 ফটো উপলব্ধ	509 নাম : মিনতি বাৰ স্বামীৰ নাম: চিকাৰী বাৰ ঘৰ নং : 143 বয়স : 32 লিঙ্গ : মহিলা	EMX0039198 ফটো উপলব্ধ	510 নাম : নিমনী মুন্দা স্বামীৰ নাম: চুকুৰাম বাৰ ঘৰ নং : 143 বয়স : 23 লিঙ্গ : মহিলা	EMX0039073 ফটো উপলব্ধ



511 নাম : চজন্তা বড় পিতাৰ নাম: বৃধেশ্বৰ বড় ঘৰ নং : 188 বয়স : 25 লিঙ্গ : মহিলা	DYB0518993 ফটো উপলব্ধ	512 নাম : দিপেন বড় পিতাৰ নাম: বৃধেশ্বৰ বড় ঘৰ নং : 188 বয়স : 25 লিঙ্গ : পুৰুষ	DYB0572883 ফটো উপলব্ধ	513 নাম : দিপেন বৰ পিতাৰ নাম: বৃদেশ্বৰ বড় ঘৰ নং : 144 বয়স : 25 লিঙ্গ : পুৰুষ	EMX0039321 ফটো উপলব্ধ
514 নাম : বীনা লগুন স্বামীৰ নাম: জিতেন লগুন ঘৰ নং : 186 বয়স : 29 লিঙ্গ : মহিলা	DYB0576587 ফটো উপলব্ধ	515 নাম : ৰতন লোগুন পিতাৰ নাম: মিঠাৰাম জাতেৰামা ঘৰ নং : 146 বয়স : 29 লিঙ্গ : পুৰুষ	EMX0026617 ফটো উপলব্ধ	516 নাম : বিনা লোগুন স্বামীৰ নাম: জিতেন লোগুন ঘৰ নং : 146 বয়স : 29 লিঙ্গ : মহিলা	EMX0027201 ফটো উপলব্ধ
517 নাম : জিতেন লোগুন পিতাৰ নাম: মিঠাৰাম লোগুন ঘৰ নং : 146 বয়স : 29 লিঙ্গ : পুৰুষ	EMX0027474 ফটো উপলব্ধ	518 নাম : চন্জীব লগুন পিতাৰ নাম: মিঠাৰাম লগুন ঘৰ নং : 186 বয়স : 26 লিঙ্গ : পুৰুষ	DYB0576553 ফটো উপলব্ধ	519 নাম : প্ৰমীলা লগুন স্বামীৰ নাম: চুনিল লগুন ঘৰ নং : 186 বয়স : 25 লিঙ্গ : মহিলা	DYB0576470 ফটো উপলব্ধ
520 নাম : পৰ্মিলা লোগুন স্বামীৰ নাম: চুনিল লোগুন ঘৰ নং : 146 বয়স : 25 লিঙ্গ : মহিলা	EMX0029769 ফটো উপলব্ধ	521 নাম : নিকিতা লগুন স্বামীৰ নাম: সঞ্জীৱ লগুন ঘৰ নং : 186 বয়স : 23 লিঙ্গ : মহিলা	DYB0564591 ফটো উপলব্ধ	522 নাম : অজয় লোগুন পিতাৰ নাম: ভোয়া লোগুন ঘৰ নং : 147 বয়স : 27 লিঙ্গ : পুৰুষ	EMX0030353 ফটো উপলব্ধ
523 নাম : প্ৰণব কোঁৱৰ পিতাৰ নাম: হিৰেন কোবৰ ঘৰ নং : 148 বয়স : 22 লিঙ্গ : পুৰুষ	EMX0004143 ফটো উপলব্ধ	524 নাম : অঞ্জলী তিহুপী পিতাৰ নাম: মহিৰাম তিহু ঘৰ নং : 189 বয়স : 31 লিঙ্গ : মহিলা	DYB0038695 ফটো উপলব্ধ	525 নাম : কন তিহুণী পিতাৰ নাম: চিৰ তিহু ঘৰ নং : 151 বয়স : 28 লিঙ্গ : মহিলা	DYB0040436 ফটো উপলব্ধ
526 নাম : কৃষ্ণ ৰাংফাৰ পিতাৰ নাম: মহানন্দ ৰাংফাৰ ঘৰ নং : 158 বয়স : 25 লিঙ্গ : পুৰুষ	DYB0518696 ফটো উপলব্ধ	527 নাম : সৰমাই তিহুপী স্বামীৰ নাম: বিষ্ণু ৰাংফাৰ ঘৰ নং : 156 বয়স : 30 লিঙ্গ : মহিলা	DYB0516856 ফটো উপলব্ধ	528 নাম : মালতী কাঠাপী স্বামীৰ নাম: অমল তিহু ঘৰ নং : 159 বয়স : 28 লিঙ্গ : মহিলা	DYB0516617 ফটো উপলব্ধ
529 নাম : বৰ্ণালি বৰা পিতাৰ নাম: ধন বৰা ঘৰ নং : 160 বয়স : 26 লিঙ্গ : মহিলা	DYB0516682 ফটো উপলব্ধ	530 নাম : কাজল বাগলাৰি পিতাৰ নাম: কালিদাস বাগলাৰি ঘৰ নং : 168 বয়স : 26 লিঙ্গ : মহিলা	DYB0519009 ফটো উপলব্ধ	531 নাম : বিন মিলিকুপী স্বামীৰ নাম: জয়সিং তেৰাং ঘৰ নং : 165 বয়স : 45 লিঙ্গ : মহিলা	EMX0005702 ফটো উপলব্ধ
532 নাম : লচমী তিহুপী স্বামীৰ নাম: ৰংবং তেৰাং ঘৰ নং : 166 বয়স : 30 লিঙ্গ : মহিলা	DYB0248427 ফটো উপলব্ধ	533 নাম : বিমল গড় পিতাৰ নাম: চামাৰু গড় ঘৰ নং : 199 বয়স : 30 লিঙ্গ : পুৰুষ	DYB0053538 ফটো উপলব্ধ	534 নাম : চন্ডুচ গড় মাতৃৰ নাম: মালতী গড় ঘৰ নং : 199 বয়স : 34 লিঙ্গ : পুৰুষ	DYB1895176 ফটো উপলব্ধ
535 নাম : ৰুপা গড় স্বামীৰ নাম: চন্ডুচ গড় ঘৰ নং : 199 বয়স : 31 লিঙ্গ : মহিলা	DYB0252619 ফটো উপলব্ধ	536 নাম : ৰনিতা গড় মাতৃৰ নাম: মালতি গড় ঘৰ নং : 199 বয়স : 27 লিঙ্গ : মহিলা	DYB0252809 ফটো উপলব্ধ	537 নাম : চংকু গড় পিতাৰ নাম: মায়ীৰাম গড় ঘৰ নং : 198 বয়স : 31 লিঙ্গ : পুৰুষ	DYB0057646 ফটো উপলব্ধ
538 নাম : চুনিল তিমুং পিতাৰ নাম: কানিয়া তিমুং ঘৰ নং : 199 বয়স : 27 লিঙ্গ : পুৰুষ	DYB0256289 ফটো উপলব্ধ	539 নাম : সগৰী তিমুং পিতাৰ নাম: খে তিমুং ঘৰ নং : 188 বয়স : 54 লিঙ্গ : মহিলা	DYB0204008 ফটো উপলব্ধ	540 নাম : ৰাম তিমুং পিতাৰ নাম: খে তিমুং ঘৰ নং : 188 বয়স : 29 লিঙ্গ : পুৰুষ	DYB0258285 ফটো উপলব্ধ



541 নাম : চাৰ্খপি ইংতিপী পিতাৰ নাম: মাধব ইংতি ঘৰ নং : 1৮৪ বয়স : 28 লিঙ্গ : মহিলা	DYB0258327 ফটো উপলব্ধ	542 নাম : অমফু তেৰাংপী মাতৃৰ নাম: চিতৰ মিলিকপী ঘৰ নং : 1৮৭ বয়স : 33 লিঙ্গ : মহিলা	DYB0063149 ফটো উপলব্ধ	543 নাম : জানকী লোগুন স্বামীৰ নাম: পৰাগনা লোগুন ঘৰ নং : 187 বয়স : 25 লিঙ্গ : মহিলা	EMX0004176 ফটো উপলব্ধ
544 নাম : প্ৰিয়ংকা ৰাভা স্বামীৰ নাম: ৰেলচন মিলিক ঘৰ নং : 187 বয়স : 25 লিঙ্গ : মহিলা	EMX0025510 ফটো উপলব্ধ	545 নাম : ৰেলচন মিলিক পিতাৰ নাম: লক্ষীকান্ত মিলিক ঘৰ নং : 187 বয়স : 23 লিঙ্গ : পুৰুষ	EMX0026153 ফটো উপলব্ধ	546 নাম : ফুকন ইন্দোৱাৰ পিতাৰ নাম: চুন্সু ইন্দোৱাৰ ঘৰ নং : 1৮৮ বয়স : 29 লিঙ্গ : পুৰুষ	DYB0259606 ফটো উপলব্ধ
547 নাম : মামনি গড় স্বামীৰ নাম: চলিৰাম গড় ঘৰ নং : 1৯০ বয়স : 35 লিঙ্গ : মহিলা	DYB0065896 ফটো উপলব্ধ	548 নাম : জানকী লাগুন স্বামীৰ নাম: জীতেন যাতোৰামা ঘৰ নং : 1৯১ বয়স : 25 লিঙ্গ : মহিলা	DYB0562009 ফটো উপলব্ধ	549 নাম : বাবুলাল গড় পিতাৰ নাম: ঠগীৰাম গড় ঘৰ নং : 1৯৮ বয়স : 30 লিঙ্গ : পুৰুষ	DYB0070276 ফটো উপলব্ধ
550 নাম : হেম গড় পিতাৰ নাম: ঠগীৰাম গড় ঘৰ নং : 1৯৮ বয়স : 30 লিঙ্গ : পুৰুষ	DYB0070318 ফটো উপলব্ধ	551 নাম : চাজনী গড় পিতাৰ নাম: ঠগীৰাম গড় ঘৰ নং : 1৯৮ বয়স : 28 লিঙ্গ : মহিলা	DYB0070458 ফটো উপলব্ধ	552 নাম : ববিতা গড় স্বামীৰ নাম: হেম গড় ঘৰ নং : 198 বয়স : 25 লিঙ্গ : মহিলা	EMX0002741 ফটো উপলব্ধ
553 নাম : ৰেবতী গড় স্বামীৰ নাম: বাবুলাল গড় ঘৰ নং : 198 বয়স : 24 লিঙ্গ : মহিলা	EMX0025981 ফটো উপলব্ধ	554 নাম : বানেশ্ব গড় পিতাৰ নাম: দামুদৰ গড় ঘৰ নং : ২০০ বয়স : 30 লিঙ্গ : পুৰুষ	DYB0072629 ফটো উপলব্ধ	555 নাম : বিনা গড় পিতাৰ নাম: দামুদৰ গড় ঘৰ নং : ২০০ বয়স : 28 লিঙ্গ : মহিলা	DYB0072769 ফটো উপলব্ধ
556 নাম : লক্ষী ৰাম গড় পিতাৰ নাম: খগেন গড় ঘৰ নং : ২০৩ বয়স : 30 লিঙ্গ : পুৰুষ	DYB0074146 ফটো উপলব্ধ	557 নাম : বিনন্দ বৰদলৈ পিতাৰ নাম: সুভাৰ্ষ বৰদলৈ ঘৰ নং : ২০৬ বয়স : 31 লিঙ্গ : পুৰুষ	DYB0267815 ফটো উপলব্ধ	558 নাম : কন মাই বৰদলৈ স্বামীৰ নাম: বিনন্দ বৰদলৈ ঘৰ নং : ২০৬ বয়স : 28 লিঙ্গ : মহিলা	DYB0268037 ফটো উপলব্ধ
559 নাম : জেউতী বৰদলৈ পিতাৰ নাম: লক্ষীনাথ বৰদলৈ ঘৰ নং : 206 বয়স : 19 লিঙ্গ : মহিলা	EMX0149435 ফটো উপলব্ধ	560 নাম : তেজালী বৰদলৈ পিতাৰ নাম: বিজেন বৰদলৈ ঘৰ নং : 207 বয়স : 26 লিঙ্গ : মহিলা	DYB0517763 ফটো উপলব্ধ	561 নাম : দীপামনি বৰদলৈ স্বামীৰ নাম: ভবেন বৰদলৈ ঘৰ নং : 209 বয়স : 45 লিঙ্গ : মহিলা	DYB0269175 ফটো উপলব্ধ
562 নাম : অঞ্জলী কুৱাৰ স্বামীৰ নাম: আনন্দ কোঁৱৰ ঘৰ নং : ২১৩ বয়স : 30 লিঙ্গ : মহিলা	DYB0078717 ফটো উপলব্ধ	563 নাম : অলকা দেউৰী পিতাৰ নাম: অজন্ত দেউৰী ঘৰ নং : 214 বয়স : 35 লিঙ্গ : মহিলা	DYB0271767 ফটো উপলব্ধ	564 নাম : কৰবী কোঁৱৰ স্বামীৰ নাম: বিহুৰাম কোঁৱৰ ঘৰ নং : ২১৫ বয়স : 31 লিঙ্গ : মহিলা	DYB0272146 ফটো উপলব্ধ
565 নাম : মনিকা মুৰা স্বামীৰ নাম: অমল বৰ ঘৰ নং : 217 বয়স : 26 লিঙ্গ : মহিলা	EMX0039040 ফটো উপলব্ধ	566 নাম : কৃষ্ণ গড় পিতাৰ নাম: গগাশ্বৰ ৰংপী ঘৰ নং : 221 বয়স : 42 লিঙ্গ : পুৰুষ	DYB1775388 ফটো উপলব্ধ	567 নাম : কৃষ্ণ গড় পিতাৰ নাম: ৰাজেন গড় ঘৰ নং : ২২১ বয়স : 34 লিঙ্গ : পুৰুষ	DYB0274605 ফটো উপলব্ধ
568 নাম : তিলু গঞ্জ পিতাৰ নাম: থুচু গঞ্জ ঘৰ নং : ২২৫ বয়স : 44 লিঙ্গ : পুৰুষ	DYB0205617 ফটো উপলব্ধ	569 নাম : ৰতন গঞ্জ পিতাৰ নাম: মাং ৰা গঞ্জ ঘৰ নং : ২২৮ বয়স : 44 লিঙ্গ : পুৰুষ	DYB0276857 ফটো উপলব্ধ	570 নাম : পখিলা গঞ্জ স্বামীৰ নাম: দেবীৰু গঞ্জ ঘৰ নং : ২৩০ বয়স : 39 লিঙ্গ : মহিলা	DYB0277848 ফটো উপলব্ধ



<p>S 571</p> <p>নাম : জাহ্মিনা বেগম স্বামীৰ নাম : বদৰ উদ্দিন শেখ ঘৰ নং : 233 বয়স : 33 লিঙ্গ : মহিলা</p> <p>ফটো উপলব্ধ</p>	DCS1271121	<p>572</p> <p>নাম : মনেশ্বৰী গড় স্বামীৰ নাম : বাজু গড় ঘৰ নং : 208 বয়স : 37 লিঙ্গ : মহিলা</p> <p>ফটো উপলব্ধ</p>	DYB0516823	<p>573</p> <p>নাম : প্রদীপ গড় মাতৃৰ নাম : মালতী গড় ঘৰ নং : 238 বয়স : 30 লিঙ্গ : পুৰুষ</p> <p>ফটো উপলব্ধ</p>	DYB0089425
<p>574</p> <p>নাম : পুষ্পাঞ্জলি দাশ গড় স্বামীৰ নাম : বুবুল গড় ঘৰ নং : 241 বয়স : 30 লিঙ্গ : মহিলা</p> <p>ফটো উপলব্ধ</p>	DYB0091686	<p>575</p> <p>নাম : দীপালী দাস স্বামীৰ নাম : বুবুল দাস ঘৰ নং : 282 বয়স : 26 লিঙ্গ : মহিলা</p> <p>ফটো উপলব্ধ</p>	DYB0576538	<p>576</p> <p>নাম : ধৰনী গড় পিতাৰ নাম : চেণাৰাম গড় ঘৰ নং : 252 বয়স : 34 লিঙ্গ : পুৰুষ</p> <p>ফটো উপলব্ধ</p>	DYB1895165
<p>577</p> <p>নাম : শুক্রমনি গড় স্বামীৰ নাম : অনিল গড় ঘৰ নং : 258 বয়স : 41 লিঙ্গ : মহিলা</p> <p>ফটো উপলব্ধ</p>	DYB0206227	<p>578</p> <p>নাম : প্রনিতা তেৰাংপী স্বামীৰ নাম : লংকি ইংতি ঘৰ নং : 259 বয়স : 30 লিঙ্গ : মহিলা</p> <p>ফটো উপলব্ধ</p>	DYB0517193	<p>579</p> <p>নাম : সুনী ইংতি পিতাৰ নাম : বায়া ইংতি ঘৰ নং : 27 বয়স : 27 লিঙ্গ : পুৰুষ</p> <p>ফটো উপলব্ধ</p>	DYB0516088
<p>#2 580</p> <p>নাম : পীৰবি তেৰনপী পিতাৰ নাম : বাজেন তেৰন ঘৰ নং : 258 বয়স : 23 লিঙ্গ : পুৰুষ</p> <p>ফটো উপলব্ধ</p>	DYB0564351	<p>581</p> <p>নাম : অঞ্জলি তিমংপী স্বামীৰ নাম : তপনী বংপী ঘৰ নং : 260 বয়স : 29 লিঙ্গ : মহিলা</p> <p>ফটো উপলব্ধ</p>	DYB0517219	<p>582</p> <p>নাম : বঞ্জিতা বংপী স্বামীৰ নাম : বমেছ তকবি ঘৰ নং : 251 বয়স : 28 লিঙ্গ : মহিলা</p> <p>ফটো উপলব্ধ</p>	DYB0516948
<p>583</p> <p>নাম : বামেশ্বৰী ইংতিপী পিতাৰ নাম : কানিয়া ইংতি ঘৰ নং : 260 বয়স : 40 লিঙ্গ : মহিলা</p> <p>ফটো উপলব্ধ</p>	DYB1782189	<p>584</p> <p>নাম : তৰামাই ইংতীপী পিতাৰ নাম : মনাচিং ইংতী ঘৰ নং : 260 বয়স : 37 লিঙ্গ : মহিলা</p> <p>ফটো উপলব্ধ</p>	DYB1782190	<p>585</p> <p>নাম : জুনাৰাম গড় পিতাৰ নাম : কাতুই গড় ঘৰ নং : 260 বয়স : 44 লিঙ্গ : পুৰুষ</p> <p>ফটো উপলব্ধ</p>	DYB0293357
<p>586</p> <p>নাম : নাৰায়ন মুৰ্ম পিতাৰ নাম : মাৰ্তিৰাম মুৰ্ম ঘৰ নং : হাইআংঠাল বয়স : 32 লিঙ্গ : পুৰুষ</p> <p>ফটো উপলব্ধ</p>	EMX0015941	<p>587</p> <p>নাম : মঞ্জিৰ তেৰনপী স্বামীৰ নাম : মঙ্গলচিঙ তুছ ঘৰ নং : বয়স : 41 লিঙ্গ : মহিলা</p> <p>ফটো উপলব্ধ</p>	DYB1782156		



588 নাম : মনীসা গড় স্বামীৰ নাম: হিৰালাল গড় ঘৰ নং : 1 বয়স : 23 লিঙ্গ : মহিলা	DYB0561969 ফটো উপলব্ধ	589 নাম : ফুলমণি জাটেৰামা স্বামীৰ নাম: জিৰা জাটেৰামা ঘৰ নং : 07 বয়স : 55 লিঙ্গ : মহিলা	DYB1780810 ফটো উপলব্ধ	E 590 নাম : পদমা বংৰংপী পিতাৰ নাম: বাপু বংৰং ঘৰ নং : 32 বয়স : 30 লিঙ্গ : মহিলা	DYB1895347 ফটো উপলব্ধ
591 নাম : চন্দ্ৰ তুচ্ছ পিতাৰ নাম: শিৱ তুচ্ছ ঘৰ নং : 89 বয়স : 30 লিঙ্গ : পুৰুষ	DYB1895256 ফটো উপলব্ধ	592 নাম : শ্যাম কুমাৰ ৰায় পিতাৰ নাম: শ্ৰবন কুমাৰ ৰায় ঘৰ নং : 89 বয়স : 36 লিঙ্গ : পুৰুষ	DYB1895381 ফটো উপলব্ধ	593 নাম : কৰন হাচদা পিতাৰ নাম: কাতিক হাচদা ঘৰ নং : 55 বয়স : 30 লিঙ্গ : পুৰুষ	DYB1895314 ফটো উপলব্ধ
594 নাম : পিংকি চৰেম পিতাৰ নাম: অনিল চৰেন ঘৰ নং : 59 বয়স : 30 লিঙ্গ : মহিলা	DYB1895358 ফটো উপলব্ধ	595 নাম : নুমল মাৰদী পিতাৰ নাম: সাগৰ মাৰদী ঘৰ নং : 69 বয়স : 27 লিঙ্গ : পুৰুষ	DYB0329607 ফটো উপলব্ধ	596 নাম : বিনোদ কৌৱৰ পিতাৰ নাম: কলিমন কৌৱৰ ঘৰ নং : 119 বয়স : 30 লিঙ্গ : পুৰুষ	DYB1782349 ফটো উপলব্ধ
597 নাম : ৰাজু বৰা পিতাৰ নাম: প্ৰতিমা বৰা ঘৰ নং : 119 বয়স : 31 লিঙ্গ : পুৰুষ	DYB1895278 ফটো উপলব্ধ	598 নাম : বাবু জাটেৰামা পিতাৰ নাম: সুনীল জাতিৰাম ঘৰ নং : 181 বয়স : 55 লিঙ্গ : পুৰুষ	DYB1778398 ফটো উপলব্ধ	599 নাম : মিঠাৰাম জাটেৰামা পিতাৰ নাম: সুনীল জাতিৰাম ঘৰ নং : 181 বয়স : 50 লিঙ্গ : পুৰুষ	DYB1778387 ফটো উপলব্ধ
600 নাম : গোমান জাতিৰামা পিতাৰ নাম: সুনীল জাতিৰামা ঘৰ নং : 181 বয়স : 34 লিঙ্গ : পুৰুষ	DYB1895212 ফটো উপলব্ধ	601 নাম : ভেন্দ্ৰেলী জাতিৰামা পিতাৰ নাম: সুনীল জাতিৰামা ঘৰ নং : 181 বয়স : 32 লিঙ্গ : মহিলা	DYB1895234 ফটো উপলব্ধ	602 নাম : জিতেন জাতিৰামা পিতাৰ নাম: সুনীল জাতিৰামা ঘৰ নং : 181 বয়স : 30 লিঙ্গ : পুৰুষ	DYB1895245 ফটো উপলব্ধ
603 নাম : বিজয়সুন্তি জাটেৰমা স্বামীৰ নাম: জিতেন জাটেৰমা ঘৰ নং : 141 বয়স : 28 লিঙ্গ : মহিলা	EMX0002873 ফটো উপলব্ধ	604 নাম : বীৰ জাতিৰাম পিতাৰ নাম: য়োনাচ জাতিৰাম ঘৰ নং : 182 বয়স : 65 লিঙ্গ : পুৰুষ	DYB1778412 ফটো উপলব্ধ	605 নাম : চুকৰাম বৰ পিতাৰ নাম: মাংৰা বৰ ঘৰ নং : 183 বয়স : 45 লিঙ্গ : পুৰুষ	DYB1778456 ফটো উপলব্ধ
606 নাম : জগনি বৰ পিতাৰ নাম: মাংৰা বৰ ঘৰ নং : 183 বয়স : 40 লিঙ্গ : পুৰুষ	DYB1778467 ফটো উপলব্ধ	607 নাম : বুদ্ধেশ্বৰ বৰ পিতাৰ নাম: মাংৰা বৰ ঘৰ নং : 188 বয়স : 55 লিঙ্গ : পুৰুষ	DYB1778478 ফটো উপলব্ধ	608 নাম : লিলিমনি বৰ স্বামীৰ নাম: বুদ্ধেশ্বৰ বৰ ঘৰ নং : 188 বয়স : 45 লিঙ্গ : মহিলা	DYB1778489 ফটো উপলব্ধ
609 নাম : পূজা মুন্দা স্বামীৰ নাম: দিপেন বড় ঘৰ নং : 188 বয়স : 24 লিঙ্গ : মহিলা	DYB0468512 ফটো উপলব্ধ	610 নাম : বিজন্তা বড় পিতাৰ নাম: বুদ্ধেশ্বৰ বড় ঘৰ নং : 188 বয়স : 23 লিঙ্গ : মহিলা	DYB0495093 ফটো উপলব্ধ	611 নাম : বেংতা লগুন পিতাৰ নাম: গুমান লগুন ঘৰ নং : 185 বয়স : 55 লিঙ্গ : পুৰুষ	DYB1778503 ফটো উপলব্ধ
612 নাম : ৰতন লগুন পিতাৰ নাম: গুমান লগুন ঘৰ নং : 185 বয়স : 45 লিঙ্গ : পুৰুষ	DYB1778514 ফটো উপলব্ধ	613 নাম : ৰমিতা লগুন স্বামীৰ নাম: ৰতন লগুন ঘৰ নং : 185 বয়স : 40 লিঙ্গ : মহিলা	DYB1778536 ফটো উপলব্ধ	614 নাম : মিঠাৰাম লগুন পিতাৰ নাম: জিৰা লগুন ঘৰ নং : 186 বয়স : 60 লিঙ্গ : পুৰুষ	DYB1778547 ফটো উপলব্ধ
615 নাম : ৰশ্মী মুৰা স্বামীৰ নাম: মিঠাৰাম লগুন ঘৰ নং : 186 বয়স : 55 লিঙ্গ : মহিলা	DYB1778558 ফটো উপলব্ধ	616 নাম : চুনীল লগুন পিতাৰ নাম: মিঠাৰাম লগুন ঘৰ নং : 186 বয়স : 32 লিঙ্গ : পুৰুষ	DYB1895325 ফটো উপলব্ধ	617 নাম : সুনীল লগুন পিতাৰ নাম: জিৰা লগুন ঘৰ নং : 189 বয়স : 58 লিঙ্গ : পুৰুষ	DYB1778605 ফটো উপলব্ধ



618 নাম : মুনী লগুন স্বামীৰ নাম : সুনীল লগুন ঘৰ নং : 189 বয়স : 50 লিঙ্গ : মহিলা	DYB1778616 ফটো উপলব্ধ	619 নাম : পাৰগানা লগুন পিতাৰ নাম : জিৰা লগুন ঘৰ নং : 189 বয়স : 47 লিঙ্গ : পুৰুষ	DYB1778627 ফটো উপলব্ধ	620 নাম : মালতী লগুন পিতাৰ নাম : ভূৰা লগুন ঘৰ নং : 189 বয়স : 30 লিঙ্গ : মহিলা	DYB1895370 ফটো উপলব্ধ
621 নাম : অজয় লাগুন পিতাৰ নাম : ভূৰা লাগুন ঘৰ নং : 189 বয়স : 27 লিঙ্গ : পুৰুষ	DYB0562330 ফটো উপলব্ধ	622 নাম : ডমিশ্বৰী কোঁৱৰ স্বামীৰ নাম : বুধিবৰ কোঁৱৰ ঘৰ নং : 188 বয়স : 75 লিঙ্গ : মহিলা	DYB1778649 ফটো উপলব্ধ	623 নাম : হিৰেন কোঁৱৰ পিতাৰ নাম : বুধিবৰ কোঁৱৰ ঘৰ নং : 188 বয়স : 55 লিঙ্গ : পুৰুষ	DYB1778650 ফটো উপলব্ধ
624 নাম : বিশ্বাস কোঁৱৰ পিতাৰ নাম : বুধিবৰ কোঁৱৰ ঘৰ নং : 188 বয়স : 45 লিঙ্গ : পুৰুষ	DYB1778683 ফটো উপলব্ধ	625 নাম : অঞ্জল কোঁৱৰ পিতাৰ নাম : বুধিবৰ কোঁৱৰ ঘৰ নং : 188 বয়স : 40 লিঙ্গ : পুৰুষ	DYB1778672 ফটো উপলব্ধ	626 নাম : সঞ্জীৱ কোবৰ পিতাৰ নাম : হিৰেন কোবৰ ঘৰ নং : 148 বয়স : 24 লিঙ্গ : পুৰুষ	EMX0007021 ফটো উপলব্ধ
627 নাম : দংজপ্ তিমুংপী স্বামীৰ নাম : লকবক তুছু ঘৰ নং : 189 বয়স : 75 লিঙ্গ : মহিলা	DYB1778729 ফটো উপলব্ধ	628 নাম : মহিৰাম তিচ্ছ পিতাৰ নাম : লকবক তুছু ঘৰ নং : 189 বয়স : 60 লিঙ্গ : পুৰুষ	DYB1778707 ফটো উপলব্ধ	629 নাম : বেনদৈ তিমুংপী স্বামীৰ নাম : মহিৰাম তিচ্ছ ঘৰ নং : 189 বয়স : 50 লিঙ্গ : মহিলা	DYB1778718 ফটো উপলব্ধ
630 নাম : মিতা তিচ্ছপী পিতাৰ নাম : মাহিৰাম তিচ্ছপী ঘৰ নং : 189 বয়স : 23 লিঙ্গ : মহিলা	DYB0493783 ফটো উপলব্ধ	631 নাম : চাৰচিং তুছু পিতাৰ নাম : চামিচিৰ তুছু ঘৰ নং : 150 বয়স : 55 লিঙ্গ : পুৰুষ	DYB1778730 ফটো উপলব্ধ	632 নাম : মনজিলা বংফাৰপী স্বামীৰ নাম : চাৰচিং তুছু ঘৰ নং : 150 বয়স : 42 লিঙ্গ : মহিলা	DYB1778741 ফটো উপলব্ধ
633 নাম : কাৰে তুচ্ছপী পিতাৰ নাম : চামিচিৰ তুছু ঘৰ নং : 150 বয়স : 42 লিঙ্গ : মহিলা	DYB1778752 ফটো উপলব্ধ	634 নাম : কাৰে তুচ্ছপী পিতাৰ নাম : চামিচিৰ তুছু ঘৰ নং : 151 বয়স : 42 লিঙ্গ : মহিলা	DYB1778809 ফটো উপলব্ধ	635 নাম : শম্ভু তিচ্ছ পিতাৰ নাম : মঙ্গল চিং তিচ্ছ ঘৰ নং : 151 বয়স : 24 লিঙ্গ : পুৰুষ	EMX0029488 ফটো উপলব্ধ
636 নাম : কাৰেং বংফাৰপি স্বামীৰ নাম : প্ৰমোদ তুচ্ছ ঘৰ নং : 152 বয়স : 42 লিঙ্গ : মহিলা	DYB1778821 ফটো উপলব্ধ	637 নাম : আনন্দ মিলিক পিতাৰ নাম : বাৰ্জেন মিলিক ঘৰ নং : 152 বয়স : 22 লিঙ্গ : পুৰুষ	EMX0001149 ফটো উপলব্ধ	638 নাম : কাক্ৰোং বংফাৰপী স্বামীৰ নাম : খৰচিং বংফাৰ ঘৰ নং : 150 বয়স : 50 লিঙ্গ : মহিলা	DYB1778843 ফটো উপলব্ধ
639 নাম : মহানন্দ বংফাৰ পিতাৰ নাম : কেহাই বংফাৰ ঘৰ নং : 158 বয়স : 55 লিঙ্গ : পুৰুষ	DYB1778865 ফটো উপলব্ধ	640 নাম : ৰেন তিচ্ছপী স্বামীৰ নাম : মহানন্দ বংফাৰ ঘৰ নং : 158 বয়স : 50 লিঙ্গ : মহিলা	DYB1778876 ফটো উপলব্ধ	641 নাম : অঞ্জনা বংফাৰপী পিতাৰ নাম : মহানন্দ বংফাৰ ঘৰ নং : 154 বয়স : 24 লিঙ্গ : মহিলা	EMX0096768 ফটো উপলব্ধ
642 নাম : লিলা ৰাম বংফাৰ পিতাৰ নাম : কেহাই বংফাৰ ঘৰ নং : 155 বয়স : 60 লিঙ্গ : পুৰুষ	DYB1778887 ফটো উপলব্ধ	643 নাম : দেৱী পুটৰ স্বামীৰ নাম : লিলাৰাম বংফাৰ ঘৰ নং : 155 বয়স : 52 লিঙ্গ : মহিলা	DYB1778898 ফটো উপলব্ধ	644 নাম : ভগীৰথ বংফাৰ পিতাৰ নাম : লিলাৰাম বংফাৰ ঘৰ নং : 155 বয়স : 20 লিঙ্গ : পুৰুষ	EMX0038323 ফটো উপলব্ধ
645 নাম : লংএট বংফাৰ পিতাৰ নাম : কেহাই বংফাৰ ঘৰ নং : 156 বয়স : 55 লিঙ্গ : মহিলা	DYB1778923 ফটো উপলব্ধ	646 নাম : বাবু বংফাৰ পিতাৰ নাম : ধনিৰাম বংফাৰ ঘৰ নং : 156 বয়স : 52 লিঙ্গ : পুৰুষ	DYB1778901 ফটো উপলব্ধ	647 নাম : বিষ্ণু বংফাৰ পিতাৰ নাম : কেহাই বংফাৰ ঘৰ নং : 156 বয়স : 31 লিঙ্গ : পুৰুষ	DYB1782383 ফটো উপলব্ধ



648 নাম : কাৰে ইংতিপী স্বামীৰ নাম: বাৰেন তুছ ঘৰ নং : 159 বয়স : 62 লিঙ্গ : মহিলা	DYB1778945 ফটো উপলব্ধ	649 নাম : মংমে তিচ্ছপী স্বামীৰ নাম: ধনচিং বংফাৰ ঘৰ নং : 158 বয়স : 60 লিঙ্গ : মহিলা	DYB1778978 ফটো উপলব্ধ	650 নাম : জয়চিং বংফাৰ পিতাৰ নাম: ধনচিং বংফাৰ ঘৰ নং : 158 বয়স : 48 লিঙ্গ : পুৰুষ	DYB1778989 ফটো উপলব্ধ
651 নাম : বৰচিং বংফাৰ পিতাৰ নাম: ধনচিং বংফাৰ ঘৰ নং : 158 বয়স : 45 লিঙ্গ : পুৰুষ	DYB1778990 ফটো উপলব্ধ	652 নাম : বৃধেমাই বৰদলৈ স্বামীৰ নাম: বৰচিং বংফাৰ ঘৰ নং : 158 বয়স : 40 লিঙ্গ : মহিলা	DYB1779006 ফটো উপলব্ধ	653 নাম : ত্ৰিনা বংফাৰপী পিতাৰ নাম: ধনীৰাম বংফাৰ ঘৰ নং : 158 বয়স : 19 লিঙ্গ : মহিলা	EMX0149559 ফটো উপলব্ধ
654 নাম : ভেদুৰাম তুছ পিতাৰ নাম: লকবক তুছ ঘৰ নং : 159 বয়স : 57 লিঙ্গ : পুৰুষ	DYB1779028 ফটো উপলব্ধ	655 নাম : চম্পা টেৰনপী স্বামীৰ নাম: ভেদুৰাম তুছ ঘৰ নং : 159 বয়স : 50 লিঙ্গ : মহিলা	DYB1779039 ফটো উপলব্ধ	656 নাম : মঙ্গলচিং তুছ পিতাৰ নাম: লকবক তুছ ঘৰ নং : 159 বয়স : 48 লিঙ্গ : পুৰুষ	DYB1779040 ফটো উপলব্ধ
657 নাম : অমল তিচ্ছ পিতাৰ নাম: ভাদুৰাম তিচ্ছ ঘৰ নং : 159 বয়স : 32 লিঙ্গ : পুৰুষ	DYB1782327 ফটো উপলব্ধ	658 নাম : ৰিমা তিচ্ছপী পিতাৰ নাম: ভেদুৰাম তিচ্ছ ঘৰ নং : 159 বয়স : 24 লিঙ্গ : মহিলা	DYB0561746 ফটো উপলব্ধ	659 নাম : ৰীমা তিচ্ছপী পিতাৰ নাম: ভেদুৰাম তিচ্ছ ঘৰ নং : 159 বয়স : 22 লিঙ্গ : মহিলা	EMX0030171 ফটো উপলব্ধ
660 নাম : দিপিকা লক্ষৰ পিতাৰ নাম: লোকনাথ লক্ষৰ ঘৰ নং : 160 বয়স : 52 লিঙ্গ : মহিলা	DYB1779073 ফটো উপলব্ধ	661 নাম : মহিৰাম লক্ষৰ পিতাৰ নাম: লোকনাথ লক্ষৰ ঘৰ নং : 160 বয়স : 50 লিঙ্গ : পুৰুষ	DYB1779084 ফটো উপলব্ধ	662 নাম : সাবিত্ৰী লক্ষৰ পিতাৰ নাম: লোকনাথ লক্ষৰ ঘৰ নং : 160 বয়স : 30 লিঙ্গ : মহিলা	DYB1782350 ফটো উপলব্ধ
663 নাম : ভাৰতী টেৰনপী স্বামীৰ নাম: বিজয় লক্ষৰ ঘৰ নং : 160 বয়স : 27 লিঙ্গ : মহিলা	EMX0149583 ফটো উপলব্ধ	664 নাম : বিজয় লক্ষৰ মাতৃৰ নাম: দিপালী লক্ষৰ ঘৰ নং : 160 বয়স : 25 লিঙ্গ : পুৰুষ	EMX0149518 ফটো উপলব্ধ	665 নাম : দিগম লক্ষৰ পিতাৰ নাম: লোকনাথ লক্ষৰ ঘৰ নং : 161 বয়স : 57 লিঙ্গ : পুৰুষ	DYB1779095 ফটো উপলব্ধ
666 নাম : প্ৰদীপ বৰদলৈ পিতাৰ নাম: চিং বৰদলৈ ঘৰ নং : 162 বয়স : 52 লিঙ্গ : পুৰুষ	DYB1779142 ফটো উপলব্ধ	667 নাম : ৰংমলা বৰদলৈ স্বামীৰ নাম: শুকমল বৰদলৈ ঘৰ নং : 162 বয়স : 50 লিঙ্গ : মহিলা	DYB1779131 ফটো উপলব্ধ	668 নাম : হিন কোঁৱৰ স্বামীৰ নাম: বিকাশ কোঁৱৰ ঘৰ নং : 162 বয়স : 39 লিঙ্গ : মহিলা	DYB1779153 ফটো উপলব্ধ
669 নাম : আইত বৰদলৈ স্বামীৰ নাম: প্ৰদীপ বৰদলৈ ঘৰ নং : 162 বয়স : 37 লিঙ্গ : মহিলা	EMX0012567 ফটো উপলব্ধ	670 নাম : ৰাধিকা বৰদলৈ পিতাৰ নাম: সুকমল বৰদলৈ ঘৰ নং : 162 বয়স : 23 লিঙ্গ : মহিলা	DYB0493866 ফটো উপলব্ধ	671 নাম : প্ৰতিভা বৰা স্বামীৰ নাম: পুটু বৰা ঘৰ নং : 163 বয়স : 70 লিঙ্গ : মহিলা	DYB1779175 ফটো উপলব্ধ
672 নাম : ধন বৰা পিতাৰ নাম: পুটু বৰা ঘৰ নং : 163 বয়স : 55 লিঙ্গ : পুৰুষ	DYB1779186 ফটো উপলব্ধ	673 নাম : কাচাং ইংতিপী বৰা স্বামীৰ নাম: ধন বৰা ঘৰ নং : 163 বয়স : 50 লিঙ্গ : মহিলা	DYB1779197 ফটো উপলব্ধ	674 নাম : কালিদাস বাগলাৰী পিতাৰ নাম: কলামনি বাগলাৰী ঘৰ নং : 168 বয়স : 55 লিঙ্গ : পুৰুষ	DYB1779200 ফটো উপলব্ধ
675 নাম : আবিতা বাগলাৰী স্বামীৰ নাম: কালিদাস বাগলাৰী ঘৰ নং : 168 বয়স : 45 লিঙ্গ : মহিলা	DYB1779211 ফটো উপলব্ধ	676 নাম : জয়চিং তেৰাং পিতাৰ নাম: ধনচিং তেৰাং ঘৰ নং : 165 বয়স : 55 লিঙ্গ : পুৰুষ	DYB1779222 ফটো উপলব্ধ	677 নাম : অজয় তেৰাং পিতাৰ নাম: জয়চিং তেৰাং ঘৰ নং : 165 বয়স : 26 লিঙ্গ : পুৰুষ	DYB0408104 ফটো উপলব্ধ



678 নাম : নিজৰা তেৰাংপী পিতাৰ নাম: জয়াচিং তেৰাং ঘৰ নং : 165 বয়স : 20 লিঙ্গ : মহিলা	EMX0149575 ফটো উপলব্ধ	679 নাম : লংচিং তেৰাং পিতাৰ নাম: চাৰ তেৰাং ঘৰ নং : 166 বয়স : 60 লিঙ্গ : পুৰুষ	DYB1779244 ফটো উপলব্ধ	680 নাম : কাচাই তিছুপী স্বামীৰ নাম: লংচিং তেৰাং ঘৰ নং : 166 বয়স : 50 লিঙ্গ : মহিলা	DYB1779255 ফটো উপলব্ধ
681 নাম : বংবং তেৰাং পিতাৰ নাম: লংচিং তেৰাং ঘৰ নং : 166 বয়স : 31 লিঙ্গ : পুৰুষ	DYB1782316 ফটো উপলব্ধ	682 নাম : লক্ষ্মী তেৰাংপী পিতাৰ নাম: লংচিং তেৰাং ঘৰ নং : 166 বয়স : 30 লিঙ্গ : মহিলা	DYB1782338 ফটো উপলব্ধ	683 নাম : কামিনী তেৰাংপী পিতাৰ নাম: লংচিং তেৰাং ঘৰ নং : 166 বয়স : 23 লিঙ্গ : মহিলা	EMX0026070 ফটো উপলব্ধ
684 নাম : চিং তেৰাং পিতাৰ নাম: চাৰ তেৰাং ঘৰ নং : 169 বয়স : 60 লিঙ্গ : পুৰুষ	DYB1779266 ফটো উপলব্ধ	685 নাম : কাৰেং তুছুপী স্বামীৰ নাম: চিং তেৰাং ঘৰ নং : 169 বয়স : 50 লিঙ্গ : মহিলা	DYB1779277 ফটো উপলব্ধ	686 নাম : বিনা তেৰাংপী পিতাৰ নাম: চিং তেৰাং ঘৰ নং : 169 বয়স : 30 লিঙ্গ : মহিলা	DYB1895369 ফটো উপলব্ধ
687 নাম : জলেশ্বৰী গড় স্বামীৰ নাম: সুখৰাম গড় ঘৰ নং : 169 বয়স : 55 লিঙ্গ : মহিলা	DYB1779313 ফটো উপলব্ধ	688 নাম : মীৰা গড় পিতাৰ নাম: সুখৰাম গড় ঘৰ নং : 169 বয়স : 40 লিঙ্গ : মহিলা	DYB1779324 ফটো উপলব্ধ	689 নাম : হিৰালাল গড় পিতাৰ নাম: জলেশ্বৰী গড় ঘৰ নং : 169 বয়স : 31 লিঙ্গ : পুৰুষ	DYB1895336 ফটো উপলব্ধ
690 নাম : মনীষা গড় স্বামীৰ নাম: হিৰালাল গড় ঘৰ নং : 169 বয়স : 23 লিঙ্গ : মহিলা	EMX0030718 ফটো উপলব্ধ	691 নাম : চামৰো গড় পিতাৰ নাম: চুকু গড় ঘৰ নং : 190 বয়স : 60 লিঙ্গ : পুৰুষ	DYB1779335 ফটো উপলব্ধ	692 নাম : বিতা গড় স্বামীৰ নাম: চামৰো গড় ঘৰ নং : 190 বয়স : 50 লিঙ্গ : মহিলা	DYB1779346 ফটো উপলব্ধ
693 নাম : অনিমা গড় পিতাৰ নাম: কেচা গড় ঘৰ নং : 191 বয়স : 60 লিঙ্গ : মহিলা	DYB1779368 ফটো উপলব্ধ	694 নাম : পিতাৰাম গড় পিতাৰ নাম: নবল চিং গড় ঘৰ নং : 191 বয়স : 55 লিঙ্গ : পুৰুষ	DYB1779357 ফটো উপলব্ধ	695 নাম : বানেশ্বৰ গড় পিতাৰ নাম: সুখৰাম গড় ঘৰ নং : 192 বয়স : 50 লিঙ্গ : পুৰুষ	DYB1779379 ফটো উপলব্ধ
696 নাম : অমিলা গড় স্বামীৰ নাম: বানেশ্বৰ গড় ঘৰ নং : 192 বয়স : 45 লিঙ্গ : মহিলা	DYB1779380 ফটো উপলব্ধ	697 নাম : অনিমা গড় পিতাৰ নাম: বানেশ্বৰ গড় ঘৰ নং : 172 বয়স : 25 লিঙ্গ : মহিলা	EMX0013847 ফটো উপলব্ধ	698 নাম : মালতী গড় স্বামীৰ নাম: চুকু গড় ঘৰ নং : 193 বয়স : 75 লিঙ্গ : মহিলা	DYB1779404 ফটো উপলব্ধ
699 নাম : পুৰন চিং পিতাৰ নাম: চুকু গড় ঘৰ নং : 193 বয়স : 55 লিঙ্গ : পুৰুষ	DYB1779415 ফটো উপলব্ধ	700 নাম : পুৰমা গড় পিতাৰ নাম: চুকু গড় ঘৰ নং : 193 বয়স : 52 লিঙ্গ : পুৰুষ	DYB1779437 ফটো উপলব্ধ	701 নাম : জিনা গড় স্বামীৰ নাম: পুৰন গড় ঘৰ নং : 193 বয়স : 50 লিঙ্গ : মহিলা	DYB1779426 ফটো উপলব্ধ
702 নাম : তুলসী গড় স্বামীৰ নাম: পুৰমা গড় ঘৰ নং : 193 বয়স : 45 লিঙ্গ : মহিলা	DYB1779448 ফটো উপলব্ধ	703 নাম : হৰেশ্বৰ গড় পিতাৰ নাম: চমৰো গড় ঘৰ নং : 173 বয়স : 22 লিঙ্গ : পুৰুষ	EMX0019620 ফটো উপলব্ধ	704 নাম : তুলৰাম গড় পিতাৰ নাম: পুৰনচিং গড় ঘৰ নং : 173 বয়স : 20 লিঙ্গ : পুৰুষ	EMX0038281 ফটো উপলব্ধ
705 নাম : এটবাৰী গড় স্বামীৰ নাম: বমেশ গড় ঘৰ নং : 198 বয়স : 45 লিঙ্গ : মহিলা	DYB1779482 ফটো উপলব্ধ	706 নাম : কাৰেচাই তুছুপী স্বামীৰ নাম: দেউৰী তকবী ঘৰ নং : 196 বয়স : 70 লিঙ্গ : মহিলা	DYB1779528 ফটো উপলব্ধ	707 নাম : লক্ষীৰাম তকবী পিতাৰ নাম: দেউৰী তকবী ঘৰ নং : 196 বয়স : 45 লিঙ্গ : পুৰুষ	DYB1779517 ফটো উপলব্ধ



708 নাম : কাৰেং তুছপী স্বামীৰ নাম: বুধবৰ তিমুং ঘৰ নং : ১৭৭ বয়স : 60 লিঙ্গ : মহিলা	DYB1779551 ফটো উপলব্ধ	709 নাম : মিনা তিমুং পিতাৰ নাম: বুধবৰ তিমুং ঘৰ নং : ১৭৭ বয়স : 45 লিঙ্গ : মহিলা	DYB1779562 ফটো উপলব্ধ	710 নাম : জিতেন তিমুং পিতাৰ নাম: বুধবৰ তিমুং ঘৰ নং : ১৭৭ বয়স : 39 লিঙ্গ : পুৰুষ	DYB1779573 ফটো উপলব্ধ
711 নাম : বুমী গড় স্বামীৰ নাম: জয়ৰাম গড় ঘৰ নং : 178 বয়স : 45 লিঙ্গ : মহিলা	EMX0026575 ফটো উপলব্ধ	712 নাম : কানিয়া তিমুং পিতাৰ নাম: হো তিমুং ঘৰ নং : ১৭৯ বয়স : 55 লিঙ্গ : পুৰুষ	DYB1779619 ফটো উপলব্ধ	713 নাম : সংবৰী তুছপী স্বামীৰ নাম: কানিয়া তিমুং ঘৰ নং : ১৭৯ বয়স : 45 লিঙ্গ : মহিলা	DYB1779620 ফটো উপলব্ধ
714 নাম : মহিন তিমুং পিতাৰ নাম: মেন্ডেলা তিমুং ঘৰ নং : ১৮০ বয়স : 55 লিঙ্গ : পুৰুষ	DYB1779631 ফটো উপলব্ধ	715 নাম : কাজিৰ হানচিপী স্বামীৰ নাম: মহিন তিমুং ঘৰ নং : ১৮০ বয়স : 50 লিঙ্গ : মহিলা	DYB1779642 ফটো উপলব্ধ	716 নাম : আহিনা তুছ পিতাৰ নাম: চিৰো তুছ ঘৰ নং : ১৮১ বয়স : 50 লিঙ্গ : পুৰুষ	DYB1779653 ফটো উপলব্ধ
717 নাম : দিমী তিমুংপী স্বামীৰ নাম: আহিনা তুছ ঘৰ নং : ১৮১ বয়স : 45 লিঙ্গ : মহিলা	DYB1779664 ফটো উপলব্ধ	718 নাম : পূৰ্ণিমা তিমুংপী অন্যান্য: দিমী তিমুংপী ঘৰ নং : 181 বয়স : 24 লিঙ্গ : মহিলা	EMX0151142 ফটো উপলব্ধ	719 নাম : চিৰো তুছ পিতাৰ নাম: চাৰ্থে তুছ ঘৰ নং : ১৮২ বয়স : 65 লিঙ্গ : পুৰুষ	DYB1779675 ফটো উপলব্ধ
720 নাম : খুং তুছ স্বামীৰ নাম: চিৰো তুছ ঘৰ নং : ১৮২ বয়স : 55 লিঙ্গ : মহিলা	DYB1779686 ফটো উপলব্ধ	721 নাম : দেহীৰাম তুছপী পিতাৰ নাম: চিৰু তুছ ঘৰ নং : ১৮২ বয়স : 38 লিঙ্গ : পুৰুষ	DYB1779700 ফটো উপলব্ধ	722 নাম : কাচে তেৰাংপী স্বামীৰ নাম: মোহনাচিং বংফাৰ ঘৰ নং : ১৮৩ বয়স : 55 লিঙ্গ : মহিলা	DYB1779733 ফটো উপলব্ধ
723 নাম : বীনা তিমুংপী পিতাৰ নাম: খে তিমুং ঘৰ নং : ১৮৪ বয়স : 50 লিঙ্গ : মহিলা	DYB1779788 ফটো উপলব্ধ	724 নাম : ৰাজ তিমুং পিতাৰ নাম: খে তিমুং ঘৰ নং : ১৮৪ বয়স : 42 লিঙ্গ : পুৰুষ	DYB1779799 ফটো উপলব্ধ	725 নাম : কেনছিং ইংতি অন্যান্য: চংবৰ ইংতি ঘৰ নং : 184 বয়স : 33 লিঙ্গ : পুৰুষ	EMX0030213 ফটো উপলব্ধ
726 নাম : কাতি তিমুংপী পিতাৰ নাম: খে তিমুং ঘৰ নং : ১৮৪ বয়স : 28 লিঙ্গ : মহিলা	DYB0258319 ফটো উপলব্ধ	727 নাম : ৰমেশ ইন্দোবাৰ পিতাৰ নাম: বলোৰাম ইন্দোবাৰ ঘৰ নং : ১৮৫ বয়স : 40 লিঙ্গ : পুৰুষ	DYB1779824 ফটো উপলব্ধ	728 নাম : জিবন্তী ইন্দোবাৰ স্বামীৰ নাম: ৰমেশ ইন্দোবাৰ ঘৰ নং : 185 বয়স : 27 লিঙ্গ : মহিলা	EMX0149351 ফটো উপলব্ধ
729 নাম : বেনুমাই মুৰা স্বামীৰ নাম: ৰাজেন মুৰা ঘৰ নং : ১৮৬ বয়স : 45 লিঙ্গ : মহিলা	DYB1779846 ফটো উপলব্ধ	730 নাম : কাৰেং মিলিকপী স্বামীৰ নাম: ধনচিং তেৰাং ঘৰ নং : ১৮৭ বয়স : 70 লিঙ্গ : মহিলা	DYB1779868 ফটো উপলব্ধ	731 নাম : কাচিক ইংতিপী স্বামীৰ নাম: ৰামচিং তেৰাং ঘৰ নং : ১৮৭ বয়স : 50 লিঙ্গ : মহিলা	DYB1779879 ফটো উপলব্ধ
732 নাম : চুন ইন্দোবাৰ পিতাৰ নাম: গংগা ইন্দোবাৰ ঘৰ নং : ১৮৮ বয়স : 60 লিঙ্গ : পুৰুষ	DYB1779880 ফটো উপলব্ধ	733 নাম : লালচিং গড় পিতাৰ নাম: ঘাচীয়া গড় ঘৰ নং : ১৮৯ বয়স : 55 লিঙ্গ : পুৰুষ	DYB1779904 ফটো উপলব্ধ	734 নাম : জোনমনি গড় স্বামীৰ নাম: লালচিং গড় ঘৰ নং : ১৮৯ বয়স : 45 লিঙ্গ : মহিলা	DYB1779915 ফটো উপলব্ধ
735 নাম : অনিতা গড় পিতাৰ নাম: কপা গড় ঘৰ নং : ১৯০ বয়স : 62 লিঙ্গ : মহিলা	DYB1779948 ফটো উপলব্ধ	736 নাম : বলিৰাম গড় পিতাৰ নাম: কপা গড় ঘৰ নং : ১৯০ বয়স : 60 লিঙ্গ : পুৰুষ	DYB1779926 ফটো উপলব্ধ	737 নাম : চলিৰাম গড় পিতাৰ নাম: কপা গড় ঘৰ নং : ১৯০ বয়স : 55 লিঙ্গ : পুৰুষ	DYB1779959 ফটো উপলব্ধ



738 নাম : মিনা গড় স্বামীৰ নাম : বলিৰাম গড় ঘৰ নং : 150 বয়স : 52 লিঙ্গ : মহিলা	DYB1779937 ফটো উপলব্ধ	739 নাম : দেহিৰাম গড় পিতাৰ নাম : কৰ্ণা গড় ঘৰ নং : 150 বয়স : 39 লিঙ্গ : পুৰুষ	DYB1779960 ফটো উপলব্ধ	740 নাম : জোবান গড় পিতাৰ নাম : কাৰ্ণা গড় ঘৰ নং : 190 বয়স : 34 লিঙ্গ : পুৰুষ	EMX0026369 ফটো উপলব্ধ
741 নাম : ৰূপালী গড় স্বামীৰ নাম : দেহিৰাম গড় ঘৰ নং : 190 বয়স : 31 লিঙ্গ : মহিলা	EMX0027250 ফটো উপলব্ধ	742 নাম : মিনতি গড় স্বামীৰ নাম : জীৱন গড় ঘৰ নং : 190 বয়স : 24 লিঙ্গ : মহিলা	EMX0026401 ফটো উপলব্ধ	743 নাম : মনোজ গড় পিতাৰ নাম : বলিৰাম গড় ঘৰ নং : 190 বয়স : 20 লিঙ্গ : পুৰুষ	EMX0026120 ফটো উপলব্ধ
744 নাম : ধীৰেন গড় পিতাৰ নাম : পিলু গড় ঘৰ নং : 151 বয়স : 42 লিঙ্গ : পুৰুষ	DYB1779993 ফটো উপলব্ধ	745 নাম : নৰেন গড় পিতাৰ নাম : জুগলো গড় ঘৰ নং : 152 বয়স : 60 লিঙ্গ : পুৰুষ	DYB1780036 ফটো উপলব্ধ	746 নাম : হেমন্তি গড় স্বামীৰ নাম : যুগলো গড় ঘৰ নং : 152 বয়স : 52 লিঙ্গ : মহিলা	DYB1780025 ফটো উপলব্ধ
747 নাম : ভলে গড় পিতাৰ নাম : দাখিৰাম গড় ঘৰ নং : 192 বয়স : 27 লিঙ্গ : পুৰুষ	EMX0027094 ফটো উপলব্ধ	748 নাম : জেউতী গড় পিতাৰ নাম : ভোলে গড় ঘৰ নং : 192 বয়স : 26 লিঙ্গ : মহিলা	EMX0048389 ফটো উপলব্ধ	749 নাম : জোনবাই গড় স্বামীৰ নাম : শুকলাল গড় ঘৰ নং : 153 বয়স : 50 লিঙ্গ : মহিলা	DYB1780070 ফটো উপলব্ধ
750 নাম : কাচিৰাম গড় পিতাৰ নাম : চেটু গড় ঘৰ নং : 158 বয়স : 60 লিঙ্গ : পুৰুষ	DYB1780081 ফটো উপলব্ধ	751 নাম : গীতা গড় স্বামীৰ নাম : কাচিৰাম গড় ঘৰ নং : 158 বয়স : 55 লিঙ্গ : মহিলা	DYB1780092 ফটো উপলব্ধ	752 নাম : সুখীৰাম গড় পিতাৰ নাম : নৰ্বল চিং ঘৰ নং : 156 বয়স : 67 লিঙ্গ : পুৰুষ	DYB1780127 ফটো উপলব্ধ
753 নাম : ৰূপালী গড় স্বামীৰ নাম : সুখীৰাম গড় ঘৰ নং : 156 বয়স : 50 লিঙ্গ : মহিলা	DYB1780138 ফটো উপলব্ধ	754 নাম : বাবলাল গড় পিতাৰ নাম : ৰমজান গড় ঘৰ নং : 196 বয়স : 28 লিঙ্গ : পুৰুষ	EMX0000927 ফটো উপলব্ধ	755 নাম : অনিতা গড় স্বামীৰ নাম : বাবলাল গড় ঘৰ নং : 196 বয়স : 28 লিঙ্গ : মহিলা	EMX0001040 ফটো উপলব্ধ
756 নাম : ভন্দো গড় পিতাৰ নাম : পেতু গড় ঘৰ নং : 159 বয়স : 55 লিঙ্গ : পুৰুষ	DYB1780172 ফটো উপলব্ধ	757 নাম : চমিলা গড় স্বামীৰ নাম : ভন্দো গড় ঘৰ নং : 159 বয়স : 45 লিঙ্গ : মহিলা	DYB1780183 ফটো উপলব্ধ	758 নাম : চাবনী গড় স্বামীৰ নাম : ঠগীৰাম গড় ঘৰ নং : 158 বয়স : 65 লিঙ্গ : মহিলা	DYB1780218 ফটো উপলব্ধ
759 নাম : ৰাজু গড় পিতাৰ নাম : ঠগীৰাম গড় ঘৰ নং : 158 বয়স : 40 লিঙ্গ : পুৰুষ	DYB1780229 ফটো উপলব্ধ	760 নাম : দন্ডা গড় পিতাৰ নাম : ঠগীৰাম গড় ঘৰ নং : 158 বয়স : 60 লিঙ্গ : পুৰুষ	DYB1780230 ফটো উপলব্ধ	761 নাম : কল্পনা গড় স্বামীৰ নাম : দন্ডা গড় ঘৰ নং : 158 বয়স : 50 লিঙ্গ : মহিলা	DYB1780241 ফটো উপলব্ধ
762 নাম : চক্ৰ গড় পিতাৰ নাম : দন্ডা গড় ঘৰ নং : 159 বয়স : 28 লিঙ্গ : পুৰুষ	DYB0264549 ফটো উপলব্ধ	763 নাম : নগেন গড় পিতাৰ নাম : দন্ডা গড় ঘৰ নং : 199 বয়স : 22 লিঙ্গ : পুৰুষ	EMX0004952 ফটো উপলব্ধ	764 নাম : বিন্দা গড় পিতাৰ নাম : সঞ্জীৱ গড় ঘৰ নং : 199 বয়স : 20 লিঙ্গ : পুৰুষ	EMX0021972 ফটো উপলব্ধ
765 নাম : দামোদৰ গড় পিতাৰ নাম : চিৰো গড় ঘৰ নং : 200 বয়স : 62 লিঙ্গ : পুৰুষ	DYB1780252 ফটো উপলব্ধ	766 নাম : আঘোনি গড় স্বামীৰ নাম : দামোদৰ গড় ঘৰ নং : 200 বয়স : 50 লিঙ্গ : মহিলা	DYB1780263 ফটো উপলব্ধ	767 নাম : খেৰী গড় পিতাৰ নাম : মঙলো গড় ঘৰ নং : 201 বয়স : 60 লিঙ্গ : পুৰুষ	DYB1780274 ফটো উপলব্ধ



768 নাম : ৰিমা গড় স্বামীৰ নাম: খগেন গড় ঘৰ নং : ২০৩ বয়স : 61 লিঙ্গ : মহিলা	DYB1780332 ফটো উপলব্ধ	769 নাম : পানীৰাম গড় পিতাৰ নাম: চিৰো গড় ঘৰ নং : ২০৪ বয়স : 60 লিঙ্গ : পুৰুষ	DYB1780343 ফটো উপলব্ধ	770 নাম : অবিতা গড় স্বামীৰ নাম: পানীৰাম গড় ঘৰ নং : ২০৪ বয়স : 52 লিঙ্গ : মহিলা	DYB1780354 ফটো উপলব্ধ
771 নাম : হেমন্ত গড় পিতাৰ নাম: পানীৰাম গড় ঘৰ নং : 204 বয়স : 19 লিঙ্গ : পুৰুষ	EMX0150318 ফটো উপলব্ধ	772 নাম : লক্ষীনাথ বৰদলৈ পিতাৰ নাম: তেংডা বৰদলৈ ঘৰ নং : ২০৬ বয়স : 45 লিঙ্গ : পুৰুষ	DYB1780376 ফটো উপলব্ধ	773 নাম : সৰুমাঈ বৰদলৈ স্বামীৰ নাম: লক্ষীনাথ বৰদলৈ ঘৰ নং : ২০৬ বয়স : 41 লিঙ্গ : মহিলা	DYB1780387 ফটো উপলব্ধ
774 নাম : বিজেন বৰদলৈ পিতাৰ নাম: মহিধৰ বৰদলৈ ঘৰ নং : 60 লিঙ্গ : পুৰুষ	DYB1780423 ফটো উপলব্ধ	775 নাম : বৃদেমাঈ বৰদলৈ স্বামীৰ নাম: দিজেন বৰদলৈ ঘৰ নং : 50 লিঙ্গ : মহিলা	DYB1780434 ফটো উপলব্ধ	776 নাম : ৰঘুমালা বৰদলৈ পিতাৰ নাম: মহিধৰ বৰদলৈ ঘৰ নং : 48 লিঙ্গ : পুৰুষ	DYB1780445 ফটো উপলব্ধ
777 নাম : অনিল বৰদলৈ পিতাৰ নাম: মহিধৰ বৰদলৈ ঘৰ নং : ২০৭ বয়স : 45 লিঙ্গ : পুৰুষ	DYB1780456 ফটো উপলব্ধ	778 নাম : লক্ষি বৰদলৈ স্বামীৰ নাম: অনিল বৰদলৈ ঘৰ নং : 207 বয়স : 39 লিঙ্গ : মহিলা	EMX0149500 ফটো উপলব্ধ	779 নাম : ৰতন বৰদলৈ পিতাৰ নাম: মহিধৰ বৰদলৈ ঘৰ নং : ২০৭ বয়স : 31 লিঙ্গ : পুৰুষ	DYB1895223 ফটো উপলব্ধ
780 নাম : মানসী বৰদলৈ স্বামীৰ নাম: ৰতন বৰদলৈ ঘৰ নং : 207 বয়স : 26 লিঙ্গ : মহিলা	EMX0029439 ফটো উপলব্ধ	781 নাম : জিতু বৰদলৈ পিতাৰ নাম: বিজেন বৰদলৈ ঘৰ নং : ২০৭ বয়স : 23 লিঙ্গ : পুৰুষ	DYB0475939 ফটো উপলব্ধ	782 নাম : বিতু বৰদলৈ পিতাৰ নাম: বিজেন বৰদলৈ ঘৰ নং : 207 বয়স : 20 লিঙ্গ : পুৰুষ	EMX0029785 ফটো উপলব্ধ
783 নাম : বেনুমাঈ বৰদলৈ স্বামীৰ নাম: জীবন বৰদলৈ ঘৰ নং : ২০৮ বয়স : 48 লিঙ্গ : মহিলা	DYB1780478 ফটো উপলব্ধ	784 নাম : জগত বৰদলৈ মাতৃৰ নাম: বেনুমাঈ বৰদলৈ ঘৰ নং : ২০৮ বয়স : 23 লিঙ্গ : পুৰুষ	DYB0509174 ফটো উপলব্ধ	785 নাম : সুখামনি বৰদলৈ পিতাৰ নাম: জীৱন বৰদলৈ ঘৰ নং : 208 বয়স : 22 লিঙ্গ : পুৰুষ	EMX0007286 ফটো উপলব্ধ
786 নাম : বন্দিতা পাটৰ স্বামীৰ নাম: জগত বৰদলৈ ঘৰ নং : 208 বয়স : 19 লিঙ্গ : মহিলা	EMX0149310 ফটো উপলব্ধ	787 নাম : তেং বৰদলৈ স্বামীৰ নাম: ফনিধৰ বৰদলৈ ঘৰ নং : ২০৯ বয়স : 77 লিঙ্গ : মহিলা	DYB1780490 ফটো উপলব্ধ	788 নাম : ভবেন বৰদলৈ পিতাৰ নাম: ফনিধৰ বৰদলৈ ঘৰ নং : ২০৯ বয়স : 52 লিঙ্গ : পুৰুষ	DYB1780536 ফটো উপলব্ধ
789 নাম : ববিতা বৰদলৈ পিতাৰ নাম: ফনিধৰ বৰদলৈ ঘৰ নং : ২০৯ বয়স : 50 লিঙ্গ : মহিলা	DYB1780514 ফটো উপলব্ধ	790 নাম : বকুল বৰদলৈ পিতাৰ নাম: ফনিধৰ বৰদলৈ ঘৰ নং : ২০৯ বয়স : 39 লিঙ্গ : পুৰুষ	DYB1780525 ফটো উপলব্ধ	791 নাম : অতুল বৰদলৈ পিতাৰ নাম: ফনিধৰ বৰদলৈ ঘৰ নং : ২০৯ বয়স : 31 লিঙ্গ : পুৰুষ	DYB1782292 ফটো উপলব্ধ
792 নাম : দীপু বৰ্মন অন্যান্য: ববিতা বৰদলৈ ঘৰ নং : ২০৯ বয়স : 31 লিঙ্গ : পুৰুষ	EMX0030296 ফটো উপলব্ধ	793 নাম : পাৰ্বতি বৰদলৈ স্বামীৰ নাম: অতুল বৰদলৈ ঘৰ নং : ২০৯ বয়স : 30 লিঙ্গ : মহিলা	DYB1782361 ফটো উপলব্ধ	794 নাম : ৰবিন বৰদলৈ পিতাৰ নাম: ফনিধৰ বৰদলৈ ঘৰ নং : ২১০ বয়স : 55 লিঙ্গ : পুৰুষ	DYB1780547 ফটো উপলব্ধ
795 নাম : চেনেহী বৰদলৈ স্বামীৰ নাম: ৰবিন বৰদলৈ ঘৰ নং : ২১০ বয়স : 50 লিঙ্গ : মহিলা	DYB1780558 ফটো উপলব্ধ	796 নাম : ৰুমি বৰদলৈ পিতাৰ নাম: ৰবিন বৰদলৈ ঘৰ নং : ২১০ বয়স : 24 লিঙ্গ : মহিলা	DYB0467803 ফটো উপলব্ধ	797 নাম : নয়নমনি বৰদলৈ পিতাৰ নাম: ৰবিন বৰদলৈ ঘৰ নং : ২১০ বয়স : 23 লিঙ্গ : মহিলা	DYB0467555 ফটো উপলব্ধ



798 নাম : বাপুৰাম বৰদলৈ পিতাৰ নাম: কান্ত বৰদলৈ ঘৰ নং : ২২১ বয়স : 62 লিঙ্গ : পুৰুষ	DYB1780569 ফটো উপলব্ধ	799 নাম : অনন্ত বৰদলৈ পিতাৰ নাম: বাপুৰাম বৰদলৈ ঘৰ নং : ২২১ বয়স : 32 লিঙ্গ : পুৰুষ	DYB1782372 ফটো উপলব্ধ	800 নাম : ধবেন কোঁৱৰ পিতাৰ নাম: কালিমন কোঁৱৰ ঘৰ নং : ২২৩ বয়স : 55 লিঙ্গ : পুৰুষ	DYB1780592 ফটো উপলব্ধ
801 নাম : মিন কোঁৱৰ পিতাৰ নাম: কালিমন বৰদলৈ ঘৰ নং : ২২৩ বয়স : 52 লিঙ্গ : মহিলা	DYB1780627 ফটো উপলব্ধ	802 নাম : ৰূপা কোঁৱৰ স্বামীৰ নাম: কালিমন কোঁৱৰ ঘৰ নং : ২২৩ বয়স : 45 লিঙ্গ : মহিলা	DYB1780605 ফটো উপলব্ধ	803 নাম : আনন্দ কোঁৱৰ পিতাৰ নাম: কালিমন কোঁৱৰ ঘৰ নং : ২২৩ বয়স : 40 লিঙ্গ : পুৰুষ	DYB1780616 ফটো উপলব্ধ
804 নাম : ৰিতু মনি বৰদলৈ পিতাৰ নাম: খগেশ্বৰ বৰদলৈ ঘৰ নং : 213 বয়স : 30 লিঙ্গ : পুৰুষ	EMX0026708 ফটো উপলব্ধ	805 নাম : ৰীতা বৰদলৈ স্বামীৰ নাম: ৰীতা তেৰাংপী ঘৰ নং : 213 বয়স : 27 লিঙ্গ : মহিলা	EMX0030098 ফটো উপলব্ধ	806 নাম : পদমি দেউৰী স্বামীৰ নাম: সোনাৰাম দেউৰী ঘৰ নং : ২২৪ বয়স : 55 লিঙ্গ : মহিলা	DYB1780649 ফটো উপলব্ধ
807 নাম : অজন্ত দেউৰী পিতাৰ নাম: সোনাৰাম দেউৰী ঘৰ নং : ২২৪ বয়স : 42 লিঙ্গ : মহিলা	DYB1780650 ফটো উপলব্ধ	808 নাম : ৰংমলী কোঁৱৰ স্বামীৰ নাম: দেবৰাম কোঁৱৰ ঘৰ নং : ২২৫ বয়স : 60 লিঙ্গ : মহিলা	DYB1780683 ফটো উপলব্ধ	809 নাম : বিলুৰাম কোঁৱৰ পিতাৰ নাম: ৰোফাধন কোঁৱৰ ঘৰ নং : ২২৫ বয়স : 55 লিঙ্গ : পুৰুষ	DYB1780694 ফটো উপলব্ধ
810 নাম : দেবৰাম কোঁৱৰ পিতাৰ নাম: ৰোফাধন কোঁৱৰ ঘৰ নং : ২২৫ বয়স : 47 লিঙ্গ : পুৰুষ	DYB1780672 ফটো উপলব্ধ	811 নাম : গিৰিপ্রভা কোঁৱৰ পিতাৰ নাম: দেবৰাম কোঁৱৰ ঘৰ নং : 215 বয়স : 19 লিঙ্গ : মহিলা	EMX0149427 ফটো উপলব্ধ	812 নাম : নাঠুৰাম কোঁৱৰ পিতাৰ নাম: ৰোফাধন কোঁৱৰ ঘৰ নং : ২২৬ বয়স : 60 লিঙ্গ : পুৰুষ	DYB1780729 ফটো উপলব্ধ
813 নাম : ৰমী কোঁৱৰ স্বামীৰ নাম: নাঠুৰাম কোঁৱৰ ঘৰ নং : ২২৬ বয়স : 55 লিঙ্গ : মহিলা	DYB1780730 ফটো উপলব্ধ	814 নাম : কনক কোঁৱৰ পিতাৰ নাম: নাঠুৰাম কোঁৱৰ ঘৰ নং : 216 বয়স : 25 লিঙ্গ : পুৰুষ	EMX0149401 ফটো উপলব্ধ	815 নাম : অৰূপ কোঁৱৰ পিতাৰ নাম: নাঠুৰাম কোঁৱৰ ঘৰ নং : 216 বয়স : 21 লিঙ্গ : পুৰুষ	EMX0149393 ফটো উপলব্ধ
816 নাম : প্ৰমীলা বড় পিতাৰ নাম: কালিচৰন বড় ঘৰ নং : ২২৭ বয়স : 58 লিঙ্গ : মহিলা	DYB1780763 ফটো উপলব্ধ	817 নাম : ভিনশ্বৰী বড় পিতাৰ নাম: কালিচৰন বড় ঘৰ নং : ২২৭ বয়স : 57 লিঙ্গ : মহিলা	DYB1780774 ফটো উপলব্ধ	818 নাম : যোগেশ্বৰ বড় পিতাৰ নাম: কালিচৰন বড় ঘৰ নং : ২২৭ বয়স : 55 লিঙ্গ : মহিলা	DYB1780785 ফটো উপলব্ধ
819 নাম : মিনা বড় পিতাৰ নাম: কালিচৰন বড় ঘৰ নং : ২২৭ বয়স : 52 লিঙ্গ : মহিলা	DYB1780796 ফটো উপলব্ধ	820 নাম : ফুটি বৰ পিতাৰ নাম: কালিচৰন বৰ ঘৰ নং : ২২৭ বয়স : 32 লিঙ্গ : মহিলা	DYB1895303 ফটো উপলব্ধ	821 নাম : সমতী বড় স্বামীৰ নাম: বিমল বড় ঘৰ নং : 217 বয়স : 32 লিঙ্গ : মহিলা	EMX0149542 ফটো উপলব্ধ
822 নাম : অমল বৰ পিতাৰ নাম: কালিচৰন বৰ ঘৰ নং : ২২৭ বয়স : 30 লিঙ্গ : পুৰুষ	DYB1895289 ফটো উপলব্ধ	823 নাম : বিমল বড় পিতাৰ নাম: কালিচৰন বড় ঘৰ নং : ২২৭ বয়স : 30 লিঙ্গ : মহিলা	DYB1782305 ফটো উপলব্ধ	824 নাম : জিৰা জাটেৰামা পিতাৰ নাম: জুনেশ জাটেৰামা ঘৰ নং : 218 বয়স : 60 লিঙ্গ : পুৰুষ	DYB1780809 ফটো উপলব্ধ
825 নাম : নিটলী বৰ পিতাৰ নাম: কালিচৰন বৰ ঘৰ নং : ২২৭ বয়স : 34 লিঙ্গ : মহিলা	DYB1895198 ফটো উপলব্ধ	826 নাম : ৰেন গড় পিতাৰ নাম: সুখীৰাম গড় ঘৰ নং : 238 বয়স : 47 লিঙ্গ : মহিলা	DYB1780149 ফটো উপলব্ধ	827 নাম : ৰঞ্জিত গড় পিতাৰ নাম: চেনীৰাম গড় ঘৰ নং : ২৫২ বয়স : 30 লিঙ্গ : পুৰুষ	DYB1895201 ফটো উপলব্ধ



828 নাম : চাউনি গড় স্বামীৰ নাম: চেনচিং গড় ঘৰ নং : ২২০ বয়স : 78 লিঙ্গ : মহিলা	DYB1780832 ফটো উপলব্ধ	829 নাম : প্ৰমীলা গড় পিতাৰ নাম: ছেনচিং গড় ঘৰ নং : ২২০ বয়স : 60 লিঙ্গ : মহিলা	DYB1780843 ফটো উপলব্ধ	830 নাম : বাজেন গড় পিতাৰ নাম: চুনু গড় ঘৰ নং : ২২১ বয়স : 65 লিঙ্গ : পুৰুষ	DYB1780854 ফটো উপলব্ধ
831 নাম : পটল গড় পিতাৰ নাম: চুনু গড় ঘৰ নং : ২২১ বয়স : 50 লিঙ্গ : পুৰুষ	DYB1780865 ফটো উপলব্ধ	832 নাম : আকালি গড় পিতাৰ নাম: চুনু গড় ঘৰ নং : ২২১ বয়স : 42 লিঙ্গ : মহিলা	DYB1780876 ফটো উপলব্ধ	833 নাম : বেবতি গড় স্বামীৰ নাম: বামচিং গড় ঘৰ নং : ২২২ বয়স : 45 লিঙ্গ : মহিলা	DYB1780901 ফটো উপলব্ধ
834 নাম : বুলু গড় স্বামীৰ নাম: চাৰ্খে গড় ঘৰ নং : ২২৩ বয়স : 50 লিঙ্গ : মহিলা	DYB1780923 ফটো উপলব্ধ	835 নাম : সঞ্জয় গড় মাতৃৰ নাম: বুলু গড় ঘৰ নং : 223 বয়স : 29 লিঙ্গ : পুৰুষ	EMX0149369 ফটো উপলব্ধ	836 নাম : বিকাশ গড় মাতৃৰ নাম: বুলু গড় ঘৰ নং : 223 বয়স : 21 লিঙ্গ : পুৰুষ	EMX0150730 ফটো উপলব্ধ
837 নাম : মিনা গঞ্জ পিতাৰ নাম: খুছু গঞ্জ ঘৰ নং : ২২৫ বয়স : 55 লিঙ্গ : পুৰুষ	DYB1780967 ফটো উপলব্ধ	838 নাম : বিৰচি গঞ্জ স্বামীৰ নাম: কাটিয়া গঞ্জ ঘৰ নং : ২২৭ বয়স : 50 লিঙ্গ : মহিলা	DYB1781051 ফটো উপলব্ধ	839 নাম : গনেশ গঞ্জ পিতাৰ নাম: বৰ্তন গঞ্জ ঘৰ নং : 228 বয়স : 19 লিঙ্গ : পুৰুষ	EMX0150755 ফটো উপলব্ধ
840 নাম : চহৰৈ গঞ্জ পিতাৰ নাম: কন্দৰা গঞ্জ ঘৰ নং : ২২৯ বয়স : 65 লিঙ্গ : পুৰুষ	DYB1781073 ফটো উপলব্ধ	841 নাম : ধলি গঞ্জ স্বামীৰ নাম: চহৰৈ গঞ্জ ঘৰ নং : ২২৯ বয়স : 55 লিঙ্গ : মহিলা	DYB1781084 ফটো উপলব্ধ	842 নাম : ভন্দো গঞ্জ পিতাৰ নাম: ভাগীৰথ গঞ্জ ঘৰ নং : ২৩০ বয়স : 65 লিঙ্গ : পুৰুষ	DYB1781108 ফটো উপলব্ধ
843 নাম : মিনা গঞ্জ স্বামীৰ নাম: ভন্দো গঞ্জ ঘৰ নং : ২৩০ বয়স : 55 লিঙ্গ : মহিলা	DYB1781119 ফটো উপলব্ধ	844 নাম : দেৱাৰ গঞ্জ পিতাৰ নাম: ভন্দো গঞ্জ ঘৰ নং : ২৩০ বয়স : 55 লিঙ্গ : পুৰুষ	DYB1781120 ফটো উপলব্ধ	845 নাম : পানীৰাম গঞ্জ পিতাৰ নাম: ভন্দো গঞ্জ ঘৰ নং : ২৩০ বয়স : 45 লিঙ্গ : পুৰুষ	DYB1781131 ফটো উপলব্ধ
846 নাম : টিচু গড় পিতাৰ নাম: হানুৰাম গড় ঘৰ নং : ২৩৩ বয়স : 70 লিঙ্গ : পুৰুষ	DYB1781200 ফটো উপলব্ধ	847 নাম : ৰুকমনি গড় স্বামীৰ নাম: টিচু গড় ঘৰ নং : ২৩৩ বয়স : 50 লিঙ্গ : মহিলা	DYB1781211 ফটো উপলব্ধ	848 নাম : কুৰৰচিং গড় পিতাৰ নাম: টিচু গড় ঘৰ নং : 233 বয়স : 23 লিঙ্গ : পুৰুষ	EMX0150748 ফটো উপলব্ধ
849 নাম : বন্দা গঞ্জ পিতাৰ নাম: পেটুবা গঞ্জ ঘৰ নং : ২৩৫ বয়স : 45 লিঙ্গ : পুৰুষ	DYB1781255 ফটো উপলব্ধ	850 নাম : ভকন গড় স্বামীৰ নাম: ভেকু গড় ঘৰ নং : ২৩৬ বয়স : 50 লিঙ্গ : মহিলা	DYB1781277 ফটো উপলব্ধ	851 নাম : জয়নাথ গঞ্জ পিতাৰ নাম: চৰেশ্বৰ গঞ্জ ঘৰ নং : ২৩৭ বয়স : 40 লিঙ্গ : পুৰুষ	DYB1781302 ফটো উপলব্ধ
852 নাম : চুকুবাৰ গড় স্বামীৰ নাম: হাৰচিং গড় ঘৰ নং : ২৩৮ বয়স : 65 লিঙ্গ : মহিলা	DYB1781324 ফটো উপলব্ধ	853 নাম : ৰাজু গড় পিতাৰ নাম: হাৰচিং গড় ঘৰ নং : ২৩৮ বয়স : 43 লিঙ্গ : পুৰুষ	DYB1781335 ফটো উপলব্ধ	854 নাম : প্ৰদীপ গড় মাতৃৰ নাম: লক্ষেশ্বৰ গড় ঘৰ নং : 238 বয়স : 32 লিঙ্গ : পুৰুষ	EMX0000810 ফটো উপলব্ধ
855 নাম : মালিকা গড় স্বামীৰ নাম: কাৰ্যা গড় ঘৰ নং : ২৩৯ বয়স : 60 লিঙ্গ : মহিলা	DYB1781368 ফটো উপলব্ধ	856 নাম : পতিৰাম গৌড় পিতাৰ নাম: বধু গৌড় ঘৰ নং : ২৩৯ক বয়স : 66 লিঙ্গ : পুৰুষ	DYB0525238 ফটো উপলব্ধ	857 নাম : লক্ষী গৌড় পিতাৰ নাম: পতিৰাম গৌড় ঘৰ নং : ২৩৯ক বয়স : 33 লিঙ্গ : পুৰুষ	DYB0525212 ফটো উপলব্ধ



858 নাম : হৰি গৌড় পিতাৰ নাম: পতিৰাম গৌড় ঘৰ নং : ২৩৯ক বয়স : 31 লিঙ্গ : পুৰুষ	DYB0523357 ফটো উপলব্ধ	859 নাম : প্ৰিয়ামনি শইকীয়া স্বামীৰ নাম: লক্ষী গৌড় ঘৰ নং : ২৩৯ক বয়স : 27 লিঙ্গ : মহিলা	DYB0525188 ফটো উপলব্ধ	860 নাম : বুৰুল গড় পিতাৰ নাম: আকল চিং গড় ঘৰ নং : ২৪১ বয়স : 57 লিঙ্গ : পুৰুষ	DYB0562272 ফটো উপলব্ধ
861 নাম : চুৰিত গড় পিতাৰ নাম: অমৰচিং গড় ঘৰ নং : ২৪১ বয়স : 50 লিঙ্গ : পুৰুষ	DYB1781415 ফটো উপলব্ধ	862 নাম : বুৰুল গড় পিতাৰ নাম: অমৰচিং গড় ঘৰ নং : ২৪১ বয়স : 39 লিঙ্গ : পুৰুষ	DYB1781437 ফটো উপলব্ধ	863 নাম : স্বৰচুতী গড় স্বামীৰ নাম: বুৰুল গড় ঘৰ নং : ২৪১ বয়স : 37 লিঙ্গ : মহিলা	DYB0562470 ফটো উপলব্ধ
864 নাম : চুৰুল গড় পিতাৰ নাম: অমৰচিং গড় ঘৰ নং : ২৪২ বয়স : 50 লিঙ্গ : পুৰুষ	DYB1781448 ফটো উপলব্ধ	865 নাম : বজনী গড় স্বামীৰ নাম: চুৰুল গড় ঘৰ নং : ২৪২ বয়স : 45 লিঙ্গ : মহিলা	DYB1781459 ফটো উপলব্ধ	866 নাম : সৰস্বতী গড় স্বামীৰ নাম: বাবুল গড় ঘৰ নং : 242 বয়স : 39 লিঙ্গ : মহিলা	EMX0077305 ফটো উপলব্ধ
867 নাম : নিপা গড় পিতাৰ নাম: সুবল গড় ঘৰ নং : 242 বয়স : 20 লিঙ্গ : মহিলা	EMX0038091 ফটো উপলব্ধ	868 নাম : বংগি গড় স্বামীৰ নাম: ভূটিয়া গড় ঘৰ নং : ২৪৪ বয়স : 70 লিঙ্গ : মহিলা	DYB1781493 ফটো উপলব্ধ	869 নাম : মহেন্দ্ৰ গড় পিতাৰ নাম: ভূটিয়া গড় ঘৰ নং : ২৪৪ বয়স : 60 লিঙ্গ : পুৰুষ	DYB1781471 ফটো উপলব্ধ
870 নাম : জানকি গড় স্বামীৰ নাম: মহেন্দ্ৰ গড় ঘৰ নং : ২৪৪ বয়স : 45 লিঙ্গ : মহিলা	DYB1781482 ফটো উপলব্ধ	871 নাম : কুমাৰচান গড় পিতাৰ নাম: বংগী গড় ঘৰ নং : 244 বয়স : 27 লিঙ্গ : পুৰুষ	EMX0149344 ফটো উপলব্ধ	872 নাম : দীপক গড় মাতৃৰ নাম: জানকী গড় ঘৰ নং : 244 বয়স : 24 লিঙ্গ : পুৰুষ	EMX0150763 ফটো উপলব্ধ
873 নাম : ছাইটি গড় স্বামীৰ নাম: গৰ্বিন গড় ঘৰ নং : ২৪৫ বয়স : 50 লিঙ্গ : মহিলা	DYB1781517 ফটো উপলব্ধ	874 নাম : ফাগুনি গড় পিতাৰ নাম: মাহৰো গড় ঘৰ নং : ২৪৬ বয়স : 50 লিঙ্গ : মহিলা	DYB1781539 ফটো উপলব্ধ	875 নাম : চমাৰ গড় পিতাৰ নাম: চাহাৰু গড় ঘৰ নং : ২৪৭ বয়স : 45 লিঙ্গ : পুৰুষ	DYB1781573 ফটো উপলব্ধ
876 নাম : সামাৰ গড় পিতাৰ নাম: ভলু গড় ঘৰ নং : 248 বয়স : 32 লিঙ্গ : পুৰুষ	EMX0149302 ফটো উপলব্ধ	877 নাম : লক্ষী গড় অন্যান্য: ভলু গড় ঘৰ নং : 248 বয়স : 30 লিঙ্গ : মহিলা	EMX0149336 ফটো উপলব্ধ	878 নাম : চন্দন গড় পিতাৰ নাম: জংলু গড় ঘৰ নং : ২৪৯ বয়স : 43 লিঙ্গ : পুৰুষ	DYB1781619 ফটো উপলব্ধ
879 নাম : বঞ্জিত গড় মাতৃৰ নাম: বৰ্না গড় ঘৰ নং : 249 বয়স : 32 লিঙ্গ : পুৰুষ	EMX0149377 ফটো উপলব্ধ	880 নাম : মনী গঞ্জ স্বামীৰ নাম: চাউনা গঞ্জ ঘৰ নং : ২৫০ বয়স : 62 লিঙ্গ : মহিলা	DYB1781653 ফটো উপলব্ধ	881 নাম : চাউনা গঞ্জ পিতাৰ নাম: ঠাকুৰ গঞ্জ ঘৰ নং : ২৫০ বয়স : 60 লিঙ্গ : পুৰুষ	DYB1781642 ফটো উপলব্ধ
882 নাম : সেমালী গঞ্জ স্বামীৰ নাম: সোনী গঞ্জ ঘৰ নং : 250 বয়স : 33 লিঙ্গ : মহিলা	EMX0002915 ফটো উপলব্ধ	883 নাম : মিনা গঞ্জ পিতাৰ নাম: ধতনা গঞ্জ ঘৰ নং : ২৫১ বয়স : 45 লিঙ্গ : মহিলা	DYB1781675 ফটো উপলব্ধ	884 নাম : প্ৰেম গড় পিতাৰ নাম: চেনীৰাম গড় ঘৰ নং : ২৫২ বয়স : 62 লিঙ্গ : পুৰুষ	DYB1781697 ফটো উপলব্ধ
885 নাম : ধৰম গড় পিতাৰ নাম: চেনীৰাম গড় ঘৰ নং : ২৫২ বয়স : 50 লিঙ্গ : পুৰুষ	DYB1781700 ফটো উপলব্ধ	886 নাম : ননি গড় পিতাৰ নাম: ধৰম গড় ঘৰ নং : ২৫২ বয়স : 40 লিঙ্গ : মহিলা	DYB1781711 ফটো উপলব্ধ	887 নাম : চুন গড় পিতাৰ নাম: বাঁচু গড় ঘৰ নং : ২৫৩ বয়স : 60 লিঙ্গ : পুৰুষ	DYB1781722 ফটো উপলব্ধ



888	DYB1781733	ফটো উপলব্ধ
নাম : পুচনী গড় স্বামীৰ নাম: চুনু গড় ঘৰ নং : ২৫৩ বয়স : 55 লিঙ্গ : মহিলা		

889	DYB1781744	ফটো উপলব্ধ
নাম : জগুলাল গড় পিতাৰ নাম: বিছু গড় ঘৰ নং : ২৫৩ বয়স : 45 লিঙ্গ : পুৰুষ		

890	DYB1781755	ফটো উপলব্ধ
নাম : অকালি গড় স্বামীৰ নাম: জগো গড় ঘৰ নং : ২৫৩ বয়স : 43 লিঙ্গ : মহিলা		

891	DYB1781788	ফটো উপলব্ধ
নাম : দিনা গড় পিতাৰ নাম: জপা গড় ঘৰ নং : ২৫৪ বয়স : 65 লিঙ্গ : পুৰুষ		

892	DYB1781799	ফটো উপলব্ধ
নাম : চুকলাল গড় পিতাৰ নাম: জপা গড় ঘৰ নং : ২৫৪ বয়স : 55 লিঙ্গ : পুৰুষ		

893	DYB1781813	ফটো উপলব্ধ
নাম : অনিল গড় পিতাৰ নাম: জপা গড় ঘৰ নং : ২৫৪ বয়স : 45 লিঙ্গ : পুৰুষ		

894	DYB1781868	ফটো উপলব্ধ
নাম : বৃধিনী গঞ্জ স্বামীৰ নাম: জিতেন গঞ্জ ঘৰ নং : ২৫৬ বয়স : 50 লিঙ্গ : মহিলা		

895	DYB1781857	ফটো উপলব্ধ
নাম : চম্পা গঞ্জ পিতাৰ নাম: টিমুং গঞ্জ ঘৰ নং : ২৫৬ বয়স : 45 লিঙ্গ : মহিলা		

896	DYB1781880	ফটো উপলব্ধ
নাম : বায়া ইংতি পিতাৰ নাম: কন্থাৰ ইংতি ঘৰ নং : ২৫৭ বয়স : 70 লিঙ্গ : পুৰুষ		

897	EMX0058115	ফটো উপলব্ধ
নাম : হেমফ ইংতি পিতাৰ নাম: বায়া ইংতি ঘৰ নং : 257 বয়স : 28 লিঙ্গ : পুৰুষ		



898 নাম : মিক্ৰি তেৰনপী স্বামীৰ নাম: বাঘা ইংতি ঘৰ নং : ২৫৭ বয়স : 65 লিঙ্গ : মহিলা	DYB1781891 ফটো উপলব্ধ	899 নাম : লংকী ইংতি পিতাৰ নাম: বাঘা ইংতি ঘৰ নং : ২৫৭ বয়স : 41 লিঙ্গ : পুৰুষ	DYB1781904 ফটো উপলব্ধ	900 নাম : জুলী ইংতিপী পিতাৰ নাম: বাঘা ইংতি ঘৰ নং : ২৫৭ বয়স : 39 লিঙ্গ : মহিলা	DYB1781915 ফটো উপলব্ধ
901 নাম : কাচেপু বংপীপী স্বামীৰ নাম: মেনচিং তেৰন ঘৰ নং : ২৫৮ বয়স : 80 লিঙ্গ : মহিলা	DYB1781926 ফটো উপলব্ধ	902 নাম : বাজেন তেৰন পিতাৰ নাম: মেনচিং তেৰন ঘৰ নং : ২৫৮ বয়স : 55 লিঙ্গ : পুৰুষ	DYB1781937 ফটো উপলব্ধ	903 নাম : বাচাপী তেৰাংপী স্বামীৰ নাম: বাজেন তেৰন ঘৰ নং : ২৫৮ বয়স : 45 লিঙ্গ : মহিলা	DYB1781948 ফটো উপলব্ধ
904 নাম : ভন্টি তেৰনপী পিতাৰ নাম: মেনচিং তেৰন ঘৰ নং : ২৫৮ বয়স : 43 লিঙ্গ : মহিলা	DYB1781959 ফটো উপলব্ধ	905 নাম : মিনা তেৰনপী পিতাৰ নাম: মেনচিং তেৰন ঘৰ নং : ২৫৮ বয়স : 40 লিঙ্গ : মহিলা	DYB1781960 ফটো উপলব্ধ	906 নাম : পিৰী তেৰনপী পিতাৰ নাম: বাজেন তেৰন ঘৰ নং : 258 বয়স : 23 লিঙ্গ : মহিলা	EMX0069054 ফটো উপলব্ধ
907 নাম : উমী তেৰনপী পিতাৰ নাম: বাজেন তেৰন ঘৰ নং : 258 বয়স : 22 লিঙ্গ : মহিলা	EMX0083923 ফটো উপলব্ধ	908 নাম : দিমি ইংতিপী স্বামীৰ নাম: চিং বংপী ঘৰ নং : ২৫৯ বয়স : 45 লিঙ্গ : মহিলা	DYB1781982 ফটো উপলব্ধ	909 নাম : লক্ষীমাই তেৰনপী স্বামীৰ নাম: বিদ্যাছিং বংপী ঘৰ নং : 259 বয়স : 38 লিঙ্গ : মহিলা	EMX0070193 ফটো উপলব্ধ
910 নাম : লিন্দক বংপী পিতাৰ নাম: মেগবেন বংপী ঘৰ নং : ২৬০ বয়স : 60 লিঙ্গ : পুৰুষ	DYB1782009 ফটো উপলব্ধ	911 নাম : কাজক ক্ৰুপী স্বামীৰ নাম: লিন্দক বংপী ঘৰ নং : ২৬০ বয়স : 55 লিঙ্গ : মহিলা	DYB1782010 ফটো উপলব্ধ	912 নাম : তপন বংপী পিতাৰ নাম: লিন্দক বংপী ঘৰ নং : ২৬০ বয়স : 39 লিঙ্গ : পুৰুষ	DYB1782021 ফটো উপলব্ধ
913 নাম : কাৰে বংপীপী স্বামীৰ নাম: বিৰেন তকবী ঘৰ নং : ২৬১ বয়স : 65 লিঙ্গ : মহিলা	DYB1782054 ফটো উপলব্ধ	914 নাম : বাজেছ তকবী পিতাৰ নাম: বিৰেন তকবী ঘৰ নং : ২৬১ বয়স : 47 লিঙ্গ : পুৰুষ	DYB1782065 ফটো উপলব্ধ	915 নাম : বশী তকবী পিতাৰ নাম: বিৰেন তকবী ঘৰ নং : ২৬১ বয়স : 45 লিঙ্গ : মহিলা	DYB1782076 ফটো উপলব্ধ
916 নাম : বমেশ টকবি পিতাৰ নাম: বিৰেন টকবি ঘৰ নং : ২৬১ বয়স : 32 লিঙ্গ : পুৰুষ	DYB1782394 ফটো উপলব্ধ	917 নাম : শেরালী বংপিপি স্বামীৰ নাম: বাজেশ টকবি ঘৰ নং : ২৬১ বয়স : 31 লিঙ্গ : মহিলা	DYB1782407 ফটো উপলব্ধ	918 নাম : বঞ্জিত তেৰন পিতাৰ নাম: কানিয়া তেৰন ঘৰ নং : ২৬২ বয়স : 50 লিঙ্গ : পুৰুষ	DYB1782087 ফটো উপলব্ধ
919 নাম : বামশ্বৰী ইংতিপী স্বামীৰ নাম: বজত তেৰন ঘৰ নং : ২৬২ বয়স : 40 লিঙ্গ : মহিলা	DYB1782098 ফটো উপলব্ধ	920 নাম : হৰেশ্বৰ তেৰন পিতাৰ নাম: লংমং তেৰন ঘৰ নং : ২৬৩ বয়স : 75 লিঙ্গ : পুৰুষ	DYB1782101 ফটো উপলব্ধ	921 নাম : কাচাং ইংতিপী স্বামীৰ নাম: হৰেশ্বৰ তেৰন ঘৰ নং : ২৬৩ বয়স : 63 লিঙ্গ : মহিলা	DYB1782112 ফটো উপলব্ধ
922 নাম : দিলীপ তেৰন পিতাৰ নাম: হৰেশ্বৰ তেৰন ঘৰ নং : ২৬৩ বয়স : 45 লিঙ্গ : পুৰুষ	DYB1782123 ফটো উপলব্ধ	923 নাম : অজিত তেৰন পিতাৰ নাম: হৰেশ্বৰ তেৰন ঘৰ নং : ২৬৩ বয়স : 43 লিঙ্গ : পুৰুষ	DYB1782134 ফটো উপলব্ধ	924 নাম : বুপচিং তেৰন পিতাৰ নাম: হৰেশ্বৰ তেৰন ঘৰ নং : ২৬৩ বয়স : 40 লিঙ্গ : পুৰুষ	DYB1782145 ফটো উপলব্ধ
925 নাম : গানধী তেৰন পিতাৰ নাম: বঞ্জিত তেৰন ঘৰ নং : 292 বয়স : 22 লিঙ্গ : পুৰুষ	EMX0076380 ফটো উপলব্ধ				



926	1	EMX0213843
নাম : আমন লিঙ্গু পিতাৰ নাম : দম্বৰ বাহাদুৰ লিঙ্গু ঘৰ নং : 15 বয়স : 23 লিঙ্গ : পুৰুষ		ফটো উপলব্ধ

927	1	EMX0237818
নাম : সপ্না ছেত্ৰী স্বামীৰ নাম : লক্ষ্মন শৰ্মা ঘৰ নং : 6 বয়স : 29 লিঙ্গ : মহিলা		ফটো উপলব্ধ

928	1	EMX0237867
নাম : দেৱী ছেত্ৰী স্বামীৰ নাম : সনতুচ শৰ্মা ঘৰ নং : 6 বয়স : 26 লিঙ্গ : মহিলা		ফটো উপলব্ধ



929	4	EMX0241109
নাম : জ্যোতি তেৰণপী স্বামীৰ নাম : দেওকন বংপী ঘৰ নং : 259 বয়স : 21 লিঙ্গ : মহিলা		
ফটো উপলব্ধ		

930	4	EMX0241117
নাম : বিন তিচ্ছপী স্বামীৰ নাম : হেংফু ইংতি ঘৰ নং : 257 বয়স : 27 লিঙ্গ : মহিলা		
ফটো উপলব্ধ		

931	4	EMX0241141
নাম : জিহোংগ বংপী পিতাৰ নাম : চিং বংপী ঘৰ নং : 259 বয়স : 18 লিঙ্গ : পুৰুষ		
ফটো উপলব্ধ		

932	4	EMX0241174
নাম : ধনছিং তেৰন পিতাৰ নাম : বোনজীত তেৰন ঘৰ নং : 262 বয়স : 18 লিঙ্গ : পুৰুষ		
ফটো উপলব্ধ		

933	4	EMX0241190
নাম : তাপশ তেৰন পিতাৰ নাম : বাজেন তেৰন ঘৰ নং : 258 বয়স : 19 লিঙ্গ : পুৰুষ		
ফটো উপলব্ধ		

ভোটাৰৰ সাৰাংশ

A) ভোটাৰৰ সংখ্যা

	তালিকাৰ প্ৰকাৰ	তালিকাৰ চিনাক্তকৰণ	ভোটাৰৰ সংখ্যা				
			পুৰুষ	মহিলা	ওয় লিঙ্গ	মুঠ	
I	মূল তালিকা	মূল তালিকা বিশেষ সংশোধন, 2026 চনৰ পূৰ্বৰ 2025 চনৰ মূল তালিকাৰ লগত থকা সংযোজন সমূহ একত্ৰিতকৰন কৰা তালিকা।	448	477	0	925	
II	যোগ তালিকা	পৰিপূৰক 1	বিশেষ সংক্ষিপ্ত সংশোধন, 2026	1	2	0	3
		পৰিপূৰক 2	অনবিচ্ছিন্ন সংশোধন 2026	3	2	0	5
			মুঠ	4	4	0	8
III	বিয়োজন তালিকা	পৰিপূৰক 1	বিশেষ সংক্ষিপ্ত সংশোধন, 2026	4	4	0	8
		পৰিপূৰক 2	অনবিচ্ছিন্ন সংশোধন 2026	0	0	0	0
			মুঠ	4	4	0	8
IV	লিংগ ক্ষেত্ৰত পৰিবৰ্তনৰ বাবে পাৰ্থক্য		0	0	0	0	
এই সংশোধনৰ পিছত ভোটাৰ তালিকাত ভোটাৰৰ মুঠ সংখ্যা (I+II-III+IV)			448	477	0	925	

B) শুধৰনীৰ সংখ্যা

তালিকাৰ প্ৰকাৰ	তালিকাৰ চিনাক্তকৰণ	শুধৰনীৰ সংখ্যা
পৰিপূৰক 1	বিশেষ সংক্ষিপ্ত সংশোধন, 2026	0
পৰিপূৰক 2	অনবিচ্ছিন্ন সংশোধন 2026	1
	মুঠ	1

নিৰ্বাচক পঞ্জীয়ন বিষয়াৰ স্বাক্ষৰ

E-মূত, S-স্থানান্তৰিত/ বাসস্থান পৰিবৰ্তন, R-প্ৰতিলিপি, M-নিখোজ, Q-অযোগ্য