



ভোটাৰ তালিকা 2026 S03 অসম

বিধানসভা সমষ্টিৰ নম্বৰ, নাম আৰু সংৰক্ষণৰ স্থিতি : 59 - বঢ়হমপুৰ (সাধাৰণ)		খণ্ড নং : 183																			
এই বিধানসভা সমষ্টিত কোন সংসদীয় সমষ্টিৰ অন্তৰ্গত তাৰ নম্বৰ, নাম আৰু সংৰক্ষণ স্থিতি : 10 - কাজিৰঙা (সাধাৰণ)																					
1. সংশোধনৰ বিৱৰণ																					
সংশোধনৰ বছৰ	2026	তালিকাৰ চিনাক্তকৰণ																			
ভিত্তি তাৰিখ	01-04-2026	বিশেষ সংশোধন, 2026 চনৰ পূৰ্বৰ 2025 চনৰ মূল তালিকাৰ লগত থকা সংযোজন সমূহ একত্ৰিতকৰণ কৰা তালিকা।																			
সংশোধনৰ প্ৰকাৰ	বিশেষ সংশোধন 2026																				
প্ৰকাশনৰ তাৰিখ	23-03-2026																				
2. খণ্ড আৰু ভোটগ্ৰহন কেন্দ্ৰৰ বিৱৰণ																					
খণ্ডৰ অন্তৰ্গত এলেকা সমূহৰ নম্বৰ আৰু নাম																					
1-দক্ষিণ গমাৰী আটি		<table border="1" style="width: 100%; border-collapse: collapse;"> <tr> <td>মূল চহৰ/গাওঁ</td> <td>: বাদলু</td> </tr> <tr> <td>ৱাৰ্ড নং</td> <td>:</td> </tr> <tr> <td>ডাকঘৰ</td> <td>: ননৈ অংশ</td> </tr> <tr> <td>পুলিচ থানা</td> <td>: নগাঁও সদৰ অংশ ১</td> </tr> <tr> <td>ব্লক</td> <td>: কঠিয়াতলী (অংশ-২)</td> </tr> <tr> <td>ৰাজহ চক্ৰ</td> <td>: নগাঁও সদৰ</td> </tr> <tr> <td>জিলা</td> <td>: নগাঁও</td> </tr> <tr> <td>পিনকোড</td> <td>: 782101</td> </tr> </table>				মূল চহৰ/গাওঁ	: বাদলু	ৱাৰ্ড নং	:	ডাকঘৰ	: ননৈ অংশ	পুলিচ থানা	: নগাঁও সদৰ অংশ ১	ব্লক	: কঠিয়াতলী (অংশ-২)	ৰাজহ চক্ৰ	: নগাঁও সদৰ	জিলা	: নগাঁও	পিনকোড	: 782101
মূল চহৰ/গাওঁ	: বাদলু																				
ৱাৰ্ড নং	:																				
ডাকঘৰ	: ননৈ অংশ																				
পুলিচ থানা	: নগাঁও সদৰ অংশ ১																				
ব্লক	: কঠিয়াতলী (অংশ-২)																				
ৰাজহ চক্ৰ	: নগাঁও সদৰ																				
জিলা	: নগাঁও																				
পিনকোড	: 782101																				
3. ভোটগ্ৰহন কেন্দ্ৰৰ বিৱৰণ																					
ভোটগ্ৰহন কেন্দ্ৰৰ নম্বৰ আৰু নাম :		ভোটগ্ৰহন কেন্দ্ৰৰ প্ৰকাৰ (পুৰুষ/মহিলা/সাধাৰণ)		সাধাৰণ																	
183 - 634 নং. চেংমৰা মুক্তাব প্ৰাইমাৰী স্কুল পশ্চিম		খণ্ডৰ অন্তৰ্গত সহায়ক ভোটগ্ৰহন কেন্দ্ৰৰ সংখ্যা :		0																	
ভোটগ্ৰহন কেন্দ্ৰৰ ঠিকনা :																					
634নং চেংমৰা মুক্তাব প্ৰাইমাৰী স্কুল, কোঠা নং 2, বাঙলু, নগাঁও, অসম																					
4. ভোটাৰৰ সংখ্যা																					
আৰম্ভনি ক্ৰমিক নং	শেষ ক্ৰমিক নং	মুঠ ভোটাৰ																			
		পুৰুষ	মহিলা	৩য় লিঙ্গ	মুঠ																
1	629	298	329	0	627																

নিৰ্বাচক পঞ্জীয়ন বিষয়াৰ স্বাক্ষৰ

Nazri Naksha

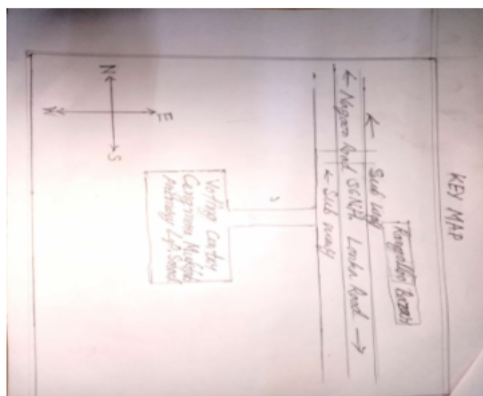

Google Map View

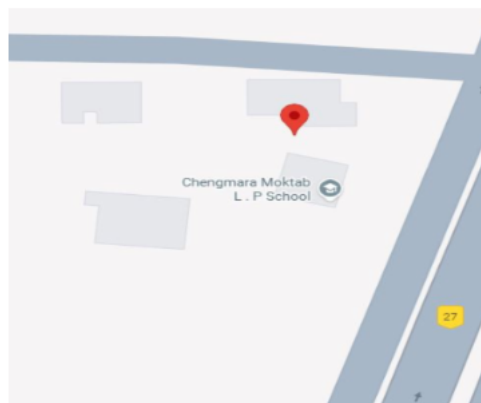

Polling Station Building Front View



ভোটগ্ৰহন কেন্দ্ৰৰ সন্মুখৰ দৃশ্য



Cad View

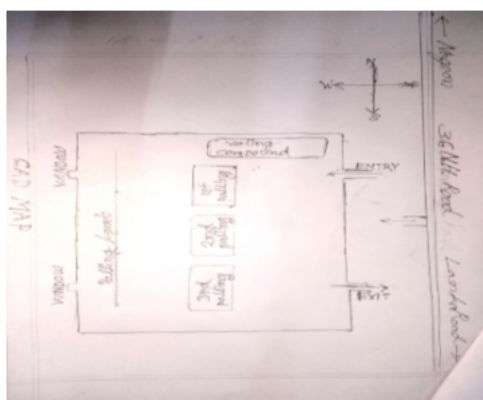

Key MAP View

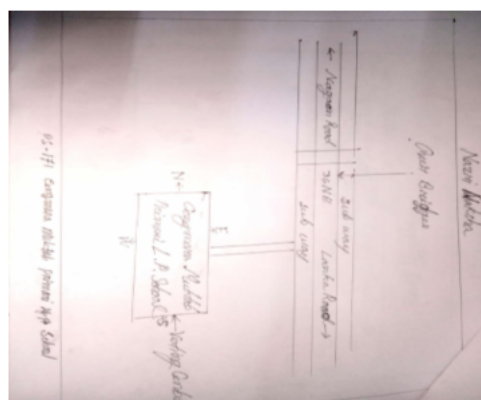



1 নাম : চফিকুৰ ৰহমান পিতাৰ নাম : হাবিবুৰ ৰহমান ঘৰ নং : ১১৭ বয়স : 53 লিঙ্গ : পুৰুষ	DYB9638497 ফটো উপলব্ধ	2 নাম : মাহমুদা বেগম স্বামীৰ নাম : চফিকুৰ ৰহমান ঘৰ নং : ১১৭ বয়স : 46 লিঙ্গ : মহিলা	DYB9638511 ফটো উপলব্ধ	3 নাম : চৰিফুৰ ৰহমান পিতাৰ নাম : চফিকুৰ ৰহমান ঘৰ নং : ১১৭ বয়স : 20 লিঙ্গ : পুৰুষ	EMX0168047 ফটো উপলব্ধ
4 নাম : মতিবুৰ ৰহমান পিতাৰ নাম : হাচেন আলী ঘৰ নং : ১১৮ বয়স : 47 লিঙ্গ : পুৰুষ	DYB9638522 ফটো উপলব্ধ	5 নাম : বুগমণি বেগম স্বামীৰ নাম : মতিবুৰ ৰহমান ঘৰ নং : ১১৮ বয়স : 43 লিঙ্গ : মহিলা	DYB9638533 ফটো উপলব্ধ	6 নাম : নেকিবুৰ ৰহমান পিতাৰ নাম : মতিবুৰ ৰহমান ঘৰ নং : ১১৮ বয়স : 24 লিঙ্গ : পুৰুষ	DYB0648550 ফটো উপলব্ধ
7 নাম : মুজিবুৰ ৰহমান পিতাৰ নাম : হাচেন আলী ঘৰ নং : ১১৯ বয়স : 68 লিঙ্গ : পুৰুষ	DYB9638566 ফটো উপলব্ধ	8 নাম : হামিদুৰ ৰহমান পিতাৰ নাম : হাচেন আলী ঘৰ নং : ১১৯ বয়স : 63 লিঙ্গ : পুৰুষ	DYB9638544 ফটো উপলব্ধ	9 নাম : মুকিবুৰ ৰহমান পিতাৰ নাম : হাচেন আলী ঘৰ নং : ১১৯ বয়স : 51 লিঙ্গ : পুৰুষ	DYB9638588 ফটো উপলব্ধ
10 নাম : অঞ্জুমা বেগম স্বামীৰ নাম : হামিদুৰ ৰহমান ঘৰ নং : ১১৯ বয়স : 47 লিঙ্গ : মহিলা	DYB9638555 ফটো উপলব্ধ	11 নাম : মহিবুল ৰহমান পিতাৰ নাম : হাচেন আলী ঘৰ নং : ১১৯ বয়স : 47 লিঙ্গ : পুৰুষ	DYB9638599 ফটো উপলব্ধ	12 নাম : মনিজুৰ বেহমান শ্বেখ পিতাৰ নাম : হাচেন আলী ঘৰ নং : ১১৯ বয়স : 45 লিঙ্গ : পুৰুষ	DYB0535559 ফটো উপলব্ধ
13 নাম : গুলেনা বেগম স্বামীৰ নাম : মহিবুল ৰহমান ঘৰ নং : ১১৯ বয়স : 44 লিঙ্গ : মহিলা	DYB9638602 ফটো উপলব্ধ	14 নাম : মনিজা বেগম পিতাৰ নাম : হাচেন আলী ঘৰ নং : ১১৯ বয়স : 42 লিঙ্গ : মহিলা	DYB1862744 ফটো উপলব্ধ	15 নাম : জায়েদা বেগম স্বামীৰ নাম : মুকিবুৰ ৰহমান ঘৰ নং : ১১৯ বয়স : 39 লিঙ্গ : মহিলা	DYB9643667 ফটো উপলব্ধ
16 নাম : হাবিবুৰ ৰহমান পিতাৰ নাম : হাচেন আলী ঘৰ নং : ১১৯ বয়স : 34 লিঙ্গ : পুৰুষ	DYB9643816 ফটো উপলব্ধ	17 নাম : ৰবি বেগম পিতাৰ নাম : হামিদুৰ ৰহমান ঘৰ নং : ১১৯ বয়স : 32 লিঙ্গ : মহিলা	DYB0267880 ফটো উপলব্ধ	18 নাম : ৰমি বেগম পিতাৰ নাম : হামিদুৰ ৰহমান ঘৰ নং : ১১৯ বয়স : 29 লিঙ্গ : মহিলা	DYB0269233 ফটো উপলব্ধ
19 নাম : মিন্ট ৰহমান পিতাৰ নাম : হামিদুৰ ৰহমান ঘৰ নং : ১১৯ বয়স : 26 লিঙ্গ : পুৰুষ	DYB0364844 ফটো উপলব্ধ	20 নাম : মফিজুৰ ৰহমান পিতাৰ নাম : মুকিবুৰ ৰহমান ঘৰ নং : ১১৯ বয়স : 26 লিঙ্গ : পুৰুষ	DYB0648493 ফটো উপলব্ধ	21 নাম : ইনামুল আলী মাতৃৰ নাম : মনিজা বেগম ঘৰ নং : ১১৯ বয়স : 22 লিঙ্গ : পুৰুষ	DYB0637470 ফটো উপলব্ধ
22 নাম : হাচিনা বেগম পিতাৰ নাম : মুকিবুৰ ৰহমান ঘৰ নং : ১১৯ বয়স : 22 লিঙ্গ : মহিলা	DYB0638072 ফটো উপলব্ধ	23 নাম : হাছান আলী মনিজুৰ বেহমান শ্বেখ পিতাৰ নাম : মনিজুৰ বেহমান শ্বেখ ঘৰ নং : 119 বয়স : 22 লিঙ্গ : পুৰুষ	DYB0637546 ফটো উপলব্ধ	24 নাম : চালমা চুলতানা ৰহমান পিতাৰ নাম : মহিবুল ৰহমান ঘৰ নং : 119 বয়স : 20 লিঙ্গ : মহিলা	EMX0032169 ফটো উপলব্ধ
25 নাম : তফিজানু নিছা স্বামীৰ নাম : ৰফিক আলী ঘৰ নং : ১২০ বয়স : 76 লিঙ্গ : মহিলা	DYB9638624 ফটো উপলব্ধ	26 নাম : আমিনুৰ ৰহমান পিতাৰ নাম : ৰফিক আলী ঘৰ নং : ১২০ বয়স : 56 লিঙ্গ : পুৰুষ	DYB9638613 ফটো উপলব্ধ	27 নাম : নুৰেজা বেগম স্বামীৰ নাম : জামাল আহমেদ ঘৰ নং : ১২০ বয়স : 42 লিঙ্গ : মহিলা	DYB9638635 ফটো উপলব্ধ
28 নাম : জামাল আহমেদ পিতাৰ নাম : ছাহিদুল্লা হক ঘৰ নং : ১২০ বয়স : 42 লিঙ্গ : পুৰুষ	DYB9643974 ফটো উপলব্ধ	29 নাম : ৰমিজা বেগম স্বামীৰ নাম : আমিনুৰ ৰহমান ঘৰ নং : ১২০ বয়স : 37 লিঙ্গ : মহিলা	DYB0648360 ফটো উপলব্ধ	30 নাম : আবুল হুছেইন পিতাৰ নাম : মিম হুছেইন ঘৰ নং : ১২১ বয়স : 54 লিঙ্গ : পুৰুষ	DYB9638646 ফটো উপলব্ধ



31 নাম : আলি হুছেইন পিতাৰ নাম: মিৰ হুছেইন ঘৰ নং : ১২১ বয়স : 51 লিঙ্গ : পুৰুষ	DYB9638668 ফটো উপলব্ধ	32 নাম : মফিকতু নিছা পিতাৰ নাম: মিৰ হুছেইন ঘৰ নং : ১২১ বয়স : 43 লিঙ্গ : মহিলা	DYB9638679 ফটো উপলব্ধ	33 নাম : গোলাপজান বেগম স্বামীৰ নাম: আলি হুছেইন ঘৰ নং : 121 বয়স : 43 লিঙ্গ : মহিলা	EMX0123059 ফটো উপলব্ধ
34 নাম : গোলাপী বেগম স্বামীৰ নাম: আবুল হুছেইন ঘৰ নং : ১২১ বয়স : 39 লিঙ্গ : মহিলা	DYB9638680 ফটো উপলব্ধ	35 নাম : নাজমা আখতাৰ পিতাৰ নাম: আবুল হুছেইন ঘৰ নং : 121 বয়স : 21 লিঙ্গ : মহিলা	EMX0102038 ফটো উপলব্ধ	36 নাম : চৰফত আলি পিতাৰ নাম: লেডু ঘৰ নং : ১২৩ বয়স : 74 লিঙ্গ : পুৰুষ	DYB9638748 ফটো উপলব্ধ
37 নাম : মজিদা খাতুন পিতাৰ নাম: মইনুল হক ঘৰ নং : ১২৩ বয়স : 42 লিঙ্গ : মহিলা	DYB9638771 ফটো উপলব্ধ	38 নাম : মইনুল হক পিতাৰ নাম: চৰফত আলী ঘৰ নং : ১২৩ বয়স : 40 লিঙ্গ : পুৰুষ	DYB9638760 ফটো উপলব্ধ	39 নাম : মজামিল হক পিতাৰ নাম: মইনুল হক ঘৰ নং : ১২৩ বয়স : 23 লিঙ্গ : পুৰুষ	EMX0171132 ফটো উপলব্ধ
40 নাম : আব্দুল ৰচিদ পিতাৰ নাম: আজিমত দিন ঘৰ নং : 124 বয়স : 61 লিঙ্গ : পুৰুষ	DYB9638793 ফটো উপলব্ধ	41 নাম : ৰহিম খাতুন স্বামীৰ নাম: আব্দুল ৰচিদ ঘৰ নং : 124 বয়স : 54 লিঙ্গ : মহিলা	DYB9638806 ফটো উপলব্ধ	42 নাম : হাফচা খাতুন স্বামীৰ নাম: আমিনুৰ ৰহমান ঘৰ নং : ১২৪ বয়স : 54 লিঙ্গ : মহিলা	DYB9638840 ফটো উপলব্ধ
43 নাম : ওৱাহিদুৰ ৰহমান পিতাৰ নাম: মুকিবুৰ ৰহমান ঘৰ নং : ১২৪ বয়স : 44 লিঙ্গ : পুৰুষ	DYB9638851 ফটো উপলব্ধ	44 নাম : নছিউৰ ৰহমান পিতাৰ নাম: মুকিবুৰ ৰহমান ঘৰ নং : ১২৪ বয়স : 44 লিঙ্গ : পুৰুষ	DYB9638862 ফটো উপলব্ধ	45 নাম : মুস্তাফিজুৰ ৰহমান পিতাৰ নাম: মুকিবুৰ ৰহমান ঘৰ নং : ১২৪ বয়স : 42 লিঙ্গ : পুৰুষ	DYB9638873 ফটো উপলব্ধ
46 নাম : লুটফুৰ ৰহমান পিতাৰ নাম: মুকিবুৰ ৰহমান ঘৰ নং : ১২৪ বয়স : 38 লিঙ্গ : পুৰুষ	DYB9638884 ফটো উপলব্ধ	47 নাম : নুৰজাহান বেগম স্বামীৰ নাম: নছিউৰ ৰহমান ঘৰ নং : ১২৪ বয়স : 34 লিঙ্গ : মহিলা	DYB1862959 ফটো উপলব্ধ	48 নাম : ছাজিদুৰ ৰহমান পিতাৰ নাম: আমিনুৰ ৰহমান ঘৰ নং : ১২৪ বয়স : 31 লিঙ্গ : পুৰুষ	DYB0272443 ফটো উপলব্ধ
49 নাম : বেগম পাৰবেছ চুলতানা পিতাৰ নাম: মৃত আমিনুৰ ৰহমান ঘৰ নং : ১২৪ বয়স : 29 লিঙ্গ : মহিলা	DYB0274241 ফটো উপলব্ধ	50 নাম : নাজনিন চুলতানা পিতাৰ নাম: আব্দুল ৰচিদ ঘৰ নং : ১২৪ বয়স : 28 লিঙ্গ : মহিলা	DYB0225466 ফটো উপলব্ধ	51 নাম : হবিবুৰ ৰহমান পিতাৰ নাম: হামিদুৰ ৰহমান ঘৰ নং : ১২৫ বয়স : 64 লিঙ্গ : পুৰুষ	DYB9638919 ফটো উপলব্ধ
52 নাম : আজিজুৰ ৰহমান পিতাৰ নাম: হামিদুৰ ৰহমান ঘৰ নং : ১২৫ বয়স : 57 লিঙ্গ : পুৰুষ	DYB9638895 ফটো উপলব্ধ	53 নাম : বুন বেগম স্বামীৰ নাম: আজিজুৰ ৰহমান ঘৰ নং : ১২৫ বয়স : 49 লিঙ্গ : মহিলা	DYB9638908 ফটো উপলব্ধ	54 নাম : বিজমা বেগম স্বামীৰ নাম: হবিবুৰ ৰহমান ঘৰ নং : ১২৫ বয়স : 47 লিঙ্গ : মহিলা	DYB9638920 ফটো উপলব্ধ
55 নাম : ৰেচমিনা বেগম পিতাৰ নাম: আজিজুৰ ৰহমান ঘৰ নং : ১২৫ বয়স : 31 লিঙ্গ : মহিলা	DYB0225946 ফটো উপলব্ধ	56 নাম : অঞ্জমা বেগম পিতাৰ নাম: হবিবুৰ ৰহমান ঘৰ নং : ১২৫ বয়স : 30 লিঙ্গ : মহিলা	DYB9643952 ফটো উপলব্ধ	57 নাম : জেছমিনা বেগম পিতাৰ নাম: আজিজুৰ ৰহমান ঘৰ নং : ১২৫ বয়স : 30 লিঙ্গ : মহিলা	DYB0267864 ফটো উপলব্ধ
58 নাম : হাফিজুৰ ৰহমান পিতাৰ নাম: হবিবুৰ ৰহমান ঘৰ নং : ১২৫ বয়স : 28 লিঙ্গ : পুৰুষ	DYB0274845 ফটো উপলব্ধ	59 নাম : আছাদুৰ ৰহমান পিতাৰ নাম: আজিজুৰ ৰহমান ঘৰ নং : ১২৫ বয়স : 25 লিঙ্গ : পুৰুষ	DYB0495473 ফটো উপলব্ধ	60 নাম : অজিফা খাতুন পিতাৰ নাম: জোঁনাব আলী ঘৰ নং : ১২৬ বয়স : 79 লিঙ্গ : মহিলা	DYB9638931 ফটো উপলব্ধ



61 নাম : আফিয়া বেগম স্বামীৰ নাম: ৰফিকউদ্দিন মজুমদাৰ ঘৰ নং : ১২৭ বয়স : 46 লিঙ্গ : মহিলা	DYB9638953 ফটো উপলব্ধ	62 নাম : চৰিফ হুছেন মজুমদাৰ মাতৃৰ নাম: আফিয়া বেগম ঘৰ নং : ১২৭ বয়স : 33 লিঙ্গ : পুৰুষ	DYB9643714 ফটো উপলব্ধ	63 নাম : আজিবন নিছা স্বামীৰ নাম: গফুৰ আলী ঘৰ নং : ১২৮ বয়স : 74 লিঙ্গ : মহিলা	DYB9638975 ফটো উপলব্ধ
64 নাম : আশ্ৰফ আলী পিতাৰ নাম: গফুৰ আলী ঘৰ নং : ১২৮ বয়স : 49 লিঙ্গ : পুৰুষ	DYB9638986 ফটো উপলব্ধ	65 নাম : ফৰিদা বেগম স্বামীৰ নাম: আশ্ৰফ আলী ঘৰ নং : ১২৮ বয়স : 44 লিঙ্গ : মহিলা	DYB9638997 ফটো উপলব্ধ	66 নাম : আচিফ আলী পিতাৰ নাম: আশ্ৰফ আলী ঘৰ নং : ১২৮ বয়স : 21 লিঙ্গ : পুৰুষ	EMX0169094 ফটো উপলব্ধ
67 নাম : আব্দুৰ ৰহমান পিতাৰ নাম: হামিদুৰ ৰহমান ঘৰ নং : ১২৯ বয়স : 58 লিঙ্গ : পুৰুষ	DYB9639003 ফটো উপলব্ধ	68 নাম : আফিয়া বেগম স্বামীৰ নাম: আব্দুৰ ৰহমান ঘৰ নং : ১২৯ বয়স : 51 লিঙ্গ : মহিলা	DYB9639014 ফটো উপলব্ধ	69 নাম : চৈয়দুৰ ৰহমান পিতাৰ নাম: আব্দুৰ ৰহমান ঘৰ নং : 129 বয়স : 37 লিঙ্গ : পুৰুষ	DYB9639025 ফটো উপলব্ধ
70 নাম : শ্ৰীতিশিখা বৰা স্বামীৰ নাম: চৈয়দুৰ ৰহমান ঘৰ নং : 129 বয়স : 34 লিঙ্গ : মহিলা	DYB0646562 ফটো উপলব্ধ	71 নাম : হিপজুৰ ৰহমান পিতাৰ নাম: আব্দুৰ ৰহমান ঘৰ নং : 129 বয়স : 26 লিঙ্গ : পুৰুষ	DYB0646620 ফটো উপলব্ধ	72 নাম : বেনমাই বেগম স্বামীৰ নাম: ফৈজুৰ ৰহমান ঘৰ নং : ১৩০ বয়স : 57 লিঙ্গ : মহিলা	DYB9639069 ফটো উপলব্ধ
73 নাম : ছাইদুৰ ৰহমান পিতাৰ নাম: ফাইজুৰ ৰহমান ঘৰ নং : ১৩০ বয়স : 38 লিঙ্গ : পুৰুষ	DYB0228759 ফটো উপলব্ধ	74 নাম : নুৰজাহান বেগম স্বামীৰ নাম: ছাইদুৰ ৰহমান ঘৰ নং : 130 বয়স : 33 লিঙ্গ : মহিলা	EMX0088377 ফটো উপলব্ধ	75 নাম : জমিৰ আলী পিতাৰ নাম: কুদ্ৰত আলী ঘৰ নং : ১৩১ বয়স : 63 লিঙ্গ : পুৰুষ	DYB9639070 ফটো উপলব্ধ
76 নাম : নুৰেজান নিছা স্বামীৰ নাম: জমিৰ আলী ঘৰ নং : ১৩১ বয়স : 46 লিঙ্গ : মহিলা	DYB9639081 ফটো উপলব্ধ	77 নাম : ছিৰাজুল আলী পিতাৰ নাম: জমিৰ আলী ঘৰ নং : ১৩১ বয়স : 28 লিঙ্গ : পুৰুষ	DYB0229989 ফটো উপলব্ধ	78 নাম : ইয়াজুল আলী পিতাৰ নাম: জমিৰ আলী ঘৰ নং : ১৩১ বয়স : 24 লিঙ্গ : পুৰুষ	EMX0088401 ফটো উপলব্ধ
79 নাম : আমিৰ আলী পিতাৰ নাম: কুদ্ৰত আলী ঘৰ নং : ১৩২ বয়স : 54 লিঙ্গ : পুৰুষ	DYB9639105 ফটো উপলব্ধ	80 নাম : মৰ্জিনা বেগম স্বামীৰ নাম: মফিজ আলী ঘৰ নং : ১৩২ বয়স : 54 লিঙ্গ : মহিলা	DYB9639127 ফটো উপলব্ধ	81 নাম : ওৱাহিদা বেগম স্বামীৰ নাম: ৰহমান আলী ঘৰ নং : ১৩২ বয়স : 53 লিঙ্গ : মহিলা	DYB8638344 ফটো উপলব্ধ
82 নাম : ৰহমান আলী পিতাৰ নাম: কুদ্ৰত আলী ঘৰ নং : ১৩২ বয়স : 51 লিঙ্গ : পুৰুষ	DYB9639116 ফটো উপলব্ধ	83 নাম : হাফিজ আলী পিতাৰ নাম: মফিজ আলী ঘৰ নং : ১৩২ বয়স : 41 লিঙ্গ : পুৰুষ	DYB9639138 ফটো উপলব্ধ	84 নাম : জেছমিনা বেগম স্বামীৰ নাম: হাফিজ আলী ঘৰ নং : ১৩২ বয়স : 29 লিঙ্গ : মহিলা	DYB0274704 ফটো উপলব্ধ
85 নাম : হাপছা বেগম স্বামীৰ নাম: মজিবুৰ ৰহমান ঘৰ নং : ১৩৩ বয়স : 71 লিঙ্গ : মহিলা	DYB9639150 ফটো উপলব্ধ	86 নাম : আবুল হুছেন পিতাৰ নাম: মজিবুৰ ৰহমান ঘৰ নং : ১৩৩ বয়স : 59 লিঙ্গ : পুৰুষ	DYB9639161 ফটো উপলব্ধ	87 নাম : বাবুল হুছেইন পিতাৰ নাম: মজিবুৰ ৰহমান ঘৰ নং : ১৩৩ বয়স : 54 লিঙ্গ : পুৰুষ	DYB9639183 ফটো উপলব্ধ
88 নাম : তহুবন নেছা স্বামীৰ নাম: আবুল হুছেইন ঘৰ নং : ১৩৩ বয়স : 53 লিঙ্গ : মহিলা	DYB9639172 ফটো উপলব্ধ	89 নাম : সৰুধন আলী পিতাৰ নাম: মজিবুৰ ৰহমান ঘৰ নং : ১৩৩ বয়স : 49 লিঙ্গ : পুৰুষ	DYB9639207 ফটো উপলব্ধ	90 নাম : নছিমা বেগম স্বামীৰ নাম: ম. বাবুল হুছেইন ঘৰ নং : ১৩৩ বয়স : 47 লিঙ্গ : মহিলা	DYB9639194 ফটো উপলব্ধ



91 নাম : চৰিফুৰ ৰহমান পিতাৰ নাম: মুজিবুৰ ৰহমান ঘৰ নং : ১৩৩ বয়স : 46 লিঙ্গ : পুৰুষ	DYB9639218 ফটো উপলব্ধ	92 নাম : আনোৱাৰা বেগম স্বামীৰ নাম: জাকিৰ হুছেইন ঘৰ নং : ১৩৩ বয়স : 39 লিঙ্গ : মহিলা	EMX0090514 ফটো উপলব্ধ	93 নাম : আনজুমা বেগম পিতাৰ নাম: আবুল হুচেন ঘৰ নং : ১৩৩ বয়স : 34 লিঙ্গ : মহিলা	DYB1863010 ফটো উপলব্ধ
94 নাম : জন্মনী বেগম পিতাৰ নাম: বাবুল হুছেইন ঘৰ নং : ১৩৩ বয়স : 34 লিঙ্গ : মহিলা	DYB9639241 ফটো উপলব্ধ	95 নাম : ইদল হুছেইন পিতাৰ নাম: বাবুল হুছেইন ঘৰ নং : ১৩৩ বয়স : 33 লিঙ্গ : পুৰুষ	DYB0274514 ফটো উপলব্ধ	96 নাম : ইম্ৰান হুছেইন পিতাৰ নাম: আবুল হুছেইন ঘৰ নং : ১৩৩ বয়স : 30 লিঙ্গ : পুৰুষ	DYB0274183 ফটো উপলব্ধ
97 নাম : চনমিন বেগম পিতাৰ নাম: বাবুল হুছেইন ঘৰ নং : ১৩৩ বয়স : 28 লিঙ্গ : মহিলা	DYB0274522 ফটো উপলব্ধ	98 নাম : ইবাদুৰ ৰহমান পিতাৰ নাম: সৰুধন আলী ঘৰ নং : 133 বয়স : 22 লিঙ্গ : পুৰুষ	DYB0606020 ফটো উপলব্ধ	99 নাম : বেবিনা বেগম স্বামীৰ নাম: চৰিফুৰ ৰহমান ঘৰ নং : 133ক বয়স : 42 লিঙ্গ : মহিলা	DYB1862722 ফটো উপলব্ধ
100 নাম : আমিনুল হক পিতাৰ নাম: নুৰুল হক ঘৰ নং : ১৩৪ বয়স : 49 লিঙ্গ : পুৰুষ	DYB9639252 ফটো উপলব্ধ	101 নাম : গুলেনা বেগম স্বামীৰ নাম: আমিনুল হক ঘৰ নং : ১৩৪ বয়স : 46 লিঙ্গ : মহিলা	DYB9639263 ফটো উপলব্ধ	102 নাম : নাজিনা বেগম স্বামীৰ নাম: সৰুধন ঘৰ নং : ১৩৪ বয়স : 45 লিঙ্গ : মহিলা	DYB9639274 ফটো উপলব্ধ
103 নাম : মামনী বেগম পিতাৰ নাম: আজমত আলি ঘৰ নং : ১৩৪ বয়স : 43 লিঙ্গ : মহিলা	DYB1189602 ফটো উপলব্ধ	104 নাম : জাহানাৰা বেগম পিতাৰ নাম: আমিউল হক ঘৰ নং : ১৩৪ বয়স : 33 লিঙ্গ : মহিলা	DYB0260562 ফটো উপলব্ধ	105 নাম : চাবিনা বেগম পিতাৰ নাম: আমিনুল হক ঘৰ নং : ১৩৪ বয়স : 26 লিঙ্গ : মহিলা	DYB0343772 ফটো উপলব্ধ
106 নাম : হাফিজুৰ ৰহমান পিতাৰ নাম: আতাউৰ ৰহমান ঘৰ নং : ১৩৫ বয়স : 53 লিঙ্গ : পুৰুষ	DYB0445510 ফটো উপলব্ধ	107 নাম : চোলটানা বেগম পিতাৰ নাম: আব্দুৰ ৰহমান ঘৰ নং : ১৩৫ বয়স : 36 লিঙ্গ : মহিলা	DYB9639310 ফটো উপলব্ধ	108 নাম : আকবৰ হুছেইন পিতাৰ নাম: আব্দুল ৰহমান ঘৰ নং : ১৩৫ বয়স : 32 লিঙ্গ : পুৰুষ	DYB9643736 ফটো উপলব্ধ
109 নাম : চুমি বেগম স্বামীৰ নাম: আকবৰ হুছেইন ঘৰ নং : ১৩৫ বয়স : 25 লিঙ্গ : মহিলা	EMX0099408 ফটো উপলব্ধ	110 নাম : জিয়াউৰ ৰহমান পিতাৰ নাম: আজিমত উদ্দিন ঘৰ নং : 136 বয়স : 53 লিঙ্গ : পুৰুষ	DYB9639332 ফটো উপলব্ধ	111 নাম : হামিদা বেগম স্বামীৰ নাম: জিয়াউৰ ৰহমান ঘৰ নং : ১৩৬ বয়স : 43 লিঙ্গ : মহিলা	DYB9639343 ফটো উপলব্ধ
112 নাম : মুস্তাকিম আলম পিতাৰ নাম: জিয়াউৰ ৰহমান ঘৰ নং : 136 বয়স : 22 লিঙ্গ : পুৰুষ	DYB0611046 ফটো উপলব্ধ	113 নাম : চাহেৰা বেগম স্বামীৰ নাম: নুৰ ইছলাম ঘৰ নং : ১৩৭ বয়স : 66 লিঙ্গ : মহিলা	DYB9639365 ফটো উপলব্ধ	114 নাম : নজৰুল ইছলাম পিতাৰ নাম: নুৰ ইছলাম ঘৰ নং : ১৩৭ বয়স : 49 লিঙ্গ : পুৰুষ	DYB9639354 ফটো উপলব্ধ
115 নাম : ৰেকিবুল ইছলাম পিতাৰ নাম: নুৰ ইছলাম ঘৰ নং : ১৩৭ বয়স : 41 লিঙ্গ : পুৰুষ	DYB9639376 ফটো উপলব্ধ	116 নাম : বিপুল আলী অন্যান্য: বাবজান আলী ঘৰ নং : 137 বয়স : 39 লিঙ্গ : পুৰুষ	DYB4769550 ফটো উপলব্ধ	117 নাম : আৰিফ ইছলাম পিতাৰ নাম: নুৰ ইছলাম ঘৰ নং : ১৩৭ বয়স : 36 লিঙ্গ : পুৰুষ	DYB9643554 ফটো উপলব্ধ
118 নাম : হুছনা বেগম স্বামীৰ নাম: বিপুল আলী ঘৰ নং : ১৩৭ বয়স : 35 লিঙ্গ : মহিলা	DYB0449546 ফটো উপলব্ধ	119 নাম : ৰেছমিনা বেগম পিতাৰ নাম: নুৰ ইছলাম ঘৰ নং : ১৩৭ বয়স : 33 লিঙ্গ : মহিলা	DYB9643587 ফটো উপলব্ধ	120 নাম : ছুথিনা বেগম স্বামীৰ নাম: নজৰুল ইছলাম ঘৰ নং : ১৩৭ বয়স : 29 লিঙ্গ : মহিলা	DYB0364752 ফটো উপলব্ধ



121 নাম : নুপেন কুমাৰ বৰদলৈ পিতাৰ নাম: প্ৰেমেশ্বৰ বৰদলৈ ঘৰ নং : ১৩৮ বয়স : 74 লিঙ্গ : পুৰুষ	DYB9639398 ফটো উপলব্ধ	122 নাম : শশীমাই বৰদলৈ স্বামীৰ নাম: নুপেন কুমাৰ বৰদলৈ ঘৰ নং : ১৩৮ বয়স : 63 লিঙ্গ : মহিলা	DYB9639401 ফটো উপলব্ধ	123 নাম : জ্যোতি প্ৰসাদ বৰদলৈ পিতাৰ নাম: নুপেন কুমাৰ বৰদলৈ ঘৰ নং : ১৩৮ বয়স : 40 লিঙ্গ : পুৰুষ	DYB9639423 ফটো উপলব্ধ
124 নাম : দিবাকৰ বৰদলৈ পিতাৰ নাম: নুপেন কুমাৰ বৰদলৈ ঘৰ নং : ১৩৮ বয়স : 39 লিঙ্গ : পুৰুষ	DYB9639434 ফটো উপলব্ধ	125 নাম : জবা বৰদলৈ স্বামীৰ নাম: জ্যোতি প্ৰসাদ বৰদলৈ ঘৰ নং : ১৩৮ বয়স : 38 লিঙ্গ : মহিলা	DYB9643645 ফটো উপলব্ধ	126 নাম : জিতুমানি বৰদলৈ পিতাৰ নাম: নুপেন কুমাৰ বৰদলৈ ঘৰ নং : ১৩৮ বয়স : 37 লিঙ্গ : পুৰুষ	DYB9639445 ফটো উপলব্ধ
127 নাম : দিষ্টীৰাণী বড়ো স্বামীৰ নাম: দিবাকৰ বৰদলৈ ঘৰ নং : ১৩৮ বয়স : 33 লিঙ্গ : মহিলা	DYB0410084 ফটো উপলব্ধ	128 নাম : মামনী বৰদলৈ স্বামীৰ নাম: গোপাল বৰদলৈ ঘৰ নং : ১৩৮ বয়স : 53 লিঙ্গ : মহিলা	DYB9639467 ফটো উপলব্ধ	129 নাম : ভাস্কৰ জ্যোতি বৰদলৈ পিতাৰ নাম: গোপাল বৰদলৈ ঘৰ নং : ১৩৮ বয়স : 37 লিঙ্গ : পুৰুষ	DYB9639478 ফটো উপলব্ধ
130 নাম : চয়নিকা বৰদলৈ পিতাৰ নাম: গোপাল বৰদলৈ ঘৰ নং : ১৩৮ বয়স : 31 লিঙ্গ : মহিলা	DYB9643929 ফটো উপলব্ধ	131 নাম : নগেন বৰদলৈ পিতাৰ নাম: বানেশ্বৰ বৰদলৈ ঘৰ নং : ১৪০ বয়স : 66 লিঙ্গ : পুৰুষ	DYB9639489 ফটো উপলব্ধ	132 নাম : বুপামনী বড়ো স্বামীৰ নাম: নগেন বৰদলৈ ঘৰ নং : ১৪০ বয়স : 51 লিঙ্গ : মহিলা	DYB9639490 ফটো উপলব্ধ
133 নাম : দেবাশিস হোকাষ্ট পিতাৰ নাম: নগেন বৰদলৈ ঘৰ নং : 140 বয়স : 29 লিঙ্গ : পুৰুষ	DYB0353045 ফটো উপলব্ধ	134 নাম : মনালিছা লুকাই পিতাৰ নাম: নগেন বৰদলৈ ঘৰ নং : ১৪০ বয়স : 25 লিঙ্গ : মহিলা	DYB0646133 ফটো উপলব্ধ	135 নাম : হেমকান্ত কোঁৱৰ পিতাৰ নাম: বিশ্ব কোঁৱৰ ঘৰ নং : ১৪১ বয়স : 71 লিঙ্গ : পুৰুষ	DYB9639503 ফটো উপলব্ধ
136 নাম : শেৱালী কোঁৱৰ স্বামীৰ নাম: শেৱালী কোঁৱৰ ঘৰ নং : ১৪১ বয়স : 66 লিঙ্গ : মহিলা	DYB9639514 ফটো উপলব্ধ	137 নাম : গগন কোঁৱৰ পিতাৰ নাম: হেমকান্ত কোঁৱৰ ঘৰ নং : ১৪১ বয়স : 41 লিঙ্গ : পুৰুষ	DYB9639547 ফটো উপলব্ধ	138 নাম : শিবকান্ত কোঁৱৰ পিতাৰ নাম: হেমকান্ত কোঁৱৰ ঘৰ নং : ১৪১ বয়স : 39 লিঙ্গ : পুৰুষ	DYB9639536 ফটো উপলব্ধ
139 নাম : কিশান কোঁৱৰ পিতাৰ নাম: হেম কান্ত কোঁৱৰ ঘৰ নং : ১৪১ বয়স : 32 লিঙ্গ : পুৰুষ	DYB0235416 ফটো উপলব্ধ	140 নাম : পৰিসিতা ডেকা কোঁৱৰ স্বামীৰ নাম: শিবকান্ত কোঁৱৰ ঘৰ নং : ১৪১ বয়স : 29 লিঙ্গ : মহিলা	DYB0274803 ফটো উপলব্ধ	141 নাম : দিপজ্যোতি কোঁৱৰ আমফি পিতাৰ নাম: হেম কান্ত কোঁৱৰ ঘৰ নং : ১৪১ বয়স : 27 লিঙ্গ : পুৰুষ	DYB0235739 ফটো উপলব্ধ
142 নাম : জ্যোতিকা দেউৰী কোঁৱৰ স্বামীৰ নাম: গগন কোঁৱৰ ঘৰ নং : ১৪১ বয়স : 26 লিঙ্গ : মহিলা	DYB0443739 ফটো উপলব্ধ	143 নাম : ৰঞ্জু দেউৰী স্বামীৰ নাম: দতৰাম দেউৰী ঘৰ নং : ১৪১ বয়স : 74 লিঙ্গ : মহিলা	DYB9639570 ফটো উপলব্ধ	144 নাম : প্ৰদীপ দেউৰী পিতাৰ নাম: দতৰাম দেউৰী ঘৰ নং : ১৪১ বয়স : 49 লিঙ্গ : পুৰুষ	DYB9639581 ফটো উপলব্ধ
145 নাম : জ্যোতি বৰদলৈ পিতাৰ নাম: দতৰাম দেউৰী ঘৰ নং : ১৪২ বয়স : 41 লিঙ্গ : মহিলা	DYB9639592 ফটো উপলব্ধ	146 নাম : বিজু ফুকন বৰদলৈ পিতাৰ নাম: নিপেন বৰদলৈ ঘৰ নং : ১৪২ বয়স : 40 লিঙ্গ : পুৰুষ	DYB0235937 ফটো উপলব্ধ	147 নাম : পুতুলি দেউৰী স্বামীৰ নাম: দতৰাম দেউৰী ঘৰ নং : ১৪২ বয়স : 40 লিঙ্গ : মহিলা	DYB1862971 ফটো উপলব্ধ
148 নাম : ৰহিত দেউৰী মাতৃৰ নাম: ৰঞ্জু দেউৰী ঘৰ নং : 142 বয়স : 40 লিঙ্গ : পুৰুষ	DYB4762290 ফটো উপলব্ধ	149 নাম : আনামিকা কোঁৱৰ দেউৰী স্বামীৰ নাম: প্ৰদীপ দেউৰী ঘৰ নং : ১৪২ বয়স : 33 লিঙ্গ : মহিলা	DYB0364000 ফটো উপলব্ধ	150 নাম : জুশা দেউৰী স্বামীৰ নাম: ৰহিত দেউৰী ঘৰ নং : 142 বয়স : 30 লিঙ্গ : মহিলা	DYB0611160 ফটো উপলব্ধ



151 নাম : নিকিতা বৰদলৈ মাতৃৰ নাম : পুতুলি দেউৰী ঘৰ নং : ১৪২ বয়স : 29 লিঙ্গ : মহিলা	DYB0236117 ফটো উপলব্ধ	152 নাম : বাহুল বৰদলৈ পিতাৰ নাম : বিজু ফুকন বৰদলৈ ঘৰ নং : ১৪২ বয়স : 20 লিঙ্গ : পুৰুষ	EMX0168849 ফটো উপলব্ধ	153 নাম : গুনাধৰ দেউৰী পিতাৰ নাম : লাহাৰাম দেউৰী ঘৰ নং : ১৪৩ বয়স : 84 লিঙ্গ : পুৰুষ	DYB9639605 ফটো উপলব্ধ
154 নাম : নিপেন দেউৰী পিতাৰ নাম : গুনাধৰ দেউৰী ঘৰ নং : ১৪৩ বয়স : 49 লিঙ্গ : পুৰুষ	DYB9639616 ফটো উপলব্ধ	155 নাম : বিউটি দেউৰী স্বামীৰ নাম : নিপেন দেউৰী ঘৰ নং : ১৪৩ বয়স : 41 লিঙ্গ : মহিলা	DYB9639627 ফটো উপলব্ধ	156 নাম : মানৱজ্যোতি দেউৰী পিতাৰ নাম : নিপেন দেউৰী ঘৰ নং : ১৪৩ বয়স : 30 লিঙ্গ : পুৰুষ	DYB1863101 ফটো উপলব্ধ
157 নাম : প্ৰনৱ দেউৰী পিতাৰ নাম : নিপেন দেউৰী ঘৰ নং : ১৪৩ বয়স : 26 লিঙ্গ : পুৰুষ	DYB0646547 ফটো উপলব্ধ	158 নাম : তিকেন দেউৰী পিতাৰ নাম : চিতাৰাম দেউৰী ঘৰ নং : ১৪৪ বয়স : 57 লিঙ্গ : পুৰুষ	DYB9639638 ফটো উপলব্ধ	159 নাম : নিৰলা দেউৰী স্বামীৰ নাম : তিকেন দেউৰী ঘৰ নং : ১৪৪ বয়স : 51 লিঙ্গ : মহিলা	DYB9639649 ফটো উপলব্ধ
160 নাম : নয়নজ্যোতি পোমাল পিতাৰ নাম : টিকেন দেউৰী ঘৰ নং : ১৪৪ বয়স : 26 লিঙ্গ : পুৰুষ	DYB0452219 ফটো উপলব্ধ	161 নাম : দিপনজল পোমাল পিতাৰ নাম : টিকেন দেউৰী ঘৰ নং : 144 বয়স : 24 লিঙ্গ : মহিলা	DYB4761789 ফটো উপলব্ধ	162 নাম : সোমেশ্বৰী দেউৰী স্বামীৰ নাম : চিতাৰাম দেউৰী ঘৰ নং : ১৪৫ বয়স : 86 লিঙ্গ : মহিলা	DYB9639672 ফটো উপলব্ধ
163 নাম : প্ৰফুল্ল দেউৰী পিতাৰ নাম : চিতাৰাম দেউৰী ঘৰ নং : ১৪৫ বয়স : 46 লিঙ্গ : পুৰুষ	DYB9639650 ফটো উপলব্ধ	164 নাম : মৰমী দেউৰী স্বামীৰ নাম : প্ৰফুল্ল দেউৰী ঘৰ নং : ১৪৫ বয়স : 46 লিঙ্গ : মহিলা	DYB9639661 ফটো উপলব্ধ	165 নাম : ভাৰতী ক্ৰপী অন্যান্য : প্ৰফুল্লা দেউৰী ঘৰ নং : ১৪৫ বয়স : 27 লিঙ্গ : মহিলা	EMX0138735 ফটো উপলব্ধ
166 নাম : অভিজিত দেউৰী পিতাৰ নাম : প্ৰফুল্লা দেউৰী ঘৰ নং : ১৪৫ বয়স : 25 লিঙ্গ : পুৰুষ	EMX0138834 ফটো উপলব্ধ	167 নাম : ৰিকুল পোমাল পিতাৰ নাম : বিনুধৰ পোমাল ঘৰ নং : ১৪৬ বয়স : 39 লিঙ্গ : পুৰুষ	DYB9639718 ফটো উপলব্ধ	168 নাম : নিতা বৰদলৈ পোমাল স্বামীৰ নাম : ৰিকুল পোমাল ঘৰ নং : ১৪৬ বয়স : 30 লিঙ্গ : মহিলা	DYB0364562 ফটো উপলব্ধ
169 নাম : প্ৰমিলা কোঁৱৰ স্বামীৰ নাম : ধৰ্মকান্ত কোঁৱৰ ঘৰ নং : ১৪৮ বয়স : 71 লিঙ্গ : মহিলা	DYB9639774 ফটো উপলব্ধ	170 নাম : যতিন্দ্ৰ কোঁৱৰ পিতাৰ নাম : ধৰ্মকান্ত কোঁৱৰ ঘৰ নং : ১৪৮ বয়স : 51 লিঙ্গ : পুৰুষ	DYB9639752 ফটো উপলব্ধ	171 নাম : তৃষ্ণা কোঁৱৰ স্বামীৰ নাম : যতিন্দ্ৰ কোঁৱৰ ঘৰ নং : ১৪৮ বয়স : 47 লিঙ্গ : মহিলা	DYB9639763 ফটো উপলব্ধ
172 নাম : মুকুন্দ কোঁৱৰ পিতাৰ নাম : মৃত ধৰ্মকান্ত কোঁৱৰ ঘৰ নং : ১৪৮ বয়স : 46 লিঙ্গ : পুৰুষ	DYB9639785 ফটো উপলব্ধ	173 নাম : বালেন্দ্ৰ কোঁৱৰ পিতাৰ নাম : ধৰ্মকান্ত কোঁৱৰ ঘৰ নং : ১৪৮ বয়স : 41 লিঙ্গ : পুৰুষ	DYB9639809 ফটো উপলব্ধ	174 নাম : চংগিতা বৰদলৈ স্বামীৰ নাম : মুকুন্দ কোঁৱৰ ঘৰ নং : ১৪৮ বয়স : 39 লিঙ্গ : মহিলা	DYB0354605 ফটো উপলব্ধ
175 নাম : কৰণ কোঁৱৰ পিতাৰ নাম : জাতিন্দ্ৰ কোঁৱৰ ঘৰ নং : ১৪৮ বয়স : 22 লিঙ্গ : পুৰুষ	EMX0014613 ফটো উপলব্ধ	176 নাম : বাসন্তী কোঁৱৰ স্বামীৰ নাম : বিনন্দ কোঁৱৰ ঘৰ নং : ১৪৯ বয়স : 51 লিঙ্গ : মহিলা	DYB9639821 ফটো উপলব্ধ	177 নাম : অঞ্জলী কোঁৱৰ স্বামীৰ নাম : জয়ৰাম কোঁৱৰ ঘৰ নং : ১৫০ বয়স : 66 লিঙ্গ : মহিলা	DYB9639832 ফটো উপলব্ধ
178 নাম : নিৰঞ্জন কোঁৱৰ পিতাৰ নাম : জয়ৰাম কোঁৱৰ ঘৰ নং : ১৫০ বয়স : 43 লিঙ্গ : পুৰুষ	DYB9639843 ফটো উপলব্ধ	179 নাম : নয়ন জ্যোতি কোঁৱৰ মাতৃৰ নাম : অঞ্জলী কোঁৱৰ ঘৰ নং : ১৫০ বয়স : 35 লিঙ্গ : পুৰুষ	DYB9639876 ফটো উপলব্ধ	180 নাম : হিমালী বৰদলৈ স্বামীৰ নাম : নিৰঞ্জন কোঁৱৰ ঘৰ নং : ১৫০ বয়স : 34 লিঙ্গ : মহিলা	DYB0240259 ফটো উপলব্ধ



181 নাম : প্ৰেমেশ্বৰী কোঁৱৰ পিতাৰ নাম: বিশ্ব কোঁৱৰ ঘৰ নং : ১৫১ বয়স : 66 লিঙ্গ : মহিলা	DYB9639912 ফটো উপলব্ধ	182 নাম : শুকেশ্বৰ কোঁৱৰ পিতাৰ নাম: বিশ্ব কোঁৱৰ ঘৰ নং : ১৫১ বয়স : 54 লিঙ্গ : পুৰুষ	DYB9639887 ফটো উপলব্ধ	183 নাম : প্ৰভাত কোঁৱৰ পিতাৰ নাম: বিশ্ব কোঁৱৰ ঘৰ নং : ১৫১ বয়স : 51 লিঙ্গ : পুৰুষ	DYB9639901 ফটো উপলব্ধ
184 নাম : স্বৰ্ণ দলৈ কোঁৱৰ স্বামীৰ নাম: শুকেশ্বৰ কোঁৱৰ ঘৰ নং : ১৫১ বয়স : 49 লিঙ্গ : মহিলা	DYB9639898 ফটো উপলব্ধ	185 নাম : অনিতা বৰদলৈ স্বামীৰ নাম: প্ৰভাত কোঁৱৰ ঘৰ নং : ১৫১ বয়স : 38 লিঙ্গ : মহিলা	DYB1863009 ফটো উপলব্ধ	186 নাম : অন্তৰ্ণ কোঁৱৰ পিতাৰ নাম: চুকেশ্বৰ কোঁৱৰ ঘৰ নং : ১৫১ বয়স : 25 লিঙ্গ : মহিলা	DYB0646232 ফটো উপলব্ধ
187 নাম : ৰাজু বৰদলৈ পিতাৰ নাম: মহেন্দ্ৰ পাতৰ ঘৰ নং : ১৫২ বয়স : 48 লিঙ্গ : পুৰুষ	DYB9639934 ফটো উপলব্ধ	188 নাম : কানৈমাই বৰদলৈ মাতৃৰ নাম: ৰাজু বৰদলৈ ঘৰ নং : ১৫২ বয়স : 43 লিঙ্গ : মহিলা	DYB9639945 ফটো উপলব্ধ	189 নাম : দিম্পী বৰা অন্যান্য: ৰাজু বৰদলৈ ঘৰ নং : ১৫২ বয়স : 22 লিঙ্গ : মহিলা	EMX0137851 ফটো উপলব্ধ
190 নাম : অমৃত বৰদলৈ মাতৃৰ নাম: কনৈমাই বৰদলৈ ঘৰ নং : ১৫২ বয়স : 21 লিঙ্গ : পুৰুষ	EMX0170761 ফটো উপলব্ধ	191 নাম : আনন্দ পিতাৰ নাম: ধুলেশ্বৰ ঘৰ নং : ১৫৩ বয়স : 51 লিঙ্গ : পুৰুষ	DYB9639978 ফটো উপলব্ধ	192 নাম : মিনতি পাতৰ পিতাৰ নাম: ধুলেশ্বৰ পাতৰ ঘৰ নং : ১৫৩ বয়স : 49 লিঙ্গ : মহিলা	DYB9639989 ফটো উপলব্ধ
193 নাম : শ্ৰমিলা পাতৰ পিতাৰ নাম: ধুলেশ্বৰ পাতৰ ঘৰ নং : ১৫৩ বয়স : 47 লিঙ্গ : মহিলা	DYB9639990 ফটো উপলব্ধ	194 নাম : ৰাজীৱ পাতৰ পিতাৰ নাম: ধুলেশ্বৰ পাতৰ ঘৰ নং : ১৫৩ বয়স : 44 লিঙ্গ : পুৰুষ	DYB9640000 ফটো উপলব্ধ	195 নাম : জনতা পাতৰ পিতাৰ নাম: ধুলেশ্বৰ পাতৰ ঘৰ নং : ১৫৪ বয়স : 46 লিঙ্গ : পুৰুষ	DYB9640011 ফটো উপলব্ধ
196 নাম : নলিনী পাতৰ স্বামীৰ নাম: জনতা পাতৰ ঘৰ নং : ১৫৪ বয়স : 46 লিঙ্গ : মহিলা	DYB9640022 ফটো উপলব্ধ	197 নাম : অঞ্জিত পাতৰ পিতাৰ নাম: গিৰিধৰ পাতৰ ঘৰ নং : ১৫৫ বয়স : 53 লিঙ্গ : পুৰুষ	DYB9640044 ফটো উপলব্ধ	198 নাম : প্ৰতিমা পাতৰ স্বামীৰ নাম: অঞ্জিত পাতৰ ঘৰ নং : ১৫৫ বয়স : 47 লিঙ্গ : মহিলা	DYB9640055 ফটো উপলব্ধ
199 নাম : পাপ পাটৰ পিতাৰ নাম: গিৰিন্দ্ৰ পাটৰ ঘৰ নং : ১৫৫ বয়স : 32 লিঙ্গ : পুৰুষ	DYB0646471 ফটো উপলব্ধ	200 নাম : যমুনা বসুমতাৰী স্বামীৰ নাম: পাপ পাটৰ ঘৰ নং : ১৫৫ বয়স : 32 লিঙ্গ : মহিলা	DYB0648006 ফটো উপলব্ধ	201 নাম : দীপ পাতৰ পিতাৰ নাম: অঞ্জিত পাতৰ ঘৰ নং : 155 বয়স : 25 লিঙ্গ : পুৰুষ	DYB0422162 ফটো উপলব্ধ
202 নাম : মঙ্গলচিং পাতৰ পিতাৰ নাম: নৰেন পাতৰ ঘৰ নং : ১৫৬ বয়স : 53 লিঙ্গ : পুৰুষ	DYB9640088 ফটো উপলব্ধ	203 নাম : ছায়া পাটৰ পিতাৰ নাম: মঙ্গল ছিং পাটৰ ঘৰ নং : ১৫৬ বয়স : 26 লিঙ্গ : মহিলা	DYB0344192 ফটো উপলব্ধ	204 নাম : নিৰ্মলা পাতৰ স্বামীৰ নাম: বুদ্ধ পাতৰ ঘৰ নং : ১৫৭ বয়স : 56 লিঙ্গ : মহিলা	DYB9640113 ফটো উপলব্ধ
205 নাম : বিদ্যাসিং ইংতি পিতাৰ নাম: লমজংগ ইংতি ঘৰ নং : 157 বয়স : 54 লিঙ্গ : পুৰুষ	EMX0058826 ফটো উপলব্ধ	206 নাম : কনক পাটৰ মাতৃৰ নাম: নিৰ্মলা পাটৰ ঘৰ নং : ১৫৭ বয়স : 29 লিঙ্গ : পুৰুষ	DYB0244327 ফটো উপলব্ধ	207 নাম : ৰেখা পাটৰ পিতাৰ নাম: মৃত বুদ্ধ পাটৰ ঘৰ নং : ১৫৭ বয়স : 29 লিঙ্গ : মহিলা	DYB0267682 ফটো উপলব্ধ
208 নাম : জিতুল পাটৰ পিতাৰ নাম: বুদ্ধ পাটৰ ঘৰ নং : ১৫৭ বয়স : 24 লিঙ্গ : পুৰুষ	DYB0648675 ফটো উপলব্ধ	209 নাম : পল্লবী ডেকাৰাজা স্বামীৰ নাম: কনক পাটৰ ঘৰ নং : ১৫৭ বয়স : 23 লিঙ্গ : মহিলা	DYB0648204 ফটো উপলব্ধ	210 নাম : উৰ্মিলা বৰদলৈ স্বামীৰ নাম: জিতুল পাটৰ ঘৰ নং : ১৫৭ বয়স : 22 লিঙ্গ : মহিলা	EMX0088419 ফটো উপলব্ধ



211 নাম : ধবেন পাতৰ পিতাৰ নাম: ধুলেশ্বৰ পাতৰ ঘৰ নং : ১৫৮ বয়স : 49 লিঙ্গ : পুৰুষ	DYB9640124 ফটো উপলব্ধ	212 নাম : চাহেমাই পাতৰ স্বামীৰ নাম: ধবেন পাতৰ ঘৰ নং : ১৫৮ বয়স : 41 লিঙ্গ : মহিলা	DYB9640135 ফটো উপলব্ধ	213 নাম : ৰাজলক্ষী পাটৰ পিতাৰ নাম: ধবেন পাটৰ ঘৰ নং : ১৫৮ বয়স : 22 লিঙ্গ : মহিলা	EMX0168658 ফটো উপলব্ধ
214 নাম : ফনিধৰ পাটৰ পিতাৰ নাম: মৃত কহাৰ পাটৰ ঘৰ নং : ১৫৯ বয়স : 75 লিঙ্গ : পুৰুষ	DYB0268680 ফটো উপলব্ধ	215 নাম : বিৰেন পাতৰ পিতাৰ নাম: ফনিধৰ পাতৰ ঘৰ নং : ১৫৯ বয়স : 49 লিঙ্গ : পুৰুষ	DYB9640168 ফটো উপলব্ধ	216 নাম : ধীৰেন পাতৰ পিতাৰ নাম: ফনিধৰ পাতৰ ঘৰ নং : ১৫৯ বয়স : 47 লিঙ্গ : পুৰুষ	DYB9640180 ফটো উপলব্ধ
217 নাম : আৰতি পাতৰ পিতাৰ নাম: ফনিধৰ পাতৰ ঘৰ নং : ১৫৯ বয়স : 40 লিঙ্গ : মহিলা	DYB9640204 ফটো উপলব্ধ	218 নাম : ৰাজিমাই বৰদলৈ স্বামীৰ নাম: বিৰেন পাতৰ ঘৰ নং : ১৫৯ বয়স : 37 লিঙ্গ : মহিলা	DYB1862960 ফটো উপলব্ধ	219 নাম : মিনু পাটৰ পিতাৰ নাম: ফনিধৰ পাতৰ ঘৰ নং : ১৫৯ বয়স : 34 লিঙ্গ : মহিলা	DYB1862915 ফটো উপলব্ধ
220 নাম : বুধেশ্বৰ পাটৰ পিতাৰ নাম: ফনিধৰ পাটৰ ঘৰ নং : ১৫৯ বয়স : 31 লিঙ্গ : পুৰুষ	DYB9643770 ফটো উপলব্ধ	221 নাম : সাবিত্ৰী বৰদলৈ স্বামীৰ নাম: ধীৰেন পাটৰ ঘৰ নং : ১৫৯ বয়স : 26 লিঙ্গ : মহিলা	DYB0645929 ফটো উপলব্ধ	222 নাম : বিনীতা বৰদলৈ স্বামীৰ নাম: বুধেশ্বৰ পাটৰ ঘৰ নং : ১৫৯ বয়স : 24 লিঙ্গ : মহিলা	DYB0645887 ফটো উপলব্ধ
223 নাম : বিনামাই পাতৰ স্বামীৰ নাম: সোমেশ্বৰ পাতৰ ঘৰ নং : ১৬০ বয়স : 56 লিঙ্গ : মহিলা	DYB9640215 ফটো উপলব্ধ	224 নাম : গনেশ পাতৰ পিতাৰ নাম: সোমেশ্বৰ পাতৰ ঘৰ নং : ১৬০ বয়স : 41 লিঙ্গ : পুৰুষ	DYB9640248 ফটো উপলব্ধ	225 নাম : গবিন্দ পাটৰ মাতৃৰ নাম: বিনামাই পাটৰ ঘৰ নং : ১৬০ বয়স : 36 লিঙ্গ : পুৰুষ	DYB9643394 ফটো উপলব্ধ
226 নাম : কবিতা পাটৰ স্বামীৰ নাম: গবিন্দ পাটৰ ঘৰ নং : ১৬০ বয়স : 30 লিঙ্গ : মহিলা	DYB0267351 ফটো উপলব্ধ	227 নাম : ভাদৈ কোঁৱৰ স্বামীৰ নাম: মনিৰাম ঘৰ নং : ১৬১ বয়স : 76 লিঙ্গ : মহিলা	DYB9640260 ফটো উপলব্ধ	228 নাম : বখেন কোঁৱৰ পিতাৰ নাম: মনিৰাম কোঁৱৰ ঘৰ নং : ১৬১ বয়স : 53 লিঙ্গ : পুৰুষ	DYB9640271 ফটো উপলব্ধ
229 নাম : কুশল কোঁৱৰ পিতাৰ নাম: মনিৰাম কোঁৱৰ ঘৰ নং : ১৬১ বয়স : 52 লিঙ্গ : পুৰুষ	DYB9640259 ফটো উপলব্ধ	230 নাম : কল্যাণী কোঁৱৰ স্বামীৰ নাম: বখেন কোঁৱৰ ঘৰ নং : ১৬১ বয়স : 46 লিঙ্গ : মহিলা	DYB9640282 ফটো উপলব্ধ	231 নাম : তগৰ কোঁৱৰ পিতাৰ নাম: মনিৰাম কোঁৱৰ ঘৰ নং : ১৬১ বয়স : 43 লিঙ্গ : মহিলা	DYB9640293 ফটো উপলব্ধ
232 নাম : উত্তম কোঁৱৰ পিতাৰ নাম: বোখেন কোঁৱৰ ঘৰ নং : ১৬১ বয়স : 23 লিঙ্গ : পুৰুষ	DYB0646430 ফটো উপলব্ধ	233 নাম : মেঘনাথ বৰদলৈ পিতাৰ নাম: মনিৰাম বৰদলৈ ঘৰ নং : ১৬২ বয়স : 71 লিঙ্গ : পুৰুষ	DYB9640317 ফটো উপলব্ধ	234 নাম : দিপামনী বৰদলৈ স্বামীৰ নাম: মেঘনাথ বৰদলৈ ঘৰ নং : ১৬২ বয়স : 61 লিঙ্গ : মহিলা	DYB9640328 ফটো উপলব্ধ
235 নাম : মঞ্জলা বৰদলৈ স্বামীৰ নাম: দিপক বৰা ঘৰ নং : ১৬২ বয়স : 36 লিঙ্গ : মহিলা	DYB0268524 ফটো উপলব্ধ	236 নাম : জয়ন্ত বৰদলৈ পিতাৰ নাম: মেঘনাথ বৰদলৈ ঘৰ নং : ১৬২ বয়স : 27 লিঙ্গ : পুৰুষ	DYB0246777 ফটো উপলব্ধ	237 নাম : সুসীতা স্বৰ্গীয়াৰী স্বামীৰ নাম: জয়ন্ত বৰদলৈ ঘৰ নং : ১৬২ বয়স : 26 লিঙ্গ : মহিলা	DYB0443903 ফটো উপলব্ধ
238 নাম : মিহিৰাম বৰদলৈ পিতাৰ নাম: যোগেশ্বৰ বৰদলৈ ঘৰ নং : ১৬৩ বয়স : 61 লিঙ্গ : পুৰুষ	DYB9640339 ফটো উপলব্ধ	239 নাম : গোলাপী বৰদলৈ স্বামীৰ নাম: মিহিৰাম বৰদলৈ ঘৰ নং : ১৬৩ বয়স : 57 লিঙ্গ : মহিলা	DYB9640340 ফটো উপলব্ধ	240 নাম : কবিতা বৰদলৈ পিতাৰ নাম: মিহিৰাম বৰদলৈ ঘৰ নং : ১৬৩ বয়স : 39 লিঙ্গ : মহিলা	DYB9640351 ফটো উপলব্ধ



241 নাম : লক্ষী বৰদলৈ পিতাৰ নাম: মিহিৰাম বৰদলৈ ঘৰ নং : ১৬৩ বয়স : 39 লিঙ্গ : পুৰুষ	DYB9640362 ফটো উপলব্ধ	242 নাম : কাকুমনি মচৰং বৰদলৈ স্বামীৰ নাম: মনিদ্র বৰদলৈ ঘৰ নং : ১৬৩ বয়স : 36 লিঙ্গ : মহিলা	DYB0274712 ফটো উপলব্ধ	243 নাম : মনিদ্র বৰদলৈ পিতাৰ নাম: মিহিৰাম বৰদলৈ ঘৰ নং : ১৬৩ বয়স : 35 লিঙ্গ : পুৰুষ	DYB9640373 ফটো উপলব্ধ
244 নাম : খগেন কোঁৱৰ পিতাৰ নাম: মনিৰাম কোঁৱৰ ঘৰ নং : ১৬৪ বয়স : 58 লিঙ্গ : পুৰুষ	DYB9640384 ফটো উপলব্ধ	245 নাম : সুস্তি কোঁৱৰ স্বামীৰ নাম: খগেন কোঁৱৰ ঘৰ নং : ১৬৪ বয়স : 49 লিঙ্গ : মহিলা	DYB9640395 ফটো উপলব্ধ	246 নাম : পংকজ কোঁৱৰ আমফি পিতাৰ নাম: খগেন কোঁৱৰ ঘৰ নং : ১৬৪ বয়স : 32 লিঙ্গ : পুৰুষ	DYB0247288 ফটো উপলব্ধ
247 নাম : বিকাশ কোঁৱৰ আমফি পিতাৰ নাম: খগেন কোঁৱৰ ঘৰ নং : ১৬৪ বয়স : 30 লিঙ্গ : পুৰুষ	DYB0247395 ফটো উপলব্ধ	248 নাম : বিদ্যা পাতৰ পিতাৰ নাম: ধুলেশ্বৰ পাতৰ ঘৰ নং : ১৬৫ বয়স : 58 লিঙ্গ : পুৰুষ	DYB9640408 ফটো উপলব্ধ	249 নাম : চম্পা পাতৰ স্বামীৰ নাম: বিদ্যা পাতৰ ঘৰ নং : ১৬৫ বয়স : 50 লিঙ্গ : মহিলা	DYB9640419 ফটো উপলব্ধ
250 নাম : কৰিশ্যা পাটৰ পিতাৰ নাম: বিদ্যা পাটৰ ঘৰ নং : ১৬৫ বয়স : 30 লিঙ্গ : মহিলা	DYB0247759 ফটো উপলব্ধ	251 নাম : হিমাত্ৰী পাটৰ পিতাৰ নাম: বিদ্যা পাটৰ ঘৰ নং : ১৬৫ বয়স : 25 লিঙ্গ : মহিলা	DYB0637801 ফটো উপলব্ধ	252 নাম : ছিৰাজিত পাটৰ পিতাৰ নাম: বিদ্যা পাটৰ ঘৰ নং : ১৬৫ বয়স : 23 লিঙ্গ : পুৰুষ	DYB0501015 ফটো উপলব্ধ
253 নাম : বুপাদৈ ৰংপী পী স্বামীৰ নাম: জীবন তেৰন ঘৰ নং : ১৬৬ বয়স : 71 লিঙ্গ : মহিলা	DYB9640420 ফটো উপলব্ধ	254 নাম : উমাকান্ত কোঁৱৰ পিতাৰ নাম: বিশ্ব কোঁৱৰ ঘৰ নং : ১৬৬ বয়স : 56 লিঙ্গ : পুৰুষ	DYB9640431 ফটো উপলব্ধ	255 নাম : অনিমা তেৰনপি স্বামীৰ নাম: উমাকান্ত কোঁৱৰ ঘৰ নং : ১৬৬ বয়স : 51 লিঙ্গ : মহিলা	DYB9640442 ফটো উপলব্ধ
256 নাম : মনুয় কোঁৱৰ পিতাৰ নাম: উমা কান্ত কোঁৱৰ ঘৰ নং : ১৬৬ বয়স : 24 লিঙ্গ : পুৰুষ	DYB0648295 ফটো উপলব্ধ	257 নাম : অংকিতা কোঁৱৰ পিতাৰ নাম: উমাকান্ত কোঁৱৰ ঘৰ নং : ১৬৬ বয়স : 21 লিঙ্গ : মহিলা	EMX0013128 ফটো উপলব্ধ	258 নাম : বগীমাই ক্ৰুপি স্বামীৰ নাম: ফাগুনা মিলিক ঘৰ নং : ১৬৭ বয়স : 51 লিঙ্গ : মহিলা	DYB9640464 ফটো উপলব্ধ
259 নাম : ৰাধিকা মিলিক পী পিতাৰ নাম: ফাগুনা মিলিক ঘৰ নং : ১৬৭ বয়স : 30 লিঙ্গ : মহিলা	DYB0248906 ফটো উপলব্ধ	260 নাম : কল্পনা মিলিকপী মাতৃৰ নাম: ফাগুনা মিলিক ঘৰ নং : ১৬৭ বয়স : 25 লিঙ্গ : মহিলা	DYB0646224 ফটো উপলব্ধ	261 নাম : দুৰ্লমন মিলিক পিতাৰ নাম: চুতিমন মিলিক ঘৰ নং : ১৬৮ বয়স : 49 লিঙ্গ : পুৰুষ	DYB9640475 ফটো উপলব্ধ
262 নাম : ভাৰতী বড়ো স্বামীৰ নাম: দুৰ্লমন মিলিক ঘৰ নং : ১৬৮ বয়স : 43 লিঙ্গ : মহিলা	DYB9640486 ফটো উপলব্ধ	263 নাম : জ্যোতিষ মিলিক পিতাৰ নাম: দুৰ্লমন মিলিক ঘৰ নং : ১৬৮ বয়স : 24 লিঙ্গ : পুৰুষ	DYB0495903 ফটো উপলব্ধ	264 নাম : অঞ্জনা কেআপপী পিতাৰ নাম: মোহন কে আপ ঘৰ নং : ১৬৯ বয়স : 49 লিঙ্গ : মহিলা	DYB9640522 ফটো উপলব্ধ
265 নাম : ধনীৰাম কে আপ পিতাৰ নাম: মোহন কে আপ ঘৰ নং : ১৬৯ বয়স : 49 লিঙ্গ : পুৰুষ	DYB9640497 ফটো উপলব্ধ	266 নাম : পিপীৰী কোঁৱৰ স্বামীৰ নাম: মোহন কে আপ ঘৰ নং : ১৬৯ বয়স : 49 লিঙ্গ : মহিলা	DYB9640511 ফটো উপলব্ধ	267 নাম : কাছাং তুকুবিপি স্বামীৰ নাম: ধনীৰাম কে আপ ঘৰ নং : ১৬৯ বয়স : 43 লিঙ্গ : মহিলা	DYB9640500 ফটো উপলব্ধ
268 নাম : গৌতম কেআপ পিতাৰ নাম: ধনীৰাম কেআপ ঘৰ নং : ১৬৯ বয়স : 19 লিঙ্গ : পুৰুষ	EMX0170779 ফটো উপলব্ধ	269 নাম : দেবেন ৰংহাং পিতাৰ নাম: হৰনচিং ৰংহাং ঘৰ নং : ১৭০ বয়স : 65 লিঙ্গ : পুৰুষ	DYB9640544 ফটো উপলব্ধ	270 নাম : হৰেন ৰংহাং পিতাৰ নাম: হৰনচিং ৰংহাং ঘৰ নং : ১৭০ বয়স : 56 লিঙ্গ : পুৰুষ	DYB9640566 ফটো উপলব্ধ



271 নাম : অজিনা বংহাংপী পিতাৰ নাম: দেবেন বংহাং ঘৰ নং : ১৭০ বয়স : 43 লিঙ্গ : মহিলা	DYB9640577 ফটো উপলব্ধ	272 নাম : ৰেৱতী টকবি পী স্বামীৰ নাম: হৰেন বংহাং ঘৰ নং : ১৭০ বয়স : 40 লিঙ্গ : মহিলা	DYB0250969 ফটো উপলব্ধ	273 নাম : কৃষ্ণ বংহাং পিতাৰ নাম: দেবেন ৰঙহাঙ ঘৰ নং : ১৭০ বয়স : 33 লিঙ্গ : পুৰুষ	DYB9640588 ফটো উপলব্ধ
274 নাম : মনোজ বংহাং পিতাৰ নাম: দেবেন বংহাং ঘৰ নং : ১৭০ বয়স : 29 লিঙ্গ : পুৰুষ	DYB0251199 ফটো উপলব্ধ	275 নাম : আলিছা বেপী স্বামীৰ নাম: মনুজ বংহাং ঘৰ নং : ১৭০ বয়স : 27 লিঙ্গ : মহিলা	DYB0646281 ফটো উপলব্ধ	276 নাম : প্ৰতাপ বংহাং পিতাৰ নাম: দেবেন বংহাং ঘৰ নং : ১৭০ বয়স : 26 লিঙ্গ : পুৰুষ	DYB0645911 ফটো উপলব্ধ
277 নাম : দিপালি ইংটি পী স্বামীৰ নাম: কৃষ্ণা বংহাং ঘৰ নং : 170 বয়স : 23 লিঙ্গ : মহিলা	DYB0608620 ফটো উপলব্ধ	278 নাম : আকাশ ৰংহাং মাতৃৰ নাম: মিত্ৰি ৰংহাং ঘৰ নং : ১৭১ বয়স : 30 লিঙ্গ : পুৰুষ	DYB0363721 ফটো উপলব্ধ	279 নাম : বৰচিং ৰংহাং পিতাৰ নাম: হৰনচিং ৰংহাং ঘৰ নং : ১৭২ বয়স : 59 লিঙ্গ : পুৰুষ	DYB9640613 ফটো উপলব্ধ
280 নাম : কাৰে তিমুংপী স্বামীৰ নাম: বৰচিং ৰংহাং ঘৰ নং : ১৭২ বয়স : 56 লিঙ্গ : মহিলা	DYB9640624 ফটো উপলব্ধ	281 নাম : অমৰ ৰংহাং পিতাৰ নাম: বৰচিং ৰংহাং ঘৰ নং : ১৭২ বয়স : 41 লিঙ্গ : পুৰুষ	DYB9640635 ফটো উপলব্ধ	282 নাম : বুধিৰাম ৰংহাং পিতাৰ নাম: বৰচিং ৰংহাং ঘৰ নং : ১৭২ বয়স : 37 লিঙ্গ : পুৰুষ	DYB9640646 ফটো উপলব্ধ
283 নাম : সঞ্জয় ৰংহাং পিতাৰ নাম: বৰচিং ৰংহাং ঘৰ নং : ১৭২ বয়স : 34 লিঙ্গ : পুৰুষ	DYB9640657 ফটো উপলব্ধ	284 নাম : মালনী কিলিংপী স্বামীৰ নাম: অমৰ ৰংহাং ঘৰ নং : ১৭২ বয়স : 32 লিঙ্গ : মহিলা	DYB0267021 ফটো উপলব্ধ	285 নাম : মিনতী বেপী স্বামীৰ নাম: সঞ্জয় ৰংহাং ঘৰ নং : ১৭২ বয়স : 32 লিঙ্গ : মহিলা	DYB0645937 ফটো উপলব্ধ
286 নাম : পুদেমাই ইংতিপী স্বামীৰ নাম: ধনছিং কেআপ ঘৰ নং : ১৭৩ বয়স : 56 লিঙ্গ : মহিলা	DYB9640691 ফটো উপলব্ধ	287 নাম : হদল কেআপ পিতাৰ নাম: ধনছিং কেআপ ঘৰ নং : ১৭৩ বয়স : 40 লিঙ্গ : পুৰুষ	DYB9640704 ফটো উপলব্ধ	288 নাম : কমল ছিং কেআপ মাতৃৰ নাম: পুদেমাই ইংতিপী ঘৰ নং : ১৭৩ বয়স : 37 লিঙ্গ : পুৰুষ	DYB9640680 ফটো উপলব্ধ
289 নাম : অৰুনা কেআপী মাতৃৰ নাম: পুদেমাই ইংতিপী ঘৰ নং : ১৭৩ বয়স : 36 লিঙ্গ : মহিলা	DYB9640679 ফটো উপলব্ধ	290 নাম : নীমা বেপী স্বামীৰ নাম: হদল কেআপ ঘৰ নং : ১৭৩ বয়স : 34 লিঙ্গ : মহিলা	DYB0268813 ফটো উপলব্ধ	291 নাম : অজয় কেআপ মাতৃৰ নাম: পুদে মাই ইংতিপী ঘৰ নং : ১৭৩ বয়স : 32 লিঙ্গ : পুৰুষ	DYB9643758 ফটো উপলব্ধ
292 নাম : শংকৰ কেআপ মাতৃৰ নাম: ধন সিং কেআপ ঘৰ নং : ১৭৩ বয়স : 30 লিঙ্গ : পুৰুষ	DYB9640668 ফটো উপলব্ধ	293 নাম : ববিতা কেআপী পিতাৰ নাম: ধনছিং কেআপ ঘৰ নং : ১৭৩ বয়স : 28 লিঙ্গ : মহিলা	DYB0250852 ফটো উপলব্ধ	294 নাম : চুমী ইংতিপী স্বামীৰ নাম: অজয় কেআপ ঘৰ নং : ১৭৩ বয়স : 25 লিঙ্গ : মহিলা	EMX0168864 ফটো উপলব্ধ
295 নাম : চুমি ইংতিপী স্বামীৰ নাম: অজয় কেআপ ঘৰ নং : ১৭৩ বয়স : 24 লিঙ্গ : মহিলা	EMX0139469 ফটো উপলব্ধ	296 নাম : ছালীন কীলিং পী স্বামীৰ নাম: শংকৰ কে আপ ঘৰ নং : 173 বয়স : 23 লিঙ্গ : মহিলা	DYB4761839 ফটো উপলব্ধ	297 নাম : কাৰে হচাংপী স্বামীৰ নাম: মনেশ্বৰ তিমুং ঘৰ নং : ১৭৪ বয়স : 78 লিঙ্গ : মহিলা	DYB9640726 ফটো উপলব্ধ
298 নাম : অনিল তিমুং পিতাৰ নাম: মনেশ্বৰ তিমুং ঘৰ নং : ১৭৪ বয়স : 56 লিঙ্গ : পুৰুষ	DYB9640737 ফটো উপলব্ধ	299 নাম : ৰাজেন তিমুং পিতাৰ নাম: মনেশ্বৰ তিমুং ঘৰ নং : ১৭৪ বয়স : 49 লিঙ্গ : পুৰুষ	DYB9640748 ফটো উপলব্ধ	300 নাম : ভদ্রা বেপী তিমুং স্বামীৰ নাম: বিক্ৰম চিং তিমুং ঘৰ নং : ১৭৪ বয়স : 47 লিঙ্গ : মহিলা	DYB9640782 ফটো উপলব্ধ



301 নাম : সোনমা হানসেপী স্বামীৰ নাম: অনিল তিমুং ঘৰ নং : ১৭৪ বয়স : 46 লিঙ্গ : মহিলা	DYB9640771 ফটো উপলব্ধ	302 নাম : বিক্রম চিং তিমুং পিতাৰ নাম: মনেশ্বৰ তিমুং ঘৰ নং : ১৭৪ বয়স : 46 লিঙ্গ : পুৰুষ	DYB9640759 ফটো উপলব্ধ	303 নাম : বমানন্দ তিমুং পিতাৰ নাম: মনেশ্বৰ তিমুং ঘৰ নং : ১৭৪ বয়স : 39 লিঙ্গ : পুৰুষ	DYB9640760 ফটো উপলব্ধ
304 নাম : বেখাৰানী ক্ৰপী স্বামীৰ নাম: বাজেন তিমুং ঘৰ নং : ১৭৪ বয়স : 37 লিঙ্গ : মহিলা	DYB1862982 ফটো উপলব্ধ	305 নাম : সুমন টিমুং পিতাৰ নাম: অনিল তিমুং ঘৰ নং : ১৭৪ বয়স : 25 লিঙ্গ : পুৰুষ	DYB0646422 ফটো উপলব্ধ	306 নাম : বিনীতা তিমুংপী পিতাৰ নাম: দিপেন তিমুং ঘৰ নং : ১৭৪ বয়স : 22 লিঙ্গ : মহিলা	DYB0638221 ফটো উপলব্ধ
307 নাম : ৰাতী কেআপ পী স্বামীৰ নাম: বালীৰাম ক্ৰ ঘৰ নং : ১৭৫ বয়স : 61 লিঙ্গ : মহিলা	DYB9640806 ফটো উপলব্ধ	308 নাম : বিৰেন চিং ক্ৰ পিতাৰ নাম: খৰাচিং ক্ৰ ঘৰ নং : ১৭৫ বয়স : 51 লিঙ্গ : পুৰুষ	DYB9640839 ফটো উপলব্ধ	309 নাম : প্ৰতিভা ৰংপীপী স্বামীৰ নাম: জিতেন চন্দ্ৰ ক্ৰ ঘৰ নং : ১৭৫ বয়স : 47 লিঙ্গ : মহিলা	DYB1863054 ফটো উপলব্ধ
310 নাম : জিতেন চন্দ্ৰ ক্ৰ পিতাৰ নাম: বালীৰাম ক্ৰ ঘৰ নং : ১৭৫ বয়স : 45 লিঙ্গ : পুৰুষ	DYB9640817 ফটো উপলব্ধ	311 নাম : প্ৰদীপ চন্দ্ৰ ক্ৰ অন্যান্য: খৰাচিং ক্ৰ ঘৰ নং : ১৭৫ বয়স : 44 লিঙ্গ : পুৰুষ	DYB9640840 ফটো উপলব্ধ	312 নাম : বীনামাই ৰংহা পী স্বামীৰ নাম: প্ৰদীপ ক্ৰ ঘৰ নং : ১৭৫ বয়স : 40 লিঙ্গ : মহিলা	DYB9640851 ফটো উপলব্ধ
313 নাম : লক্ষন চন্দ্ৰ ক্ৰ পিতাৰ নাম: খৰাচিং ক্ৰ ঘৰ নং : ১৭৫ বয়স : 40 লিঙ্গ : পুৰুষ	DYB9640862 ফটো উপলব্ধ	314 নাম : প্ৰতিভা দেউৰী স্বামীৰ নাম: বিৰেন চিং ক্ৰ ঘৰ নং : ১৭৫ বয়স : 38 লিঙ্গ : মহিলা	DYB9643941 ফটো উপলব্ধ	315 নাম : ভূপেন চন্দ্ৰ ক্ৰ মাতৃৰ নাম: ৰাতিদে কেআপী ঘৰ নং : ১৭৫ বয়স : 33 লিঙ্গ : পুৰুষ	DYB9643805 ফটো উপলব্ধ
316 নাম : চুনিতা দাস ক্ৰ পী স্বামীৰ নাম: লক্ষণ ক্ৰ ঘৰ নং : ১৭৫ বয়স : 33 লিঙ্গ : মহিলা	DYB0253716 ফটো উপলব্ধ	317 নাম : নিপেন ক্ৰ মাতৃৰ নাম: ৰাতী কেআপ পী ঘৰ নং : ১৭৫ বয়স : 30 লিঙ্গ : পুৰুষ	DYB0253849 ফটো উপলব্ধ	318 নাম : বিনীতা ইংতিপী স্বামীৰ নাম: নিপেন ক্ৰ ঘৰ নং : ১৭৫ বয়স : 28 লিঙ্গ : মহিলা	EMX0010447 ফটো উপলব্ধ
319 নাম : আঘোনা ক্ৰ পিতাৰ নাম: কানিয়া ক্ৰ ঘৰ নং : ১৭৬ বয়স : 71 লিঙ্গ : পুৰুষ	DYB9640931 ফটো উপলব্ধ	320 নাম : সোনাধৰ ক্ৰ পিতাৰ নাম: কানিয়া ক্ৰ ঘৰ নং : ১৭৬ বয়স : 57 লিঙ্গ : পুৰুষ	DYB9640953 ফটো উপলব্ধ	321 নাম : অঞ্জনা কেআপপী স্বামীৰ নাম: ৰাজু ক্ৰ ঘৰ নং : ১৭৬ বয়স : 49 লিঙ্গ : মহিলা	EMX0009852 ফটো উপলব্ধ
322 নাম : কাছে ৰংপি স্বামীৰ নাম: সোনাধৰ ক্ৰ ঘৰ নং : ১৭৬ বয়স : 47 লিঙ্গ : মহিলা	DYB9643907 ফটো উপলব্ধ	323 নাম : ৰাজু ক্ৰ পিতাৰ নাম: কাতিৰাম ক্ৰ ঘৰ নং : ১৭৬ বয়স : 46 লিঙ্গ : পুৰুষ	DYB9640895 ফটো উপলব্ধ	324 নাম : ৰঞ্জীত ক্ৰ পিতাৰ নাম: কাতিৰাম ঘৰ নং : ১৭৬ বয়স : 43 লিঙ্গ : পুৰুষ	DYB9640908 ফটো উপলব্ধ
325 নাম : প্ৰনিতা ৰংপিপী স্বামীৰ নাম: প্ৰদীপ ক্ৰ ঘৰ নং : ১৭৬ বয়স : 39 লিঙ্গ : মহিলা	EMX0012948 ফটো উপলব্ধ	326 নাম : বাসন্তী মুলিকপী স্বামীৰ নাম: ৰঞ্জীত ক্ৰ ঘৰ নং : ১৭৬ বয়স : 37 লিঙ্গ : মহিলা	DYB1863021 ফটো উপলব্ধ	327 নাম : প্ৰদীপ ক্ৰ মাতৃৰ নাম: মালিনী ৰংপি পী ঘৰ নং : ১৭৬ বয়স : 36 লিঙ্গ : পুৰুষ	DYB0254078 ফটো উপলব্ধ
328 নাম : বিজয় ক্ৰ পিতাৰ নাম: আঘোনা ক্ৰ ঘৰ নং : ১৭৬ বয়স : 32 লিঙ্গ : পুৰুষ	DYB0647925 ফটো উপলব্ধ	329 নাম : পূজা ক্ৰ পী পিতাৰ নাম: সোনাধৰ ক্ৰ ঘৰ নং : ১৭৬ বয়স : 30 লিঙ্গ : মহিলা	DYB0254318 ফটো উপলব্ধ	330 নাম : অজিত ক্ৰ ক্ৰোঃ পিতাৰ নাম: সোনাধৰ ক্ৰ ক্ৰোঃ ঘৰ নং : ১৭৬ বয়স : 26 লিঙ্গ : পুৰুষ	DYB0646448 ফটো উপলব্ধ



331 নাম : সোণবাৰী ক্ৰপী স্বামীৰ নাম: চুতিমন মিলিক ঘৰ নং : ১৭৭ বয়স : 86 লিঙ্গ : মহিলা	DYB9640975 ফটো উপলব্ধ	332 নাম : তৰুণ মিলিক পিতাৰ নাম: চুতিমন মিলিক ঘৰ নং : ১৭৭ বয়স : 41 লিঙ্গ : পুৰুষ	DYB9641003 ফটো উপলব্ধ	333 নাম : গীতা তেৰাং পী স্বামীৰ নাম: তৰুণ মিলিক ঘৰ নং : ১৭৭ বয়স : 37 লিঙ্গ : মহিলা	DYB0254607 ফটো উপলব্ধ
334 নাম : হিৰামনি মিলিক পী পিতাৰ নাম: চুতিমন মিলিক ঘৰ নং : ১৭৭ বয়স : 36 লিঙ্গ : মহিলা	DYB0254615 ফটো উপলব্ধ	335 নাম : প্ৰনামী ইংহি পিতাৰ নাম: কমল ইংহি ঘৰ নং : ১৭৮ বয়স : 37 লিঙ্গ : মহিলা	DYB9641047 ফটো উপলব্ধ	336 নাম : আদিত্য ইংহি পিতাৰ নাম: কমল ইংহি ঘৰ নং : ১৭৮ বয়স : 34 লিঙ্গ : পুৰুষ	DYB9643861 ফটো উপলব্ধ
337 নাম : অদিত ইংহি পিতাৰ নাম: কমল ইংহি ঘৰ নং : ১৭৮ বয়স : 32 লিঙ্গ : পুৰুষ	DYB9643850 ফটো উপলব্ধ	338 নাম : জয়ন্ত ক্ৰ পিতাৰ নাম: চন্দ্ৰচিং ক্ৰ ঘৰ নং : ১৭৯ বয়স : 61 লিঙ্গ : মহিলা	DYB9641070 ফটো উপলব্ধ	339 নাম : সবিতা তেৰনপী স্বামীৰ নাম: জয়ন্ত ক্ৰ ঘৰ নং : ১৭৯ বয়স : 36 লিঙ্গ : মহিলা	DYB1863043 ফটো উপলব্ধ
340 নাম : মইনা টেৰণপী স্বামীৰ নাম: নকবে তিমুং ঘৰ নং : ১৮০ বয়স : 63 লিঙ্গ : মহিলা	DYB9641127 ফটো উপলব্ধ	341 নাম : জন তেৰনপি স্বামীৰ নাম: বিৰেন তিমুং ঘৰ নং : ১৮০ বয়স : 33 লিঙ্গ : মহিলা	DYB0274100 ফটো উপলব্ধ	342 নাম : কাছাং টেৰণপী পিতাৰ নাম: চমচুল টেৰণ ঘৰ নং : ১৮১ বয়স : 49 লিঙ্গ : মহিলা	DYB9641149 ফটো উপলব্ধ
343 নাম : লাঙট তিমুংপী স্বামীৰ নাম: সোনাচিং টেৰন ঘৰ নং : ১৮১ বয়স : 48 লিঙ্গ : মহিলা	EMX0099572 ফটো উপলব্ধ	344 নাম : সোনাচিং টেৰন পিতাৰ নাম: চমচুল টেৰন ঘৰ নং : ১৮১ বয়স : 44 লিঙ্গ : পুৰুষ	DYB9641138 ফটো উপলব্ধ	345 নাম : মালতী টেৰণপী পিতাৰ নাম: চমচুল টেৰণ ঘৰ নং : ১৮১ বয়স : 41 লিঙ্গ : মহিলা	DYB9641150 ফটো উপলব্ধ
346 নাম : ফাগুনা টেৰণ পিতাৰ নাম: সৰুচাম টেৰণ ঘৰ নং : ১৮২ বয়স : 63 লিঙ্গ : পুৰুষ	DYB9641161 ফটো উপলব্ধ	347 নাম : আজিনা তিমুংপী স্বামীৰ নাম: ফাগুনা টেৰণ ঘৰ নং : ১৮২ বয়স : 56 লিঙ্গ : মহিলা	DYB9641172 ফটো উপলব্ধ	348 নাম : কমলা টেৰণপী স্বামীৰ নাম: সৰুচাম টেৰণ ঘৰ নং : ১৮২ বয়স : 56 লিঙ্গ : মহিলা	DYB9641194 ফটো উপলব্ধ
349 নাম : সোনাধৰ টেৰণ পিতাৰ নাম: সৰুচাম টেৰণ ঘৰ নং : ১৮২ বয়স : 54 লিঙ্গ : পুৰুষ	DYB9641183 ফটো উপলব্ধ	350 নাম : মিনা টেৰণপী পিতাৰ নাম: সৰুচাম টেৰণ ঘৰ নং : ১৮২ বয়স : 52 লিঙ্গ : মহিলা	DYB9641207 ফটো উপলব্ধ	351 নাম : মমিতা টেৰণপী পিতাৰ নাম: ফাগুনা টেৰণ ঘৰ নং : ১৮২ বয়স : 33 লিঙ্গ : মহিলা	DYB9641218 ফটো উপলব্ধ
352 নাম : প্ৰশান্ত টেৰন পিতাৰ নাম: ফাগুনা টেৰন ঘৰ নং : 182 বয়স : 29 লিঙ্গ : পুৰুষ	DYB0257626 ফটো উপলব্ধ	353 নাম : প্ৰকাশ তেৰন পিতাৰ নাম: ফাগুনা তেৰন ঘৰ নং : ১৮২ বয়স : 27 লিঙ্গ : পুৰুষ	DYB0275305 ফটো উপলব্ধ	354 নাম : পঞ্চমী ক্ৰপী পিতাৰ নাম: মঙ্গলছিং ক্ৰ ঘৰ নং : ১৮৩ বয়স : 36 লিঙ্গ : মহিলা	DYB9641252 ফটো উপলব্ধ
355 নাম : আৰতি ক্ৰ পী পিতাৰ নাম: মঙ্গল ছিং ক্ৰ ঘৰ নং : ১৮৩ বয়স : 31 লিঙ্গ : মহিলা	DYB0257956 ফটো উপলব্ধ	356 নাম : প্ৰতিমা ক্ৰপী পিতাৰ নাম: মঙ্গল ছিং ক্ৰ ঘৰ নং : ১৮৩ বয়স : 29 লিঙ্গ : মহিলা	DYB0258087 ফটো উপলব্ধ	357 নাম : প্ৰতিমা ক্ৰপী মাতৃৰ নাম: বোজাংটা বংপিপী ঘৰ নং : ১৮৩ বয়স : 29 লিঙ্গ : মহিলা	EMX0011130 ফটো উপলব্ধ
358 নাম : দনা ক্ৰপী অন্যান্য: পনছমী ক্ৰপি ঘৰ নং : ১৮৩ বয়স : 20 লিঙ্গ : মহিলা	EMX0169318 ফটো উপলব্ধ	359 নাম : জোনাকী ইংতিপী স্বামীৰ নাম: ডিম্বেশ্বৰ বংপী ঘৰ নং : ১৮৪ বয়স : 68 লিঙ্গ : মহিলা	DYB9641263 ফটো উপলব্ধ	360 নাম : মন্টা বংপী পিতাৰ নাম: ডিম্বেশ্বৰ বংপী ঘৰ নং : ১৮৪ বয়স : 51 লিঙ্গ : পুৰুষ	DYB9641274 ফটো উপলব্ধ



361 নাম : জোনাকী তিমুংপী স্বামীৰ নাম : মন্তু বংপী ঘৰ নং : ১৮৪ বয়স : 46 লিঙ্গ : মহিলা	DYB9641321 ফটো উপলব্ধ	362 নাম : প্রভাত বংপী পিতাৰ নাম : ডিম্বেশ্বৰ বংপী ঘৰ নং : ১৮৪ বয়স : 45 লিঙ্গ : পুৰুষ	DYB9641332 ফটো উপলব্ধ	363 নাম : প্রমোদ বংপী পিতাৰ নাম : ডিম্বেশ্বৰ বংপী ঘৰ নং : ১৮৪ বয়স : 43 লিঙ্গ : পুৰুষ	DYB9641296 ফটো উপলব্ধ
364 নাম : জিতু বংপী পিতাৰ নাম : ডিম্বেশ্বৰ বংপী ঘৰ নং : ১৮৪ বয়স : 41 লিঙ্গ : পুৰুষ	DYB9641309 ফটো উপলব্ধ	365 নাম : আজিনা টেৰনপি স্বামীৰ নাম : হেমন্ত বংপী ঘৰ নং : ১৮৪ বয়স : 40 লিঙ্গ : মহিলা	DYB9643441 ফটো উপলব্ধ	366 নাম : বিতু বংপী পিতাৰ নাম : ডিম্বেশ্বৰ বংপী ঘৰ নং : ১৮৪ বয়স : 39 লিঙ্গ : পুৰুষ	DYB9641310 ফটো উপলব্ধ
367 নাম : বীনা টেৰনপি স্বামীৰ নাম : প্রভাত বংপী ঘৰ নং : ১৮৪ বয়স : 35 লিঙ্গ : মহিলা	DYB9643463 ফটো উপলব্ধ	368 নাম : দৰ ছিং বংপী পিতাৰ নাম : মন্টু বংপী ঘৰ নং : ১৮৪ বয়স : 28 লিঙ্গ : পুৰুষ	DYB0250092 ফটো উপলব্ধ	369 নাম : চাৰ ইম বংপী পিতাৰ নাম : সোমেশ্বৰ বংপী ঘৰ নং : ১৮৪ বয়স : 26 লিঙ্গ : পুৰুষ	DYB0364810 ফটো উপলব্ধ
370 নাম : দাৰসিং বংপী পিতাৰ নাম : ধনেশ্বৰ বংপী ঘৰ নং : ১৮৫ বয়স : 59 লিঙ্গ : পুৰুষ	DYB9641398 ফটো উপলব্ধ	371 নাম : জোনাৰাম বংপী পিতাৰ নাম : ধনেশ্বৰ বংপী ঘৰ নং : ১৮৫ বয়স : 59 লিঙ্গ : পুৰুষ	DYB9641401 ফটো উপলব্ধ	372 নাম : সিতা তেৰাংপী স্বামীৰ নাম : বিৰেন বংপী ঘৰ নং : ১৮৫ বয়স : 58 লিঙ্গ : মহিলা	DYB9641365 ফটো উপলব্ধ
373 নাম : কাৰেং তকৰিপী স্বামীৰ নাম : দাৰাচিং বংপী ঘৰ নং : ১৮৫ বয়স : 51 লিঙ্গ : মহিলা	DYB9641412 ফটো উপলব্ধ	374 নাম : বাতুল বংপী পিতাৰ নাম : বিৰেন বংপী ঘৰ নং : ১৮৫ বয়স : 42 লিঙ্গ : পুৰুষ	DYB9641387 ফটো উপলব্ধ	375 নাম : মনাই বংপী পিতাৰ নাম : বিৰেন বংপী ঘৰ নং : ১৮৫ বয়স : 41 লিঙ্গ : পুৰুষ	DYB9641376 ফটো উপলব্ধ
376 নাম : বীনা তেৰাংপী স্বামীৰ নাম : জোনাৰাম বংপী ঘৰ নং : ১৮৫ বয়স : 40 লিঙ্গ : মহিলা	DYB0275032 ফটো উপলব্ধ	377 নাম : বহাগী টকৰিপী স্বামীৰ নাম : বাতুল বংপী ঘৰ নং : ১৮৫ বয়স : 37 লিঙ্গ : মহিলা	DYB9643452 ফটো উপলব্ধ	378 নাম : মামনী বংপী পিতাৰ নাম : বিৰেন বংপী ঘৰ নং : ১৮৫ বয়স : 35 লিঙ্গ : মহিলা	DYB9643930 ফটো উপলব্ধ
379 নাম : প্ৰিটী বংপী পিতাৰ নাম : বিৰেন বংপী ঘৰ নং : 185 বয়স : 22 লিঙ্গ : মহিলা	DYB4761474 ফটো উপলব্ধ	380 নাম : টিছাণা বঙপি মাতৃৰ নাম : সিটামাই টেৰন পি ঘৰ নং : ১৮৫ বয়স : 22 লিঙ্গ : মহিলা	EMX0168591 ফটো উপলব্ধ	381 নাম : ক্ৰিৰদাপ বঙপি পিতাৰ নাম : জোনাৰাম বঙপি ঘৰ নং : ১৮৫ বয়স : 19 লিঙ্গ : পুৰুষ	EMX0169086 ফটো উপলব্ধ
382 নাম : বিবিকা তিমুংপী স্বামীৰ নাম : মনেশ্বৰ বংপী ঘৰ নং : ১৮৬ বয়স : 81 লিঙ্গ : মহিলা	DYB9641489 ফটো উপলব্ধ	383 নাম : সোমেশ্বৰ বংপী পিতাৰ নাম : ধনেশ্বৰ বংপী ঘৰ নং : ১৮৬ বয়স : 69 লিঙ্গ : পুৰুষ	DYB9641445 ফটো উপলব্ধ	384 নাম : কাছে ইংতিপী স্বামীৰ নাম : সোমেশ্বৰ বংপী ঘৰ নং : ১৮৬ বয়স : 61 লিঙ্গ : মহিলা	DYB9641456 ফটো উপলব্ধ
385 নাম : প্ৰবীন বংপী পিতাৰ নাম : মনেশ্বৰ বংপী ঘৰ নং : ১৮৬ বয়স : 48 লিঙ্গ : পুৰুষ	DYB9641490 ফটো উপলব্ধ	386 নাম : উৰ্মিলা বংপী পিতাৰ নাম : মনেশ্বৰ বংপী ঘৰ নং : ১৮৬ বয়স : 47 লিঙ্গ : মহিলা	DYB9641503 ফটো উপলব্ধ	387 নাম : প্ৰদীপ বংপী পিতাৰ নাম : মনেশ্বৰ বংপী ঘৰ নং : ১৮৬ বয়স : 45 লিঙ্গ : পুৰুষ	DYB9641514 ফটো উপলব্ধ
388 নাম : প্ৰীয়া তিমুংপী স্বামীৰ নাম : কিৰি বংপী ঘৰ নং : ১৮৬ বয়স : 35 লিঙ্গ : মহিলা	DYB0449710 ফটো উপলব্ধ	389 নাম : কিৰি বংপী পিতাৰ নাম : সোমেশ্বৰ বংপী ঘৰ নং : ১৮৬ বয়স : 34 লিঙ্গ : পুৰুষ	DYB9641547 ফটো উপলব্ধ	390 নাম : কিৰি বংপী পিতাৰ নাম : সোমেশ্বৰ বংপী ঘৰ নং : ১৮৬ বয়স : 34 লিঙ্গ : পুৰুষ	EMX0011460 ফটো উপলব্ধ



391 নাম : প্ৰিয়া তিমুংপী স্বামীৰ নাম : কিৰি ৰংপী ঘৰ নং : ১৮৬ বয়স : 34 লিঙ্গ : মহিলা	EMX0013755 ফটো উপলব্ধ	392 নাম : বিবিমাই কোঁৱৰ স্বামীৰ নাম : নৰেশ্বৰ কোঁৱৰ ঘৰ নং : ১৮৭ বয়স : 53 লিঙ্গ : মহিলা	DYB9641558 ফটো উপলব্ধ	393 নাম : ৰূপালী ৰংপী পিতাৰ নাম : বুদ্ধবৰ ৰংপী ঘৰ নং : ১৮৮ বয়স : 49 লিঙ্গ : মহিলা	DYB9641570 ফটো উপলব্ধ
394 নাম : ৰঞ্জ কোষেৰ স্বামীৰ নাম : বকুল ৰংপী ঘৰ নং : ১৪৪ বয়স : 48 লিঙ্গ : মহিলা	EMX0096578 ফটো উপলব্ধ	395 নাম : বকুল ৰংপী পিতাৰ নাম : বুদ্ধবৰ ৰংপী ঘৰ নং : ১৮৮ বয়স : 46 লিঙ্গ : পুৰুষ	DYB9641569 ফটো উপলব্ধ	396 নাম : অতুল ৰংপী পিতাৰ নাম : মৃত বুদ্ধবৰ ৰংপী ঘৰ নং : ১৮৮ বয়স : 30 লিঙ্গ : পুৰুষ	DYB0274613 ফটো উপলব্ধ
397 নাম : প্ৰতিমা ৰংপী মাতৃৰ নাম : কাছাং তেৰাংপী ঘৰ নং : ১৮৮ বয়স : 29 লিঙ্গ : মহিলা	DYB0259598 ফটো উপলব্ধ	398 নাম : দিপেন বৰদলৈ পিতাৰ নাম : বহীৰাম বৰদলৈ ঘৰ নং : ১৮৯ বয়স : 53 লিঙ্গ : পুৰুষ	DYB9641627 ফটো উপলব্ধ	399 নাম : দিপিকা বৰদলৈ পিতাৰ নাম : দিপেন বৰদলৈ ঘৰ নং : ১৮৯ বয়স : 30 লিঙ্গ : মহিলা	DYB1862937 ফটো উপলব্ধ
400 নাম : বিজন বৰদলৈ পিতাৰ নাম : দিপেন বৰদলৈ ঘৰ নং : ১৮৯ বয়স : 28 লিঙ্গ : পুৰুষ	DYB0275313 ফটো উপলব্ধ	401 নাম : ইচ্ছামতী বৰদলৈ স্বামীৰ নাম : বিজন বৰদলৈ ঘৰ নং : ১৮৯ বয়স : 26 লিঙ্গ : মহিলা	DYB0343863 ফটো উপলব্ধ	402 নাম : প্ৰীতম বৰদলৈ পিতাৰ নাম : দিপেন বৰদলৈ ঘৰ নং : ১৮৯ বয়স : 23 লিঙ্গ : পুৰুষ	EMX0171595 ফটো উপলব্ধ
403 নাম : মহেশ চিং তেৰন পিতাৰ নাম : মন্দল তেৰন ঘৰ নং : ১৯০ বয়স : 67 লিঙ্গ : পুৰুষ	DYB9641650 ফটো উপলব্ধ	404 নাম : কাছাং তিমুংপী স্বামীৰ নাম : মহেশ চিং তেৰন ঘৰ নং : ১৯০ বয়স : 61 লিঙ্গ : মহিলা	DYB9641661 ফটো উপলব্ধ	405 নাম : মিনাৰাম তেৰন পিতাৰ নাম : মৃত সোমবৰ তেৰন ঘৰ নং : ১৯০ বয়স : 32 লিঙ্গ : পুৰুষ	DYB0272054 ফটো উপলব্ধ
406 নাম : পল্লবি বৰা স্বামীৰ নাম : মিনাৰাম তেৰন ঘৰ নং : ১৯০ বয়স : 31 লিঙ্গ : মহিলা	DYB0274720 ফটো উপলব্ধ	407 নাম : দিগ্ৰী তিমুংপী স্বামীৰ নাম : সোমবৰ তেৰন ঘৰ নং : ১৯১ বয়স : 51 লিঙ্গ : মহিলা	DYB9641694 ফটো উপলব্ধ	408 নাম : লুক তেৰন পিতাৰ নাম : চন্দ্ৰ তেৰন ঘৰ নং : ১৯১ বয়স : 29 লিঙ্গ : পুৰুষ	DYB0637827 ফটো উপলব্ধ
409 নাম : অংকৰ তেৰন পিতাৰ নাম : মৃত সোমবৰ তেৰন ঘৰ নং : ১৯১ বয়স : 27 লিঙ্গ : পুৰুষ	DYB0249870 ফটো উপলব্ধ	410 নাম : বকুল তেৰন পিতাৰ নাম : আহিনা তেৰন ঘৰ নং : ১৯২ বয়স : 51 লিঙ্গ : পুৰুষ	DYB9641707 ফটো উপলব্ধ	411 নাম : জোনালী তেৰন বৰা পিতাৰ নাম : আহিনা তেৰন ঘৰ নং : ১৯২ বয়স : 50 লিঙ্গ : মহিলা	DYB9641729 ফটো উপলব্ধ
412 নাম : অনিমা তকবিপী স্বামীৰ নাম : বকুল তেৰন ঘৰ নং : ১৯২ বয়স : 43 লিঙ্গ : মহিলা	DYB9637745 ফটো উপলব্ধ	413 নাম : ৰামচিং তেৰন মাতৃৰ নাম : আহিনা তেৰন ঘৰ নং : ১৯২ বয়স : 42 লিঙ্গ : পুৰুষ	DYB9641730 ফটো উপলব্ধ	414 নাম : চুমি বৰদলৈ স্বামীৰ নাম : ৰামচিং তেৰন ঘৰ নং : ১৯২ বয়স : 32 লিঙ্গ : মহিলা	DYB0260182 ফটো উপলব্ধ
415 নাম : জালীৰাম তেৰন পিতাৰ নাম : আহিনা তেৰন ঘৰ নং : ১৯৩ বয়স : 53 লিঙ্গ : পুৰুষ	DYB9641741 ফটো উপলব্ধ	416 নাম : সোমবাৰী ৰংহংপী স্বামীৰ নাম : জালীৰাম তেৰন ঘৰ নং : ১৯৩ বয়স : 46 লিঙ্গ : মহিলা	DYB9641752 ফটো উপলব্ধ	417 নাম : চুনীল বৰদলৈ পিতাৰ নাম : হৰধৰ বৰদলৈ ঘৰ নং : ১৯৪ বয়স : 28 লিঙ্গ : পুৰুষ	DYB0275263 ফটো উপলব্ধ
418 নাম : পল্লবি দৈমাৰী স্বামীৰ নাম : চুনীল বৰদলৈ ঘৰ নং : 194 বয়স : 26 লিঙ্গ : মহিলা	DYB0608166 ফটো উপলব্ধ	419 নাম : গোলাপ বৰদলৈ পিতাৰ নাম : দেবকান্ত বৰদলৈ ঘৰ নং : ১৯৫ বয়স : 45 লিঙ্গ : পুৰুষ	DYB9641809 ফটো উপলব্ধ	420 নাম : পিংকি বৰদলৈ স্বামীৰ নাম : গোলাপ বৰদলৈ ঘৰ নং : ১৯৫ বয়স : 41 লিঙ্গ : মহিলা	DYB9641810 ফটো উপলব্ধ



421 নাম : বস্তাবতী স্বামীৰ নাম : খগেশ্বৰ কোঁৱৰ ঘৰ নং : ১৯৬ বয়স : 64 লিঙ্গ : মহিলা	DYB9641821 ফটো উপলব্ধ	422 নাম : বতন কোঁৱৰ পিতাৰ নাম : খগেশ্বৰ কোঁৱৰ ঘৰ নং : ১৯৬ বয়স : 53 লিঙ্গ : পুৰুষ	DYB9641832 ফটো উপলব্ধ	423 নাম : জোন্তী কোঁৱৰ পিতাৰ নাম : খগেশ্বৰ কোঁৱৰ ঘৰ নং : ১৯৬ বয়স : 47 লিঙ্গ : মহিলা	DYB9641865 ফটো উপলব্ধ
424 নাম : ৰূপামনি কোঁৱৰ স্বামীৰ নাম : বতন কোঁৱৰ ঘৰ নং : ১৯৬ বয়স : 46 লিঙ্গ : মহিলা	DYB9641843 ফটো উপলব্ধ	425 নাম : ৰিতন কোঁৱৰ পিতাৰ নাম : খগেশ্বৰ কোঁৱৰ ঘৰ নং : ১৯৬ বয়স : 45 লিঙ্গ : পুৰুষ	DYB9641854 ফটো উপলব্ধ	426 নাম : ৰেখা মুণি কোঁৱৰ স্বামীৰ নাম : ৰিতন কোঁৱৰ ঘৰ নং : ১৯৬ বয়স : 32 লিঙ্গ : মহিলা	DYB0274944 ফটো উপলব্ধ
427 নাম : কৃষ্ণ কোঁৱৰ পিতাৰ নাম : পতুল কোঁৱৰ ঘৰ নং : ১৯৬ বয়স : 26 লিঙ্গ : পুৰুষ	DYB0344291 ফটো উপলব্ধ	428 নাম : পতুল কোঁৱৰ পিতাৰ নাম : ৰবি কোঁৱৰ ঘৰ নং : ১৯৭ বয়স : 59 লিঙ্গ : পুৰুষ	DYB9641876 ফটো উপলব্ধ	429 নাম : ললিতা কোঁৱৰ স্বামীৰ নাম : পতুল কোঁৱৰ ঘৰ নং : ১৯৭ বয়স : 53 লিঙ্গ : মহিলা	DYB9641887 ফটো উপলব্ধ
430 নাম : শিৱ কোঁৱৰ পিতাৰ নাম : মৃত খৰৈ কোঁৱৰ ঘৰ নং : ১৯৭ বয়স : 38 লিঙ্গ : পুৰুষ	DYB0263376 ফটো উপলব্ধ	431 নাম : গিতা কোঁৱৰ স্বামীৰ নাম : শিৱ কোঁৱৰ ঘৰ নং : 197 বয়স : 30 লিঙ্গ : মহিলা	DYB4762480 ফটো উপলব্ধ	432 নাম : বুবল চন্দ্ৰ কোঁৱৰ পিতাৰ নাম : মুখিৰাম কোঁৱৰ ঘৰ নং : ১৯৮ বয়স : 49 লিঙ্গ : পুৰুষ	DYB9641901 ফটো উপলব্ধ
433 নাম : প্ৰসান্ত কোঁৱৰ পিতাৰ নাম : ঘন কোঁৱৰ ঘৰ নং : ১৯৮ বয়স : 41 লিঙ্গ : পুৰুষ	DYB9641912 ফটো উপলব্ধ	434 নাম : জিতু ৰাজ কোঁৱৰ মাতৃৰ নাম : মনোমাই কোঁৱৰ ঘৰ নং : ১৯৮ বয়স : 36 লিঙ্গ : পুৰুষ	DYB9641923 ফটো উপলব্ধ	435 নাম : দিপেমাই বৰদলৈ স্বামীৰ নাম : ভূপেন বৰদলৈ ঘৰ নং : ১৯৯ বয়স : 56 লিঙ্গ : মহিলা	DYB9641956 ফটো উপলব্ধ
436 নাম : বিষ্ণু বৰদলৈ পিতাৰ নাম : ভূপেন বৰদলৈ ঘৰ নং : ১৯৯ বয়স : 46 লিঙ্গ : পুৰুষ	DYB9641967 ফটো উপলব্ধ	437 নাম : পুৰষোত্তম বৰদলৈ পিতাৰ নাম : ভূপেন বৰদলৈ ঘৰ নং : ১৯৯ বয়স : 38 লিঙ্গ : পুৰুষ	DYB9641978 ফটো উপলব্ধ	438 নাম : দিপামনি বৰদলৈ আমফি পিতাৰ নাম : ভূপেন বৰদলৈ আমফি ঘৰ নং : ১৯৯ বয়স : 35 লিঙ্গ : মহিলা	DYB9641934 ফটো উপলব্ধ
439 নাম : সুমিত্ৰা বৰদলৈ আমফি পিতাৰ নাম : ভূপেন বৰদলৈ আমফি ঘৰ নং : ১৯৯ বয়স : 33 লিঙ্গ : মহিলা	DYB9641989 ফটো উপলব্ধ	440 নাম : ৰশ্মিতা বৰদলৈ স্বামীৰ নাম : বিষ্ণু বৰদলৈ ঘৰ নং : ১৯৯ বয়স : 33 লিঙ্গ : মহিলা	DYB0260091 ফটো উপলব্ধ	441 নাম : সুধেমাই কোঁৱৰ স্বামীৰ নাম : লক্ষীৰাম কোঁৱৰ ঘৰ নং : ২০০ বয়স : 66 লিঙ্গ : মহিলা	DYB9642006 ফটো উপলব্ধ
442 নাম : দিগন্ত কোঁৱৰ পিতাৰ নাম : লক্ষীৰাম কোঁৱৰ ঘৰ নং : ২০০ বয়স : 47 লিঙ্গ : পুৰুষ	DYB9642017 ফটো উপলব্ধ	443 নাম : নলিনী কোঁৱৰ স্বামীৰ নাম : দিগন্ত কোঁৱৰ ঘৰ নং : ২০০ বয়স : 41 লিঙ্গ : মহিলা	DYB9642028 ফটো উপলব্ধ	444 নাম : হেমন্ত কোঁৱৰ পিতাৰ নাম : মৃত লক্ষীৰাম কোঁৱৰ ঘৰ নং : ২০০ বয়স : 35 লিঙ্গ : পুৰুষ	DYB0275552 ফটো উপলব্ধ
445 নাম : জয়া ক্ৰুপী স্বামীৰ নাম : দিগন্ত কোঁৱৰ ঘৰ নং : ২০০ বয়স : 27 লিঙ্গ : মহিলা	DYB0647891 ফটো উপলব্ধ	446 নাম : মালতী কোনেৰি স্বামীৰ নাম : মতিৰাম তৰংগ ঘৰ নং : ২০১ বয়স : 51 লিঙ্গ : মহিলা	DYB9642040 ফটো উপলব্ধ	447 নাম : মনিশা কোঁৱৰ স্বামীৰ নাম : মালতী কোঁৱৰ ঘৰ নং : ২০১ বয়স : 37 লিঙ্গ : মহিলা	DYB0449496 ফটো উপলব্ধ
448 নাম : ধনঞ্জয় কোঁৱৰ মাতৃৰ নাম : মালতী কোনেৰি ঘৰ নং : ২০১ বয়স : 25 লিঙ্গ : পুৰুষ	EMX0169730 ফটো উপলব্ধ	449 নাম : পুত কোঁৱৰ স্বামীৰ নাম : বকুল ৰংপী ঘৰ নং : ২০২ বয়স : 47 লিঙ্গ : মহিলা	DYB9642084 ফটো উপলব্ধ	450 নাম : মিনা কোঁৱৰ স্বামীৰ নাম : পোনা কোঁৱৰ ঘৰ নং : ২০২ বয়স : 43 লিঙ্গ : মহিলা	DYB9642095 ফটো উপলব্ধ



451 নাম : প্ৰেম কোঁৱৰ পিতাৰ নাম: মৃত খুদিৰাম কোঁৱৰ ঘৰ নং : ২০২ বয়স : 39 লিঙ্গ : পুৰুষ	DYB0266056 ফটো উপলব্ধ	452 নাম : বীনা কোঁৱৰ স্বামীৰ নাম: প্ৰেম কোঁৱৰ ঘৰ নং : ২০২ বয়স : 32 লিঙ্গ : মহিলা	DYB0261842 ফটো উপলব্ধ	453 নাম : প্ৰফুল্ল কোঁৱৰ পিতাৰ নাম: জানৰাম কোঁৱৰ ঘৰ নং : ২০২ক বয়স : 51 লিঙ্গ : পুৰুষ	DYB9642108 ফটো উপলব্ধ
454 নাম : মালতী কোঁৱৰ স্বামীৰ নাম: প্ৰফুল্ল কোঁৱৰ ঘৰ নং : ২০২ক বয়স : 49 লিঙ্গ : মহিলা	DYB9642119 ফটো উপলব্ধ	455 নাম : চৰমিলা হানচেপি স্বামীৰ নাম: নেত্ৰাম কোঁৱৰ ঘৰ নং : ২০৩ বয়স : 63 লিঙ্গ : মহিলা	DYB9642131 ফটো উপলব্ধ	456 নাম : নিৰমাই কোবৰী পিতাৰ নাম: পদোশ্বৰ কোঁৱৰ ঘৰ নং : ২০৩ বয়স : 61 লিঙ্গ : মহিলা	DYB9642153 ফটো উপলব্ধ
457 নাম : চুনিতা দেউৰী স্বামীৰ নাম: প্ৰাঞ্জল টেৰন ঘৰ নং : ২০৩ বয়স : 43 লিঙ্গ : মহিলা	DYB9642164 ফটো উপলব্ধ	458 নাম : উজ্জল কোঁৱৰ পিতাৰ নাম: নেত্ৰাম কোঁৱৰ ঘৰ নং : ২০৩ বয়স : 39 লিঙ্গ : পুৰুষ	DYB9642142 ফটো উপলব্ধ	459 নাম : গংগা কোঁৱৰ স্বামীৰ নাম: উজ্জল কোঁৱৰ ঘৰ নং : ২০৩ বয়স : 38 লিঙ্গ : মহিলা	DYB0363945 ফটো উপলব্ধ
460 নাম : বৃণ বৰদলৈ তেৰনপি স্বামীৰ নাম: বত্ৰেশ্বৰ তেৰন ঘৰ নং : ২০৩ বয়স : 37 লিঙ্গ : মহিলা	DYB0260000 ফটো উপলব্ধ	461 নাম : বত্ৰেশ্বৰ তেৰন মাতৃৰ নাম: চৰ্মিলা হাৰ্ণেপী ঘৰ নং : ২০৩ বয়স : 32 লিঙ্গ : পুৰুষ	DYB9643963 ফটো উপলব্ধ	462 নাম : বিবিকা কোঁৱৰ পিতাৰ নাম: নেত্ৰাম কোঁৱৰ ঘৰ নং : ২০৩ বয়স : 27 লিঙ্গ : মহিলা	DYB0344432 ফটো উপলব্ধ
463 নাম : খৰখৰি কোঁৱৰ স্বামীৰ নাম: উপেন কোঁৱৰ ঘৰ নং : ২০৪ বয়স : 52 লিঙ্গ : মহিলা	DYB9642186 ফটো উপলব্ধ	464 নাম : উৰ্মিলা কোঁৱৰ স্বামীৰ নাম: মানেশ্বৰ কোঁৱৰ ঘৰ নং : ২০৫ বয়স : 72 লিঙ্গ : মহিলা	DYB9642233 ফটো উপলব্ধ	465 নাম : শৈলেন্দ্ৰ কোঁৱৰ পিতাৰ নাম: লাতিয়ে মালউ কোঁৱৰ ঘৰ নং : ২০৫ বয়স : 56 লিঙ্গ : পুৰুষ	DYB9642200 ফটো উপলব্ধ
466 নাম : দিপালী বৰদলৈ স্বামীৰ নাম: পূৰ্ণকান্ত কোঁৱৰ ঘৰ নং : ২০৫ বয়স : 55 লিঙ্গ : মহিলা	DYB9642244 ফটো উপলব্ধ	467 নাম : মুকুল কোঁৱৰ পিতাৰ নাম: মানেশ্বৰ কোঁৱৰ ঘৰ নং : ২০৫ বয়স : 46 লিঙ্গ : পুৰুষ	DYB9642222 ফটো উপলব্ধ	468 নাম : সঞ্জিতা কোঁৱৰ স্বামীৰ নাম: মুকুল কোঁৱৰ ঘৰ নং : ২০৫ বয়স : 42 লিঙ্গ : মহিলা	DYB9642266 ফটো উপলব্ধ
469 নাম : অনিমা কোঁৱৰ পিতাৰ নাম: মনেশ্বৰ কোঁৱৰ ঘৰ নং : ২০৫ বয়স : 41 লিঙ্গ : মহিলা	DYB9642277 ফটো উপলব্ধ	470 নাম : প্ৰতিভা কোঁৱৰ স্বামীৰ নাম: শৈলেন্দ্ৰ কোঁৱৰ ঘৰ নং : ২০৫ বয়স : 41 লিঙ্গ : মহিলা	DYB9642255 ফটো উপলব্ধ	471 নাম : সোনমুনি কোঁৱৰ পিতাৰ নাম: মনেশ্বৰ কোঁৱৰ ঘৰ নং : ২০৫ বয়স : 39 লিঙ্গ : মহিলা	DYB9642288 ফটো উপলব্ধ
472 নাম : বন্দনা কোঁৱৰ পিতাৰ নাম: শৈলেন্দ্ৰ কোঁৱৰ ঘৰ নং : ২০৫ বয়স : 29 লিঙ্গ : মহিলা	DYB0274050 ফটো উপলব্ধ	473 নাম : সিদ্ধাৰ্থ কোঁৱৰ পিতাৰ নাম: শৈলেন্দ্ৰ কোঁৱৰ ঘৰ নং : ২০৫ বয়স : 27 লিঙ্গ : পুৰুষ	DYB0249581 ফটো উপলব্ধ	474 নাম : উপাসনা কোঁৱৰ মাতৃৰ নাম: শৈলেন্দ্ৰ কোঁৱৰ ঘৰ নং : ২০৫ বয়স : 23 লিঙ্গ : মহিলা	DYB0646646 ফটো উপলব্ধ
475 নাম : স্ৰগতিশৰ্মিতা কোঁৱৰ পিতাৰ নাম: মুকুল কোঁৱৰ ঘৰ নং : 205 বয়স : 21 লিঙ্গ : মহিলা	EMX0102046 ফটো উপলব্ধ	476 নাম : লাবন্য বৰদলৈ পিতাৰ নাম: মলৌ বৰদলৈ ঘৰ নং : ২০৫ক বয়স : 66 লিঙ্গ : মহিলা	DYB9642197 ফটো উপলব্ধ	477 নাম : কৃষ্ণকান্ত বৰদলৈ পিতাৰ নাম: মলৌ বৰদলৈ ঘৰ নং : ২০৫ক বয়স : 51 লিঙ্গ : পুৰুষ	DYB9642211 ফটো উপলব্ধ
478 নাম : ৰেখামনি মেছ বৰদলৈ স্বামীৰ নাম: কৃষ্ণকান্ত বৰদলৈ ঘৰ নং : ২০৫ক বয়স : 48 লিঙ্গ : মহিলা	DYB1863076 ফটো উপলব্ধ	479 নাম : ধ্ৰুৱজ্যোতি বৰদলৈ মাতৃৰ নাম: দিপালী বৰদলৈ ঘৰ নং : ২০৫ক বয়স : 36 লিঙ্গ : পুৰুষ	DYB9642302 ফটো উপলব্ধ	S 480 নাম : ভানুপ্ৰিয়া বৰদলৈ মাতৃৰ নাম: হিতেশ্বৰ বৰদলৈ ঘৰ নং : ২০৫ক বয়স : 35 লিঙ্গ : মহিলা	DYB9642313 ফটো উপলব্ধ



481 নাম : মদন বৰদলৈ পিতাৰ নাম: ৩ দিন বৰদলৈ ঘৰ নং : ২০৬ বয়স : 56 লিঙ্গ : পুৰুষ	DYB9642324 ফটো উপলব্ধ	482 নাম : টঙ্কেশ্বৰ বৰদলৈ পিতাৰ নাম: ৩ দিন বাম বৰদলৈ ঘৰ নং : ২০৬ বয়স : 48 লিঙ্গ : পুৰুষ	DYB9642335 ফটো উপলব্ধ	483 নাম : কৃপাঞ্জলী সন্দিকৈ বৰদলৈ স্বামীৰ নাম: টঙ্কেশ্বৰ বৰদলৈ ঘৰ নং : ২০৬ বয়স : 47 লিঙ্গ : মহিলা	DYB9642368 ফটো উপলব্ধ
484 নাম : বৰ্ণালী বৰদলৈ স্বামীৰ নাম: মদন বৰদলৈ ঘৰ নং : ২০৬ বয়স : 46 লিঙ্গ : মহিলা	DYB9642357 ফটো উপলব্ধ	485 নাম : বিশিৰাজ আমফি বৰদলৈ পিতাৰ নাম: মদন বৰদলৈ ঘৰ নং : ২০৬ বয়স : 22 লিঙ্গ : পুৰুষ	EMX0168021 ফটো উপলব্ধ	486 নাম : বকুল কেআপ পিতাৰ নাম: মহন্ত কে আপ ঘৰ নং : ২০৭ বয়স : 48 লিঙ্গ : পুৰুষ	DYB9642391 ফটো উপলব্ধ
487 নাম : গোপাল কে আপ পিতাৰ নাম: মহন্ত কে আপ ঘৰ নং : ২০৭ বয়স : 43 লিঙ্গ : পুৰুষ	DYB9642415 ফটো উপলব্ধ	488 নাম : পদিনী ক্ৰ পী স্বামীৰ নাম: বকুল কেআপ ঘৰ নং : ২০৭ বয়স : 38 লিঙ্গ : মহিলা	DYB0268128 ফটো উপলব্ধ	489 নাম : বিবিকা কেঅপ্তি পিতাৰ নাম: মহন্ত কেঅপ্তি ঘৰ নং : ২০৭ বয়স : 35 লিঙ্গ : মহিলা	DYB0364794 ফটো উপলব্ধ
490 নাম : অনন্ত কেআপ পিতাৰ নাম: মহন্ত কেআপ ঘৰ নং : ২০৭ বয়স : 34 লিঙ্গ : পুৰুষ	DYB0363671 ফটো উপলব্ধ	491 নাম : বিংকু মনি তেৰনপী স্বামীৰ নাম: গোলাপ কেআপ ঘৰ নং : ২০৭ বয়স : 28 লিঙ্গ : মহিলা	DYB0646299 ফটো উপলব্ধ	492 নাম : ছিৰাম কে আপ পিতাৰ নাম: ৬ হুঞ্চ কে আপ ঘৰ নং : ২০৮ বয়স : 66 লিঙ্গ : পুৰুষ	DYB9642426 ফটো উপলব্ধ
493 নাম : চুনীল কে আপ পিতাৰ নাম: চিৰাম কে আপ ঘৰ নং : ২০৮ বয়স : 40 লিঙ্গ : পুৰুষ	DYB9642448 ফটো উপলব্ধ	494 নাম : বজিতা দাস কেঅপ্তি স্বামীৰ নাম: চুনীল কেঅপ ঘৰ নং : ২০৮ বয়স : 34 লিঙ্গ : মহিলা	DYB0262352 ফটো উপলব্ধ	495 নাম : কলীমাই তেৰনপী স্বামীৰ নাম: ৬ ববিৰাম তেৰন ঘৰ নং : ২০৯ বয়স : 68 লিঙ্গ : মহিলা	DYB9642459 ফটো উপলব্ধ
496 নাম : ভাগ্য তিমংপী স্বামীৰ নাম: বাপুৰাম তেৰন ঘৰ নং : ২০৯ বয়স : 46 লিঙ্গ : মহিলা	DYB9642471 ফটো উপলব্ধ	497 নাম : বকুল তেৰন পিতাৰ নাম: ৬ ববিৰাম তেৰন ঘৰ নং : ২০৯ বয়স : 39 লিঙ্গ : পুৰুষ	DYB9642482 ফটো উপলব্ধ	498 নাম : ফাগুনা তেৰন পিতাৰ নাম: ৬ ভাদ তেৰন ঘৰ নং : ২১০ বয়স : 66 লিঙ্গ : পুৰুষ	DYB9642493 ফটো উপলব্ধ
499 নাম : চহুদৈ তেৰনা স্বামীৰ নাম: ফাগুনা তেৰন ঘৰ নং : ২১০ বয়স : 49 লিঙ্গ : মহিলা	DYB9642506 ফটো উপলব্ধ	500 নাম : সত্যজিৎ তেৰন পিতাৰ নাম: ফাগুনা তেৰন ঘৰ নং : ২১০ বয়স : 36 লিঙ্গ : পুৰুষ	DYB0273664 ফটো উপলব্ধ	501 নাম : অজয় তেৰন পিতাৰ নাম: ফাগুনা তেৰন ঘৰ নং : ২১০ বয়স : 29 লিঙ্গ : পুৰুষ	EMX0016410 ফটো উপলব্ধ
502 নাম : দুমীলা তেৰনপী পিতাৰ নাম: ৬ হাবে তেৰনপী ঘৰ নং : ২১১ বয়স : 66 লিঙ্গ : মহিলা	DYB9642540 ফটো উপলব্ধ	503 নাম : ভোলোকু তেৰন পিতাৰ নাম: ৬ হাবে তেৰন ঘৰ নং : ২১১ বয়স : 65 লিঙ্গ : পুৰুষ	DYB9642528 ফটো উপলব্ধ	504 নাম : দেউবাৰী তেৰনপী স্বামীৰ নাম: বিদ্যাচিং ক্ৰু ঘৰ নং : ২১১ বয়স : 50 লিঙ্গ : মহিলা	DYB0449975 ফটো উপলব্ধ
505 নাম : বিদ্যাচিং ক্ৰু পিতাৰ নাম: গাখিৰাম ক্ৰু ঘৰ নং : ২১১ বয়স : 37 লিঙ্গ : পুৰুষ	DYB0446237 ফটো উপলব্ধ	506 নাম : লংচিং তেৰন পিতাৰ নাম: ৬ হাবে তেৰন ঘৰ নং : ২১২ বয়স : 56 লিঙ্গ : পুৰুষ	DYB9642551 ফটো উপলব্ধ	507 নাম : বংখাং তুচুপী স্বামীৰ নাম: লংচিং তুচুপী ঘৰ নং : ২১২ বয়স : 51 লিঙ্গ : মহিলা	DYB9642562 ফটো উপলব্ধ
508 নাম : জয়ছিং তেৰন পিতাৰ নাম: লংচিং তেৰন ঘৰ নং : ২১২ বয়স : 22 লিঙ্গ : পুৰুষ	EMX0018937 ফটো উপলব্ধ	509 নাম : কান্দেশ্বৰ তেৰন পিতাৰ নাম: ৬ হাৰি তেৰন ঘৰ নং : ২১৩ বয়স : 53 লিঙ্গ : পুৰুষ	DYB9642573 ফটো উপলব্ধ	510 নাম : সেন্দৰী তেৰন স্বামীৰ নাম: কান্দেশ্বৰ তেৰন ঘৰ নং : ২১৩ বয়স : 46 লিঙ্গ : মহিলা	DYB9642584 ফটো উপলব্ধ



<p>511</p> <p>নাম : মৰমী তেৰণ্ণী পিতাৰ নাম: ফাণ্ডনা তেৰণ্ণী ঘৰ নং : 213 বয়স : 32 লিঙ্গ : মহিলা</p> <p>ফটো উপলব্ধ</p>	DYB0579177	<p>512</p> <p>নাম : লক্ষেশ্বৰ বৰদলৈ পিতাৰ নাম: জয়ধন বৰদলৈ ঘৰ নং : 218 বয়স : 36 লিঙ্গ : পুৰুষ</p> <p>ফটো উপলব্ধ</p>	DYB9643485	<p>513</p> <p>নাম : বিষ্ণু বৰদলৈ পিতাৰ নাম: জয়ধন বৰদলৈ ঘৰ নং : 218 বয়স : 35 লিঙ্গ : পুৰুষ</p> <p>ফটো উপলব্ধ</p>	DYB9643532
<p>514</p> <p>নাম : কাৰে বৰদলৈ স্বামীৰ নাম: বিষ্ণু বৰদলৈ ঘৰ নং : 218 বয়স : 35 লিঙ্গ : মহিলা</p> <p>ফটো উপলব্ধ</p>	DYB0273334	<p>515</p> <p>নাম : বুলবুল বৰদলৈ পিতাৰ নাম: জয়ধন বৰদলৈ ঘৰ নং : 218 বয়স : 33 লিঙ্গ : পুৰুষ</p> <p>ফটো উপলব্ধ</p>	DYB0271759	<p>516</p> <p>নাম : পংকজ বৰদলৈ পিতাৰ নাম: জয়ধন বৰদলৈ ঘৰ নং : 218 বয়স : 31 লিঙ্গ : পুৰুষ</p> <p>ফটো উপলব্ধ</p>	DYB0274480
<p>517</p> <p>নাম : ৰাজলক্ষী ডেকাৰজা বৰদলৈ স্বামীৰ নাম: গোবিন্দ বৰদলৈ ঘৰ নং : 218 বয়স : 30 লিঙ্গ : মহিলা</p> <p>ফটো উপলব্ধ</p>	DYB0364943	<p>518</p> <p>নাম : চাৰনে তিমুং স্বামীৰ নাম: ততো তিমুং ঘৰ নং : 215 বয়স : 86 লিঙ্গ : মহিলা</p> <p>ফটো উপলব্ধ</p>	DYB9642631	<p>519</p> <p>নাম : ধেকীৰাম তিমুং পিতাৰ নাম: ততো তিমুং ঘৰ নং : 215 বয়স : 63 লিঙ্গ : পুৰুষ</p> <p>ফটো উপলব্ধ</p>	DYB9642619
<p>520</p> <p>নাম : কাদম তিমুং স্বামীৰ নাম: ধেকীৰাম তিমুং ঘৰ নং : 215 বয়স : 58 লিঙ্গ : মহিলা</p> <p>ফটো উপলব্ধ</p>	DYB9642620	<p>521</p> <p>নাম : আঘোনা তিমুং পিতাৰ নাম: ধেকীৰাম তিমুং ঘৰ নং : 215 বয়স : 42 লিঙ্গ : মহিলা</p> <p>ফটো উপলব্ধ</p>	DYB9642642	<p>522</p> <p>নাম : জিচমি ক্ৰপী স্বামীৰ নাম: আঘোনা তিমুং ঘৰ নং : 215 বয়স : 41 লিঙ্গ : মহিলা</p> <p>ফটো উপলব্ধ</p>	DYB9642653
<p>523</p> <p>নাম : বৰচিং তিমুং পিতাৰ নাম: ধেকীৰাম তিমুং ঘৰ নং : 215 বয়স : 31 লিঙ্গ : পুৰুষ</p> <p>ফটো উপলব্ধ</p>	DYB0443937	<p>524</p> <p>নাম : পিংকী তিমুংপী মাতৃৰ নাম: জিস্মী ক্ৰপী ঘৰ নং : 215 বয়স : 20 লিঙ্গ : মহিলা</p> <p>ফটো উপলব্ধ</p>	EMX0139394	<p>525</p> <p>নাম : পিংকী তিমুংপী পিতাৰ নাম: আঘোনা তিমুং ঘৰ নং : 215 বয়স : 20 লিঙ্গ : মহিলা</p> <p>ফটো উপলব্ধ</p>	EMX0168906
<p>526</p> <p>নাম : শাওনা তিমুং পিতাৰ নাম: ততো তিমুং ঘৰ নং : 216 বয়স : 65 লিঙ্গ : পুৰুষ</p> <p>ফটো উপলব্ধ</p>	DYB9642664	<p>527</p> <p>নাম : সোনমাই তিমুং স্বামীৰ নাম: শাওনা তিমুং ঘৰ নং : 216 বয়স : 59 লিঙ্গ : মহিলা</p> <p>ফটো উপলব্ধ</p>	DYB9642675	<p>528</p> <p>নাম : শুকৰাম দেউৰী পিতাৰ নাম: চাৰিক দেউৰী ঘৰ নং : 219 বয়স : 71 লিঙ্গ : পুৰুষ</p> <p>ফটো উপলব্ধ</p>	DYB9642686
<p>529</p> <p>নাম : দলেমাই দেউৰী স্বামীৰ নাম: শুকৰাম দেউৰী ঘৰ নং : 219 বয়স : 63 লিঙ্গ : মহিলা</p> <p>ফটো উপলব্ধ</p>	DYB9642697	<p>530</p> <p>নাম : কমল দেউৰী পিতাৰ নাম: শুকৰাম দেউৰী ঘৰ নং : 217 বয়স : 34 লিঙ্গ : পুৰুষ</p> <p>ফটো উপলব্ধ</p>	DYB0606251	<p>531</p> <p>নাম : উমেশ্বৰী প্ৰধান দেউৰী স্বামীৰ নাম: কমল দেউৰী ঘৰ নং : 217 বয়স : 31 লিঙ্গ : মহিলা</p> <p>ফটো উপলব্ধ</p>	DYB0606392
<p>532</p> <p>নাম : অঞ্জু দেউৰী স্বামীৰ নাম: ৰাজেশ দেউৰী ঘৰ নং : 29 বয়স : 29 লিঙ্গ : মহিলা</p> <p>ফটো উপলব্ধ</p>	DYB0270033	<p>533</p> <p>নাম : আহিনী বৰদলৈ স্বামীৰ নাম: শুক্ৰেশ্বৰ বৰদলৈ ঘৰ নং : 68 বয়স : 68 লিঙ্গ : মহিলা</p> <p>ফটো উপলব্ধ</p>	DYB9642700	<p>534</p> <p>নাম : ভগদত্ত বৰদলৈ পিতাৰ নাম: শুক্ৰেশ্বৰ বৰদলৈ ঘৰ নং : 218 বয়স : 39 লিঙ্গ : পুৰুষ</p> <p>ফটো উপলব্ধ</p>	DYB9643521
<p>535</p> <p>নাম : গোবিন বৰদলৈ মাতৃৰ নাম: আহিনী বৰদলৈ ঘৰ নং : 218 বয়স : 35 লিঙ্গ : পুৰুষ</p> <p>ফটো উপলব্ধ</p>	DYB0273037	<p>536</p> <p>নাম : ৰমজান দেউৰী পিতাৰ নাম: চাৰিক ঘৰ নং : 219 বয়স : 68 লিঙ্গ : পুৰুষ</p> <p>ফটো উপলব্ধ</p>	DYB9642733	<p>537</p> <p>নাম : মনীকা পিতাৰ নাম: ৰমজান দেউৰী ঘৰ নং : 219 বয়স : 61 লিঙ্গ : মহিলা</p> <p>ফটো উপলব্ধ</p>	DYB9642744
<p>538</p> <p>নাম : জিতেন দেউৰী পিতাৰ নাম: ৰমজান দেউৰী ঘৰ নং : 219 বয়স : 43 লিঙ্গ : পুৰুষ</p> <p>ফটো উপলব্ধ</p>	DYB9642755	<p>539</p> <p>নাম : মনি দেউৰী পিতাৰ নাম: ৰমজান দেউৰী ঘৰ নং : 219 বয়স : 38 লিঙ্গ : পুৰুষ</p> <p>ফটো উপলব্ধ</p>	DYB9642777	<p>540</p> <p>নাম : প্ৰণিতা বৰদলৈ দেউৰী স্বামীৰ নাম: জিতেন দেউৰী ঘৰ নং : 219 বয়স : 38 লিঙ্গ : মহিলা</p> <p>ফটো উপলব্ধ</p>	DYB9642788



541 নাম : জিতমনি দেউৰী পিতাৰ নাম: ৰমজান দেউৰী ঘৰ নং : ২১৯ বয়স : 37 লিঙ্গ : পুৰুষ	DYB9642766 ফটো উপলব্ধ	542 নাম : মনালিচা বৰদলৈ দেউৰী স্বামীৰ নাম: জিতু মান বৰদলৈ ঘৰ নং : 219 বয়স : 34 লিঙ্গ : মহিলা	DYB0610881 ফটো উপলব্ধ	543 নাম : সংঘৰীতা ডেকা দেউৰী স্বামীৰ নাম: মানি দেউৰী ঘৰ নং : ২১৯ বয়স : 30 লিঙ্গ : মহিলা	DYB0273508 ফটো উপলব্ধ
544 নাম : অনিল কে আপ পিতাৰ নাম: চেনীৰাম কে আপ ঘৰ নং : ২২০ বয়স : 58 লিঙ্গ : পুৰুষ	DYB9642813 ফটো উপলব্ধ	545 নাম : চম্পা কে আপপী স্বামীৰ নাম: অনিল কে আপ ঘৰ নং : ২২০ বয়স : 53 লিঙ্গ : মহিলা	DYB9642824 ফটো উপলব্ধ	546 নাম : কাৰেং কে আপপী পিতাৰ নাম: চেনীৰাম কে আপ ঘৰ নং : ২২০ বয়স : 41 লিঙ্গ : মহিলা	DYB9642835 ফটো উপলব্ধ
547 নাম : পূৰ্ণিমা কে আপপী পিতাৰ নাম: অনিল কে আপ ঘৰ নং : ২২০ বয়স : 32 লিঙ্গ : মহিলা	DYB0274274 ফটো উপলব্ধ	548 নাম : হেমাংগ কে আপ পিতাৰ নাম: অনীল কে আপ ঘৰ নং : 220 বয়স : 31 লিঙ্গ : পুৰুষ	DYB4762423 ফটো উপলব্ধ	549 নাম : অনিমা কে আপপী পিতাৰ নাম: অনিল কে আপ ঘৰ নং : ২২০ বয়স : 29 লিঙ্গ : মহিলা	DYB0267211 ফটো উপলব্ধ
550 নাম : দিপঙ্কৰ কে আপ পিতাৰ নাম: অনীল কে আপ ঘৰ নং : 220 বয়স : 25 লিঙ্গ : পুৰুষ	DYB4762431 ফটো উপলব্ধ	551 নাম : সংঘৰী কে আপী পিতাৰ নাম: বকাসুৰ কে আপ ঘৰ নং : ২২১ বয়স : 69 লিঙ্গ : মহিলা	DYB9642879 ফটো উপলব্ধ	552 নাম : তাগেশ্বৰ কে আপ পিতাৰ নাম: বকাসুৰ কে আপ ঘৰ নং : ২২১ বয়স : 68 লিঙ্গ : পুৰুষ	DYB9642857 ফটো উপলব্ধ
553 নাম : কাজেক কে আপী স্বামীৰ নাম: ভগেশ্বৰ কে আপ ঘৰ নং : ২২১ বয়স : 63 লিঙ্গ : মহিলা	DYB9642868 ফটো উপলব্ধ	554 নাম : ৰাজেছ দেউৰী পিতাৰ নাম: শুকুৰাম দেউৰী ঘৰ নং : ২২১ বয়স : 47 লিঙ্গ : পুৰুষ	DYB0275511 ফটো উপলব্ধ	555 নাম : যতিন কে আপ পিতাৰ নাম: ভগেশ্বৰ কে আপ ঘৰ নং : ২২১ বয়স : 36 লিঙ্গ : পুৰুষ	DYB0275560 ফটো উপলব্ধ
556 নাম : বিশ্ণু জে কে আপ পিতাৰ নাম: ভগেশ্বৰ কে আপ ঘৰ নং : ২২১ বয়স : 36 লিঙ্গ : পুৰুষ	DYB0274332 ফটো উপলব্ধ	557 নাম : জানবী টেৰনপী স্বামীৰ নাম: যতিন কে আপ ঘৰ নং : ২২১ বয়স : 31 লিঙ্গ : মহিলা	DYB0274340 ফটো উপলব্ধ	558 নাম : ৰাধিকা তিমুংপী স্বামীৰ নাম: বিশ্বজিত কে আপ ঘৰ নং : ২২১ বয়স : 30 লিঙ্গ : মহিলা	EMX0012773 ফটো উপলব্ধ
559 নাম : ৰবিন্দ্র বৰদলৈ পিতাৰ নাম: ধনেশ্বৰ বৰদলৈ ঘৰ নং : ২২২ বয়স : 59 লিঙ্গ : পুৰুষ	DYB9642880 ফটো উপলব্ধ	560 নাম : কিছন বৰদলৈ স্বামীৰ নাম: ৰবিন্দ্র বৰদলৈ ঘৰ নং : ২২২ বয়স : 53 লিঙ্গ : মহিলা	DYB9642891 ফটো উপলব্ধ	561 নাম : জ্যোতিষা বৰদলৈ স্বামীৰ নাম: গোবিন্দ দেওৰজা ঘৰ নং : ২২২ বয়স : 34 লিঙ্গ : মহিলা	DYB0275008 ফটো উপলব্ধ
562 নাম : এমঠী বৰদলৈ স্বামীৰ নাম: পদ্ম বৰদলৈ ঘৰ নং : ২২৩ বয়স : 51 লিঙ্গ : মহিলা	DYB9642915 ফটো উপলব্ধ	563 নাম : কল্যান বৰদলৈ পিতাৰ নাম: পদ্ম বৰদলৈ ঘৰ নং : ২২৩ বয়স : 30 লিঙ্গ : পুৰুষ	DYB0275396 ফটো উপলব্ধ	564 নাম : বিনয় আমচি পিতাৰ নাম: পদ্ম আমচি ঘৰ নং : ২২৩ বয়স : 27 লিঙ্গ : পুৰুষ	DYB0275446 ফটো উপলব্ধ
565 নাম : মুন আমছি পিতাৰ নাম: পদ্ম আমছি ঘৰ নং : 223 বয়স : 25 লিঙ্গ : পুৰুষ	DYB4762340 ফটো উপলব্ধ	566 নাম : আস্তোমী আমফি স্বামীৰ নাম: মুন বৰদলৈ ঘৰ নং : 223 বয়স : 23 লিঙ্গ : মহিলা	DYB0604967 ফটো উপলব্ধ	567 নাম : অনামিকা অম্পী মাতৃৰ নাম: আমুঠি অম্পী ঘৰ নং : 223 বয়স : 22 লিঙ্গ : মহিলা	DYB0600346 ফটো উপলব্ধ
568 নাম : বিনা গাঁগ স্বামীৰ নাম: বিনয় অম্পী ঘৰ নং : 223 বয়স : 22 লিঙ্গ : মহিলা	DYB0600361 ফটো উপলব্ধ	569 নাম : মৌচুমী বৰদলৈ স্বামীৰ নাম: কল্যাণ বৰদলৈ ঘৰ নং : 223 বয়স : 21 লিঙ্গ : মহিলা	DYB4762472 ফটো উপলব্ধ	570 নাম : ৰমেশ বৰদলৈ পিতাৰ নাম: ভদ্র বৰদলৈ ঘৰ নং : ২২৪ বয়স : 59 লিঙ্গ : পুৰুষ	DYB9642926 ফটো উপলব্ধ



571 নাম : দিলজান বৰদলৈ স্বামীৰ নাম: ৰমেশ বৰদলৈ ঘৰ নং : ২২৪ বয়স : 51 লিঙ্গ : মহিলা	DYB9642937 ফটো উপলব্ধ	572 নাম : চুচিঞা বৰদলৈ পিতাৰ নাম: ৰমেশ বৰদলৈ ঘৰ নং : ২২৪ বয়স : 39 লিঙ্গ : মহিলা	DYB9642948 ফটো উপলব্ধ	573 নাম : মনোৰঞ্জন বৰদলৈ পিতাৰ নাম: ৰমেশ আমছি বৰদলৈ ঘৰ নং : ২২৪ বয়স : 35 লিঙ্গ : পুৰুষ	DYB9643543 ফটো উপলব্ধ
574 নাম : মিছামাই বৰদলৈ স্বামীৰ নাম: মেঘনাথ বৰদলৈ ঘৰ নং : ২২৫ বয়স : 59 লিঙ্গ : মহিলা	DYB9642960 ফটো উপলব্ধ	575 নাম : মনু বৰদলৈ পিতাৰ নাম: মেঘনাথ বৰদলৈ ঘৰ নং : ২২৫ বয়স : 46 লিঙ্গ : পুৰুষ	DYB9642971 ফটো উপলব্ধ	576 নাম : চিন্তি বৰদলৈ স্বামীৰ নাম: মনু বৰদলৈ ঘৰ নং : ২২৫ বয়স : 43 লিঙ্গ : মহিলা	DYB9642993 ফটো উপলব্ধ
577 নাম : সত্যজিত বৰদলৈ পিতাৰ নাম: মেঘনাথ বৰদলৈ ঘৰ নং : ২২৫ বয়স : 42 লিঙ্গ : পুৰুষ	DYB9642982 ফটো উপলব্ধ	578 নাম : শ্ৰেণী গাওঁখোৱা বৰদলৈ স্বামীৰ নাম: সত্যজিত বৰদলৈ ঘৰ নং : 225 বয়স : 41 লিঙ্গ : মহিলা	DYB0607549 ফটো উপলব্ধ	579 নাম : কল্পনা বৰদলৈ স্বামীৰ নাম: চৰুজিৎ বৰদলৈ ঘৰ নং : ২২৫ বয়স : 36 লিঙ্গ : মহিলা	DYB0274431 ফটো উপলব্ধ
580 নাম : চৰুজিৎ বৰদলৈ পিতাৰ নাম: মেঘনাথ বৰদলৈ ঘৰ নং : ২২৫ বয়স : 34 লিঙ্গ : পুৰুষ	DYB0267252 ফটো উপলব্ধ	581 নাম : বিশ্বজিৎ বৰদলৈ পিতাৰ নাম: মেঘনাথ বৰদলৈ ঘৰ নং : ২২৫ বয়স : 31 লিঙ্গ : পুৰুষ	DYB0275925 ফটো উপলব্ধ	582 নাম : পিংকি ৰাভা স্বামীৰ নাম: বিশ্বজিৎ বৰদলৈ ঘৰ নং : 225 বয়স : 27 লিঙ্গ : মহিলা	DYB0605881 ফটো উপলব্ধ
583 নাম : ববীতা বৰদলৈ স্বামীৰ নাম: ফুলচন্দ্ৰ বৰদলৈ ঘৰ নং : ২২৭ বয়স : 52 লিঙ্গ : মহিলা	DYB9643021 ফটো উপলব্ধ	584 নাম : উজ্জল বৰদলৈ পিতাৰ নাম: ফুল চন্দ্ৰ বৰদলৈ ঘৰ নং : 227 বয়স : 30 লিঙ্গ : পুৰুষ	DYB0605824 ফটো উপলব্ধ	585 নাম : শ্যামল বৰদলৈ মাতৃৰ নাম: ববীতা বৰদলৈ ঘৰ নং : ২২৭ বয়স : 25 লিঙ্গ : পুৰুষ	EMX0171587 ফটো উপলব্ধ
586 নাম : চম্পা বৰদলৈ স্বামীৰ নাম: সোণাবৰ বৰদলৈ ঘৰ নং : ২২৮ বয়স : 68 লিঙ্গ : মহিলা	DYB9643043 ফটো উপলব্ধ	587 নাম : অৰিন চন্দ্ৰ বৰদলৈ পিতাৰ নাম: সোণাবৰ বৰদলৈ ঘৰ নং : ২২৮ বয়স : 49 লিঙ্গ : পুৰুষ	DYB9643054 ফটো উপলব্ধ	588 নাম : মালা কোঁৱৰ স্বামীৰ নাম: মনোৰঞ্জন বৰদলৈ ঘৰ নং : ২২৮ বয়স : 42 লিঙ্গ : মহিলা	DYB0364695 ফটো উপলব্ধ
589 নাম : মানসী ডেকা বৰদলৈ স্বামীৰ নাম: অৰিন চন্দ্ৰ বৰদলৈ ঘৰ নং : ২২৮ বয়স : 34 লিঙ্গ : মহিলা	DYB0276907 ফটো উপলব্ধ	590 নাম : ৰীমা বৰদলৈ স্বামীৰ নাম: তৰুণ বৰদলৈ ঘৰ নং : ২২৯ বয়স : 43 লিঙ্গ : মহিলা	DYB9643098 ফটো উপলব্ধ	591 নাম : বাবুলাল দেউৰী পিতাৰ নাম: মহেশ্বৰ দেউৰী ঘৰ নং : ২৩০ বয়স : 69 লিঙ্গ : পুৰুষ	DYB9643112 ফটো উপলব্ধ
592 নাম : জাতিমাই দেউৰী স্বামীৰ নাম: বাবুলাল দেউৰী ঘৰ নং : ২৩০ বয়স : 63 লিঙ্গ : মহিলা	DYB9643123 ফটো উপলব্ধ	593 নাম : ৰূপাল দেউৰী পিতাৰ নাম: বাবুলাল দেউৰী ঘৰ নং : ২৩০ বয়স : 32 লিঙ্গ : পুৰুষ	DYB0277897 ফটো উপলব্ধ	594 নাম : নিতামনী বাগলাৰী স্বামীৰ নাম: ৰূপাল দেউৰী ঘৰ নং : ২৩০ বয়স : 31 লিঙ্গ : মহিলা	DYB0277905 ফটো উপলব্ধ
595 নাম : তৰামাই দেউৰী পিতাৰ নাম: বাবুলাল দেউৰী ঘৰ নং : ২৩০ বয়স : 28 লিঙ্গ : মহিলা	DYB0277947 ফটো উপলব্ধ	596 নাম : ধিৰেন দেউৰী পিতাৰ নাম: চাকিৰাম দেউৰী ঘৰ নং : ২৩১ বয়স : 51 লিঙ্গ : পুৰুষ	DYB9643134 ফটো উপলব্ধ	597 নাম : সন্তো দেউৰী পিতাৰ নাম: ধিৰেন দেউৰী ঘৰ নং : 231 বয়স : 25 লিঙ্গ : পুৰুষ	DYB4761763 ফটো উপলব্ধ
598 নাম : বগীমাই দেউৰী স্বামীৰ নাম: চাকিৰাম দেউৰী ঘৰ নং : ২৩২ বয়স : 76 লিঙ্গ : মহিলা	DYB9643156 ফটো উপলব্ধ	599 নাম : ৰতন চন্দ্ৰ দেউৰী পিতাৰ নাম: চাকিৰাম দেউৰী ঘৰ নং : ২৩২ বয়স : 40 লিঙ্গ : পুৰুষ	DYB9643565 ফটো উপলব্ধ	600 নাম : বহাগী দেউৰী পিতাৰ নাম: চাকিৰাম দেউৰী ঘৰ নং : ২৩২ বয়স : 39 লিঙ্গ : মহিলা	DYB9643167 ফটো উপলব্ধ



601 নাম : সোনামনি বৰদলৈ দেউৰী স্বামীৰ নাম: ৰতন চন্দ্ৰ দেউৰী ঘৰ নং : ২৩২ বয়স : 32 লিঙ্গ : মহিলা	EMX0004697 ফটো উপলব্ধ	602 নাম : আকাশী দেউৰী স্বামীৰ নাম: ফনিধৰ দেউৰী ঘৰ নং : ২৩৩ বয়স : 74 লিঙ্গ : মহিলা	DYB9643189 ফটো উপলব্ধ	603 নাম : চিনু দেউৰী স্বামীৰ নাম: বিনন্দ দেউৰী ঘৰ নং : ২৩৩ বয়স : 56 লিঙ্গ : মহিলা	DYB9643190 ফটো উপলব্ধ
604 নাম : আনন্দ দেউৰী পিতাৰ নাম: ফনিধৰ দেউৰী ঘৰ নং : ২৩৩ বয়স : 54 লিঙ্গ : পুৰুষ	DYB9643203 ফটো উপলব্ধ	605 নাম : বিপিন দেউৰী পিতাৰ নাম: ফনিধৰ দেউৰী ঘৰ নং : ২৩৩ বয়স : 51 লিঙ্গ : পুৰুষ	DYB9643214 ফটো উপলব্ধ	606 নাম : গোনেন দেউৰী পিতাৰ নাম: ফনিধৰ দেউৰী ঘৰ নং : ২৩৩ বয়স : 48 লিঙ্গ : পুৰুষ	DYB9643225 ফটো উপলব্ধ
607 নাম : অঞ্জনা দেউৰী পিতাৰ নাম: গোনেন দেউৰী ঘৰ নং : ২৩৩ বয়স : 43 লিঙ্গ : মহিলা	DYB9643236 ফটো উপলব্ধ	608 নাম : ৰঞ্জন দেউৰী পিতাৰ নাম: বিনন্দ দেউৰী ঘৰ নং : 233 বয়স : 26 লিঙ্গ : পুৰুষ	DYB4762399 ফটো উপলব্ধ	609 নাম : পদম দেউৰী পিতাৰ নাম: বিনন্দ দেউৰী ঘৰ নং : 233 বয়স : 24 লিঙ্গ : পুৰুষ	DYB4762365 ফটো উপলব্ধ
610 নাম : ভালী বৰদলৈ পিতাৰ নাম: দেবকান্ত বৰদলৈ ঘৰ নং : ২৩৪ বয়স : 43 লিঙ্গ : পুৰুষ	DYB9643269 ফটো উপলব্ধ	611 নাম : ৰোহন বৰদলৈ পিতাৰ নাম: দেবকান্ত বৰদলৈ ঘৰ নং : ২৩৪ বয়স : 25 লিঙ্গ : পুৰুষ	DYB0473272 ফটো উপলব্ধ	612 নাম : ভাগ্য ৰাম দেউৰী পিতাৰ নাম: ভব দেউৰী ঘৰ নং : ২৩৫ বয়স : 47 লিঙ্গ : পুৰুষ	DYB9643270 ফটো উপলব্ধ
613 নাম : শুভনি দেউৰী স্বামীৰ নাম: ভব দেউৰী ঘৰ নং : ২৩৫ বয়স : 41 লিঙ্গ : মহিলা	DYB9643281 ফটো উপলব্ধ	614 নাম : দিম্বেশ্বৰ দেউৰী পিতাৰ নাম: কেমেৰা দেউৰী ঘৰ নং : ২৩৭ বয়স : 53 লিঙ্গ : পুৰুষ	DYB9643305 ফটো উপলব্ধ	615 নাম : বিস্তিমাই দেউৰী পিতাৰ নাম: কেমেৰা দেউৰী ঘৰ নং : ২৩৭ বয়স : 51 লিঙ্গ : মহিলা	DYB9643316 ফটো উপলব্ধ
616 নাম : বন্দনা পাটৰ দেউৰী স্বামীৰ নাম: ডিম্বেশ্বৰ দেউৰী ঘৰ নং : ২৩৭ বয়স : 39 লিঙ্গ : মহিলা	DYB1863098 ফটো উপলব্ধ	617 নাম : দিপালী দেউৰী স্বামীৰ নাম: লাভেশ্বৰী দেউৰী ঘৰ নং : ২৩৮ বয়স : 56 লিঙ্গ : মহিলা	DYB9643338 ফটো উপলব্ধ	618 নাম : প্ৰফুল্ল দেউৰী পিতাৰ নাম: বগীৰাম দেউৰী ঘৰ নং : ২৩৮ বয়স : 51 লিঙ্গ : পুৰুষ	DYB9643349 ফটো উপলব্ধ
619 নাম : শ্ৰেণী তেৰনপী স্বামীৰ নাম: প্ৰফুল্ল দেউৰী ঘৰ নং : ২৩৮ বয়স : 33 লিঙ্গ : মহিলা	DYB1863087 ফটো উপলব্ধ	620 নাম : ৰত্নেশ্বৰ দেউৰী পিতাৰ নাম: কাথাৰ দেউৰী ঘৰ নং : ২৩৯ বয়স : 49 লিঙ্গ : পুৰুষ	DYB9643350 ফটো উপলব্ধ	621 নাম : জেনি দেউৰী স্বামীৰ নাম: ৰত্নেশ্বৰ দেউৰী ঘৰ নং : ২৩৯ বয়স : 46 লিঙ্গ : মহিলা	DYB9643383 ফটো উপলব্ধ
622 নাম : শুকেশ্বৰ দেউৰী পিতাৰ নাম: কাথাৰ দেউৰী ঘৰ নং : ২৩৯ বয়স : 41 লিঙ্গ : পুৰুষ	DYB9643372 ফটো উপলব্ধ	623 নাম : মামু দেউৰী স্বামীৰ নাম: শুকেশ্বৰ দেউৰী ঘৰ নং : ২৩৯ বয়স : 36 লিঙ্গ : মহিলা	DYB0255042 ফটো উপলব্ধ	624 নাম : প্ৰীতম দেউৰী পিতাৰ নাম: ৰত্নেশ্বৰ দেউৰী ঘৰ নং : 239 বয়স : 21 লিঙ্গ : পুৰুষ	DYB4762456 ফটো উপলব্ধ
625 নাম : বিৰাজ দেউৰী পিতাৰ নাম: ৰত্নেশ্বৰ দেউৰী ঘৰ নং : ২৩৯ বয়স : 20 লিঙ্গ : পুৰুষ	EMX0169441 ফটো উপলব্ধ	626 নাম : হজৰত আলী পিতাৰ নাম: আচমত আলী ঘৰ নং : 256 বয়স : 45 লিঙ্গ : পুৰুষ	DTK7837743 ফটো উপলব্ধ	627 নাম : মৰ্জিনা বেগম স্বামীৰ নাম: হজৰত আলী ঘৰ নং : 256 বয়স : 40 লিঙ্গ : মহিলা	DTK7837754 ফটো উপলব্ধ
628 নাম : কৃষ্ণৰাম দেউৰী পিতাৰ নাম: বাবুলাল দেউৰী ঘৰ নং : দক্ষিণ গমাৰী আটি বয়স : 22 লিঙ্গ : পুৰুষ	EMX0095653 ফটো উপলব্ধ	629 নাম : বিষ্ণু ৰংপি পিতাৰ নাম: সোমেশ্বৰ ৰংপি ঘৰ নং : হাউজ নং 72 বয়স : 33 লিঙ্গ : পুৰুষ	DYB9641536 ফটো উপলব্ধ		





ভোটাৰৰ সাৰাংশ

A) ভোটাৰৰ সংখ্যা

	তালিকাৰ প্ৰকাৰ	তালিকাৰ চিনাক্তকৰণ	ভোটাৰৰ সংখ্যা							
			পুৰুষ	মহিলা	৩য় লিঙ্গ	মুঠ				
I	মূল তালিকা	মূল তালিকা	বিশেষ সংশোধন, 2026 চনৰ পূৰ্বৰ 2025 চনৰ মূল তালিকাৰ লগত থকা সংযোজন সমূহ একত্ৰিতকৰন কৰা তালিকা।				298	331	0	629
II	যোগ তালিকা	পৰিপূৰক 1	বিশেষ সংক্ষিপ্ত সংশোধন, 2026				0	0	0	0
		পৰিপূৰক 2	অনবিচ্ছিন্ন সংশোধন 2026				0	0	0	0
			মুঠ				0	0	0	0
III	বিয়োজন তালিকা	পৰিপূৰক 1	বিশেষ সংক্ষিপ্ত সংশোধন, 2026				0	2	0	2
		পৰিপূৰক 2	অনবিচ্ছিন্ন সংশোধন 2026				0	0	0	0
			মুঠ				0	2	0	2
IV	লিংগ ক্ষেত্ৰত পৰিবৰ্তনৰ বাবে পাৰ্থক্য					0	0	0	0	
এই সংশোধনৰ পিছত ভোটাৰ তালিকাত ভোটাৰৰ মুঠ সংখ্যা (I+II-III+IV)						298	329	0	627	

B) শুধৰনীৰ সংখ্যা

তালিকাৰ প্ৰকাৰ	তালিকাৰ চিনাক্তকৰণ	শুধৰনীৰ সংখ্যা
পৰিপূৰক 1	বিশেষ সংক্ষিপ্ত সংশোধন, 2026	0
পৰিপূৰক 2	অনবিচ্ছিন্ন সংশোধন 2026	0
	মুঠ	0

নিৰ্বাচক পঞ্জীয়ন বিষয়াৰ স্বাক্ষৰ

E-মূত, S-স্থানান্তৰিত/ বাসস্থান পৰিবৰ্তন, R-প্ৰতিলিপি, M-নিখোজ, Q-অযোগ্য