



ভোটাৰ তালিকা 2026 S03 অসম

বিধানসভা সমষ্টিৰ নম্বৰ, নাম আৰু সংৰক্ষণৰ স্থিতি : 59 - বঢ়হমপুৰ (সাধাৰণ)		খণ্ড নং : 194																			
এই বিধানসভা সমষ্টিত কোন সংসদীয় সমষ্টিৰ অন্তৰ্গত তাৰ নম্বৰ, নাম আৰু সংৰক্ষণ স্থিতি : 10 - কাজিৰঙা (সাধাৰণ)																					
1. সংশোধনৰ বিৱৰণ																					
সংশোধনৰ বছৰ	2026	তালিকাৰ চিনাক্তকৰণ																			
ভিত্তি তাৰিখ	01-04-2026	বিশেষ সংশোধন, 2026 চনৰ পূৰ্বৰ 2025 চনৰ মূল তালিকাৰ লগত থকা সংযোজন সমূহ একত্ৰিতকৰণ কৰা তালিকা।																			
সংশোধনৰ প্ৰকাৰ	বিশেষ সংশোধন 2026																				
প্ৰকাশনৰ তাৰিখ	23-03-2026																				
2. খণ্ড আৰু ভোটগ্ৰহন কেন্দ্ৰৰ বিৱৰণ																					
খণ্ডৰ অন্তৰ্গত এলেকা সমূহৰ নম্বৰ আৰু নাম																					
1-মিকিৰ গাঁও বামুনী	<table style="width: 100%; border-collapse: collapse;"> <tr> <td style="width: 50%;">মূল চহৰ/গাওঁ</td> <td style="width: 50%;">: বৰবৰি</td> </tr> <tr> <td>ৱাৰ্ড নং</td> <td>:</td> </tr> <tr> <td>ডাকঘৰ</td> <td>: চলচলী</td> </tr> <tr> <td>পুলিচ থানা</td> <td>: চামগুৰি অংশ ১</td> </tr> <tr> <td>ব্লক</td> <td>: বঢ়হমপুৰ (অংশ-২)</td> </tr> <tr> <td>ৰাজহ চক্ৰ</td> <td>: চামগুৰি</td> </tr> <tr> <td>জিলা</td> <td>: নগাঁও</td> </tr> <tr> <td>পিনকোড</td> <td>: 782141</td> </tr> </table>					মূল চহৰ/গাওঁ	: বৰবৰি	ৱাৰ্ড নং	:	ডাকঘৰ	: চলচলী	পুলিচ থানা	: চামগুৰি অংশ ১	ব্লক	: বঢ়হমপুৰ (অংশ-২)	ৰাজহ চক্ৰ	: চামগুৰি	জিলা	: নগাঁও	পিনকোড	: 782141
মূল চহৰ/গাওঁ						: বৰবৰি															
ৱাৰ্ড নং						:															
ডাকঘৰ						: চলচলী															
পুলিচ থানা						: চামগুৰি অংশ ১															
ব্লক						: বঢ়হমপুৰ (অংশ-২)															
ৰাজহ চক্ৰ	: চামগুৰি																				
জিলা	: নগাঁও																				
পিনকোড	: 782141																				
2-তপত জুৰি গ্ৰান্ট																					
3. ভোটগ্ৰহন কেন্দ্ৰৰ বিৱৰণ																					
ভোটগ্ৰহন কেন্দ্ৰৰ নম্বৰ আৰু নাম :	ভোটগ্ৰহন কেন্দ্ৰৰ প্ৰকাৰ (পুৰুষ/মহিলা/সাধাৰণ)		সাধাৰণ																		
194 - বামুনি এম.ই স্কুল (পূৱ খণ্ড)	খণ্ডৰ অন্তৰ্গত সহায়ক ভোটগ্ৰহন কেন্দ্ৰ		0																		
ভোটগ্ৰহন কেন্দ্ৰৰ ঠিকনা :	সংখ্যা :																				
বামুনি এম.ই স্কুল, কোঠা নং ১, বামুনি, নগাঁও, অসম																					
4. ভোটাৰৰ সংখ্যা																					
আৰম্ভনি ক্ৰমিক নং	শেষ ক্ৰমিক নং	মুঠ ভোটাৰ																			
		পুৰুষ	মহিলা	৩য় লিঙ্গ	মুঠ																
1	788	363	424	0	787																

নিৰ্বাচক পঞ্জীয়ন বিষয়াৰ স্বাক্ষৰ

Nazri Naksha

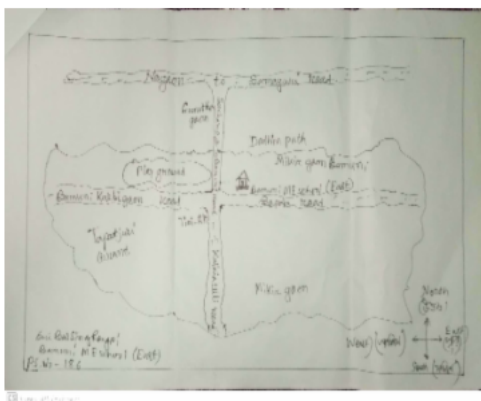

Google Map View

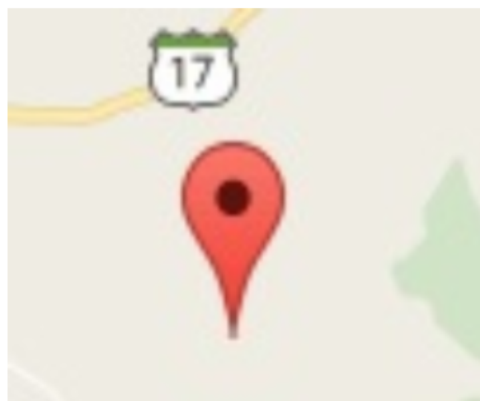

Polling Station Building Front View



ভোটাভাৰু কেন্দ্ৰৰ সন্মুখৰ দৃশ্য



Cad View

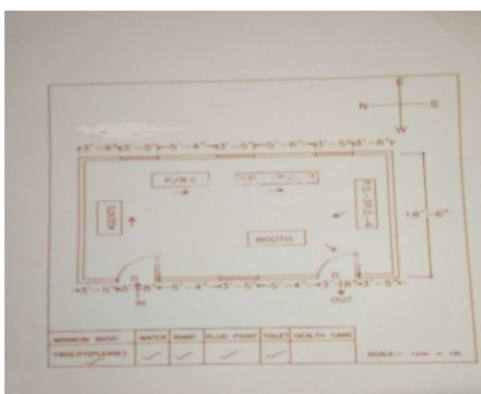

Key MAP View



1 নাম : নীলকান্ত বৰদলৈ অন্যান্য: মিনু দলৈ ঘৰ নং : 1 বয়স : 65 লিঙ্গ : পুৰুষ	EMX0089805 ফটো উপলব্ধ	2 নাম : মিন দলৈ স্বামীৰ নাম: বগীৰাম দলৈ ঘৰ নং : 1 বয়স : 60 লিঙ্গ : মহিলা	DYB1614579 ফটো উপলব্ধ	3 নাম : নীলমজ্যোতি দলৈ মাতৃৰ নাম: মিনু দলৈ ঘৰ নং : 1 বয়স : 32 লিঙ্গ : মহিলা	DYB1621278 ফটো উপলব্ধ
4 নাম : দীপজ্যোতি দলৈ পিতাৰ নাম: কচাৰী দলৈ ঘৰ নং : 9 বয়স : 40 লিঙ্গ : পুৰুষ	DYB1614626 ফটো উপলব্ধ	5 নাম : ফনীধৰ দলৈ পিতাৰ নাম: দামোদৰ দলৈ ঘৰ নং : 8 বয়স : 58 লিঙ্গ : পুৰুষ	DYB1614648 ফটো উপলব্ধ	6 নাম : ৰশ্মি দলৈ স্বামীৰ নাম: তবুন দলৈ ঘৰ নং : 8 বয়স : 45 লিঙ্গ : মহিলা	DYB0374561 ফটো উপলব্ধ
7 নাম : বৰ্নালী দলৈ পিতাৰ নাম: ফনীধৰ দলৈ ঘৰ নং : 4 বয়স : 34 লিঙ্গ : মহিলা	DYB0463729 ফটো উপলব্ধ	8 নাম : বিস্তী দলৈ পিতাৰ নাম: ফনীধৰ ডোলোঙ্গ ঘৰ নং : 8 বয়স : 27 লিঙ্গ : মহিলা	DYB0313817 ফটো উপলব্ধ	9 নাম : পূজা দলৈ পিতাৰ নাম: ফনী ধৰ দলৈ ঘৰ নং : 4 বয়স : 23 লিঙ্গ : মহিলা	DYB0463703 ফটো উপলব্ধ
10 নাম : তৰণ দলৈ পিতাৰ নাম: হেমকান্ত দলৈ ঘৰ নং : 5 বয়স : 54 লিঙ্গ : পুৰুষ	DYB1614682 ফটো উপলব্ধ	# 11 নাম : অৰুণ দলৈ পিতাৰ নাম: হেমকান্ত দলৈ ঘৰ নং : 5ক বয়স : 47 লিঙ্গ : পুৰুষ	DYB1614693 ফটো উপলব্ধ	# 12 নাম : শান্তি দলৈ স্বামীৰ নাম: অৰুণ দলৈ ঘৰ নং : 5ক বয়স : 42 লিঙ্গ : মহিলা	DYB1614706 ফটো উপলব্ধ
13 নাম : শান্তি দলৈ পিতাৰ নাম: হেমকান্ত দলৈ ঘৰ নং : 5 বয়স : 38 লিঙ্গ : মহিলা	DYB1614728 ফটো উপলব্ধ	14 নাম : নগেন দলৈ পিতাৰ নাম: নাৰায়ণ দলৈ ঘৰ নং : 6 বয়স : 46 লিঙ্গ : পুৰুষ	DYB0426163 ফটো উপলব্ধ	15 নাম : অনিমা দলৈ পিতাৰ নাম: ধীৰেন দলৈ ঘৰ নং : 6 বয়স : 45 লিঙ্গ : মহিলা	DYB1614751 ফটো উপলব্ধ
16 নাম : দেবেন দলৈ পিতাৰ নাম: আদিন দলৈ ঘৰ নং : 6 বয়স : 37 লিঙ্গ : পুৰুষ	DYB1614795 ফটো উপলব্ধ	17 নাম : ভন্টী দলৈ পিতাৰ নাম: আদিন কুমাৰ দলৈ ঘৰ নং : 6 বয়স : 33 লিঙ্গ : মহিলা	DYB1614808 ফটো উপলব্ধ	18 নাম : বিশ্বজিত দলৈ মাতৃৰ নাম: চুহামাই দলৈ ঘৰ নং : 6 বয়স : 31 লিঙ্গ : পুৰুষ	DYB1621438 ফটো উপলব্ধ
19 নাম : জৰমনী দলৈ স্বামীৰ নাম: বিশ্বজিত দলৈ ঘৰ নং : 6 বয়স : 30 লিঙ্গ : মহিলা	DYB0374934 ফটো উপলব্ধ	20 নাম : মিলি দলৈ পিতাৰ নাম: মৃত আদিন দলৈ ঘৰ নং : 6 বয়স : 25 লিঙ্গ : মহিলা	DYB0374710 ফটো উপলব্ধ	21 নাম : জগনাথ দলৈ পিতাৰ নাম: সাধুৰাম দলৈ ঘৰ নং : 7 বয়স : 25 লিঙ্গ : পুৰুষ	DYB0429605 ফটো উপলব্ধ
22 নাম : জেলবৰ দলৈ পিতাৰ নাম: মৃত বুদ্ধিৰাম দলৈ ঘৰ নং : 8 বয়স : 52 লিঙ্গ : পুৰুষ	DYB0374553 ফটো উপলব্ধ	23 নাম : তৰাফুল দলৈ স্বামীৰ নাম: জেলবৰ দলৈ ঘৰ নং : 8 বয়স : 47 লিঙ্গ : মহিলা	DYB1614831 ফটো উপলব্ধ	24 নাম : শ্ৰেয়ালী বৰদলৈ অন্যান্য: তৰাফুল দলৈ ঘৰ নং : 8 বয়স : 36 লিঙ্গ : মহিলা	EMX0002097 ফটো উপলব্ধ
25 নাম : বকুল বৰদলৈ অন্যান্য: তৰাফুল দলৈ ঘৰ নং : 8 বয়স : 27 লিঙ্গ : পুৰুষ	EMX0002253 ফটো উপলব্ধ	26 নাম : ভাৰতী বৰদলৈ স্বামীৰ নাম: ভদ্রকান্ত দলৈ ঘৰ নং : 9 বয়স : 60 লিঙ্গ : মহিলা	DYB1614842 ফটো উপলব্ধ	27 নাম : বিপুল দলৈ পিতাৰ নাম: ভদ্রকান্ত দলৈ ঘৰ নং : 9 বয়স : 39 লিঙ্গ : পুৰুষ	DYB1614853 ফটো উপলব্ধ
28 নাম : প্ৰেমদা বৰদলৈ দলৈ স্বামীৰ নাম: বিপুল দলৈ ঘৰ নং : 9 বয়স : 37 লিঙ্গ : মহিলা	DYB0375303 ফটো উপলব্ধ	29 নাম : ডালিমী পাতৰ দলৈ স্বামীৰ নাম: বিংকু দলৈ ঘৰ নং : 9 বয়স : 33 লিঙ্গ : মহিলা	DYB0374892 ফটো উপলব্ধ	30 নাম : বিংকু দলৈ পিতাৰ নাম: ভদ্রকান্ত দলৈ ঘৰ নং : 9 বয়স : 32 লিঙ্গ : পুৰুষ	DYB1889254 ফটো উপলব্ধ



31 নাম : আদিত্য দলৈ পিতাৰ নাম: ভদ্রকান্ত দলৈ ঘৰ নং : ১৯ বয়স : 32 লিঙ্গ : পুৰুষ	DYB1889276 ফটো উপলব্ধ	32 নাম : পুনাৰাম বৰদলৈ পিতাৰ নাম: সিদ্ধেশ্বৰ দলৈ ঘৰ নং : ১০ বয়স : 63 লিঙ্গ : পুৰুষ	DYB1614864 ফটো উপলব্ধ	33 নাম : নন্দ বৰদলৈ পিতাৰ নাম: পুনাৰাম বৰদলৈ ঘৰ নং : ১০ বয়স : 42 লিঙ্গ : পুৰুষ	DYB1614886 ফটো উপলব্ধ
34 নাম : দেৱ দলৈ পিতাৰ নাম: পোনাৰাম দলৈ ঘৰ নং : ১০ বয়স : 39 লিঙ্গ : পুৰুষ	DYB0289090 ফটো উপলব্ধ	35 নাম : জোনমনি বৰদলৈ ডেকা পিতাৰ নাম: পুনাৰাম বৰদলৈ ঘৰ নং : ১০ বয়স : 38 লিঙ্গ : মহিলা	DYB1614900 ফটো উপলব্ধ	36 নাম : হেমন্ত দলৈ পিতাৰ নাম: পুনা দলৈ ঘৰ নং : ১০ বয়স : 33 লিঙ্গ : পুৰুষ	DYB1621461 ফটো উপলব্ধ
37 নাম : দুলা মনি শইকীয়া দলৈ স্বামীৰ নাম: দেৱ দলৈ ঘৰ নং : ১০ বয়স : 32 লিঙ্গ : মহিলা	DYB0374793 ফটো উপলব্ধ	38 নাম : জয়ন্ত শইকীয়া পিতাৰ নাম: কবিৰাম শইকীয়া ঘৰ নং : 11 বয়স : 53 লিঙ্গ : পুৰুষ	DYB0620328 ফটো উপলব্ধ	39 নাম : মামনি বৰা স্বামীৰ নাম: গোবিন বৰা ঘৰ নং : ১০ বয়স : 50 লিঙ্গ : মহিলা	DYB1614922 ফটো উপলব্ধ
40 নাম : কৃষ্ণ গোপাল দলৈ পিতাৰ নাম: ধৰনী দলৈ ঘৰ নং : ১১ বয়স : 30 লিঙ্গ : পুৰুষ	DYB0374744 ফটো উপলব্ধ	41 নাম : অংকু মণি শইকীয়া পিতাৰ নাম: জয়ন্ত শইকীয়া ঘৰ নং : 11 পি.এচ (186) বয়স : 26 লিঙ্গ : পুৰুষ	DYB0426932 ফটো উপলব্ধ	42 নাম : গেনটুপী দলৈ (সৰুমাই) স্বামীৰ নাম: নগেন দলৈ ঘৰ নং : ১২ বয়স : 70 লিঙ্গ : মহিলা	DYB1614933 ফটো উপলব্ধ
43 নাম : সৰুমাই দলৈ স্বামীৰ নাম: বেনুধৰ দলৈ ঘৰ নং : ১২ বয়স : 45 লিঙ্গ : মহিলা	DYB1614955 ফটো উপলব্ধ	44 নাম : বৰ্ণালী দলৈ পিতাৰ নাম: নগেন দলৈ ঘৰ নং : ১২ বয়স : 44 লিঙ্গ : মহিলা	DYB1614966 ফটো উপলব্ধ	45 নাম : প্লাবিতা বৰা দলৈ স্বামীৰ নাম: জয়ন্ত দলৈ ঘৰ নং : ১২ বয়স : 33 লিঙ্গ : মহিলা	DYB0375022 ফটো উপলব্ধ
46 নাম : জয়ন্ত দলৈ পিতাৰ নাম: বেনুধৰ দলৈ ঘৰ নং : ১২ বয়স : 31 লিঙ্গ : পুৰুষ	DYB0016329 ফটো উপলব্ধ	47 নাম : নৰেন্দ্ৰ দলৈ পিতাৰ নাম: বেনুধৰ দলৈ ঘৰ নং : ১২ বয়স : 28 লিঙ্গ : পুৰুষ	DYB0016568 ফটো উপলব্ধ	48 নাম : বৈজন্তী মুন্ডা স্বামীৰ নাম: ভক্তি মুন্ডা ঘৰ নং : ১৩ বয়স : 44 লিঙ্গ : মহিলা	DYB1614988 ফটো উপলব্ধ
49 নাম : অঞ্জলী মুন্ডা পিতাৰ নাম: ভীষ্ণৰ মুন্ডা ঘৰ নং : ১৩ বয়স : 28 লিঙ্গ : মহিলা	DYB0408179 ফটো উপলব্ধ	50 নাম : দেৱাৰী মুৰা স্বামীৰ নাম: চিংগা মুৰা ঘৰ নং : ১৪ বয়স : 55 লিঙ্গ : মহিলা	DYB1615005 ফটো উপলব্ধ	51 নাম : ৰমেশ মুৰা পিতাৰ নাম: চিংগা মুৰা ঘৰ নং : ১৪ বয়স : 41 লিঙ্গ : পুৰুষ	DYB1615016 ফটো উপলব্ধ
52 নাম : চুনা মনি মুৰা পিতাৰ নাম: শিঙা মুৰা ঘৰ নং : ১৪ বয়স : 28 লিঙ্গ : মহিলা	DYB0031328 ফটো উপলব্ধ	53 নাম : নিৰদা মুৰা স্বামীৰ নাম: আঘোনো মুৰা ঘৰ নং : ১৫ বয়স : 50 লিঙ্গ : মহিলা	DYB1615038 ফটো উপলব্ধ	54 নাম : শিৰণ পাটৰ স্বামীৰ নাম: থানুৰাম পাটৰ ঘৰ নং : ১৬ বয়স : 65 লিঙ্গ : মহিলা	DYB1615049 ফটো উপলব্ধ
55 নাম : মনিকা পাটৰ স্বামীৰ নাম: যতীন পাটৰ ঘৰ নং : ১৬ বয়স : 42 লিঙ্গ : মহিলা	DYB1615072 ফটো উপলব্ধ	56 নাম : তপনজ্যোতি পাটৰ পিতাৰ নাম: মনোৰাম পাটৰ ঘৰ নং : ১৬ বয়স : 32 লিঙ্গ : পুৰুষ	DYB0046268 ফটো উপলব্ধ	57 নাম : মনুৰাম পাটৰ পিতাৰ নাম: ৰত্নকান্ত পাটৰ ঘৰ নং : ১৭ বয়স : 70 লিঙ্গ : পুৰুষ	DYB1615083 ফটো উপলব্ধ
58 নাম : কমলেশ্বৰী পাটৰ স্বামীৰ নাম: মনুৰাম পাটৰ ঘৰ নং : ১৭ বয়স : 58 লিঙ্গ : মহিলা	DYB1615094 ফটো উপলব্ধ	59 নাম : ধন্তী পাটৰ পিতাৰ নাম: লক্ষী পাটৰ ঘৰ নং : ১৭ বয়স : 43 লিঙ্গ : পুৰুষ	DYB0250217 ফটো উপলব্ধ	60 নাম : কৌশিক মণি পাটৰ পিতাৰ নাম: মনুৰাম পাটৰ ঘৰ নং : ১৭ বয়স : 34 লিঙ্গ : পুৰুষ	DYB1621290 ফটো উপলব্ধ



61 নাম : পল্লৱজ্যোতি পাতৰ পিতাৰ নাম: মনুৰাম পাতৰ ঘৰ নং : ১৭ বয়স : 27 লিঙ্গ : পুৰুষ	DYB0297481 ফটো উপলব্ধ	62 নাম : কনমাই দলৈ স্বামীৰ নাম: শ্ৰীৰাম দলৈ ঘৰ নং : ১৮ বয়স : 45 লিঙ্গ : মহিলা	DYB1615129 ফটো উপলব্ধ	63 নাম : নৱজ্যোতি দলৈ পিতাৰ নাম: ৰাম দলৈ ঘৰ নং : ১৮ বয়স : 30 লিঙ্গ : পুৰুষ	DYB0059436 ফটো উপলব্ধ
64 নাম : চিন্ময়ী গগৈ দলৈ স্বামীৰ নাম: নৱজ্যোতি দলৈ ঘৰ নং : ১৮ বয়স : 26 লিঙ্গ : মহিলা	DYB0375113 ফটো উপলব্ধ	65 নাম : মিতালি স্বৰগীয়াৰী স্বামীৰ নাম: দিলিপ দলৈ ঘৰ নং : ১৯ বয়স : 34 লিঙ্গ : মহিলা	DYB0374751 ফটো উপলব্ধ	66 নাম : দিলিপ দলৈ পিতাৰ নাম: মৃত ভোগমল দলৈ ঘৰ নং : ১৯ বয়স : 34 লিঙ্গ : পুৰুষ	DYB0374785 ফটো উপলব্ধ
67 নাম : দীপক বৰদলৈ মাতৃৰ নাম: বীণামাই দলৈ ঘৰ নং : 19 বয়স : 33 লিঙ্গ : পুৰুষ	EMX0045328 ফটো উপলব্ধ	68 নাম : বুদ্ধেশ্বৰ দলৈ পিতাৰ নাম: ভুবন দলৈ ঘৰ নং : ২০ বয়স : 47 লিঙ্গ : পুৰুষ	DYB1615152 ফটো উপলব্ধ	69 নাম : আইমনি দলৈ স্বামীৰ নাম: বুদ্ধেশ্বৰ দলৈ ঘৰ নং : ২০ বয়স : 42 লিঙ্গ : মহিলা	DYB1615163 ফটো উপলব্ধ
70 নাম : পূজা শৰ্মা পিতাৰ নাম: অৰ্জুন শৰ্মা ঘৰ নং : ২০ বয়স : 30 লিঙ্গ : মহিলা	DYB0644336 ফটো উপলব্ধ	71 নাম : পম্পী দলৈ পিতাৰ নাম: বুদ্ধেশ্বৰ দলৈ ঘৰ নং : ২০ বয়স : 22 লিঙ্গ : মহিলা	DYB0644062 ফটো উপলব্ধ	72 নাম : প্ৰেমানন্দ দলৈ পিতাৰ নাম: ধৰণী দলৈ ঘৰ নং : ২১ বয়স : 32 লিঙ্গ : পুৰুষ	DYB1621289 ফটো উপলব্ধ
73 নাম : গোপাল কুশ্ন দলৈ পিতাৰ নাম: ধৰণী দলৈ ঘৰ নং : ২১ বয়স : 30 লিঙ্গ : পুৰুষ	DYB0374900 ফটো উপলব্ধ	74 নাম : চন্দ্ৰমাই দলৈ স্বামীৰ নাম: বুধিৰাম দলৈ ঘৰ নং : ২২ বয়স : 70 লিঙ্গ : মহিলা	DYB1615209 ফটো উপলব্ধ	75 নাম : গনেশ দলৈ পিতাৰ নাম: বুধিৰাম দলৈ ঘৰ নং : ২২ বয়স : 55 লিঙ্গ : পুৰুষ	DYB1615210 ফটো উপলব্ধ
76 নাম : চুনিয়া দলৈ স্বামীৰ নাম: গনেশ দলৈ ঘৰ নং : ২২ বয়স : 42 লিঙ্গ : মহিলা	DYB1615221 ফটো উপলব্ধ	77 নাম : মলো কৰ্মকাৰ পিতাৰ নাম: চেনীখোবা কৰ্মকাৰ ঘৰ নং : ২৩ বয়স : 65 লিঙ্গ : পুৰুষ	DYB1615232 ফটো উপলব্ধ	78 নাম : কাজল কৰ্মকাৰ স্বামীৰ নাম: খহিৰু কৰ্মকাৰ ঘৰ নং : ২৪ বয়স : 52 লিঙ্গ : মহিলা	DYB1615265 ফটো উপলব্ধ
79 নাম : পিনি কৰ্মকাৰ স্বামীৰ নাম: ৰাজকুমাৰ কৰ্মকাৰ ঘৰ নং : ২৫ বয়স : 44 লিঙ্গ : মহিলা	DYB1615287 ফটো উপলব্ধ	80 নাম : ৰিয়া বেপি স্বামীৰ নাম: প্ৰেম চিং তেৰন ঘৰ নং : ২৫ বয়স : 27 লিঙ্গ : মহিলা	DYB0476796 ফটো উপলব্ধ	81 নাম : দুৰ্গা কৰ্মকাৰ পিতাৰ নাম: পোবালী কৰ্মকাৰ ঘৰ নং : ২৬ বয়স : 50 লিঙ্গ : পুৰুষ	DYB1615298 ফটো উপলব্ধ
82 নাম : ভৌৰবী কৰ্মকাৰ স্বামীৰ নাম: দুৰ্গা কৰ্মকাৰ ঘৰ নং : ২৬ বয়স : 45 লিঙ্গ : মহিলা	DYB1615301 ফটো উপলব্ধ	83 নাম : কমলা কৰ্মকাৰ স্বামীৰ নাম: মহেন্দ্ৰ কৰ্মকাৰ ঘৰ নং : ২৭ বয়স : 62 লিঙ্গ : মহিলা	DYB1615323 ফটো উপলব্ধ	84 নাম : দিনেশ কৰ্মকাৰ পিতাৰ নাম: মহেন্দ্ৰ কৰ্মকাৰ ঘৰ নং : ২৭ বয়স : 42 লিঙ্গ : পুৰুষ	DYB1615334 ফটো উপলব্ধ
85 নাম : ডেভিদ তেৰন মাতৃৰ নাম: সংবাৰী ফাংছপী ঘৰ নং : ২৭ বয়স : 29 লিঙ্গ : পুৰুষ	DYB0102459 ফটো উপলব্ধ	86 নাম : ম. নূৰইছলাম আলী পিতাৰ নাম: মেহবুব আলী ঘৰ নং : ২৮ বয়স : 51 লিঙ্গ : পুৰুষ	DYB1615367 ফটো উপলব্ধ	87 নাম : মঃ নূৰমহম্মদ আলী পিতাৰ নাম: মেহবুব আলী ঘৰ নং : ২৮ বয়স : 45 লিঙ্গ : পুৰুষ	DYB1615390 ফটো উপলব্ধ
88 নাম : বুবিনা বেগম স্বামীৰ নাম: ম.নূৰইছলাম আলী ঘৰ নং : ২৮ বয়স : 41 লিঙ্গ : মহিলা	DYB1615378 ফটো উপলব্ধ	89 নাম : জেচবিন চুলতানা স্বামীৰ নাম: নূৰমহম্মদ আলী ঘৰ নং : ২৮ বয়স : 37 লিঙ্গ : মহিলা	DYB0292797 ফটো উপলব্ধ	90 নাম : আমীৰ আলি পিতাৰ নাম: মামুদ আলী ঘৰ নং : ২৯ বয়স : 48 লিঙ্গ : পুৰুষ	DYB1615425 ফটো উপলব্ধ



91 নাম : আহাদ আলী পিতাৰ নাম: মামুদ আলী ঘৰ নং : ২৯ বয়স : 43 লিঙ্গ : পুৰুষ	DYB1615447 ফটো উপলব্ধ	92 নাম : বেহেনা খাতুন স্বামীৰ নাম: আহাদ আলী ঘৰ নং : ২৯ বয়স : 40 লিঙ্গ : মহিলা	DYB1615458 ফটো উপলব্ধ	93 নাম : আমজাদ আলি পিতাৰ নাম: মামুদ আলী ঘৰ নং : ২৯ বয়স : 39 লিঙ্গ : পুৰুষ	DYB1615469 ফটো উপলব্ধ
94 নাম : সবিতা তেৰণপী মাতৃৰ নাম: কাছাং তেৰাংপি ঘৰ নং : ২৯ বয়স : 20 লিঙ্গ : মহিলা	EMX0046391 ফটো উপলব্ধ	95 নাম : দাদু আলি পিতাৰ নাম: জোবেদ আলী ঘৰ নং : ৩০ বয়স : 70 লিঙ্গ : পুৰুষ	DYB1615470 ফটো উপলব্ধ	96 নাম : বাবিয়া বেগম স্বামীৰ নাম: দাদু আলী ঘৰ নং : ৩০ বয়স : 61 লিঙ্গ : মহিলা	DYB1615481 ফটো উপলব্ধ
97 নাম : নুৰমহমদ আলি পিতাৰ নাম: দাদু আলী ঘৰ নং : ৩০ বয়স : 48 লিঙ্গ : পুৰুষ	DYB1615492 ফটো উপলব্ধ	98 নাম : মতিনা বেগম স্বামীৰ নাম: নুৰমহমদ আলী ঘৰ নং : ৩০ বয়স : 43 লিঙ্গ : মহিলা	DYB1615505 ফটো উপলব্ধ	99 নাম : মুবাৰক হুছেইন পিতাৰ নাম: নুৰুল আমিন ঘৰ নং : ৩০ বয়স : 36 লিঙ্গ : পুৰুষ	DYB0112847 ফটো উপলব্ধ
100 নাম : তাবাৰক হুছেইন পিতাৰ নাম: নুৰুল আলি ঘৰ নং : ৩০ বয়স : 29 লিঙ্গ : পুৰুষ	DYB0374272 ফটো উপলব্ধ	101 নাম : মুজমিল আলী পিতাৰ নাম: নুৰমহমদ আলী ঘৰ নং : 30 বয়স : 25 লিঙ্গ : পুৰুষ	EMX0059089 ফটো উপলব্ধ	102 নাম : পুতুকন দলৈ পিতাৰ নাম: সিদ্ধেশ্বৰ দলৈ ঘৰ নং : ৩১ বয়স : 51 লিঙ্গ : পুৰুষ	DYB1615516 ফটো উপলব্ধ
103 নাম : মীৰা দলৈ স্বামীৰ নাম: পুতুকন দলৈ ঘৰ নং : ৩১ বয়স : 45 লিঙ্গ : মহিলা	DYB1615527 ফটো উপলব্ধ	104 নাম : মদুল দলৈ পিতাৰ নাম: পুতুকন দলৈ ঘৰ নং : ৩১ বয়স : 33 লিঙ্গ : পুৰুষ	DYB1615538 ফটো উপলব্ধ	105 নাম : বিনয় দাস পিতাৰ নাম: পুহাৰাম দাস ঘৰ নং : ৩৩ বয়স : 59 লিঙ্গ : পুৰুষ	DYB1615561 ফটো উপলব্ধ
106 নাম : দিনমাই হাজাৰিকা স্বামীৰ নাম: হেম চন্দ্ৰ হাজাৰিকা ঘৰ নং : ৩৩ বয়স : 59 লিঙ্গ : মহিলা	DYB0644252 ফটো উপলব্ধ	107 নাম : চম্পা শইকীয়া স্বামীৰ নাম: চক্ৰধৰ শইকীয়া ঘৰ নং : ৩৩ বয়স : 58 লিঙ্গ : মহিলা	DYB0644229 ফটো উপলব্ধ	108 নাম : পুতুলী দাস স্বামীৰ নাম: বিনয় দাস ঘৰ নং : ৩৩ বয়স : 52 লিঙ্গ : মহিলা	DYB1615572 ফটো উপলব্ধ
109 নাম : লীলীমাই শইকীয়া স্বামীৰ নাম: সুৰথ শইকীয়া ঘৰ নং : ৩৩ বয়স : 52 লিঙ্গ : মহিলা	DYB0644484 ফটো উপলব্ধ	110 নাম : জ্যোতিষ শইকীয়া পিতাৰ নাম: সুৰথ শইকীয়া ঘৰ নং : ৩৩ বয়স : 39 লিঙ্গ : পুৰুষ	DYB0642710 ফটো উপলব্ধ	111 নাম : সঞ্জীৱ শইকীয়া পিতাৰ নাম: চক্ৰধৰ শইকীয়া ঘৰ নং : ৩৩ বয়স : 37 লিঙ্গ : পুৰুষ	DYB0642868 ফটো উপলব্ধ
112 নাম : ধনজিৎ দাস পিতাৰ নাম: বিনয় দাস ঘৰ নং : 33 বয়স : 33 লিঙ্গ : পুৰুষ	DYB1621325 ফটো উপলব্ধ	113 নাম : বিশ্বজিৎ দাস পিতাৰ নাম: বিনয় দাস ঘৰ নং : ৩৩ বয়স : 31 লিঙ্গ : পুৰুষ	DYB0120758 ফটো উপলব্ধ	114 নাম : নয়নমনি শইকীয়া স্বামীৰ নাম: প্ৰমেনন্দ্ৰ শইকীয়া ঘৰ নং : ৩৩ বয়স : 30 লিঙ্গ : মহিলা	DYB0643924 ফটো উপলব্ধ
115 নাম : মধুসিতা শইকীয়া স্বামীৰ নাম: জ্যোতিষ শইকীয়া ঘৰ নং : ৩৩ বয়স : 29 লিঙ্গ : মহিলা	DYB0644393 ফটো উপলব্ধ	116 নাম : ওৱাহিদা বেগম স্বামীৰ নাম: বুলবুল আলি ঘৰ নং : ৩৪ বয়স : 62 লিঙ্গ : মহিলা	DYB1615594 ফটো উপলব্ধ	117 নাম : চান আলি পিতাৰ নাম: চাহদিমান আলি ঘৰ নং : ৩৪ বয়স : 42 লিঙ্গ : পুৰুষ	DYB1615607 ফটো উপলব্ধ
118 নাম : ধন আলি পিতাৰ নাম: বুলবুল আলি ঘৰ নং : ৩৪ বয়স : 40 লিঙ্গ : পুৰুষ	DYB1615618 ফটো উপলব্ধ	119 নাম : মুন আলি পিতাৰ নাম: বুলবুল আলি ঘৰ নং : ৩৪ বয়স : 38 লিঙ্গ : পুৰুষ	DYB1615629 ফটো উপলব্ধ	120 নাম : জ্যোত্সা চৌধুৰী স্বামীৰ নাম: মুন আলি ঘৰ নং : 34 বয়স : 32 লিঙ্গ : মহিলা	EMX0107292 ফটো উপলব্ধ



121 নাম : হৰ মোহন দাস পিতাৰ নাম: নিমল ধৰ ঘৰ নং : ৩৫ বয়স : 56 লিঙ্গ : পুৰুষ	DYB1615652 ফটো উপলব্ধ	122 নাম : বিজু দাস স্বামীৰ নাম: হৰকান্ত দাস ঘৰ নং : ৩৫ বয়স : 46 লিঙ্গ : মহিলা	DYB1615663 ফটো উপলব্ধ	123 নাম : ববীৰানী ধৰ পিতাৰ নাম: নিমল ধৰ ঘৰ নং : ৩৫ বয়স : 44 লিঙ্গ : মহিলা	DYB1615674 ফটো উপলব্ধ
124 নাম : বনালী শইকীয়া স্বামীৰ নাম: সঞ্জীৱ শইকীয়া ঘৰ নং : ৩৫ বয়স : 42 লিঙ্গ : মহিলা	DYB0644112 ফটো উপলব্ধ	125 নাম : ভাৰ্গৱী দাস পিতাৰ নাম: হৰমোহন দাস ঘৰ নং : ৩৫ বয়স : 29 লিঙ্গ : মহিলা	DYB0124925 ফটো উপলব্ধ	126 নাম : ইন্দুকল্প দাস পিতাৰ নাম: হৰ মোহন দাস ঘৰ নং : 35 বয়স : 24 লিঙ্গ : পুৰুষ	DYB0432641 ফটো উপলব্ধ
127 নাম : ফুৰকান আলী পিতাৰ নাম: কনতি আলী ঘৰ নং : ৩৬ বয়স : 70 লিঙ্গ : পুৰুষ	DYB1615685 ফটো উপলব্ধ	128 নাম : মজুমা বেগম স্বামীৰ নাম: ফুৰকান আলী ঘৰ নং : ৩৬ বয়স : 62 লিঙ্গ : মহিলা	DYB1615696 ফটো উপলব্ধ	129 নাম : ফিৰোজ আলী পিতাৰ নাম: ফুৰকান আলী ঘৰ নং : ৩৬ বয়স : 55 লিঙ্গ : পুৰুষ	DYB1615709 ফটো উপলব্ধ
130 নাম : মিনৱাৰা বেগম স্বামীৰ নাম: ফিৰোজ আলী ঘৰ নং : ৩৬ বয়স : 50 লিঙ্গ : মহিলা	DYB1615710 ফটো উপলব্ধ	131 নাম : মনৱাৰা বেগম পিতাৰ নাম: ফুৰকান আলী ঘৰ নং : ৩৬ বয়স : 38 লিঙ্গ : মহিলা	DYB1615721 ফটো উপলব্ধ	132 নাম : আছমিনা বেগম স্বামীৰ নাম: জাকীৰ হুছেন ঘৰ নং : 36 বয়স : 29 লিঙ্গ : মহিলা	EMX0174961 ফটো উপলব্ধ
133 নাম : তুলতুল আলি মাতৃৰ নাম: মিনৱাৰা বেগম ঘৰ নং : 36 বয়স : 27 লিঙ্গ : পুৰুষ	EMX0096818 ফটো উপলব্ধ	134 নাম : জানমণি বেগম স্বামীৰ নাম: তুলতুল আলী ঘৰ নং : 36 বয়স : 23 লিঙ্গ : মহিলা	EMX0096834 ফটো উপলব্ধ	135 নাম : দিপিকা শইকীয়া স্বামীৰ নাম: পদুম শইকীয়া ঘৰ নং : 37 বয়স : 40 লিঙ্গ : মহিলা	DYB0463646 ফটো উপলব্ধ
136 নাম : নিশামনি শইকীয়া পিতাৰ নাম: পদুম শইকীয়া ঘৰ নং : ৩৭ বয়স : 22 লিঙ্গ : মহিলা	DYB0643205 ফটো উপলব্ধ	137 নাম : মঙ্গলচিং তিমুং পিতাৰ নাম: মনচিং তিমুং ঘৰ নং : ৩৮ বয়স : 44 লিঙ্গ : পুৰুষ	DYB1615776 ফটো উপলব্ধ	138 নাম : কাবন তেৰাংপী স্বামীৰ নাম: গোপাল তিমুং ঘৰ নং : ৩৮ বয়স : 43 লিঙ্গ : মহিলা	DYB1615765 ফটো উপলব্ধ
139 নাম : ফুৰিনা তিমুংপী পিতাৰ নাম: গোপাল তিমুং ঘৰ নং : 38 বয়স : 24 লিঙ্গ : মহিলা	DYB0425157 ফটো উপলব্ধ	140 নাম : অনিমা দেৱী স্বামীৰ নাম: ধুবেন্দ্ৰ নাথ ঘৰ নং : ৩৯ বয়স : 62 লিঙ্গ : মহিলা	DYB1615798 ফটো উপলব্ধ	141 নাম : দুৰ্লমনি নাথ পিতাৰ নাম: ধুবেন্দ্ৰ নাথ ঘৰ নং : ৩৯ বয়স : 44 লিঙ্গ : পুৰুষ	DYB1615801 ফটো উপলব্ধ
142 নাম : মিনাস্কী দেৱী পিতাৰ নাম: ধুবেন্দ্ৰ নাথ ঘৰ নং : ৩৯ বয়স : 35 লিঙ্গ : পুৰুষ	DYB1615812 ফটো উপলব্ধ	143 নাম : খৰচিং তেৰাং পিতাৰ নাম: কৰকা তেৰাং ঘৰ নং : ৪০ বয়স : 80 লিঙ্গ : পুৰুষ	DYB1615823 ফটো উপলব্ধ	144 নাম : সুনাই তেৰাং পিতাৰ নাম: খৰচিং তেৰাং ঘৰ নং : ৪০ বয়স : 44 লিঙ্গ : পুৰুষ	DYB1615845 ফটো উপলব্ধ
145 নাম : ৰবি তেৰাং পিতাৰ নাম: খৰচিং তেৰাং ঘৰ নং : ৪০ বয়স : 41 লিঙ্গ : পুৰুষ	DYB1615856 ফটো উপলব্ধ	146 নাম : মিবমীলি তেৰাং পিতাৰ নাম: খৰচিং তেৰাং ঘৰ নং : ৪০ বয়স : 38 লিঙ্গ : মহিলা	DYB1615878 ফটো উপলব্ধ	147 নাম : চুনীতা তেৰাংপী পিতাৰ নাম: খৰচিং তেৰাং ঘৰ নং : ৪০ বয়স : 33 লিঙ্গ : মহিলা	DYB1621245 ফটো উপলব্ধ
148 নাম : বিপল তেৰাং পিতাৰ নাম: খৰচিং তেৰাং ঘৰ নং : ৪০ বয়স : 33 লিঙ্গ : পুৰুষ	DYB1889232 ফটো উপলব্ধ	149 নাম : মিনা তুচুপী স্বামীৰ নাম: ৰবি তেৰাং ঘৰ নং : ৪০ বয়স : 32 লিঙ্গ : মহিলা	DYB0313684 ফটো উপলব্ধ	150 নাম : বিদ্যা ৰাম তেৰাং পিতাৰ নাম: চিং তেৰাং ঘৰ নং : ৪১ বয়স : 60 লিঙ্গ : পুৰুষ	DYB1615889 ফটো উপলব্ধ



151 নাম : সাবিত্ৰী তেৰণ পী স্বামীৰ নাম: বিদ্যা তেৰাং ঘৰ নং : 81 বয়স : 52 লিঙ্গ : মহিলা	DYB1615890 ফটো উপলব্ধ	152 নাম : কাথে কিলিংপী স্বামীৰ নাম: ববিন তেৰাং ঘৰ নং : 81 বয়স : 29 লিঙ্গ : মহিলা	DYB0313874 ফটো উপলব্ধ	153 নাম : ববিন তেৰাঙ পিতাৰ নাম: বিদ্যাবাম তেৰাঙ ঘৰ নং : 81 বয়স : 28 লিঙ্গ : পুৰুষ	DYB1621303 ফটো উপলব্ধ
154 নাম : ভৈৰবী তেৰাং পি পিতাৰ নাম: ডেভিড তেৰন ঘৰ নং : 81 বয়স : 25 লিঙ্গ : মহিলা	DYB0374504 ফটো উপলব্ধ	155 নাম : ভদ্র সিং তেৰাং পিতাৰ নাম: বিদ্যাবাম তেৰাং ঘৰ নং : 81 বয়স : 20 লিঙ্গ : পুৰুষ	EMX0144220 ফটো উপলব্ধ	156 নাম : সাবিত্ৰী ইংতিপী পিতাৰ নাম: কানিয়া ইংতি ঘৰ নং : 82 বয়স : 38 লিঙ্গ : মহিলা	DYB1615936 ফটো উপলব্ধ
157 নাম : কাৰে ত্ৰিচ্ছপী স্বামীৰ নাম: চিং তেৰন ঘৰ নং : 42 বয়স : 37 লিঙ্গ : মহিলা	EMX0032474 ফটো উপলব্ধ	158 নাম : দিলীপ ইংতি মাতৃৰ নাম: কাৰেং তেৰনপী ঘৰ নং : 42 বয়স : 34 লিঙ্গ : পুৰুষ	EMX0088187 ফটো উপলব্ধ	159 নাম : পূজা ক্ৰুপী মাতৃৰ নাম: কাৰেং তেৰাংপী ঘৰ নং : 42 বয়স : 28 লিঙ্গ : মহিলা	EMX0087551 ফটো উপলব্ধ
160 নাম : মন তেৰন পিতাৰ নাম: দলৈ তেৰন ঘৰ নং : 83 বয়স : 75 লিঙ্গ : পুৰুষ	DYB1615947 ফটো উপলব্ধ	161 নাম : কাজি হাঞ্চপী স্বামীৰ নাম: মন তেৰন ঘৰ নং : 83 বয়স : 65 লিঙ্গ : মহিলা	DYB1615958 ফটো উপলব্ধ	162 নাম : হাজেৰা বেগম স্বামীৰ নাম: ভদনুৰ আলী ঘৰ নং : 43 বয়স : 62 লিঙ্গ : মহিলা	DYB6239209 ফটো উপলব্ধ
163 নাম : মইনা তেৰনপী পিতাৰ নাম: মন তেৰন ঘৰ নং : 43 বয়স : 46 লিঙ্গ : মহিলা	EMX0087635 ফটো উপলব্ধ	164 নাম : চিং তেৰন পিতাৰ নাম: মন তেৰন ঘৰ নং : 83 বয়স : 40 লিঙ্গ : পুৰুষ	DYB1615970 ফটো উপলব্ধ	165 নাম : শ্যাম তেৰন পিতাৰ নাম: মন তেৰন ঘৰ নং : 43 বয়স : 30 লিঙ্গ : পুৰুষ	EMX0087601 ফটো উপলব্ধ
166 নাম : ৰাখি তেৰন পি পিতাৰ নাম: মন তেৰন পি ঘৰ নং : 83 বয়স : 27 লিঙ্গ : মহিলা	DYB0374371 ফটো উপলব্ধ	167 নাম : কাৰে ৰংপিপী পিতাৰ নাম: মন তেৰন ঘৰ নং : 43 বয়স : 27 লিঙ্গ : মহিলা	EMX0087866 ফটো উপলব্ধ	168 নাম : মিনা তেৰন পি পিতাৰ নাম: মন তেৰন পি ঘৰ নং : 83 বয়স : 25 লিঙ্গ : মহিলা	DYB0374322 ফটো উপলব্ধ
169 নাম : বিমল তেৰন পিতাৰ নাম: মন তেৰন ঘৰ নং : 43 বয়স : 23 লিঙ্গ : পুৰুষ	EMX0020156 ফটো উপলব্ধ	170 নাম : দেবেন চন্দ্ৰ দাস পিতাৰ নাম: শান্তি দাস ঘৰ নং : 88 বয়স : 74 লিঙ্গ : পুৰুষ	DYB1615981 ফটো উপলব্ধ	171 নাম : ৰান দাস স্বামীৰ নাম: দেবেনচন্দ্ৰ দাস ঘৰ নং : 88 বয়স : 59 লিঙ্গ : মহিলা	DYB1615992 ফটো উপলব্ধ
172 নাম : অঞ্জলী দাস পিতাৰ নাম: দেবেন দাস ঘৰ নং : 88 বয়স : 48 লিঙ্গ : মহিলা	DYB1616008 ফটো উপলব্ধ	173 নাম : ৰিংকু দাস পিতাৰ নাম: দেবেন চন্দ্ৰ দাস ঘৰ নং : 88 বয়স : 45 লিঙ্গ : পুৰুষ	DYB1616019 ফটো উপলব্ধ	174 নাম : মীনা দাস স্বামীৰ নাম: ৰিংকু দাস ঘৰ নং : 88 বয়স : 43 লিঙ্গ : মহিলা	DYB1616020 ফটো উপলব্ধ
175 নাম : ৰত্ন দাস পিতাৰ নাম: দেবেনচন্দ্ৰ দাস ঘৰ নং : 88 বয়স : 39 লিঙ্গ : পুৰুষ	DYB1616031 ফটো উপলব্ধ	176 নাম : পাপু দাস পিতাৰ নাম: দেবেন দাস ঘৰ নং : 88 বয়স : 38 লিঙ্গ : পুৰুষ	DYB1616042 ফটো উপলব্ধ	177 নাম : অকু দাস পিতাৰ নাম: দেবেন চন্দ্ৰ দাস ঘৰ নং : 88 বয়স : 32 লিঙ্গ : পুৰুষ	DYB1621314 ফটো উপলব্ধ
178 নাম : ৰংবং তুচ্ছ পিতাৰ নাম: ক্ৰাই তুচ্ছ ঘৰ নং : 85 বয়স : 47 লিঙ্গ : পুৰুষ	DYB1616075 ফটো উপলব্ধ	179 নাম : বেহাচিং তুচ্ছ পিতাৰ নাম: ক্ৰাই তুচ্ছ ঘৰ নং : 85 বয়স : 46 লিঙ্গ : পুৰুষ	DYB1616086 ফটো উপলব্ধ	180 নাম : কাৰে বেপী স্বামীৰ নাম: ৰংবং তুচ্ছ ঘৰ নং : 85 বয়স : 44 লিঙ্গ : মহিলা	DYB0374652 ফটো উপলব্ধ



181 নাম : লাহন তিমুংপী পিতাৰ নাম : চিৰ তিমুং ঘৰ নং : 8৬ বয়স : 48 লিঙ্গ : মহিলা	DYB1616100 ফটো উপলব্ধ	182 নাম : জোনি তিমুং পিতাৰ নাম : লুংথু তিমুং ঘৰ নং : 8৬ বয়স : 37 লিঙ্গ : মহিলা	DYB1616122 ফটো উপলব্ধ	183 নাম : কোশ তিমুং পিতাৰ নাম : লুংথু তিমুং ঘৰ নং : 8৬ বয়স : 36 লিঙ্গ : মহিলা	DYB0312561 ফটো উপলব্ধ
184 নাম : লুৰ তিমুং পিতাৰ নাম : লুংথু তিমুং ঘৰ নং : 8৬ বয়স : 36 লিঙ্গ : পুৰুষ	DYB0288811 ফটো উপলব্ধ	185 নাম : চামেলি তেৰাংপী স্বামীৰ নাম : জোনি তিমোং ঘৰ নং : 8৬ বয়স : 33 লিঙ্গ : মহিলা	DYB1621234 ফটো উপলব্ধ	186 নাম : সোনালী তেৰনপী স্বামীৰ নাম : লুৰ তিমুং ঘৰ নং : 8৬ বয়স : 32 লিঙ্গ : মহিলা	DYB0288472 ফটো উপলব্ধ
187 নাম : গান্ধীৰাম তিমুং পিতাৰ নাম : লুংথু তিমুং ঘৰ নং : 8৬ বয়স : 30 লিঙ্গ : পুৰুষ	DYB1621392 ফটো উপলব্ধ	188 নাম : অনিমাি তিমুংপী পিতাৰ নাম : লুংথু তিমুং ঘৰ নং : 8৬ বয়স : 29 লিঙ্গ : মহিলা	DYB0139048 ফটো উপলব্ধ	189 নাম : মিলী ইংতিপী স্বামীৰ নাম : কোশ তিমুং ঘৰ নং : 8৬ বয়স : 27 লিঙ্গ : মহিলা	DYB0312603 ফটো উপলব্ধ
190 নাম : কাৰেং তেৰনপী স্বামীৰ নাম : বিমল তিমুং ঘৰ নং : 89 বয়স : 44 লিঙ্গ : মহিলা	DYB1616155 ফটো উপলব্ধ	191 নাম : বশি তিমুংপী পিতাৰ নাম : অমিল তিমুং ঘৰ নং : 47 বয়স : 23 লিঙ্গ : পুৰুষ	EMX0175059 ফটো উপলব্ধ	192 নাম : বিজু তিমুং পিতাৰ নাম : অমিল তিমুং ঘৰ নং : 47 বয়স : 20 লিঙ্গ : পুৰুষ	EMX0174896 ফটো উপলব্ধ
193 নাম : খেৰে তিমুং পিতাৰ নাম : ঙ্গন তিমুং ঘৰ নং : 8৮ বয়স : 65 লিঙ্গ : পুৰুষ	DYB1616188 ফটো উপলব্ধ	194 নাম : সংবাৰী তুচ্ছপী স্বামীৰ নাম : খেৰে তিমুং ঘৰ নং : 8৮ বয়স : 60 লিঙ্গ : মহিলা	DYB1616199 ফটো উপলব্ধ	195 নাম : দিমি তিমুংপী পিতাৰ নাম : ঙ্গন তিমুং ঘৰ নং : 8৮ বয়স : 50 লিঙ্গ : মহিলা	DYB1616202 ফটো উপলব্ধ
196 নাম : ৰপজ্যোতি তিমুং পিতাৰ নাম : খেৰে তিমুং ঘৰ নং : 48 বয়স : 24 লিঙ্গ : পুৰুষ	EMX0174839 ফটো উপলব্ধ	197 নাম : গোপাল তিমুং পিতাৰ নাম : খেৰে তিমুং ঘৰ নং : 48 বয়স : 20 লিঙ্গ : পুৰুষ	EMX0174912 ফটো উপলব্ধ	198 নাম : বস্তু তিমুংপী পিতাৰ নাম : খেৰে তিমুং ঘৰ নং : 48 বয়স : 19 লিঙ্গ : মহিলা	EMX0174904 ফটো উপলব্ধ
199 নাম : চিং ৰংফাৰ পিতাৰ নাম : ফুলেন ৰংফাৰ ঘৰ নং : 8৯ বয়স : 70 লিঙ্গ : পুৰুষ	DYB1616246 ফটো উপলব্ধ	200 নাম : কাচে ইংতীপী স্বামীৰ নাম : চিং ৰংফাৰ ঘৰ নং : 8৯ বয়স : 62 লিঙ্গ : মহিলা	DYB1616257 ফটো উপলব্ধ	201 নাম : কাছাং ৰংফাৰ পি স্বামীৰ নাম : ফুমেণ হেছেক ঘৰ নং : 8৯ বয়স : 50 লিঙ্গ : মহিলা	DYB0374884 ফটো উপলব্ধ
202 নাম : কাপাং ৰংফাৰপী পিতাৰ নাম : চিং ৰংফাৰ ঘৰ নং : 8৯ বয়স : 42 লিঙ্গ : মহিলা	DYB1616279 ফটো উপলব্ধ	203 নাম : কমল ৰংফাৰ পিতাৰ নাম : চিং ৰংফাৰ ঘৰ নং : 8৯ বয়স : 31 লিঙ্গ : পুৰুষ	DYB1889334 ফটো উপলব্ধ	204 নাম : চুভন ৰংফাৰ পিতাৰ নাম : চিং ৰংফাৰ ঘৰ নং : 8৯ বয়স : 29 লিঙ্গ : পুৰুষ	DYB0374611 ফটো উপলব্ধ
205 নাম : দিহুং ৰংফাৰ পি স্বামীৰ নাম : বিকীৰাম ৰাং ফাৰ ঘৰ নং : 8৯ বয়স : 23 লিঙ্গ : মহিলা	EMX0175216 ফটো উপলব্ধ	206 নাম : বিশ্বিকা ৰংফাৰ স্বামীৰ নাম : কমল ৰংফাৰ ঘৰ নং : 49 বয়স : 22 লিঙ্গ : মহিলা	EMX0002857 ফটো উপলব্ধ	207 নাম : বিক্রম ৰংফাৰ পিতাৰ নাম : সিং ৰংফাৰ ঘৰ নং : 8৯ বয়স : 22 লিঙ্গ : পুৰুষ	EMX0144246 ফটো উপলব্ধ
208 নাম : লংকি তেৰন পিতাৰ নাম : কীচুৰ তেৰন ঘৰ নং : ৫০ বয়স : 36 লিঙ্গ : পুৰুষ	DYB0644526 ফটো উপলব্ধ	209 নাম : জাংমেত তেৰাংপী স্বামীৰ নাম : ঙ্গনচিং ইংতী ঘৰ নং : ৫২ বয়স : 64 লিঙ্গ : মহিলা	DYB1616359 ফটো উপলব্ধ	210 নাম : চাৰমেণ ইংতী পিতাৰ নাম : ঙ্গনচিং ইংতী ঘৰ নং : ৫২ বয়স : 42 লিঙ্গ : পুৰুষ	DYB1616360 ফটো উপলব্ধ



211 নাম : কাচে লেকুথেপী স্বামীৰ নাম: প্ৰবীন তিমুং ঘৰ নং : ৫৩ বয়স : 62 লিঙ্গ : মহিলা	DYB1616406 ফটো উপলব্ধ	212 নাম : সুনিল তিমুং পিতাৰ নাম: প্ৰবীন তিমুং ঘৰ নং : ৫৩ বয়স : 44 লিঙ্গ : পুৰুষ	DYB1616439 ফটো উপলব্ধ	213 নাম : কাচে ইংতীপী স্বামীৰ নাম: সুনিল তিমুং ঘৰ নং : ৫৩ বয়স : 42 লিঙ্গ : মহিলা	DYB1616440 ফটো উপলব্ধ
214 নাম : জিতেন তিমুং পিতাৰ নাম: প্ৰবীন তিমুং ঘৰ নং : ৫৩ বয়স : 40 লিঙ্গ : পুৰুষ	DYB1616451 ফটো উপলব্ধ	215 নাম : কিচন তিমুং পিতাৰ নাম: প্ৰবীন তিমুং ঘৰ নং : ৫৩ বয়স : 39 লিঙ্গ : পুৰুষ	DYB1616484 ফটো উপলব্ধ	216 নাম : কান্তীক তিমুং পিতাৰ নাম: বাৰ্মচিং তিমুং ঘৰ নং : ৫৩ বয়স : 38 লিঙ্গ : পুৰুষ	DYB1616462 ফটো উপলব্ধ
217 নাম : বামবে তিমুং পিতাৰ নাম: প্ৰবীন তিমুং ঘৰ নং : ৫৩ বয়স : 30 লিঙ্গ : পুৰুষ	DYB0374330 ফটো উপলব্ধ	218 নাম : সঞ্জয় তিমুং পিতাৰ নাম: প্ৰবীন তিমুং ঘৰ নং : ৫৩ বয়স : 29 লিঙ্গ : পুৰুষ	DYB0641795 ফটো উপলব্ধ	219 নাম : মনিসা ইংতিপী স্বামীৰ নাম: বাসুদেৱ তিমুং ঘৰ নং : 53 বয়স : 27 লিঙ্গ : মহিলা	EMX0045260 ফটো উপলব্ধ
220 নাম : কাৰে হাঞ্চোপী স্বামীৰ নাম: বেলেং তিমুং ঘৰ নং : ৫৪ বয়স : 47 লিঙ্গ : মহিলা	DYB1616508 ফটো উপলব্ধ	221 নাম : লংব্ৰত তিমুং পী পিতাৰ নাম: মন্দৰ তিমুং ঘৰ নং : ৫৫ বয়স : 47 লিঙ্গ : মহিলা	DYB1616520 ফটো উপলব্ধ	222 নাম : কানমাই তিমুং পিতাৰ নাম: মন্দৰ তিমুং ঘৰ নং : ৫৫ বয়স : 45 লিঙ্গ : মহিলা	DYB1616531 ফটো উপলব্ধ
223 নাম : অজয় কুমাৰ তিমুং পিতাৰ নাম: পাটৰ তিমুং ঘৰ নং : ৫৫ বয়স : 36 লিঙ্গ : পুৰুষ	DYB0323329 ফটো উপলব্ধ	224 নাম : বিষ্ণু তিমুং পিতাৰ নাম: মন্দৰ তিমুং ঘৰ নং : ৫৫ বয়স : 34 লিঙ্গ : পুৰুষ	DYB1621347 ফটো উপলব্ধ	225 নাম : কৃষ্ণ তিমুং পিতাৰ নাম: মন্দৰ তিমুং ঘৰ নং : 55 বয়স : 29 লিঙ্গ : পুৰুষ	EMX0174391 ফটো উপলব্ধ
226 নাম : বিনা তেৰন তিমুং পি স্বামীৰ নাম: মহেন্দ্ৰ তেৰন ঘৰ নং : ৫৭ বয়স : 54 লিঙ্গ : মহিলা	DYB0374843 ফটো উপলব্ধ	227 নাম : পদ্মা তেৰনপী স্বামীৰ নাম: এমচিং তেৰাং ঘৰ নং : ৫৭ বয়স : 42 লিঙ্গ : মহিলা	DYB1616586 ফটো উপলব্ধ	228 নাম : পুনীমা তেৰনপী পিতাৰ নাম: মহেন্দ্ৰ তেৰন ঘৰ নং : ৫৭ বয়স : 38 লিঙ্গ : মহিলা	DYB1616575 ফটো উপলব্ধ
229 নাম : সেমীলী তেৰাংপী স্বামীৰ নাম: সন্দোজীত তেৰন ঘৰ নং : 57 বয়স : 24 লিঙ্গ : মহিলা	EMX0087478 ফটো উপলব্ধ	230 নাম : বশী তেৰনপী মাতৃৰ নাম: বিনা তিমুংপী ঘৰ নং : 57 বয়স : 23 লিঙ্গ : মহিলা	EMX0089938 ফটো উপলব্ধ	231 নাম : জক্ৰিৰ তিমুংপী স্বামীৰ নাম: বৃহিত তেৰন ঘৰ নং : ৫৮ বয়স : 51 লিঙ্গ : মহিলা	DYB1616600 ফটো উপলব্ধ
232 নাম : বিহুৰাম তেৰণ মাতৃৰ নাম: পালোবান তেৰন ঘৰ নং : 58 বয়স : 46 লিঙ্গ : পুৰুষ	EMX0143776 ফটো উপলব্ধ	233 নাম : মংগল তেৰণ পিতাৰ নাম: পালোৱান তেৰন ঘৰ নং : 58 বয়স : 41 লিঙ্গ : পুৰুষ	DYB0476721 ফটো উপলব্ধ	234 নাম : মিৰা ৰংফাৰপী স্বামীৰ নাম: মংগল তেৰণ ঘৰ নং : 58 বয়স : 40 লিঙ্গ : মহিলা	DYB0476770 ফটো উপলব্ধ
235 নাম : কাৰেং তেৰনপী স্বামীৰ নাম: কানিয়া ইংতি ঘৰ নং : ৫৮ বয়স : 38 লিঙ্গ : মহিলা	DYB0311852 ফটো উপলব্ধ	236 নাম : জিতেন তেৰন মাতৃৰ নাম: জাক্ৰিৰ তিমুং পি ঘৰ নং : ৫৮ বয়স : 29 লিঙ্গ : পুৰুষ	DYB0374512 ফটো উপলব্ধ	237 নাম : কাচে তেৰন পি পিতাৰ নাম: বৃহিত তেৰন ঘৰ নং : ৫৮ বয়স : 25 লিঙ্গ : মহিলা	DYB0374470 ফটো উপলব্ধ
238 নাম : প্ৰহ্লাদ তেৰন মাতৃৰ নাম: জক্ৰ তিমুংপী ঘৰ নং : ৫৮ বয়স : 21 লিঙ্গ : পুৰুষ	EMX0143826 ফটো উপলব্ধ	239 নাম : ৰাধা তেৰনপী মাতৃৰ নাম: জক্ৰ তিমুংপী ঘৰ নং : ৫৮ বয়স : 20 লিঙ্গ : মহিলা	EMX0143834 ফটো উপলব্ধ	240 নাম : কাক্ৰোং ইংতিপী স্বামীৰ নাম: বিৰেন তেৰন ঘৰ নং : ৫৯ বয়স : 71 লিঙ্গ : মহিলা	DYB1616633 ফটো উপলব্ধ

241 নাম : ববিছন তেৰন পিতাৰ নাম: বিবেন তেৰন ঘৰ নং : ৫৯ বয়স : 44 লিঙ্গ : পুৰুষ	DYB1616655 ফটো উপলব্ধ	242 নাম : চন্দা টিমংপী স্বামীৰ নাম: ববিচন তেৰন ঘৰ নং : ৫৯ বয়স : 41 লিঙ্গ : মহিলা	DYB1616666 ফটো উপলব্ধ	243 নাম : বাজেশ তেৰন পিতাৰ নাম: বিবেন তেৰন ঘৰ নং : ৫৯ বয়স : 38 লিঙ্গ : পুৰুষ	DYB1616677 ফটো উপলব্ধ
244 নাম : উত্তম তেৰন পিতাৰ নাম: বোবিসন তেৰন ঘৰ নং : 59 বয়স : 21 লিঙ্গ : পুৰুষ	EMX0089953 ফটো উপলব্ধ	245 নাম : কাৰে ক্ৰুপী স্বামীৰ নাম: বৃপাচিং তেৰন ঘৰ নং : ৬০ বয়স : 67 লিঙ্গ : মহিলা	DYB1616699 ফটো উপলব্ধ	246 নাম : আলম তেৰন পিতাৰ নাম: বৃপাচিং তেৰন ঘৰ নং : ৬০ বয়স : 31 লিঙ্গ : পুৰুষ	DYB1621381 ফটো উপলব্ধ
247 নাম : গৌলাপ তেৰন পিতাৰ নাম: কাই তেৰন ঘৰ নং : ৬১ বয়স : 65 লিঙ্গ : পুৰুষ	DYB1616724 ফটো উপলব্ধ	248 নাম : হাবী তিমংপী স্বামীৰ নাম: গৌলাপ তেৰন ঘৰ নং : ৬১ বয়স : 50 লিঙ্গ : মহিলা	DYB1616735 ফটো উপলব্ধ	249 নাম : শুকৰ তেৰন পিতাৰ নাম: বংমি তেৰন ঘৰ নং : ৬২ বয়স : 55 লিঙ্গ : পুৰুষ	DYB1616768 ফটো উপলব্ধ
250 নাম : দিপালী তেৰন পি পিতাৰ নাম: শুকুৰাছিং তেৰন ঘৰ নং : ৬২ বয়স : 26 লিঙ্গ : মহিলা	DYB0374942 ফটো উপলব্ধ	251 নাম : সংবাৰী ফাংচুপী স্বামীৰ নাম: চন্দ্ৰ তেৰন ঘৰ নং : ৬৩ বয়স : 48 লিঙ্গ : মহিলা	DYB1616780 ফটো উপলব্ধ	252 নাম : মহেশ্বৰ তেৰন পিতাৰ নাম: হৰেন তেৰন ঘৰ নং : ৬৪ বয়স : 51 লিঙ্গ : পুৰুষ	DYB1616791 ফটো উপলব্ধ
253 নাম : প্ৰমিলা ইংতিপী স্বামীৰ নাম: মহেশ্বৰ তেৰন ঘৰ নং : ৬৪ বয়স : 45 লিঙ্গ : মহিলা	DYB1616804 ফটো উপলব্ধ	254 নাম : পিংকি তেৰন পি পিতাৰ নাম: মহেশ্বৰ তেৰন ঘৰ নং : ৬৪ বয়স : 26 লিঙ্গ : মহিলা	DYB0374603 ফটো উপলব্ধ	255 নাম : মিত্ৰঅজিত তেৰন পিতাৰ নাম: মহেশ্বৰ তেৰন ঘৰ নং : ৬৪ বয়স : 22 লিঙ্গ : পুৰুষ	EMX0057372 ফটো উপলব্ধ
256 নাম : কাচাং তেৰাংপি স্বামীৰ নাম: ভৰত তেৰন ঘৰ নং : ৬৫ বয়স : 44 লিঙ্গ : মহিলা	DYB1616826 ফটো উপলব্ধ	257 নাম : আকাশ তেৰন মাতৃৰ নাম: কাচাং তেৰন পি ঘৰ নং : ৬৫ বয়স : 30 লিঙ্গ : পুৰুষ	DYB0374702 ফটো উপলব্ধ	258 নাম : মনেশ্বৰ তেৰন পিতাৰ নাম: হৰেন তেৰন ঘৰ নং : 66 বয়স : 70 লিঙ্গ : পুৰুষ	DYB1616837 ফটো উপলব্ধ
259 নাম : কাছাং তেৰাংপী স্বামীৰ নাম: মনেশ্বৰ তেৰন ঘৰ নং : ৬৬ বয়স : 50 লিঙ্গ : মহিলা	DYB1616848 ফটো উপলব্ধ	260 নাম : প্ৰেমছিং তেৰন পিতাৰ নাম: মনেশ্বৰ তেৰন ঘৰ নং : ৬৬ বয়স : 31 লিঙ্গ : পুৰুষ	DYB0328849 ফটো উপলব্ধ	261 নাম : বীনা ইংতিপী স্বামীৰ নাম: মানিক তিচ্ছ ঘৰ নং : ৬৭ বয়স : 49 লিঙ্গ : মহিলা	DYB1616882 ফটো উপলব্ধ
262 নাম : বীনা তুছপী পিতাৰ নাম: চাৰ্খে তুচ্ছ ঘৰ নং : ৬৭ বয়স : 37 লিঙ্গ : মহিলা	DYB1621256 ফটো উপলব্ধ	263 নাম : লক্ষী তিচ্ছপী পিতাৰ নাম: মানিক তিচ্ছ ঘৰ নং : ৬৭ বয়স : 32 লিঙ্গ : মহিলা	DYB0329185 ফটো উপলব্ধ	264 নাম : ৰাভুল তিচ্ছ পিতাৰ নাম: মানিক তিচ্ছ ঘৰ নং : ৬৭ বয়স : 30 লিঙ্গ : পুৰুষ	DYB0086447 ফটো উপলব্ধ
265 নাম : পৰ্ণিমা ইংতিপী স্বামীৰ নাম: ৰাভুল তিচ্ছ ঘৰ নং : 67 বয়স : 24 লিঙ্গ : মহিলা	EMX0064345 ফটো উপলব্ধ	266 নাম : কক্ৰোং তুচ্ছপী স্বামীৰ নাম: পুতুল ইংতি ঘৰ নং : ৬৮ বয়স : 60 লিঙ্গ : মহিলা	DYB1616893 ফটো উপলব্ধ	267 নাম : লংকি তুচ্ছ পিতাৰ নাম: ছাৰখে তুচ্ছ ঘৰ নং : ৬৮ বয়স : 40 লিঙ্গ : পুৰুষ	DYB1616906 ফটো উপলব্ধ
268 নাম : বস্তি ইংতিপী স্বামীৰ নাম: লংকি তিচ্ছ ঘৰ নং : ৬৮ বয়স : 30 লিঙ্গ : মহিলা	DYB0374850 ফটো উপলব্ধ	269 নাম : কাছাং ক্ৰুপী স্বামীৰ নাম: চিং তুচ্ছ ঘৰ নং : ৬৯ বয়স : 84 লিঙ্গ : মহিলা	DYB1616928 ফটো উপলব্ধ	270 নাম : সুনিল তিচ্ছ পিতাৰ নাম: সিং তিচ্ছ ঘৰ নং : ৬৯ বয়স : 52 লিঙ্গ : পুৰুষ	DYB1616939 ফটো উপলব্ধ



271 নাম : কাৰু ক্ৰুপী স্বামীৰ নাম: চুনাল তুচ্ছ ঘৰ নং : ৬৯ বয়স : 43 লিঙ্গ : মহিলা	DYB1616940 ফটো উপলব্ধ	272 নাম : কাৰেং তিচ্ছপী পিতাৰ নাম: সিং তিচ্ছ ঘৰ নং : ৬৯ বয়স : 43 লিঙ্গ : মহিলা	DYB1616951 ফটো উপলব্ধ	273 নাম : বেংকা তুচ্ছপী স্বামীৰ নাম: কিছন হেপ্তেক ঘৰ নং : ৬৯ বয়স : 42 লিঙ্গ : মহিলা	DYB1616962 ফটো উপলব্ধ
274 নাম : সঞ্জীত তিচ্ছ পিতাৰ নাম: সুনিলা তিচ্ছ ঘৰ নং : ৬৯ বয়স : 29 লিঙ্গ : পুৰুষ	DYB0330308 ফটো উপলব্ধ	275 নাম : বাজীৰ তিচ্ছ পিতাৰ নাম: সুনিলা তিচ্ছ ঘৰ নং : ৬৯ বয়স : 29 লিঙ্গ : পুৰুষ	DYB0330316 ফটো উপলব্ধ	276 নাম : পূৰ্ণিমা তিচ্ছপী পিতাৰ নাম: চুনাল তিচ্ছ ঘৰ নং : ৬৯ বয়স : 28 লিঙ্গ : মহিলা	DYB0313080 ফটো উপলব্ধ
277 নাম : নিহা তিচ্ছপী পিতাৰ নাম: সুনিলা তিচ্ছ ঘৰ নং : 69 বয়স : 20 লিঙ্গ : মহিলা	EMX0050310 ফটো উপলব্ধ	278 নাম : বৰচিং তিচ্ছ পিতাৰ নাম: লাংতুক তিচ্ছ ঘৰ নং : ৭১ বয়স : 62 লিঙ্গ : পুৰুষ	DYB1617067 ফটো উপলব্ধ	279 নাম : দিমী তিচ্ছ পিতাৰ নাম: লাংতুক তিচ্ছ ঘৰ নং : ৭১ বয়স : 59 লিঙ্গ : মহিলা	DYB1617078 ফটো উপলব্ধ
280 নাম : চান্দী তেৰনপী স্বামীৰ নাম: বৰচিং তিচ্ছ ঘৰ নং : ৭১ বয়স : 34 লিঙ্গ : মহিলা	DYB0313130 ফটো উপলব্ধ	281 নাম : বাজী তিচ্ছ পিতাৰ নাম: বৰচিং তিচ্ছ ঘৰ নং : ৭১ বয়স : 32 লিঙ্গ : পুৰুষ	DYB1889243 ফটো উপলব্ধ	282 নাম : জেনী তিচ্ছপী পিতাৰ নাম: বৰচিং তিচ্ছ ঘৰ নং : ৭১ বয়স : 28 লিঙ্গ : মহিলা	DYB0157859 ফটো উপলব্ধ
283 নাম : মনচিং তিমুং পিতাৰ নাম: চিৰ তিমুং ঘৰ নং : ৭২ বয়স : 67 লিঙ্গ : পুৰুষ	DYB1617089 ফটো উপলব্ধ	284 নাম : কিৰহন তিমুং পিতাৰ নাম: বাচেন তিমুং ঘৰ নং : ৭২ বয়স : 36 লিঙ্গ : পুৰুষ	DYB1621176 ফটো উপলব্ধ	285 নাম : জলী তিমুংপী পিতাৰ নাম: মনচিং তিমুং ঘৰ নং : ৭২ বয়স : 32 লিঙ্গ : মহিলা	DYB1889221 ফটো উপলব্ধ
286 নাম : কাৰেং তিমুংপী পিতাৰ নাম: মনচিং তিমুং ঘৰ নং : ৭২ বয়স : 32 লিঙ্গ : মহিলা	DYB0158246 ফটো উপলব্ধ	287 নাম : কাচে বংপিপী স্বামীৰ নাম: কিৰণ তিমুং ঘৰ নং : 72 বয়স : 28 লিঙ্গ : মহিলা	DYB0419408 ফটো উপলব্ধ	288 নাম : চেচং তিমুং পিতাৰ নাম: মনচিং তিমুং ঘৰ নং : 72 বয়স : 21 লিঙ্গ : পুৰুষ	EMX0074864 ফটো উপলব্ধ
289 নাম : বৃধেশ্বৰ তিমুং পিতাৰ নাম: মন্দৰ তিমুং ঘৰ নং : ৭৩ বয়স : 54 লিঙ্গ : পুৰুষ	DYB1617103 ফটো উপলব্ধ	290 নাম : চীমা তিমুংপী পিতাৰ নাম: মন্দৰ তিমুং ঘৰ নং : ৭৩ বয়স : 41 লিঙ্গ : মহিলা	DYB1617125 ফটো উপলব্ধ	291 নাম : যাদব তিমুং পিতাৰ নাম: মন্দৰ তিমুং ঘৰ নং : ৭৩ বয়স : 40 লিঙ্গ : পুৰুষ	DYB1617136 ফটো উপলব্ধ
292 নাম : জোনাকী বংপিপী স্বামীৰ নাম: বৃধেশ্বৰ তিমুং ঘৰ নং : ৭৩ বয়স : 36 লিঙ্গ : মহিলা	EMX0065524 ফটো উপলব্ধ	293 নাম : কাচে হুংতিপী স্বামীৰ নাম: পাটৰ তিমুং ঘৰ নং : ৭৪ বয়স : 60 লিঙ্গ : মহিলা	DYB1617169 ফটো উপলব্ধ	# 294 নাম : হৰি চৰন তিমুং পিতাৰ নাম: লাংথু তিমুং ঘৰ নং : ৭৪ বয়স : 59 লিঙ্গ : পুৰুষ	DYB1617147 ফটো উপলব্ধ
295 নাম : লংকি তিমুং পিতাৰ নাম: পাটৰ তিমুং ঘৰ নং : ৭৪ বয়স : 40 লিঙ্গ : পুৰুষ	DYB1617170 ফটো উপলব্ধ	# 296 নাম : বেণু তেৰণপি স্বামীৰ নাম: হৰি চৰন তিমুং ঘৰ নং : ৭৪ বয়স : 38 লিঙ্গ : মহিলা	DYB1621405 ফটো উপলব্ধ	297 নাম : কাৰে তিমুংপী পিতাৰ নাম: পাটৰ তিমুং ঘৰ নং : ৭৪ বয়স : 35 লিঙ্গ : মহিলা	DYB1889209 ফটো উপলব্ধ
298 নাম : ছাৰএত তিমুং পিতাৰ নাম: পাটৰ তিমুং ঘৰ নং : ৭৪ বয়স : 32 লিঙ্গ : পুৰুষ	DYB1889210 ফটো উপলব্ধ	299 নাম : অনিতা দেবী স্বামীৰ নাম: প্ৰহ্লাদ শৰ্মা ঘৰ নং : ৭৫ বয়স : 56 লিঙ্গ : মহিলা	DYB1617192 ফটো উপলব্ধ	300 নাম : বিমল শৰ্মা পিতাৰ নাম: প্ৰহ্লাদ শৰ্মা ঘৰ নং : ৭৫ বয়স : 36 লিঙ্গ : পুৰুষ	DYB1617216 ফটো উপলব্ধ



301 নাম : মনমায়া দেবী স্বামীৰ নাম : গোপাল শৰ্মা ঘৰ নং : ৭৬ বয়স : 58 লিঙ্গ : মহিলা	DYB1617249 ফটো উপলব্ধ	302 নাম : বাবল ৰাজপুত অন্যান্য: গুবিন ৰাজপুত ঘৰ নং : 77 বয়স : 23 লিঙ্গ : পুৰুষ	EMX0097063 ফটো উপলব্ধ	303 নাম : আমিৰ ৰংহাং পিতাৰ নাম : ফুলন ৰংহাং ঘৰ নং : ৭৮ বয়স : 56 লিঙ্গ : পুৰুষ	DYB1617283 ফটো উপলব্ধ
304 নাম : মিন্টু ৰংহাং পিতাৰ নাম : আমিৰ ৰংহাং ঘৰ নং : 78 বয়স : 41 লিঙ্গ : পুৰুষ	EMX0089870 ফটো উপলব্ধ	305 নাম : জকক্ৰি তিমুংপী স্বামীৰ নাম : ৰূপৰাম ইংতী ঘৰ নং : ৭৯ বয়স : 55 লিঙ্গ : মহিলা	DYB1617307 ফটো উপলব্ধ	306 নাম : মাধব ইংতি পিতাৰ নাম : ৰূপৰাম ইংতি ঘৰ নং : ৭৯ বয়স : 37 লিঙ্গ : পুৰুষ	DYB1621416 ফটো উপলব্ধ
307 নাম : কানিয়া ইংতি পিতাৰ নাম : জয়সিং ইংতি ঘৰ নং : ৭৯ বয়স : 36 লিঙ্গ : পুৰুষ	DYB1621449 ফটো উপলব্ধ	308 নাম : কনমাই তেৰনপী স্বামীৰ নাম : লক্ষীমন ইংতি ঘৰ নং : ৭৯ বয়স : 32 লিঙ্গ : মহিলা	DYB0313114 ফটো উপলব্ধ	309 নাম : ৰীমা তেৰনপী স্বামীৰ নাম : মাধৱ ইংতি ঘৰ নং : ৭৯ বয়স : 31 লিঙ্গ : মহিলা	DYB0312611 ফটো উপলব্ধ
310 নাম : লক্ষীমন ইংতি পিতাৰ নাম : ৰূপৰাম ইংতি ঘৰ নং : ৭৯ বয়স : 30 লিঙ্গ : পুৰুষ	DYB0311860 ফটো উপলব্ধ	311 নাম : মদন ইংতি পিতাৰ নাম : ৰূপৰাম ইংতি ঘৰ নং : ৭৯ বয়স : 27 লিঙ্গ : পুৰুষ	DYB0311894 ফটো উপলব্ধ	312 নাম : হৰেন ইংতি পিতাৰ নাম : জয়সিং ইংতী ঘৰ নং : ৮০ বয়স : 58 লিঙ্গ : পুৰুষ	DYB1617329 ফটো উপলব্ধ
313 নাম : প্ৰমিলা ইংতিপী পিতাৰ নাম : হৰেন ইংতি ঘৰ নং : ৮০ বয়স : 29 লিঙ্গ : মহিলা	DYB0312512 ফটো উপলব্ধ	314 নাম : গৌতম ইংতি পিতাৰ নাম : হৰেন ইংতি ঘৰ নং : ৮০ বয়স : 28 লিঙ্গ : পুৰুষ	DYB0311944 ফটো উপলব্ধ	315 নাম : কাৰে তেৰনপী অন্যান্য: গকুল ইংতি ঘৰ নং : 81 বয়স : 57 লিঙ্গ : মহিলা	DYB0423012 ফটো উপলব্ধ
316 নাম : ভান ইংতিপী মাতৃৰ নাম : থিৰোচ তেৰণপী ঘৰ নং : ৮১ বয়স : 53 লিঙ্গ : মহিলা	DYB1621267 ফটো উপলব্ধ	317 নাম : গকুল ইংতি পিতাৰ নাম : চৰনসিং ইংতী ঘৰ নং : ৮১ বয়স : 52 লিঙ্গ : পুৰুষ	DYB1617385 ফটো উপলব্ধ	318 নাম : কাৰেং তেৰনপী স্বামীৰ নাম : গকুল ইংতি ঘৰ নং : 81 বয়স : 48 লিঙ্গ : মহিলা	DYB0422980 ফটো উপলব্ধ
319 নাম : বস্তি ইংতিপী পিতাৰ নাম : চৰনচিং ইংতী ঘৰ নং : ৮১ বয়স : 42 লিঙ্গ : মহিলা	DYB1617409 ফটো উপলব্ধ	320 নাম : চৰন ছিং ইংতি পিতাৰ নাম : পুতুল ইংতি ঘৰ নং : ৮১ বয়স : 35 লিঙ্গ : পুৰুষ	DYB1889298 ফটো উপলব্ধ	321 নাম : ৰিমজিলি ইংতিপী পিতাৰ নাম : পুতুল ইংতি ঘৰ নং : ৮১ বয়স : 24 লিঙ্গ : মহিলা	DYB0644427 ফটো উপলব্ধ
322 নাম : শৰত কুমাৰ বৰা পিতাৰ নাম : হেম কান্ত বৰা ঘৰ নং : 87 বয়স : 44 লিঙ্গ : পুৰুষ	DYB0429068 ফটো উপলব্ধ	323 নাম : সুমন ইংতি পিতাৰ নাম : হৰেন ইংতি ঘৰ নং : 87 বয়স : 24 লিঙ্গ : পুৰুষ	EMX0055640 ফটো উপলব্ধ	324 নাম : কেশৱ চন্দ্ৰ বৰদলৈ পিতাৰ নাম : বকুল বৰদলৈ ঘৰ নং : ৯৪ বয়স : 28 লিঙ্গ : পুৰুষ	DYB0375014 ফটো উপলব্ধ
325 নাম : পদ্মা ৰংহাং পিতাৰ নাম : তপন ৰংহাং ঘৰ নং : ৯৭ বয়স : 29 লিঙ্গ : পুৰুষ	DYB0374975 ফটো উপলব্ধ	326 নাম : প্ৰদীপ ৰংহাং পিতাৰ নাম : তপন ৰংহাং ঘৰ নং : ৯৭ বয়স : 28 লিঙ্গ : পুৰুষ	DYB0374140 ফটো উপলব্ধ	327 নাম : স্বপ্না বৰদলৈ ইংতিপী পিতাৰ নাম : ভূপেন বৰদলৈ ঘৰ নং : ৯৮ বয়স : 30 লিঙ্গ : মহিলা	DYB1889323 ফটো উপলব্ধ
328 নাম : সুবল দাস পিতাৰ নাম : গোবিন্দ দাস ঘৰ নং : 100 বয়স : 52 লিঙ্গ : পুৰুষ	DYB0375055 ফটো উপলব্ধ	329 নাম : ৰত্না দাস স্বামীৰ নাম : সুবল দাস ঘৰ নং : 100 বয়স : 46 লিঙ্গ : মহিলা	CBD2296233 ফটো উপলব্ধ	330 নাম : কমল কৰ্মকাৰ পিতাৰ নাম : মৃতঃবুধু কৰ্মকাৰ ঘৰ নং : 102 বয়স : 29 লিঙ্গ : পুৰুষ	DYB0212357 ফটো উপলব্ধ



331 নাম : বহাগী কৰ্মাকৰ স্বামীৰ নাম: বিৰেন কৰ্মাকৰ ঘৰ নং : ১০৩ বয়স : 28 লিঙ্গ : মহিলা	DYB0374280 ফটো উপলব্ধ	332 নাম : মনোৱাৰা বেগম পিতাৰ নাম: ফোৰকান আলী ঘৰ নং : ১০৪ বয়স : 33 লিঙ্গ : মহিলা	DYB0004556 ফটো উপলব্ধ	333 নাম : বামু কৰ্মাকৰ মাতৃৰ নাম: কল্পনা কৰ্মাকৰ ঘৰ নং : ১০৫ বয়স : 32 লিঙ্গ : পুৰুষ	DYB1889312 ফটো উপলব্ধ
334 নাম : পুষ্পাঞ্জলি কৰ্মাকৰ মাতৃৰ নাম: কল্পনা কৰ্মাকৰ ঘৰ নং : ১০৫ বয়স : 29 লিঙ্গ : পুৰুষ	DYB0374314 ফটো উপলব্ধ	335 নাম : নিৰ্মালি কৰ্মাকৰ পিতাৰ নাম: বিশ্বী কৰ্মাকৰ ঘৰ নং : ১০৭ বয়স : 32 লিঙ্গ : মহিলা	DYB1621201 ফটো উপলব্ধ	336 নাম : কৃষ্ণ ইংতি পিতাৰ নাম: কান্দাল ইংতি ঘৰ নং : ১১১ বয়স : 54 লিঙ্গ : পুৰুষ	DYB1889287 ফটো উপলব্ধ
337 নাম : ৰেখা তেৰন পি স্বামীৰ নাম: কৃষ্ণ ইংতি ঘৰ নং : ১১১ বয়স : 43 লিঙ্গ : মহিলা	DYB0375030 ফটো উপলব্ধ	338 নাম : মমি ইংতি পি পিতাৰ নাম: কৃষ্ণ ইংতি ঘৰ নং : ১১১ বয়স : 25 লিঙ্গ : মহিলা	DYB0374983 ফটো উপলব্ধ	339 নাম : সঞ্জিত ভূমিজ পিতাৰ নাম: চমাবু ভূমিজ ঘৰ নং : ১১২ বয়স : 26 লিঙ্গ : পুৰুষ	DYB0374595 ফটো উপলব্ধ
340 নাম : ৰীপা কৰ্মাকৰ পিতাৰ নাম: মৃগুবিহু কৰ্মাকৰ ঘৰ নং : ১১৭ বয়স : 27 লিঙ্গ : মহিলা	DYB0220996 ফটো উপলব্ধ	341 নাম : মনিকা বৰদলৈ স্বামীৰ নাম: সুৰেশ দলৈ ঘৰ নং : ১১৯ বয়স : 36 লিঙ্গ : মহিলা	DYB0374835 ফটো উপলব্ধ	342 নাম : দেৱকন্যা বৰদলৈ স্বামীৰ নাম: কেশৱ বৰদলৈ ঘৰ নং : ১২৪ বয়স : 32 লিঙ্গ : মহিলা	DYB0225177 ফটো উপলব্ধ
343 নাম : নীলা দলৈ পিতাৰ নাম: মিলন দলৈ ঘৰ নং : ১২৪ বয়স : 29 লিঙ্গ : পুৰুষ	DYB0374520 ফটো উপলব্ধ	344 নাম : ৰূপা চেয়ী বৰদলৈ স্বামীৰ নাম: দিপজ্যোতি বৰদলৈ ঘৰ নং : ১২৪ বয়স : 27 লিঙ্গ : মহিলা	DYB0374462 ফটো উপলব্ধ	345 নাম : সঙ্গীতা দলৈ স্বামীৰ নাম: নীলা দলৈ ঘৰ নং : 124 বয়স : 26 লিঙ্গ : মহিলা	DYB0429209 ফটো উপলব্ধ
346 নাম : নগেন মুৰ্দ্ধা অন্যান্য: বৰ্ণালী দলৈ ঘৰ নং : 125 বয়স : 45 লিঙ্গ : পুৰুষ	DYB0429571 ফটো উপলব্ধ	347 নাম : মঞ্জলা দলৈ স্বামীৰ নাম: লক্ষী দলৈ ঘৰ নং : ১২৭ বয়স : 38 লিঙ্গ : মহিলা	DYB0374801 ফটো উপলব্ধ	348 নাম : পবিত্ৰ বৰদলৈ মাতৃৰ নাম: হেন্দুসিং বৰদলৈ ঘৰ নং : ১২৯ বয়স : 30 লিঙ্গ : পুৰুষ	DYB0374173 ফটো উপলব্ধ
349 নাম : অজয় পাটৰ পিতাৰ নাম: বলোৰাম পাটৰ ঘৰ নং : ১৩৪ বয়স : 30 লিঙ্গ : পুৰুষ	DYB1889301 ফটো উপলব্ধ	350 নাম : বৈষ্ণৱ পাটৰ পিতাৰ নাম: বলোৰাম পাটৰ ঘৰ নং : 134 বয়স : 25 লিঙ্গ : পুৰুষ	DYB0422717 ফটো উপলব্ধ	351 নাম : সুভাজ্যোতি দলৈ স্বামীৰ নাম: বৈষ্ণৱ পাটৰ ঘৰ নং : 134 বয়স : 20 লিঙ্গ : মহিলা	EMX0086587 ফটো উপলব্ধ
352 নাম : জয়া তুছপী পিতাৰ নাম: ধন সিং তিছ ঘৰ নং : ১৩৮ বয়স : 38 লিঙ্গ : মহিলা	DYB0374454 ফটো উপলব্ধ	353 নাম : নৰেন দলৈ পিতাৰ নাম: ৰাঘবৰ দলৈ ঘৰ নং : ১৩৯ বয়স : 33 লিঙ্গ : পুৰুষ	DYB0234146 ফটো উপলব্ধ	354 নাম : কল্পনা পাটৰ দলৈ স্বামীৰ নাম: ৰাজেশ দলৈ ঘৰ নং : ১৩৯ বয়স : 29 লিঙ্গ : মহিলা	DYB0313932 ফটো উপলব্ধ
355 নাম : ববিতা নাথ মুৰা স্বামীৰ নাম: বিজয় মুৰা ঘৰ নং : ১৪২ বয়স : 33 লিঙ্গ : মহিলা	DYB0374660 ফটো উপলব্ধ	356 নাম : নিতুল বৰদলৈ পিতাৰ নাম: মৃতগুবিহুচিং বৰদলৈ ঘৰ নং : ১৪৯ বয়স : 36 লিঙ্গ : পুৰুষ	DYB0239145 ফটো উপলব্ধ	357 নাম : পংকজ দলৈ মাতৃৰ নাম: দুৰ্লভা দলৈ ঘৰ নং : ১৫৭ বয়স : 32 লিঙ্গ : পুৰুষ	DYB1617410 ফটো উপলব্ধ
358 নাম : ভাৰতী হাজৰিকা পাতৰ স্বামীৰ নাম: মাধব পাতৰ ঘৰ নং : ১৬০ বয়স : 33 লিঙ্গ : মহিলা	DYB0374363 ফটো উপলব্ধ	359 নাম : সোনমনি পাতৰ বৰদলৈ স্বামীৰ নাম: হিন্দুেশ্বৰ বৰদলৈ ঘৰ নং : ১৬০ বয়স : 32 লিঙ্গ : মহিলা	DYB0374413 ফটো উপলব্ধ	360 নাম : ইন্দ্ৰজিৎ তেৰন পিতাৰ নাম: মহেন্দ্ৰ তেৰন ঘৰ নং : ১৬১ বয়স : 29 লিঙ্গ : পুৰুষ	DYB0374181 ফটো উপলব্ধ

361 নাম : অনন্ত বাংহাঙ মাতৃৰ নাম: জোনাকী তিমুংপী ঘৰ নং : 163 বয়স : 33 লিঙ্গ : পুৰুষ	DYB1621370 ফটো উপলব্ধ	362 নাম : পদ্মা ইংতিপী অন্যান্য: হৰেন ইংতি ঘৰ নং : 166 বয়স : 41 লিঙ্গ : মহিলা	DYB0425223 ফটো উপলব্ধ	363 নাম : বধেসবৰ ইংতি অন্যান্য: হৰেন ইংতি ঘৰ নং : 166 বয়স : 37 লিঙ্গ : পুৰুষ	DYB0425009 ফটো উপলব্ধ
364 নাম : চুজাতা ইংতিপী পিতাৰ নাম: গোলাপ ইংতি ঘৰ নং : 169 বয়স : 27 লিঙ্গ : মহিলা	DYB0646802 ফটো উপলব্ধ	365 নাম : লানকি মিলিক মাতৃৰ নাম: মিৰাপাই ইংতিপী ঘৰ নং : 190 বয়স : 35 লিঙ্গ : পুৰুষ	DYB1621358 ফটো উপলব্ধ	366 নাম : চিৰমলা তেৰাথুপি স্বামীৰ নাম: লানকী মালিক ঘৰ নং : 170 বয়স : 33 লিঙ্গ : মহিলা	DYB0432765 ফটো উপলব্ধ
367 নাম : বাজীৰ ক্ৰো পিতাৰ নাম: উমেশ ক্ৰো ঘৰ নং : 33 বয়স : 33 লিঙ্গ : পুৰুষ	DYB1617421 ফটো উপলব্ধ	368 নাম : ববিনচন ক্ৰ পিতাৰ নাম: গনেশ ক্ৰ ঘৰ নং : 28 বয়স : 28 লিঙ্গ : পুৰুষ	DYB0374223 ফটো উপলব্ধ	369 নাম : বাজু বংপি পিতাৰ নাম: খক বংপি ঘৰ নং : 31 বয়স : 31 লিঙ্গ : পুৰুষ	DYB0258095 ফটো উপলব্ধ
370 নাম : বৰচিং বংপি পিতাৰ নাম: গয়াৰাম বংপি ঘৰ নং : 186 বয়স : 48 লিঙ্গ : পুৰুষ	DYB0642249 ফটো উপলব্ধ	371 নাম : হাৰবি তেৰনপী পিতাৰ নাম: শুকুৰ তেৰন ঘৰ নং : 188 বয়স : 23 লিঙ্গ : মহিলা	EMX0149914 ফটো উপলব্ধ	372 নাম : মমি বং পি পি পিতাৰ নাম: লং সিং বং পি ঘৰ নং : 190 বয়স : 27 লিঙ্গ : মহিলা	DYB0374645 ফটো উপলব্ধ
373 নাম : যোগেশ্বৰ বংপি পিতাৰ নাম: কেএগ বংপি ঘৰ নং : 191 বয়স : 34 লিঙ্গ : পুৰুষ	DYB1621369 ফটো উপলব্ধ	374 নাম : বেমন তিমুং পিতাৰ নাম: বৰ্গী তিমুং ঘৰ নং : 193 বয়স : 30 লিঙ্গ : পুৰুষ	DYB0262139 ফটো উপলব্ধ	375 নাম : ভাৰতী বং হাংপী স্বামীৰ নাম: বেমন তিমুং ঘৰ নং : 193 বয়স : 28 লিঙ্গ : মহিলা	DYB0262196 ফটো উপলব্ধ
376 নাম : চিকা তিমুংপী পিতাৰ নাম: মোহন ক্ৰ ঘৰ নং : 198 বয়স : 35 লিঙ্গ : মহিলা	DYB0374694 ফটো উপলব্ধ	377 নাম : পূজা তেৰনপী স্বামীৰ নাম: গৌতম ইংতি ঘৰ নং : 203 বয়স : 30 লিঙ্গ : মহিলা	EMX0143859 ফটো উপলব্ধ	378 নাম : বিকাশ তেৰন পিতাৰ নাম: গোলাপ তেৰন ঘৰ নং : 206 বয়স : 24 লিঙ্গ : পুৰুষ	EMX0045922 ফটো উপলব্ধ
379 নাম : নিৰ্মালী লেকথেপী স্বামীৰ নাম: লংকি তিমুং ঘৰ নং : 212 বয়স : 29 লিঙ্গ : মহিলা	DYB0078477 ফটো উপলব্ধ	380 নাম : প্ৰতিমা তেৰনপী স্বামীৰ নাম: বাকেশ ইংতি ঘৰ নং : 262 বয়স : 26 লিঙ্গ : মহিলা	EMX0046334 ফটো উপলব্ধ	381 নাম : চাহিল ক্ৰ পিতাৰ নাম: লুশে ক্ৰ ঘৰ নং : 280 বয়স : 24 লিঙ্গ : পুৰুষ	EMX0173898 ফটো উপলব্ধ
382 নাম : বাৰী ৰোশফ পী স্বামীৰ নাম: ৰাজেশ তেৰন ঘৰ নং : 775 বয়স : 34 লিঙ্গ : মহিলা	EMX0087544 ফটো উপলব্ধ	383 নাম : দিপালি দলৈ স্বামীৰ নাম: মুদল দলৈ ঘৰ নং : বামুনী বয়স : 28 লিঙ্গ : মহিলা	DYB0540369 ফটো উপলব্ধ	384 নাম : নন্দিনী বৰদলৈ স্বামীৰ নাম: দ্বিপক বৰদলৈ ঘৰ নং : বামুনী দলৈ গাঁও বয়স : 29 লিঙ্গ : মহিলা	DYB0601278 ফটো উপলব্ধ



385 নাম : বনালী নাথ দলৈ স্বামীৰ নাম: দেৱেন দলৈ ঘৰ নং : ৬ বয়স : 38 লিঙ্গ : মহিলা	DYB0314013 ফটো উপলব্ধ	386 নাম : অনিমা দলৈ পিতাৰ নাম: সাধুৰাম দলৈ ঘৰ নং : ৭ বয়স : 30 লিঙ্গ : মহিলা	DYB0313742 ফটো উপলব্ধ	387 নাম : বৃধৱা মুড়া পিতাৰ নাম: শিঙা মুড়া ঘৰ নং : ১৪ বয়স : 32 লিঙ্গ : পুৰুষ	DYB0030858 ফটো উপলব্ধ
388 নাম : পাৰ্বতী তান্তী কৰ্মকাৰ স্বামীৰ নাম: কমল কৰ্মকাৰ ঘৰ নং : ২৪ বয়স : 27 লিঙ্গ : মহিলা	DYB0313783 ফটো উপলব্ধ	389 নাম : কমল কৰ্মকাৰ পিতাৰ নাম: খুইতু কৰ্মকাৰ ঘৰ নং : ২৮ বয়স : 29 লিঙ্গ : পুৰুষ	DYB0314054 ফটো উপলব্ধ	390 নাম : বীমা ইংতিপী পিতাৰ নাম: অনিল ইংতি ঘৰ নং : ৪২ বয়স : 32 লিঙ্গ : মহিলা	DYB0312025 ফটো উপলব্ধ
391 নাম : দিপক পাটৰ পিতাৰ নাম: শ্ৰাবন পাটৰ ঘৰ নং : ৩৩ বয়স : 23 লিঙ্গ : পুৰুষ	EMX0142240 ফটো উপলব্ধ	392 নাম : পৰ্ণিমা ৰংফাৰপী পিতাৰ নাম: চিং ৰংফাৰ ঘৰ নং : ৪৯ বয়স : 31 লিঙ্গ : মহিলা	DYB1889378 ফটো উপলব্ধ	393 নাম : ৰাভুল মুৰা পিতাৰ নাম: চিকাৰী মুৰা ঘৰ নং : 60 বয়স : 22 লিঙ্গ : পুৰুষ	EMX0136036 ফটো উপলব্ধ
394 নাম : কৃষ্ণ ফাংচ পিতাৰ নাম: মুকুতা দলা ঘৰ নং : ৬৫ বয়স : 31 লিঙ্গ : পুৰুষ	DYB0153056 ফটো উপলব্ধ	395 নাম : কাজিৰ ৰংহাংপী স্বামীৰ নাম: বিমল শৰ্মা ঘৰ নং : ৭৫ বয়স : 31 লিঙ্গ : মহিলা	DYB1889356 ফটো উপলব্ধ	396 নাম : অমত শৰ্মা পিতাৰ নাম: গোপাল শৰ্মা ঘৰ নং : ৭৬ বয়স : 29 লিঙ্গ : পুৰুষ	DYB0297150 ফটো উপলব্ধ
397 নাম : সঞ্জ শৰ্মা পিতাৰ নাম: গোপাল শৰ্মা ঘৰ নং : ৭৬ বয়স : 27 লিঙ্গ : পুৰুষ	DYB0286914 ফটো উপলব্ধ	398 নাম : সোণালী হেপেকপী মাতৃৰ নাম: কাছাং ৰংফাৰপী ঘৰ নং : 77 বয়স : 19 লিঙ্গ : মহিলা	EMX0133587 ফটো উপলব্ধ	399 নাম : মামনি ইংতিপী স্বামীৰ নাম: আমিৰ ৰংহাং ঘৰ নং : ৭৮ বয়স : 38 লিঙ্গ : মহিলা	DYB1889367 ফটো উপলব্ধ
400 নাম : ভান দলৈ স্বামীৰ নাম: পেলো দলৈ ঘৰ নং : ৮২ বয়স : 54 লিঙ্গ : মহিলা	DYB0313791 ফটো উপলব্ধ	401 নাম : ৰনমনি বৰদলৈ স্বামীৰ নাম: কমলা দলৈ ঘৰ নং : ৮২ বয়স : 45 লিঙ্গ : মহিলা	DYB1617465 ফটো উপলব্ধ	402 নাম : দিপালী দলৈ পিতাৰ নাম: মঙ্গলা দলৈ ঘৰ নং : ৮২ বয়স : 42 লিঙ্গ : মহিলা	DYB1617476 ফটো উপলব্ধ
403 নাম : জয়া দলৈ পিতাৰ নাম: মঙ্গলা দলৈ ঘৰ নং : ৮২ বয়স : 40 লিঙ্গ : মহিলা	DYB1617487 ফটো উপলব্ধ	404 নাম : শৰত দলৈ পিতাৰ নাম: ভোলা দলৈ ঘৰ নং : ৮২ বয়স : 28 লিঙ্গ : পুৰুষ	DYB0311803 ফটো উপলব্ধ	405 নাম : দীপিকা দলৈ পিতাৰ নাম: ভোলা দলৈ ঘৰ নং : ৮২ বয়স : 27 লিঙ্গ : মহিলা	DYB0313981 ফটো উপলব্ধ
406 নাম : চবন পাতৰ পিতাৰ নাম: ঘনকান্ত পাতৰ ঘৰ নং : ৮৩ বয়স : 58 লিঙ্গ : পুৰুষ	DYB1617498 ফটো উপলব্ধ	407 নাম : সুচিলা পাতৰ স্বামীৰ নাম: চবন পাতৰ ঘৰ নং : ৮৩ বয়স : 50 লিঙ্গ : মহিলা	DYB1617501 ফটো উপলব্ধ	408 নাম : মনিতা পাটৰ পিতাৰ নাম: চবন পাটৰ ঘৰ নং : ৮৩ বয়স : 29 লিঙ্গ : মহিলা	DYB0166066 ফটো উপলব্ধ
409 নাম : গোপাল ৰায় পিতাৰ নাম: চকুৰ ৰায় ঘৰ নং : ৮৪ বয়স : 47 লিঙ্গ : পুৰুষ	DYB1617512 ফটো উপলব্ধ	410 নাম : ভক্তি ৰায় স্বামীৰ নাম: গোপাল ৰায় ঘৰ নং : ৮৪ বয়স : 42 লিঙ্গ : মহিলা	DYB1617523 ফটো উপলব্ধ	411 নাম : ৰেবিকা নাৰ্জিনাৰী পিতাৰ নাম: অতিন্দ্র নাৰ্জিনাৰী ঘৰ নং : ৪৪ বয়স : 22 লিঙ্গ : মহিলা	EMX0061689 ফটো উপলব্ধ
412 নাম : মিনতী দলৈ স্বামীৰ নাম: ধনীৰাম দলৈ ঘৰ নং : ৮৫ বয়স : 57 লিঙ্গ : মহিলা	DYB1617545 ফটো উপলব্ধ	413 নাম : বিজিত দলৈ মাতৃৰ নাম: মিনতী দলৈ ঘৰ নং : ৮৫ বয়স : 33 লিঙ্গ : পুৰুষ	DYB0167106 ফটো উপলব্ধ	414 নাম : বিশ্বজিত দলৈ মাতৃৰ নাম: মিনতী দলৈ ঘৰ নং : ৮৫ বয়স : 29 লিঙ্গ : পুৰুষ	DYB0167387 ফটো উপলব্ধ



415 নাম : বন্দিতা দলৈ স্বামীৰ নাম: বিশ্বজিত দলৈ ঘৰ নং : 85 বয়স : 25 লিঙ্গ : মহিলা	EMX0173443 ফটো উপলব্ধ	416 নাম : সোমেশ্বৰ দলৈ পিতাৰ নাম: বেদেল দলৈ ঘৰ নং : ৮৬ বয়স : 44 লিঙ্গ : পুৰুষ	DYB1617589 ফটো উপলব্ধ	417 নাম : বৰ্ণালী বৰদলৈ স্বামীৰ নাম: সোমেশ্বৰ দলৈ ঘৰ নং : ৮৬ বয়স : 44 লিঙ্গ : মহিলা	DYB1621472 ফটো উপলব্ধ
418 নাম : সোনটি দলৈ পিতাৰ নাম: বেদেন দলৈ ঘৰ নং : ৮৬ বয়স : 40 লিঙ্গ : পুৰুষ	DYB1617590 ফটো উপলব্ধ	419 নাম : মোহিনী দলৈ স্বামীৰ নাম: সোনটি দলৈ ঘৰ নং : 86 বয়স : 38 লিঙ্গ : মহিলা	DYB0463638 ফটো উপলব্ধ	420 নাম : গোবিন্দ দলৈ পিতাৰ নাম: বেদেল দলৈ ঘৰ নং : ৮৬ বয়স : 37 লিঙ্গ : পুৰুষ	DYB1617614 ফটো উপলব্ধ
421 নাম : মনিষা দলৈ স্বামীৰ নাম: গবিন্দ দলৈ ঘৰ নং : ৮৬ বয়স : 34 লিঙ্গ : মহিলা	DYB0167775 ফটো উপলব্ধ	422 নাম : সৰস্বতী কালন্দী স্বামীৰ নাম: বিপুল কালন্দী ঘৰ নং : 29 বয়স : 29 লিঙ্গ : মহিলা	EMX0097147 ফটো উপলব্ধ	423 নাম : প্ৰবীন বৰা পিতাৰ নাম: হেমকান্ত বৰা ঘৰ নং : ৮৭ বয়স : 42 লিঙ্গ : পুৰুষ	DYB1617647 ফটো উপলব্ধ
424 নাম : জাহ্নবী বৰদলৈ বৰা স্বামীৰ নাম: শৰত বৰা ঘৰ নং : ৮৭ বয়স : 37 লিঙ্গ : মহিলা	DYB1621621 ফটো উপলব্ধ	425 নাম : ৰতন ভক্তা পিতাৰ নাম: কৃষ্ণ ভক্তা ঘৰ নং : ৮৮ বয়স : 50 লিঙ্গ : পুৰুষ	DYB1617658 ফটো উপলব্ধ	426 নাম : বাবুলাল ভক্তা পিতাৰ নাম: কৃষ্ণ ভক্তা ঘৰ নং : ৮৮ বয়স : 45 লিঙ্গ : পুৰুষ	DYB1617670 ফটো উপলব্ধ
427 নাম : দুল ভক্তা স্বামীৰ নাম: ৰতন ভক্তা ঘৰ নং : ৮৮ বয়স : 42 লিঙ্গ : মহিলা	DYB1617669 ফটো উপলব্ধ	428 নাম : যতীন্দ্ৰ নাৰ্জাৰী পিতাৰ নাম: মুনীন্দ্ৰ নাৰ্জাৰী ঘৰ নং : ৮৯ বয়স : 46 লিঙ্গ : পুৰুষ	DYB1621643 ফটো উপলব্ধ	429 নাম : নিৰেন দলৈ পিতাৰ নাম: পুনকান্ত দলৈ ঘৰ নং : ৮৯ বয়স : 44 লিঙ্গ : পুৰুষ	DYB1617681 ফটো উপলব্ধ
430 নাম : মীনা নৰজিনাৰী স্বামীৰ নাম: অতীন্দ্ৰ নৰজিনাৰী ঘৰ নং : ৮৯ বয়স : 42 লিঙ্গ : মহিলা	DYB1621632 ফটো উপলব্ধ	431 নাম : সনিষাৰো ভূমিজ স্বামীৰ নাম: শংকৰ ভূমিজ ঘৰ নং : 89 বয়স : 34 লিঙ্গ : মহিলা	EMX0096826 ফটো উপলব্ধ	432 নাম : অতীন্দ্ৰ নৰজি.নাৰী পিতাৰ নাম: মুনীন্দ্ৰ নৰজি.নাৰী ঘৰ নং : ৮৯ বয়স : 52 লিঙ্গ : পুৰুষ	DYB1621654 ফটো উপলব্ধ
433 নাম : সাবিত্ৰী ভক্তা স্বামীৰ নাম: পঞ্চম ভক্তা ঘৰ নং : ৯০ বয়স : 52 লিঙ্গ : মহিলা	DYB1617716 ফটো উপলব্ধ	434 নাম : মৌচুমী ভক্তা পিতাৰ নাম: পঞ্চম ভক্তা ঘৰ নং : ৯০ বয়স : 27 লিঙ্গ : মহিলা	DYB0313262 ফটো উপলব্ধ	435 নাম : পুতপতী ভক্তা স্বামীৰ নাম: কলা ভক্তা ঘৰ নং : ৯১ বয়স : 55 লিঙ্গ : মহিলা	DYB1617738 ফটো উপলব্ধ
436 নাম : লিপি ভক্তা স্বামীৰ নাম: চুকনাথ ভক্তা ঘৰ নং : ৯২ বয়স : 65 লিঙ্গ : মহিলা	DYB1617750 ফটো উপলব্ধ	437 নাম : বাবুল ভক্তা পিতাৰ নাম: চুকনাথ ভক্তা ঘৰ নং : ৯২ বয়স : 38 লিঙ্গ : পুৰুষ	DYB1617761 ফটো উপলব্ধ	438 নাম : বকুল বৰদলৈ পিতাৰ নাম: টকেশ্বৰ বৰদলৈ ঘৰ নং : ৯৪ বয়স : 48 লিঙ্গ : পুৰুষ	DYB1617794 ফটো উপলব্ধ
439 নাম : অঞ্জলী বৰদলৈ স্বামীৰ নাম: বকুল বৰদলৈ ঘৰ নং : ৯৪ বয়স : 46 লিঙ্গ : মহিলা	DYB1617807 ফটো উপলব্ধ	440 নাম : নিৰুপা বৰদলৈ পিতাৰ নাম: টকেশ্বৰ বৰদলৈ ঘৰ নং : ৯৪ বয়স : 44 লিঙ্গ : মহিলা	DYB1617818 ফটো উপলব্ধ	441 নাম : জুলি বৰদলৈ পিতাৰ নাম: টকেশ্বৰ বৰদলৈ ঘৰ নং : ৯৪ বয়স : 42 লিঙ্গ : মহিলা	DYB1617829 ফটো উপলব্ধ
442 নাম : মলিনা বৰাইক স্বামীৰ নাম: চুকনাথ বৰাইক ঘৰ নং : ৯৬ বয়স : 52 লিঙ্গ : মহিলা	DYB1617863 ফটো উপলব্ধ	443 নাম : তপন ৰংহাং পিতাৰ নাম: মনোজ ৰংহাং ঘৰ নং : ৯৭ বয়স : 50 লিঙ্গ : পুৰুষ	DYB1617874 ফটো উপলব্ধ	444 নাম : সোনাৰাম ফাংচ পিতাৰ নাম: ফাংগুনা ফাংচ ঘৰ নং : ৯৭ বয়স : 48 লিঙ্গ : পুৰুষ	DYB0290270 ফটো উপলব্ধ



445 নাম : বানমাই ইংতিপী স্বামীৰ নাম: তপন ৰংহাং ঘৰ নং : ৯৭ বয়স : 48 লিঙ্গ : মহিলা	DYB1617885 ফটো উপলব্ধ	446 নাম : ৰূপালি বড়ো স্বামীৰ নাম: সোনাৰাম ফাংচ ঘৰ নং : ৯৭ বয়স : 48 লিঙ্গ : মহিলা	DYB0290874 ফটো উপলব্ধ	447 নাম : বিবেন তেৰন পিতাৰ নাম: দিনী তেৰন ঘৰ নং : ৯৮ বয়স : 75 লিঙ্গ : পুৰুষ	DYB1617896 ফটো উপলব্ধ
448 নাম : মইনা হাৰ্শেপী স্বামীৰ নাম: জিতেনী তেৰন ঘৰ নং : ৯৮ বয়স : 43 লিঙ্গ : মহিলা	DYB1617921 ফটো উপলব্ধ	449 নাম : ৰেখা তেৰনপী পিতাৰ নাম: বিবেন তেৰন ঘৰ নং : ৯৮ বয়স : 43 লিঙ্গ : মহিলা	DYB1617932 ফটো উপলব্ধ	450 নাম : মনিমা বেপী স্বামীৰ নাম: লক্ষেশ্বৰ তেৰন ঘৰ নং : ৯৮ বয়স : 42 লিঙ্গ : মহিলা	DYB0314062 ফটো উপলব্ধ
451 নাম : গোপাল তেৰন পিতাৰ নাম: বিবেন তেৰন ঘৰ নং : ৯৮ বয়স : 39 লিঙ্গ : পুৰুষ	DYB1617954 ফটো উপলব্ধ	452 নাম : নিৰন তেৰন পিতাৰ নাম: বিবেন তেৰন ঘৰ নং : ৯৮ বয়স : 38 লিঙ্গ : পুৰুষ	DYB1617965 ফটো উপলব্ধ	453 নাম : লক্ষেশ্বৰ তেৰন পিতাৰ নাম: বিবেন তেৰন ঘৰ নং : ৯৮ বয়স : 36 লিঙ্গ : পুৰুষ	DYB1621529 ফটো উপলব্ধ
454 নাম : মঙ্গলী বৰাইক স্বামীৰ নাম: অনিল বো বৰাইক ঘৰ নং : 98 বয়স : 31 লিঙ্গ : মহিলা	EMX0096990 ফটো উপলব্ধ	455 নাম : খেৰেপী লেকথেপী স্বামীৰ নাম: কেকে মিলিক ঘৰ নং : ৯৯ বয়স : 55 লিঙ্গ : মহিলা	DYB1617987 ফটো উপলব্ধ	456 নাম : চন্দ্ৰ বৰা পিতাৰ নাম: মহেন্দ্ৰ বৰা ঘৰ নং : ১০০ বয়স : 70 লিঙ্গ : পুৰুষ	DYB1617998 ফটো উপলব্ধ
457 নাম : বীনা বৰা স্বামীৰ নাম: চন্দ্ৰ বৰা ঘৰ নং : ১০০ বয়স : 50 লিঙ্গ : মহিলা	DYB1618004 ফটো উপলব্ধ	458 নাম : বুদ্ধেশ্বৰ বৰা পিতাৰ নাম: চন্দ্ৰ বৰা ঘৰ নং : ১০০ বয়স : 29 লিঙ্গ : পুৰুষ	DYB0313163 ফটো উপলব্ধ	459 নাম : প্ৰমীলা কৰ্মকাৰ স্বামীৰ নাম: ভীম কৰ্মকাৰ ঘৰ নং : ১০১ বয়স : 65 লিঙ্গ : মহিলা	DYB1618026 ফটো উপলব্ধ
460 নাম : শান্তি কৰ্মকাৰ স্বামীৰ নাম: ফাগু কৰ্মকাৰ ঘৰ নং : ১০১ বয়স : 44 লিঙ্গ : মহিলা	DYB0644021 ফটো উপলব্ধ	461 নাম : বুদ্ধেশ্বৰ কৰ্মকাৰ পিতাৰ নাম: ভীম কৰ্মকাৰ ঘৰ নং : ১০১ বয়স : 42 লিঙ্গ : পুৰুষ	DYB1618037 ফটো উপলব্ধ	462 নাম : ৰাজ কৰ্মকাৰ পিতাৰ নাম: ভীম কৰ্মকাৰ ঘৰ নং : ১০১ বয়স : 40 লিঙ্গ : পুৰুষ	DYB1618048 ফটো উপলব্ধ
463 নাম : লাজনী কৰ্মকাৰ অন্যান্য: ৰাজ কৰ্মকাৰ ঘৰ নং : 101 বয়স : 36 লিঙ্গ : পুৰুষ	DYB0429035 ফটো উপলব্ধ	464 নাম : মাধবী কৰ্মকাৰ স্বামীৰ নাম: বুদ্ধেশ্বৰ কৰ্মকাৰ ঘৰ নং : ১০১ বয়স : 32 লিঙ্গ : মহিলা	DYB0644443 ফটো উপলব্ধ	465 নাম : গুনা ৰাম কৰ্মকাৰ পিতাৰ নাম: ভীম কৰ্মকাৰ ঘৰ নং : ১০১ বয়স : 30 লিঙ্গ : পুৰুষ	DYB0287342 ফটো উপলব্ধ
466 নাম : নেইনা কৰ্মকাৰ স্বামীৰ নাম: গুনাৰাম কৰ্মকাৰ ঘৰ নং : 101 বয়স : 29 লিঙ্গ : মহিলা	DYB0429266 ফটো উপলব্ধ	467 নাম : বিষ্ণু কৰ্মকাৰ পিতাৰ নাম: ফাগু কৰ্মকাৰ ঘৰ নং : ১০২ বয়স : 35 লিঙ্গ : পুৰুষ	DYB0313833 ফটো উপলব্ধ	468 নাম : ৰূপালী কৰ্মকাৰ স্বামীৰ নাম: বিষ্ণু কৰ্মকাৰ ঘৰ নং : ১০২ বয়স : 28 লিঙ্গ : মহিলা	DYB0313841 ফটো উপলব্ধ
469 নাম : মাধব কৰ্মকাৰ পিতাৰ নাম: ৰেখা কৰ্মকাৰ ঘৰ নং : ১০৩ বয়স : 38 লিঙ্গ : পুৰুষ	DYB1618106 ফটো উপলব্ধ	470 নাম : নিত্য বৰদলৈ পিতাৰ নাম: খিৰাচিং বৰদলৈ ঘৰ নং : ১৪০ বয়স : 37 লিঙ্গ : মহিলা	DYB0313643 ফটো উপলব্ধ	471 নাম : কল্পনা কৰ্মকাৰ স্বামীৰ নাম: জয়ৰাম কৰ্মকাৰ ঘৰ নং : ১০৫ বয়স : 80 লিঙ্গ : মহিলা	DYB1618139 ফটো উপলব্ধ
472 নাম : সন্তোষ কৰ্মকাৰ পিতাৰ নাম: জয়ৰাম কৰ্মকাৰ ঘৰ নং : ১০৫ বয়স : 38 লিঙ্গ : পুৰুষ	DYB1618140 ফটো উপলব্ধ	473 নাম : অনিমা কৰ্মকাৰ স্বামীৰ নাম: সন্তোষ কৰ্মকাৰ ঘৰ নং : ১০৫ বয়স : 31 লিঙ্গ : মহিলা	DYB0644401 ফটো উপলব্ধ	474 নাম : জুনালী কুমী স্বামীৰ নাম: বাপিন কুমী ঘৰ নং : ১০৬ বয়স : 52 লিঙ্গ : মহিলা	DYB1618151 ফটো উপলব্ধ



475 নাম : বিশ্ণী কৰ্মকাৰ পিতাৰ নাম: বিষ্ণু কৰ্মকাৰ ঘৰ নং : ১০৭ বয়স : 74 লিঙ্গ : পুৰুষ	DYB1618173 ফটো উপলব্ধ	476 নাম : বুলবলি মুছাহাৰী কৰ্মকাৰ স্বামীৰ নাম: বিশ্ণী কৰ্মকাৰ ঘৰ নং : ১০৭ বয়স : 55 লিঙ্গ : মহিলা	DYB1618184 ফটো উপলব্ধ	477 নাম : নয়নিকা কৰ্মকাৰ পিতাৰ নাম: বিশ্ণী কৰ্মকাৰ ঘৰ নং : ১০৭ বয়স : 29 লিঙ্গ : মহিলা	DYB0408583 ফটো উপলব্ধ
478 নাম : গকুল কৰ্মকাৰ পিতাৰ নাম: চমা কৰ্মকাৰ ঘৰ নং : ১০৮ বয়স : 49 লিঙ্গ : পুৰুষ	DYB1618219 ফটো উপলব্ধ	479 নাম : সৰুমাই কৰ্মকাৰ পিতাৰ নাম: চমা কৰ্মকাৰ ঘৰ নং : ১০৮ বয়স : 46 লিঙ্গ : মহিলা	DYB1618220 ফটো উপলব্ধ	480 নাম : ধৰ্ম কৰ্মকাৰ পিতাৰ নাম: ৰামলাল কৰ্মকাৰ ঘৰ নং : ১০৯ বয়স : 62 লিঙ্গ : পুৰুষ	DYB1618231 ফটো উপলব্ধ
481 নাম : জাইমনি কৰ্মকাৰ স্বামীৰ নাম: ধৰ্ম কৰ্মকাৰ ঘৰ নং : ১০৯ বয়স : 52 লিঙ্গ : মহিলা	DYB0313171 ফটো উপলব্ধ	482 নাম : বিপুল কৰ্মকাৰ পিতাৰ নাম: ধৰ্ম কৰ্মকাৰ ঘৰ নং : ১০৯ বয়স : 30 লিঙ্গ : পুৰুষ	DYB0313064 ফটো উপলব্ধ	483 নাম : উৰ্মিলা ভূমিজ স্বামীৰ নাম: চমাৰু ভূমিজ ঘৰ নং : ১১২ বয়স : 48 লিঙ্গ : মহিলা	DYB1618311 ফটো উপলব্ধ
484 নাম : চাবিত্ৰী ভূমিজ স্বামীৰ নাম: ৰঞ্জিত ভূমিজ ঘৰ নং : ১১২ বয়স : 27 লিঙ্গ : মহিলা	DYB0311951 ফটো উপলব্ধ	485 নাম : পুন ভূমিজ পিতাৰ নাম: ফাগু ভূমিজ ঘৰ নং : ১১৩ বয়স : 54 লিঙ্গ : মহিলা	DYB1618333 ফটো উপলব্ধ	486 নাম : অমিৰ ভূমিজ পিতাৰ নাম: ফাগু ভূমিজ ঘৰ নং : ১১৩ বয়স : 33 লিঙ্গ : পুৰুষ	DYB0011346 ফটো উপলব্ধ
487 নাম : গীতা ভূমিজ পিতাৰ নাম: ফাগু ভূমিজ ঘৰ নং : ১১৩ বয়স : 30 লিঙ্গ : মহিলা	DYB1621483 ফটো উপলব্ধ	488 নাম : জিতেন ভূমিজ পিতাৰ নাম: ফাগু ভূমিজ ঘৰ নং : ১১৩ বয়স : 28 লিঙ্গ : পুৰুষ	DYB0011577 ফটো উপলব্ধ	489 নাম : মতি ভূমিজ স্বামীৰ নাম: দুয়ো ভূমিজ ঘৰ নং : ১১৪ বয়স : 56 লিঙ্গ : মহিলা	DYB1618388 ফটো উপলব্ধ
490 নাম : ৰঞ্জিত ভূমিজ পিতাৰ নাম: দুয়ো ভূমিজ ঘৰ নং : ১১৪ বয়স : 45 লিঙ্গ : পুৰুষ	DYB1618399 ফটো উপলব্ধ	491 নাম : মীনা ভূমিজ স্বামীৰ নাম: ৰঞ্জিত ভূমিজ ঘৰ নং : ১১৪ বয়স : 42 লিঙ্গ : মহিলা	DYB1618402 ফটো উপলব্ধ	492 নাম : মনোজ ভূমিজ পিতাৰ নাম: দুয়ো ভূমিজ ঘৰ নং : ১১৪ বয়স : 35 লিঙ্গ : পুৰুষ	DYB0011866 ফটো উপলব্ধ
493 নাম : চন ভূমিজ পিতাৰ নাম: দুয়ো ভূমিজ ঘৰ নং : ১১৪ বয়স : 34 লিঙ্গ : পুৰুষ	DYB0011957 ফটো উপলব্ধ	494 নাম : জিতেন ভূমিজ পিতাৰ নাম: দুয়ো ভূমিজ ঘৰ নং : ১১৪ বয়স : 31 লিঙ্গ : পুৰুষ	DYB0012138 ফটো উপলব্ধ	495 নাম : সন্তোষী কৰ্মকাৰ স্বামীৰ নাম: প্ৰদীপ কৰ্মকাৰ ঘৰ নং : ১১৫ বয়স : 40 লিঙ্গ : মহিলা	DYB1618424 ফটো উপলব্ধ
496 নাম : কেচুৰী মাহলি পিতাৰ নাম: মদন মাহলি ঘৰ নং : ১১৫ বয়স : 38 লিঙ্গ : মহিলা	DYB1618435 ফটো উপলব্ধ	497 নাম : বিনি বড়ো পিতাৰ নাম: সুৰেশ বড়ো ঘৰ নং : ১১৬ বয়স : 29 লিঙ্গ : মহিলা	DYB0291351 ফটো উপলব্ধ	498 নাম : ৰেন কৰ্মকাৰ স্বামীৰ নাম: বিহুৰাম কৰ্মকাৰ ঘৰ নং : ১১৭ বয়স : 70 লিঙ্গ : মহিলা	DYB1618468 ফটো উপলব্ধ
499 নাম : মাধব কৰ্মকাৰ পিতাৰ নাম: বিহু কৰ্মকাৰ ঘৰ নং : ১১৭ বয়স : 43 লিঙ্গ : পুৰুষ	DYB1618479 ফটো উপলব্ধ	500 নাম : প্ৰদীপ কৰ্মকাৰ পিতাৰ নাম: বিহু কৰ্মকাৰ ঘৰ নং : ১১৭ বয়স : 40 লিঙ্গ : পুৰুষ	DYB1618480 ফটো উপলব্ধ	501 নাম : আইমনী শইকীয়া কৰ্মকাৰ স্বামীৰ নাম: মঙ্গল কৰ্মকাৰ ঘৰ নং : ১১৭ বয়স : 39 লিঙ্গ : মহিলা	DYB0313700 ফটো উপলব্ধ
502 নাম : মঙ্গল কৰ্মকাৰ পিতাৰ নাম: বিহু কৰ্মকাৰ ঘৰ নং : ১১৭ বয়স : 32 লিঙ্গ : পুৰুষ	DYB0014076 ফটো উপলব্ধ	503 নাম : কৃষ্ণ কৰ্মকাৰ পিতাৰ নাম: ৰেনু কৰ্মকাৰ ঘৰ নং : ১১৭ বয়স : 29 লিঙ্গ : পুৰুষ	DYB0291260 ফটো উপলব্ধ	504 নাম : বিমলা কৰ্মকাৰ স্বামীৰ নাম: মাধব কৰ্মকাৰ ঘৰ নং : ১১৭ বয়স : 27 লিঙ্গ : মহিলা	DYB0220467 ফটো উপলব্ধ



505 নাম : পিলপিলি কৰ্মকাৰ স্বামীৰ নাম: ধন কৰ্মকাৰ ঘৰ নং : 117 বয়স : 23 লিঙ্গ : মহিলা	EMX0173948 ফটো উপলব্ধ	506 নাম : চান্দমনি ভূমিজ স্বামীৰ নাম: দেওনা ভূমিজ ঘৰ নং : 117 বয়স : 43 লিঙ্গ : মহিলা	DYB1618504 ফটো উপলব্ধ	507 নাম : তপন দলৈ পিতাৰ নাম: সভাৰাম দলৈ ঘৰ নং : 119 বয়স : 45 লিঙ্গ : পুৰুষ	DYB1618537 ফটো উপলব্ধ
508 নাম : জন দলৈ স্বামীৰ নাম: তপন দলৈ ঘৰ নং : 119 বয়স : 40 লিঙ্গ : মহিলা	DYB1618548 ফটো উপলব্ধ	509 নাম : বমেশ দলৈ পিতাৰ নাম: বিৰছা দলৈ ঘৰ নং : 119 বয়স : 36 লিঙ্গ : পুৰুষ	DYB0311993 ফটো উপলব্ধ	510 নাম : ৰীতা বাগ্গাৰী স্বামীৰ নাম: বমেশ দলৈ ঘৰ নং : 119 বয়স : 35 লিঙ্গ : মহিলা	EMX0063040 ফটো উপলব্ধ
511 নাম : জোনালী দলৈ পিতাৰ নাম: তপন দলৈ ঘৰ নং : 120 বয়স : 20 লিঙ্গ : মহিলা	EMX0076414 ফটো উপলব্ধ	512 নাম : পুতুল চন্দ্ৰ দলৈ পিতাৰ নাম: মনচিং দলৈ ঘৰ নং : 120 বয়স : 68 লিঙ্গ : পুৰুষ	DYB1618560 ফটো উপলব্ধ	513 নাম : নৰেন্দ্ৰ বিকাশ দলৈ পিতাৰ নাম: পুতুল চন্দ্ৰ দলৈ ঘৰ নং : 120 বয়স : 40 লিঙ্গ : পুৰুষ	DYB1618582 ফটো উপলব্ধ
514 নাম : সুৰেশ দলৈ পিতাৰ নাম: পুতুল দলৈ ঘৰ নং : 120 বয়স : 35 লিঙ্গ : পুৰুষ	DYB0311761 ফটো উপলব্ধ	515 নাম : পিংকী বৰদলৈ স্বামীৰ নাম: নৰেন্দ্ৰ বিকাশ দলৈ ঘৰ নং : 120 বয়স : 34 লিঙ্গ : মহিলা	EMX0059394 ফটো উপলব্ধ	516 নাম : প্ৰমীলা দলৈ স্বামীৰ নাম: পূৰ্ণকান্ত দলৈ ঘৰ নং : 121 বয়স : 74 লিঙ্গ : মহিলা	DYB1618617 ফটো উপলব্ধ
517 নাম : বন্দনা দলৈ পিতাৰ নাম: খেলাৰাম দলৈ ঘৰ নং : 121 বয়স : 66 লিঙ্গ : মহিলা	DYB1618628 ফটো উপলব্ধ	518 নাম : প্ৰনতী দলৈ পিতাৰ নাম: পূৰ্ণকান্ত দলৈ ঘৰ নং : 121 বয়স : 50 লিঙ্গ : মহিলা	DYB1618651 ফটো উপলব্ধ	519 নাম : কল্পনা দলৈ পিতাৰ নাম: খেলাৰাম দলৈ ঘৰ নং : 121 বয়স : 40 লিঙ্গ : মহিলা	DYB1618640 ফটো উপলব্ধ
520 নাম : বাহুলদেব শৰণীয়া পিতাৰ নাম: টংকেশ্বৰ শৰণীয়া ঘৰ নং : 123 বয়স : 50 লিঙ্গ : পুৰুষ	DYB1618695 ফটো উপলব্ধ	521 নাম : শ্যাম দেব শৰণীয়া পিতাৰ নাম: টংকেশ্বৰ শৰণীয়া ঘৰ নং : 123 বয়স : 48 লিঙ্গ : পুৰুষ	DYB1889345 ফটো উপলব্ধ	522 নাম : দিপক দলৈ পিতাৰ নাম: হাসি দলৈ ঘৰ নং : 123 বয়স : 45 লিঙ্গ : পুৰুষ	DYB0429712 ফটো উপলব্ধ
523 নাম : দীপালী শৰণীয়া স্বামীৰ নাম: বাহুলদেব শৰণীয়া ঘৰ নং : 123 বয়স : 42 লিঙ্গ : মহিলা	DYB1618708 ফটো উপলব্ধ	524 নাম : ভিজ্জৰাজ শৰণীয়া পিতাৰ নাম: টংকেশ্বৰ শৰণীয়া ঘৰ নং : 123 বয়স : 35 লিঙ্গ : পুৰুষ	DYB0019208 ফটো উপলব্ধ	525 নাম : জীবন বৰদলৈ পিতাৰ নাম: থুলেশ্বৰ বৰদলৈ ঘৰ নং : 128 বয়স : 67 লিঙ্গ : পুৰুষ	DYB1618720 ফটো উপলব্ধ
526 নাম : বীৰমাই দলৈ স্বামীৰ নাম: জীবন বৰদলৈ ঘৰ নং : 128 বয়স : 60 লিঙ্গ : মহিলা	DYB1618731 ফটো উপলব্ধ	527 নাম : ছাকেমাই বৰদলৈ স্বামীৰ নাম: মিলন দলৈ ঘৰ নং : 128 বয়স : 44 লিঙ্গ : মহিলা	DYB0314021 ফটো উপলব্ধ	528 নাম : মিলন দলৈ পিতাৰ নাম: থুলেশ্বৰ দলৈ ঘৰ নং : 128 বয়স : 38 লিঙ্গ : পুৰুষ	DYB0019679 ফটো উপলব্ধ
529 নাম : অভিজিত দলৈ পিতাৰ নাম: জীৱন দলৈ ঘৰ নং : 128 বয়স : 36 লিঙ্গ : পুৰুষ	DYB0313015 ফটো উপলব্ধ	530 নাম : কেশৱ দলৈ পিতাৰ নাম: জীৱন দলৈ ঘৰ নং : 128 বয়স : 35 লিঙ্গ : পুৰুষ	DYB1889403 ফটো উপলব্ধ	531 নাম : প্ৰতিভা দেয়াৰী বৰদলৈ স্বামীৰ নাম: অভিজিত দলৈ ঘৰ নং : 128 বয়স : 32 লিঙ্গ : মহিলা	DYB0312991 ফটো উপলব্ধ
532 নাম : দিপজ্যোতি বৰদলৈ পিতাৰ নাম: জীৱন দলৈ ঘৰ নং : 128 বয়স : 30 লিঙ্গ : পুৰুষ	DYB0313213 ফটো উপলব্ধ	533 নাম : গুনো দলৈ পিতাৰ নাম: মিলন দলৈ ঘৰ নং : 128 বয়স : 26 লিঙ্গ : পুৰুষ	EMX0081232 ফটো উপলব্ধ	534 নাম : বিক্ৰম পাতৰ পিতাৰ নাম: ভেকুলা পাতৰ ঘৰ নং : 128 বয়স : 48 লিঙ্গ : পুৰুষ	DYB1618753 ফটো উপলব্ধ



535 নাম : শিবমাই পাতৰ স্বামীৰ নাম: বিক্রম পাতৰ ঘৰ নং : ১২৫ বয়স : 43 লিঙ্গ : মহিলা	DYB1618764 ফটো উপলব্ধ	536 নাম : বাস্তৱ পাটৰ পিতাৰ নাম: বিক্রম পাটৰ ঘৰ নং : ১২৫ বয়স : 22 লিঙ্গ : পুৰুষ	EMX0062786 ফটো উপলব্ধ	537 নাম : মামু মৃদা পিতাৰ নাম: নগেন মৃদা ঘৰ নং : 125 বয়স : 20 লিঙ্গ : মহিলা	EMX0089706 ফটো উপলব্ধ
538 নাম : প্ৰনৱ পাটৰ পিতাৰ নাম: ভেকুলা পাটৰ ঘৰ নং : ১২৬ বয়স : 48 লিঙ্গ : পুৰুষ	DYB1618775 ফটো উপলব্ধ	539 নাম : সুচিলা পাটৰ স্বামীৰ নাম: প্ৰনৱ পাটৰ ঘৰ নং : ১২৬ বয়স : 41 লিঙ্গ : মহিলা	DYB0313601 ফটো উপলব্ধ	540 নাম : ভাস্কৰ পাটৰ পিতাৰ নাম: প্ৰনৱ পাটৰ ঘৰ নং : 126 বয়স : 20 লিঙ্গ : পুৰুষ	EMX0036509 ফটো উপলব্ধ
541 নাম : শশী দলৈ স্বামীৰ নাম: বিৰেন দলৈ ঘৰ নং : ১২৭ বয়স : 50 লিঙ্গ : মহিলা	DYB1618811 ফটো উপলব্ধ	542 নাম : লক্ষী দলৈ পিতাৰ নাম: ভূতুকা দলৈ ঘৰ নং : ১২৭ বয়স : 47 লিঙ্গ : পুৰুষ	DYB1618822 ফটো উপলব্ধ	S2 543 নাম : ফাগুনি দলৈ পিতাৰ নাম: ভূতুকা দলৈ ঘৰ নং : ১২৭ বয়স : 41 লিঙ্গ : মহিলা	DYB1618833 ফটো উপলব্ধ
544 নাম : কনলৰা দলৈ পিতাৰ নাম: ভূতুকা দলৈ ঘৰ নং : ১২৭ বয়স : 38 লিঙ্গ : পুৰুষ	DYB1618844 ফটো উপলব্ধ	545 নাম : লিজা দলৈ স্বামীৰ নাম: কনলৰা দলৈ ঘৰ নং : ১২৭ বয়স : 29 লিঙ্গ : মহিলা	DYB0021329 ফটো উপলব্ধ	546 নাম : নকুল দলৈ মাতৃৰ নাম: শশী দলৈ ঘৰ নং : 127 বয়স : 20 লিঙ্গ : পুৰুষ	EMX0046847 ফটো উপলব্ধ
547 নাম : দেৱ ভক্তা পিতাৰ নাম: ভাক্ৰুৰ ভক্তা ঘৰ নং : ১২৮ বয়স : 60 লিঙ্গ : পুৰুষ	DYB1618855 ফটো উপলব্ধ	548 নাম : লালতি ভক্তা স্বামীৰ নাম: দেৱ ভক্তা ঘৰ নং : ১২৮ বয়স : 50 লিঙ্গ : মহিলা	DYB1618866 ফটো উপলব্ধ	549 নাম : দিলীপ ভক্তা পিতাৰ নাম: ভাক্ৰুৰ ভক্তা ঘৰ নং : ১২৮ বয়স : 39 লিঙ্গ : পুৰুষ	DYB1618888 ফটো উপলব্ধ
550 নাম : গংগা ভক্তা স্বামীৰ নাম: দিলীপ ভক্তা ঘৰ নং : ১২৮ বয়স : 31 লিঙ্গ : মহিলা	DYB0021808 ফটো উপলব্ধ	551 নাম : হেলেমাই পাটৰ বৰদলৈ স্বামীৰ নাম: হেন্দুসিং বৰদলৈ ঘৰ নং : ১২৯ বয়স : 50 লিঙ্গ : মহিলা	DYB1618899 ফটো উপলব্ধ	552 নাম : অসমী পাতৰ পিতাৰ নাম: হেন্দুসিং পাতৰ ঘৰ নং : ১২৯ বয়স : 48 লিঙ্গ : মহিলা	DYB1618902 ফটো উপলব্ধ
553 নাম : পুনীমা দলৈ স্বামীৰ নাম: অকন দলৈ ঘৰ নং : ১৩০ বয়স : 45 লিঙ্গ : মহিলা	DYB1618924 ফটো উপলব্ধ	554 নাম : সঞ্জয় দলৈ পিতাৰ নাম: অকন দলৈ ঘৰ নং : ১৩০ বয়স : 31 লিঙ্গ : পুৰুষ	DYB0023606 ফটো উপলব্ধ	555 নাম : সোনমনি দলৈ পিতাৰ নাম: অকন দলৈ ঘৰ নং : ১৩০ বয়স : 28 লিঙ্গ : মহিলা	DYB0351221 ফটো উপলব্ধ
556 নাম : লক্ষীমাই দলৈ স্বামীৰ নাম: বাপন বৰ্মন ঘৰ নং : ১৩১ বয়স : 28 লিঙ্গ : মহিলা	DYB0292631 ফটো উপলব্ধ	557 নাম : বিপুল দলৈ পিতাৰ নাম: নোমল দলৈ ঘৰ নং : ১৩২ বয়স : 46 লিঙ্গ : পুৰুষ	DYB1618957 ফটো উপলব্ধ	558 নাম : মৰমী দলৈ স্বামীৰ নাম: বিহু বৰদলৈ ঘৰ নং : ১৩২ বয়স : 39 লিঙ্গ : মহিলা	DYB1618968 ফটো উপলব্ধ
559 নাম : জিনা দলৈ স্বামীৰ নাম: সাব্বৰাম দলৈ ঘৰ নং : ১৩৩ বয়স : 30 লিঙ্গ : মহিলা	DYB1621552 ফটো উপলব্ধ	560 নাম : বলুৰাম পাটৰ পিতাৰ নাম: ভেকুলা পাটৰ ঘৰ নং : ১৩৪ বয়স : 55 লিঙ্গ : পুৰুষ	DYB1619007 ফটো উপলব্ধ	561 নাম : মেনকা পাটৰ স্বামীৰ নাম: বলুৰাম পাটৰ ঘৰ নং : ১৩৪ বয়স : 46 লিঙ্গ : মহিলা	DYB1619018 ফটো উপলব্ধ
562 নাম : মিন্টু পাটৰ পিতাৰ নাম: বলুৰাম পাটৰ ঘৰ নং : ১৩৪ বয়স : 28 লিঙ্গ : পুৰুষ	DYB0026856 ফটো উপলব্ধ	563 নাম : মনালিছা লালুং স্বামীৰ নাম: অজয় পাটৰ ঘৰ নং : 134 বয়স : 27 লিঙ্গ : মহিলা	EMX0035014 ফটো উপলব্ধ	564 নাম : ভদৰী ভক্তা স্বামীৰ নাম: কালিমন ভক্তা ঘৰ নং : ১৩৬ বয়স : 65 লিঙ্গ : মহিলা	DYB1619063 ফটো উপলব্ধ



565 নাম : গোবিন ভক্তা পিতাৰ নাম: কলিমন ভক্তা ঘৰ নং : ১৩৬ বয়স : 39 লিঙ্গ : পুৰুষ	DYB0312462 ফটো উপলব্ধ	566 নাম : বীনা ভক্তা স্বামীৰ নাম: গোবিন ভক্তা ঘৰ নং : ১৩৬ বয়স : 34 লিঙ্গ : মহিলা	DYB0313940 ফটো উপলব্ধ	567 নাম : নয়ন ভক্তা পিতাৰ নাম: কলিৰাম ভক্ত ঘৰ নং : ১৩৬ বয়স : 31 লিঙ্গ : পুৰুষ	DYB0292243 ফটো উপলব্ধ
568 নাম : জোনাকী ভক্তা পিতাৰ নাম: কলিৰাম ভক্ত ঘৰ নং : ১৩৬ বয়স : 27 লিঙ্গ : মহিলা	DYB0292284 ফটো উপলব্ধ	569 নাম : বলো বাউৰী পিতাৰ নাম: ববি বাউৰী ঘৰ নং : ১৩৭ বয়স : 50 লিঙ্গ : পুৰুষ	DYB1619109 ফটো উপলব্ধ	570 নাম : বিজমনি বাউৰী স্বামীৰ নাম: বলো বাউৰী ঘৰ নং : ১৩৭ বয়স : 45 লিঙ্গ : মহিলা	DYB1619096 ফটো উপলব্ধ
571 নাম : লুহিৰাম দলৈ পিতাৰ নাম: ভুটুকা দলৈ ঘৰ নং : ১৩৮ বয়স : 56 লিঙ্গ : পুৰুষ	DYB1619110 ফটো উপলব্ধ	572 নাম : বিজমনি দলৈ স্বামীৰ নাম: লুহিৰাম দলৈ ঘৰ নং : ১৩৮ বয়স : 48 লিঙ্গ : মহিলা	DYB1619121 ফটো উপলব্ধ	573 নাম : কৃষ্ণ দলৈ পিতাৰ নাম: লুহিৰাম দলৈ ঘৰ নং : ১৩৮ বয়স : 27 লিঙ্গ : মহিলা	DYB0351460 ফটো উপলব্ধ
574 নাম : জীৱন দলৈ পিতাৰ নাম: লোহিৰাম দলৈ ঘৰ নং : ১৩৮ বয়স : 26 লিঙ্গ : পুৰুষ	DYB0351130 ফটো উপলব্ধ	575 নাম : জোন্সকী দলৈ স্বামীৰ নাম: জীৱন দলৈ ঘৰ নং : 138 বয়স : 26 লিঙ্গ : মহিলা	DYB0424614 ফটো উপলব্ধ	576 নাম : ৰাজেশ দলৈ মাতৃৰ নাম: মাগনী দলৈ ঘৰ নং : ১৩৯ বয়স : 32 লিঙ্গ : পুৰুষ	DYB0030288 ফটো উপলব্ধ
577 নাম : কান্ত বৰদলৈ পিতাৰ নাম: খিৰাচিং বৰদলৈ ঘৰ নং : ১৪০ বয়স : 29 লিঙ্গ : পুৰুষ	DYB0289264 ফটো উপলব্ধ	578 নাম : কনবাপ বৰদলৈ পিতাৰ নাম: খিৰাচিং বৰদলৈ ঘৰ নং : ১৪০ বয়স : 28 লিঙ্গ : পুৰুষ	DYB0292912 ফটো উপলব্ধ	579 নাম : জুলি পাটৰ বৰদলৈ স্বামীৰ নাম: কনবাপ বৰদলৈ ঘৰ নং : 140 বয়স : 26 লিঙ্গ : মহিলা	EMX0053249 ফটো উপলব্ধ
580 নাম : মৰমী বৰদলৈ স্বামীৰ নাম: কান্ত বৰদলৈ ঘৰ নং : ১৪০ বয়স : 23 লিঙ্গ : মহিলা	EMX0057240 ফটো উপলব্ধ	581 নাম : বিষ্ণু কৰ্মকাৰ পিতাৰ নাম: হৰি কৰ্মকাৰ ঘৰ নং : ১৪১ বয়স : 55 লিঙ্গ : পুৰুষ	DYB1619187 ফটো উপলব্ধ	582 নাম : লেডেৰী কৰ্মকাৰ স্বামীৰ নাম: বিষ্ণু কৰ্মকাৰ ঘৰ নং : ১৪১ বয়স : 45 লিঙ্গ : মহিলা	DYB1619198 ফটো উপলব্ধ
583 নাম : বিজয় মুৰা পিতাৰ নাম: লীখ মুৰা ঘৰ নং : ১৪২ বয়স : 33 লিঙ্গ : পুৰুষ	DYB0033357 ফটো উপলব্ধ	584 নাম : অজয় মুৰা অন্যান্য: বিজয় মুৰা ঘৰ নং : 142 বয়স : 27 লিঙ্গ : পুৰুষ	DYB0645754 ফটো উপলব্ধ	585 নাম : মোনিয়া বৰদলৈ পিতাৰ নাম: বৃধুৰাম বৰদলৈ ঘৰ নং : ১৪৩ বয়স : 34 লিঙ্গ : পুৰুষ	DYB0312702 ফটো উপলব্ধ
586 নাম : জোন দলৈ পিতাৰ নাম: বৃধুৰাম বৰদলৈ ঘৰ নং : ১৪৩ বয়স : 28 লিঙ্গ : মহিলা	DYB0034439 ফটো উপলব্ধ	587 নাম : ৰিতুপৰ্না পাটৰ বৰদলৈ স্বামীৰ নাম: দিলীপ পাটৰ ঘৰ নং : ১৪৩ বয়স : 27 লিঙ্গ : মহিলা	DYB0313734 ফটো উপলব্ধ	588 নাম : মিনি ভক্তা স্বামীৰ নাম: কলিমন ভক্তা ঘৰ নং : ১৪৪ বয়স : 45 লিঙ্গ : মহিলা	DYB1619289 ফটো উপলব্ধ
589 নাম : চানমনি মুৰা স্বামীৰ নাম: গুণীনা মুৰা ঘৰ নং : ১৪৫ বয়স : 65 লিঙ্গ : মহিলা	DYB1619290 ফটো উপলব্ধ	590 নাম : পূৰ্ণীমা বসুমতাৰী স্বামীৰ নাম: প্ৰমোদ বসুমতাৰী ঘৰ নং : ১৪৬ বয়স : 55 লিঙ্গ : মহিলা	DYB1619325 ফটো উপলব্ধ	591 নাম : ৰজনী দলৈ স্বামীৰ নাম: কৃষ্ণৰাম দলৈ ঘৰ নং : ১৪৭ বয়স : 55 লিঙ্গ : মহিলা	DYB1619347 ফটো উপলব্ধ
592 নাম : মঙ্গল দলৈ পিতাৰ নাম: কৃষ্ণৰাম দলৈ ঘৰ নং : ১৪৭ বয়স : 42 লিঙ্গ : পুৰুষ	DYB1619358 ফটো উপলব্ধ	593 নাম : মন্তু দলৈ পিতাৰ নাম: কৃষ্ণ দলৈ ঘৰ নং : ১৪৭ বয়স : 40 লিঙ্গ : পুৰুষ	DYB1619369 ফটো উপলব্ধ	594 নাম : নিজৰা দলৈ পিতাৰ নাম: মন্তু দলৈ ঘৰ নং : ১৪৭ বয়স : 39 লিঙ্গ : মহিলা	DYB1619370 ফটো উপলব্ধ



595 নাম : কলিমাই বৰদলৈ স্বামীৰ নাম: মোহন বৰদলৈ ঘৰ নং : 18৮ বয়স : 50 লিঙ্গ : মহিলা	DYB1619405 ফটো উপলব্ধ	596 নাম : মিহিৰাম বৰদলৈ পিতাৰ নাম: বিহুচং বৰদলৈ ঘৰ নং : 18৯ বয়স : 47 লিঙ্গ : পুৰুষ	DYB1619438 ফটো উপলব্ধ	597 নাম : জোনতি বৰদলৈ স্বামীৰ নাম: মিহিৰাম বৰদলৈ ঘৰ নং : 18৯ বয়স : 45 লিঙ্গ : মহিলা	DYB1619449 ফটো উপলব্ধ
598 নাম : ভবৰা ভট্টা পিতাৰ নাম: ভূতান ভট্টা ঘৰ নং : 1৫০ বয়স : 60 লিঙ্গ : পুৰুষ	DYB1619450 ফটো উপলব্ধ	599 নাম : জীবন কৰ্মকাৰ পিতাৰ নাম: পোবালী কৰ্মকাৰ ঘৰ নং : 1৫1 বয়স : 70 লিঙ্গ : পুৰুষ	DYB1619472 ফটো উপলব্ধ	600 নাম : দ্ৰোপদী কৰ্মকাৰ স্বামীৰ নাম: জিবন কৰ্মকাৰ ঘৰ নং : 1৫1 বয়স : 60 লিঙ্গ : মহিলা	DYB1619483 ফটো উপলব্ধ
601 নাম : বাচু কৰ্মকাৰ পিতাৰ নাম: জীবন কৰ্মকাৰ ঘৰ নং : 1৫১ বয়স : 45 লিঙ্গ : পুৰুষ	DYB1619494 ফটো উপলব্ধ	602 নাম : আন্ধাৰমুনী কৰ্মকাৰ স্বামীৰ নাম: জিবন কৰ্মকাৰ ঘৰ নং : 1৫১ বয়স : 44 লিঙ্গ : মহিলা	DYB0292300 ফটো উপলব্ধ	603 নাম : মাইনা কৰ্মকাৰ স্বামীৰ নাম: বাচু কৰ্মকাৰ ঘৰ নং : 1৫১ বয়স : 40 লিঙ্গ : মহিলা	DYB1619507 ফটো উপলব্ধ
604 নাম : লাচু কৰ্মকাৰ পিতাৰ নাম: জীবন কৰ্মকাৰ ঘৰ নং : 1৫১ বয়স : 38 লিঙ্গ : পুৰুষ	DYB1619518 ফটো উপলব্ধ	605 নাম : ফুলেশ্বৰী ভূমিজ কৰ্মকাৰ স্বামীৰ নাম: লাচু কৰ্মকাৰ ঘৰ নং : 1৫১ বয়স : 32 লিঙ্গ : মহিলা	DYB0312652 ফটো উপলব্ধ	606 নাম : বীনা কৰ্মকাৰ বেগম পিতাৰ নাম: জিবন কৰ্মকাৰ ঘৰ নং : 151 বয়স : 28 লিঙ্গ : মহিলা	EMX0141333 ফটো উপলব্ধ
607 নাম : ৰাজু ভট্টা পিতাৰ নাম: ভাবৰা ভট্টা ঘৰ নং : 151ক বয়স : 26 লিঙ্গ : পুৰুষ	EMX0173930 ফটো উপলব্ধ	608 নাম : প্ৰদীপ ধান পিতাৰ নাম: দাউদ ধান ঘৰ নং : 1৫২ বয়স : 50 লিঙ্গ : পুৰুষ	DYB1619529 ফটো উপলব্ধ	609 নাম : বিলাহী ধান স্বামীৰ নাম: প্ৰদীপ ধান ঘৰ নং : 1৫২ বয়স : 45 লিঙ্গ : মহিলা	DYB1619530 ফটো উপলব্ধ
610 নাম : মুনাল দলৈ পিতাৰ নাম: ভূতাকা দলৈ ঘৰ নং : 1৫৩ বয়স : 60 লিঙ্গ : পুৰুষ	DYB1619541 ফটো উপলব্ধ	611 নাম : কল্পনা বৰদলৈ স্বামীৰ নাম: দ্বীপজ্যোতি দলৈ ঘৰ নং : 153 বয়স : 23 লিঙ্গ : মহিলা	EMX0012708 ফটো উপলব্ধ	612 নাম : চহীৰাম দলৈ পিতাৰ নাম: ভূতাকা দলৈ ঘৰ নং : 1৫৪ বয়স : 68 লিঙ্গ : পুৰুষ	DYB1619563 ফটো উপলব্ধ
613 নাম : গুনমাই দলৈ স্বামীৰ নাম: চহীৰাম দলৈ ঘৰ নং : 1৫৪ বয়স : 60 লিঙ্গ : মহিলা	DYB1619574 ফটো উপলব্ধ	614 নাম : দেবজিত পাটৰ অন্যান্য: চহীৰাম দলৈ ঘৰ নং : 154 বয়স : 33 লিঙ্গ : পুৰুষ	DYB0418699 ফটো উপলব্ধ	615 নাম : টীপ ডোলোঙ্গ পত্ৰা পিতাৰ নাম: চহীৰাম দলৈ ঘৰ নং : 1৫৪ বয়স : 29 লিঙ্গ : মহিলা	DYB0042218 ফটো উপলব্ধ
616 নাম : প্ৰশান্ত দলৈ পিতাৰ নাম: চহীৰাম দলৈ ঘৰ নং : 154 বয়স : 28 লিঙ্গ : পুৰুষ	DYB0424028 ফটো উপলব্ধ	617 নাম : মমিতা দলৈ স্বামীৰ নাম: প্ৰশান্ত দলৈ ঘৰ নং : 154 বয়স : 25 লিঙ্গ : মহিলা	DYB0424226 ফটো উপলব্ধ	618 নাম : অৰুনা পাটৰ স্বামীৰ নাম: অমূল্য পাটৰ ঘৰ নং : 1৫৬ বয়স : 50 লিঙ্গ : মহিলা	DYB1619610 ফটো উপলব্ধ
619 নাম : মানখী পাটৰ স্বামীৰ নাম: বন্ধু পাটৰ ঘৰ নং : 156 বয়স : 21 লিঙ্গ : মহিলা	EMX0043307 ফটো উপলব্ধ	620 নাম : দুলমনি দলৈ স্বামীৰ নাম: কৰেন ৰয় ঘৰ নং : 1৫৭ বয়স : 58 লিঙ্গ : মহিলা	DYB1619621 ফটো উপলব্ধ	621 নাম : দেবজানি দলৈ পিতাৰ নাম: কৰেন ৰয় ঘৰ নং : 1৫৭ বয়স : 42 লিঙ্গ : মহিলা	DYB1619632 ফটো উপলব্ধ
622 নাম : পুৰী কোৱৰ দলৈ স্বামীৰ নাম: পঙ্কজ দলৈ ঘৰ নং : 1৫৭ বয়স : 31 লিঙ্গ : মহিলা	DYB0244269 ফটো উপলব্ধ	623 নাম : বীনামাই ডেকা স্বামীৰ নাম: নুপেন ডেকা ঘৰ নং : 1৫৮ বয়স : 50 লিঙ্গ : মহিলা	DYB1619654 ফটো উপলব্ধ	624 নাম : বেণু ডেকা স্বামীৰ নাম: ৰাজু ডেকা ঘৰ নং : 158 বয়স : 34 লিঙ্গ : মহিলা	EMX0066043 ফটো উপলব্ধ



625 নাম : ৰাজ ডেকা পিতাৰ নাম: নিপেন ডেকা ঘৰ নং : ১৫৮ বয়স : 33 লিঙ্গ : পুৰুষ	DYB0044925 ফটো উপলব্ধ	626 নাম : বিজয় ডেকা পিতাৰ নাম: নিপেন ডেকা ঘৰ নং : ১৫৮ বয়স : 30 লিঙ্গ : পুৰুষ	DYB0045039 ফটো উপলব্ধ	627 নাম : সুভদ্রা বৰদলৈ স্বামীৰ নাম: বিৰচিং বৰদলৈ ঘৰ নং : ১৫৯ বয়স : 57 লিঙ্গ : মহিলা	DYB1619676 ফটো উপলব্ধ
628 নাম : চিত্ৰ বৰদলৈ পিতাৰ নাম: বিৰচিং বৰদলৈ ঘৰ নং : ১৫৯ বয়স : 40 লিঙ্গ : পুৰুষ	DYB1619687 ফটো উপলব্ধ	629 নাম : ৰীতা দলৈ স্বামীৰ নাম: চিত্ৰ বৰদলৈ ঘৰ নং : ১৫৯ বয়স : 31 লিঙ্গ : মহিলা	DYB0045567 ফটো উপলব্ধ	630 নাম : বৃদ্ধ বৰদলৈ পিতাৰ নাম: বিৰচিং বৰদলৈ ঘৰ নং : ১৫৯ বয়স : 27 লিঙ্গ : পুৰুষ	DYB0293274 ফটো উপলব্ধ
631 নাম : ৰেখা বসুমতাৰী বৰদলৈ মাতৃৰ নাম: শুভদ্রা বৰদলৈ ঘৰ নং : ১৬০ বয়স : 26 লিঙ্গ : মহিলা	EMX0057232 ফটো উপলব্ধ	632 নাম : জিতমল্লা পাতৰ স্বামীৰ নাম: দেবেশ্বৰ পাতৰ ঘৰ নং : ১৬০ বয়স : 80 লিঙ্গ : মহিলা	DYB1619698 ফটো উপলব্ধ	633 নাম : মিলেশ্বৰ পাটৰ পিতাৰ নাম: দেবেশ্বৰ পাতৰ ঘৰ নং : ১৬০ বয়স : 70 লিঙ্গ : পুৰুষ	DYB1619701 ফটো উপলব্ধ
634 নাম : লক্ষীমাই পাটৰ স্বামীৰ নাম: মিলেশ্বৰ পাতৰ ঘৰ নং : ১৬০ বয়স : 60 লিঙ্গ : মহিলা	DYB1619712 ফটো উপলব্ধ	635 নাম : মাদৱ পাটৰ পিতাৰ নাম: মিলেশ্বৰ পাটৰ ঘৰ নং : ১৬০ বয়স : 35 লিঙ্গ : পুৰুষ	DYB0312405 ফটো উপলব্ধ	636 নাম : অচিল পাটৰ পিতাৰ নাম: মিলেশ্বৰ পাটৰ ঘৰ নং : ১৬০ বয়স : 30 লিঙ্গ : পুৰুষ	DYB0046938 ফটো উপলব্ধ
637 নাম : ৰবিনা বসুমতাৰী স্বামীৰ নাম: আচিল পাটৰ ঘৰ নং : 160 বয়স : 29 লিঙ্গ : মহিলা	DYB0428425 ফটো উপলব্ধ	638 নাম : ধলঞ্জয় পাটৰ পিতাৰ নাম: মিলেশ্বৰ পাটৰ ঘৰ নং : ১৬০ বয়স : 28 লিঙ্গ : পুৰুষ	DYB0046979 ফটো উপলব্ধ	639 নাম : ধন পাটৰ পিতাৰ নাম: মিলেশ্বৰ পাটৰ ঘৰ নং : ১৬০ বয়স : 28 লিঙ্গ : পুৰুষ	DYB0312413 ফটো উপলব্ধ
640 নাম : নিতা কিলিংপী পাটৰ স্বামীৰ নাম: ধোনোজোয় পাটৰ ঘৰ নং : 160 বয়স : 27 লিঙ্গ : মহিলা	EMX0043372 ফটো উপলব্ধ	641 নাম : ৰাখী বৰদলৈ পাতৰ স্বামীৰ নাম: ধন পাতৰ ঘৰ নং : 160 বয়স : 21 লিঙ্গ : মহিলা	EMX0089847 ফটো উপলব্ধ	642 নাম : দিচপেন ইংতি পিতাৰ নাম: চৰনচিং ইংতি ঘৰ নং : ১৬১ বয়স : 48 লিঙ্গ : পুৰুষ	DYB1619745 ফটো উপলব্ধ
643 নাম : লিলি তিচুপী স্বামীৰ নাম: ডিছপেন ইংতি ঘৰ নং : ১৬১ বয়স : 45 লিঙ্গ : মহিলা	DYB1619756 ফটো উপলব্ধ	644 নাম : দীপ ইংতি পিতাৰ নাম: অনিল ইংতি ঘৰ নং : ১৬২ বয়স : 26 লিঙ্গ : পুৰুষ	DYB0644534 ফটো উপলব্ধ	645 নাম : জ্যোতিষ ইংতি পিতাৰ নাম: অনিল ইংতি ঘৰ নং : ১৬২ বয়স : 23 লিঙ্গ : পুৰুষ	DYB0644385 ফটো উপলব্ধ
646 নাম : জোনাকী তিমুংপী স্বামীৰ নাম: মনচিং ৰংহাং ঘৰ নং : ১৬৩ বয়স : 70 লিঙ্গ : মহিলা	DYB1619789 ফটো উপলব্ধ	647 নাম : কীৰন ৰংহাং পিতাৰ নাম: মনচিং ৰংহাং ঘৰ নং : ১৬৩ বয়স : 55 লিঙ্গ : পুৰুষ	DYB1619790 ফটো উপলব্ধ	648 নাম : কাজেকু তেৰাংপী স্বামীৰ নাম: কিৰণ ৰংহাং ঘৰ নং : ১৬৩ বয়স : 45 লিঙ্গ : মহিলা	DYB1619803 ফটো উপলব্ধ
649 নাম : ৰীনা ৰংহাংপী পিতাৰ নাম: মনচিং ৰংহাং ঘৰ নং : ১৬৩ বয়স : 45 লিঙ্গ : মহিলা	DYB1619814 ফটো উপলব্ধ	650 নাম : ৰেশী ৰংহাংপী পিতাৰ নাম: মনচিং ৰংহাং ঘৰ নং : ১৬৩ বয়স : 42 লিঙ্গ : মহিলা	DYB1619825 ফটো উপলব্ধ	651 নাম : ৰাজু ৰংহাং পিতাৰ নাম: মনচিং ৰংহাং ঘৰ নং : ১৬৩ বয়স : 38 লিঙ্গ : পুৰুষ	DYB1619847 ফটো উপলব্ধ
652 নাম : লাহন তিমুংপী স্বামীৰ নাম: ৰাজু ৰংহাং ঘৰ নং : ১৬৩ বয়স : 32 লিঙ্গ : মহিলা	DYB1621530 ফটো উপলব্ধ	653 নাম : ৰুমী ৰংহাংপী পিতাৰ নাম: কীৰন ৰংহাং ঘৰ নং : ১৬৩ বয়স : 30 লিঙ্গ : মহিলা	DYB1621541 ফটো উপলব্ধ	654 নাম : ৰোকাচেন ৰংহাং পিতাৰ নাম: কিৰণ ৰংহাং ঘৰ নং : 163 বয়স : 28 লিঙ্গ : পুৰুষ	DYB0423079 ফটো উপলব্ধ



655 নাম : গীতা তেৰনপী পিতাৰ নাম: গুনচিং তেৰন ঘৰ নং : 168 বয়স : 45 লিঙ্গ : মহিলা	DYB1619881 ফটো উপলব্ধ	656 নাম : নবিন তেৰন পিতাৰ নাম: গুনসিং তেৰন ঘৰ নং : 168 বয়স : 40 লিঙ্গ : পুৰুষ	DYB1619905 ফটো উপলব্ধ	657 নাম : বাবল তেৰন পিতাৰ নাম: বিৰেশ্বৰ তেৰন ঘৰ নং : 164 বয়স : 20 লিঙ্গ : পুৰুষ	EMX0175596 ফটো উপলব্ধ
658 নাম : কাৰে ক্ৰোপী স্বামীৰ নাম: চুনত ইংতি ঘৰ নং : 167 বয়স : 50 লিঙ্গ : মহিলা	DYB1619938 ফটো উপলব্ধ	659 নাম : গোলাপ ইংতি পিতাৰ নাম: থেকং ইংতি ঘৰ নং : 169 বয়স : 52 লিঙ্গ : পুৰুষ	DYB1620071 ফটো উপলব্ধ	660 নাম : অক্ষ তিমুংপী স্বামীৰ নাম: গোলাপ ইংতি ঘৰ নং : 169 বয়স : 44 লিঙ্গ : মহিলা	DYB1620082 ফটো উপলব্ধ
661 নাম : হালোংবী ইংতি পিতাৰ নাম: গোলাপ ইংতি ঘৰ নং : 167 বয়স : 22 লিঙ্গ : পুৰুষ	EMX0177501 ফটো উপলব্ধ	662 নাম : মুকুতা দলৈ পিতাৰ নাম: ভব দলৈ ঘৰ নং : 169 বয়স : 66 লিঙ্গ : পুৰুষ	DYB1620117 ফটো উপলব্ধ	663 নাম : বৃধেশ্বৰী দলৈ স্বামীৰ নাম: মুকুতা দলৈ ঘৰ নং : 169 বয়স : 60 লিঙ্গ : মহিলা	DYB1620128 ফটো উপলব্ধ
664 নাম : মিৰবিন দলৈ পিতাৰ নাম: মুকুতা দলৈ ঘৰ নং : 169 বয়স : 39 লিঙ্গ : মহিলা	DYB1620139 ফটো উপলব্ধ	665 নাম : বিক্ৰম দলৈ পিতাৰ নাম: মুকুতা দলৈ ঘৰ নং : 169 বয়স : 38 লিঙ্গ : পুৰুষ	DYB1620140 ফটো উপলব্ধ	666 নাম : ধৰ্ম মিলিক পিতাৰ নাম: বৰচিং মিলিক ঘৰ নং : 190 বয়স : 42 লিঙ্গ : পুৰুষ	DYB1620173 ফটো উপলব্ধ
667 নাম : ববীন মিলিক পিতাৰ নাম: বৰচিং মিলিক ঘৰ নং : 190 বয়স : 40 লিঙ্গ : পুৰুষ	DYB1620184 ফটো উপলব্ধ	668 নাম : বৃপহী তিচ্ছপী স্বামীৰ নাম: ববীন মিলিক ঘৰ নং : 190 বয়স : 30 লিঙ্গ : মহিলা	DYB0312520 ফটো উপলব্ধ	669 নাম : বাচা ক্ৰপী স্বামীৰ নাম: গান্ধী লেকখে ঘৰ নং : 170 বয়স : 26 লিঙ্গ : মহিলা	EMX0177493 ফটো উপলব্ধ
670 নাম : বিহুৰাম বংপি পিতাৰ নাম: নবীন বংপি ঘৰ নং : 191 বয়স : 50 লিঙ্গ : পুৰুষ	DYB1620195 ফটো উপলব্ধ	671 নাম : বিহুলী বংপি পিতাৰ নাম: নবীন বংপি ঘৰ নং : 191 বয়স : 45 লিঙ্গ : মহিলা	DYB1620208 ফটো উপলব্ধ	672 নাম : দেবৰাম বংপি পিতাৰ নাম: নবীন বংপি ঘৰ নং : 191 বয়স : 43 লিঙ্গ : পুৰুষ	DYB1620219 ফটো উপলব্ধ
673 নাম : কাদম তেৰনপী স্বামীৰ নাম: বিহুৰাম বংপি ঘৰ নং : 192 বয়স : 41 লিঙ্গ : মহিলা	DYB0313924 ফটো উপলব্ধ	674 নাম : বামসিং ইংতী পিতাৰ নাম: চাৰবুৰা ইংতী ঘৰ নং : 192 বয়স : 53 লিঙ্গ : পুৰুষ	DYB1620220 ফটো উপলব্ধ	675 নাম : লিনা তেৰাংপী স্বামীৰ নাম: বামচিং ইংতী ঘৰ নং : 192 বয়স : 48 লিঙ্গ : মহিলা	DYB1620231 ফটো উপলব্ধ
676 নাম : কাৰ্তিক ইংতি কাঠাৰ পিতাৰ নাম: বামচিং ইংতি কাঠাৰ ঘৰ নং : 192 বয়স : 27 লিঙ্গ : পুৰুষ	DYB0290015 ফটো উপলব্ধ	677 নাম : আকাশ ইংতি পিতাৰ নাম: বামচিং ইংতি ঘৰ নং : 192 বয়স : 27 লিঙ্গ : পুৰুষ	DYB0290262 ফটো উপলব্ধ	678 নাম : হেৰালী ক্ৰপী স্বামীৰ নাম: আকাশ ইংতি ঘৰ নং : 172 বয়স : 27 লিঙ্গ : মহিলা	EMX0177485 ফটো উপলব্ধ
679 নাম : কাবন ক্ৰোপী স্বামীৰ নাম: খনচিং ইংতী ঘৰ নং : 193 বয়স : 60 লিঙ্গ : মহিলা	DYB1620253 ফটো উপলব্ধ	680 নাম : বুমী ইংতীপী পিতাৰ নাম: খনচিং ইংতী ঘৰ নং : 193 বয়স : 39 লিঙ্গ : মহিলা	DYB1620264 ফটো উপলব্ধ	681 নাম : বজনি বংপীপী স্বামীৰ নাম: চুনিল ইংতি ঘৰ নং : 193 বয়স : 34 লিঙ্গ : মহিলা	DYB0644476 ফটো উপলব্ধ
682 নাম : চুনিল ইংতি মাতৃৰ নাম: খনচিং ইংতি ঘৰ নং : 193 বয়স : 33 লিঙ্গ : পুৰুষ	DYB0641852 ফটো উপলব্ধ	683 নাম : জিলিমা ইংতিপী মাতৃৰ নাম: কাবন ক্ৰপী ঘৰ নং : 193 বয়স : 28 লিঙ্গ : মহিলা	DYB0055038 ফটো উপলব্ধ	684 নাম : সুনীল ইংতি পিতাৰ নাম: চাইবাই ইংতি ঘৰ নং : 198 বয়স : 49 লিঙ্গ : পুৰুষ	DYB1620275 ফটো উপলব্ধ



685 নাম : সাধনী বসুমাতাৰী স্বামীৰ নাম : সুনীল ইংতি ঘৰ নং : 198 বয়স : 48 লিঙ্গ : মহিলা	DYB1620286 ফটো উপলব্ধ	686 নাম : লংকিৰি ইংতি পিতাৰ নাম : চাইবাই ইংতি ঘৰ নং : 198 বয়স : 38 লিঙ্গ : পুৰুষ	DYB1620297 ফটো উপলব্ধ	687 নাম : বোশনি ইংতি পিতাৰ নাম : সুনীল ইংতি ঘৰ নং : 174 বয়স : 24 লিঙ্গ : মহিলা	EMX0088278 ফটো উপলব্ধ
688 নাম : মনদীপ ইংতি পিতাৰ নাম : সুনীল ইংতি ঘৰ নং : 174 বয়স : 20 লিঙ্গ : পুৰুষ	EMX0088260 ফটো উপলব্ধ	689 নাম : কাচাং ক্ৰপী পিতাৰ নাম : বাৰিকা ক্ৰ ঘৰ নং : 195 বয়স : 54 লিঙ্গ : মহিলা	DYB1620311 ফটো উপলব্ধ	690 নাম : কাৰে ক্ৰপী পিতাৰ নাম : বাৰিকা ক্ৰ ঘৰ নং : 195 বয়স : 45 লিঙ্গ : মহিলা	DYB1620322 ফটো উপলব্ধ
691 নাম : ভাদৈ ইংতিপী স্বামীৰ নাম : উমেশ ক্ৰো ঘৰ নং : 199 বয়স : 55 লিঙ্গ : মহিলা	DYB1620344 ফটো উপলব্ধ	692 নাম : কাৰিক ক্ৰপী স্বামীৰ নাম : বাৰেন তেৰন ঘৰ নং : 199 বয়স : 60 লিঙ্গ : মহিলা	DYB1620388 ফটো উপলব্ধ	693 নাম : বুপা তেৰনপী পিতাৰ নাম : বাৰেন তেৰন ঘৰ নং : 199 বয়স : 40 লিঙ্গ : মহিলা	DYB1620399 ফটো উপলব্ধ
694 নাম : বুদ্ধেশ্বৰী তেৰনপী পিতাৰ নাম : বাৰেন তেৰন ঘৰ নং : 199 বয়স : 38 লিঙ্গ : মহিলা	DYB1620402 ফটো উপলব্ধ	695 নাম : গনেশ ক্ৰো পিতাৰ নাম : ক্ৰাই ক্ৰো ঘৰ নং : 198 বয়স : 50 লিঙ্গ : পুৰুষ	DYB1620413 ফটো উপলব্ধ	696 নাম : মালতী ৰংপিপী স্বামীৰ নাম : গনেশ ক্ৰো ঘৰ নং : 198 বয়স : 45 লিঙ্গ : মহিলা	DYB1620424 ফটো উপলব্ধ
697 নাম : ৰবিচন ক্ৰ পিতাৰ নাম : গনেশ ক্ৰ ঘৰ নং : 198 বয়স : 28 লিঙ্গ : পুৰুষ	DYB0057976 ফটো উপলব্ধ	698 নাম : ধনিৰাম ক্ৰ পিতাৰ নাম : গনেশ ক্ৰ ঘৰ নং : 198 বয়স : 27 লিঙ্গ : পুৰুষ	DYB0351163 ফটো উপলব্ধ	699 নাম : দিলীপ ক্ৰো পিতাৰ নাম : ক্ৰাই ক্ৰো ঘৰ নং : 199 বয়স : 48 লিঙ্গ : মহিলা	DYB1620435 ফটো উপলব্ধ
700 নাম : জক্ৰ তিমুংপী স্বামীৰ নাম : দিলীপ ক্ৰো ঘৰ নং : 199 বয়স : 42 লিঙ্গ : মহিলা	DYB1620446 ফটো উপলব্ধ	701 নাম : বিকাশ ক্ৰ পিতাৰ নাম : দিলীপ ক্ৰ ঘৰ নং : 179 বয়স : 28 লিঙ্গ : পুৰুষ	EMX0173021 ফটো উপলব্ধ	702 নাম : ৰামচিং ক্ৰ পিতাৰ নাম : মানচিং ক্ৰ ঘৰ নং : 180 বয়স : 45 লিঙ্গ : পুৰুষ	DYB1620457 ফটো উপলব্ধ
703 নাম : কাবল ক্ৰ পিতাৰ নাম : মানচিং ক্ৰ ঘৰ নং : 180 বয়স : 42 লিঙ্গ : পুৰুষ	DYB1620468 ফটো উপলব্ধ	704 নাম : বুদ্ধেশ্বৰী ৰংপিপী স্বামীৰ নাম : ৰামচিং ক্ৰ ঘৰ নং : 180 বয়স : 31 লিঙ্গ : মহিলা	DYB1621574 ফটো উপলব্ধ	705 নাম : বাচা তেৰনপী স্বামীৰ নাম : চুৰেন ক্ৰো ঘৰ নং : 181 বয়স : 49 লিঙ্গ : মহিলা	DYB1620479 ফটো উপলব্ধ
706 নাম : লুংচে ক্ৰো পিতাৰ নাম : মানচিং ক্ৰো ঘৰ নং : 182 বয়স : 50 লিঙ্গ : পুৰুষ	DYB1620480 ফটো উপলব্ধ	707 নাম : বাচাপী ৰংপিপী স্বামীৰ নাম : লুংচে ক্ৰো ঘৰ নং : 182 বয়স : 45 লিঙ্গ : মহিলা	DYB1620491 ফটো উপলব্ধ	708 নাম : বিশ্বজিত ক্ৰো পিতাৰ নাম : লুংচে ক্ৰো ঘৰ নং : 182 বয়স : 30 লিঙ্গ : পুৰুষ	DYB0606400 ফটো উপলব্ধ
709 নাম : অনন্ত ক্ৰ পিতাৰ নাম : চুৰেন ক্ৰ ঘৰ নং : 182 বয়স : 27 লিঙ্গ : পুৰুষ	DYB0351551 ফটো উপলব্ধ	710 নাম : খক ৰংপী পিতাৰ নাম : জাং ৰংপী ঘৰ নং : 183 বয়স : 59 লিঙ্গ : পুৰুষ	DYB1620504 ফটো উপলব্ধ	711 নাম : কাৰে ক্ৰপী স্বামীৰ নাম : খক ৰংপি ঘৰ নং : 183 বয়স : 49 লিঙ্গ : মহিলা	DYB1620515 ফটো উপলব্ধ
712 নাম : বাছাপি ক্ৰপী পিতাৰ নাম : দুৰাচিং ক্ৰ ঘৰ নং : 183 বয়স : 44 লিঙ্গ : মহিলা	DYB1889389 ফটো উপলব্ধ	#2 713 নাম : মনজ ৰংপিপী স্বামীৰ নাম : বিশ্বজিত তিমুং ঘৰ নং : 183 বয়স : 32 লিঙ্গ : মহিলা	DYB1621609 ফটো উপলব্ধ	714 নাম : বাবু ৰংপি পিতাৰ নাম : খক ৰংপি ঘৰ নং : 183 বয়স : 31 লিঙ্গ : পুৰুষ	DYB1621494 ফটো উপলব্ধ



715 নাম : কাজিৰ ৰংপিপী পিতাৰ নাম: খক ৰংপি ঘৰ নং : 1৮৩ বয়স : 29 লিঙ্গ : মহিলা	DYB0257915 ফটো উপলব্ধ	716 নাম : আমন ৰংপি পিতাৰ নাম: খাক ৰংপি ঘৰ নং : 183 বয়স : 20 লিঙ্গ : পুৰুষ	EMX0109868 ফটো উপলব্ধ	717 নাম : কাচে ক্ৰোপী পিতাৰ নাম: কানিয়া ক্ৰো ঘৰ নং : 1৮8 বয়স : 52 লিঙ্গ : মহিলা	DYB1620548 ফটো উপলব্ধ
718 নাম : পিথিকি ইংতিপী স্বামীৰ নাম: খৰছিং ক্ৰ ঘৰ নং : 1৮8 বয়স : 35 লিঙ্গ : মহিলা	DYB1621563 ফটো উপলব্ধ	719 নাম : কাতী তেৰনপি স্বামীৰ নাম: চন্দ্ৰচিং ক্ৰো ঘৰ নং : 1৮৫ বয়স : 56 লিঙ্গ : মহিলা	DYB1620571 ফটো উপলব্ধ	720 নাম : মানাই ক্ৰোপী পিতাৰ নাম: চন্দ্ৰচিং ক্ৰো ঘৰ নং : 1৮৫ বয়স : 52 লিঙ্গ : মহিলা	DYB1620593 ফটো উপলব্ধ
721 নাম : সঞ্জীৱ ক্ৰো পিতাৰ নাম: চন্দ্ৰচিং ক্ৰো ঘৰ নং : 1৮৫ বয়স : 48 লিঙ্গ : পুৰুষ	DYB1620617 ফটো উপলব্ধ	722 নাম : মঙ্গলচিং ক্ৰ পিতাৰ নাম: চন্দ্ৰ চিং ক্ৰ ঘৰ নং : 1৮৫ বয়স : 46 লিঙ্গ : পুৰুষ	DYB1620582 ফটো উপলব্ধ	723 নাম : চিত্ত ইংতিপী স্বামীৰ নাম: সঞ্জীৱ ক্ৰ ঘৰ নং : 1৮৫ বয়স : 40 লিঙ্গ : মহিলা	DYB1620628 ফটো উপলব্ধ
724 নাম : ৰবিৰাম ক্ৰো পিতাৰ নাম: চন্দ্ৰচিং ক্ৰো ঘৰ নং : 1৮৫ বয়স : 38 লিঙ্গ : পুৰুষ	DYB1620639 ফটো উপলব্ধ	725 নাম : কামিনী ক্ৰোপি পিতাৰ নাম: মৃত চন্দ্ৰ সিং ক্ৰো ঘৰ নং : 1৮৫ বয়স : 33 লিঙ্গ : মহিলা	DYB1620651 ফটো উপলব্ধ	726 নাম : ৰাম ক্ৰ পিতাৰ নাম: চন্দ্ৰছিং ক্ৰ ঘৰ নং : 1৮৫ বয়স : 33 লিঙ্গ : পুৰুষ	DYB0062117 ফটো উপলব্ধ
727 নাম : কৃষ্ণা ক্ৰ পিতাৰ নাম: চন্দ্ৰছিং ক্ৰ ঘৰ নং : 1৮৫ বয়স : 32 লিঙ্গ : পুৰুষ	DYB0062208 ফটো উপলব্ধ	728 নাম : মধুসিতা ক্ৰপী পিতাৰ নাম: সঞ্জীৱ ক্ৰ ঘৰ নং : 185 বয়স : 21 লিঙ্গ : মহিলা	EMX0134189 ফটো উপলব্ধ	729 নাম : চাৰলং তিমুং পিতাৰ নাম: বাবু তিমুং ঘৰ নং : 1৮৬ বয়স : 33 লিঙ্গ : পুৰুষ	DYB1620662 ফটো উপলব্ধ
730 নাম : নিকেশ ৰংপি পিতাৰ নাম: হাৰচিং ৰংপি ঘৰ নং : 1৮৬ বয়স : 24 লিঙ্গ : পুৰুষ	DYB0646844 ফটো উপলব্ধ	731 নাম : প্ৰিয়াংকা ইংতিপী স্বামীৰ নাম: নিকেশ ৰংপি ঘৰ নং : 186 বয়স : 22 লিঙ্গ : মহিলা	DYB0606863 ফটো উপলব্ধ	732 নাম : হাংপী ৰংপিপী স্বামীৰ নাম: তেপং তিমুং ঘৰ নং : 1৮৮ বয়স : 80 লিঙ্গ : মহিলা	DYB1620708 ফটো উপলব্ধ
733 নাম : কাৰে ৰংপিপী পিতাৰ নাম: জাং ৰংপিপী ঘৰ নং : 1৮৮ বয়স : 47 লিঙ্গ : মহিলা	DYB1620731 ফটো উপলব্ধ	734 নাম : পূৰ্ণিমা তেৰনপী স্বামীৰ নাম: ভাইটি টকবি ঘৰ নং : 189 বয়স : 29 লিঙ্গ : মহিলা	EMX0175307 ফটো উপলব্ধ	735 নাম : ভাইটি টকবি পিতাৰ নাম: ব্ৰাজাৰু তকবি ঘৰ নং : 1৮৯ বয়স : 28 লিঙ্গ : পুৰুষ	DYB0064675 ফটো উপলব্ধ
736 নাম : লংচিং ৰংপি পিতাৰ নাম: ৰংহাং ৰংপী ঘৰ নং : 1৯০ বয়স : 48 লিঙ্গ : পুৰুষ	DYB1620786 ফটো উপলব্ধ	737 নাম : কাকো ক্ৰোপী স্বামীৰ নাম: ৰংহাং ৰংপী ঘৰ নং : 1৯০ বয়স : 45 লিঙ্গ : মহিলা	DYB1620775 ফটো উপলব্ধ	738 নাম : চাংদৈ ইংতিপী স্বামীৰ নাম: লংছিং ৰংপী ঘৰ নং : 1৯০ বয়স : 41 লিঙ্গ : মহিলা	DYB1620797 ফটো উপলব্ধ
739 নাম : সুনীল ৰংপী পিতাৰ নাম: ৰংহাং ৰংপী ঘৰ নং : 1৯০ বয়স : 40 লিঙ্গ : পুৰুষ	DYB1620800 ফটো উপলব্ধ	740 নাম : বিজু ৰংপী পিতাৰ নাম: ৰংহাং ৰংপী ঘৰ নং : 1৯০ বয়স : 38 লিঙ্গ : পুৰুষ	DYB1620811 ফটো উপলব্ধ	741 নাম : মোছমী ক্ৰপী স্বামীৰ নাম: চানিল ৰংপি ঘৰ নং : 1৯০ বয়স : 29 লিঙ্গ : মহিলা	DYB0066159 ফটো উপলব্ধ
742 নাম : ললিত ৰংপি পিতাৰ নাম: লংচিং ৰংপি ঘৰ নং : 190 বয়স : 22 লিঙ্গ : পুৰুষ	EMX0175851 ফটো উপলব্ধ	743 নাম : মীনা ইংতিপী স্বামীৰ নাম: বৃদেশ্বৰ ৰংপি ঘৰ নং : 1৯1 বয়স : 49 লিঙ্গ : মহিলা	DYB0286583 ফটো উপলব্ধ	744 নাম : পখিলা ক্ৰপী স্বামীৰ নাম: মনোৰাম ৰংপি ঘৰ নং : 1৯1 বয়স : 42 লিঙ্গ : মহিলা	DYB0643981 ফটো উপলব্ধ



745 নাম : মনোৰাম ৰংপি পিতাৰ নাম: কেংজা ৰংপী ঘৰ নং : ১৯১ বয়স : 40 লিঙ্গ : পুৰুষ	DYB1620844 ফটো উপলব্ধ	746 নাম : বামচিং ৰংপী পিতাৰ নাম: কেংজা ৰংপী ঘৰ নং : ১৯১ বয়স : 38 লিঙ্গ : পুৰুষ	DYB1620855 ফটো উপলব্ধ	747 নাম : বুদ্ধেশ্বৰ ৰংপি পিতাৰ নাম: কেংজা ৰংপী ঘৰ নং : ১৯১ বয়স : 30 লিঙ্গ : পুৰুষ	DYB1889390 ফটো উপলব্ধ
748 নাম : লক্ষ্মী ৰংপি পিতাৰ নাম: মনোৰাম ৰংপি ঘৰ নং : ১৯১ বয়স : 20 লিঙ্গ : মহিলা	EMX0059410 ফটো উপলব্ধ	749 নাম : অয়োদ্ধা ৰংপিপী পিতাৰ নাম: বাৰলং ৰংপী ঘৰ নং : ১৯২ বয়স : 48 লিঙ্গ : মহিলা	DYB1620899 ফটো উপলব্ধ	750 নাম : ৰোপম ৰংপি পিতাৰ নাম: বাৰলং ৰংপী ঘৰ নং : ১৯২ বয়স : 43 লিঙ্গ : পুৰুষ	DYB1620913 ফটো উপলব্ধ
751 নাম : মিথিলা ৰংপিপী স্বামীৰ নাম: মঙ্গলচিং ক্ৰ ঘৰ নং : ১৯২ বয়স : 38 লিঙ্গ : মহিলা	DYB1620924 ফটো উপলব্ধ	752 নাম : অন ইংতিপী স্বামীৰ নাম: ৰোপম ৰংপি ঘৰ নং : ১৯২ বয়স : 35 লিঙ্গ : মহিলা	DYB1621596 ফটো উপলব্ধ	753 নাম : কাচাং তিমুংপী পিতাৰ নাম: কুটাৰ তিমুং ঘৰ নং : ১৯৩ বয়স : 52 লিঙ্গ : মহিলা	DYB1620935 ফটো উপলব্ধ
754 নাম : কাৰে লেকথেপী স্বামীৰ নাম: ৰঙা তিমুং ঘৰ নং : ১৯৩ বয়স : 47 লিঙ্গ : মহিলা	DYB1620957 ফটো উপলব্ধ	755 নাম : কাপাং তিমুংপী পিতাৰ নাম: কুটা তিমুং ঘৰ নং : ১৯৩ বয়স : 46 লিঙ্গ : মহিলা	DYB1620968 ফটো উপলব্ধ	756 নাম : আশা তুচুপী স্বামীৰ নাম: তৰুন তিমুং ঘৰ নং : 193 বয়স : 27 লিঙ্গ : মহিলা	EMX0081414 ফটো উপলব্ধ
757 নাম : এনিকেট তিমুং পিতাৰ নাম: ৰঙা তিমুং ঘৰ নং : 193 বয়স : 25 লিঙ্গ : পুৰুষ	EMX0063180 ফটো উপলব্ধ	758 নাম : অঞ্জনা তিমুংপী পিতাৰ নাম: ৰঙা তিমুং ঘৰ নং : 193 বয়স : 21 লিঙ্গ : মহিলা	EMX0076554 ফটো উপলব্ধ	759 নাম : কাচে তিমুংপী পিতাৰ নাম: মৌহন তিমুং ঘৰ নং : ১৯৪ বয়স : 52 লিঙ্গ : মহিলা	DYB1620991 ফটো উপলব্ধ
760 নাম : ৰাজেশ তিমুং পিতাৰ নাম: মৌহন তিমুং ঘৰ নং : ১৯৪ বয়স : 50 লিঙ্গ : পুৰুষ	DYB1621007 ফটো উপলব্ধ	761 নাম : নয়ন তিমুং পিতাৰ নাম: মদন তিমুং ঘৰ নং : 194 বয়স : 19 লিঙ্গ : পুৰুষ	EMX0175661 ফটো উপলব্ধ	762 নাম : বীনা ইংতিপী পিতাৰ নাম: চিকাৰী ইংতি ঘৰ নং : ১৯৫ বয়স : 46 লিঙ্গ : মহিলা	DYB1621041 ফটো উপলব্ধ
763 নাম : চুচিলা ইংতিপী পিতাৰ নাম: চিকাৰী ইংতি ঘৰ নং : ১৯৫ বয়স : 44 লিঙ্গ : মহিলা	DYB1621052 ফটো উপলব্ধ	764 নাম : হৰি ইংতি পিতাৰ নাম: চিকাৰী ইংতি ঘৰ নং : ১৯৫ বয়স : 42 লিঙ্গ : পুৰুষ	DYB1621063 ফটো উপলব্ধ	765 নাম : বাবু ৰংপি মাতৃৰ নাম: দেবাৰী ক্ৰপী ঘৰ নং : 196 বয়স : 21 লিঙ্গ : পুৰুষ	EMX0046441 ফটো উপলব্ধ
766 নাম : চাৰচিং ইংতিকথাৰ পিতাৰ নাম: চিকাৰী ইংতিকথাৰ ঘৰ নং : ১৯৭ বয়স : 65 লিঙ্গ : পুৰুষ	DYB1621110 ফটো উপলব্ধ	767 নাম : কাচাং তিমুংপী স্বামীৰ নাম: চাৰচিং ইংতিকথাৰ ঘৰ নং : ১৯৭ বয়স : 55 লিঙ্গ : মহিলা	DYB1621121 ফটো উপলব্ধ	768 নাম : কাতী ইংতিপী স্বামীৰ নাম: বোৱাচ ক্ৰো ঘৰ নং : ১৯৮ বয়স : 47 লিঙ্গ : মহিলা	DYB1621143 ফটো উপলব্ধ
769 নাম : মোহন ক্ৰ পিতাৰ নাম: বোৱাচ ক্ৰ ঘৰ নং : ১৯৮ বয়স : 31 লিঙ্গ : পুৰুষ	DYB1889414 ফটো উপলব্ধ	770 নাম : ৰশ্মিতা ইংতিপী স্বামীৰ নাম: চানেশ্বৰ ক্ৰ ঘৰ নং : 198 বয়স : 26 লিঙ্গ : মহিলা	EMX0175273 ফটো উপলব্ধ	771 নাম : মীনা ইংতিপী স্বামীৰ নাম: লুপ্লেও ক্ৰো ঘৰ নং : ১৯৯ বয়স : 44 লিঙ্গ : মহিলা	DYB1621165 ফটো উপলব্ধ
772 নাম : মালানী ৰংপিপী স্বামীৰ নাম: ৰংবং ক্ৰ ঘৰ নং : 199 বয়স : 37 লিঙ্গ : মহিলা	DYB0432781 ফটো উপলব্ধ	773 নাম : চুমিত ক্ৰ পিতাৰ নাম: লুপ্লেও ক্ৰ ঘৰ নং : ১৯৯ বয়স : 35 লিঙ্গ : পুৰুষ	DYB1621518 ফটো উপলব্ধ	774 নাম : লক্ষ্মিমাই হুসেপী বৰদলৈ স্বামীৰ নাম: পবিত্ৰ বৰদলৈ ঘৰ নং : 262 বয়স : 32 লিঙ্গ : মহিলা	DYB0424622 ফটো উপলব্ধ



775

DYB0424127

নাম : পবিত্ৰ বৰদলৈ
পিতাৰ নাম: বাৰসিং বৰদলৈ
ঘৰ নং : 262
বয়স : 30 লিঙ্গ : পুৰুষ

ফটো উপলব্ধ



776	2	EMX0203380
নাম : বিকি ক্ৰ মাতৃৰ নাম: পিংকি ইংতিপী ঘৰ নং : 184 বয়স : 19 লিঙ্গ : পুৰুষ		
ফটো উপলব্ধ		

777	2	EMX0208769
নাম : মনুমাই বেপী পিতাৰ নাম: লক্ষ্মন বে ঘৰ নং : 173 বি বয়স : 19 লিঙ্গ : মহিলা		
ফটো উপলব্ধ		

778	1	EMX0215558
নাম : লংছিম ইংতি পিতাৰ নাম: গকুল ইংতি ঘৰ নং : ৮১ বয়স : 20 লিঙ্গ : পুৰুষ		
ফটো উপলব্ধ		

779	2	EMX0215582
নাম : ভাস্বত জ্যোতি ফাংচু পিতাৰ নাম: সোনাৰাম ফাংচু ঘৰ নং : ৯৭বি বয়স : 20 লিঙ্গ : পুৰুষ		
ফটো উপলব্ধ		

780	2	EMX0218875
নাম : প্ৰভাত তেৰন পিতাৰ নাম: নিৰন তেৰন ঘৰ নং : ৯৮ বয়স : 18 লিঙ্গ : পুৰুষ		
ফটো উপলব্ধ		

781	2	EMX0237016
নাম : প্ৰিয়া ইংতিপী প্ৰিয়া ইংতিপী স্বামীৰ নাম: ধনীৰাম ক্ৰ ধনীৰাম ক্ৰ ঘৰ নং : 178বি বয়স : 23 লিঙ্গ : মহিলা		
ফটো উপলব্ধ		

782	2	EMX0237065
নাম : ছনালী তেৰনপী স্বামীৰ নাম: বিকাশ ক্ৰ ঘৰ নং : 179বি বয়স : 25 লিঙ্গ : মহিলা		
ফটো উপলব্ধ		

783	2	EMX0237099
নাম : কল্পনা ৰংহাংপী স্বামীৰ নাম: বিশ্বজিত ক্ৰ ঘৰ নং : 182বি বয়স : 25 লিঙ্গ : মহিলা		
ফটো উপলব্ধ		

784	2	EMX0238956
নাম : অমিত ইংতি কাথাৰ পিতাৰ নাম: ছাৰছিং ইংতি কাথাৰ ঘৰ নং : 172 বয়স : 33 লিঙ্গ : পুৰুষ		
ফটো উপলব্ধ		

785	2	EMX0239509
নাম : লতা বিষ্ট স্বামীৰ নাম: গোপাল তেৰন ঘৰ নং : 98 বি বয়স : 37 লিঙ্গ : মহিলা		
ফটো উপলব্ধ		



786	2	EMX0247718
নাম : সংগীতা ক্ৰুপী পিতাৰ নাম : মঙ্গল সিং ক্ৰু ঘৰ নং : 155 বয়স : 19 লিঙ্গ : মহিলা		ফটো উপলব্ধ

787	1	EMX0267765
নাম : বাজীব টেৰন পিতাৰ নাম : সত্ৰ টেৰন ঘৰ নং : 63 বয়স : 24 লিঙ্গ : পুৰুষ		ফটো উপলব্ধ

788	1	EMX0267609
নাম : লংকিৰি টেৰন পিতাৰ নাম : গোলাপ টেৰন ঘৰ নং : 61 বয়স : 23 লিঙ্গ : পুৰুষ		ফটো উপলব্ধ

ভোটাৰৰ সাৰাংশ

A) ভোটাৰৰ সংখ্যা

	তালিকাৰ প্ৰকাৰ	তালিকাৰ চিনাক্তকৰণ	ভোটাৰৰ সংখ্যা							
			পুৰুষ	মহিলা	৩য় লিঙ্গ	মুঠ				
I	মূল তালিকা	মূল তালিকা	বিশেষ সংশোধন, 2026 চনৰ পূৰ্বৰ 2025 চনৰ মূল তালিকাৰ লগত থকা সংযোজন সমূহ একত্ৰিতকৰন কৰা তালিকা।				356	419	0	775
II	যোগ তালিকা	পৰিপূৰক 1	বিশেষ সংক্ষিপ্ত সংশোধন, 2026				5	5	0	10
		পৰিপূৰক 2	অনবিচ্ছিন্ন সংশোধন 2026				2	1	0	3
		মুঠ					7	6	0	13
III	বিয়োজন তালিকা	পৰিপূৰক 1	বিশেষ সংক্ষিপ্ত সংশোধন, 2026				0	0	0	0
		পৰিপূৰক 2	অনবিচ্ছিন্ন সংশোধন 2026				0	1	0	1
		মুঠ					0	1	0	1
IV	লিংগ ক্ষেত্ৰত পৰিবৰ্তনৰ বাবে পাৰ্থক্য						0	0	0	0
এই সংশোধনৰ পিছত ভোটাৰ তালিকাত ভোটাৰৰ মুঠ সংখ্যা (I+II-III+IV)			363	424	0	787				

B) শুধৰনীৰ সংখ্যা

তালিকাৰ প্ৰকাৰ	তালিকাৰ চিনাক্তকৰণ	শুধৰনীৰ সংখ্যা
পৰিপূৰক 1	বিশেষ সংক্ষিপ্ত সংশোধন, 2026	4
পৰিপূৰক 2	অনবিচ্ছিন্ন সংশোধন 2026	1
	মুঠ	5

নিৰ্বাচক পঞ্জীয়ন বিষয়াৰ স্বাক্ষৰ

E-মূত, S-স্থানান্তৰিত/ বাসস্থান পৰিবৰ্তন, R-প্ৰতিলিপি, M-নিখোজ, Q-অযোগ্য