



ভোটাৰ তালিকা 2026 S03 অসম

বিধানসভা সমষ্টিৰ নম্বৰ, নাম আৰু সংৰক্ষণৰ স্থিতি : 59 - বঢ়হমপুৰ (সাধাৰণ)		খণ্ড নং : 195																			
এই বিধানসভা সমষ্টিতো কোন সংসদীয় সমষ্টিৰ অন্তৰ্গত তাৰ নম্বৰ, নাম আৰু সংৰক্ষণ স্থিতি : 10 - কাজিৰঙা (সাধাৰণ)																					
1. সংশোধনৰ বিৱৰণ																					
সংশোধনৰ বছৰ	2026	তালিকাৰ চিনাক্তকৰণ																			
ভিত্তি তাৰিখ	01-04-2026	বিশেষ সংশোধন, 2026 চনৰ পূৰ্বৰ 2025 চনৰ মূল তালিকাৰ লগত থকা সংযোজন সমূহ একত্ৰিতকৰণ কৰা তালিকা।																			
সংশোধনৰ প্ৰকাৰ	বিশেষ সংশোধন 2026																				
প্ৰকাশনৰ তাৰিখ	23-03-2026																				
2. খণ্ড আৰু ভোটগ্ৰহন কেন্দ্ৰৰ বিৱৰণ																					
খণ্ডৰ অন্তৰ্গত এলেকা সমূহৰ নম্বৰ আৰু নাম																					
1-তপত জুৰি গ্ৰাণ্ট	<table border="1" style="width: 100%; border-collapse: collapse;"> <tr> <td>মূল চহৰ/গাওঁ</td> <td>: বামুনি</td> </tr> <tr> <td>ৱাৰ্ড নং</td> <td>:</td> </tr> <tr> <td>ডাকঘৰ</td> <td>: চলচলী</td> </tr> <tr> <td>পুলিচ থানা</td> <td>: চামগুৰি অংশ ১</td> </tr> <tr> <td>ব্লক</td> <td>: বঢ়হমপুৰ (অংশ-২)</td> </tr> <tr> <td>ৰাজহ চক্ৰ</td> <td>: চামগুৰি</td> </tr> <tr> <td>জিলা</td> <td>: নগাঁও</td> </tr> <tr> <td>পিনকোড</td> <td>: 782141</td> </tr> </table>					মূল চহৰ/গাওঁ	: বামুনি	ৱাৰ্ড নং	:	ডাকঘৰ	: চলচলী	পুলিচ থানা	: চামগুৰি অংশ ১	ব্লক	: বঢ়হমপুৰ (অংশ-২)	ৰাজহ চক্ৰ	: চামগুৰি	জিলা	: নগাঁও	পিনকোড	: 782141
মূল চহৰ/গাওঁ	: বামুনি																				
ৱাৰ্ড নং	:																				
ডাকঘৰ	: চলচলী																				
পুলিচ থানা	: চামগুৰি অংশ ১																				
ব্লক	: বঢ়হমপুৰ (অংশ-২)																				
ৰাজহ চক্ৰ	: চামগুৰি																				
জিলা	: নগাঁও																				
পিনকোড	: 782141																				
3. ভোটগ্ৰহন কেন্দ্ৰৰ বিৱৰণ																					
ভোটগ্ৰহন কেন্দ্ৰৰ নম্বৰ আৰু নাম :	ভোটগ্ৰহন কেন্দ্ৰৰ প্ৰকাৰ (পুৰুষ/মহিলা/সাধাৰণ)		সাধাৰণ																		
195 - বামুনি জে. বি. স্কুল	খণ্ডৰ অন্তৰ্গত সহায়ক ভোটগ্ৰহন কেন্দ্ৰৰ সংখ্যা :		0																		
ভোটগ্ৰহন কেন্দ্ৰৰ ঠিকনা :																					
বামুনি জে. বি. স্কুল, কোঠা নং ১, বামুনি, নগাঁও, অসম																					
4. ভোটাৰৰ সংখ্যা																					
আৰম্ভনি ক্ৰমিক নং	শেষ ক্ৰমিক নং	মুঠ ভোটাৰ																			
		পুৰুষ	মহিলা	৩য় লিঙ্গ	মুঠ																
1	719	344	372	1	717																

নিৰ্বাচক পঞ্জীয়ন বিষয়াৰ স্বাক্ষৰ

Nazri Naksha

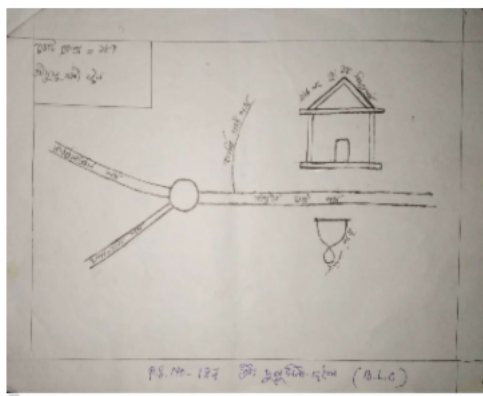

Google Map View



Polling Station Building Front View



ভোটগ্ৰহন কেন্দ্ৰৰ সন্মুখৰ দৃশ্য



Cad View

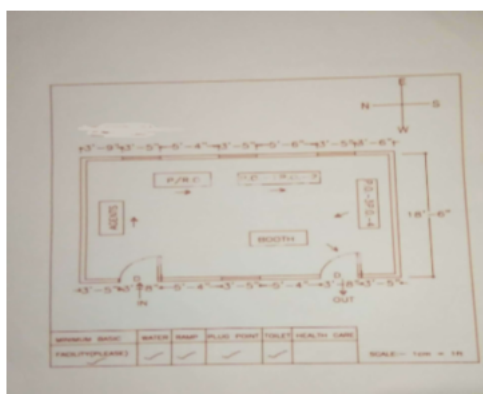

Key MAP View





1 নাম : দীপ্তি তেৰাংপী স্বামীৰ নাম: লংকি ইংতি ঘৰ নং : ১১ বয়স : 33 লিঙ্গ : মহিলা	DYB0517524 ফটো উপলব্ধ	2 নাম : অনিমা ই মিলিকপি স্বামীৰ নাম: গবিন ইংতি ঘৰ নং : ১৯ বয়স : 34 লিঙ্গ : মহিলা	DYB0517714 ফটো উপলব্ধ	3 নাম : বিনা তিমংপী স্বামীৰ নাম: দীলিপ ইংতি ঘৰ নং : ৩২ বয়স : 30 লিঙ্গ : ৩য় লিঙ্গ	DYB0518258 ফটো উপলব্ধ
4 নাম : জয়ন্তী তেৰুনপী স্বামীৰ নাম: দাৰসিং হেপ্তেক ঘৰ নং : ৩৩ বয়স : 35 লিঙ্গ : মহিলা	DYB0518274 ফটো উপলব্ধ	5 নাম : কমলা থাপ্লা স্বামীৰ নাম: পদুম বাহাদুৰ থাপ্লা ঘৰ নং : 50 বয়স : 56 লিঙ্গ : মহিলা	DYB1630280 ফটো উপলব্ধ	6 নাম : লক্ষ্মী মূৰা স্বামীৰ নাম: সঞ্জয় মূৰা ঘৰ নং : ৭১ বয়স : 25 লিঙ্গ : মহিলা	DYB0517680 ফটো উপলব্ধ
7 নাম : চুলতানা বেগম পিতাৰ নাম: বফিক উদ্দিন ঘৰ নং : 76 বয়স : 33 লিঙ্গ : মহিলা	CBD1496840 ফটো উপলব্ধ	8 নাম : অঞ্জলী ক্ৰুপী স্বামীৰ নাম: চেমচন ইংতি ঘৰ নং : 104 বয়স : 26 লিঙ্গ : মহিলা	EMX0039156 ফটো উপলব্ধ	9 নাম : বথ মূৰা মাতৃৰ নাম: চুকৰা মূৰা ঘৰ নং : ১৮৭ বয়স : 38 লিঙ্গ : পুৰুষ	DYB1630724 ফটো উপলব্ধ
10 নাম : ভনী মূৰা স্বামীৰ নাম: বথ মূৰা ঘৰ নং : ১৮৭ বয়স : 37 লিঙ্গ : মহিলা	DYB0295105 ফটো উপলব্ধ	11 নাম : ধনচিং ইংতি পিতাৰ নাম: চাৰবুৰা ইংতি ঘৰ নং : ২০০ বয়স : 60 লিঙ্গ : পুৰুষ	DYB1624562 ফটো উপলব্ধ	12 নাম : কাজক ক্ৰোপী স্বামীৰ নাম: ধনচিং ইংতি ঘৰ নং : ২০০ বয়স : 48 লিঙ্গ : মহিলা	DYB1624573 ফটো উপলব্ধ
13 নাম : চং ইংতি পিতাৰ নাম: ধনচিং ইংতি ঘৰ নং : ২০০ বয়স : 40 লিঙ্গ : পুৰুষ	DYB1624595 ফটো উপলব্ধ	14 নাম : জিনঙ ইঙটি পিতাৰ নাম: ধনচিং ইঙতি ঘৰ নং : ২০০ বয়স : 32 লিঙ্গ : পুৰুষ	DYB1624619 ফটো উপলব্ধ	15 নাম : প্ৰতিমা ইংতি পী পিতাৰ নাম: চংসিং ইংতি ঘৰ নং : 200 বয়স : 28 লিঙ্গ : মহিলা	DYB0341313 ফটো উপলব্ধ
16 নাম : প্ৰতিমা ইংতিপী পিতাৰ নাম: ধনচিং ইংতি ঘৰ নং : ২০০ বয়স : 27 লিঙ্গ : মহিলা	DYB0283234 ফটো উপলব্ধ	17 নাম : খয়াচিং তেৰন পিতাৰ নাম: বংমী তেৰন ঘৰ নং : ২০১ বয়স : 55 লিঙ্গ : পুৰুষ	DYB1624620 ফটো উপলব্ধ	18 নাম : বাচা ফ্ৰাঞ্চুপী স্বামীৰ নাম: কনিয়া তেৰন ঘৰ নং : ২০১ বয়স : 44 লিঙ্গ : মহিলা	DYB1624631 ফটো উপলব্ধ
19 নাম : গংগাৰাম বংপী পিতাৰ নাম: বুৰা বংপী ঘৰ নং : ২০২ বয়স : 62 লিঙ্গ : পুৰুষ	DYB1624675 ফটো উপলব্ধ	20 নাম : দেবাৰী ক্ৰুপী স্বামীৰ নাম: মৃত হাৰচিং বংপি ঘৰ নং : ২০২ বয়স : 49 লিঙ্গ : মহিলা	DYB0306381 ফটো উপলব্ধ	21 নাম : দেবাৰী ক্ৰুপী স্বামীৰ নাম: হাৰচিং বংপী ঘৰ নং : ২০২ বয়স : 45 লিঙ্গ : মহিলা	DYB1624700 ফটো উপলব্ধ
22 নাম : বৰচিং বংপী পিতাৰ নাম: গংগাৰাম বংপী ঘৰ নং : ২০২ বয়স : 44 লিঙ্গ : পুৰুষ	DYB1624711 ফটো উপলব্ধ	23 নাম : আইতি বংপি পিতাৰ নাম: গংগাৰাম বংপী ঘৰ নং : ২০২ বয়স : 43 লিঙ্গ : মহিলা	DYB1624722 ফটো উপলব্ধ	24 নাম : তৰণ বংপী পিতাৰ নাম: গংগাৰাম বংপী ঘৰ নং : ২০২ বয়স : 42 লিঙ্গ : পুৰুষ	DYB1624733 ফটো উপলব্ধ
25 নাম : মঙলচিং বংপী পিতাৰ নাম: গংগাৰাম বংপী ঘৰ নং : ২০২ বয়স : 40 লিঙ্গ : পুৰুষ	DYB1624744 ফটো উপলব্ধ	26 নাম : কাহান তিমংপী স্বামীৰ নাম: তৰুন বংপি ঘৰ নং : ২০২ বয়স : 35 লিঙ্গ : মহিলা	DYB1630440 ফটো উপলব্ধ	27 নাম : কাদম ক্ৰোপী স্বামীৰ নাম: মোহনচিং ইংতী ঘৰ নং : ২০৩ বয়স : 55 লিঙ্গ : মহিলা	DYB1624766 ফটো উপলব্ধ
28 নাম : গৌতম ইংতী পিতাৰ নাম: মোহনচিং ইংতী ঘৰ নং : ২০৩ বয়স : 38 লিঙ্গ : পুৰুষ	DYB1889550 ফটো উপলব্ধ	29 নাম : চেমচন ইংতী পিতাৰ নাম: মোহনচিং ইংতী ঘৰ নং : ২০৩ বয়স : 38 লিঙ্গ : পুৰুষ	DYB1889561 ফটো উপলব্ধ	30 নাম : পূজা তেৰনপী স্বামীৰ নাম: গৌতম ইংতি ঘৰ নং : ২০৩ বয়স : 31 লিঙ্গ : মহিলা	DYB1889583 ফটো উপলব্ধ



31 নাম : কাৰেং তেৰনপী স্বামীৰ নাম: দখলচিং ইংতী ঘৰ নং : ২০৪ বয়স : 55 লিঙ্গ : মহিলা	DYB1624799 ফটো উপলব্ধ	32 নাম : মইনা ইংতিপী পিতাৰ নাম: দখলচিং ইংতী ঘৰ নং : ২০৪ বয়স : 46 লিঙ্গ : মহিলা	DYB1624802 ফটো উপলব্ধ	33 নাম : বুধেশ্বৰ ইংতি পিতাৰ নাম: দখলচিং ইংতী ঘৰ নং : ২০৪ বয়স : 45 লিঙ্গ : পুৰুষ	DYB1624813 ফটো উপলব্ধ
34 নাম : দিবে ইংতি পিতাৰ নাম: দখলচিং ইংতি ঘৰ নং : ২০৪ বয়স : 43 লিঙ্গ : পুৰুষ	DYB1624824 ফটো উপলব্ধ	35 নাম : লংকি ইংতী পিতাৰ নাম: দখল ইংতী ঘৰ নং : ২০৪ বয়স : 36 লিঙ্গ : পুৰুষ	DYB1889447 ফটো উপলব্ধ	36 নাম : গীতা তেৰনপী মাতৃৰ নাম: কাৰেং তেৰনপী ঘৰ নং : ২০৪ বয়স : 36 লিঙ্গ : মহিলা	DYB1889812 ফটো উপলব্ধ
37 নাম : ধৰ্মেশ্বৰ তিমুং পিতাৰ নাম: হাবে তিমুং ঘৰ নং : ২০৫ বয়স : 66 লিঙ্গ : পুৰুষ	DYB1624846 ফটো উপলব্ধ	38 নাম : ছামেলী ক্ৰুপী স্বামীৰ নাম: ধৰ্মেশ্বৰ তিমুং ঘৰ নং : ২০৫ বয়স : 47 লিঙ্গ : মহিলা	DYB1624868 ফটো উপলব্ধ	39 নাম : দীপিকা তিমুং পী পিতাৰ নাম: ধৰ্মেশ্বৰ তিমুং ঘৰ নং : ২০৫ বয়স : 27 লিঙ্গ : মহিলা	DYB0341271 ফটো উপলব্ধ
40 নাম : দিপীকা তিমুংপী পিতাৰ নাম: ধৰ্মেশ্বৰ তিমুং ঘৰ নং : ২০৫ বয়স : 27 লিঙ্গ : মহিলা	DYB0283754 ফটো উপলব্ধ	41 নাম : মনোজ তিমুং পিতাৰ নাম: ধৰ্মেশ্বৰ তিমুং ঘৰ নং : ২০৫ বয়স : 23 লিঙ্গ : পুৰুষ	DYB0526939 ফটো উপলব্ধ	42 নাম : খেৰেপী তেৰনপী স্বামীৰ নাম: সোনাৰাম ইংতী ঘৰ নং : ২০৬ বয়স : 60 লিঙ্গ : মহিলা	DYB1624891 ফটো উপলব্ধ
43 নাম : সনিটা বৰুণিপী স্বামীৰ নাম: মনিম ইংতি কথাৰ ঘৰ নং : ২০৬ বয়স : 41 লিঙ্গ : মহিলা	DYB0659854 ফটো উপলব্ধ	44 নাম : মনিম ইংতী কথাৰ পিতাৰ নাম: সোনাৰাম ইংতী ঘৰ নং : ২০৬ বয়স : 40 লিঙ্গ : পুৰুষ	DYB1624904 ফটো উপলব্ধ	45 নাম : সজিতা ইংতিপী পিতাৰ নাম: সোনাৰাম ইংতি ঘৰ নং : ২০৬ বয়স : 31 লিঙ্গ : মহিলা	DYB1630326 ফটো উপলব্ধ
46 নাম : লংকি ইংতি কথাৰ মাতৃৰ নাম: খেৰেপী তেৰনপী ঘৰ নং : ২০৬ বয়স : 29 লিঙ্গ : পুৰুষ	DYB0660381 ফটো উপলব্ধ	47 নাম : শোশিত্ৰা ইংতিপী মাতৃৰ নাম: খেৰেপী ইংতিপী ঘৰ নং : ২০৬ বয়স : 26 লিঙ্গ : মহিলা	DYB0503383 ফটো উপলব্ধ	48 নাম : আৰবান তেৰনপী পিতাৰ নাম: বাঁচা তেৰন ঘৰ নং : ২০৭ বয়স : 48 লিঙ্গ : মহিলা	DYB1624948 ফটো উপলব্ধ
49 নাম : কাচাং ইংতিপী স্বামীৰ নাম: যোগেন তেৰন ঘৰ নং : ২০৭ বয়স : 45 লিঙ্গ : মহিলা	DYB1624937 ফটো উপলব্ধ	50 নাম : শেৱালী তেৰনপী পিতাৰ নাম: যোগেন তেৰন ঘৰ নং : ২০৭ বয়স : 32 লিঙ্গ : মহিলা	DYB1630417 ফটো উপলব্ধ	51 নাম : দীপালী তেৰনপী পিতাৰ নাম: যোগেন তেৰন ঘৰ নং : ২০৭ বয়স : 31 লিঙ্গ : মহিলা	DYB1630315 ফটো উপলব্ধ
52 নাম : অনিমা তেৰনপী মাতৃৰ নাম: কাচাং ইংতিপী ঘৰ নং : ২০৭ বয়স : 25 লিঙ্গ : মহিলা	DYB0306811 ফটো উপলব্ধ	53 নাম : অনিমা তেৰন পী মাতৃৰ নাম: কাছাং ইংতিপী ঘৰ নং : ২০৭ বয়স : 25 লিঙ্গ : মহিলা	DYB0537191 ফটো উপলব্ধ	54 নাম : জুবিন তেৰন মাতৃৰ নাম: কাছাং ইংতিপী ঘৰ নং : ২০৭ বয়স : 23 লিঙ্গ : পুৰুষ	DYB0526996 ফটো উপলব্ধ
55 নাম : মন ইংতী পিতাৰ নাম: লক্ষীৰাম ইংতী ঘৰ নং : ২০৮ বয়স : 66 লিঙ্গ : পুৰুষ	DYB1624959 ফটো উপলব্ধ	56 নাম : পহিলা তিমুংপী স্বামীৰ নাম: বাঁচা ইংতী ঘৰ নং : ২০৮ বয়স : 60 লিঙ্গ : মহিলা	DYB1624960 ফটো উপলব্ধ	57 নাম : চংপী ইংতিপী স্বামীৰ নাম: পাঁচাৰেত তিমুং ঘৰ নং : ২০৮ বয়স : 55 লিঙ্গ : মহিলা	DYB1624971 ফটো উপলব্ধ
58 নাম : মাধবী ইংতীপী পিতাৰ নাম: বাঁচা ইংতী ঘৰ নং : ২০৮ বয়স : 41 লিঙ্গ : মহিলা	DYB1624982 ফটো উপলব্ধ	59 নাম : কাৰে ইংতীপী পিতাৰ নাম: বাঁচা ইংতী ঘৰ নং : ২০৮ বয়স : 39 লিঙ্গ : মহিলা	DYB1624993 ফটো উপলব্ধ	60 নাম : চুৰেন ইংতী পিতাৰ নাম: বাঁচা ইংতী ঘৰ নং : ২০৮ বয়স : 38 লিঙ্গ : পুৰুষ	DYB1625009 ফটো উপলব্ধ



61 নাম : দীলিপ সিং ইংতী পিতাৰ নাম: মন ইংতী ঘৰ নং : ২০৮ বয়স : 35 লিঙ্গ : পুৰুষ	DYB1889425 ফটো উপলব্ধ	62 নাম : হৰি চিং ইংতি পিতাৰ নাম: বাম চিং ইংতি ঘৰ নং : ২০৮ বয়স : 35 লিঙ্গ : পুৰুষ	DYB1630655 ফটো উপলব্ধ	63 নাম : বৃপলিন তিচ্ছপী স্বামীৰ নাম: হৰিচিং ইংতি ঘৰ নং : ২০৮ বয়স : 30 লিঙ্গ : মহিলা	DYB0294264 ফটো উপলব্ধ
64 নাম : শ্ৰেণী তিমুংপী স্বামীৰ নাম: ধৰমচিং ইংতি ঘৰ নং : ২০৮ বয়স : 27 লিঙ্গ : মহিলা	DYB0306852 ফটো উপলব্ধ	65 নাম : যতিন ইংতি পিতাৰ নাম: মন ইংতি ঘৰ নং : ২০৮ বয়স : 27 লিঙ্গ : পুৰুষ	DYB0283895 ফটো উপলব্ধ	66 নাম : ধৰমচিং ইংতি পিতাৰ নাম: মন ইংতি ঘৰ নং : ২০৮ বয়স : 27 লিঙ্গ : পুৰুষ	DYB0287433 ফটো উপলব্ধ
67 নাম : মিৰলিন ইংতিপী পিতাৰ নাম: মন ইংতি ঘৰ নং : ২০৮ বয়স : 27 লিঙ্গ : মহিলা	DYB0307041 ফটো উপলব্ধ	68 নাম : ধৰম সিং ইংতি পিতাৰ নাম: কাৰেং তেৰনপী ঘৰ নং : ২০৮ বয়স : 27 লিঙ্গ : পুৰুষ	DYB0284042 ফটো উপলব্ধ	69 নাম : বিষ্ণু ৰংপী পিতাৰ নাম: গান্ধী ৰংপী ঘৰ নং : ২০৯ বয়স : 39 লিঙ্গ : পুৰুষ	DYB1625032 ফটো উপলব্ধ
70 নাম : ৰামচিং হেপ্ৰেক পিতাৰ নাম: ফেৰাবকে হেপ্ৰেক ঘৰ নং : ২১০ বয়স : 55 লিঙ্গ : পুৰুষ	DYB1625054 ফটো উপলব্ধ	71 নাম : দিগ্ৰি তুচ্ছপী স্বামীৰ নাম: ৰামচিং হেপ্ৰেক ঘৰ নং : ২১০ বয়স : 46 লিঙ্গ : মহিলা	DYB1625065 ফটো উপলব্ধ	72 নাম : কাদপ হেপ্ৰেকপী পিতাৰ নাম: ফেৰাবকে হেপ্ৰেক ঘৰ নং : ২১০ বয়স : 46 লিঙ্গ : মহিলা	DYB1625076 ফটো উপলব্ধ
73 নাম : কাৰে তুচ্ছপী স্বামীৰ নাম: চাৰথে হেপ্ৰেক ঘৰ নং : ২১০ বয়স : 45 লিঙ্গ : মহিলা	DYB1625087 ফটো উপলব্ধ	74 নাম : বৃপসিং হেপ্ৰেক পিতাৰ নাম: ফেৰাবকে হেপ্ৰেক ঘৰ নং : ২১০ বয়স : 44 লিঙ্গ : পুৰুষ	DYB1625098 ফটো উপলব্ধ	75 নাম : দাৰসিং হেপ্ৰেক পিতাৰ নাম: ফেৰাবকে হেপ্ৰেক ঘৰ নং : ২১০ বয়স : 39 লিঙ্গ : পুৰুষ	DYB0304691 ফটো উপলব্ধ
76 নাম : মিলি তেৰনপী স্বামীৰ নাম: বৃপচিং হেপ্ৰেক ঘৰ নং : ২১০ বয়স : 33 লিঙ্গ : মহিলা	DYB0292664 ফটো উপলব্ধ	77 নাম : মালী হেপ্ৰেকপী স্বামীৰ নাম: চাৰথে হেপ্ৰেক ঘৰ নং : ২১০ বয়স : 32 লিঙ্গ : মহিলা	DYB1630304 ফটো উপলব্ধ	78 নাম : ভাইটি হেপ্ৰেক মাতৃৰ নাম: কাৰে তুচ্ছপী ঘৰ নং : ২১০ বয়স : 29 লিঙ্গ : পুৰুষ	DYB0077776 ফটো উপলব্ধ
79 নাম : ভক্তি তেৰনপী স্বামীৰ নাম: ভাইটি হেপ্ৰেক ঘৰ নং : ২১০ বয়স : 27 লিঙ্গ : মহিলা	EMX0010611 ফটো উপলব্ধ	80 নাম : কাচাং ফ্ৰোপী স্বামীৰ নাম: শলা তেৰন ঘৰ নং : ২১১ বয়স : 67 লিঙ্গ : মহিলা	DYB1625112 ফটো উপলব্ধ	81 নাম : খৌয়াচিং তেৰন পিতাৰ নাম: শলা তেৰন ঘৰ নং : ২১১ বয়স : 48 লিঙ্গ : পুৰুষ	DYB1625123 ফটো উপলব্ধ
82 নাম : জীতেন তেৰন পিতাৰ নাম: শলা তেৰন ঘৰ নং : ২১১ বয়স : 45 লিঙ্গ : পুৰুষ	DYB1625145 ফটো উপলব্ধ	83 নাম : লক্ষীমাই তেৰনপী পিতাৰ নাম: হলা তেৰন ঘৰ নং : ২১১ বয়স : 33 লিঙ্গ : মহিলা	DYB1630393 ফটো উপলব্ধ	84 নাম : বিদ্যা সিং টেৰন বিদ্যাচিং টেৰন পিতাৰ নাম: লাটে হলা টেৰন ঘৰ নং : ২১১ বয়স : 32 লিঙ্গ : পুৰুষ	DYB1630600 ফটো উপলব্ধ
85 নাম : পদমা তিমুংপী স্বামীৰ নাম: বিদ্যাচিং তেৰন ঘৰ নং : ২১১ বয়স : 28 লিঙ্গ : মহিলা	DYB0518167 ফটো উপলব্ধ	86 নাম : পদমী ব্ৰেপী স্বামীৰ নাম: জীতেন তেৰন ঘৰ নং : ২১১ বয়স : 25 লিঙ্গ : মহিলা	DYB0517581 ফটো উপলব্ধ	87 নাম : ৰেণমাই ইংতিপী স্বামীৰ নাম: মঙ্গলসিং লেকথে ঘৰ নং : ২১২ বয়স : 48 লিঙ্গ : মহিলা	DYB1625156 ফটো উপলব্ধ
88 নাম : চুনীতা লেকথেপী মাতৃৰ নাম: ৰেনু ইংতিপী ঘৰ নং : ২১২ বয়স : 32 লিঙ্গ : মহিলা	DYB1630359 ফটো উপলব্ধ	89 নাম : অভিজিৎ লেকথে মাতৃৰ নাম: ৰেনু মাই ইংতিপী ঘৰ নং : ২১২ বয়স : 25 লিঙ্গ : পুৰুষ	DYB0517797 ফটো উপলব্ধ	90 নাম : কাজেক তিমুংপী স্বামীৰ নাম: প্ৰানিক তেৰন ঘৰ নং : ২১৩ বয়স : 50 লিঙ্গ : মহিলা	DYB1625167 ফটো উপলব্ধ



91 নাম : গান্ধী লেকথে পিতাৰ নাম: ফাদথা লেকথে ঘৰ নং : ২২৪ বয়স : 50 লিঙ্গ : পুৰুষ	DYB1625189 ফটো উপলব্ধ	92 নাম : নিৰমাই ক্ৰপী স্বামীৰ নাম: হাবে তিমুং ঘৰ নং : ২২৫ বয়স : 60 লিঙ্গ : মহিলা	DYB1625203 ফটো উপলব্ধ	93 নাম : মঞ্জীৰ তিমুংপী পিতাৰ নাম: হাবে তিমুং ঘৰ নং : ২২৫ বয়স : 32 লিঙ্গ : মহিলা	DYB1625214 ফটো উপলব্ধ
94 নাম : ৰাই চং তিমুং পিতাৰ নাম: হাবে তিমুং ঘৰ নং : 215 বয়স : 30 লিঙ্গ : পুৰুষ	DYB0341305 ফটো উপলব্ধ	95 নাম : ৰাইচং তিমুং পিতাৰ নাম: হাবে তিমুং ঘৰ নং : ২২৫ বয়স : 28 লিঙ্গ : পুৰুষ	DYB0079517 ফটো উপলব্ধ	96 নাম : কাজক হেপেকপী স্বামীৰ নাম: বিনোদ তেবাং ঘৰ নং : ২২৬ বয়স : 50 লিঙ্গ : মহিলা	DYB1625236 ফটো উপলব্ধ
97 নাম : কাৰজেক তেবাংপী পিতাৰ নাম: বৰাচিং তেবাং ঘৰ নং : ২২৬ বয়স : 49 লিঙ্গ : মহিলা	DYB1625247 ফটো উপলব্ধ	98 নাম : ৰুপেন তেবাং পিতাৰ নাম: বিনোদ তেবাং ঘৰ নং : ২২৬ বয়স : 46 লিঙ্গ : পুৰুষ	DYB1625258 ফটো উপলব্ধ	99 নাম : মইনা হেপেকপী স্বামীৰ নাম: ৰুপেন তেবাং ঘৰ নং : ২২৬ বয়স : 44 লিঙ্গ : মহিলা	DYB1625269 ফটো উপলব্ধ
100 নাম : জাস্তি তেবাংপী পিতাৰ নাম: বিজু ৰংপী ঘৰ নং : ২২৬ বয়স : 40 লিঙ্গ : মহিলা	DYB1625281 ফটো উপলব্ধ	101 নাম : জস্টি তেবাংপী পিতাৰ নাম: মাধব তুচ্চ ঘৰ নং : ২২৬ বয়স : 32 লিঙ্গ : মহিলা	DYB1630348 ফটো উপলব্ধ	102 নাম : আৰ্কি তেবাং মাতৃৰ নাম: বিনোদ তেবাং ঘৰ নং : ২২৬ বয়স : 31 লিঙ্গ : পুৰুষ	DYB0079749 ফটো উপলব্ধ
S 103 নাম : জনমাই তেবাংপী মাতৃৰ নাম: বিনোদ তেবাং ঘৰ নং : ২২৬ বয়স : 28 লিঙ্গ : মহিলা	DYB0079897 ফটো উপলব্ধ	104 নাম : পূজা তেবাংপী মাতৃৰ নাম: বিনোদ তেবাং ঘৰ নং : ২২৬ বয়স : 29 লিঙ্গ : মহিলা	DYB0079905 ফটো উপলব্ধ	105 নাম : অনু কাঠাপী স্বামীৰ নাম: মহেন্দ্ৰ ৰংহাং ঘৰ নং : ২২৭ বয়স : 59 লিঙ্গ : মহিলা	DYB1625305 ফটো উপলব্ধ
106 নাম : অনিতা ৰংহাংপী পিতাৰ নাম: মহেন্দ্ৰ ৰংহাং ঘৰ নং : ২২৭ বয়স : 38 লিঙ্গ : মহিলা	DYB1625316 ফটো উপলব্ধ	107 নাম : অপৰ্ব ৰংহাং পিতাৰ নাম: মহেন্দ্ৰ ৰংহাং ঘৰ নং : ২২৭ বয়স : 36 লিঙ্গ : পুৰুষ	DYB1625327 ফটো উপলব্ধ	108 নাম : মনজিৎ ৰংহাং মাতৃৰ নাম: অনু কাঠাৰপী ঘৰ নং : ২২৭ বয়স : 28 লিঙ্গ : পুৰুষ	DYB0272997 ফটো উপলব্ধ
109 নাম : বিহামনি ৰংহাংপী মাতৃৰ নাম: অনু কাঠাৰপী ঘৰ নং : ২২৭ বয়স : 27 লিঙ্গ : মহিলা	DYB0294553 ফটো উপলব্ধ	110 নাম : জিতল ৰংহাং পিতাৰ নাম: অনু কাঠাৰপী ঘৰ নং : ২২৭ বয়স : 27 লিঙ্গ : পুৰুষ	DYB0287524 ফটো উপলব্ধ	111 নাম : ৰাজ ৰংহাং পিতাৰ নাম: ৭ মংগল ৰংহাং ঘৰ নং : ২২৮ বয়স : 40 লিঙ্গ : পুৰুষ	DYB0288274 ফটো উপলব্ধ
112 নাম : সন্তো ৰংহাং পিতাৰ নাম: মঙ্গলচিং ৰংহাং ঘৰ নং : ২২৮ বয়স : 38 লিঙ্গ : পুৰুষ	DYB1625361 ফটো উপলব্ধ	113 নাম : মহং ৰংপি পিতাৰ নাম: কাই ৰংপি ঘৰ নং : ২২৯ বয়স : 58 লিঙ্গ : পুৰুষ	DYB1625372 ফটো উপলব্ধ	114 নাম : কাজক ইংতিপী স্বামীৰ নাম: মহং ৰংপি ঘৰ নং : ২২৯ বয়স : 52 লিঙ্গ : মহিলা	DYB1625383 ফটো উপলব্ধ
115 নাম : লংছিং ৰংপি পিতাৰ নাম: কাই ৰংপি ঘৰ নং : ২২৯ বয়স : 50 লিঙ্গ : পুৰুষ	DYB1625394 ফটো উপলব্ধ	116 নাম : সীমা ইংতিপী স্বামীৰ নাম: লংছিং ৰংপি ঘৰ নং : ২২৯ বয়স : 47 লিঙ্গ : মহিলা	DYB1625407 ফটো উপলব্ধ	117 নাম : প্ৰিয়া ৰংপিপী পিতাৰ নাম: লংছিং ৰংপি ঘৰ নং : ২২৯ বয়স : 28 লিঙ্গ : মহিলা	DYB0293431 ফটো উপলব্ধ
118 নাম : ৰাভুল ৰংপি পিতাৰ নাম: মহং ৰংপি ঘৰ নং : ২২৯ বয়স : 28 লিঙ্গ : পুৰুষ	DYB0407890 ফটো উপলব্ধ	119 নাম : লিন্দক ৰংপি পিতাৰ নাম: লংছিং ৰংপি ঘৰ নং : ২২৯ বয়স : 25 লিঙ্গ : পুৰুষ	DYB0503110 ফটো উপলব্ধ	120 নাম : কানং তিমুংপী স্বামীৰ নাম: তীলক ৰংপি ঘৰ নং : ২২০ বয়স : 50 লিঙ্গ : মহিলা	DYB1625429 ফটো উপলব্ধ



121 নাম : মিথিলা ৰংপি পিতাৰ নাম: তিলক ৰংপি ঘৰ নং : ২২০ বয়স : 41 লিঙ্গ : মহিলা	DYB0082479 ফটো উপলব্ধ	122 নাম : সাবিত্ৰী ৰংপি পিতাৰ নাম: তিলক ৰংপি ঘৰ নং : ২২০ বয়স : 38 লিঙ্গ : মহিলা	DYB1625430 ফটো উপলব্ধ	123 নাম : লিলি ৰংপি পিতাৰ নাম: তিলক ৰংপি ঘৰ নং : ২২০ বয়স : 32 লিঙ্গ : মহিলা	DYB1630337 ফটো উপলব্ধ
124 নাম : জয়ন্ত ৰংপি পিতাৰ নাম: তিলক ৰংপি ঘৰ নং : ২২০ বয়স : 32 লিঙ্গ : পুৰুষ	DYB1630564 ফটো উপলব্ধ	125 নাম : বিজয় ৰংপি পিতাৰ নাম: ৭ তিলক ৰংপি ঘৰ নং : ২২০ বয়স : 27 লিঙ্গ : পুৰুষ	DYB0300665 ফটো উপলব্ধ	126 নাম : অনন্ত ৰংপি পিতাৰ নাম: ৭ তিলক ৰংপি ঘৰ নং : ২২০ বয়স : 27 লিঙ্গ : পুৰুষ	DYB0297531 ফটো উপলব্ধ
127 নাম : লংকি ৰংপি পিতাৰ নাম: তিলক ৰংপি ঘৰ নং : 220 বয়স : 23 লিঙ্গ : পুৰুষ	DYB0463737 ফটো উপলব্ধ	128 নাম : বিবি ইংতিপী স্বামীৰ নাম: মদন তিমুং ঘৰ নং : ২২১ বয়স : 43 লিঙ্গ : মহিলা	DYB1625474 ফটো উপলব্ধ	129 নাম : মঙল তিমুং পিতাৰ নাম: পাতিৰ তিমুং ঘৰ নং : ২২১ বয়স : 40 লিঙ্গ : পুৰুষ	DYB1625485 ফটো উপলব্ধ
130 নাম : চনিয়া তিমুংপী পিতাৰ নাম: মদন তিমুং ঘৰ নং : ২২১ বয়স : 25 লিঙ্গ : মহিলা	DYB0518217 ফটো উপলব্ধ	131 নাম : সুমিত তিমুং পিতাৰ নাম: লেট মদন তিমুং ঘৰ নং : 221 বয়স : 23 লিঙ্গ : পুৰুষ	EMX0171942 ফটো উপলব্ধ	132 নাম : ৰংবং ৰংপি পিতাৰ নাম: ৩ কাংদাং ৰংপি ঘৰ নং : ২২২ বয়স : 50 লিঙ্গ : পুৰুষ	DYB1625532 ফটো উপলব্ধ
133 নাম : কাব তিমুংপী স্বামীৰ নাম: তৰুণ ৰংপি ঘৰ নং : ২২২ বয়স : 50 লিঙ্গ : মহিলা	DYB1625509 ফটো উপলব্ধ	134 নাম : কাজক হেঞ্চেকপী স্বামীৰ নাম: ৰংবং ৰংপি ঘৰ নং : ২২২ বয়স : 45 লিঙ্গ : মহিলা	DYB1625543 ফটো উপলব্ধ	135 নাম : লংকি ৰংপি পিতাৰ নাম: ৭ কাংটাং ৰংপি ঘৰ নং : ২২২ বয়স : 37 লিঙ্গ : পুৰুষ	DYB0304303 ফটো উপলব্ধ
136 নাম : মংগলচিং ৰংপি পিতাৰ নাম: ৭ কাংটাং ৰংপি ঘৰ নং : ২২২ বয়স : 27 লিঙ্গ : পুৰুষ	DYB0304600 ফটো উপলব্ধ	137 নাম : কাথে তিমুংপী স্বামীৰ নাম: চাৰমেন তুচ্চু ঘৰ নং : ২২৩ বয়স : 75 লিঙ্গ : মহিলা	DYB1625565 ফটো উপলব্ধ	138 নাম : ডুম্ব তুচ্চু পিতাৰ নাম: চাৰমেন তুচ্চু ঘৰ নং : ২২৩ বয়স : 50 লিঙ্গ : পুৰুষ	DYB1625576 ফটো উপলব্ধ
139 নাম : জংনাই তুচ্চু পিতাৰ নাম: চাৰমেন তুচ্চু ঘৰ নং : ২২৩ বয়স : 42 লিঙ্গ : পুৰুষ	DYB1625587 ফটো উপলব্ধ	140 নাম : ইকচেক তুচ্চু পিতাৰ নাম: চাৰমেন তুচ্চু ঘৰ নং : ২২৩ বয়স : 40 লিঙ্গ : পুৰুষ	DYB1625598 ফটো উপলব্ধ	141 নাম : ৰীতা তিমুংপী স্বামীৰ নাম: ইকচেক তুচ্চু ঘৰ নং : ২২৩ বয়স : 38 লিঙ্গ : মহিলা	DYB1625601 ফটো উপলব্ধ
142 নাম : কাছাং ইংতিপী স্বামীৰ নাম: জেমু তুচ্চু ঘৰ নং : ২২৩ বয়স : 38 লিঙ্গ : মহিলা	DYB1630484 ফটো উপলব্ধ	143 নাম : ৰপছিং তুচ্চু পিতাৰ নাম: ছাৰমেন তুচ্চু ঘৰ নং : ২২৩ বয়স : 36 লিঙ্গ : পুৰুষ	DYB0287573 ফটো উপলব্ধ	144 নাম : সঞ্জস তুচ্চু পিতাৰ নাম: ডুম্বৰ তুচ্চু ঘৰ নং : ২২৩ বয়স : 33 লিঙ্গ : মহিলা	DYB0083519 ফটো উপলব্ধ
145 নাম : জেমু তুচ্চু পিতাৰ নাম: কাৰথে তিমুংপী ঘৰ নং : ২২৩ বয়স : 32 লিঙ্গ : পুৰুষ	DYB1630575 ফটো উপলব্ধ	146 নাম : কাচাং ইংতিপী স্বামীৰ নাম: ৰপছিং তুচ্চু ঘৰ নং : ২২৩ বয়স : 30 লিঙ্গ : মহিলা	DYB0292292 ফটো উপলব্ধ	147 নাম : অমৰ তিচ্চু পিতাৰ নাম: ডুম্বা তুচ্চু ঘৰ নং : 223 বয়স : 30 লিঙ্গ : পুৰুষ	EMX0162891 ফটো উপলব্ধ
148 নাম : মইনা তুচ্চুপী পিতাৰ নাম: ডুম্ব চুচ্চু ঘৰ নং : ২২৩ বয়স : 27 লিঙ্গ : মহিলা	DYB0292763 ফটো উপলব্ধ	149 নাম : মইনা তুচ্চুপী পিতাৰ নাম: মৃত চাৰমেন তুচ্চু ঘৰ নং : ২২৩ বয়স : 26 লিঙ্গ : মহিলা	DYB0517870 ফটো উপলব্ধ	150 নাম : সুনিতা তেৰাংপী স্বামীৰ নাম: অমৰ তিচ্চু ঘৰ নং : 223 বয়স : 26 লিঙ্গ : মহিলা	EMX0162289 ফটো উপলব্ধ



151 নাম : হাহীৰাম ইংটি পিতাৰ নাম: চন্দ্ৰ ইংটি ঘৰ নং : ২২৪ বয়স : 47 লিঙ্গ : পুৰুষ	DYB1625623 ফটো উপলব্ধ	152 নাম : জন ইংতী পিতাৰ নাম: চন্দ্ৰ ইংতী ঘৰ নং : ২২৪ বয়স : 42 লিঙ্গ : পুৰুষ	DYB1625645 ফটো উপলব্ধ	153 নাম : জোনালী তিমুংপী স্বামীৰ নাম: হাহীৰাম ইংতী ঘৰ নং : ২২৪ বয়স : 41 লিঙ্গ : মহিলা	DYB1625667 ফটো উপলব্ধ
154 নাম : বাপি ইংতী পিতাৰ নাম: চন্দ্ৰ ইংতী ঘৰ নং : ২২৪ বয়স : 40 লিঙ্গ : পুৰুষ	DYB1625656 ফটো উপলব্ধ	155 নাম : টিনা ইংতিপী পিতাৰ নাম: চন্দ্ৰচিং ইংতি ঘৰ নং : ২২৪ বয়স : 34 লিঙ্গ : মহিলা	DYB1625689 ফটো উপলব্ধ	156 নাম : টিনা ইংতিপী পিতাৰ নাম: হাম তেৰাংপী ঘৰ নং : ২২৪ বয়স : 33 লিঙ্গ : মহিলা	DYB0503417 ফটো উপলব্ধ
157 নাম : গোবিন ইংতি পিতাৰ নাম: চন্দ্ৰ চিং ইংতি ঘৰ নং : ২২৪ বয়স : 27 লিঙ্গ : পুৰুষ	DYB0287680 ফটো উপলব্ধ	158 নাম : কাচাই তুচ্চুপী স্বামীৰ নাম: বাৰ্জেন তিমুং ঘৰ নং : ২২৫ বয়স : 65 লিঙ্গ : মহিলা	DYB1625703 ফটো উপলব্ধ	159 নাম : কাচাই তিচ্চুপী স্বামীৰ নাম: লেট বাৰ্জেন তিমুং ঘৰ নং : 225 বয়স : 63 লিঙ্গ : মহিলা	DYB0341321 ফটো উপলব্ধ
160 নাম : নিৰ্মালি তেৰনপী স্বামীৰ নাম: বনজিত তিমুং ঘৰ নং : ২২৫ বয়স : 39 লিঙ্গ : মহিলা	DYB0292623 ফটো উপলব্ধ	161 নাম : বনজিত তিমুং পিতাৰ নাম: বাৰ্জেন তিমুং ঘৰ নং : ২২৫ বয়স : 38 লিঙ্গ : পুৰুষ	DYB1625714 ফটো উপলব্ধ	162 নাম : সঞ্জীত তিমুং পিতাৰ নাম: লেট বাৰ্জেন তিমুং ঘৰ নং : 225 বয়স : 38 লিঙ্গ : পুৰুষ	DYB0341180 ফটো উপলব্ধ
163 নাম : বিশজিত তিমুং পিতাৰ নাম: বাৰ্জেন তিমুং ঘৰ নং : ২২৫ বয়স : 36 লিঙ্গ : পুৰুষ	DYB1625725 ফটো উপলব্ধ	164 নাম : চনজিত তিমুং পিতাৰ নাম: বাৰ্জেন তিমুং ঘৰ নং : ২২৫ বয়স : 35 লিঙ্গ : পুৰুষ	DYB1625736 ফটো উপলব্ধ	165 নাম : শেৰালী তেৰনপী স্বামীৰ নাম: সঞ্জীত তিমুং ঘৰ নং : ২২৫ বয়স : 33 লিঙ্গ : মহিলা	DYB0306571 ফটো উপলব্ধ
166 নাম : মিনতি তিমুংপী পিতাৰ নাম: বাৰ্জেন তিমুং ঘৰ নং : ২২৫ বয়স : 31 লিঙ্গ : মহিলা	DYB1630382 ফটো উপলব্ধ	167 নাম : অনিমা তিচ্চুপী স্বামীৰ নাম: বিশজিত তিমুং ঘৰ নং : 225 বয়স : 30 লিঙ্গ : মহিলা	EMX0040055 ফটো উপলব্ধ	168 নাম : প্ৰতিমা তিমুংপী পিতাৰ নাম: বাৰ্জেন তিমুং ঘৰ নং : ২২৫ বয়স : 29 লিঙ্গ : মহিলা	DYB0306522 ফটো উপলব্ধ
169 নাম : বুকচেন তিমুং পিতাৰ নাম: বাৰ্জেন তিমুং ঘৰ নং : ২২৫ বয়স : 24 লিঙ্গ : পুৰুষ	DYB0537209 ফটো উপলব্ধ	170 নাম : পাহী ইংতি পিতাৰ নাম: জয়চিং ঘৰ নং : ২২৬ বয়স : 60 লিঙ্গ : পুৰুষ	DYB1625770 ফটো উপলব্ধ	171 নাম : ওবাইপি তিমুংপী স্বামীৰ নাম: তেনজিং ইংতী ঘৰ নং : ২২৬ বয়স : 52 লিঙ্গ : মহিলা	DYB1625769 ফটো উপলব্ধ
172 নাম : বীতা বংফাৰপী স্বামীৰ নাম: পাহী ইংতী ঘৰ নং : ২২৬ বয়স : 50 লিঙ্গ : মহিলা	DYB1625781 ফটো উপলব্ধ	173 নাম : মিন তেৰনপী স্বামীৰ নাম: খাইমা ইংতী ঘৰ নং : ২২৬ বয়স : 48 লিঙ্গ : মহিলা	DYB1625805 ফটো উপলব্ধ	174 নাম : কাচে ইংতিপী পিতাৰ নাম: জয়চিং ইংতী ঘৰ নং : ২২৬ বয়স : 46 লিঙ্গ : মহিলা	DYB1625816 ফটো উপলব্ধ
175 নাম : কাচে ইংতীপী পিতাৰ নাম: জয়চিং ইংতী ঘৰ নং : ২২৬ বয়স : 45 লিঙ্গ : মহিলা	DYB1625827 ফটো উপলব্ধ	176 নাম : বামচিং ইংতী পিতাৰ নাম: জয়চিং ইংতী ঘৰ নং : ২২৬ বয়স : 38 লিঙ্গ : পুৰুষ	DYB1625838 ফটো উপলব্ধ	177 নাম : বিৰেন ইংতি মাতৃৰ নাম: বাইপি তিমুংপী ঘৰ নং : ২২৬ বয়স : 27 লিঙ্গ : পুৰুষ	DYB0517748 ফটো উপলব্ধ
178 নাম : বুদ্ধ ইংতি মাতৃৰ নাম: বাইপি তিমুংপী ঘৰ নং : ২২৬ বয়স : 27 লিঙ্গ : পুৰুষ	DYB0517912 ফটো উপলব্ধ	179 নাম : নৰেন ইংতি পিতাৰ নাম: প্ৰবিন ইংতি ঘৰ নং : ২২৬ বয়স : 25 লিঙ্গ : পুৰুষ	DYB0518191 ফটো উপলব্ধ	180 নাম : কুৰিন বেপী স্বামীৰ নাম: নৰেন ইংতি ঘৰ নং : ২২৬ বয়স : 25 লিঙ্গ : মহিলা	DYB0537175 ফটো উপলব্ধ



181 নাম : কোংৰী লেকথেপী স্বামীৰ নাম: বিৰেন তেৰন ঘৰ নং : ১২৭ বয়স : 45 লিঙ্গ : মহিলা	DYB1625849 ফটো উপলব্ধ	182 নাম : লিচা তেৰনপী মাতৃৰ নাম: কুংৰী লেকথেপী ঘৰ নং : ১২৭ বয়স : 24 লিঙ্গ : মহিলা	DYB0659979 ফটো উপলব্ধ	183 নাম : মঙ্গলচিং লেকথে পিতাৰ নাম: ফাদথা লেকথে ঘৰ নং : ১২৮ বয়স : 67 লিঙ্গ : পুৰুষ	DYB1625850 ফটো উপলব্ধ
184 নাম : কাচাং তেৰনপী স্বামীৰ নাম: মঙ্গলচিং লেকথে ঘৰ নং : ১২৮ বয়স : 55 লিঙ্গ : মহিলা	DYB1625861 ফটো উপলব্ধ	185 নাম : কাৰে লেকথেপী স্বামীৰ নাম: মঙল তিমুং ঘৰ নং : ১২৮ বয়স : 42 লিঙ্গ : মহিলা	DYB1625872 ফটো উপলব্ধ	186 নাম : মইনা লেকথেপী পিতাৰ নাম: মঙলচিং লেকথে ঘৰ নং : ১২৮ বয়স : 40 লিঙ্গ : মহিলা	DYB1625883 ফটো উপলব্ধ
187 নাম : ৰিতা লেকথেপী পিতাৰ নাম: মঙ্গলচিং লেকথে ঘৰ নং : ১২৮ বয়স : 32 লিঙ্গ : মহিলা	DYB1630428 ফটো উপলব্ধ	188 নাম : বুদ্ধিৰাম ইংতি পিতাৰ নাম: বাৰে ইতি ঘৰ নং : ১২৮ বয়স : 27 লিঙ্গ : পুৰুষ	DYB0283911 ফটো উপলব্ধ	189 নাম : বিন্দা হেপ্লেচক পিতাৰ নাম: চেমাচিং হেপ্লেচক ঘৰ নং : ১৩০ বয়স : 40 লিঙ্গ : পুৰুষ	DYB1625930 ফটো উপলব্ধ
190 নাম : লাহন তিমুংপী স্বামীৰ নাম: বিন্দা হেপ্লেচক ঘৰ নং : ১৩০ বয়স : 37 লিঙ্গ : মহিলা	DYB1625952 ফটো উপলব্ধ	191 নাম : দিলীপ হেনচেচক পিতাৰ নাম: চেমাচিং হেনচেচক ঘৰ নং : ১৩০ বয়স : 36 লিঙ্গ : পুৰুষ	DYB1625963 ফটো উপলব্ধ	192 নাম : ৰাজীৱ হেপ্লেচক পিতাৰ নাম: চেমাচিং হেপ্লেচক ঘৰ নং : ১৩০ বয়স : 27 লিঙ্গ : পুৰুষ	DYB0284885 ফটো উপলব্ধ
193 নাম : ভাইটি তেৰন পিতাৰ নাম: খয়াচিং তেৰন ঘৰ নং : ১৩১ বয়স : 30 লিঙ্গ : পুৰুষ	DYB1630553 ফটো উপলব্ধ	194 নাম : মীলীন ক্ৰুপী স্বামীৰ নাম: ভাইটি তেৰন ঘৰ নং : ১৩১ বয়স : 29 লিঙ্গ : মহিলা	HYG1557626 ফটো উপলব্ধ	195 নাম : লকচিং তেৰন পিতাৰ নাম: দলে তেৰন ঘৰ নং : ১৩২ বয়স : 65 লিঙ্গ : পুৰুষ	DYB1625974 ফটো উপলব্ধ
196 নাম : কাচাং ক্ৰুপী স্বামীৰ নাম: লকচিং তেৰন ঘৰ নং : ১৩২ বয়স : 55 লিঙ্গ : মহিলা	DYB1625985 ফটো উপলব্ধ	197 নাম : খয়াচিং তেৰন পিতাৰ নাম: লকচিং তেৰন ঘৰ নং : ১৩২ বয়স : 38 লিঙ্গ : পুৰুষ	DYB1625996 ফটো উপলব্ধ	198 নাম : সোনমাই ক্ৰুপী স্বামীৰ নাম: খয়াচিং তেৰন ঘৰ নং : ১৩২ বয়স : 36 লিঙ্গ : মহিলা	DYB1889436 ফটো উপলব্ধ
199 নাম : চাৰ্খে তেৰন পিতাৰ নাম: লকচিং তেৰন ঘৰ নং : ১৩২ বয়স : 35 লিঙ্গ : পুৰুষ	DYB1626002 ফটো উপলব্ধ	200 নাম : অলি ক্ৰুপী পিতাৰ নাম: চাৰ্খে তেৰন ঘৰ নং : ১৩২ বয়স : 32 লিঙ্গ : মহিলা	DYB0288761 ফটো উপলব্ধ	201 নাম : অলি ক্ৰুপী স্বামীৰ নাম: চাৰ্খে তেৰন ঘৰ নং : ১৩২ বয়স : 32 লিঙ্গ : মহিলা	DYB0662510 ফটো উপলব্ধ
202 নাম : কাজল তেৰনপী পিতাৰ নাম: চাৰ্খে তেৰন ঘৰ নং : ১৩২ বয়স : 31 লিঙ্গ : মহিলা	DYB1630473 ফটো উপলব্ধ	203 নাম : চুনি টেৰন পিতাৰ নাম: লকচিং টেৰন ঘৰ নং : ১৩২ বয়স : 31 লিঙ্গ : পুৰুষ	DYB1889458 ফটো উপলব্ধ	204 নাম : দিপ্সী তেৰনপী পিতাৰ নাম: লকচিং তেৰন ঘৰ নং : ১৩২ বয়স : 27 লিঙ্গ : মহিলা	DYB0284281 ফটো উপলব্ধ
205 নাম : চাৰ্খে তেৰাং পিতাৰ নাম: সিং তেৰাং ঘৰ নং : ১৩৩ বয়স : 55 লিঙ্গ : পুৰুষ	DYB1626024 ফটো উপলব্ধ	206 নাম : কাচে তেৰনপী স্বামীৰ নাম: চাৰ্খে তেৰাং ঘৰ নং : ১৩৩ বয়স : 48 লিঙ্গ : মহিলা	DYB1626035 ফটো উপলব্ধ	207 নাম : ৰমেন তেৰাং পিতাৰ নাম: সিং তেৰাং ঘৰ নং : ১৩৩ বয়স : 40 লিঙ্গ : পুৰুষ	DYB1626046 ফটো উপলব্ধ
208 নাম : এমচিং তেৰাং পিতাৰ নাম: সিং তেৰাং ঘৰ নং : ১৩৩ বয়স : 38 লিঙ্গ : পুৰুষ	DYB1626057 ফটো উপলব্ধ	209 নাম : জেকি তেৰাং পিতাৰ নাম: চাৰ্খে তেৰাং ঘৰ নং : ১৩৩ বয়স : 33 লিঙ্গ : পুৰুষ	DYB0087759 ফটো উপলব্ধ	210 নাম : ৰীনা তেৰাংপী পিতাৰ নাম: চাৰ্খে তেৰাং ঘৰ নং : ১৩৩ বয়স : 32 লিঙ্গ : মহিলা	DYB1630519 ফটো উপলব্ধ



211 নাম : মিণা তেৰাংপী পিতাৰ নাম: চাৰছো তেৰাং ঘৰ নং : ২৩৩ বয়স : 29 লিঙ্গ : মহিলা	DYB0087858 ফটো উপলব্ধ	212 নাম : চমাৰী তেৰাংপী মাতৃৰ নাম: কাছে তেৰাংপী ঘৰ নং : ২৩৩ বয়স : 27 লিঙ্গ : মহিলা	DYB0517607 ফটো উপলব্ধ	213 নাম : সোমৰো তেৰাং পী মাতৃৰ নাম: কাচে তেৰন পী ঘৰ নং : 233 বয়স : 26 লিঙ্গ : মহিলা	DYB0341131 ফটো উপলব্ধ
214 নাম : পূজা তেৰাংপী পিতাৰ নাম: তেৰাংপী তেৰাং ঘৰ নং : ২৩৩ বয়স : 24 লিঙ্গ : মহিলা	DYB0661025 ফটো উপলব্ধ	215 নাম : কাদম হানুচেপী স্বামীৰ নাম: জাকিৰ তেৰাং ঘৰ নং : ২৩৩ বয়স : 23 লিঙ্গ : মহিলা	DYB0657452 ফটো উপলব্ধ	216 নাম : হুগৰী তেৰাংপী স্বামীৰ নাম: হেমৰী ওকবি ঘৰ নং : ২৩৪ বয়স : 48 লিঙ্গ : মহিলা	DYB1626068 ফটো উপলব্ধ
217 নাম : চঞ্জয় তৰুবি মাতৃৰ নাম: হুগৰী তেৰাংপী ঘৰ নং : ২৩৪ বয়স : 28 লিঙ্গ : পুৰুষ	DYB0307082 ফটো উপলব্ধ	218 নাম : বাম সিং তৰুবি পিতাৰ নাম: হুগৰী তেৰাং পী ঘৰ নং : 234 বয়স : 25 লিঙ্গ : পুৰুষ	DYB0341123 ফটো উপলব্ধ	219 নাম : কাৰে তুচ্চপী স্বামীৰ নাম: বুপাচিং তিমুং ঘৰ নং : ২৩৫ বয়স : 50 লিঙ্গ : মহিলা	DYB1626080 ফটো উপলব্ধ
220 নাম : পৰন তিমুং পিতাৰ নাম: মূৰ্ত্তী বুপাচিং তিমুং ঘৰ নং : ২৩৫ বয়স : 35 লিঙ্গ : পুৰুষ	DYB0088518 ফটো উপলব্ধ	221 নাম : বিনা তিমুংপী স্বামীৰ নাম: ভদ্রেশ্বৰ তেৰন ঘৰ নং : ২৩৫ বয়স : 28 লিঙ্গ : মহিলা	DYB0088815 ফটো উপলব্ধ	222 নাম : হেমন্ত তিমুং মাতৃৰ নাম: কৰে তুচা পী ঘৰ নং : 235 বয়স : 26 লিঙ্গ : পুৰুষ	DYB0341230 ফটো উপলব্ধ
223 নাম : সিং তিমুং মাতৃৰ নাম: কৰে টিম্বেসো পী ঘৰ নং : 235 বয়স : 26 লিঙ্গ : পুৰুষ	DYB0341255 ফটো উপলব্ধ	224 নাম : কানিয়া হেঞ্চেক পিতাৰ নাম: হেমাই হেঞ্চেক ঘৰ নং : ২৩৬ বয়স : 77 লিঙ্গ : পুৰুষ	DYB1626091 ফটো উপলব্ধ	225 নাম : কাৰে তেৰনপী স্বামীৰ নাম: কানিয়া হেঞ্চেক ঘৰ নং : ২৩৬ বয়স : 60 লিঙ্গ : মহিলা	DYB1626104 ফটো উপলব্ধ
226 নাম : কাক্ৰুং তুচ্চপী স্বামীৰ নাম: দিপেন হেঞ্চেক ঘৰ নং : ২৩৬ বয়স : 45 লিঙ্গ : মহিলা	DYB1626126 ফটো উপলব্ধ	227 নাম : মইনা হেঞ্চেকপী পিতাৰ নাম: কিচন বংফাৰ ঘৰ নং : ২৩৬ বয়স : 43 লিঙ্গ : মহিলা	DYB1626137 ফটো উপলব্ধ	228 নাম : ৰবি হেঞ্চেক পিতাৰ নাম: কানিয়া হেঞ্চেক ঘৰ নং : ২৩৬ বয়স : 37 লিঙ্গ : পুৰুষ	DYB1889765 ফটো উপলব্ধ
229 নাম : কমলা তিমুংপী স্বামীৰ নাম: ৰবি হেঞ্চেক ঘৰ নং : ২৩৬ বয়স : 36 লিঙ্গ : মহিলা	DYB0279596 ফটো উপলব্ধ	230 নাম : কিছন হেঞ্চেক পিতাৰ নাম: কানিয়া হেঞ্চেক ঘৰ নং : ২৩৬ বয়স : 32 লিঙ্গ : পুৰুষ	DYB1630520 ফটো উপলব্ধ	231 নাম : প্ৰতিমা হেঞ্চেকপী পিতাৰ নাম: কানিয়া হেঞ্চেক ঘৰ নং : ২৩৬ বয়স : 31 লিঙ্গ : মহিলা	DYB1630644 ফটো উপলব্ধ
232 নাম : বাকেশ হেঞ্চেকা পিতাৰ নাম: কানিয়া হেঞ্চেকা ঘৰ নং : ২৩৬ বয়স : 28 লিঙ্গ : পুৰুষ	DYB0089086 ফটো উপলব্ধ	233 নাম : সাবিত্ৰী তেৰনপী স্বামীৰ নাম: বাকেশ হেঞ্চেক ঘৰ নং : ২৩৬ বয়স : 28 লিঙ্গ : মহিলা	DYB0306290 ফটো উপলব্ধ	234 নাম : সোনালী হেঞ্চেকপী পিতাৰ নাম: দিপেন হেঞ্চেক ঘৰ নং : ২৩৬ বয়স : 27 লিঙ্গ : মহিলা	DYB0300400 ফটো উপলব্ধ
235 নাম : জাগৈ মুৰা পিতাৰ নাম: মাখন মুৰা ঘৰ নং : ২৩৭ বয়স : 37 লিঙ্গ : পুৰুষ	DYB0633289 ফটো উপলব্ধ	236 নাম : ভাইটি ক্ৰ পিতাৰ নাম: ওবাদ ক্ৰ ঘৰ নং : ২৩৮ বয়স : 31 লিঙ্গ : পুৰুষ	DYB0089417 ফটো উপলব্ধ	237 নাম : অজৰ ক্ৰোঃ পিতাৰ নাম: উবাদ ক্ৰোঃ ঘৰ নং : 238 বয়স : 28 লিঙ্গ : পুৰুষ	DYB0341214 ফটো উপলব্ধ
238 নাম : পণ্ডিত বংফাৰ পিতাৰ নাম: চাৰখে বংফাৰ ঘৰ নং : ২৩৯ বয়স : 70 লিঙ্গ : পুৰুষ	DYB1626160 ফটো উপলব্ধ	239 নাম : কাচে বংপিপী স্বামীৰ নাম: পণ্ডিত বংফাৰ ঘৰ নং : ২৩৯ বয়স : 60 লিঙ্গ : মহিলা	DYB1626171 ফটো উপলব্ধ	240 নাম : দিমি বংফাৰপী স্বামীৰ নাম: বিৰেন তুচ্চ ঘৰ নং : ২৩৯ বয়স : 45 লিঙ্গ : মহিলা	DYB1626193 ফটো উপলব্ধ



241 নাম : কিচন ৰংফাৰ পিতাৰ নাম: পাণ্ডিত ৰংফাৰ ঘৰ নং : ২৩৯ বয়স : 36 লিঙ্গ : পুৰুষ	DYB1889470 ফটো উপলব্ধ	242 নাম : বিচন ৰংফাৰ পিতাৰ নাম: পাণ্ডিত ৰংফাৰ ঘৰ নং : ২৩৯ বয়স : 32 লিঙ্গ : পুৰুষ	DYB1889549 ফটো উপলব্ধ	243 নাম : অনীতা ৰংফাৰপী পিতাৰ নাম: পাণ্ডিত ৰোক্ষফৰ ঘৰ নং : ২৩৯ বয়স : 28 লিঙ্গ : মহিলা	DYB0280867 ফটো উপলব্ধ
244 নাম : মাধৱ তুচ্ছ পিতাৰ নাম: উম্বৰ তুচ্ছ ঘৰ নং : ২৪০ বয়স : 34 লিঙ্গ : পুৰুষ	DYB0090878 ফটো উপলব্ধ	245 নাম : মঙ্গল চিং তুচ্ছ পিতাৰ নাম: দুম্বৰ তুচ্ছ ঘৰ নং : ২৪০ বয়স : 32 লিঙ্গ : পুৰুষ	DYB0281527 ফটো উপলব্ধ	246 নাম : ইংলে ইংতিপী স্বামীৰ নাম: সুনাত্ৰ তিমুং ঘৰ নং : ২৪২ বয়স : 70 লিঙ্গ : মহিলা	DYB1626262 ফটো উপলব্ধ
247 নাম : গনেশ তিমুং পিতাৰ নাম: সুনাত্ৰ তিমুং ঘৰ নং : ২৪২ বয়স : 40 লিঙ্গ : পুৰুষ	DYB1626273 ফটো উপলব্ধ	248 নাম : মানদলী বেপী স্বামীৰ নাম: গনেশ তিমুং ঘৰ নং : ২৪২ বয়স : 35 লিঙ্গ : মহিলা	DYB1630495 ফটো উপলব্ধ	249 নাম : মইনা তিমুংপী পিতাৰ নাম: সুনাত্ৰ তিমুং ঘৰ নং : ২৪২ বয়স : 34 লিঙ্গ : মহিলা	DYB1630451 ফটো উপলব্ধ
250 নাম : কামিৰ তিমুংপী পিতাৰ নাম: সুনাত্ৰ তিমুং ঘৰ নং : ২৪২ বয়স : 32 লিঙ্গ : মহিলা	DYB1630633 ফটো উপলব্ধ	251 নাম : সাৰলংবি তিমুং পিতাৰ নাম: সুনাত্ৰ তিমুং ঘৰ নং : ২৪২ বয়স : 32 লিঙ্গ : পুৰুষ	DYB1889469 ফটো উপলব্ধ	252 নাম : জিতেন তিমুং পিতাৰ নাম: সুনাত্ৰ তিমুং ঘৰ নং : ২৪২ বয়স : 29 লিঙ্গ : পুৰুষ	DYB0281865 ফটো উপলব্ধ
253 নাম : কমল তিমুং পিতাৰ নাম: সুনাত্ৰ তিমুং ঘৰ নং : ২৪২ বয়স : 27 লিঙ্গ : পুৰুষ	DYB0281956 ফটো উপলব্ধ	254 নাম : বিমলা ৰংফাৰ পিতাৰ নাম: ফুলন ৰংফাৰ ঘৰ নং : ২৪৩ বয়স : 48 লিঙ্গ : পুৰুষ	DYB1626284 ফটো উপলব্ধ	255 নাম : সীমা তুচ্ছপী স্বামীৰ নাম: বিমল ৰংফাৰ ঘৰ নং : ২৪৩ বয়স : 43 লিঙ্গ : মহিলা	DYB1626295 ফটো উপলব্ধ
256 নাম : বধে ৰংফাৰ পিতাৰ নাম: বিমল ৰংফাৰ ঘৰ নং : ২৪৩ বয়স : 34 লিঙ্গ : পুৰুষ	DYB0092288 ফটো উপলব্ধ	257 নাম : বীনা তিচ্ছপী স্বামীৰ নাম: বধে ৰংফাৰ ঘৰ নং : ২৪৩ বয়স : 29 লিঙ্গ : মহিলা	EMX0001388 ফটো উপলব্ধ	258 নাম : বিজয় ৰংফাৰ পিতাৰ নাম: বিমল ৰংফাৰ ঘৰ নং : ২৪৩ বয়স : 27 লিঙ্গ : পুৰুষ	DYB0304022 ফটো উপলব্ধ
259 নাম : বনচিং তুচ্ছ পিতাৰ নাম: তুৰীকা তুচ্ছ ঘৰ নং : ২৪৪ বয়স : 60 লিঙ্গ : পুৰুষ	DYB1626308 ফটো উপলব্ধ	260 নাম : মনু তুচ্ছপী স্বামীৰ নাম: বনচিং তুচ্ছ ঘৰ নং : ২৪৪ বয়স : 45 লিঙ্গ : মহিলা	DYB1626319 ফটো উপলব্ধ	261 নাম : হৰিদেৱ তিচ্ছ পিতাৰ নাম: বনচিং তিচ্ছ বনচিং তিচ্ছ ঘৰ নং : ২৪৪ বয়স : 28 লিঙ্গ : পুৰুষ	DYB0297895 ফটো উপলব্ধ
262 নাম : প্ৰমিলা তিচ্ছপী স্বামীৰ নাম: কৃষ্ণ ফাংচ ঘৰ নং : ২৪৪ বয়স : 26 লিঙ্গ : মহিলা	DYB0503425 ফটো উপলব্ধ	263 নাম : বিনন তিচ্ছ পিতাৰ নাম: বন সিং তিচ্ছ ঘৰ নং : ২৪৪ বয়স : 24 লিঙ্গ : পুৰুষ	EMX0169896 ফটো উপলব্ধ	264 নাম : বাৰী ইংতিপী স্বামীৰ নাম: বিনন তিচ্ছ ঘৰ নং : ২৪৪ বয়স : 22 লিঙ্গ : মহিলা	EMX0167528 ফটো উপলব্ধ
265 নাম : বফং ক্ৰো পিতাৰ নাম: সৰুকাবুলি ক্ৰো ঘৰ নং : ২৪৫ বয়স : 65 লিঙ্গ : পুৰুষ	DYB1626320 ফটো উপলব্ধ	266 নাম : দেবনতি ইংতিপী স্বামীৰ নাম: বফং ক্ৰো ঘৰ নং : ২৪৫ বয়স : 50 লিঙ্গ : মহিলা	DYB1626331 ফটো উপলব্ধ	267 নাম : লংবিৰ ক্ৰ পিতাৰ নাম: বফং ক্ৰ ঘৰ নং : ২৪৫ বয়স : 33 লিঙ্গ : পুৰুষ	DYB0093088 ফটো উপলব্ধ
268 নাম : অমল ক্ৰ পিতাৰ নাম: বফং ক্ৰ ঘৰ নং : ২৪৫ বয়স : 30 লিঙ্গ : পুৰুষ	DYB0093146 ফটো উপলব্ধ	269 নাম : ৰামা ক্ৰ পিতাৰ নাম: বফং ক্ৰ ঘৰ নং : ২৪৫ বয়স : 30 লিঙ্গ : পুৰুষ	DYB0093179 ফটো উপলব্ধ	270 নাম : থেৰেপী ৰংপিপী স্বামীৰ নাম: অনিল ইংতি ঘৰ নং : ২৪৬ বয়স : 55 লিঙ্গ : মহিলা	DYB1626353 ফটো উপলব্ধ



271 নাম : টলবি তেৰন পি স্বামীৰ নাম: বিৰেন ইংগী ঘৰ নং : 246 বয়স : 55 লিঙ্গ : মহিলা	DYB0341222 ফটো উপলব্ধ	272 নাম : বিৰেন ইংগী পিতাৰ নাম: ইংগী কাথাৰ ঘৰ নং : 286 বয়স : 39 লিঙ্গ : পুৰুষ	DYB1626364 ফটো উপলব্ধ	273 নাম : অজয় ইংগী পিতাৰ নাম: অনিল ইংগী ঘৰ নং : 286 বয়স : 28 লিঙ্গ : পুৰুষ	DYB0282889 ফটো উপলব্ধ
274 নাম : চেমচন ইংগী পিতাৰ নাম: অনিল ইংগী ঘৰ নং : 246 বয়স : 22 লিঙ্গ : পুৰুষ	EMX0003731 ফটো উপলব্ধ	275 নাম : কাবন ফ্ৰোপী স্বামীৰ নাম: দেৱৰ তুচ্ছু ঘৰ নং : 289 বয়স : 60 লিঙ্গ : মহিলা	DYB1626386 ফটো উপলব্ধ	276 নাম : নৰেন তিমুং পিতাৰ নাম: চিৰ তিমুং ঘৰ নং : 288 বয়স : 65 লিঙ্গ : পুৰুষ	DYB1626397 ফটো উপলব্ধ
277 নাম : কাৰে তেৰনপী স্বামীৰ নাম: নৰেন তিমুং ঘৰ নং : 288 বয়স : 51 লিঙ্গ : মহিলা	DYB1626400 ফটো উপলব্ধ	278 নাম : কৰন চিং তিমুং পিতাৰ নাম: নৰেন তিমুং ঘৰ নং : 288 বয়স : 34 লিঙ্গ : পুৰুষ	DYB1630542 ফটো উপলব্ধ	# 279 নাম : বিশ্বজিৎ তিমুং পিতাৰ নাম: নৰেন তিমুং ঘৰ নং : 288 বয়স : 32 লিঙ্গ : পুৰুষ	DYB1630531 ফটো উপলব্ধ
280 নাম : চিলা লেকথেপী স্বামীৰ নাম: কৰনচিং তিমুং ঘৰ নং : 288 বয়স : 32 লিঙ্গ : মহিলা	DYB1630371 ফটো উপলব্ধ	281 নাম : প্ৰিয়া তিমুংপী পিতাৰ নাম: নৰেন তিমুং ঘৰ নং : 288 বয়স : 30 লিঙ্গ : মহিলা	DYB1889607 ফটো উপলব্ধ	282 নাম : ৰূপালী তিমুংপী পিতাৰ নাম: নৰেন্দ্র তিমুং ঘৰ নং : 288 বয়স : 27 লিঙ্গ : মহিলা	DYB0294272 ফটো উপলব্ধ
283 নাম : ভন্টি গোৱালা পিতাৰ নাম: সনিয়া গোৱালা ঘৰ নং : 258 বয়স : 60 লিঙ্গ : পুৰুষ	DYB1626477 ফটো উপলব্ধ	284 নাম : ৰীনা বৰাইক স্বামীৰ নাম: তুলাচি বৰাইক ঘৰ নং : 255 বয়স : 55 লিঙ্গ : মহিলা	DYB1626513 ফটো উপলব্ধ	285 নাম : নীল বৰাইক পিতাৰ নাম: হৰি বৰাইক ঘৰ নং : 255 বয়স : 50 লিঙ্গ : মহিলা	DYB1626535 ফটো উপলব্ধ
286 নাম : সংগীতা বৰাইক পিতাৰ নাম: তুলাচি বৰাইক ঘৰ নং : 255 বয়স : 34 লিঙ্গ : মহিলা	DYB1626546 ফটো উপলব্ধ	287 নাম : প্ৰভাকৰন বৰাইক পিতাৰ নাম: তুলাচি বৰাইক ঘৰ নং : 255 বয়স : 33 লিঙ্গ : পুৰুষ	DYB1889823 ফটো উপলব্ধ	288 নাম : দেবজীত বৰাইক পিতাৰ নাম: মৃত তুলসী বৰাইক ঘৰ নং : 255 বয়স : 26 লিঙ্গ : পুৰুষ	DYB0517813 ফটো উপলব্ধ
289 নাম : দিলীপ গোৱালা পিতাৰ নাম: দুৰ্গা গোৱালা ঘৰ নং : 256 বয়স : 50 লিঙ্গ : পুৰুষ	DYB1626557 ফটো উপলব্ধ	290 নাম : ফাগুনী গোৱালা স্বামীৰ নাম: দিলীপ গোৱালা ঘৰ নং : 256 বয়স : 45 লিঙ্গ : মহিলা	DYB1626568 ফটো উপলব্ধ	291 নাম : জীতেন নায়ক পিতাৰ নাম: ধনেশ্বৰ নায়ক ঘৰ নং : 259 বয়স : 44 লিঙ্গ : পুৰুষ	DYB1626579 ফটো উপলব্ধ
292 নাম : মিনু নায়ক স্বামীৰ নাম: দীপেন নায়ক ঘৰ নং : 259 বয়স : 40 লিঙ্গ : মহিলা	DYB1626580 ফটো উপলব্ধ	293 নাম : দীগেল নায়ক পিতাৰ নাম: মৃত ধনেশ্বৰ নায়ক ঘৰ নং : 259 বয়স : 35 লিঙ্গ : পুৰুষ	DYB0097295 ফটো উপলব্ধ	294 নাম : মীনু নায়ক স্বামীৰ নাম: জীতেন নায়ক ঘৰ নং : 259 বয়স : 34 লিঙ্গ : মহিলা	DYB0517821 ফটো উপলব্ধ
295 নাম : দিপক নায়ক পিতাৰ নাম: জীতেন নায়ক ঘৰ নং : 259 বয়স : 26 লিঙ্গ : পুৰুষ	DYB0517516 ফটো উপলব্ধ	296 নাম : ৰামযতন বৰাইক পিতাৰ নাম: কানু বৰাইক ঘৰ নং : 258 বয়স : 45 লিঙ্গ : পুৰুষ	DYB1626591 ফটো উপলব্ধ	297 নাম : বিহুলী বৰাইক স্বামীৰ নাম: ৰামযতন বৰাইক ঘৰ নং : 258 বয়স : 42 লিঙ্গ : মহিলা	DYB1626604 ফটো উপলব্ধ
298 নাম : অনিল বৰাইক পিতাৰ নাম: কানু বৰাইক ঘৰ নং : 258 বয়স : 40 লিঙ্গ : পুৰুষ	DYB1889663 ফটো উপলব্ধ	299 নাম : বেল গোৱালা স্বামীৰ নাম: দুৰ্গা গোৱালা ঘৰ নং : 258 বয়স : 60 লিঙ্গ : মহিলা	DYB1626626 ফটো উপলব্ধ	300 নাম : গৌতম গোৱালা পিতাৰ নাম: দুৰ্গা গোৱালা ঘৰ নং : 258 বয়স : 36 লিঙ্গ : পুৰুষ	DYB1630677 ফটো উপলব্ধ

301 নাম : সুৰেশ গৌৱালা পিতাৰ নাম: দুৰ্গা গৌৱালা ঘৰ নং : ২৫৯ বয়স : 32 লিঙ্গ : পুৰুষ	DYB0503078 ফটো উপলব্ধ	302 নাম : জ্যোতা গৌৱালা স্বামীৰ নাম: গৌতম গাৱালা ঘৰ নং : ২৫৯ বয়স : 30 লিঙ্গ : মহিলা	DYB1630688 ফটো উপলব্ধ	303 নাম : পানীৰাম ইংতি পিতাৰ নাম: লক্ষীৰাম ইংতি ঘৰ নং : ২৬১ বয়স : 56 লিঙ্গ : পুৰুষ	DYB1626660 ফটো উপলব্ধ
304 নাম : হাবী তেৰুপী স্বামীৰ নাম: পানীৰাম ইংতি ঘৰ নং : ২৬১ বয়স : 50 লিঙ্গ : মহিলা	DYB1626671 ফটো উপলব্ধ	305 নাম : বাকেশ ইংতী পিতাৰ নাম: পানীৰাম ইংতী ঘৰ নং : ২৬১ বয়স : 31 লিঙ্গ : পুৰুষ	DYB1889505 ফটো উপলব্ধ	306 নাম : সীমা বৰাইক স্বামীৰ নাম: ৰঞ্জিত বৰাইক ঘৰ নং : ২৬২ বয়স : 50 লিঙ্গ : মহিলা	DYB1626717 ফটো উপলব্ধ
307 নাম : পূৰ্ণ বৰাইক পিতাৰ নাম: মহী বৰাইক ঘৰ নং : ২৬২ বয়স : 47 লিঙ্গ : পুৰুষ	DYB1626728 ফটো উপলব্ধ	308 নাম : মালা বৰাইক স্বামীৰ নাম: পূৰ্ণ বৰাইক ঘৰ নং : ২৬২ বয়স : 42 লিঙ্গ : মহিলা	DYB1626739 ফটো উপলব্ধ	309 নাম : নকুল বৰাইক পিতাৰ নাম: মহী বৰাইক ঘৰ নং : ২৬২ বয়স : 40 লিঙ্গ : পুৰুষ	DYB1626751 ফটো উপলব্ধ
310 নাম : গীতা তাতী বৰাইক স্বামীৰ নাম: নকুল বৰাইক ঘৰ নং : ২৬২ বয়স : 29 লিঙ্গ : মহিলা	DYB0518142 ফটো উপলব্ধ	311 নাম : আনন্দ বৰাইক মাতৃৰ নাম: সীমা বৰাইক ঘৰ নং : ২৬২ বয়স : 28 লিঙ্গ : পুৰুষ	DYB0099507 ফটো উপলব্ধ	312 নাম : মৰমী বৰাইক স্বামীৰ নাম: আনন্দ বৰাইক ঘৰ নং : ২৬২ বয়স : 23 লিঙ্গ : মহিলা	DYB0649442 ফটো উপলব্ধ
313 নাম : চুমি কৰ্মকাৰ স্বামীৰ নাম: বিষ্ণু ৰাজপুত ঘৰ নং : 263 বয়স : 31 লিঙ্গ : মহিলা	EMX0145615 ফটো উপলব্ধ	314 নাম : বিষ্ণু ৰাজপুত পিতাৰ নাম: চুনা ৰাজপুত ঘৰ নং : ২৬৩ বয়স : 29 লিঙ্গ : পুৰুষ	DYB0287979 ফটো উপলব্ধ	315 নাম : ৰমন ৰাজপুত স্বামীৰ নাম: গৌবিন ৰাজপুত ঘৰ নং : ২৬৩ বয়স : 27 লিঙ্গ : মহিলা	DYB0650770 ফটো উপলব্ধ
316 নাম : বাবলো ৰাজপুত পিতাৰ নাম: চুনা ৰাজপুত ঘৰ নং : ২৬৩ বয়স : 23 লিঙ্গ : পুৰুষ	DYB0650267 ফটো উপলব্ধ	317 নাম : শোভন দত্ত পিতাৰ নাম: নকুল দত্ত ঘৰ নং : ২৬৪ বয়স : 44 লিঙ্গ : পুৰুষ	DYB1626819 ফটো উপলব্ধ	318 নাম : গৌৰৱ ঠাকুৰ পিতাৰ নাম: সত্যনাৰায়ন ঠাকুৰ ঘৰ নং : ২৬৬ বয়স : 60 লিঙ্গ : পুৰুষ	DYB1626842 ফটো উপলব্ধ
319 নাম : শিৱজন ঠাকুৰ পিতাৰ নাম: গৌৰৱ ঠাকুৰ ঘৰ নং : ২৬৬ বয়স : 40 লিঙ্গ : পুৰুষ	DYB0100339 ফটো উপলব্ধ	320 নাম : মুন্না চৌধাৰী পিতাৰ নাম: ৰামজিৱন চৌধাৰী ঘৰ নং : ২৬৬ক বয়স : 39 লিঙ্গ : পুৰুষ	DYB0649103 ফটো উপলব্ধ	321 নাম : গুৰিয়া চৌধাৰী স্বামীৰ নাম: মুন্না চৌধাৰী ঘৰ নং : ২৬৬ক বয়স : 31 লিঙ্গ : মহিলা	DYB0649145 ফটো উপলব্ধ
322 নাম : মামনী বৰাইক স্বামীৰ নাম: উমেশ বৰাইক ঘৰ নং : ২৬৮ বয়স : 47 লিঙ্গ : মহিলা	DYB1626875 ফটো উপলব্ধ	323 নাম : কানিয়া ভূমিজ পিতাৰ নাম: সূৰ্য ভূমিজ ঘৰ নং : ২৬৯ বয়স : 48 লিঙ্গ : পুৰুষ	DYB1626911 ফটো উপলব্ধ	324 নাম : সুমানী ভূমিজ স্বামীৰ নাম: লালুং ভূমিজ ঘৰ নং : ২৬৯ বয়স : 46 লিঙ্গ : মহিলা	DYB1626900 ফটো উপলব্ধ
325 নাম : মামনী ভূমিজ স্বামীৰ নাম: কানিয়া ভূমিজ ঘৰ নং : ২৬৯ বয়স : 40 লিঙ্গ : মহিলা	DYB1626922 ফটো উপলব্ধ	326 নাম : শংকৰ ভূমিজ পিতাৰ নাম: সূৰ্য ভূমিজ ঘৰ নং : ২৬৯ বয়স : 32 লিঙ্গ : পুৰুষ	DYB1889572 ফটো উপলব্ধ	327 নাম : চিকাৰী বৰাইক পিতাৰ নাম: গোলাপ বৰাইক ঘৰ নং : ২৭০ বয়স : 52 লিঙ্গ : পুৰুষ	DYB1626933 ফটো উপলব্ধ
328 নাম : ললিতা বৰাইক স্বামীৰ নাম: চিকাৰী বৰাইক ঘৰ নং : ২৭০ বয়স : 47 লিঙ্গ : মহিলা	DYB1626944 ফটো উপলব্ধ	329 নাম : আকাশ বৰাইক পিতাৰ নাম: চিকাৰী বৰাইক ঘৰ নং : ২৭০ বয়স : 26 লিঙ্গ : পুৰুষ	DYB0650424 ফটো উপলব্ধ	330 নাম : দেবাৰী ভূমিজ স্বামীৰ নাম: বাপিন ভূমিজ ঘৰ নং : ২৭১ বয়স : 65 লিঙ্গ : মহিলা	DYB1626966 ফটো উপলব্ধ



331 নাম : সাবিত্ৰী ভূমিজ স্বামীৰ নাম : শংকৰ ভূমিজ ঘৰ নং : ২৭১ বয়স : 56 লিঙ্গ : মহিলা	DYB0650671 ফটো উপলব্ধ	332 নাম : শংকপ ভূমিজ মাতৃৰ নাম : দেৱাৰী ভূমিজ ঘৰ নং : ২৭১ বয়স : 40 লিঙ্গ : পুৰুষ	DYB0102947 ফটো উপলব্ধ	333 নাম : বিপন ভূমিজ পিতাৰ নাম : বাপন ভূমিজ ঘৰ নং : ২৭১ বয়স : 32 লিঙ্গ : পুৰুষ	DYB0103036 ফটো উপলব্ধ
334 নাম : বগী ভূমিজ স্বামীৰ নাম : কাতীক ভূমিজ ঘৰ নং : ২৭২ বয়স : 48 লিঙ্গ : মহিলা	DYB1626988 ফটো উপলব্ধ	335 নাম : মাৰচা মুৰা ভূমিজ স্বামীৰ নাম : ভীম ভূমিজ ঘৰ নং : ২৭২ বয়স : 42 লিঙ্গ : মহিলা	DYB0517904 ফটো উপলব্ধ	336 নাম : ভীম ভূমিজ পিতাৰ নাম : হেম ভূমিজ ঘৰ নং : ২৭২ বয়স : 41 লিঙ্গ : পুৰুষ	DYB1630611 ফটো উপলব্ধ
337 নাম : ৰাজু ভূমিজ পিতাৰ নাম : কাতীক ভূমিজ ঘৰ নং : ২৭২ বয়স : 25 লিঙ্গ : পুৰুষ	DYB0517771 ফটো উপলব্ধ	338 নাম : গনেশ বুৰাইক পিতাৰ নাম : লড বুৰাইক ঘৰ নং : ২৭৩ বয়স : 67 লিঙ্গ : পুৰুষ	DYB1626999 ফটো উপলব্ধ	339 নাম : ৰাম বুৰাইক পিতাৰ নাম : গনেশ বুৰাইক ঘৰ নং : ২৭৩ বয়স : 44 লিঙ্গ : পুৰুষ	DYB1627016 ফটো উপলব্ধ
340 নাম : মিনতি বুৰাইক স্বামীৰ নাম : ৰাম বুৰাইক ঘৰ নং : ২৭৩ বয়স : 40 লিঙ্গ : মহিলা	DYB1627027 ফটো উপলব্ধ	341 নাম : ৰাধিকা বুৰাইক পিতাৰ নাম : গনেশ বুৰাইক ঘৰ নং : ২৭৩ বয়স : 39 লিঙ্গ : মহিলা	DYB1627038 ফটো উপলব্ধ	342 নাম : অৰ্মিত বুৰাইক পিতাৰ নাম : বুদৰু বুৰাইক ঘৰ নং : ২৭৩ বয়স : 38 লিঙ্গ : পুৰুষ	DYB1627049 ফটো উপলব্ধ
343 নাম : লক্ষী বুৰাইক পিতাৰ নাম : গনেশ বুৰাইক ঘৰ নং : ২৭৩ বয়স : 35 লিঙ্গ : মহিলা	DYB1630462 ফটো উপলব্ধ	344 নাম : ননি বুৰাইক পিতাৰ নাম : গনেশ বুৰাইক ঘৰ নং : ২৭৩ বয়স : 33 লিঙ্গ : মহিলা	DYB1630406 ফটো উপলব্ধ	345 নাম : চিন্তামনি গোৱালা পিতাৰ নাম : খংগু গোৱালা ঘৰ নং : ২৭৪ বয়স : 27 লিঙ্গ : পুৰুষ	DYB0287474 ফটো উপলব্ধ
346 নাম : কিৰণ ভূমিজ স্বামীৰ নাম : গোলাপ ভূমিজ ঘৰ নং : ২৭৫ বয়স : 60 লিঙ্গ : মহিলা	DYB1627072 ফটো উপলব্ধ	347 নাম : ৰামেশ্বৰ ৰাজপুত পিতাৰ নাম : গোস্বামী ৰাজপুত ঘৰ নং : ২৭৬ বয়স : 52 লিঙ্গ : পুৰুষ	DYB1627083 ফটো উপলব্ধ	348 নাম : অঞ্জলী ৰাজপুত স্বামীৰ নাম : ৰামেশ্বৰ ৰাজপুত ঘৰ নং : ২৭৬ বয়স : 45 লিঙ্গ : মহিলা	DYB1627094 ফটো উপলব্ধ
349 নাম : ৰতন ৰাজপুত পিতাৰ নাম : গোস্বামী ৰাজপুত ঘৰ নং : ২৭৬ বয়স : 42 লিঙ্গ : পুৰুষ	DYB1627107 ফটো উপলব্ধ	350 নাম : অশোক ৰাজপুত পিতাৰ নাম : বসুগোলা ৰাজপুত ঘৰ নং : ২৭৭ বয়স : 43 লিঙ্গ : পুৰুষ	DYB1627118 ফটো উপলব্ধ	351 নাম : লক্ষন ৰাজপুত পিতাৰ নাম : বসুগোলা ৰাজপুত ঘৰ নং : ২৭৭ বয়স : 41 লিঙ্গ : পুৰুষ	DYB1627129 ফটো উপলব্ধ
352 নাম : ৰঞ্জিতা পানিকা ৰাজপুত স্বামীৰ নাম : অশোক ৰাজপুত ঘৰ নং : ২৭৭ বয়স : 35 লিঙ্গ : মহিলা	DYB0104679 ফটো উপলব্ধ	353 নাম : জ্যোৎস্না বুৰাইক স্বামীৰ নাম : কানু বুৰাইক ঘৰ নং : ২৭৮ বয়স : 60 লিঙ্গ : মহিলা	DYB1627141 ফটো উপলব্ধ	354 নাম : সাধনা কালন্দি স্বামীৰ নাম : চৰিৰাম কালন্দি ঘৰ নং : ২৭৯ বয়স : 60 লিঙ্গ : মহিলা	DYB1627152 ফটো উপলব্ধ
355 নাম : ৰাজেন কালন্দি পিতাৰ নাম : চৰিৰাম কালন্দি ঘৰ নং : ২৭৯ বয়স : 42 লিঙ্গ : পুৰুষ	DYB1627163 ফটো উপলব্ধ	356 নাম : সীতা কালন্দি স্বামীৰ নাম : ৰাজেন কালন্দি ঘৰ নং : ২৭৯ বয়স : 40 লিঙ্গ : মহিলা	DYB1627174 ফটো উপলব্ধ	357 নাম : মিনতি কালন্দি পিতাৰ নাম : বালিৰাম গোৱালা ঘৰ নং : ২৭৯ বয়স : 28 লিঙ্গ : মহিলা	EMX0020172 ফটো উপলব্ধ
358 নাম : অমল মুৰা পিতাৰ নাম : কাহিৰা মুৰা ঘৰ নং : ২৮০ বয়স : 42 লিঙ্গ : পুৰুষ	DYB1627185 ফটো উপলব্ধ	359 নাম : মনজুল মুৰা স্বামীৰ নাম : অমল মুৰা ঘৰ নং : ২৮০ বয়স : 40 লিঙ্গ : মহিলা	DYB1627196 ফটো উপলব্ধ	360 নাম : সঞ্জিত মাহলি পিতাৰ নাম : ফাগু মাহলি ঘৰ নং : ২৮১ বয়স : 58 লিঙ্গ : পুৰুষ	DYB1627209 ফটো উপলব্ধ



361 নাম : চুকৰমনি মাহলি স্বামীৰ নাম : সঞ্জিৎ মাহলি ঘৰ নং : ২৮১ বয়স : 45 লিঙ্গ : মহিলা	DYB1627210 ফটো উপলব্ধ	362 নাম : কালিয়া মাহিলী পিতাৰ নাম : ৭ ফাগু মামহিলী ঘৰ নং : ২৮১ বয়স : 44 লিঙ্গ : পুৰুষ	DYB0306860 ফটো উপলব্ধ	363 নাম : চাহিল মাহিলী পিতাৰ নাম : সঞ্জিৎ মামহিলী ঘৰ নং : ২৮১ বয়স : 26 লিঙ্গ : পুৰুষ	DYB0298802 ফটো উপলব্ধ
364 নাম : ফুলমণী ৰাজপুত স্বামীৰ নাম : চুকুৰা ৰাজপুত ঘৰ নং : ২৮২ বয়স : 60 লিঙ্গ : মহিলা	DYB1627221 ফটো উপলব্ধ	365 নাম : বিশ্বনাথ ৰাজপুত পিতাৰ নাম : চুকুৰা ৰাজপুত ঘৰ নং : ২৮২ বয়স : 45 লিঙ্গ : পুৰুষ	DYB1627232 ফটো উপলব্ধ	366 নাম : জানকী ৰাজপুত স্বামীৰ নাম : বিশ্বনাথ ৰাজপুত ঘৰ নং : ২৮২ বয়স : 40 লিঙ্গ : মহিলা	DYB1627243 ফটো উপলব্ধ
367 নাম : বিজয় ৰাজপুত মাতৃৰ নাম : ফুলমণি ৰাজপুত ঘৰ নং : ২৮২ বয়স : 35 লিঙ্গ : পুৰুষ	DYB0106427 ফটো উপলব্ধ	368 নাম : কৃষ্ণা ৰাজপুত পিতাৰ নাম : বদন ৰাজপুত ঘৰ নং : ২৮২ বয়স : 31 লিঙ্গ : পুৰুষ	DYB1889594 ফটো উপলব্ধ	369 নাম : বমন ৰাজপুত স্বামীৰ নাম : মুধন নায়ক ঘৰ নং : ২৮২ বয়স : 28 লিঙ্গ : মহিলা	DYB0660399 ফটো উপলব্ধ
370 নাম : সৰস্বতী বৰাইক স্বামীৰ নাম : মহেশ বৰাইক ঘৰ নং : ২৮৩ বয়স : 55 লিঙ্গ : মহিলা	DYB1627254 ফটো উপলব্ধ	371 নাম : ৰাজেন বৰাইক পিতাৰ নাম : মহেশ বৰাইক ঘৰ নং : ২৮৩ বয়স : 37 লিঙ্গ : পুৰুষ	DYB1889721 ফটো উপলব্ধ	372 নাম : ৰাজেশ বৰাইক পিতাৰ নাম : মৃত মহেশ বৰাইক ঘৰ নং : ২৮৩ বয়স : 31 লিঙ্গ : পুৰুষ	DYB0106658 ফটো উপলব্ধ
373 নাম : অনিতা বৰাইক পিতাৰ নাম : ৭ মহেশ বৰাইক ঘৰ নং : ২৮৩ বয়স : 30 লিঙ্গ : মহিলা	DYB0299875 ফটো উপলব্ধ	374 নাম : মালা বৰাইক স্বামীৰ নাম : ৰাজেন বৰাইক ঘৰ নং : ২৮৩ বয়স : 30 লিঙ্গ : মহিলা	DYB0650762 ফটো উপলব্ধ	375 নাম : বৰাগী বৰাইক পিতাৰ নাম : মৃত মহেশ্বৰ বৰাইক ঘৰ নং : ২৮৩ বয়স : 28 লিঙ্গ : মহিলা	DYB0106757 ফটো উপলব্ধ
376 নাম : বধনী মুৰা স্বামীৰ নাম : জীতেন মুৰা ঘৰ নং : ২৮৪ বয়স : 52 লিঙ্গ : মহিলা	DYB1627287 ফটো উপলব্ধ	377 নাম : বিনু মুৰা মাতৃৰ নাম : বধনী মুৰা ঘৰ নং : ২৮৪ বয়স : 29 লিঙ্গ : পুৰুষ	DYB0303172 ফটো উপলব্ধ	378 নাম : চম্পা মুৰা পিতাৰ নাম : যিতেন মুৰা ঘৰ নং : ২৮৪ বয়স : 27 লিঙ্গ : মহিলা	DYB0306902 ফটো উপলব্ধ
379 নাম : কবিদাস মুৰা পিতাৰ নাম : বিশ্বনাথ মুৰা ঘৰ নং : ২৮৬ বয়স : 50 লিঙ্গ : পুৰুষ	DYB1627301 ফটো উপলব্ধ	380 নাম : মাচু মুৰা পিতাৰ নাম : বিশ্বনাথ মুৰা ঘৰ নং : ২৮৬ বয়স : 48 লিঙ্গ : পুৰুষ	DYB1627312 ফটো উপলব্ধ	381 নাম : বিহু ৰাম মুৰা পিতাৰ নাম : কবিদাস মুৰা ঘৰ নং : ২৮৬ বয়স : 31 লিঙ্গ : পুৰুষ	DYB1889481 ফটো উপলব্ধ
382 নাম : কিশান মুৰা পিতাৰ নাম : মাচু মুৰা ঘৰ নং : ২৮৬ বয়স : 29 লিঙ্গ : পুৰুষ	DYB0649558 ফটো উপলব্ধ	383 নাম : সন্মিতা মুৰা পিতাৰ নাম : কবিদাস মুৰা ঘৰ নং : ২৮৬ বয়স : 27 লিঙ্গ : মহিলা	DYB0299933 ফটো উপলব্ধ	384 নাম : মনিকা মুৰা স্বামীৰ নাম : বিহুৰাম মুৰা ঘৰ নং : ২৮৬ বয়স : 26 লিঙ্গ : মহিলা	DYB0661496 ফটো উপলব্ধ
385 নাম : সুনিল মুৰা পিতাৰ নাম : মাচু মুৰা ঘৰ নং : ২৮৬ বয়স : 23 লিঙ্গ : পুৰুষ	DYB0650168 ফটো উপলব্ধ	386 নাম : জয়মতী মুৰা স্বামীৰ নাম : চুকুৰা মুৰা ঘৰ নং : ২৮৭ বয়স : 60 লিঙ্গ : মহিলা	DYB1627323 ফটো উপলব্ধ	387 নাম : চিকাৰী মুৰা পিতাৰ নাম : চুকুৰা মুৰা ঘৰ নং : ২৮৭ বয়স : 46 লিঙ্গ : পুৰুষ	DYB1627334 ফটো উপলব্ধ
388 নাম : বধনী মুৰা স্বামীৰ নাম : চিকাৰী মুৰা ঘৰ নং : ২৮৭ বয়স : 43 লিঙ্গ : মহিলা	DYB1627345 ফটো উপলব্ধ	389 নাম : শ্ৰীমতী বৰাইক পিতাৰ নাম : লদ বৰাইক ঘৰ নং : ২৮৯ বয়স : 50 লিঙ্গ : পুৰুষ	DYB1627367 ফটো উপলব্ধ	390 নাম : চুন কালন্দী পিতাৰ নাম : সনাতন কালন্দী ঘৰ নং : ২৯০ বয়স : 65 লিঙ্গ : পুৰুষ	DYB1627389 ফটো উপলব্ধ



391 নাম : সৰস্বতী কালন্দী স্বামীৰ নাম: চনু কালন্দী ঘৰ নং : ২৯০ বয়স : 50 লিঙ্গ : মহিলা	DYB1627390 ফটো উপলব্ধ	392 নাম : আগষ্ট কালন্দি পিতাৰ নাম: চনু কালন্দি ঘৰ নং : ২৯০ বয়স : 40 লিঙ্গ : পুৰুষ	DYB0661439 ফটো উপলব্ধ	393 নাম : প্ৰেম কালন্দী পিতাৰ নাম: চনু কালন্দী ঘৰ নং : ২৯০ বয়স : 37 লিঙ্গ : পুৰুষ	DYB1889492 ফটো উপলব্ধ
394 নাম : পতুলী মানিক কালন্দি স্বামীৰ নাম: আগষ্ট কালন্দি ঘৰ নং : ২৯০ বয়স : 37 লিঙ্গ : মহিলা	DYB0661736 ফটো উপলব্ধ	395 নাম : গিনি মুৰা স্বামীৰ নাম: ৰাজেশ মুৰা ঘৰ নং : ২৯০ বয়স : 34 লিঙ্গ : মহিলা	DYB0517623 ফটো উপলব্ধ	396 নাম : চুমন কালন্দি পিতাৰ নাম: চনু কালন্দি ঘৰ নং : ২৯০ বয়স : 24 লিঙ্গ : পুৰুষ	DYB0661249 ফটো উপলব্ধ
397 নাম : মনিকা মুঢ়া স্বামীৰ নাম: সুৰ্মন কালন্দি ঘৰ নং : ২৯০ বয়স : 23 লিঙ্গ : মহিলা	DYB0661165 ফটো উপলব্ধ	398 নাম : আমাচি মুৰা স্বামীৰ নাম: দুৰ্গা মুৰা ঘৰ নং : ২৯২ বয়স : 42 লিঙ্গ : মহিলা	DYB1627425 ফটো উপলব্ধ	399 নাম : বিৰচা মুৰা পিতাৰ নাম: মানা মুৰা ঘৰ নং : ২৯২ বয়স : 38 লিঙ্গ : পুৰুষ	DYB1627436 ফটো উপলব্ধ
400 নাম : লহা মুৰা মাতৃৰ নাম: আমাচি মুৰা ঘৰ নং : ২৯২ বয়স : 36 লিঙ্গ : পুৰুষ	DYB1889710 ফটো উপলব্ধ	401 নাম : সংগীতা মুৰা স্বামীৰ নাম: মন মুৰা ঘৰ নং : 292 বয়স : 32 লিঙ্গ : মহিলা	EMX0145565 ফটো উপলব্ধ	402 নাম : অশোক ৰাজপুত পিতাৰ নাম: পাকুত ৰাজপুত ঘৰ নং : ২৯৩ বয়স : 52 লিঙ্গ : পুৰুষ	DYB1627447 ফটো উপলব্ধ
403 নাম : মাখনি ৰাজপুত স্বামীৰ নাম: অশোক ৰাজপুত ঘৰ নং : ২৯৩ বয়স : 47 লিঙ্গ : মহিলা	DYB1627458 ফটো উপলব্ধ	404 নাম : অমিৰ ৰাজপুত পিতাৰ নাম: পাকুত ৰাজপুত ঘৰ নং : ২৯৩ বয়স : 31 লিঙ্গ : পুৰুষ	DYB1889856 ফটো উপলব্ধ	405 নাম : বালি মুৰা পিতাৰ নাম: মনহৰ মুৰা ঘৰ নং : ২৯৪ বয়স : 70 লিঙ্গ : পুৰুষ	DYB1627469 ফটো উপলব্ধ
406 নাম : ৰতনী মুৰা স্বামীৰ নাম: বালি মুৰা ঘৰ নং : ২৯৪ বয়স : 60 লিঙ্গ : মহিলা	DYB1627470 ফটো উপলব্ধ	407 নাম : জেঠ মুৰা পিতাৰ নাম: বালি মুৰা ঘৰ নং : ২৯৪ বয়স : 42 লিঙ্গ : পুৰুষ	DYB1627481 ফটো উপলব্ধ	408 নাম : কাজলবতি নায়ক স্বামীৰ নাম: ৰাজু নায়ক ঘৰ নং : ২৯৬ বয়স : 50 লিঙ্গ : মহিলা	DYB1627492 ফটো উপলব্ধ
409 নাম : ৰাম ৰাজপুত পিতাৰ নাম: পুইতু ৰাজপুত ঘৰ নং : ২৯৭ বয়স : 55 লিঙ্গ : পুৰুষ	DYB1627505 ফটো উপলব্ধ	410 নাম : বাসন্তি ৰাজপুত স্বামীৰ নাম: ৰাম ৰাজপুত ঘৰ নং : ২৯৭ বয়স : 45 লিঙ্গ : মহিলা	DYB1627516 ফটো উপলব্ধ	411 নাম : দেবাবী ৰাজপুত পিতাৰ নাম: পুইতু ৰাজপুত ঘৰ নং : ২৯৭ বয়স : 42 লিঙ্গ : মহিলা	DYB1627527 ফটো উপলব্ধ
412 নাম : জিপা ভূমিজ পিতাৰ নাম: বিচুম ভূমিজ ঘৰ নং : ২৯৮ বয়স : 65 লিঙ্গ : পুৰুষ	DYB1627538 ফটো উপলব্ধ	413 নাম : চিব ভূমিজ পিতাৰ নাম: ৭ বিশুম ভূমিজ ঘৰ নং : ২৯৮ বয়স : 50 লিঙ্গ : পুৰুষ	DYB0288381 ফটো উপলব্ধ	414 নাম : পৰেশ ভূমিজ পিতাৰ নাম: জিপা ভূমিজ ঘৰ নং : ২৯৮ বয়স : 45 লিঙ্গ : পুৰুষ	DYB1627549 ফটো উপলব্ধ
415 নাম : ৰূপালী ভূমিজ স্বামীৰ নাম: পৰেশ ভূমিজ ঘৰ নং : ২৯৮ বয়স : 40 লিঙ্গ : মহিলা	DYB1627550 ফটো উপলব্ধ	416 নাম : লক্ষ্মী ভূমিজ পিতাৰ নাম: চিব ভূমিজ ঘৰ নং : ২৯৮ বয়স : 27 লিঙ্গ : মহিলা	DYB0304980 ফটো উপলব্ধ	417 নাম : সুমিত্ৰা মুৰা স্বামীৰ নাম: প্ৰিন্টনী মুৰা ঘৰ নং : ২৯৯ বয়স : 55 লিঙ্গ : মহিলা	DYB1627561 ফটো উপলব্ধ
418 নাম : ধোন্ডি মুঢ়া পিতাৰ নাম: সৈন্তু ধোন্ডি ঘৰ নং : 299 বয়স : 42 লিঙ্গ : মহিলা	EMX0015149 ফটো উপলব্ধ	419 নাম : বিষ্ণু মুৰা অন্যান্য: সুমিত্ৰা মুৰা ঘৰ নং : ২৯৯ বয়স : 29 লিঙ্গ : পুৰুষ	DYB0111708 ফটো উপলব্ধ	420 নাম : তাৰা দেৱী মুৰা স্বামীৰ নাম: বিষ্ণু মুৰা ঘৰ নং : ২৯৯ বয়স : 27 লিঙ্গ : মহিলা	DYB0517755 ফটো উপলব্ধ



421 নাম : চুকৰা মুৰা পিতাৰ নাম: বিৰছা মুৰা ঘৰ নং : ৩০০ বয়স : 80 লিঙ্গ : পুৰুষ	DYB1627572 ফটো উপলব্ধ	422 নাম : পাজি মুৰা পিতাৰ নাম: চুকৰা মুৰা ঘৰ নং : ৩০০ বয়স : 40 লিঙ্গ : পুৰুষ	DYB0113308 ফটো উপলব্ধ	423 নাম : মিনতি মুৰা স্বামীৰ নাম: বতন মুৰা ঘৰ নং : ৩০০ বয়স : 36 লিঙ্গ : মহিলা	DYB0463141 ফটো উপলব্ধ
424 নাম : অজয় মুৰা পিতাৰ নাম: চুকৰা মুৰা ঘৰ নং : ৩০০ বয়স : 34 লিঙ্গ : পুৰুষ	DYB0662239 ফটো উপলব্ধ	425 নাম : মাকন মুৰা স্বামীৰ নাম: পাজি মুৰা ঘৰ নং : ৩০০ বয়স : 31 লিঙ্গ : মহিলা	DYB0661579 ফটো উপলব্ধ	426 নাম : বতন মুৰা পিতাৰ নাম: চুকৰা মুৰা ঘৰ নং : ৩০০ বয়স : 26 লিঙ্গ : পুৰুষ	DYB0463125 ফটো উপলব্ধ
427 নাম : চুকৰাম মুৰা পিতাৰ নাম: ককা মুৰা ঘৰ নং : ৩০১ বয়স : 56 লিঙ্গ : পুৰুষ	DYB1627594 ফটো উপলব্ধ	428 নাম : মাৰিয়ম মুৰা স্বামীৰ নাম: চুকৰাম মুৰা ঘৰ নং : ৩০১ বয়স : 45 লিঙ্গ : মহিলা	DYB1627607 ফটো উপলব্ধ	429 নাম : নিহা মুৰা স্বামীৰ নাম: চুকৰাম মুৰা ঘৰ নং : ৩০১ বয়স : 24 লিঙ্গ : মহিলা	DYB0660282 ফটো উপলব্ধ
430 নাম : গংগামনী কালন্দী স্বামীৰ নাম: জালা কালন্দী ঘৰ নং : ৩০২ বয়স : 85 লিঙ্গ : মহিলা	DYB1627618 ফটো উপলব্ধ	431 নাম : মৰমী কালন্দী স্বামীৰ নাম: প্ৰেম কালন্দী ঘৰ নং : ৩০২ বয়স : 32 লিঙ্গ : মহিলা	DYB0650549 ফটো উপলব্ধ	432 নাম : শাতুম মাজি পিতাৰ নাম: শামতু মাজি ঘৰ নং : ৩০৩ বয়স : 70 লিঙ্গ : পুৰুষ	DYB1627629 ফটো উপলব্ধ
433 নাম : বাবাকান্ত চাওতাল পিতাৰ নাম: শমতু চাওতাল ঘৰ নং : ৩০৩ বয়স : 50 লিঙ্গ : পুৰুষ	DYB1627630 ফটো উপলব্ধ	434 নাম : কৌমতি মাজি স্বামীৰ নাম: বাবাকান্ত মাজি ঘৰ নং : ৩০৩ বয়স : 45 লিঙ্গ : মহিলা	DYB1627641 ফটো উপলব্ধ	435 নাম : মহন্ত কালান্দি পিতাৰ নাম: শিংগল কালান্দি ঘৰ নং : ৩০৪ বয়স : 55 লিঙ্গ : পুৰুষ	DYB1627663 ফটো উপলব্ধ
436 নাম : দিনমনী কালান্দি স্বামীৰ নাম: মহন্ত কালান্দি ঘৰ নং : ৩০৪ বয়স : 47 লিঙ্গ : মহিলা	DYB1627674 ফটো উপলব্ধ	437 নাম : ক্ষিৰ কালান্দি স্বামীৰ নাম: ভতনাথ খৈয়া ঘৰ নং : ৩০৪ বয়স : 44 লিঙ্গ : মহিলা	DYB1627685 ফটো উপলব্ধ	438 নাম : বিনতী কালন্দী পিতাৰ নাম: মহন্ত কালান্দি ঘৰ নং : ৩০৪ বয়স : 28 লিঙ্গ : মহিলা	DYB0517854 ফটো উপলব্ধ
439 নাম : মিনত মুৰা পিতাৰ নাম: বিবু মুৰা ঘৰ নং : ৩০৫ বয়স : 60 লিঙ্গ : পুৰুষ	DYB1627696 ফটো উপলব্ধ	440 নাম : বঞ্জ মুৰা পিতাৰ নাম: বিবু মুৰা ঘৰ নং : ৩০৫ বয়স : 58 লিঙ্গ : পুৰুষ	DYB1627710 ফটো উপলব্ধ	441 নাম : চিৰাপী মুৰা স্বামীৰ নাম: মিত্তু মুৰা ঘৰ নং : ৩০৫ বয়স : 52 লিঙ্গ : মহিলা	DYB1627709 ফটো উপলব্ধ
442 নাম : পত্নী মুৰা স্বামীৰ নাম: বঞ্জ মুৰা ঘৰ নং : ৩০৫ বয়স : 50 লিঙ্গ : মহিলা	DYB1627721 ফটো উপলব্ধ	443 নাম : পুনীমা মুৰা স্বামীৰ নাম: মঞ্জু মুৰা ঘৰ নং : ৩০৫ বয়স : 48 লিঙ্গ : মহিলা	DYB1627743 ফটো উপলব্ধ	444 নাম : পূৰ্ণিমা মুৰা স্বামীৰ নাম: বিষ্ণু মুৰা ঘৰ নং : ৩০৫ বয়স : 35 লিঙ্গ : মহিলা	DYB0660159 ফটো উপলব্ধ
445 নাম : অনিমা হৈ মুড়া পিতাৰ নাম: মিন্টু মুড়া ঘৰ নং : 305 বয়স : 21 লিঙ্গ : মহিলা	EMX0144592 ফটো উপলব্ধ	446 নাম : বিষ্ণু মুৰা পিতাৰ নাম: পাইৰা মুৰা ঘৰ নং : ৩০৬ বয়স : 31 লিঙ্গ : পুৰুষ	DYB1889516 ফটো উপলব্ধ	447 নাম : পূৰ্ণিমা মুৰা স্বামীৰ নাম: বিষ্ণু মুৰা ঘৰ নং : ৩০৬ বয়স : 29 লিঙ্গ : মহিলা	DYB0503037 ফটো উপলব্ধ
448 নাম : গুনে মুৰা স্বামীৰ নাম: চুলু মুৰা ঘৰ নং : ৩০৭ বয়স : 42 লিঙ্গ : মহিলা	DYB1627798 ফটো উপলব্ধ	449 নাম : মীনা মুৰা স্বামীৰ নাম: মণ্ডল মুৰা ঘৰ নং : ৩০৭ বয়স : 40 লিঙ্গ : মহিলা	DYB1627812 ফটো উপলব্ধ	450 নাম : মজুন মুৰা মাতৃৰ নাম: গুনে মুৰা ঘৰ নং : ৩০৭ বয়স : 37 লিঙ্গ : পুৰুষ	DYB0303073 ফটো উপলব্ধ



451 নাম : বধূৰা মুৰা অন্যান্য: গুনে মুৰা ঘৰ নং : ৩০৭ বয়স : 31 লিঙ্গ : পুৰুষ	DYB0114579 ফটো উপলব্ধ	452 নাম : ফুলমণী মুৰা পিতাৰ নাম: গুনে মুৰা ঘৰ নং : ৩০৭ বয়স : 27 লিঙ্গ : মহিলা	DYB0305334 ফটো উপলব্ধ	453 নাম : মাংৰা নায়ক পিতাৰ নাম: জাগনা নায়ক ঘৰ নং : ৩০৮ বয়স : 50 লিঙ্গ : পুৰুষ	DYB1627823 ফটো উপলব্ধ
454 নাম : পৰেশ মাহিলী পিতাৰ নাম: চুটু মাহিলী ঘৰ নং : ৩০৯ বয়স : 32 লিঙ্গ : পুৰুষ	DYB1889709 ফটো উপলব্ধ	455 নাম : মুনকি মাহিলী পিতাৰ নাম: চুটু মাহিলী ঘৰ নং : ৩০৯ বয়স : 31 লিঙ্গ : মহিলা	DYB1889618 ফটো উপলব্ধ	456 নাম : বিছু মাহিলী পিতাৰ নাম: চুটু মাহিলী ঘৰ নং : ৩০৯ বয়স : 27 লিঙ্গ : মহিলা	DYB0307025 ফটো উপলব্ধ
457 নাম : বধু মাজি পিতাৰ নাম: গোপী মাজি ঘৰ নং : ৩১০ বয়স : 48 লিঙ্গ : পুৰুষ	DYB1627878 ফটো উপলব্ধ	458 নাম : ললিতা মাজি স্বামীৰ নাম: বধু মাজি ঘৰ নং : ৩১০ বয়স : 42 লিঙ্গ : মহিলা	DYB1627889 ফটো উপলব্ধ	459 নাম : নবাচন মাজি পিতাৰ নাম: গোপী মাজি ঘৰ নং : ৩১০ বয়স : 40 লিঙ্গ : পুৰুষ	DYB1627890 ফটো উপলব্ধ
460 নাম : বধু চাওঁতাল পিতাৰ নাম: গোপী চাওঁতাল ঘৰ নং : ৩১০ বয়স : 32 লিঙ্গ : পুৰুষ	DYB0115659 ফটো উপলব্ধ	461 নাম : বৃপাঞ্জলী বৰাইক স্বামীৰ নাম: দেবজীত বৰাইক ঘৰ নং : ৩১০ বয়স : 26 লিঙ্গ : মহিলা	DYB0518159 ফটো উপলব্ধ	462 নাম : মোহন কালন্দি পিতাৰ নাম: স্নানাতন কালন্দি ঘৰ নং : ৩১১ বয়স : 53 লিঙ্গ : পুৰুষ	DYB1627903 ফটো উপলব্ধ
463 নাম : সুলেখা কালন্দি স্বামীৰ নাম: মোহন কালন্দি ঘৰ নং : ৩১১ বয়স : 48 লিঙ্গ : মহিলা	DYB1627914 ফটো উপলব্ধ	464 নাম : সৰস্বতী কালন্দি স্বামীৰ নাম: বিপুল কালন্দি ঘৰ নং : ৩১১ বয়স : 31 লিঙ্গ : মহিলা	DYB0661538 ফটো উপলব্ধ	465 নাম : বিপুল কালন্দি পিতাৰ নাম: মোহন কালন্দি ঘৰ নং : ৩১১ বয়স : 30 লিঙ্গ : পুৰুষ	DYB1889538 ফটো উপলব্ধ
466 নাম : চুগীয়া মাজি স্বামীৰ নাম: খামেন মাজি ঘৰ নং : ৩১২ বয়স : 60 লিঙ্গ : মহিলা	DYB1627925 ফটো উপলব্ধ	467 নাম : লোচেন মাজি পিতাৰ নাম: খামেন মাজি ঘৰ নং : ৩১২ বয়স : 40 লিঙ্গ : পুৰুষ	DYB1627947 ফটো উপলব্ধ	468 নাম : বিৰছি নায়ক স্বামীৰ নাম: লক্ষীৰাম নায়ক ঘৰ নং : ৩১৩ বয়স : 65 লিঙ্গ : মহিলা	DYB1627958 ফটো উপলব্ধ
469 নাম : ফাগুণী মুৰা স্বামীৰ নাম: ভূলা মুৰা ঘৰ নং : ৩১৪ বয়স : 52 লিঙ্গ : মহিলা	DYB1627992 ফটো উপলব্ধ	470 নাম : বিন্দৰাই মুৰা পিতাৰ নাম: সুখীৰাম মুৰা ঘৰ নং : ৩১৫ বয়স : 69 লিঙ্গ : পুৰুষ	DYB1628008 ফটো উপলব্ধ	471 নাম : চম্পা মুৰা স্বামীৰ নাম: বিন্দৰাই মুৰা ঘৰ নং : ৩১৫ বয়স : 60 লিঙ্গ : মহিলা	DYB1628019 ফটো উপলব্ধ
472 নাম : সুকুৰাম মুৰা মাতৃৰ নাম: চম্পা মুৰা ঘৰ নং : ৩১৫ বয়স : 39 লিঙ্গ : পুৰুষ	DYB0650358 ফটো উপলব্ধ	473 নাম : সগুন মুৰা পিতাৰ নাম: চম্পা মুৰা ঘৰ নং : ৩১৫ বয়স : 38 লিঙ্গ : পুৰুষ	DYB0650309 ফটো উপলব্ধ	474 নাম : বেন ভূমিজ মুৰা স্বামীৰ নাম: চুকুৰাম মুৰা ঘৰ নং : ৩১৫ বয়স : 31 লিঙ্গ : মহিলা	DYB0649996 ফটো উপলব্ধ
475 নাম : তৰা মনি মুৰা স্বামীৰ নাম: চম্পা মুৰা ঘৰ নং : ৩১৫ বয়স : 29 লিঙ্গ : মহিলা	DYB0649772 ফটো উপলব্ধ	476 নাম : তুলসী গৈৱালা স্বামীৰ নাম: মঙ্গল গৈৱালা ঘৰ নং : ৩১৬ বয়স : 60 লিঙ্গ : মহিলা	DYB1628031 ফটো উপলব্ধ	477 নাম : বাদল গৈৱালা পিতাৰ নাম: মঙ্গল গৈৱালা ঘৰ নং : ৩১৬ বয়স : 45 লিঙ্গ : পুৰুষ	DYB1628042 ফটো উপলব্ধ
478 নাম : চনামনি গৈৱালা স্বামীৰ নাম: বাদল গৈৱালা ঘৰ নং : ৩১৬ বয়স : 42 লিঙ্গ : মহিলা	DYB0649822 ফটো উপলব্ধ	479 নাম : ভবেন গৈৱালা পিতাৰ নাম: বাদল গৈৱালা ঘৰ নং : ৩১৬ বয়স : 35 লিঙ্গ : পুৰুষ	DYB0650382 ফটো উপলব্ধ	480 নাম : বহাগী গৈৱালা স্বামীৰ নাম: বাদল গৈৱালা ঘৰ নং : ৩১৬ বয়স : 29 লিঙ্গ : মহিলা	DYB0649855 ফটো উপলব্ধ



481 নাম : চমা বৰাইক পিতাৰ নাম: বিৰচা বৰাইক ঘৰ নং : ৩১৭ বয়স : 75 লিঙ্গ : পুৰুষ	DYB1628053 ফটো উপলব্ধ	482 নাম : বৃধনী বৰাইক স্বামীৰ নাম: চমা বৰাইক ঘৰ নং : ৩১৭ বয়স : 65 লিঙ্গ : মহিলা	DYB1628064 ফটো উপলব্ধ	483 নাম : ভগত বৰাইক পিতাৰ নাম: বিৰচা বৰাইক ঘৰ নং : ৩১৭ বয়স : 50 লিঙ্গ : পুৰুষ	DYB1628075 ফটো উপলব্ধ
484 নাম : বৃধূৰা বৰাইক পিতাৰ নাম: ছমা বৰাইক ঘৰ নং : ৩১৭ বয়স : 41 লিঙ্গ : পুৰুষ	DYB1630597 ফটো উপলব্ধ	485 নাম : মাজনি নায়ক স্বামীৰ নাম: বৃধেন নায়ক ঘৰ নং : ৩১৯ বয়স : 55 লিঙ্গ : মহিলা	DYB1628111 ফটো উপলব্ধ	486 নাম : সুনীল নায়ক মাতৃৰ নাম: মাজনি নায়ক ঘৰ নং : ৩১৯ বয়স : 31 লিঙ্গ : পুৰুষ	DYB1630699 ফটো উপলব্ধ
487 নাম : মংগলি নায়ক স্বামীৰ নাম: সুনীল নায়ক ঘৰ নং : ৩১৯ বয়স : 27 লিঙ্গ : মহিলা	DYB0662007 ফটো উপলব্ধ	488 নাম : বামা নায়ক পিতাৰ নাম: চনিকা নায়ক ঘৰ নং : ৩২০ বয়স : 45 লিঙ্গ : পুৰুষ	DYB1628133 ফটো উপলব্ধ	489 নাম : পঞ্চমী নায়ক স্বামীৰ নাম: বৰ্মা নায়ক ঘৰ নং : ৩২০ বয়স : 40 লিঙ্গ : মহিলা	DYB1628144 ফটো উপলব্ধ
490 নাম : জহৰলাল নায়ক পিতাৰ নাম: বিহাৰী নায়ক ঘৰ নং : ৩২১ বয়স : 62 লিঙ্গ : পুৰুষ	DYB1628155 ফটো উপলব্ধ	491 নাম : স্বপন নায়ক পিতাৰ নাম: জবাহৰলাল নায়ক ঘৰ নং : ৩২১ বয়স : 53 লিঙ্গ : পুৰুষ	DYB1628177 ফটো উপলব্ধ	492 নাম : বুকমনী নায়ক স্বামীৰ নাম: জবাহৰলাল নায়ক ঘৰ নং : ৩২১ বয়স : 48 লিঙ্গ : মহিলা	DYB1628166 ফটো উপলব্ধ
493 নাম : দিপালী নায়ক স্বামীৰ নাম: স্বপন নায়ক ঘৰ নং : ৩২১ বয়স : 45 লিঙ্গ : মহিলা	DYB1628188 ফটো উপলব্ধ	494 নাম : বীতা নায়ক পিতাৰ নাম: জবাহৰলাল নায়ক ঘৰ নং : ৩২১ বয়স : 40 লিঙ্গ : মহিলা	DYB1628199 ফটো উপলব্ধ	495 নাম : সীতামনি নায়ক পিতাৰ নাম: জবাহৰলাল নায়ক ঘৰ নং : ৩২১ বয়স : 38 লিঙ্গ : মহিলা	DYB1628202 ফটো উপলব্ধ
496 নাম : অৰুণ নায়ক অন্যান্য: জবাহৰ লাল নায়ক ঘৰ নং : ৩২১ বয়স : 32 লিঙ্গ : পুৰুষ	DYB1630735 ফটো উপলব্ধ	497 নাম : ৰূপন নায়ক স্বামীৰ নাম: অৰুন নায়ক ঘৰ নং : ৩২১ বয়স : 31 লিঙ্গ : মহিলা	DYB1630746 ফটো উপলব্ধ	498 নাম : ভৰত নায়ক অন্যান্য: থুগেন নায়ক ঘৰ নং : ৩২১ বয়স : 31 লিঙ্গ : পুৰুষ	DYB1889732 ফটো উপলব্ধ
499 নাম : দগী নায়ক স্বামীৰ নাম: ভৰত নায়ক ঘৰ নং : ৩২১ বয়স : 31 লিঙ্গ : মহিলা	DYB0662452 ফটো উপলব্ধ	500 নাম : ভাৰতী নায়ক পিতাৰ নাম: থুগেন নায়ক ঘৰ নং : ৩২১ বয়স : 28 লিঙ্গ : মহিলা	DYB0283945 ফটো উপলব্ধ	501 নাম : ফাগু নায়ক পিতাৰ নাম: চৰন নায়ক ঘৰ নং : ৩২২ বয়স : 67 লিঙ্গ : পুৰুষ	DYB1628213 ফটো উপলব্ধ
502 নাম : শনিশ্বৰ নায়ক পিতাৰ নাম: চৰন নায়ক ঘৰ নং : ৩২৩ বয়স : 59 লিঙ্গ : পুৰুষ	DYB1628224 ফটো উপলব্ধ	503 নাম : মিন নায়ক স্বামীৰ নাম: ছানিতেশ্বৰ নায়ক ঘৰ নং : ৩২৩ বয়স : 50 লিঙ্গ : মহিলা	DYB1628235 ফটো উপলব্ধ	504 নাম : যমুনা নায়ক পিতাৰ নাম: চৰন নায়ক ঘৰ নং : ৩২৩ বয়স : 48 লিঙ্গ : মহিলা	DYB1628246 ফটো উপলব্ধ
505 নাম : পুকলি নায়ক পিতাৰ নাম: সনেশ্বৰ নায়ক ঘৰ নং : ৩২৩ বয়স : 34 লিঙ্গ : মহিলা	DYB1889629 ফটো উপলব্ধ	506 নাম : কুনতি নায়ক পিতাৰ নাম: ছানতিচৰাৰ নায়ক ঘৰ নং : ৩২৩ বয়স : 31 লিঙ্গ : মহিলা	DYB1889630 ফটো উপলব্ধ	507 নাম : পৰন নায়ক পিতাৰ নাম: শনিশ্বৰ নায়ক ঘৰ নং : ৩২৩ বয়স : 31 লিঙ্গ : পুৰুষ	DYB0660035 ফটো উপলব্ধ
508 নাম : পৰন নায়ক পিতাৰ নাম: শনিশ্বৰ নায়ক ঘৰ নং : ৩২৩ বয়স : 31 লিঙ্গ : পুৰুষ	DYB1630666 ফটো উপলব্ধ	509 নাম : মিনাকছি নায়ক স্বামীৰ নাম: পৰন নায়ক ঘৰ নং : ৩২৩ বয়স : 29 লিঙ্গ : মহিলা	DYB0661306 ফটো উপলব্ধ	510 নাম : দগী নায়ক স্বামীৰ নাম: ভাৰত নায়ক ঘৰ নং : ৩২৩ক বয়স : 31 লিঙ্গ : মহিলা	DYB0649418 ফটো উপলব্ধ



511 নাম : জাওঁনি ওৰাং স্বামীৰ নাম: চামু ওৰাং ঘৰ নং : ৩২৪ বয়স : 60 লিঙ্গ : মহিলা	DYB1628268 ফটো উপলব্ধ	512 নাম : সন্জলী ওৰাং পিতাৰ নাম: চামু ওৰাং ঘৰ নং : ৩২৪ বয়স : 38 লিঙ্গ : মহিলা	DYB1628279 ফটো উপলব্ধ	513 নাম : ভূতনাথ খৈয়াজ পিতাৰ নাম: বৃধু খৈয়া ঘৰ নং : ৩২৫ বয়স : 55 লিঙ্গ : পুৰুষ	DYB1628280 ফটো উপলব্ধ
514 নাম : অজয় খৈয়া পিতাৰ নাম: ভূত নাথ ঘৰ নং : ৩২৫ বয়স : 36 লিঙ্গ : পুৰুষ	DYB1630702 ফটো উপলব্ধ	515 নাম : সঞ্জয় মৈয়া পিতাৰ নাম: ভূতলাথ মৈয়া ঘৰ নং : ৩২৫ বয়স : 35 লিঙ্গ : পুৰুষ	DYB0119495 ফটো উপলব্ধ	516 নাম : মুনকি খৈয়া স্বামীৰ নাম: অজয় খৈয়া ঘৰ নং : ৩২৫ বয়স : 32 লিঙ্গ : মহিলা	DYB1630713 ফটো উপলব্ধ
517 নাম : বিকাশ খৈয়া পিতাৰ নাম: কিৰন কালন্দি ঘৰ নং : ৩২৫ বয়স : 24 লিঙ্গ : পুৰুষ	DYB0661629 ফটো উপলব্ধ	518 নাম : ৰবিন খৈয়া পিতাৰ নাম: লক্ষন খৈয়া ঘৰ নং : ৩২৬ বয়স : 55 লিঙ্গ : পুৰুষ	DYB1628304 ফটো উপলব্ধ	519 নাম : কালচন্দ খৈয়া পিতাৰ নাম: লক্ষন খৈয়া ঘৰ নং : ৩২৬ বয়স : 45 লিঙ্গ : পুৰুষ	DYB1628326 ফটো উপলব্ধ
520 নাম : চুকুৰা মুৰা পিতাৰ নাম: উপাগলা মুৰা ঘৰ নং : ৩২৭ বয়স : 70 লিঙ্গ : পুৰুষ	DYB1628337 ফটো উপলব্ধ	521 নাম : বিৰছিং মুৰা পিতাৰ নাম: ২ লীমু মুৰা ঘৰ নং : ৩২৭ বয়স : 49 লিঙ্গ : পুৰুষ	DYB0287722 ফটো উপলব্ধ	522 নাম : জয়লা মুৰা পিতাৰ নাম: চুকুৰা মুৰা ঘৰ নং : ৩২৭ বয়স : 45 লিঙ্গ : পুৰুষ	DYB1628360 ফটো উপলব্ধ
523 নাম : ভূটকী মুৰা চাওঁতাল স্বামীৰ নাম: ৰঘু চাওঁতাল ঘৰ নং : ৩২৭ বয়স : 38 লিঙ্গ : মহিলা	DYB1628371 ফটো উপলব্ধ	524 নাম : লালবাবু উৰাং পিতাৰ নাম: চামু উৰাং ঘৰ নং : ৩২৮ বয়স : 27 লিঙ্গ : পুৰুষ	DYB0661389 ফটো উপলব্ধ	525 নাম : বনবা মুৰা পিতাৰ নাম: বাবুলাল মুৰা ঘৰ নং : ৩২৯ বয়স : 60 লিঙ্গ : পুৰুষ	DYB1628417 ফটো উপলব্ধ
526 নাম : বিৰেন মুৰা পিতাৰ নাম: বনোবা মুৰা ঘৰ নং : ৩২৯ বয়স : 55 লিঙ্গ : পুৰুষ	DYB1628439 ফটো উপলব্ধ	527 নাম : মাগদালী মুৰা পিতাৰ নাম: বনোবা মুৰা ঘৰ নং : ৩২৯ বয়স : 55 লিঙ্গ : মহিলা	DYB1628451 ফটো উপলব্ধ	528 নাম : দেবাবী মুৰা স্বামীৰ নাম: বনোবা মুৰা ঘৰ নং : ৩২৯ বয়স : 52 লিঙ্গ : মহিলা	DYB1628428 ফটো উপলব্ধ
529 নাম : তাৰামণি কৌৰী স্বামীৰ নাম: বিৰেন মুৰা ঘৰ নং : ৩২৯ বয়স : 48 লিঙ্গ : মহিলা	DYB1628440 ফটো উপলব্ধ	530 নাম : ধিৰেন মুৰা পিতাৰ নাম: বনোবা মুৰা ঘৰ নং : ৩২৯ বয়স : 37 লিঙ্গ : পুৰুষ	DYB1889787 ফটো উপলব্ধ	531 নাম : ৰূপালী মুৰা স্বামীৰ নাম: ৰামা মুৰা ঘৰ নং : ৩২৯ বয়স : 37 লিঙ্গ : মহিলা	DYB1889527 ফটো উপলব্ধ
532 নাম : চুবা মুৰা স্বামীৰ নাম: নীৰেন মুৰা ঘৰ নং : ৩২৯ বয়স : 32 লিঙ্গ : মহিলা	DYB0120188 ফটো উপলব্ধ	533 নাম : নিৰেন মুৰা পিতাৰ নাম: বনোবা মুৰা ঘৰ নং : ৩২৯ বয়স : 30 লিঙ্গ : পুৰুষ	DYB1889776 ফটো উপলব্ধ	534 নাম : বিভলী মাহিলি মুৰা স্বামীৰ নাম: বিৰেন মুৰা ঘৰ নং : ৩২৯ বয়স : 29 লিঙ্গ : মহিলা	DYB0650069 ফটো উপলব্ধ
535 নাম : চানমনি ভূমিজ স্বামীৰ নাম: দুৰ্গা ভূমিজ ঘৰ নং : ৩৩০ বয়স : 55 লিঙ্গ : মহিলা	DYB1628462 ফটো উপলব্ধ	536 নাম : নন্দলাল ভূমিজ মাতৃৰ নাম: চানমনি ভূমিজ ঘৰ নং : ৩৩০ বয়স : 35 লিঙ্গ : পুৰুষ	DYB0503045 ফটো উপলব্ধ	537 নাম : জিতু মনি ভূমিজ স্বামীৰ নাম: ৰঞ্জিত ভূমিজ ঘৰ নং : ৩৩১ বয়স : 33 লিঙ্গ : মহিলা	DYB0649657 ফটো উপলব্ধ
538 নাম : পৰিমল নায়ক পিতাৰ নাম: ৰিমন নায়ক ঘৰ নং : ৩৩২ বয়স : 65 লিঙ্গ : পুৰুষ	DYB1628520 ফটো উপলব্ধ	539 নাম : জলেশ্বৰী নায়ক স্বামীৰ নাম: পৰিমল নায়ক ঘৰ নং : ৩৩২ বয়স : 57 লিঙ্গ : মহিলা	DYB1628531 ফটো উপলব্ধ	540 নাম : ৰূপালি নায়ক পিতাৰ নাম: মঘৰ নায়ক ঘৰ নং : ৩৩২ বয়স : 48 লিঙ্গ : মহিলা	DYB1628542 ফটো উপলব্ধ



541 নাম : অৰুনা লগুন পিতাৰ নাম : বিক্ৰম লগুন ঘৰ নং : ৩৩৩ বয়স : 60 লিঙ্গ : মহিলা	DYB1628575 ফটো উপলব্ধ	542 নাম : বামৰা লগুন পিতাৰ নাম : বিক্ৰম লগুন ঘৰ নং : ৩৩৩ বয়স : 56 লিঙ্গ : পুৰুষ	DYB1628586 ফটো উপলব্ধ	543 নাম : অৰুনা লগুন স্বামীৰ নাম : বামৰা লগুন ঘৰ নং : ৩৩৩ বয়স : 50 লিঙ্গ : মহিলা	DYB0649939 ফটো উপলব্ধ
544 নাম : লক্ষীৰাম লগুন পিতাৰ নাম : বিক্ৰম লগুন ঘৰ নং : ৩৩৩ বয়স : 48 লিঙ্গ : পুৰুষ	DYB1628611 ফটো উপলব্ধ	545 নাম : দিলিপ লগুন পিতাৰ নাম : বিক্ৰম লগুন ঘৰ নং : ৩৩৩ বয়স : 45 লিঙ্গ : পুৰুষ	DYB1628622 ফটো উপলব্ধ	546 নাম : জয়ন্তী লগুন স্বামীৰ নাম : বিৰচা লগুন ঘৰ নং : ৩৩৩ বয়স : 33 লিঙ্গ : মহিলা	DYB0503052 ফটো উপলব্ধ
547 নাম : বিক্ৰম লগুন মাতৃৰ নাম : অৰুনা লগুন ঘৰ নং : ৩৩৩ বয়স : 25 লিঙ্গ : পুৰুষ	DYB0650390 ফটো উপলব্ধ	548 নাম : গন্দা গোৱালা স্বামীৰ নাম : বালিৰাম গোৱালা ঘৰ নং : ৩৩৪ বয়স : 50 লিঙ্গ : মহিলা	DYB1628655 ফটো উপলব্ধ	549 নাম : ৰাধা গোৱালা স্বামীৰ নাম : বালিৰাম গোৱালা ঘৰ নং : ৩৩৪ বয়স : 48 লিঙ্গ : মহিলা	DYB1628666 ফটো উপলব্ধ
550 নাম : সুমিত্ৰা গোৱালা পিতাৰ নাম : বালিৰাম গোৱালা ঘৰ নং : 334 বয়স : 21 লিঙ্গ : মহিলা	EMX0054544 ফটো উপলব্ধ	551 নাম : সূৰ্য্য গোৱালা পিতাৰ নাম : বালিৰাম গোৱালা ঘৰ নং : 334 বয়স : 21 লিঙ্গ : পুৰুষ	EMX0054627 ফটো উপলব্ধ	552 নাম : মংখী মুৰা পিতাৰ নাম : চয়নিকা মুৰা ঘৰ নং : ৩৩৫ বয়স : 49 লিঙ্গ : মহিলা	DYB1628699 ফটো উপলব্ধ
553 নাম : চমৰা মুৰা মাতৃৰ নাম : পতুলী মুৰা ঘৰ নং : ৩৩৫ বয়স : 31 লিঙ্গ : পুৰুষ	DYB1889801 ফটো উপলব্ধ	554 নাম : পূজা মুৰা পিতাৰ নাম : বুদ্ধুৱা মুৰা ঘৰ নং : ৩৩৫ বয়স : 26 লিঙ্গ : মহিলা	DYB0650721 ফটো উপলব্ধ	555 নাম : দুৰ্গামণি মাজি স্বামীৰ নাম : মাংৰা মাজি ঘৰ নং : ৩৩৬ বয়স : 58 লিঙ্গ : মহিলা	DYB1628702 ফটো উপলব্ধ
556 নাম : বধ মাজি পিতাৰ নাম : মাংৰা মাজি ঘৰ নং : ৩৩৬ বয়স : 42 লিঙ্গ : পুৰুষ	DYB1628713 ফটো উপলব্ধ	557 নাম : বাবুল মাজি মাতৃৰ নাম : দুৰ্গামণি মাজি ঘৰ নং : ৩৩৬ বয়স : 29 লিঙ্গ : পুৰুষ	DYB0122119 ফটো উপলব্ধ	558 নাম : শক্ৰুণ গোৱালা পিতাৰ নাম : চৌহতু গোৱালা ঘৰ নং : ৩৩৭ বয়স : 65 লিঙ্গ : পুৰুষ	DYB1628724 ফটো উপলব্ধ
559 নাম : ৰীতা গোৱালা স্বামীৰ নাম : শক্ৰুণ গোৱালা ঘৰ নং : ৩৩৭ বয়স : 55 লিঙ্গ : মহিলা	DYB1628735 ফটো উপলব্ধ	560 নাম : মৰমী গোৱালা পিতাৰ নাম : শক্ৰুণ গোৱালা ঘৰ নং : ৩৩৭ বয়স : 30 লিঙ্গ : মহিলা	DYB1889641 ফটো উপলব্ধ	561 নাম : আকাশ গোৱালা পিতাৰ নাম : শক্ৰুণ গোৱালা ঘৰ নং : ৩৩৭ বয়স : 27 লিঙ্গ : পুৰুষ	DYB0302562 ফটো উপলব্ধ
562 নাম : স্বৰস্বতী গোৱালা পিতাৰ নাম : শক্ৰুণ গোৱালা ঘৰ নং : 337 বয়স : 22 লিঙ্গ : মহিলা	EMX0145573 ফটো উপলব্ধ	563 নাম : কিশোৰ ভূঞা পিতাৰ নাম : হীদব ভূঞা ঘৰ নং : ৩৩৮ বয়স : 65 লিঙ্গ : পুৰুষ	DYB1628746 ফটো উপলব্ধ	564 নাম : সন্দৰী ভূঞা স্বামীৰ নাম : কিশোৰ ভূঞা ঘৰ নং : ৩৩৮ বয়স : 57 লিঙ্গ : মহিলা	DYB1628757 ফটো উপলব্ধ
565 নাম : বাবুল ভূঞা পিতাৰ নাম : কিশোৰ ভূঞা ঘৰ নং : ৩৩৮ বয়স : 42 লিঙ্গ : পুৰুষ	DYB1628768 ফটো উপলব্ধ	566 নাম : হিৰামনি ভূঞা স্বামীৰ নাম : বাবুল ভূঞা ঘৰ নং : ৩৩৮ বয়স : 40 লিঙ্গ : মহিলা	DYB1628779 ফটো উপলব্ধ	567 নাম : ৰাজ গোৱালা মাতৃৰ নাম : ৰাধা গোৱালা ঘৰ নং : ৩৩৮ বয়স : 24 লিঙ্গ : পুৰুষ	DYB0650259 ফটো উপলব্ধ
568 নাম : জাগাই খৈয়া পিতাৰ নাম : বুদ্ধু খৈয়া ঘৰ নং : ৩৩৯ বয়স : 50 লিঙ্গ : পুৰুষ	DYB1628780 ফটো উপলব্ধ	569 নাম : মিনা খৈয়া স্বামীৰ নাম : জাগাই খৈয়া ঘৰ নং : ৩৩৯ বয়স : 47 লিঙ্গ : মহিলা	DYB0306803 ফটো উপলব্ধ	570 নাম : আৰতি খৈয়া পিতাৰ নাম : জাগাই খৈয়া ঘৰ নং : ৩৩৯ বয়স : 27 লিঙ্গ : মহিলা	DYB0300202 ফটো উপলব্ধ



571 নাম : বাউনি মুৰা স্বামীৰ নাম: মচৰা মুৰা ঘৰ নং : ৩৪০ বয়স : 48 লিঙ্গ : মহিলা	DYB1628804 ফটো উপলব্ধ	572 নাম : অঞ্জনা মুৰা স্বামীৰ নাম: চিকাৰী মুড়া ঘৰ নং : ৩৪১ বয়স : 50 লিঙ্গ : মহিলা	DYB1628815 ফটো উপলব্ধ	573 নাম : বাজেশ মুৰা পিতাৰ নাম: চৰ্ঘনিকা মুৰা ঘৰ নং : ৩৪২ বয়স : 38 লিঙ্গ : পুৰুষ	DYB1628837 ফটো উপলব্ধ
574 নাম : উষা কালন্দি স্বামীৰ নাম: লক্ষী কালন্দি ঘৰ নং : ৩৪৩ বয়স : 50 লিঙ্গ : মহিলা	DYB1628859 ফটো উপলব্ধ	575 নাম : কাচৰী মাহালি স্বামীৰ নাম: জীতেন মহলি ঘৰ নং : ৩৪৩ বয়স : 38 লিঙ্গ : মহিলা	DYB1628860 ফটো উপলব্ধ	576 নাম : দত্ত বালন্দি পিতাৰ নাম: লক্ষী বোলন্দি ঘৰ নং : ৩৪৩ বয়স : 29 লিঙ্গ : পুৰুষ	DYB0124107 ফটো উপলব্ধ
577 নাম : জীতেন মুণ্ডা পিতাৰ নাম: চামু মুণ্ডা ঘৰ নং : ৩৪৫ বয়স : 55 লিঙ্গ : পুৰুষ	DYB1628906 ফটো উপলব্ধ	578 নাম : বান্দেৰ মুৰা স্বামীৰ নাম: জীতেন মুৰা ঘৰ নং : ৩৪৫ বয়স : 48 লিঙ্গ : মহিলা	DYB1628917 ফটো উপলব্ধ	579 নাম : অনীল মুৰা পিতাৰ নাম: জীতেন মুৰা ঘৰ নং : ৩৪৫ বয়স : 40 লিঙ্গ : পুৰুষ	DYB1889696 ফটো উপলব্ধ
580 নাম : সঞ্জয় মুৰা পিতাৰ নাম: জীতেন মুৰা ঘৰ নং : ৩৪৫ বয়স : 30 লিঙ্গ : পুৰুষ	DYB0124347 ফটো উপলব্ধ	581 নাম : লক্ষী মুৰা স্বামীৰ নাম: সঞ্জয় মুৰা ঘৰ নং : ৩৪৫ বয়স : 30 লিঙ্গ : মহিলা	DYB0650598 ফটো উপলব্ধ	582 নাম : সবীতা মুৰা স্বামীৰ নাম: অনীল মুৰা ঘৰ নং : ৩৪৫ বয়স : 29 লিঙ্গ : মহিলা	DYB0650747 ফটো উপলব্ধ
583 নাম : পূজা মুৰা পিতাৰ নাম: জীতেন মুৰা ঘৰ নং : ৩৪৫ বয়স : 28 লিঙ্গ : মহিলা	DYB0517888 ফটো উপলব্ধ	584 নাম : মোহন মাহালি পিতাৰ নাম: শুচয়তান মাহালি ঘৰ নং : ৩৪৭ বয়স : 70 লিঙ্গ : পুৰুষ	DYB1628928 ফটো উপলব্ধ	585 নাম : চুমৰা মাহালি পিতাৰ নাম: শুচয়তান মাহালি ঘৰ নং : ৩৪৭ বয়স : 65 লিঙ্গ : পুৰুষ	DYB1628940 ফটো উপলব্ধ
586 নাম : ৰাধা মাহালি স্বামীৰ নাম: চুমৰা মাহালি ঘৰ নং : ৩৪৭ বয়স : 45 লিঙ্গ : মহিলা	DYB1628951 ফটো উপলব্ধ	587 নাম : পদমনি নায়ক স্বামীৰ নাম: নাগচুৰ নায়ক ঘৰ নং : ৩৪৮ বয়স : 70 লিঙ্গ : মহিলা	DYB1628962 ফটো উপলব্ধ	588 নাম : সুভাষ নায়ক পিতাৰ নাম: মৃত নাগদু নায়ক ঘৰ নং : ৩৪৮ বয়স : 36 লিঙ্গ : পুৰুষ	DYB0283150 ফটো উপলব্ধ
589 নাম : চামেলী মাহালী স্বামীৰ নাম: ৰবিন নায়ক ঘৰ নং : ৩৪৯ বয়স : 45 লিঙ্গ : মহিলা	DYB1628973 ফটো উপলব্ধ	590 নাম : ফুকন নায়ক পিতাৰ নাম: চুৰেন নায়ক ঘৰ নং : ৩৫০ বয়স : 37 লিঙ্গ : পুৰুষ	DYB1889674 ফটো উপলব্ধ	591 নাম : চাওঁনি নায়ক পিতাৰ নাম: চমৰা মাহালি ঘৰ নং : ৩৫১ বয়স : 40 লিঙ্গ : মহিলা	DYB1629012 ফটো উপলব্ধ
592 নাম : ৰাজু মাহালি পিতাৰ নাম: ফাগু মাহালি ঘৰ নং : ৩৫৩ বয়স : 48 লিঙ্গ : পুৰুষ	DYB1629045 ফটো উপলব্ধ	593 নাম : চঞ্চলা গৌৱালা স্বামীৰ নাম: প্ৰহ্লাদ গুৱালা ঘৰ নং : ৩৫৩ বয়স : 43 লিঙ্গ : মহিলা	DYB1629067 ফটো উপলব্ধ	594 নাম : তুলা মাহালি পিতাৰ নাম: গোপাল মাহালি ঘৰ নং : ৩৫৪ বয়স : 65 লিঙ্গ : মহিলা	DYB1629078 ফটো উপলব্ধ
595 নাম : দুৰ্গী মাহালি স্বামীৰ নাম: তুবলা মাহালি ঘৰ নং : ৩৫৪ বয়স : 44 লিঙ্গ : মহিলা	DYB1629090 ফটো উপলব্ধ	596 নাম : অৰুন মাহালি পিতাৰ নাম: মাৰিলা মাহালী ঘৰ নং : ৩৫৪ বয়স : 29 লিঙ্গ : পুৰুষ	DYB0288670 ফটো উপলব্ধ	597 নাম : ভাদ্ৰ নায়ক পিতাৰ নাম: আবদুল নায়ক ঘৰ নং : ৩৫৫ বয়স : 50 লিঙ্গ : পুৰুষ	DYB1629114 ফটো উপলব্ধ
598 নাম : ৰুমি নায়ক স্বামীৰ নাম: ভাদ্ৰ নায়ক ঘৰ নং : ৩৫৫ বয়স : 40 লিঙ্গ : মহিলা	DYB1629125 ফটো উপলব্ধ	599 নাম : দুবন কালন্দি স্বামীৰ নাম: বাপুৰাম কালন্দি ঘৰ নং : ৩৫৬ বয়স : 60 লিঙ্গ : মহিলা	DYB1629136 ফটো উপলব্ধ	600 নাম : বিষ্ণু কালন্দি পিতাৰ নাম: বাপুৰাম কালন্দি ঘৰ নং : ৩৫৬ বয়স : 42 লিঙ্গ : পুৰুষ	DYB1629147 ফটো উপলব্ধ



601 নাম : দীপক কালন্দি অন্যান্য: বিষ্ণু কালন্দি ঘৰ নং : ৩৫৬ বয়স : 34 লিঙ্গ : পুৰুষ	DYB0126078 ফটো উপলব্ধ	602 নাম : মহিপাল কালন্দি পিতাৰ নাম: বেংতু কালন্দি ঘৰ নং : ৩৫৭ বয়স : 65 লিঙ্গ : পুৰুষ	DYB1629169 ফটো উপলব্ধ	603 নাম : ফুৰ কালন্দি পিতাৰ নাম: মহিৰাম কালন্দি ঘৰ নং : ৩৫৭ বয়স : 37 লিঙ্গ : পুৰুষ	DYB0293563 ফটো উপলব্ধ
604 নাম : বিনোদ কালন্দি পিতাৰ নাম: মহিপাল কালন্দি ঘৰ নং : ৩৫৭ বয়স : 30 লিঙ্গ : পুৰুষ	DYB0126318 ফটো উপলব্ধ	605 নাম : বউমীলা কালন্দি স্বামীৰ নাম: ধনীৰাম কালন্দি ঘৰ নং : ৩৫৮ বয়স : 50 লিঙ্গ : মহিলা	DYB1629181 ফটো উপলব্ধ	606 নাম : বীৰ কালন্দি মাতৃৰ নাম: উমিলা কালন্দি ঘৰ নং : ৩৫৮ বয়স : 32 লিঙ্গ : পুৰুষ	DYB0126359 ফটো উপলব্ধ
607 নাম : দাকুৰাল কালন্দি পিতাৰ নাম: বেংতু কালন্দি ঘৰ নং : ৩৫৯ বয়স : 50 লিঙ্গ : পুৰুষ	DYB1629192 ফটো উপলব্ধ	608 নাম : পুলক মাহলী পিতাৰ নাম: গাজিল মাহলী ঘৰ নং : ৩৫৯ বয়স : 48 লিঙ্গ : পুৰুষ	DYB1630622 ফটো উপলব্ধ	609 নাম : ফুদনী কালন্দি স্বামীৰ নাম: ডাকোৰাল কালন্দি ঘৰ নং : ৩৫৯ বয়স : 45 লিঙ্গ : মহিলা	DYB1629205 ফটো উপলব্ধ
610 নাম : ৰামলগুন পণ্ডিত পিতাৰ নাম: দেউৰী পণ্ডিত ঘৰ নং : ৩৬০ বয়স : 65 লিঙ্গ : পুৰুষ	DYB1629216 ফটো উপলব্ধ	611 নাম : শত্ৰুঘ্ন পণ্ডিত পিতাৰ নাম: ৰাম লক্ষণ পণ্ডিত ঘৰ নং : ৩৬০ বয়স : 32 লিঙ্গ : পুৰুষ	DYB1630757 ফটো উপলব্ধ	612 নাম : ফুলেশ্বৰী কালন্দি স্বামীৰ নাম: বিষ্ণু কালন্দি ঘৰ নং : ৩৬১ বয়স : 60 লিঙ্গ : মহিলা	DYB1629238 ফটো উপলব্ধ
613 নাম : চাম নায়ক পিতাৰ নাম: বৰতোৰা নায়ক ঘৰ নং : ৩৬২ বয়স : 55 লিঙ্গ : পুৰুষ	DYB1629249 ফটো উপলব্ধ	614 নাম : যশোদা নায়ক স্বামীৰ নাম: চামু নায়ক ঘৰ নং : ৩৬২ বয়স : 45 লিঙ্গ : মহিলা	DYB1629250 ফটো উপলব্ধ	615 নাম : জগত নায়ক পিতাৰ নাম: চামু নায়ক ঘৰ নং : ৩৬২ বয়স : 30 লিঙ্গ : পুৰুষ	DYB1889754 ফটো উপলব্ধ
616 নাম : অজিত নায়ক পিতাৰ নাম: বৰতোৰা নায়ক ঘৰ নং : ৩৬৩ বয়স : 55 লিঙ্গ : পুৰুষ	DYB1629261 ফটো উপলব্ধ	617 নাম : মাবৰী নায়ক স্বামীৰ নাম: অজিত নায়ক ঘৰ নং : ৩৬৩ বয়স : 42 লিঙ্গ : মহিলা	DYB1629272 ফটো উপলব্ধ	618 নাম : অশোক নায়ক পিতাৰ নাম: চুৰেন নায়ক ঘৰ নং : ৩৬৪ বয়স : 48 লিঙ্গ : পুৰুষ	DYB1629283 ফটো উপলব্ধ
619 নাম : চিকাৰী মুৰা পিতাৰ নাম: ধুবুৰা মুৰা ঘৰ নং : ৩৬৭ বয়স : 50 লিঙ্গ : পুৰুষ	DYB1629330 ফটো উপলব্ধ	620 নাম : চিকাৰী মুড়া পিতাৰ নাম: লিমু মুড়া ঘৰ নং : 367 বয়স : 46 লিঙ্গ : পুৰুষ	EMX0015164 ফটো উপলব্ধ	621 নাম : সুমিত্ৰা মুৰা স্বামীৰ নাম: চিকাৰী মুৰা ঘৰ নং : ৩৬৭ বয়স : 45 লিঙ্গ : মহিলা	DYB1629341 ফটো উপলব্ধ
622 নাম : পাপলু মুৰা পিতাৰ নাম: চিকাৰী মুৰা ঘৰ নং : ৩৬৭ বয়স : 40 লিঙ্গ : পুৰুষ	DYB0127969 ফটো উপলব্ধ	623 নাম : ফুলচন মুৰা পিতাৰ নাম: লিড মুৰা ঘৰ নং : ৩৬৯ বয়স : 48 লিঙ্গ : পুৰুষ	DYB1629385 ফটো উপলব্ধ	624 নাম : বনুমাই মুৰা স্বামীৰ নাম: ফুলচন মুৰা ঘৰ নং : ৩৬৯ বয়স : 43 লিঙ্গ : মহিলা	DYB1629396 ফটো উপলব্ধ
625 নাম : শূপনা মানকি পিতাৰ নাম: পুটল মানকি ঘৰ নং : ৩৬৯ বয়স : 40 লিঙ্গ : মহিলা	DYB1629409 ফটো উপলব্ধ	626 নাম : বিলাশ মুৰা অন্যান্য: ফুলচন মুৰা ঘৰ নং : ৩৬৯ বয়স : 38 লিঙ্গ : পুৰুষ	DYB0128397 ফটো উপলব্ধ	627 নাম : পুটল মানকি পিতাৰ নাম: বিৰছা মানকি ঘৰ নং : ৩৭০ বয়স : 40 লিঙ্গ : পুৰুষ	DYB1629443 ফটো উপলব্ধ
628 নাম : মানা মুৰা পিতাৰ নাম: দুৰ্গা মুৰা ঘৰ নং : ৩৭০ বয়স : 30 লিঙ্গ : পুৰুষ	DYB1889685 ফটো উপলব্ধ	629 নাম : দিবাশ মানকী পিতাৰ নাম: বিশা মানকী ঘৰ নং : ৩৭০ বয়স : 28 লিঙ্গ : পুৰুষ	DYB0129239 ফটো উপলব্ধ	630 নাম : জিৰা ভূমিজ স্বামীৰ নাম: মুনু ভূমিজ ঘৰ নং : ৩৭১ বয়স : 45 লিঙ্গ : মহিলা	DYB1629465 ফটো উপলব্ধ



631 নাম : জীতেন মাহলী পিতাৰ নাম : ফাগু মাহলী ঘৰ নং : ৩৭৩ বয়স : 48 লিঙ্গ : পুৰুষ	DYB1629487 ফটো উপলব্ধ	632 নাম : চাল নায়ক স্বামীৰ নাম : পাতাল নায়ক ঘৰ নং : ৩৭৪ বয়স : 45 লিঙ্গ : মহিলা	DYB1629512 ফটো উপলব্ধ	633 নাম : চান্দ মুৰা পিতাৰ নাম : মাঘোবা মুৰা ঘৰ নং : ৩৭৫ বয়স : 62 লিঙ্গ : মহিলা	DYB1629523 ফটো উপলব্ধ
634 নাম : জিতেন মুৰা পিতাৰ নাম : মাঘোবা মুৰা ঘৰ নং : ৩৭৫ বয়স : 41 লিঙ্গ : পুৰুষ	DYB1629534 ফটো উপলব্ধ	635 নাম : দেবাৰী মুৰা পিতাৰ নাম : মাঘোবা মুৰা ঘৰ নং : ৩৭৫ বয়স : 39 লিঙ্গ : মহিলা	DYB1629545 ফটো উপলব্ধ	636 নাম : অনিতা মুৰা স্বামীৰ নাম : জিতেন মুৰা ঘৰ নং : ৩৭৫ বয়স : 35 লিঙ্গ : মহিলা	DYB0129486 ফটো উপলব্ধ
637 নাম : বিহা মুৰা পিতাৰ নাম : চান্দ মুৰা ঘৰ নং : ৩৭৫ বয়স : 34 লিঙ্গ : পুৰুষ	DYB0129528 ফটো উপলব্ধ	638 নাম : ৰপাঞ্জলী মুৰা স্বামীৰ নাম : বিহা মুৰা ঘৰ নং : ৩৭৫ বয়স : 29 লিঙ্গ : মহিলা	DYB0650689 ফটো উপলব্ধ	639 নাম : মণি নায়ক স্বামীৰ নাম : মংগৰা নায়ক ঘৰ নং : 376 বয়স : 39 লিঙ্গ : মহিলা	DYB0476929 ফটো উপলব্ধ
640 নাম : পখিলা নায়ক স্বামীৰ নাম : মাংৰা নায়ক ঘৰ নং : ৩৭৭ বয়স : 60 লিঙ্গ : মহিলা	DYB1629578 ফটো উপলব্ধ	641 নাম : কিশোৰ নায়ক পিতাৰ নাম : মাংৰা নায়ক ঘৰ নং : ৩৭৭ বয়স : 45 লিঙ্গ : পুৰুষ	DYB1629589 ফটো উপলব্ধ	642 নাম : বিজুলি নায়ক স্বামীৰ নাম : কিশোৰ নায়ক ঘৰ নং : ৩৭৭ বয়স : 42 লিঙ্গ : মহিলা	DYB1629590 ফটো উপলব্ধ
643 নাম : ৰাধিকা নায়ক স্বামীৰ নাম : পীটকু নায়ক ঘৰ নং : 377 বয়স : 26 লিঙ্গ : মহিলা	EMX0146662 ফটো উপলব্ধ	644 নাম : পীটকু নায়ক পিতাৰ নাম : মত মাংৰা নায়ক ঘৰ নং : 377 বয়স : 21 লিঙ্গ : পুৰুষ	EMX0170308 ফটো উপলব্ধ	645 নাম : দুখনী নায়ক স্বামীৰ নাম : চান্দা নায়ক ঘৰ নং : ৩৭৮ বয়স : 72 লিঙ্গ : মহিলা	DYB1629603 ফটো উপলব্ধ
646 নাম : বিৰহি নায়ক পিতাৰ নাম : চান্দা নায়ক ঘৰ নং : ৩৭৮ বয়স : 50 লিঙ্গ : মহিলা	DYB1629614 ফটো উপলব্ধ	S 647 নাম : ৰপালী নায়ক পিতাৰ নাম : চান্দা নায়ক ঘৰ নং : ৩৭৮ বয়স : 48 লিঙ্গ : মহিলা	DYB1629625 ফটো উপলব্ধ	648 নাম : কাৰ্তিক নায়ক পিতাৰ নাম : চান্দা নায়ক ঘৰ নং : ৩৭৮ বয়স : 46 লিঙ্গ : পুৰুষ	DYB1629636 ফটো উপলব্ধ
649 নাম : চেনীৰাম নায়ক পিতাৰ নাম : চান্দা নায়ক ঘৰ নং : ৩৭৮ বয়স : 44 লিঙ্গ : পুৰুষ	DYB1629647 ফটো উপলব্ধ	650 নাম : তুলচী নায়ক স্বামীৰ নাম : মিতকু নায়ক ঘৰ নং : ৩৭৮ বয়স : 38 লিঙ্গ : মহিলা	DYB1629669 ফটো উপলব্ধ	651 নাম : নিতুল নায়ক পিতাৰ নাম : মত মিতকু নায়ক ঘৰ নং : ৩৭৮ বয়স : 27 লিঙ্গ : পুৰুষ	DYB0300251 ফটো উপলব্ধ
652 নাম : ভবানী নায়ক মাতৃৰ নাম : তুলচী নায়ক ঘৰ নং : ৩৭৮ বয়স : 24 লিঙ্গ : মহিলা	DYB0649426 ফটো উপলব্ধ	653 নাম : ভবানী নায়ক মাতৃৰ নাম : তুলচী নায়ক ঘৰ নং : ৩৭৮ বয়স : 24 লিঙ্গ : মহিলা	DYB0660258 ফটো উপলব্ধ	654 নাম : বেংতা নায়ক পিতাৰ নাম : সুৰজলাল নায়ক ঘৰ নং : ৩৭৯ বয়স : 50 লিঙ্গ : পুৰুষ	DYB1629670 ফটো উপলব্ধ
655 নাম : ৰঞ্জিতা নায়ক স্বামীৰ নাম : বেংতা নায়ক ঘৰ নং : ৩৭৯ বয়স : 45 লিঙ্গ : মহিলা	DYB1629681 ফটো উপলব্ধ	656 নাম : আইনা বৰাইক পিতাৰ নাম : চানিকা বৰাইক ঘৰ নং : ৩৮০ বয়স : 43 লিঙ্গ : মহিলা	DYB1629716 ফটো উপলব্ধ	657 নাম : বিহু মাহুলি পিতাৰ নাম : বিহা মাহুলি ঘৰ নং : ৩৮১ বয়স : 50 লিঙ্গ : পুৰুষ	DYB1629727 ফটো উপলব্ধ
658 নাম : গোপাল কোঁৰী পিতাৰ নাম : চজন কোঁৰী ঘৰ নং : ৩৮২ বয়স : 68 লিঙ্গ : পুৰুষ	DYB1629749 ফটো উপলব্ধ	659 নাম : মীনা কোঁৰী স্বামীৰ নাম : গোপাল কোঁৰী ঘৰ নং : ৩৮২ বয়স : 60 লিঙ্গ : মহিলা	DYB1629750 ফটো উপলব্ধ	660 নাম : মনেশ্বৰ কোঁৰী পিতাৰ নাম : গোপাল কোঁৰী ঘৰ নং : ৩৮২ বয়স : 40 লিঙ্গ : পুৰুষ	DYB1629761 ফটো উপলব্ধ



661 নাম : তৰা মনি কৌৰি স্বামীৰ নাম : মনেশ্বৰ কৌৰি ঘৰ নং : ৩৮২ বয়স : 39 লিঙ্গ : মহিলা	DYB0649954 ফটো উপলব্ধ	662 নাম : খমখমী বৰাইক স্বামীৰ নাম : শিব কৌৰী ঘৰ নং : ৩৮৩ বয়স : 45 লিঙ্গ : মহিলা	DYB1629783 ফটো উপলব্ধ	663 নাম : মঙল ভূমিজ পিতাৰ নাম : লেবৰা ভূমিজ ঘৰ নং : ৩৮৪ বয়স : 55 লিঙ্গ : পুৰুষ	DYB1629794 ফটো উপলব্ধ
664 নাম : বিমলা ভূমিজ স্বামীৰ নাম : মঙল ভূমিজ ঘৰ নং : ৩৮৪ বয়স : 50 লিঙ্গ : মহিলা	DYB1629807 ফটো উপলব্ধ	665 নাম : জগন ভূঞা পিতাৰ নাম : কিশোৰ ভূঞা ঘৰ নং : ৩৮৫ বয়স : 55 লিঙ্গ : পুৰুষ	DYB1629818 ফটো উপলব্ধ	666 নাম : দুলাৰী ভূঞা স্বামীৰ নাম : জুগন ভূঞা ঘৰ নং : ৩৮৫ বয়স : 44 লিঙ্গ : মহিলা	DYB1629829 ফটো উপলব্ধ
667 নাম : বিমি কৰ্মকাৰ স্বামীৰ নাম : গুনাৰাম কৰ্মকাৰ ঘৰ নং : ৩৮৬ বয়স : 45 লিঙ্গ : মহিলা	DYB1629852 ফটো উপলব্ধ	668 নাম : চুকমনি কৰ্মকাৰ মাতৃৰ নাম : বিমি কৰ্মকাৰ ঘৰ নং : ৩৮৬ বয়স : 26 লিঙ্গ : মহিলা	DYB0650556 ফটো উপলব্ধ	669 নাম : চুকমনি কৰ্মকাৰ স্বামীৰ নাম : বিমি কৰ্মকাৰ ঘৰ নং : ৩৮৬ বয়স : 26 লিঙ্গ : মহিলা	DYB0650572 ফটো উপলব্ধ
670 নাম : পবন মাহলী পিতাৰ নাম : বিহা মাহলী ঘৰ নং : ৩৮৮ বয়স : 50 লিঙ্গ : পুৰুষ	DYB1629885 ফটো উপলব্ধ	671 নাম : চিমা মাহলী স্বামীৰ নাম : পবন মাহলী ঘৰ নং : ৩৮৮ বয়স : 45 লিঙ্গ : মহিলা	DYB1629896 ফটো উপলব্ধ	672 নাম : গোপাল গোৱালা পিতাৰ নাম : দ্বাৰা গোৱালা ঘৰ নং : ৩৮৯ বয়স : 55 লিঙ্গ : পুৰুষ	DYB1629909 ফটো উপলব্ধ
673 নাম : লালী গোৱালা স্বামীৰ নাম : গোলাপ গোৱালা ঘৰ নং : ৩৮৯ বয়স : 45 লিঙ্গ : মহিলা	DYB1629910 ফটো উপলব্ধ	674 নাম : জয়লা খৈয়া পিতাৰ নাম : বুদ্ধু খৈয়া ঘৰ নং : ৩৯০ বয়স : 50 লিঙ্গ : পুৰুষ	DYB1629921 ফটো উপলব্ধ	675 নাম : সৰস্বতী খৈয়া স্বামীৰ নাম : জয়লা খৈয়া ঘৰ নং : ৩৯০ বয়স : 45 লিঙ্গ : মহিলা	DYB1629932 ফটো উপলব্ধ
676 নাম : মনিচা খৈয়া পিতাৰ নাম : জয়লা খৈয়া ঘৰ নং : ৩৯০ বয়স : 27 লিঙ্গ : মহিলা	DYB0307033 ফটো উপলব্ধ	677 নাম : ৰেন খৈয়া স্বামীৰ নাম : ধৰ্ম্মা খৈয়া ঘৰ নং : ৩৯১ বয়স : 50 লিঙ্গ : মহিলা	DYB1629954 ফটো উপলব্ধ	678 নাম : বিজয় খৈয়া পিতাৰ নাম : ধৰ্ম্মা খৈয়া ঘৰ নং : ৩৯১ বয়স : 37 লিঙ্গ : পুৰুষ	DYB1889743 ফটো উপলব্ধ
679 নাম : জয়পাল গোৱালা পিতাৰ নাম : চৌহতু গোৱালা ঘৰ নং : ৩৯২ বয়স : 55 লিঙ্গ : পুৰুষ	DYB1629965 ফটো উপলব্ধ	680 নাম : মাকন গোৱালা স্বামীৰ নাম : জয়নাল গোৱালা ঘৰ নং : ৩৯২ বয়স : 45 লিঙ্গ : মহিলা	DYB1629976 ফটো উপলব্ধ	681 নাম : নন্দলাল গোৱালা পিতাৰ নাম : শ্ৰীকৃষ্ণ গোৱালা ঘৰ নং : ৩৯৩ বয়স : 62 লিঙ্গ : পুৰুষ	DYB1629987 ফটো উপলব্ধ
682 নাম : সুমিত্ৰা গোৱালা স্বামীৰ নাম : নন্দলাল গোৱালা ঘৰ নং : ৩৯৩ বয়স : 51 লিঙ্গ : মহিলা	DYB1629998 ফটো উপলব্ধ	683 নাম : ৰঘু গোৱালা পিতাৰ নাম : নন্দলাল গোৱালা ঘৰ নং : ৩৯৩ বয়স : 50 লিঙ্গ : পুৰুষ	DYB1630008 ফটো উপলব্ধ	684 নাম : বীনা গোৱালা স্বামীৰ নাম : ৰঘু গোৱালা ঘৰ নং : ৩৯৩ বয়স : 42 লিঙ্গ : মহিলা	DYB1630019 ফটো উপলব্ধ
685 নাম : প্ৰহ্লাদ গোৱালা পিতাৰ নাম : নন্দলাল গোৱালা ঘৰ নং : ৩৯৩ বয়স : 40 লিঙ্গ : পুৰুষ	DYB1630020 ফটো উপলব্ধ	686 নাম : বৈশাগী নায়ক স্বামীৰ নাম : মনুৰাম নায়ক ঘৰ নং : ৩৯৪ বয়স : 42 লিঙ্গ : মহিলা	DYB1630042 ফটো উপলব্ধ	687 নাম : ৰামেশ্বৰ ওৰাং পিতাৰ নাম : চমৰা ওৰাং ঘৰ নং : ৩৯৫ বয়স : 50 লিঙ্গ : পুৰুষ	DYB1630053 ফটো উপলব্ধ
688 নাম : অৰুনা ওৰাং স্বামীৰ নাম : ৰামেশ্বৰ ওৰাং ঘৰ নং : ৩৯৫ বয়স : 43 লিঙ্গ : মহিলা	DYB1630064 ফটো উপলব্ধ	689 নাম : কাতীক ওৰাং পিতাৰ নাম : চমৰা ওৰাং ঘৰ নং : ৩৯৫ বয়স : 42 লিঙ্গ : পুৰুষ	DYB1630075 ফটো উপলব্ধ	690 নাম : বাবল উৰাং পিতাৰ নাম : ৰামেশ্বৰ উৰাং ঘৰ নং : ৩৯৫ বয়স : 31 লিঙ্গ : পুৰুষ	DYB1889798 ফটো উপলব্ধ



691 নাম : বনুৱা উৰাং পিতাৰ নাম: ৰামেশ্বৰ উৰাং ঘৰ নং : ৩৯৫ বয়স : 29 লিঙ্গ : পুৰুষ	DYB0132159 ফটো উপলব্ধ	692 নাম : আইজনী উৰাং পিতাৰ নাম: কান্দ্ৰা মুড়া ঘৰ নং : 395 বয়স : 27 লিঙ্গ : মহিলা	EMX0015206 ফটো উপলব্ধ	693 নাম : শ্ৰীৰাম নায়ক পিতাৰ নাম: বাবুলাল নায়ক ঘৰ নং : ৩৯৬ বয়স : 52 লিঙ্গ : পুৰুষ	DYB1630100 ফটো উপলব্ধ
694 নাম : ববিতা নায়ক স্বামীৰ নাম: ৰাম নায়ক ঘৰ নং : ৩৯৬ বয়স : 45 লিঙ্গ : মহিলা	DYB1630111 ফটো উপলব্ধ	695 নাম : মংলা নায়ক পিতাৰ নাম: বাবুলাল নায়ক ঘৰ নং : ৩৯৬ বয়স : 44 লিঙ্গ : পুৰুষ	DYB1630122 ফটো উপলব্ধ	696 নাম : বলৰাম বৰাইক পিতাৰ নাম: বেবতা বৰাইক ঘৰ নং : ৩৯৭ বয়স : 55 লিঙ্গ : পুৰুষ	DYB1630144 ফটো উপলব্ধ
697 নাম : গোতা খৈয়া স্বামীৰ নাম: বৃধু খৈয়া ঘৰ নং : ৩৯৮ বয়স : 80 লিঙ্গ : মহিলা	DYB1630155 ফটো উপলব্ধ	698 নাম : চৈতু খৈয়া পিতাৰ নাম: বৃধু খৈয়া ঘৰ নং : ৩৯৮ বয়স : 47 লিঙ্গ : পুৰুষ	DYB1630166 ফটো উপলব্ধ	699 নাম : বাসন্তি খৈয়া স্বামীৰ নাম: চৌহতু খৈয়া ঘৰ নং : ৩৯৮ বয়স : 40 লিঙ্গ : মহিলা	DYB1630177 ফটো উপলব্ধ
700 নাম : মইনা খৈয়া পিতাৰ নাম: চৌহতু খৈয়া ঘৰ নং : 398 বয়স : 21 লিঙ্গ : মহিলা	EMX0038117 ফটো উপলব্ধ	701 নাম : দৰ্শন মুৰা পিতাৰ নাম: সুনোহৰ মুৰা ঘৰ নং : ৩৯৯ বয়স : 48 লিঙ্গ : পুৰুষ	DYB1630199 ফটো উপলব্ধ	702 নাম : দুখান মুৰা পিতাৰ নাম: সুনোহৰ মুৰা ঘৰ নং : ৩৯৯ বয়স : 45 লিঙ্গ : পুৰুষ	DYB1630213 ফটো উপলব্ধ
703 নাম : বিৰচি মুৰা স্বামীৰ নাম: দৰ্শন মুৰা ঘৰ নং : ৩৯৯ বয়স : 41 লিঙ্গ : মহিলা	DYB1630202 ফটো উপলব্ধ	704 নাম : মিনি মুৰা স্বামীৰ নাম: দুখাম মুৰা ঘৰ নং : ৩৯৯ বয়স : 40 লিঙ্গ : মহিলা	DYB1630224 ফটো উপলব্ধ	705 নাম : নন্দলাল মুৰা পিতাৰ নাম: সুনোহৰ মুৰা ঘৰ নং : ৩৯৯ বয়স : 38 লিঙ্গ : পুৰুষ	DYB1630235 ফটো উপলব্ধ
706 নাম : মিন্টু মুৰা পিতাৰ নাম: দৰ্শন মুৰা ঘৰ নং : ৩৯৯ বয়স : 27 লিঙ্গ : পুৰুষ	DYB0307090 ফটো উপলব্ধ	707 নাম : মঞ্জু মুৰা পিতাৰ নাম: দৰ্শন মুৰা ঘৰ নং : ৩৯৯ বয়স : 27 লিঙ্গ : মহিলা	DYB0305052 ফটো উপলব্ধ	708 নাম : ৰৌহিত মুৰা পিতাৰ নাম: দৰ্চাৰ মুৰা ঘৰ নং : ৩৯৯ বয়স : 25 লিঙ্গ : পুৰুষ	DYB0650408 ফটো উপলব্ধ
709 নাম : ৰাধিকা নায়ক স্বামীৰ নাম: লক্ষীন্দৰ নায়ক ঘৰ নং : 8০০ বয়স : 45 লিঙ্গ : মহিলা	DYB1630268 ফটো উপলব্ধ	710 নাম : বিমলা নায়ক স্বামীৰ নাম: লক্ষীন্দৰ নায়ক ঘৰ নং : 8০০ বয়স : 43 লিঙ্গ : মহিলা	DYB1630279 ফটো উপলব্ধ	711 নাম : গোবিন থাপা মাতৃৰ নাম: কল্পনা থাপা ঘৰ নং : 401 বয়স : 27 লিঙ্গ : পুৰুষ	EMX0058883 ফটো উপলব্ধ
712 নাম : নৰমায়া বিষ্টা স্বামীৰ নাম: গোবিন থাপা ঘৰ নং : 401 বয়স : 21 লিঙ্গ : মহিলা	EMX0048553 ফটো উপলব্ধ	713 নাম : চুনিল মাৰি পিতাৰ নাম: বৃধু মাৰি ঘৰ নং : 8১২ বয়স : 28 লিঙ্গ : পুৰুষ	DYB0517656 ফটো উপলব্ধ	714 নাম : চমিৰ নায়ক মাতৃৰ নাম: ৰাধিকা নায়ক ঘৰ নং : ৮০০ বয়স : 24 লিঙ্গ : পুৰুষ	DYB0650457 ফটো উপলব্ধ
715 নাম : প্ৰতিমা তেৰনপী পিতাৰ নাম: ৰাজেশ তিমুং ঘৰ নং : ১৯ বয়স : 32 লিঙ্গ : মহিলা	DYB1630508 ফটো উপলব্ধ				



716	1	EMX0207472
নাম : কৃষ্ণা ফ্ৰো পিতাৰ নাম : বাফাং ফ্ৰো ঘৰ নং : 240 বয়স : 23 লিঙ্গ : পুৰুষ		ফটো উপলব্ধ

717	1	EMX0218933
নাম : বিশ্বজিৎ তুচ্ছ পিতাৰ নাম : বুপীছিং তুচ্ছ ঘৰ নং : 223 বয়স : 18 লিঙ্গ : পুৰুষ		ফটো উপলব্ধ

718	1	EMX0221507
নাম : শ্যাম মাজি মাতৃৰ নাম : দুৰ্গামণি মাজি ঘৰ নং : 336 বয়স : 26 লিঙ্গ : পুৰুষ		ফটো উপলব্ধ



719	1	EMX0267757
নাম : বত্ৰা বংহাংপী স্বামীৰ নাম : যতীন ইংতি ঘৰ নং : 208 বয়স : 32 লিঙ্গ : মহিলা		ফটো উপলব্ধ

ভোটাৰৰ সাৰাংশ

A) ভোটাৰৰ সংখ্যা

	তালিকাৰ প্ৰকাৰ	তালিকাৰ চিনাক্তকৰণ	ভোটাৰৰ সংখ্যা							
			পুৰুষ	মহিলা	৩য় লিঙ্গ	মুঠ				
I	মূল তালিকা	মূল তালিকা	বিশেষ সংশোধন, 2026 চনৰ পূৰ্বৰ 2025 চনৰ মূল তালিকাৰ লগত থকা সংযোজন সমূহ একত্ৰিতকৰন কৰা তালিকা।				341	373	1	715
II	যোগ তালিকা	পৰিপূৰক 1	বিশেষ সংক্ষিপ্ত সংশোধন, 2026				3	0	0	3
		পৰিপূৰক 2	অনবিচ্ছিন্ন সংশোধন 2026				0	1	0	1
			মুঠ				3	1	0	4
III	বিয়োজন তালিকা	পৰিপূৰক 1	বিশেষ সংক্ষিপ্ত সংশোধন, 2026				0	2	0	2
		পৰিপূৰক 2	অনবিচ্ছিন্ন সংশোধন 2026				0	0	0	0
			মুঠ				0	2	0	2
IV	লিংগ ক্ষেত্ৰত পৰিবৰ্তনৰ বাবে পাৰ্থক্য						0	0	0	0
এই সংশোধনৰ পিছত ভোটাৰ তালিকাত ভোটাৰৰ মুঠ সংখ্যা (I+II-III+IV)						344	372	1	717	

B) শুধৰনীৰ সংখ্যা

তালিকাৰ প্ৰকাৰ	তালিকাৰ চিনাক্তকৰণ	শুধৰনীৰ সংখ্যা
পৰিপূৰক 1	বিশেষ সংক্ষিপ্ত সংশোধন, 2026	1
পৰিপূৰক 2	অনবিচ্ছিন্ন সংশোধন 2026	0
	মুঠ	1

নিৰ্বাচক পঞ্জীয়ন বিষয়াৰ স্বাক্ষৰ

E-মূত, S-স্থানান্তৰিত/ বাসস্থান পৰিবৰ্তন, R-প্ৰতিলিপি, M-নিখোজ, Q-অযোগ্য