



ভোটাৰ তালিকা 2026 S03 অসম

বিধানসভা সমষ্টিৰ নম্বৰ, নাম আৰু সংৰক্ষণৰ স্থিতি : 59 - বঢ়হমপুৰ (সাধাৰণ)		খণ্ড নং : 203			
এই বিধানসভা সমষ্টিত কোন সংসদীয় সমষ্টিৰ অন্তৰ্গত তাৰ নম্বৰ, নাম আৰু সংৰক্ষণ স্থিতি : 10 - কাজিৰঙা (সাধাৰণ)					
1. সংশোধনৰ বিৱৰণ					
সংশোধনৰ বছৰ	2026	তালিকাৰ চিনাক্তকৰণ			
ভিত্তি তাৰিখ	01-04-2026	বিশেষ সংশোধন, 2026 চনৰ পূৰ্বৰ 2025 চনৰ মূল তালিকাৰ লগত থকা সংযোজন সমূহ একত্ৰিতকৰণ কৰা তালিকা।			
সংশোধনৰ প্ৰকাৰ	বিশেষ সংশোধন 2026				
প্ৰকাশনৰ তাৰিখ	23-03-2026				
2. খণ্ড আৰু ভোটগ্ৰহন কেন্দ্ৰৰ বিৱৰণ					
খণ্ডৰ অন্তৰ্গত এলেকা সমূহৰ নম্বৰ আৰু নাম					
1-মিকিৰ বামুনী গাঁও (ক)		মূল চহৰ/গাঁও	:	বালিধিপা	
2- আহোম গাঁও		ৱাৰ্ড নং	:		
3-মিকিৰ বামুনী গাঁও (খ)		ডাকঘৰ	:	চলচলী	
4- চমুৱা গাঁও		পুলিচ থানা	:	চামগুৰি অংশ ১	
		ব্লক	:	বঢ়হমপুৰ (অংশ-২)	
		ৰাজহ চক্ৰ	:	চামগুৰি	
		জিলা	:	নগাঁও	
		পিনকোড	:	782141	
3. ভোটগ্ৰহন কেন্দ্ৰৰ বিৱৰণ					
ভোটগ্ৰহন কেন্দ্ৰৰ নম্বৰ আৰু নাম :		ভোটগ্ৰহন কেন্দ্ৰৰ প্ৰকাৰ (পুৰুষ/মহিলা/সাধাৰণ)		সাধাৰণ	
203 - আহোমগাওঁ এম.ই. স্কুল		খণ্ডৰ অন্তৰ্গত সহায়ক ভোটগ্ৰহন কেন্দ্ৰৰ সংখ্যা :		0	
ভোটগ্ৰহন কেন্দ্ৰৰ ঠিকনা :					
আহোমগাওঁ এম.ই. স্কুল, কোঠা নং ১, বালিধিপা, নগাঁও (অসম)					
4. ভোটাৰৰ সংখ্যা					
আৰম্ভনি ক্ৰমিক নং	শেষ ক্ৰমিক নং	মুঠ ভোটাৰ			
		পুৰুষ	মহিলা	৩য় লিঙ্গ	মুঠ
1	512	252	260	0	512

নিৰ্বাচক পঞ্জীয়ন বিষয়াৰ স্বাক্ষৰ

Nazri Naksha



Google Map View

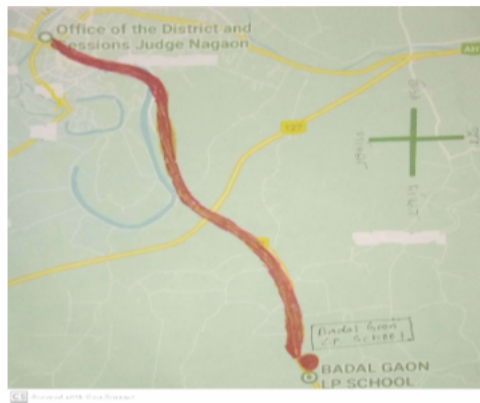

Polling Station Building Front View



ভোটগ্ৰহন কেন্দ্ৰৰ সন্মুখৰ দৃশ্য



Cad View

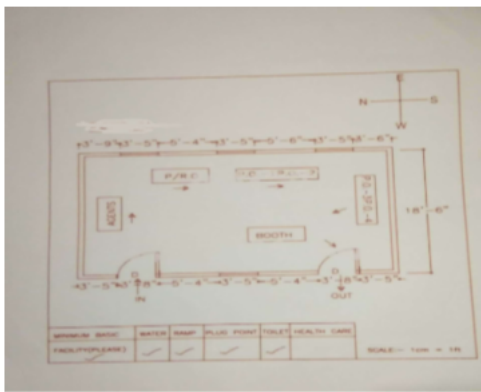

Key MAP View

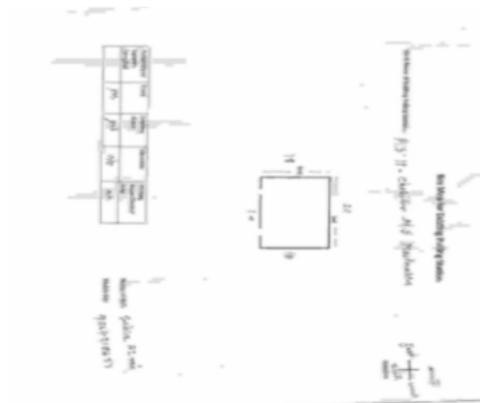



1 নাম : চুনালী বেপী পিতাৰ নাম: ফুমেদ বে ঘৰ নং : ৩২ বয়স : 22 লিঙ্গ : মহিলা	DYB0661421 ফটো উপলব্ধ	2 নাম : প্ৰিয়ংকা বেপী স্বামীৰ নাম: জিতেন তেৰন ঘৰ নং : ৩৪ বয়স : 28 লিঙ্গ : মহিলা	DYB0664227 ফটো উপলব্ধ	3 নাম : আনোৱাৰা বেগম মাতৃৰ নাম: বাহলা বেগম ঘৰ নং : ১৬৪ বয়স : 31 লিঙ্গ : মহিলা	DYB0051649 ফটো উপলব্ধ
4 নাম : পিংকী হৰ পিতাৰ নাম: প্ৰমোদ হৰ ঘৰ নং : 182 বয়স : 21 লিঙ্গ : মহিলা	EMX0065995 ফটো উপলব্ধ	5 নাম : ওৱেলচন নাগ পিতাৰ নাম: বিলিয়ম নাগ ঘৰ নং : ২০৫ বয়স : 62 লিঙ্গ : পুৰুষ	DYB1770430 ফটো উপলব্ধ	6 নাম : নিভা নাগ স্বামীৰ নাম: ওৱেলচন নাগ ঘৰ নং : ২০৫ বয়স : 45 লিঙ্গ : মহিলা	DYB1770441 ফটো উপলব্ধ
7 নাম : ছিমিয়ন মুৰ্মু পিতাৰ নাম: নেৰিচ মুৰ্মু ঘৰ নং : ২০৬ বয়স : 62 লিঙ্গ : পুৰুষ	DYB1770452 ফটো উপলব্ধ	8 নাম : উনচিং মুৰ্মু পিতাৰ নাম: নেৰিচ মুৰ্মু ঘৰ নং : ২০৬ বয়স : 57 লিঙ্গ : পুৰুষ	DYB1770463 ফটো উপলব্ধ	9 নাম : ববিতা মুৰ্মু স্বামীৰ নাম: ছিমিয়ন মুৰ্মু ঘৰ নং : ২০৬ বয়স : 50 লিঙ্গ : মহিলা	DYB1770474 ফটো উপলব্ধ
10 নাম : চানিকা মুৰ্মু মাতৃৰ নাম: ববিতা মুৰ্মু ঘৰ নং : ২০৬ বয়স : 28 লিঙ্গ : পুৰুষ	DYB0075796 ফটো উপলব্ধ	11 নাম : গিদিয়ন মুৰ্মু পিতাৰ নাম: নেৰিচ মুৰ্মু ঘৰ নং : ২০৭ বয়স : 52 লিঙ্গ : পুৰুষ	DYB1770485 ফটো উপলব্ধ	12 নাম : ইষ্টেৰ মুৰ্মু স্বামীৰ নাম: গিদিয়ন মুৰ্মু ঘৰ নং : ২০৭ বয়স : 50 লিঙ্গ : মহিলা	DYB1770496 ফটো উপলব্ধ
13 নাম : নাৰমি চাৰা পিতাৰ নাম: লোকাচ চাৰা ঘৰ নং : ২০৮ বয়স : 75 লিঙ্গ : পুৰুষ	DYB1770521 ফটো উপলব্ধ	14 নাম : দিপক চাৰা পিতাৰ নাম: লোকাশ চাৰা ঘৰ নং : ২০৮ বয়স : 55 লিঙ্গ : পুৰুষ	DYB1770509 ফটো উপলব্ধ	15 নাম : অমতা চাৰা স্বামীৰ নাম: দীপক চাৰা ঘৰ নং : ২০৮ বয়স : 47 লিঙ্গ : মহিলা	DYB1770532 ফটো উপলব্ধ
16 নাম : আনন্দী চাৰা পিতাৰ নাম: লোকাচ চাৰা ঘৰ নং : ২০৮ বয়স : 45 লিঙ্গ : মহিলা	DYB1770543 ফটো উপলব্ধ	17 নাম : দিপু চাৰাহ পিতাৰ নাম: দীপক চাৰাহ ঘৰ নং : 208 বয়স : 26 লিঙ্গ : পুৰুষ	EMX0153882 ফটো উপলব্ধ	18 নাম : পৌল চ্ছাৰা পিতাৰ নাম: চিমন চ্ছাৰা ঘৰ নং : ২০৯ বয়স : 72 লিঙ্গ : পুৰুষ	DYB1770554 ফটো উপলব্ধ
19 নাম : ইষ্টেৰ চ্ছাৰা স্বামীৰ নাম: পৌল চ্ছাৰা ঘৰ নং : ২০৯ বয়স : 62 লিঙ্গ : মহিলা	DYB1770565 ফটো উপলব্ধ	20 নাম : ৰেমনী চাৰা স্বামীৰ নাম: জোন্ড চাৰা ঘৰ নং : ২১০ বয়স : 65 লিঙ্গ : মহিলা	DYB1770576 ফটো উপলব্ধ	21 নাম : মামনী চাৰা পিতাৰ নাম: জোনাচ চাৰা ঘৰ নং : ২১০ বয়স : 46 লিঙ্গ : মহিলা	DYB1770587 ফটো উপলব্ধ
22 নাম : বেতচাৰা টিগা স্বামীৰ নাম: হৰলিক টিগা ঘৰ নং : ২১১ বয়স : 62 লিঙ্গ : মহিলা	DYB1770598 ফটো উপলব্ধ	23 নাম : দিলীপ খাল'খ পিতাৰ নাম: বান্ধানা খাল'খ ঘৰ নং : ২১১ বয়স : 52 লিঙ্গ : পুৰুষ	DYB1770612 ফটো উপলব্ধ	24 নাম : প্ৰেমদা খাল'খ স্বামীৰ নাম: দিলীপ খাল'খ ঘৰ নং : ২১১ বয়স : 45 লিঙ্গ : মহিলা	DYB1770601 ফটো উপলব্ধ
25 নাম : বকুল হাকু পিতাৰ নাম: চৌল হাকু ঘৰ নং : ২১২ বয়স : 50 লিঙ্গ : পুৰুষ	DYB1770623 ফটো উপলব্ধ	26 নাম : মনি হাকু স্বামীৰ নাম: বকুল হাকু ঘৰ নং : ২১২ বয়স : 45 লিঙ্গ : মহিলা	DYB1770634 ফটো উপলব্ধ	27 নাম : দানিয়েল কেৰ্কেটা পিতাৰ নাম: বোৰজ কেৰ্কেটা ঘৰ নং : ২১৩ বয়স : 55 লিঙ্গ : পুৰুষ	DYB1770645 ফটো উপলব্ধ
28 নাম : অমতা কেৰ্কেটা স্বামীৰ নাম: দানিয়েল কেৰ্কেটা ঘৰ নং : ২১৩ বয়স : 50 লিঙ্গ : মহিলা	DYB1770656 ফটো উপলব্ধ	29 নাম : ইষ্টেৰ হৰ পিতাৰ নাম: জন হৰ ঘৰ নং : ২১৪ বয়স : 92 লিঙ্গ : মহিলা	DYB1770678 ফটো উপলব্ধ	30 নাম : জয়কুম্বৰ হৰ পিতাৰ নাম: জন হৰ ঘৰ নং : ২১৪ বয়স : 62 লিঙ্গ : পুৰুষ	DYB1770667 ফটো উপলব্ধ



31 নাম : কুশল হৰ পিতাৰ নাম: জন হৰ ঘৰ নং : ২২৪ বয়স : 56 লিঙ্গ : পুৰুষ	DYB1770689 ফটো উপলব্ধ	32 নাম : প্ৰমোদ হৰ পিতাৰ নাম: জন হৰ ঘৰ নং : ২২৪ বয়স : 51 লিঙ্গ : পুৰুষ	DYB1770690 ফটো উপলব্ধ	33 নাম : বনিমা হৰ স্বামীৰ নাম: কুশল হৰ ঘৰ নং : ২২৪ বয়স : 50 লিঙ্গ : মহিলা	DYB1770703 ফটো উপলব্ধ
34 নাম : চাফিৰা হৰ স্বামীৰ নাম: প্ৰমোদ হৰ ঘৰ নং : ২২৪ বয়স : 45 লিঙ্গ : মহিলা	DYB1770714 ফটো উপলব্ধ	#2 35 নাম : কুন্তী হৰ বৈদ্য স্বামীৰ নাম: মলয় বৈদ্য ঘৰ নং : 214 বয়স : 22 লিঙ্গ : মহিলা	EMX0042358 ফটো উপলব্ধ	36 নাম : যোচেফ হৰ পিতাৰ নাম: কুশল হৰ ঘৰ নং : 214 বয়স : 20 লিঙ্গ : পুৰুষ	EMX0036236 ফটো উপলব্ধ
37 নাম : কাইন তাঁতী পিতাৰ নাম: যোৱেল তাঁতী ঘৰ নং : ২২৫ বয়স : 70 লিঙ্গ : পুৰুষ	DYB1770725 ফটো উপলব্ধ	38 নাম : দীপা তাঁতী স্বামীৰ নাম: কাইন তাঁতী ঘৰ নং : ২২৫ বয়স : 63 লিঙ্গ : মহিলা	DYB1770736 ফটো উপলব্ধ	39 নাম : ধন টপু পিতাৰ নাম: লজাৰ তপ্ৰ ঘৰ নং : ২২৬ বয়স : 65 লিঙ্গ : পুৰুষ	DYB1770747 ফটো উপলব্ধ
40 নাম : অঞ্জলি তপ্ৰ স্বামীৰ নাম: ধন তপ্ৰ ঘৰ নং : ২২৬ বয়স : 57 লিঙ্গ : মহিলা	DYB1770758 ফটো উপলব্ধ	41 নাম : হাবা তপু পিতাৰ নাম: ধন তপু ঘৰ নং : ২২৬ বয়স : 52 লিঙ্গ : মহিলা	DYB1770770 ফটো উপলব্ধ	42 নাম : জহৰ তপ্ৰ পিতাৰ নাম: লজাৰ তপ্ৰ ঘৰ নং : ২২৬ বয়স : 50 লিঙ্গ : পুৰুষ	DYB1770769 ফটো উপলব্ধ
43 নাম : সমিনা ধন পিতাৰ নাম: জামোচান ধন ঘৰ নং : 216 বয়স : 20 লিঙ্গ : মহিলা	EMX0153379 ফটো উপলব্ধ	44 নাম : জোনাথন হাকু পিতাৰ নাম: চৌল হাকু ঘৰ নং : ২২৭ বয়স : 60 লিঙ্গ : পুৰুষ	DYB1770781 ফটো উপলব্ধ	45 নাম : অঞ্জলী হাকু স্বামীৰ নাম: চৌল হাকু ঘৰ নং : ২২৮ বয়স : 70 লিঙ্গ : মহিলা	DYB1770792 ফটো উপলব্ধ
46 নাম : ফিলিচিটা ধেচুৰা স্বামীৰ নাম: জুয়েল ধেচুৰা ঘৰ নং : ২২৯ বয়স : 70 লিঙ্গ : মহিলা	DYB1770805 ফটো উপলব্ধ	47 নাম : অঞ্জলী চেচুৰা স্বামীৰ নাম: জুয়েল চেচুৰা ঘৰ নং : ২২৯ বয়স : 50 লিঙ্গ : মহিলা	DYB1770816 ফটো উপলব্ধ	48 নাম : যাকোব ধেচুৰা পিতাৰ নাম: জুয়েল ধেচুৰা ঘৰ নং : ২২০ বয়স : 70 লিঙ্গ : পুৰুষ	DYB1770827 ফটো উপলব্ধ
49 নাম : বুবেন ধেচুৰা পিতাৰ নাম: যাকুব ধেচুৰা ঘৰ নং : ২২০ বয়স : 55 লিঙ্গ : পুৰুষ	DYB1770838 ফটো উপলব্ধ	50 নাম : গকল ধেচুৰা পিতাৰ নাম: যাকুব ধেচুৰা ঘৰ নং : ২২০ বয়স : 48 লিঙ্গ : পুৰুষ	DYB1770849 ফটো উপলব্ধ	51 নাম : যিহিঙ্কেল ধেচুৰা পিতাৰ নাম: জুয়েল ধেচুৰা ঘৰ নং : ২২১ বয়স : 80 লিঙ্গ : পুৰুষ	DYB1770850 ফটো উপলব্ধ
52 নাম : ইষ্টাৰ বাহুকলা স্বামীৰ নাম: জিহিচকেল ধেচুৰা ঘৰ নং : ২২১ বয়স : 75 লিঙ্গ : মহিলা	DYB1770861 ফটো উপলব্ধ	53 নাম : চিৰিবীনা ধেচুৰা পিতাৰ নাম: জেহেচকেল ধেচুৰা ঘৰ নং : ২২১ বয়স : 55 লিঙ্গ : মহিলা	DYB1770872 ফটো উপলব্ধ	54 নাম : মগদালি ধেচুৰা পিতাৰ নাম: জেহেচকেল ধেচুৰা ঘৰ নং : ২২১ বয়স : 52 লিঙ্গ : মহিলা	DYB1770883 ফটো উপলব্ধ
55 নাম : বিলিয়ম চেচুৰা পিতাৰ নাম: জিহিচকেল ধেচুৰা ঘৰ নং : ২২১ বয়স : 48 লিঙ্গ : পুৰুষ	DYB1770894 ফটো উপলব্ধ	56 নাম : আচাব চেচুৰা পিতাৰ নাম: জিহিচকেল চেচুৰা ঘৰ নং : ২২১ বয়স : 46 লিঙ্গ : পুৰুষ	DYB1770907 ফটো উপলব্ধ	57 নাম : মিনতি চেচুৰা পিতাৰ নাম: বিলিয়ন ধেচুৰা ঘৰ নং : ২২১ বয়স : 35 লিঙ্গ : মহিলা	DYB1770918 ফটো উপলব্ধ
58 নাম : ইলিয়াজাৰ দেমতা পিতাৰ নাম: হানুক দেমতা ঘৰ নং : ২২২ বয়স : 49 লিঙ্গ : পুৰুষ	DYB1770929 ফটো উপলব্ধ	59 নাম : নিৰদা দেমতা স্বামীৰ নাম: ইলিয়া দেমতা ঘৰ নং : ২২২ বয়স : 44 লিঙ্গ : মহিলা	DYB1770930 ফটো উপলব্ধ	60 নাম : কলবীন দেমতা পিতাৰ নাম: এলিয়াজাৰ দেমতা ঘৰ নং : 222 বয়স : 20 লিঙ্গ : পুৰুষ	EMX0006007 ফটো উপলব্ধ



61 নাম : আমুচ দেমতা পিতাৰ নাম: জুবেল দেমতা ঘৰ নং : ২২৩ বয়স : 70 লিঙ্গ : পুৰুষ	DYB1770941 ফটো উপলব্ধ	62 নাম : চেম দেমতা পিতাৰ নাম: আমুচ দেমতা ঘৰ নং : ২২৩ বয়স : 50 লিঙ্গ : পুৰুষ	DYB1770952 ফটো উপলব্ধ	63 নাম : জেফদ দেমতা পিতাৰ নাম: আমুচ দেমতা ঘৰ নং : 223 বয়স : 48 লিঙ্গ : পুৰুষ	DYB1770963 ফটো উপলব্ধ
64 নাম : চেনেহী চুহী স্বামীৰ নাম: চুমুবেল চুহী ঘৰ নং : 223 বয়স : 39 লিঙ্গ : মহিলা	DYB1771308 ফটো উপলব্ধ	65 নাম : জেচুৰা দেমতা পিতাৰ নাম: আমুচ দেমতা ঘৰ নং : ২২৪ বয়স : 52 লিঙ্গ : পুৰুষ	DYB1770974 ফটো উপলব্ধ	66 নাম : বুপালি দেমতা স্বামীৰ নাম: জেচুৰা দেমতা ঘৰ নং : ২২৪ বয়স : 48 লিঙ্গ : মহিলা	DYB1770985 ফটো উপলব্ধ
67 নাম : আলক্তি দেমতা পিতাৰ নাম: জুৱেল দেমতা ঘৰ নং : ২২৫ বয়স : 60 লিঙ্গ : মহিলা	DYB1770996 ফটো উপলব্ধ	68 নাম : পিতাৰ বৰাইক পিতাৰ নাম: চংগা বৰাইক ঘৰ নং : ২২৫ বয়স : 55 লিঙ্গ : পুৰুষ	DYB1771013 ফটো উপলব্ধ	69 নাম : ফিলিপ দেমতা পিতাৰ নাম: আমোছ দেমতা ঘৰ নং : ২২৫ বয়স : 52 লিঙ্গ : পুৰুষ	DYB1771024 ফটো উপলব্ধ
70 নাম : পলিনা বৰাইক স্বামীৰ নাম: পিতাৰ বৰাইক ঘৰ নং : ২২৫ বয়স : 48 লিঙ্গ : মহিলা	DYB1771002 ফটো উপলব্ধ	71 নাম : অলবিনা নাগ দেমতা স্বামীৰ নাম: ফিলিপ দেমতা ঘৰ নং : ২২৫ বয়স : 48 লিঙ্গ : মহিলা	DYB1771035 ফটো উপলব্ধ	72 নাম : জুবেল বৰাইক পিতাৰ নাম: পিতাৰ বৰাইক ঘৰ নং : ২২৫ বয়স : 37 লিঙ্গ : পুৰুষ	DYB1771046 ফটো উপলব্ধ
73 নাম : দুলারী কুমাৰ স্বামীৰ নাম: জোচেফ কুমাৰ ঘৰ নং : ২২৬ বয়স : 85 লিঙ্গ : মহিলা	DYB1771068 ফটো উপলব্ধ	74 নাম : ৰবিন চন্দ্ৰ কুমাৰ পিতাৰ নাম: জোচেফ কুমাৰ ঘৰ নং : ২২৬ বয়স : 67 লিঙ্গ : পুৰুষ	DYB1771057 ফটো উপলব্ধ	75 নাম : সুবোৰ্ণা লোগন স্বামীৰ নাম: ৰবীন চন্দ্ৰ কুমাৰ ঘৰ নং : ২২৬ বয়স : 58 লিঙ্গ : মহিলা	DYB1771079 ফটো উপলব্ধ
76 নাম : ৰপালী কুমাৰ পিতাৰ নাম: জোচেফ কুমাৰ ঘৰ নং : ২২৬ বয়স : 38 লিঙ্গ : মহিলা	DYB1771080 ফটো উপলব্ধ	77 নাম : ইথেল কুমাৰ পিতাৰ নাম: ৰবীন চন্দ্ৰ কুমাৰ ঘৰ নং : ২২৬ বয়স : 36 লিঙ্গ : মহিলা	DYB1771104 ফটো উপলব্ধ	78 নাম : প্ৰদীপ কান্দোলনা পিতাৰ নাম: পাউল কংদুলুনা ঘৰ নং : ২২৭ বয়স : 60 লিঙ্গ : পুৰুষ	DYB1771137 ফটো উপলব্ধ
79 নাম : ৰেবিকা কুমাৰ স্বামীৰ নাম: প্ৰদীপ কান্দোলনা ঘৰ নং : ২২৭ বয়স : 56 লিঙ্গ : মহিলা	DYB1771126 ফটো উপলব্ধ	80 নাম : মুকল কুমাৰ খাৰখ পিতাৰ নাম: বান্ধানা খাৰখ ঘৰ নং : ২২৭ বয়স : 45 লিঙ্গ : পুৰুষ	DYB1771148 ফটো উপলব্ধ	81 নাম : বিনা হৰ পিতাৰ নাম: চুলেমান হৰ ঘৰ নং : ২২৮ বয়স : 52 লিঙ্গ : মহিলা	DYB1771171 ফটো উপলব্ধ
82 নাম : আলিষ্টাৰ হৰ পিতাৰ নাম: চুলেমান হৰ ঘৰ নং : ২২৮ বয়স : 50 লিঙ্গ : পুৰুষ	DYB1771159 ফটো উপলব্ধ	83 নাম : উত্তলা হৰ স্বামীৰ নাম: আলিষ্টাৰ হৰ ঘৰ নং : ২২৮ বয়স : 42 লিঙ্গ : মহিলা	DYB1771160 ফটো উপলব্ধ	84 নাম : মিখাইল হৰ পিতাৰ নাম: চুলেমান হৰ ঘৰ নং : ২২৯ বয়স : 53 লিঙ্গ : পুৰুষ	DYB1771193 ফটো উপলব্ধ
85 নাম : বিমলা হৰ স্বামীৰ নাম: মিখাইল হৰ ঘৰ নং : ২২৯ বয়স : 48 লিঙ্গ : মহিলা	DYB1771206 ফটো উপলব্ধ	86 নাম : দীপেন হৰ পিতাৰ নাম: বাৰ্ণা হৰ ঘৰ নং : ২৩০ বয়স : 40 লিঙ্গ : পুৰুষ	DYB1771228 ফটো উপলব্ধ	87 নাম : মীনা হৰ স্বামীৰ নাম: দীপেন হৰ ঘৰ নং : ২৩০ বয়স : 38 লিঙ্গ : মহিলা	DYB1771239 ফটো উপলব্ধ
88 নাম : বাৰ্ণা হৰ পিতাৰ নাম: জেউৰা হৰ ঘৰ নং : ২৩১ বয়স : 80 লিঙ্গ : পুৰুষ	DYB1771262 ফটো উপলব্ধ	89 নাম : ৰেজিনা হৰ পিতাৰ নাম: বাৰ্ণা হৰ ঘৰ নং : ২৩১ বয়স : 45 লিঙ্গ : মহিলা	DYB1771273 ফটো উপলব্ধ	90 নাম : চামোৱেল চুই পিতাৰ নাম: লেমক চুই ঘৰ নং : ২৩১ বয়স : 45 লিঙ্গ : পুৰুষ	DYB1771240 ফটো উপলব্ধ



91 নাম : দীপা হৰ পিতাৰ নাম: বাৰ্ণা হৰ ঘৰ নং : ২৩১ বয়স : 42 লিঙ্গ : মহিলা	DYB1771284 ফটো উপলব্ধ	92 নাম : মাগদালী হৰ স্বামীৰ নাম: ফ্ৰাঞ্চিচ হৰ ঘৰ নং : ২৩১ বয়স : 40 লিঙ্গ : মহিলা	DYB1771251 ফটো উপলব্ধ	93 নাম : চুমবেল হৰ পিতাৰ নাম: গানু চুহী ঘৰ নং : ২৩২ বয়স : 70 লিঙ্গ : পুৰুষ	DYB1771295 ফটো উপলব্ধ
94 নাম : ফিলিমন হাঁচা পিতাৰ নাম: চুলেমান হাঁচা ঘৰ নং : ২৩৩ বয়স : 61 লিঙ্গ : পুৰুষ	DYB1771319 ফটো উপলব্ধ	95 নাম : মিনতি হাছা স্বামীৰ নাম: ফিলিমন হাঁচা ঘৰ নং : ২৩৩ বয়স : 58 লিঙ্গ : মহিলা	DYB1771320 ফটো উপলব্ধ	96 নাম : ডেভিদ কুমাৰ পিতাৰ নাম: মাংৰা কুমাৰ ঘৰ নং : ২৩৪ বয়স : 70 লিঙ্গ : পুৰুষ	DYB1771331 ফটো উপলব্ধ
97 নাম : পখিলা কুমাৰ স্বামীৰ নাম: ডেভিদ কুমাৰ ঘৰ নং : ২৩৪ বয়স : 60 লিঙ্গ : মহিলা	DYB1771342 ফটো উপলব্ধ	98 নাম : মালাখী কুমাৰ পিতাৰ নাম: দেভিদ কুমাৰ ঘৰ নং : ২৩৪ বয়স : 43 লিঙ্গ : পুৰুষ	DYB1771364 ফটো উপলব্ধ	99 নাম : মাৰ্ভিটন কুমাৰ পিতাৰ নাম: ডেভিদ কুমাৰ ঘৰ নং : 234 বয়স : 39 লিঙ্গ : পুৰুষ	DYB1771353 ফটো উপলব্ধ
100 নাম : দীপা মূৰ্ম পিতাৰ নাম: মঙ্গলেশ্বৰ মূৰ্ম ঘৰ নং : ২৭৬ বয়স : 23 লিঙ্গ : মহিলা	DYB0469783 ফটো উপলব্ধ	101 নাম : বালক মূৰ্ম স্বামীৰ নাম: অজিত কিস্কু ঘৰ নং : ২৮৪ বয়স : 50 লিঙ্গ : মহিলা	DYB0245621 ফটো উপলব্ধ	102 নাম : অজিত কিস্কু পিতাৰ নাম: মৃত ভৈটকা কিস্কু ঘৰ নং : ২৮৪ বয়স : 32 লিঙ্গ : পুৰুষ	DYB0246173 ফটো উপলব্ধ
103 নাম : চৰন হানচে পিতাৰ নাম: মৃত চাৰথে হানচে ঘৰ নং : ২৯৬ বয়স : 29 লিঙ্গ : পুৰুষ	DYB0246231 ফটো উপলব্ধ	104 নাম : কিৰন হানচে পিতাৰ নাম: মৃত চাৰথে হানচে ঘৰ নং : ২৯৬ বয়স : 28 লিঙ্গ : পুৰুষ	DYB0246272 ফটো উপলব্ধ	105 নাম : জোনমনি তিমুংপী স্বামীৰ নাম: কিৰণ হাঞ্চে ঘৰ নং : 296 বয়স : 27 লিঙ্গ : মহিলা	EMX0020818 ফটো উপলব্ধ
106 নাম : সূৰেশ হাঞ্চে অন্যান্য: কিৰণ হাঞ্চে ঘৰ নং : 296 বয়স : 20 লিঙ্গ : পুৰুষ	EMX0028985 ফটো উপলব্ধ	107 নাম : চিতা মাৰদী পিতাৰ নাম: বুকু মাৰদি ঘৰ নং : ২৯৭ বয়স : 32 লিঙ্গ : মহিলা	DYB0244871 ফটো উপলব্ধ	108 নাম : দিপালী তেৰনপী স্বামীৰ নাম: গাওবুঢ়া হাঞ্চে ঘৰ নং : ৩০০ বয়স : 37 লিঙ্গ : মহিলা	DYB0113316 ফটো উপলব্ধ
109 নাম : কৃষ্ণেন্দ বে পিতাৰ নাম: লংকি বে ঘৰ নং : ৩০১ বয়স : 38 লিঙ্গ : পুৰুষ	DYB0245522 ফটো উপলব্ধ	110 নাম : পুষ্পা ইংতিপি স্বামীৰ নাম: ধেনু ইংতি ঘৰ নং : ৩১০ বয়স : 41 লিঙ্গ : মহিলা	DYB0664334 ফটো উপলব্ধ	111 নাম : জয়া ইংতিপি পিতাৰ নাম: লাহন তিমুংপি ঘৰ নং : ৩১০ বয়স : 28 লিঙ্গ : মহিলা	DYB0244913 ফটো উপলব্ধ
112 নাম : বিক্রম ইংতি পিতাৰ নাম: লাহন তিমুংপি ঘৰ নং : ৩১০ বয়স : 27 লিঙ্গ : পুৰুষ	DYB0245050 ফটো উপলব্ধ	113 নাম : প্ৰিয়ংকা বেপী পিতাৰ নাম: চিকাৰী বে ঘৰ নং : ৩১২ বয়স : 32 লিঙ্গ : মহিলা	DYB0244814 ফটো উপলব্ধ	114 নাম : দৰ্শন বে পিতাৰ নাম: চিকাৰী বে ঘৰ নং : ৩১২ বয়স : 29 লিঙ্গ : পুৰুষ	DYB0245373 ফটো উপলব্ধ



115 নাম : বুপালি মাচলাই স্বামীৰ নাম: চিম মাছলাই ঘৰ নং : ৭ বয়স : 41 লিঙ্গ : মহিলা	DYB0367292 ফটো উপলব্ধ	116 নাম : প্রশান্ত বৰদলৈ পিতাৰ নাম: গোলাপ বৰদলৈ ঘৰ নং : 10 বয়স : 26 লিঙ্গ : পুৰুষ	EMX0175463 ফটো উপলব্ধ	117 নাম : বুমীলা বৰদলৈ পিতাৰ নাম: গোলাপ বৰদলৈ ঘৰ নং : 10 বয়স : 24 লিঙ্গ : মহিলা	EMX0175430 ফটো উপলব্ধ
118 নাম : য়োনাচ ইন্দুৱাৰ পিতাৰ নাম: এডিচন ইন্দুৱাৰ ঘৰ নং : ২২ বয়স : 32 লিঙ্গ : পুৰুষ	DYB1774465 ফটো উপলব্ধ	119 নাম : জগৎ বসুমতাৰী অন্যান্য: বুবল বসুমতাৰী ঘৰ নং : 40 বয়স : 52 লিঙ্গ : পুৰুষ	EMX0146936 ফটো উপলব্ধ	120 নাম : ৰেনকা বসুমতাৰী স্বামীৰ নাম: বুবল বসুমতাৰী ঘৰ নং : 40 বয়স : 30 লিঙ্গ : মহিলা	EMX0142216 ফটো উপলব্ধ
121 নাম : শঙ্কৰ বসুমতাৰী অন্যান্য: বুবল বসুমতাৰী ঘৰ নং : 40 বয়স : 20 লিঙ্গ : পুৰুষ	EMX0130112 ফটো উপলব্ধ	122 নাম : লবজিত বৰদলৈ পিতাৰ নাম: লতিৰাম বৰদলৈ ঘৰ নং : 41 বয়স : 21 লিঙ্গ : পুৰুষ	EMX0147363 ফটো উপলব্ধ	123 নাম : জোন বৰদলৈ পিতাৰ নাম: হেমন্ত বৰদলৈ ঘৰ নং : ৪৩ বয়স : 26 লিঙ্গ : পুৰুষ	DYB0315481 ফটো উপলব্ধ
124 নাম : জয়া বসুমতাৰী স্বামীৰ নাম: অশোক বসুমতাৰী ঘৰ নং : 46 বয়স : 36 লিঙ্গ : মহিলা	EMX0146928 ফটো উপলব্ধ	125 নাম : জেকী বৰদলৈ পিতাৰ নাম: মহিকান্ত বৰদলৈ ঘৰ নং : ৫০ বয়স : 34 লিঙ্গ : পুৰুষ	DYB0245381 ফটো উপলব্ধ	126 নাম : নবজিৎ বৰদলৈ খৰাই পিতাৰ নাম: ধনবৰ বৰদলৈ খৰাই ঘৰ নং : ৫১ বয়স : 27 লিঙ্গ : পুৰুষ	DYB0316034 ফটো উপলব্ধ
127 নাম : আদিত্য বৰদলৈ মাতৃৰ নাম: কল্পনা বৰদলৈ ঘৰ নং : 64 বয়স : 19 লিঙ্গ : পুৰুষ	EMX0133298 ফটো উপলব্ধ	128 নাম : নমিতা বসুমতাৰী স্বামীৰ নাম: ৰাজেশ বৰদলৈ ঘৰ নং : 66 বয়স : 30 লিঙ্গ : মহিলা	DYB0278903 ফটো উপলব্ধ	129 নাম : ৰাজেশ বৰদলৈ মাতৃৰ নাম: চৌৰী বৰদলৈ ঘৰ নং : 66 বয়স : 29 লিঙ্গ : পুৰুষ	EMX0146951 ফটো উপলব্ধ
130 নাম : বিনীতা বৰদলৈ অন্যান্য: উনকী বৰদলৈ ঘৰ নং : 70 বয়স : 38 লিঙ্গ : মহিলা	EMX0146944 ফটো উপলব্ধ	131 নাম : জনক বৰদলৈ অন্যান্য: উনকী বৰদলৈ ঘৰ নং : 77 বয়স : 22 লিঙ্গ : পুৰুষ	EMX0142430 ফটো উপলব্ধ	132 নাম : দীপক পিতাৰ নাম: সুৰেশ ৰায় ঘৰ নং : ১০৮ বয়স : 33 লিঙ্গ : পুৰুষ	DYB1774443 ফটো উপলব্ধ
133 নাম : মনোজ ৰায় পিতাৰ নাম: সুৰেশ ৰায় ঘৰ নং : ১০৮ বয়স : 31 লিঙ্গ : পুৰুষ	DYB1774432 ফটো উপলব্ধ	134 নাম : ৰমেন পানিকা পিতাৰ নাম: টিহাৰু পানিকা ঘৰ নং : ১১৩ বয়স : 33 লিঙ্গ : পুৰুষ	DYB1774454 ফটো উপলব্ধ	135 নাম : ৰিতুমনি হাজৰিকা স্বামীৰ নাম: অজয় মাগৰ ঘৰ নং : ১১৮ বয়স : 36 লিঙ্গ : মহিলা	DYB1774421 ফটো উপলব্ধ
136 নাম : ৰঞ্জমনি ভেংৰা পিতাৰ নাম: অৰুন ভেংৰা ঘৰ নং : 124 বয়স : 26 লিঙ্গ : মহিলা	EMX0148890 ফটো উপলব্ধ	137 নাম : হৰিনিতা বৰদলৈ বি স্বামীৰ নাম: অনিল ভেংৰা ঘৰ নং : 127 বয়স : 19 লিঙ্গ : মহিলা	EMX0147694 ফটো উপলব্ধ	138 নাম : অনু দেমতা মাতৃৰ নাম: ৰিৰন দেমতা ঘৰ নং : 130 বয়স : 20 লিঙ্গ : মহিলা	EMX0154716 ফটো উপলব্ধ
139 নাম : চেৰা বৰদলৈ পিতাৰ নাম: পবিত্ৰ বৰদলৈ ঘৰ নং : ১৪৩ বয়স : 26 লিঙ্গ : পুৰুষ	DYB0315911 ফটো উপলব্ধ	140 নাম : ৰীতা পানিকা স্বামীৰ নাম: মিন্টু পানিকা ঘৰ নং : 143 বয়স : 25 লিঙ্গ : মহিলা	EMX0129676 ফটো উপলব্ধ	141 নাম : বিশ্বজিৎ হাচ পিতাৰ নাম: বিনয় হাচ ঘৰ নং : 145 বয়স : 28 লিঙ্গ : পুৰুষ	EMX0157305 ফটো উপলব্ধ
142 নাম : অমোলীনা ডুংডুং পিতাৰ নাম: প্ৰেমোদয় ডাং ডাং ঘৰ নং : 145 বয়স : 28 লিঙ্গ : মহিলা	HYG0470831 ফটো উপলব্ধ	143 নাম : জ্যোতিষ হস পিতাৰ নাম: বিনয় হাচ ঘৰ নং : 145 বয়স : 21 লিঙ্গ : পুৰুষ	EMX0157289 ফটো উপলব্ধ	144 নাম : দিপেন হাঁচ পিতাৰ নাম: ৰাজু হাঁচ ঘৰ নং : ১৪৮ বয়স : 34 লিঙ্গ : পুৰুষ	DYB0663724 ফটো উপলব্ধ



145 নাম : মাধৱী হাছ স্বামীৰ নাম: দিপেন হাছ ঘৰ নং : 18৮ বয়স : 29 লিঙ্গ : মহিলা	DYB0658195 ফটো উপলব্ধ	146 নাম : চন্দন নায়ক পিতাৰ নাম: জয় নায়ক ঘৰ নং : 154 বয়স : 20 লিঙ্গ : পুৰুষ	EMX0148650 ফটো উপলব্ধ	147 নাম : গকুল প্ৰধান অন্যান্য: বৰ্ধিনী নায়ক ঘৰ নং : 157 বয়স : 26 লিঙ্গ : পুৰুষ	EMX0140244 ফটো উপলব্ধ
148 নাম : ৰপম খুকৰি পিতাৰ নাম: বিনয় খুকৰি ঘৰ নং : 184 বয়স : 31 লিঙ্গ : পুৰুষ	EMX0148700 ফটো উপলব্ধ	149 নাম : কেথৰিন দেমতা মাতৃৰ নাম: নিৰদা দেমতা ঘৰ নং : 222 বয়স : 26 লিঙ্গ : মহিলা	DYB0660407 ফটো উপলব্ধ	150 নাম : জয়দীপ কান্দুলনা পিতাৰ নাম: প্ৰদীপ কান্দুলনা ঘৰ নং : 229 বয়স : 27 লিঙ্গ : পুৰুষ	DYB0663930 ফটো উপলব্ধ
151 নাম : ভায়েলট হাকু স্বামীৰ নাম: মাচিদাস হাকু ঘৰ নং : 205 বয়স : 75 লিঙ্গ : মহিলা	DYB1771397 ফটো উপলব্ধ	152 নাম : থমাচ হাকু অন্যান্য: মাসী দাস হাকু ঘৰ নং : 235 বয়স : 60 লিঙ্গ : পুৰুষ	EMX0036731 ফটো উপলব্ধ	153 নাম : প্ৰবীন হাকু পিতাৰ নাম: মাচিদাস হাকু ঘৰ নং : 205 বয়স : 55 লিঙ্গ : পুৰুষ	DYB1771400 ফটো উপলব্ধ
154 নাম : কিৰণ হাকু স্বামীৰ নাম: প্ৰবীন হাকু ঘৰ নং : 205 বয়স : 52 লিঙ্গ : মহিলা	DYB1771411 ফটো উপলব্ধ	155 নাম : অঞ্জলী হাকু পিতাৰ নাম: মাচিদাস হাকু ঘৰ নং : 205 বয়স : 48 লিঙ্গ : মহিলা	DYB1771422 ফটো উপলব্ধ	156 নাম : মিঠুবেল হাকু পিতাৰ নাম: মাচিদাস হাকু ঘৰ নং : 205 বয়স : 47 লিঙ্গ : পুৰুষ	DYB1771433 ফটো উপলব্ধ
157 নাম : ৰবিনচন হাকু পিতাৰ নাম: মাচিদাস হাকু ঘৰ নং : 205 বয়স : 42 লিঙ্গ : পুৰুষ	DYB1771444 ফটো উপলব্ধ	158 নাম : মাৰ্কাচ লাং পিতাৰ নাম: মাটিয়াচ লাং ঘৰ নং : 206 বয়স : 55 লিঙ্গ : পুৰুষ	DYB1771455 ফটো উপলব্ধ	159 নাম : বীনা লাং স্বামীৰ নাম: মাৰ্কাচ লাং ঘৰ নং : 206 বয়স : 50 লিঙ্গ : মহিলা	DYB1771466 ফটো উপলব্ধ
160 নাম : লবন লাং পিতাৰ নাম: মাৰকাছ লাং ঘৰ নং : 206 বয়স : 37 লিঙ্গ : পুৰুষ	DYB1771477 ফটো উপলব্ধ	161 নাম : কুমাৰী তাবিতা দেস্তা পিতাৰ নাম: বেনজামিন দেস্তা ঘৰ নং : 206 বয়স : 37 লিঙ্গ : মহিলা	DYB1771488 ফটো উপলব্ধ	162 নাম : মনোশ লাং পিতাৰ নাম: মাৰকাছ লাং ঘৰ নং : 206 বয়স : 28 লিঙ্গ : পুৰুষ	DYB0089078 ফটো উপলব্ধ
163 নাম : বেঞ্জামিন দেমতা পিতাৰ নাম: হানুক দেমতা ঘৰ নং : 209 বয়স : 60 লিঙ্গ : পুৰুষ	DYB1771499 ফটো উপলব্ধ	164 নাম : জায়েল দেমতা স্বামীৰ নাম: বেঞ্জামিন দেমতা ঘৰ নং : 209 বয়স : 55 লিঙ্গ : মহিলা	DYB1771502 ফটো উপলব্ধ	165 নাম : ফুৰেন গৰ পিতাৰ নাম: কাতিয়া গৰ ঘৰ নং : 208 বয়স : 60 লিঙ্গ : পুৰুষ	DYB1771513 ফটো উপলব্ধ
166 নাম : মালতী গৰ স্বামীৰ নাম: ফুৰেন গৰ ঘৰ নং : 55 বয়স : 55 লিঙ্গ : মহিলা	DYB1771524 ফটো উপলব্ধ	167 নাম : অব্বেদ দেমতা পিতাৰ নাম: জেচুবা দেমতা ঘৰ নং : 209 বয়স : 50 লিঙ্গ : পুৰুষ	DYB1771546 ফটো উপলব্ধ	168 নাম : চাৰা দেমতা স্বামীৰ নাম: ওবেদ দেমতা ঘৰ নং : 239 বয়স : 46 লিঙ্গ : মহিলা	EMX0089151 ফটো উপলব্ধ
169 নাম : অযোধা ভাৰতী পিতাৰ নাম: টেগ ভাৰতী ঘৰ নং : 281 বয়স : 60 লিঙ্গ : পুৰুষ	DYB1771591 ফটো উপলব্ধ	170 নাম : সুদাম ভাৰতী পিতাৰ নাম: টেগ ভাৰতী ঘৰ নং : 281 বয়স : 58 লিঙ্গ : পুৰুষ	DYB1771579 ফটো উপলব্ধ	171 নাম : লুকু দেৱী স্বামীৰ নাম: সুদাম ভাৰতী ঘৰ নং : 281 বয়স : 50 লিঙ্গ : মহিলা	DYB1771580 ফটো উপলব্ধ
172 নাম : আচৰিতা নায়ক স্বামীৰ নাম: ৰত্না নায়ক ঘৰ নং : 282 বয়স : 60 লিঙ্গ : মহিলা	DYB1771615 ফটো উপলব্ধ	173 নাম : ৰিচাৰ্ড লাং পিতাৰ নাম: দাউদ লাং ঘৰ নং : 283 বয়স : 55 লিঙ্গ : পুৰুষ	DYB1771637 ফটো উপলব্ধ	174 নাম : প্ৰিস্কীলা দেমতা লাং স্বামীৰ নাম: ৰিচাৰ্ড লাং ঘৰ নং : 283 বয়স : 53 লিঙ্গ : মহিলা	DYB1771648 ফটো উপলব্ধ



175 নাম : বিৰেন ধান পিতাৰ নাম: বাচো ধান ঘৰ নং : ২৪৪ বয়স : 70 লিঙ্গ : পুৰুষ	DYB1771659 ফটো উপলব্ধ	176 নাম : ইলিয়াজাৰ ধান পিতাৰ নাম: বাচো ধান ঘৰ নং : ২৪৫ বয়স : 50 লিঙ্গ : পুৰুষ	DYB1771671 ফটো উপলব্ধ	177 নাম : সুভানী ধান স্বামীৰ নাম: ইলিয়াজাৰ ধান ঘৰ নং : ২৪৫ বয়স : 45 লিঙ্গ : মহিলা	DYB1771682 ফটো উপলব্ধ
178 নাম : দিলীপ বৰদলৈ পিতাৰ নাম: বঘু বৰদলৈ ঘৰ নং : ২৪৬ বয়স : 62 লিঙ্গ : পুৰুষ	DYB1771717 ফটো উপলব্ধ	179 নাম : পিছল বৰদলৈ পিতাৰ নাম: বঘু বৰদলৈ ঘৰ নং : ২৪৬ বয়স : 60 লিঙ্গ : পুৰুষ	DYB1771693 ফটো উপলব্ধ	180 নাম : হীৰামাই বৰদলৈ স্বামীৰ নাম: পিছল বৰদলৈ ঘৰ নং : ২৪৬ বয়স : 53 লিঙ্গ : মহিলা	DYB1771706 ফটো উপলব্ধ
181 নাম : আমিন বৰদলৈ পিতাৰ নাম: পিছল বৰদলৈ ঘৰ নং : ২৪৬ বয়স : 25 লিঙ্গ : পুৰুষ	DYB0559468 ফটো উপলব্ধ	182 নাম : উর্মিলা বৰদলৈ পিতাৰ নাম: পিছল বৰদলৈ ঘৰ নং : ২৪৬ বয়স : 22 লিঙ্গ : মহিলা	DYB0657882 ফটো উপলব্ধ	183 নাম : মিলেমাই বৰদলৈ স্বামীৰ নাম: হৰিপ্রসাদ বৰদলৈ ঘৰ নং : ২৪৭ বয়স : 55 লিঙ্গ : মহিলা	DYB1771739 ফটো উপলব্ধ
184 নাম : লচমন বৰদলৈ পিতাৰ নাম: ভবে বৰদলৈ ঘৰ নং : ২৪৮ বয়স : 70 লিঙ্গ : পুৰুষ	DYB1771751 ফটো উপলব্ধ	185 নাম : অঞ্জলী বৰদলৈ স্বামীৰ নাম: লচমন বৰদলৈ ঘৰ নং : ২৪৮ বয়স : 60 লিঙ্গ : মহিলা	DYB1771762 ফটো উপলব্ধ	186 নাম : কিৰন বৰদলৈ পিতাৰ নাম: লচমন বৰদলৈ ঘৰ নং : ২৪৮ বয়স : 34 লিঙ্গ : মহিলা	DYB1771784 ফটো উপলব্ধ
187 নাম : চাল বাগ স্বামীৰ নাম: উজাৰচিং বাগ ঘৰ নং : ২৪৯ বয়স : 70 লিঙ্গ : মহিলা	DYB1771795 ফটো উপলব্ধ	188 নাম : লক্ষীন্দ্র বাগ পিতাৰ নাম: উজাৰচিং বাগ ঘৰ নং : ২৪৯ বয়স : 55 লিঙ্গ : পুৰুষ	DYB1771808 ফটো উপলব্ধ	189 নাম : মহেন্দ্র বাগ পিতাৰ নাম: উজাৰচিং বাগ ঘৰ নং : ২৪৯ বয়স : 45 লিঙ্গ : পুৰুষ	DYB1771819 ফটো উপলব্ধ
190 নাম : শান্তি সাংঘা স্বামীৰ নাম: দুলেন মাদী ঘৰ নং : ২৮২ বয়স : 26 লিঙ্গ : মহিলা	DYB0663294 ফটো উপলব্ধ	191 নাম : আৰতি চৰন অন্যান্য: কোলাই চৰন ঘৰ নং : ২৮৭ বয়স : 26 লিঙ্গ : মহিলা	DYB0474668 ফটো উপলব্ধ	192 নাম : পুষ্পা ভূমিজ স্বামীৰ নাম: দুলেন মাদী ঘৰ নং : ২৮৬ বয়স : 28 লিঙ্গ : মহিলা	DYB0657981 ফটো উপলব্ধ



193 নাম : অনীশা তিমুংপী মাতৃৰ নাম: কাজৰী তেৰাংপী ঘৰ নং : 10 বয়স : 23 লিঙ্গ : মহিলা	EMX0034470 ফটো উপলব্ধ	194 নাম : বাহুল ইংতি মাতৃৰ নাম: কাজৰী তেৰাংপী ঘৰ নং : 12 বয়স : 26 লিঙ্গ : পুৰুষ	EMX0034512 ফটো উপলব্ধ	195 নাম : অঞ্জনা তেৰনপী স্বামীৰ নাম: অভিজিত তিমুং ঘৰ নং : 32 বয়স : 22 লিঙ্গ : মহিলা	EMX0038265 ফটো উপলব্ধ
196 নাম : মিনা তেৰনপী স্বামীৰ নাম: জিতেন ইংতি ঘৰ নং : 16 বয়স : 44 লিঙ্গ : মহিলা	DYB0659532 ফটো উপলব্ধ	197 নাম : ৰচতীনা বেপী স্বামীৰ নাম: মঙ্গলসিং ইংতি ঘৰ নং : 205 বয়স : 31 লিঙ্গ : মহিলা	EMX0024042 ফটো উপলব্ধ	198 নাম : লক্ষ্মী ইংতি মাতৃৰ নাম: কাশে ইংজাপী ঘৰ নং : 209 বয়স : 25 লিঙ্গ : পুৰুষ	EMX0020644 ফটো উপলব্ধ
199 নাম : সুসিতা দাস পিতাৰ নাম: উষাকান্তি দাস ঘৰ নং : 220 বয়স : 29 লিঙ্গ : মহিলা	CBD0054098 ফটো উপলব্ধ	200 নাম : দেবেন ইংজাই পিতাৰ নাম: ৰামচিং ইংজাই ঘৰ নং : 250 বয়স : 55 লিঙ্গ : পুৰুষ	DYB1771820 ফটো উপলব্ধ	201 নাম : পূৰ্ণিমা ইংজাই পিতাৰ নাম: দেবেন ইংজাই ঘৰ নং : 250 বয়স : 40 লিঙ্গ : মহিলা	DYB1771842 ফটো উপলব্ধ
202 নাম : মাধব ৰংপি পিতাৰ নাম: লিনদক ৰংপি ঘৰ নং : 251 বয়স : 58 লিঙ্গ : পুৰুষ	DYB1771853 ফটো উপলব্ধ	203 নাম : কাৰেং ৰংপি স্বামীৰ নাম: মাধব ৰংপি ঘৰ নং : 251 বয়স : 50 লিঙ্গ : মহিলা	DYB1771864 ফটো উপলব্ধ	204 নাম : কচছে ইংজাইপি স্বামীৰ নাম: ধনাচিং ইংতি ঘৰ নং : 252 বয়স : 60 লিঙ্গ : মহিলা	DYB1771886 ফটো উপলব্ধ
205 নাম : মঙ্গলচিং ইংতি পিতাৰ নাম: ধনাচিং ইংতি ঘৰ নং : 252 বয়স : 39 লিঙ্গ : পুৰুষ	DYB1771900 ফটো উপলব্ধ	206 নাম : হাৰচিং ৰংপি পিতাৰ নাম: গাওবুঢ়া ৰংপি ঘৰ নং : 253 বয়স : 65 লিঙ্গ : পুৰুষ	DYB1771911 ফটো উপলব্ধ	207 নাম : নুমলি বেইপী স্বামীৰ নাম: হাৰচিং ৰংপি ঘৰ নং : 253 বয়স : 55 লিঙ্গ : মহিলা	DYB1771922 ফটো উপলব্ধ
208 নাম : জমুনা মাৰ্জি স্বামীৰ নাম: ৰাজেন ৰংপি ঘৰ নং : 253 বয়স : 25 লিঙ্গ : মহিলা	DYB0496042 ফটো উপলব্ধ	209 নাম : ৰেখা ৰংপিপী মাতৃৰ নাম: নুমলী বেপী ঘৰ নং : 253 বয়স : 22 লিঙ্গ : মহিলা	EMX0021147 ফটো উপলব্ধ	210 নাম : নিয়াচিং বে পিতাৰ নাম: লোনচে বে ঘৰ নং : 258 বয়স : 85 লিঙ্গ : পুৰুষ	DYB1771955 ফটো উপলব্ধ
211 নাম : লংকি বে পিতাৰ নাম: নিয়াচিং বে ঘৰ নং : 258 বয়স : 50 লিঙ্গ : পুৰুষ	DYB1771933 ফটো উপলব্ধ	212 নাম : খনচিং বে পিতাৰ নাম: নিয়াচিং বে ঘৰ নং : 258 বয়স : 45 লিঙ্গ : পুৰুষ	DYB1771966 ফটো উপলব্ধ	213 নাম : বিকি বে পিতাৰ নাম: ফুমেন বে ঘৰ নং : 254 বয়স : 23 লিঙ্গ : পুৰুষ	EMX0012179 ফটো উপলব্ধ
214 নাম : ইয়াচিং বে পিতাৰ নাম: বিচু বে ঘৰ নং : 255 বয়স : 55 লিঙ্গ : পুৰুষ	DYB1771977 ফটো উপলব্ধ	215 নাম : মইনা মলিকনী স্বামীৰ নাম: ইয়াচিং বে ঘৰ নং : 255 বয়স : 47 লিঙ্গ : মহিলা	DYB1771988 ফটো উপলব্ধ	216 নাম : সোনমিলি বেপী মাতৃৰ নাম: মইনা মলিকনী ঘৰ নং : 255 বয়স : 21 লিঙ্গ : মহিলা	EMX0020727 ফটো উপলব্ধ
217 নাম : ফুমেন বে পিতাৰ নাম: বিচু বে ঘৰ নং : 259 বয়স : 55 লিঙ্গ : পুৰুষ	DYB1772027 ফটো উপলব্ধ	218 নাম : ৰীণা লিলিকপী স্বামীৰ নাম: ফুমেন বে ঘৰ নং : 259 বয়স : 48 লিঙ্গ : মহিলা	DYB1772038 ফটো উপলব্ধ	219 নাম : কানিয়া তিমুং পিতাৰ নাম: খেংকিং তিমুং ঘৰ নং : 258 বয়স : 65 লিঙ্গ : পুৰুষ	DYB1772049 ফটো উপলব্ধ
220 নাম : স্বাৰ্থে তিমুং পিতাৰ নাম: কানিয়া তিমুং ঘৰ নং : 258 বয়স : 43 লিঙ্গ : পুৰুষ	DYB1772118 ফটো উপলব্ধ	221 নাম : পূৰ্ণিমা ৰংপিপি স্বামীৰ নাম: খনচিং বে ঘৰ নং : 258 বয়স : 42 লিঙ্গ : মহিলা	DYB0658252 ফটো উপলব্ধ	222 নাম : কবিতা বংৰোংপী পিতাৰ নাম: লংকি বে ঘৰ নং : 258 বয়স : 41 লিঙ্গ : মহিলা	DYB0660464 ফটো উপলব্ধ



223 নাম : ভাইটি তিমুং পিতাৰ নাম: কানিয়া তিমুং ঘৰ নং : ২৫৮ বয়স : 39 লিঙ্গ : পুৰুষ	DYB1772094 ফটো উপলব্ধ	224 নাম : কাজৰ তেৰাং স্বামীৰ নাম: থুলে ইংতি ঘৰ নং : ২৫৯ বয়স : 68 লিঙ্গ : মহিলা	DYB1772130 ফটো উপলব্ধ	225 নাম : কাচাং ইংতিপি পিতাৰ নাম: থুলে ইংতি ঘৰ নং : ২৫৯ বয়স : 47 লিঙ্গ : মহিলা	DYB1772141 ফটো উপলব্ধ
226 নাম : মেৰী ইংতিপি পিতাৰ নাম: থুলে ইংতি ঘৰ নং : ২৫৯ বয়স : 43 লিঙ্গ : মহিলা	DYB1772152 ফটো উপলব্ধ	227 নাম : চেমচন ইংতি পিতাৰ নাম: থুলে ইংতি ঘৰ নং : ২৫৯ বয়স : 39 লিঙ্গ : পুৰুষ	DYB1772163 ফটো উপলব্ধ	228 নাম : সংগিতা তেৰাংপি স্বামীৰ নাম: চেমচন ইংতি ঘৰ নং : ২৫৯ বয়স : 30 লিঙ্গ : মহিলা	DYB0658344 ফটো উপলব্ধ
229 নাম : বাহুল ইংতি মাতৃৰ নাম: কাজৰ তেৰাংপি ঘৰ নং : ২৬০ বয়স : 26 লিঙ্গ : পুৰুষ	DYB0663690 ফটো উপলব্ধ	230 নাম : বানৰে তেৰাং স্বামীৰ নাম: খৰচিং কাথাৰ ঘৰ নং : ২৬০ বয়স : 62 লিঙ্গ : মহিলা	DYB1772174 ফটো উপলব্ধ	231 নাম : কাচাং ইংতিপি পিতাৰ নাম: খৰচিং কাথাৰ ঘৰ নং : ২৬০ বয়স : 40 লিঙ্গ : মহিলা	DYB1772185 ফটো উপলব্ধ
232 নাম : বিষ্ণো ইংতি পিতাৰ নাম: খৰচিং ইংতি ঘৰ নং : ২৬০ বয়স : 30 লিঙ্গ : পুৰুষ	DYB0663765 ফটো উপলব্ধ	233 নাম : জয়া তেৰাংপী পিতাৰ নাম: দেৱেন তেৰাং ঘৰ নং : ২৬০ বয়স : 26 লিঙ্গ : মহিলা	DYB0658187 ফটো উপলব্ধ	234 নাম : মনে ইংতি পিতাৰ নাম: চিং ইংতি ঘৰ নং : ২৬১ বয়স : 50 লিঙ্গ : মহিলা	DYB1772210 ফটো উপলব্ধ
235 নাম : কংহাই ইংতি পিতাৰ নাম: চিং ইংতি ঘৰ নং : ২৬১ বয়স : 48 লিঙ্গ : পুৰুষ	DYB1772221 ফটো উপলব্ধ	236 নাম : কাচাং ক্ৰোপি পিতাৰ নাম: চিং ইংতি ঘৰ নং : ২৬১ বয়স : 42 লিঙ্গ : মহিলা	DYB1772232 ফটো উপলব্ধ	237 নাম : জিতেন ইংতি পিতাৰ নাম: কংহাই ইংতি ঘৰ নং : ২৬১ বয়স : 29 লিঙ্গ : পুৰুষ	DYB0559344 ফটো উপলব্ধ
238 নাম : প্ৰবিন্দ ইংতি মাতৃৰ নাম: মধু ৰংপিপী ঘৰ নং : ২৬১ বয়স : 26 লিঙ্গ : পুৰুষ	DYB0509851 ফটো উপলব্ধ	239 নাম : বিজয় ইংতি পিতাৰ নাম: কংহাই ইংতি ঘৰ নং : ২৬১ বয়স : 24 লিঙ্গ : পুৰুষ	DYB0477281 ফটো উপলব্ধ	240 নাম : চাৰনে বেইপী স্বামীৰ নাম: চিৰ তেৰন ঘৰ নং : ২৬২ বয়স : 65 লিঙ্গ : মহিলা	DYB1772254 ফটো উপলব্ধ
241 নাম : বীনা তেৰনপি পিতাৰ নাম: চিৰ তেৰন ঘৰ নং : ২৬২ বয়স : 45 লিঙ্গ : মহিলা	DYB1772265 ফটো উপলব্ধ	242 নাম : চনাচিং তেৰন পিতাৰ নাম: চিৰ তেৰন ঘৰ নং : ২৬২ বয়স : 40 লিঙ্গ : পুৰুষ	DYB1772276 ফটো উপলব্ধ	243 নাম : সৰমাই পাটৰ স্বামীৰ নাম: ধনাচিং তিমুং ঘৰ নং : ২৬৩ বয়স : 57 লিঙ্গ : মহিলা	DYB1772298 ফটো উপলব্ধ
244 নাম : বিহুৰাম তিমুং পিতাৰ নাম: ধনাচিং তিমুং ঘৰ নং : ২৬৩ বয়স : 42 লিঙ্গ : পুৰুষ	DYB1772301 ফটো উপলব্ধ	245 নাম : জানমনি বৰদলৈ স্বামীৰ নাম: বিহুৰাম তিমুং ঘৰ নং : 263 বয়স : 21 লিঙ্গ : মহিলা	EMX0025601 ফটো উপলব্ধ	246 নাম : বালিৰাম ৰংপী পিতাৰ নাম: বৰবী ৰংপী ঘৰ নং : ২৬৪ বয়স : 62 লিঙ্গ : পুৰুষ	DYB1772312 ফটো উপলব্ধ
247 নাম : ৰিকক ৰংপী পিতাৰ নাম: বৰবী ৰংপী ঘৰ নং : ২৬৪ বয়স : 58 লিঙ্গ : পুৰুষ	DYB1772323 ফটো উপলব্ধ	248 নাম : পাৰ্বতী মিলিকপী স্বামীৰ নাম: ৰিকক ৰংপী ঘৰ নং : ২৬৪ বয়স : 50 লিঙ্গ : মহিলা	DYB1772334 ফটো উপলব্ধ	249 নাম : খনচিং তিমুং পিতাৰ নাম: থেকিং তিমুং ঘৰ নং : ২৬৫ বয়স : 60 লিঙ্গ : পুৰুষ	DYB1772345 ফটো উপলব্ধ
250 নাম : মইনা মিলিকপী স্বামীৰ নাম: খনচিং তিমুং ঘৰ নং : ২৬৫ বয়স : 54 লিঙ্গ : মহিলা	DYB1772356 ফটো উপলব্ধ	251 নাম : প্ৰহাদ তিমুং পিতাৰ নাম: খনচিং তিমুং ঘৰ নং : ২৬৫ বয়স : 25 লিঙ্গ : পুৰুষ	DYB0490649 ফটো উপলব্ধ	252 নাম : কাজিৰ ৰংপি স্বামীৰ নাম: পাটৰ তিমুং ঘৰ নং : ২৬৬ বয়স : 53 লিঙ্গ : মহিলা	DYB1772367 ফটো উপলব্ধ



253 নাম : বীণা তিমুংপি পিতাৰ নাম: পাটৰ তিমুং ঘৰ নং : ২৬৬ বয়স : 42 লিঙ্গ : মহিলা	DYB1772378 ফটো উপলব্ধ	254 নাম : ভাইটি তেৰাং অন্যান্য: বীনা তিমুংপী ঘৰ নং : 266 বয়স : 40 লিঙ্গ : পুৰুষ	EMX0059642 ফটো উপলব্ধ	255 নাম : কৰন তিমুং মাতৃৰ নাম: জনাকী ইংতিপী ঘৰ নং : 266 বয়স : 29 লিঙ্গ : পুৰুষ	EMX0065797 ফটো উপলব্ধ
256 নাম : ফমেন তিমুং পিতাৰ নাম: কানিয়া তিমুং ঘৰ নং : ২৬৭ বয়স : 50 লিঙ্গ : পুৰুষ	DYB1772389 ফটো উপলব্ধ	257 নাম : জোনাকী ইংতিপী স্বামীৰ নাম: ফমেন তিমুং ঘৰ নং : ২৬৭ বয়স : 45 লিঙ্গ : মহিলা	DYB1772390 ফটো উপলব্ধ	258 নাম : বিনদ তিমুং মাতৃৰ নাম: জোনাকী ইংতিপী ঘৰ নং : ২৬৭ বয়স : 25 লিঙ্গ : পুৰুষ	DYB0477703 ফটো উপলব্ধ
259 নাম : লক্ষীৰাম মাৰদী পিতাৰ নাম: পইতু মাৰদী ঘৰ নং : ২৬৮ বয়স : 47 লিঙ্গ : পুৰুষ	DYB1772403 ফটো উপলব্ধ	260 নাম : মাকনী মাৰদী স্বামীৰ নাম: লক্ষীৰাম মাৰদী ঘৰ নং : ২৬৮ বয়স : 40 লিঙ্গ : মহিলা	DYB1772414 ফটো উপলব্ধ	261 নাম : বেলো মুৰ্মু পিতাৰ নাম: বাহিৰা মুৰ্মু ঘৰ নং : ২৭০ বয়স : 50 লিঙ্গ : পুৰুষ	DYB1772447 ফটো উপলব্ধ
262 নাম : তিলক মুৰ্মু পিতাৰ নাম: চান্ধাই মুৰ্মু ঘৰ নং : ২৭১ বয়স : 55 লিঙ্গ : পুৰুষ	DYB1772458 ফটো উপলব্ধ	263 নাম : জোনাকী মুৰ্মু স্বামীৰ নাম: তিলক মুৰ্মু ঘৰ নং : ২৭১ বয়স : 50 লিঙ্গ : মহিলা	DYB1772469 ফটো উপলব্ধ	264 নাম : জিকেল মুৰ্মু পিতাৰ নাম: তিলক মুৰ্মু ঘৰ নং : ২৭১ বয়স : 26 লিঙ্গ : পুৰুষ	DYB0663856 ফটো উপলব্ধ
265 নাম : পবন্তী মুৰ্মু স্বামীৰ নাম: জিকেশ মুৰ্মু ঘৰ নং : ২৭১ বয়স : 23 লিঙ্গ : মহিলা	DYB0658310 ফটো উপলব্ধ	266 নাম : জিতেন মুৰ্মু পিতাৰ নাম: ৰাতিয়া মুৰ্মু ঘৰ নং : ২৭২ বয়স : 58 লিঙ্গ : পুৰুষ	DYB1772470 ফটো উপলব্ধ	267 নাম : ৰুমা মুৰ্মু পিতাৰ নাম: জিতেন মুৰ্মু ঘৰ নং : ২৭২ বয়স : 27 লিঙ্গ : মহিলা	DYB0657916 ফটো উপলব্ধ
268 নাম : বিহৰী মুৰ্মু স্বামীৰ নাম: বিজু মুৰ্মু ঘৰ নং : ২৭২ বয়স : 26 লিঙ্গ : মহিলা	DYB0663237 ফটো উপলব্ধ	269 নাম : বিপন মুৰ্মু পিতাৰ নাম: বাহিৰা মুৰ্মু ঘৰ নং : ২৭৩ বয়স : 45 লিঙ্গ : পুৰুষ	DYB1772492 ফটো উপলব্ধ	270 নাম : সুনীতা মুৰ্মু স্বামীৰ নাম: বিপন মুৰ্মু ঘৰ নং : ২৭৩ বয়স : 40 লিঙ্গ : মহিলা	DYB1772505 ফটো উপলব্ধ
271 নাম : পুৰুষ মুৰ্মু পিতাৰ নাম: ৰাতিয়া মুৰ্মু ঘৰ নং : ২৭৪ বয়স : 62 লিঙ্গ : পুৰুষ	DYB1772516 ফটো উপলব্ধ	272 নাম : গোলাপী মুৰ্মু স্বামীৰ নাম: পুৰুষ মুৰ্মু ঘৰ নং : ২৭৪ বয়স : 55 লিঙ্গ : মহিলা	DYB1772527 ফটো উপলব্ধ	273 নাম : বাবই মুৰ্মু পিতাৰ নাম: ফুকো মুৰ্মু ঘৰ নং : ২৭৪ বয়স : 42 লিঙ্গ : পুৰুষ	DYB1772538 ফটো উপলব্ধ
274 নাম : চমাৰি মুৰ্মু স্বামীৰ নাম: বাবই মুৰ্মু ঘৰ নং : ৪০ বয়স : 40 লিঙ্গ : মহিলা	DYB1772549 ফটো উপলব্ধ	275 নাম : চিতাৰাম মুৰ্মু পিতাৰ নাম: মোহন মুৰ্মু ঘৰ নং : ২৭৫ বয়স : 62 লিঙ্গ : পুৰুষ	DYB1772561 ফটো উপলব্ধ	276 নাম : বিনা মুৰ্মু স্বামীৰ নাম: চিতাৰাম মুৰ্মু ঘৰ নং : ২৭৫ বয়স : 55 লিঙ্গ : মহিলা	DYB1772572 ফটো উপলব্ধ
277 নাম : মঙ্গলেশ্বৰ মুৰ্মু পিতাৰ নাম: বেংটা মুৰ্মু ঘৰ নং : ২৭৬ বয়স : 50 লিঙ্গ : পুৰুষ	DYB1772583 ফটো উপলব্ধ	278 নাম : সৰুমাই মুৰ্মু স্বামীৰ নাম: মঙ্গলেশ্বৰ মুৰ্মু ঘৰ নং : ২৭৬ বয়স : 45 লিঙ্গ : মহিলা	DYB1772594 ফটো উপলব্ধ	279 নাম : ৰুমী মুৰ্মু পিতাৰ নাম: বেংটা মুৰ্মু ঘৰ নং : ২৭৬ বয়স : 40 লিঙ্গ : মহিলা	DYB1772618 ফটো উপলব্ধ
280 নাম : বিকাশ মুৰ্মু পিতাৰ নাম: মংলেশ্বৰ মুৰ্মু ঘৰ নং : ২৭৬ বয়স : 26 লিঙ্গ : পুৰুষ	DYB0658351 ফটো উপলব্ধ	281 নাম : ফাগুনী মুৰ্মু স্বামীৰ নাম: বিকাশ মুৰ্মু ঘৰ নং : ২৭৬ বয়স : 22 লিঙ্গ : মহিলা	DYB0663229 ফটো উপলব্ধ	282 নাম : ভাইটি মাদী পিতাৰ নাম: লাল মাদী ঘৰ নং : ২৭৭ বয়স : 50 লিঙ্গ : পুৰুষ	DYB1772629 ফটো উপলব্ধ



283 নাম : গৌৰী মাদী স্বামীৰ নাম: ভাইটি মাদী ঘৰ নং : ১৭৭ বয়স : 45 লিঙ্গ : মহিলা	DYB1772630 ফটো উপলব্ধ	284 নাম : শিবা মাৰ্ভি পিতাৰ নাম: ভাইটি মাৰ্ভি ঘৰ নং : 277 বয়স : 22 লিঙ্গ : পুৰুষ	EMX0048199 ফটো উপলব্ধ	285 নাম : ভলা হেমৰম পিতাৰ নাম: মঙ্গলা হেমৰম ঘৰ নং : ১৭৮ বয়স : 55 লিঙ্গ : পুৰুষ	DYB1772652 ফটো উপলব্ধ
286 নাম : সুমিত্ৰা হেমৰম স্বামীৰ নাম: ভলা হেমৰম ঘৰ নং : ১৭৮ বয়স : 48 লিঙ্গ : মহিলা	DYB1772663 ফটো উপলব্ধ	287 নাম : বমসাই চৰেন মাতৃৰ নাম: মিনি হাসদা ঘৰ নং : 278 বয়স : 27 লিঙ্গ : পুৰুষ	EMX0028837 ফটো উপলব্ধ	288 নাম : ভাবিৰাম হেমৰম পিতাৰ নাম: মঙ্গলা হেমৰম ঘৰ নং : ১৭৯ বয়স : 55 লিঙ্গ : পুৰুষ	DYB1772674 ফটো উপলব্ধ
289 নাম : কতি হেমৰম স্বামীৰ নাম: ভাবিৰাম হেমৰম ঘৰ নং : ১৭৯ বয়স : 48 লিঙ্গ : মহিলা	DYB1772685 ফটো উপলব্ধ	290 নাম : বিনা মাজি স্বামীৰ নাম: পবন মাজি ঘৰ নং : ১৭৯ বয়স : 28 লিঙ্গ : মহিলা	DYB0658039 ফটো উপলব্ধ	291 নাম : পবন মাজি পিতাৰ নাম: বেহেৰা মাজি ঘৰ নং : ১৭৯ বয়স : 27 লিঙ্গ : পুৰুষ	DYB0662916 ফটো উপলব্ধ
292 নাম : হৰিধন হেমৰম পিতাৰ নাম: মঙ্গলেশ্বৰ হেমৰম ঘৰ নং : ১৮০ বয়স : 47 লিঙ্গ : পুৰুষ	DYB1772709 ফটো উপলব্ধ	293 নাম : পটলী হেমৰম স্বামীৰ নাম: হৰিধন হেমৰম ঘৰ নং : ১৮০ বয়স : 42 লিঙ্গ : মহিলা	DYB1772710 ফটো উপলব্ধ	294 নাম : আইতি হাজদা স্বামীৰ নাম: কৰন হেমৰম ঘৰ নং : ১৮০ বয়স : 22 লিঙ্গ : মহিলা	DYB0658237 ফটো উপলব্ধ
295 নাম : কৰন হেমৰম পিতাৰ নাম: হৰিধন হেমৰম ঘৰ নং : ১৮০ বয়স : 22 লিঙ্গ : পুৰুষ	DYB0662833 ফটো উপলব্ধ	296 নাম : মক্ৰে মাদী পিতাৰ নাম: পুইতু মাদী ঘৰ নং : ১৮২ বয়স : 50 লিঙ্গ : পুৰুষ	DYB1772732 ফটো উপলব্ধ	297 নাম : জয়মতী মাদী স্বামীৰ নাম: মক্ৰে মাদী ঘৰ নং : ১৮২ বয়স : 47 লিঙ্গ : মহিলা	DYB1772743 ফটো উপলব্ধ
298 নাম : দুলেন মাদী পিতাৰ নাম: মক্ৰে মাদী ঘৰ নং : ১৮২ বয়স : 25 লিঙ্গ : পুৰুষ	DYB0477596 ফটো উপলব্ধ	299 নাম : বিৰবল মাদী মাতৃৰ নাম: জয়মতী মাদী ঘৰ নং : ১৮২ বয়স : 25 লিঙ্গ : পুৰুষ	DYB0559500 ফটো উপলব্ধ	300 নাম : তুলাৰাম কিচকু পিতাৰ নাম: ভেটকা কিচকু ঘৰ নং : ১৮৩ বয়স : 55 লিঙ্গ : পুৰুষ	DYB1772754 ফটো উপলব্ধ
301 নাম : মেৰ কিচকু স্বামীৰ নাম: তুলাৰাম কিচকু ঘৰ নং : ১৮৩ বয়স : 48 লিঙ্গ : মহিলা	DYB1772765 ফটো উপলব্ধ	302 নাম : কৃষ্ণ কিচকু পিতাৰ নাম: বেঙ্গতা কিচকু ঘৰ নং : 283 বয়স : 21 লিঙ্গ : পুৰুষ	EMX0021006 ফটো উপলব্ধ	303 নাম : বেংতা কিচকু পিতাৰ নাম: ভেটকা কিচকু ঘৰ নং : ১৮৪ বয়স : 52 লিঙ্গ : পুৰুষ	DYB1772798 ফটো উপলব্ধ
304 নাম : সুশীলা তিৰকী স্বামীৰ নাম: বেংতা কিচকু ঘৰ নং : ১৮৪ বয়স : 47 লিঙ্গ : মহিলা	DYB1772801 ফটো উপলব্ধ	305 নাম : বঞ্জিত হাচদা পিতাৰ নাম: শংকৰ হাচদা ঘৰ নং : ১৮৫ বয়স : 44 লিঙ্গ : পুৰুষ	DYB1772834 ফটো উপলব্ধ	306 নাম : জমুনা হাচদা স্বামীৰ নাম: বিৰলাল হেমৰম ঘৰ নং : ১৮৬ বয়স : 55 লিঙ্গ : মহিলা	DYB1772856 ফটো উপলব্ধ
307 নাম : বাজেন হাচদা পিতাৰ নাম: বিৰলাল হাচদা ঘৰ নং : ১৮৬ বয়স : 48 লিঙ্গ : পুৰুষ	DYB1772867 ফটো উপলব্ধ	308 নাম : বুপালী হাচদা স্বামীৰ নাম: বাজেন হাচদা ঘৰ নং : ১৮৬ বয়স : 42 লিঙ্গ : মহিলা	DYB1772878 ফটো উপলব্ধ	309 নাম : কুলাই চৰেন পিতাৰ নাম: কন্দলা চৰেন ঘৰ নং : ১৮৭ বয়স : 60 লিঙ্গ : পুৰুষ	DYB1772890 ফটো উপলব্ধ
310 নাম : মিনি হাচদা স্বামীৰ নাম: কুলাই চৰেন ঘৰ নং : ১৮৭ বয়স : 55 লিঙ্গ : মহিলা	DYB1772903 ফটো উপলব্ধ	311 নাম : পানীৰাম সৰেন মাতৃৰ নাম: মিনি হাসদা ঘৰ নং : 287 বয়স : 28 লিঙ্গ : পুৰুষ	EMX0028712 ফটো উপলব্ধ	312 নাম : চন্দ্ৰ হাচদা পিতাৰ নাম: বিৰচা হাচদা ঘৰ নং : ১৮৮ বয়স : 55 লিঙ্গ : পুৰুষ	DYB1772914 ফটো উপলব্ধ



313 নাম : মিণ্ট হাচদা স্বামীৰ নাম: চন্দ্ৰ হাচদা ঘৰ নং : ২৮৮ বয়স : 50 লিঙ্গ : মহিলা	DYB1772925 ফটো উপলব্ধ	314 নাম : অনিমা হাচদা স্বামীৰ নাম: বিপুল হাচদা ঘৰ নং : ২৮৮ বয়স : 25 লিঙ্গ : মহিলা	DYB0475376 ফটো উপলব্ধ	315 নাম : গোবিন হেমৰম পিতাৰ নাম: মোহন হেমৰম ঘৰ নং : ২৮৯ বয়স : 55 লিঙ্গ : পুৰুষ	DYB1772936 ফটো উপলব্ধ
316 নাম : যমুনা হেমৰম স্বামীৰ নাম: গোবিন হেমৰম ঘৰ নং : ২৮৯ বয়স : 50 লিঙ্গ : মহিলা	DYB1772947 ফটো উপলব্ধ	317 নাম : গৌতম হেমৰম পিতাৰ নাম: কৌদাম হেমৰম ঘৰ নং : ২৯০ বয়স : 53 লিঙ্গ : পুৰুষ	DYB1772958 ফটো উপলব্ধ	318 নাম : মিনা হেমৰম স্বামীৰ নাম: গৌতম হেমৰম ঘৰ নং : ২৯০ বয়স : 47 লিঙ্গ : মহিলা	DYB1772969 ফটো উপলব্ধ
319 নাম : মঙ্গলী হেমৰম স্বামীৰ নাম: কৌদাম হেমৰম ঘৰ নং : ২৯১ বয়স : 75 লিঙ্গ : মহিলা	DYB1772992 ফটো উপলব্ধ	320 নাম : ভাইটী হেমৰম পিতাৰ নাম: মোহন হেমৰম ঘৰ নং : ২৯১ বয়স : 50 লিঙ্গ : পুৰুষ	DYB1772970 ফটো উপলব্ধ	321 নাম : বিনা হেমৰম পিতাৰ নাম: মোহন হেমৰম ঘৰ নং : ২৯১ বয়স : 47 লিঙ্গ : মহিলা	DYB1773008 ফটো উপলব্ধ
322 নাম : অনিতা হেমৰম স্বামীৰ নাম: গোবিন হেমৰম ঘৰ নং : ২৯১ বয়স : 45 লিঙ্গ : মহিলা	DYB1772981 ফটো উপলব্ধ	323 নাম : কুন্দ মাৰদী পিতাৰ নাম: পুইতু মাৰদী ঘৰ নং : ২৯৩ বয়স : 55 লিঙ্গ : পুৰুষ	DYB1773020 ফটো উপলব্ধ	324 নাম : মালতী মাৰদী স্বামীৰ নাম: কুন্দ মাৰদী ঘৰ নং : ২৯৩ বয়স : 50 লিঙ্গ : মহিলা	DYB1773031 ফটো উপলব্ধ
325 নাম : মঞ্জু মাৰ্ভি পিতাৰ নাম: কুণ্ডু মাৰ্ভি ঘৰ নং : ২93 বয়স : 26 লিঙ্গ : মহিলা	EMX0028688 ফটো উপলব্ধ	326 নাম : কাচাং তিমুংপী স্বামীৰ নাম: হেমৰী বংপি ঘৰ নং : ২৯৪ বয়স : 75 লিঙ্গ : মহিলা	DYB1773042 ফটো উপলব্ধ	327 নাম : খৰংচিং বংপি পিতাৰ নাম: হেমৰী বংপি ঘৰ নং : ২৯৪ বয়স : 50 লিঙ্গ : পুৰুষ	DYB1773053 ফটো উপলব্ধ
328 নাম : অঞ্জোমনি বৰদলৈ স্বামীৰ নাম: খৰংচিং বৰদলৈ ঘৰ নং : ২৯৪ বয়স : 47 লিঙ্গ : মহিলা	DYB0658278 ফটো উপলব্ধ	329 নাম : চুম্পা তিমুংপী স্বামীৰ নাম: চিকাৰী বংপি ঘৰ নং : ২৯৪ বয়স : 32 লিঙ্গ : মহিলা	DYB0663211 ফটো উপলব্ধ	330 নাম : হৰেন বে পিতাৰ নাম: বুৰা বে ঘৰ নং : ২৯৫ বয়স : 70 লিঙ্গ : পুৰুষ	DYB1773064 ফটো উপলব্ধ
331 নাম : কাজেৰ হাঞ্চেপী স্বামীৰ নাম: হৰেন বে ঘৰ নং : ২৯৫ বয়স : 60 লিঙ্গ : মহিলা	DYB1773086 ফটো উপলব্ধ	332 নাম : কাচাং তকুবী স্বামীৰ নাম: চাৰ্থ হাঞ্চে ঘৰ নং : ২৯৬ বয়স : 55 লিঙ্গ : মহিলা	DYB1773100 ফটো উপলব্ধ	333 নাম : জয়ন্তী তিমুংপী স্বামীৰ নাম: চৰন হাঞ্চে ঘৰ নং : ২৯৬ বয়স : 24 লিঙ্গ : মহিলা	DYB0494187 ফটো উপলব্ধ
334 নাম : বুকু মাৰদী পিতাৰ নাম: পুইতু মাৰদী ঘৰ নং : ২৯৭ বয়স : 57 লিঙ্গ : পুৰুষ	DYB1773122 ফটো উপলব্ধ	335 নাম : দেবাৰী মাৰদী স্বামীৰ নাম: বুকু মাৰদী ঘৰ নং : ২৯৭ বয়স : 52 লিঙ্গ : মহিলা	DYB1773133 ফটো উপলব্ধ	336 নাম : চিকাৰী বংপি পিতাৰ নাম: খয়া বংপি ঘৰ নং : ২৯৮ বয়স : 55 লিঙ্গ : পুৰুষ	DYB1773144 ফটো উপলব্ধ
337 নাম : বাচাপী তকুবীপী স্বামীৰ নাম: চিকাৰী বংপি ঘৰ নং : ২৯৮ বয়স : 48 লিঙ্গ : মহিলা	DYB1773155 ফটো উপলব্ধ	338 নাম : কাবন তেৰনপি স্বামীৰ নাম: বাখৰাই হাঞ্চে ঘৰ নং : ৩০০ বয়স : 92 লিঙ্গ : মহিলা	DYB1773199 ফটো উপলব্ধ	339 নাম : গাওঁবুঢ়া হাঞ্চে পিতাৰ নাম: বাখৰাই হাঞ্চে ঘৰ নং : ৩০০ বয়স : 70 লিঙ্গ : পুৰুষ	DYB1773188 ফটো উপলব্ধ
340 নাম : কানিয়া হাঞ্চে পিতাৰ নাম: কিৰণ হাঞ্চে ঘৰ নং : ৩০০ বয়স : 50 লিঙ্গ : পুৰুষ	DYB1773202 ফটো উপলব্ধ	341 নাম : লংকী বে পিতাৰ নাম: বুঢ়া বে ঘৰ নং : ৩০১ বয়স : 50 লিঙ্গ : পুৰুষ	DYB1773224 ফটো উপলব্ধ	342 নাম : কাবন তিমুংপী পিতাৰ নাম: পাভে হাঞ্চে ঘৰ নং : ৩০৩ বয়স : 95 লিঙ্গ : মহিলা	DYB1773291 ফটো উপলব্ধ



343 নাম : লাহন তিমংপি পিতাৰ নাম: চাৰ্থে হাঞ্চে ঘৰ নং : ৩০৩ বয়স : 85 লিঙ্গ : মহিলা	DYB1773279 ফটো উপলব্ধ	344 নাম : চাৰ্থে হাঞ্চে পিতাৰ নাম: পাভে হাঞ্চে ঘৰ নং : ৩০৩ বয়স : 80 লিঙ্গ : পুৰুষ	DYB1773268 ফটো উপলব্ধ	345 নাম : গোপাল হাঞ্চে পিতাৰ নাম: স্বাৰ্থে হাঞ্চে ঘৰ নং : ৩০৩ বয়স : 42 লিঙ্গ : পুৰুষ	DYB1773304 ফটো উপলব্ধ
346 নাম : লক্ষী হাঞ্চেপি পিতাৰ নাম: স্বাৰ্থে হাঞ্চে ঘৰ নং : ৩০৩ বয়স : 40 লিঙ্গ : পুৰুষ	DYB1773315 ফটো উপলব্ধ	347 নাম : জোনালী ক্ৰপী স্বামীৰ নাম: গোপাল হাঞ্চে ঘৰ নং : ৩০৩ বয়স : 35 লিঙ্গ : মহিলা	DYB0664417 ফটো উপলব্ধ	348 নাম : চাৰ্থে ইংতি পিতাৰ নাম: কানচেৰ ইংতি ঘৰ নং : ৩০৫ বয়স : 58 লিঙ্গ : পুৰুষ	DYB1773359 ফটো উপলব্ধ
349 নাম : বিহুলী বংপিপি পিতাৰ নাম: মহন বংপি ঘৰ নং : ৩০৬ বয়স : 49 লিঙ্গ : মহিলা	DYB1773382 ফটো উপলব্ধ	350 নাম : মনছিং বংপি পিতাৰ নাম: চাৰ হক বংপি ঘৰ নং : ৩০৬ বয়স : 48 লিঙ্গ : পুৰুষ	DYB1773371 ফটো উপলব্ধ	351 নাম : ভৰত বংপি পিতাৰ নাম: মহন বংপি ঘৰ নং : ৩০৬ বয়স : 42 লিঙ্গ : পুৰুষ	DYB1773406 ফটো উপলব্ধ
352 নাম : পতলী বংপিপি পিতাৰ নাম: মহন বংপি ঘৰ নং : ৩০৬ বয়স : 40 লিঙ্গ : মহিলা	DYB1773393 ফটো উপলব্ধ	353 নাম : খনচিং মিলিক পিতাৰ নাম: বুঢ়া মিলিক ঘৰ নং : ৩০৭ বয়স : 60 লিঙ্গ : পুৰুষ	DYB1773417 ফটো উপলব্ধ	354 নাম : কাজৰ মিলিক স্বামীৰ নাম: ধনচিং মিলিক ঘৰ নং : ৩০৭ বয়স : 55 লিঙ্গ : মহিলা	DYB1773428 ফটো উপলব্ধ
355 নাম : মৌচুমী তিমুংপী স্বামীৰ নাম: বাকেশ মিলিক ঘৰ নং : ৩০৭ বয়স : 24 লিঙ্গ : মহিলা	DYB0493999 ফটো উপলব্ধ	356 নাম : লং ছিং তিমুং পিতাৰ নাম: চাৰিমুং তিমুং ঘৰ নং : ৩০৮ বয়স : 70 লিঙ্গ : পুৰুষ	DYB1773439 ফটো উপলব্ধ	357 নাম : লক্ষীমাই তিমুংপী পিতাৰ নাম: লং ছিং তিমুং ঘৰ নং : ৩০৮ বয়স : 23 লিঙ্গ : মহিলা	DYB0470674 ফটো উপলব্ধ
358 নাম : লাহন তিমুংপী স্বামীৰ নাম: খনচিং ইংতি ঘৰ নং : ৩১০ বয়স : 48 লিঙ্গ : মহিলা	DYB1773495 ফটো উপলব্ধ	359 নাম : দিপক ক্ৰ পিতাৰ নাম: কাৰে ইংতিপী ঘৰ নং : ৩১০ বয়স : 48 লিঙ্গ : পুৰুষ	DYB0663658 ফটো উপলব্ধ	360 নাম : মিৰবিন ইংতিপী পিতাৰ নাম: খনচিং ইংতি ঘৰ নং : ৩১০ বয়স : 47 লিঙ্গ : মহিলা	DYB1773508 ফটো উপলব্ধ
361 নাম : বহাগী ইংতিপী পিতাৰ নাম: চাৰ্থে ইংতি ঘৰ নং : ৩১০ বয়স : 44 লিঙ্গ : মহিলা	DYB1773519 ফটো উপলব্ধ	362 নাম : ধুন ইংতি পিতাৰ নাম: চাৰথি ইংতি ঘৰ নং : ৩১০ বয়স : 38 লিঙ্গ : পুৰুষ	DYB0664482 ফটো উপলব্ধ	363 নাম : জোনালী ক্ৰপী স্বামীৰ নাম: গোপাল হাঞ্চে ঘৰ নং : 310 বয়স : 35 লিঙ্গ : মহিলা	EMX0023879 ফটো উপলব্ধ
364 নাম : সংবাৰী ফাংচুপী স্বামীৰ নাম: ফাণ্ডন ইংতি ঘৰ নং : ৩১১ বয়স : 52 লিঙ্গ : মহিলা	DYB1773553 ফটো উপলব্ধ	365 নাম : ৰুপতা ছেনাৰপি পিতাৰ নাম: হাৰছিং ছেনাৰ ঘৰ নং : ৩১১ বয়স : 25 লিঙ্গ : মহিলা	DYB0494195 ফটো উপলব্ধ	366 নাম : নিগম ইংতি মাতৃৰ নাম: সংবাৰী ফাংচুপী ঘৰ নং : ৩১১ বয়স : 25 লিঙ্গ : পুৰুষ	DYB0559377 ফটো উপলব্ধ
367 নাম : চিকাৰী বে পিতাৰ নাম: বেচু বে ঘৰ নং : ৩১২ বয়স : 60 লিঙ্গ : পুৰুষ	DYB1773564 ফটো উপলব্ধ	368 নাম : নীৰমাই ইংতিপী স্বামীৰ নাম: চিকাৰী বে ঘৰ নং : ৩১২ বয়স : 52 লিঙ্গ : মহিলা	DYB1773575 ফটো উপলব্ধ	369 নাম : অমফু বেপী পিতাৰ নাম: বেচু বে ঘৰ নং : ৩১২ বয়স : 45 লিঙ্গ : মহিলা	DYB1773586 ফটো উপলব্ধ
370 নাম : দীপজ্যোতি বে পিতাৰ নাম: চিকাৰী বে ঘৰ নং : ৩১২ বয়স : 28 লিঙ্গ : পুৰুষ	DYB0116046 ফটো উপলব্ধ	371 নাম : চেমাৰ ইংতিপী পিতাৰ নাম: চিকাৰী ইংতি ঘৰ নং : ৩১৩ বয়স : 65 লিঙ্গ : মহিলা	DYB1773611 ফটো উপলব্ধ	372 নাম : ৰেন ইংতিপী পিতাৰ নাম: চিকাৰী ইংতি ঘৰ নং : ৩১৩ বয়স : 60 লিঙ্গ : মহিলা	DYB1773622 ফটো উপলব্ধ



373 নাম : ধনচিং ইংতি পিতাৰ নাম: চিকাৰী ইংতি ঘৰ নং : ৩১৩ বয়স : 57 লিঙ্গ : পুৰুষ	DYB1773597 ফটো উপলব্ধ	374 নাম : কাদম চেনাৰপী স্বামীৰ নাম: ধনচিং ইংতি ঘৰ নং : ৩১৩ বয়স : 32 লিঙ্গ : মহিলা	DYB1773600 ফটো উপলব্ধ	375 নাম : মেকাই ইংতি পিতাৰ নাম: বাপিৰাম ইংতি ঘৰ নং : ৩১৪ বয়স : 75 লিঙ্গ : পুৰুষ	DYB1773633 ফটো উপলব্ধ
376 নাম : মিনতী খাকলাৰী স্বামীৰ নাম: মেকাই ইংতি ঘৰ নং : ৩১৪ বয়স : 65 লিঙ্গ : মহিলা	DYB1773644 ফটো উপলব্ধ	377 নাম : খৰছিং ইংতি পিতাৰ নাম: মেকাই ইংতি ঘৰ নং : 314 বয়স : 21 লিঙ্গ : পুৰুষ	EMX0022350 ফটো উপলব্ধ	378 নাম : হৰলীন বেপী পিতাৰ নাম: মেকাই ইংতি ঘৰ নং : 314 বয়স : 21 লিঙ্গ : মহিলা	EMX0027987 ফটো উপলব্ধ
379 নাম : চংবাই তেৰনপী স্বামীৰ নাম: জয়চিং ক্ৰু ঘৰ নং : ৩১৫ বয়স : 60 লিঙ্গ : মহিলা	DYB1773655 ফটো উপলব্ধ	380 নাম : মালিনী দলৈ স্বামীৰ নাম: মহন ক্ৰু ঘৰ নং : ৩১৫ বয়স : 33 লিঙ্গ : মহিলা	DYB0658294 ফটো উপলব্ধ	381 নাম : মোহন ক্ৰু পিতাৰ নাম: জয়চিং ক্ৰু ঘৰ নং : ৩১৫ বয়স : 32 লিঙ্গ : পুৰুষ	DYB0559328 ফটো উপলব্ধ
382 নাম : বামচিং ইংতি পিতাৰ নাম: বৃপচিং ইংতি ঘৰ নং : ৩১৬ বয়স : 55 লিঙ্গ : পুৰুষ	DYB1773688 ফটো উপলব্ধ	383 নাম : কাৰেবী তেৰাংপী স্বামীৰ নাম: বামচিং ইংতি ঘৰ নং : ৩১৬ বয়স : 47 লিঙ্গ : মহিলা	DYB1773699 ফটো উপলব্ধ	384 নাম : সুনীতা ইংতিপী পিতাৰ নাম: বামচিং ইংতি ঘৰ নং : ৩১৬ বয়স : 31 লিঙ্গ : মহিলা	DYB0661280 ফটো উপলব্ধ
385 নাম : লব ইংতি পিতাৰ নাম: বামচিং ইংতি ঘৰ নং : ৩১৬ বয়স : 27 লিঙ্গ : পুৰুষ	DYB0658377 ফটো উপলব্ধ	386 নাম : কুচ ইংতি পিতাৰ নাম: বামচিং ইংতি ঘৰ নং : ৩১৬ বয়স : 27 লিঙ্গ : পুৰুষ	DYB0663872 ফটো উপলব্ধ	387 নাম : লক্ষ্য দ্বীপ দেউৰী মাতৃৰ নাম: সুনীতা ইংতিপী ঘৰ নং : ৩১৬ বয়স : 26 লিঙ্গ : পুৰুষ	DYB0559138 ফটো উপলব্ধ
388 নাম : কানিয়া ক্ৰো পিতাৰ নাম: চিংঙত ক্ৰো ঘৰ নং : ৩১৭ বয়স : 65 লিঙ্গ : পুৰুষ	DYB1773702 ফটো উপলব্ধ	389 নাম : মিক্ৰি তেৰুণপী স্বামীৰ নাম: কানিয়া ক্ৰো ঘৰ নং : ৩১৭ বয়স : 57 লিঙ্গ : মহিলা	DYB1773713 ফটো উপলব্ধ	390 নাম : মানছিং ক্ৰু পিতাৰ নাম: কানিয়া ক্ৰু ঘৰ নং : ৩১৭ বয়স : 25 লিঙ্গ : পুৰুষ	DYB0477646 ফটো উপলব্ধ
391 নাম : পিৰিতি বৰদলৈ স্বামীৰ নাম: জোন ক্ৰু ঘৰ নং : ৩১৭ বয়স : 24 লিঙ্গ : মহিলা	DYB0469254 ফটো উপলব্ধ	392 নাম : বাহুল ক্ৰু পিতাৰ নাম: কানিয়া ক্ৰু ঘৰ নং : ৩১৭ বয়স : 24 লিঙ্গ : পুৰুষ	DYB0477786 ফটো উপলব্ধ	393 নাম : দিহুন হাঞ্জোপী স্বামীৰ নাম: বাহুল ক্ৰু ঘৰ নং : ৩১৭ বয়স : 23 লিঙ্গ : মহিলা	DYB0658203 ফটো উপলব্ধ
394 নাম : বৰচিং ক্ৰো পিতাৰ নাম: চিংঙত ক্ৰো ঘৰ নং : ৩১৮ বয়স : 72 লিঙ্গ : পুৰুষ	DYB1773724 ফটো উপলব্ধ	395 নাম : কাজক ইংতীপী স্বামীৰ নাম: বৰচিং ক্ৰো ঘৰ নং : ৩১৮ বয়স : 55 লিঙ্গ : মহিলা	DYB1773735 ফটো উপলব্ধ	396 নাম : স্বপনচিং তিমুং পিতাৰ নাম: চন্দ্ৰচিং তিমুং ঘৰ নং : ৩১৯ বয়স : 65 লিঙ্গ : পুৰুষ	DYB1773746 ফটো উপলব্ধ
397 নাম : কানাম তিমুংপী স্বামীৰ নাম: স্বপনচিং তিমুং ঘৰ নং : ৩১৯ বয়স : 57 লিঙ্গ : মহিলা	DYB1773757 ফটো উপলব্ধ	398 নাম : বাৰ্জেশ তিমুং পিতাৰ নাম: স্বপনচিং তিমুং ঘৰ নং : ৩১৯ বয়স : 42 লিঙ্গ : পুৰুষ	DYB1773768 ফটো উপলব্ধ	399 নাম : লংকী তিমুং পিতাৰ নাম: স্বপনচিং তিমুং ঘৰ নং : ৩১৯ বয়স : 40 লিঙ্গ : পুৰুষ	DYB1773779 ফটো উপলব্ধ
400 নাম : নিলিমা তেৰনপী স্বামীৰ নাম: ছাৰচ তিমুং ঘৰ নং : ৩১৯ বয়স : 25 লিঙ্গ : মহিলা	DYB0470112 ফটো উপলব্ধ	401 নাম : বুপা ইংতিপী পিতাৰ নাম: খনছিং ইংতি ঘৰ নং : ৩১৯ বয়স : 25 লিঙ্গ : মহিলা	DYB0474411 ফটো উপলব্ধ	402 নাম : কাট্ৰেট তেৰনপী পিতাৰ নাম: গাওবুঢ়া তেৰণ ঘৰ নং : ৩২০ বয়স : 59 লিঙ্গ : মহিলা	DYB1773791 ফটো উপলব্ধ



403 নাম : মিনমাই তেৰণপী স্বামীৰ নাম : গাওবুঢ়া তেৰণ ঘৰ নং : ৩২০ বয়স : 50 লিঙ্গ : মহিলা	DYB1773780 ফটো উপলব্ধ	404 নাম : বিনা তিমুংপী স্বামীৰ নাম : প্রদীপ তিমুং ঘৰ নং : ৩২১ বয়স : 57 লিঙ্গ : মহিলা	DYB1773815 ফটো উপলব্ধ	405 নাম : প্রদীপ তিমুং পিতাৰ নাম : চন্দ্ৰ তিমুং ঘৰ নং : ৩২১ বয়স : 55 লিঙ্গ : পুৰুষ	DYB1773804 ফটো উপলব্ধ
406 নাম : সুনমিলি তিমুংপী পিতাৰ নাম : প্রদীপ তিমুং ঘৰ নং : ৩২১ বয়স : 25 লিঙ্গ : মহিলা	DYB0469825 ফটো উপলব্ধ	407 নাম : অভিজিত তিমুং পিতাৰ নাম : প্রদীপ তিমুং ঘৰ নং : ৩২১ বয়স : 23 লিঙ্গ : পুৰুষ	DYB0509554 ফটো উপলব্ধ	408 নাম : বুদ্ধেশ্বৰ ৰংপী পিতাৰ নাম : মোহনচিং ৰংপী ঘৰ নং : ৩২২ বয়স : 55 লিঙ্গ : পুৰুষ	DYB1773826 ফটো উপলব্ধ
409 নাম : অক্ষয় তিমুংপী স্বামীৰ নাম : বুদ্ধেশ্বৰ ৰংপী ঘৰ নং : ৩২২ বয়স : 47 লিঙ্গ : মহিলা	DYB1773837 ফটো উপলব্ধ	410 নাম : লংকি ৰংপী পিতাৰ নাম : বুদ্ধেশ্বৰ ৰংপী ঘৰ নং : ৩২২ বয়স : 23 লিঙ্গ : পুৰুষ	DYB0491183 ফটো উপলব্ধ	411 নাম : শেরালী ৰংপী পিতাৰ নাম : ধনছিং মিলিক ঘৰ নং : মিকিৰ বামুনী গ্ৰেণ্ট বয়স : 27 লিঙ্গ : মহিলা	EMX0021501 ফটো উপলব্ধ



412 নাম : কল্পনা হেডে পিতাৰ নাম: ৰবাট হেডে ঘৰ নং : 09 বয়স : 22 লিঙ্গ : মহিলা	EMX0003525 ফটো উপলব্ধ	413 নাম : অমিত কুমাৰ চহৰ পিতাৰ নাম: প্ৰদীপ চহৰ ঘৰ নং : 29 বয়স : 36 লিঙ্গ : পুৰুষ	DYB0663989 ফটো উপলব্ধ	414 নাম : ইষ্টিফানু হেডে পিতাৰ নাম: জোচেফ হেৰে ঘৰ নং : 020 বয়স : 60 লিঙ্গ : পুৰুষ	DYB1773848 ফটো উপলব্ধ
415 নাম : লিদিয়া হেডে স্বামীৰ নাম: ইষ্টিফান হেৰে ঘৰ নং : 020 বয়স : 52 লিঙ্গ : মহিলা	DYB1773859 ফটো উপলব্ধ	416 নাম : মনদীপ হেৰে পিতাৰ নাম: ইষ্টিফান হেৰে ঘৰ নং : 020 বয়স : 22 লিঙ্গ : পুৰুষ	DYB0661272 ফটো উপলব্ধ	417 নাম : মন্দিৰা হেডে পিতাৰ নাম: ইষ্টিফান হেডে ঘৰ নং : 323 বয়স : 19 লিঙ্গ : মহিলা	EMX0152405 ফটো উপলব্ধ
418 নাম : চমুৱেল হৰ পিতাৰ নাম: জোনাচিং হৰ ঘৰ নং : 028 বয়স : 75 লিঙ্গ : পুৰুষ	DYB1773860 ফটো উপলব্ধ	419 নাম : অৰ্পা হৰ স্বামীৰ নাম: চমুৱেল হৰ ঘৰ নং : 028 বয়স : 60 লিঙ্গ : মহিলা	DYB1773871 ফটো উপলব্ধ	420 নাম : থিয়ফিল হৰ পিতাৰ নাম: চমুৱেল হৰ ঘৰ নং : 028 বয়স : 35 লিঙ্গ : পুৰুষ	DYB1773882 ফটো উপলব্ধ
421 নাম : অনিতা হৰ স্বামীৰ নাম: থিয়ফিল হৰ ঘৰ নং : 028 বয়স : 22 লিঙ্গ : মহিলা	DYB0657684 ফটো উপলব্ধ	422 নাম : আব্ৰাহাম নায়ক পিতাৰ নাম: গঞ্জু নায়ক ঘৰ নং : 025 বয়স : 78 লিঙ্গ : পুৰুষ	DYB1773893 ফটো উপলব্ধ	423 নাম : ৰিজ নায়ক পিতাৰ নাম: আব্ৰাহাম নায়ক ঘৰ নং : 025 বয়স : 50 লিঙ্গ : মহিলা	DYB1773906 ফটো উপলব্ধ
424 নাম : কোঁবাৰী হৰ স্বামীৰ নাম: চিমিয়ন হৰ ঘৰ নং : 026 বয়স : 70 লিঙ্গ : মহিলা	DYB1773928 ফটো উপলব্ধ	425 নাম : জাৰবাৱিল হৰ পিতাৰ নাম: চিমিয়ন হৰ ঘৰ নং : 026 বয়স : 50 লিঙ্গ : পুৰুষ	DYB1773939 ফটো উপলব্ধ	426 নাম : বিনয় হৰ পিতাৰ নাম: চিমিয়ন হৰ ঘৰ নং : 026 বয়স : 45 লিঙ্গ : পুৰুষ	DYB1773940 ফটো উপলব্ধ
427 নাম : ভোলা হৰ স্বামীৰ নাম: চিমিয়ন হৰ ঘৰ নং : 026 বয়স : 40 লিঙ্গ : মহিলা	DYB1773951 ফটো উপলব্ধ	428 নাম : শ্ৰী আলজোছ হৰ পিতাৰ নাম: শ্ৰী চিমিয়ন হৰ ঘৰ নং : 026 বয়স : 34 লিঙ্গ : পুৰুষ	DYB1774501 ফটো উপলব্ধ	429 নাম : চুনিতা হৰ স্বামীৰ নাম: আলজোছ হৰ ঘৰ নং : 026 বয়স : 29 লিঙ্গ : মহিলা	DYB0664318 ফটো উপলব্ধ
430 নাম : চানিআৰ হৰ পিতাৰ নাম: দয়াল কিস্কু ঘৰ নং : 026 বয়স : 28 লিঙ্গ : মহিলা	DYB0659417 ফটো উপলব্ধ	431 নাম : বিলিয়ম টকৰা পিতাৰ নাম: গাৰবেল টকৰা ঘৰ নং : 029 বয়স : 65 লিঙ্গ : পুৰুষ	DYB1773962 ফটো উপলব্ধ	432 নাম : অলিচাৰ টাকৰা স্বামীৰ নাম: বিলিয়ম টকৰা ঘৰ নং : 029 বয়স : 60 লিঙ্গ : মহিলা	DYB1773973 ফটো উপলব্ধ
433 নাম : মিলন বাউৰী পিতাৰ নাম: মৃত বেলগা বাউৰী ঘৰ নং : 029 বয়স : 36 লিঙ্গ : পুৰুষ	DYB0246090 ফটো উপলব্ধ	434 নাম : মতীজ্যোতি টকৰা পিতাৰ নাম: বিলিয়ম টকৰা ঘৰ নং : 029 বয়স : 28 লিঙ্গ : মহিলা	DYB0119917 ফটো উপলব্ধ	435 নাম : মৰিয়ন লৌকা স্বামীৰ নাম: জোনা লৌকা ঘৰ নং : 028 বয়স : 77 লিঙ্গ : মহিলা	DYB1773984 ফটো উপলব্ধ
436 নাম : ৰাজেন মাহলী পিতাৰ নাম: জোনা লৌকা ঘৰ নং : 028 বয়স : 55 লিঙ্গ : পুৰুষ	DYB1773995 ফটো উপলব্ধ	437 নাম : গীতা মাহলী স্বামীৰ নাম: ৰাজেন মাহলী ঘৰ নং : 028 বয়স : 50 লিঙ্গ : মহিলা	DYB1774001 ফটো উপলব্ধ	438 নাম : জোথম মাহলী পিতাৰ নাম: ৰাজেন মাহলী ঘৰ নং : 028 বয়স : 31 লিঙ্গ : পুৰুষ	DYB0660910 ফটো উপলব্ধ
439 নাম : মাছিদাস বেক পিতাৰ নাম: চোনবাচ বেক ঘৰ নং : 029 বয়স : 65 লিঙ্গ : পুৰুষ	DYB1774012 ফটো উপলব্ধ	440 নাম : নোবামি বেক স্বামীৰ নাম: মাচদাস বেক ঘৰ নং : 029 বয়স : 60 লিঙ্গ : মহিলা	DYB1774023 ফটো উপলব্ধ	441 নাম : চচিতা বেক পিতাৰ নাম: মাচদাস বেক ঘৰ নং : 029 বয়স : 40 লিঙ্গ : মহিলা	DYB1774034 ফটো উপলব্ধ

442 নাম : ডাউদ মুৰ্মা পিতাৰ নাম: ইউব মুৰ্মা ঘৰ নং : ৩৩০ বয়স : 62 লিঙ্গ : পুৰুষ	DYB1774045 ফটো উপলব্ধ	443 নাম : পিৰিচ কিল্লা স্বামীৰ নাম: ডাউদ মুৰ্মা ঘৰ নং : ৩৩০ বয়স : 58 লিঙ্গ : মহিলা	DYB1774056 ফটো উপলব্ধ	444 নাম : মন মুৰ্ম পিতাৰ নাম: ডাউদ মুৰ্ম ঘৰ নং : ৩৩০ বয়স : 37 লিঙ্গ : পুৰুষ	DYB1774487 ফটো উপলব্ধ
445 নাম : জয় মুৰ্ম পিতাৰ নাম: ডাউদ মুৰ্ম ঘৰ নং : ৩৩০ বয়স : 33 লিঙ্গ : পুৰুষ	DYB1774498 ফটো উপলব্ধ	446 নাম : আবেদ দেমতা পিতাৰ নাম: দানিয়েল দেমতা ঘৰ নং : ৩৩১ বয়স : 68 লিঙ্গ : পুৰুষ	DYB1774067 ফটো উপলব্ধ	447 নাম : প্ৰেমি দেমতা স্বামীৰ নাম: জৰবাবিল হৰ ঘৰ নং : ৩৩১ বয়স : 45 লিঙ্গ : মহিলা	DYB1774078 ফটো উপলব্ধ
448 নাম : সঙ্গীতা দেমতা পিতাৰ নাম: আবেদ দেমতা ঘৰ নং : 331 বয়স : 22 লিঙ্গ : মহিলা	EMX0148809 ফটো উপলব্ধ	449 নাম : ইলিচা হেৰে স্বামীৰ নাম: ৰবাট হেৰে ঘৰ নং : ৩৩২ বয়স : 58 লিঙ্গ : মহিলা	DYB1774089 ফটো উপলব্ধ	450 নাম : বন্দনা হেৰে পিতাৰ নাম: ৰবাট হেৰে ঘৰ নং : ৩৩২ বয়স : 40 লিঙ্গ : মহিলা	DYB1774090 ফটো উপলব্ধ
451 নাম : ইচৰাইল নাগ পিতাৰ নাম: আলবিনোচ নাগ ঘৰ নং : ৩৩৩ বয়স : 55 লিঙ্গ : পুৰুষ	DYB1774114 ফটো উপলব্ধ	452 নাম : শ্ৰী শীৱা নাগ স্বামীৰ নাম: ইচৰাইল নাগ ঘৰ নং : ৩৩৩ বয়স : 50 লিঙ্গ : মহিলা	DYB1774125 ফটো উপলব্ধ	453 নাম : অভিছলিম কুজুৰ পিতাৰ নাম: জুনা কুজুৰ ঘৰ নং : 333 বয়স : 32 লিঙ্গ : পুৰুষ	EMX0021816 ফটো উপলব্ধ
454 নাম : চুচিল নাগ পিতাৰ নাম: ইছৰাইল নাগ ঘৰ নং : ৩৩৩ বয়স : 28 লিঙ্গ : পুৰুষ	DYB0121806 ফটো উপলব্ধ	455 নাম : মমতা নাগ পিতাৰ নাম: ইছৰাইল নাগ ঘৰ নং : ৩৩৩ বয়স : 27 লিঙ্গ : মহিলা	DYB0657726 ফটো উপলব্ধ	456 নাম : য়োচেফ নাগ পিতাৰ নাম: আলবিনোচ নাগ ঘৰ নং : ৩৩৪ বয়স : 60 লিঙ্গ : পুৰুষ	DYB1774136 ফটো উপলব্ধ
457 নাম : তাবিতা নাগ স্বামীৰ নাম: য়োচেফ নাগ ঘৰ নং : ৩৩৪ বয়স : 50 লিঙ্গ : মহিলা	DYB1774147 ফটো উপলব্ধ	458 নাম : মতী ৰাহেল নাগ পিতাৰ নাম: য়োচেফ নাগ ঘৰ নং : ৩৩৪ বয়স : 28 লিঙ্গ : মহিলা	DYB0121939 ফটো উপলব্ধ	459 নাম : জবহৰলাল গুৱালা পিতাৰ নাম: ৰামচৰণ গুৱালা ঘৰ নং : ৩৩৫ বয়স : 65 লিঙ্গ : পুৰুষ	DYB1774158 ফটো উপলব্ধ
460 নাম : শান্তি গুৱালা স্বামীৰ নাম: জবহৰলাল গুৱালা ঘৰ নং : ৩৩৫ বয়স : 55 লিঙ্গ : মহিলা	DYB1774169 ফটো উপলব্ধ	461 নাম : মণি গুৱালা স্বামীৰ নাম: জবহৰলাল গুৱালা ঘৰ নং : ৩৩৫ বয়স : 52 লিঙ্গ : মহিলা	DYB1774170 ফটো উপলব্ধ	462 নাম : অমৰ নাথ গোৱালা পিতাৰ নাম: জবহৰলাল গোৱালা ঘৰ নং : ৩৩৫ বয়স : 33 লিঙ্গ : পুৰুষ	DYB1774476 ফটো উপলব্ধ
463 নাম : দয়াল গোৱালা পিতাৰ নাম: জবহৰলাল গোৱালা ঘৰ নং : 33 বয়স : 33 লিঙ্গ : পুৰুষ	DYB1774181 ফটো উপলব্ধ	464 নাম : ৰুমী খালকো স্বামীৰ নাম: অমৰ নাথ গোৱালা ঘৰ নং : ৩৩৫ বয়স : 31 লিঙ্গ : মহিলা	DYB0664029 ফটো উপলব্ধ	465 নাম : কঞ্জু মনি গোৱালা পিতাৰ নাম: জবহৰলাল গোৱালা ঘৰ নং : ৩৩৫ বয়স : 24 লিঙ্গ : পুৰুষ	DYB0559211 ফটো উপলব্ধ
466 নাম : ৰবি নাগ পিতাৰ নাম: ললিত নাগ ঘৰ নং : ৩৩৬ বয়স : 71 লিঙ্গ : পুৰুষ	DYB1774192 ফটো উপলব্ধ	467 নাম : দীপক নাগ পিতাৰ নাম: ৰবি নাগ ঘৰ নং : ৩৩৬ বয়স : 44 লিঙ্গ : পুৰুষ	DYB1774205 ফটো উপলব্ধ	468 নাম : আনন্দী চাৰা স্বামীৰ নাম: দিপক নাগ ঘৰ নং : ৩৩৬ বয়স : 41 লিঙ্গ : মহিলা	DYB0657874 ফটো উপলব্ধ
469 নাম : জিৰা চহৰ স্বামীৰ নাম: মঙ্গলু চহৰ ঘৰ নং : ৩৩৭ বয়স : 90 লিঙ্গ : মহিলা	DYB1774238 ফটো উপলব্ধ	470 নাম : প্ৰদীপ চহৰ পিতাৰ নাম: মঙ্গলু চহৰ ঘৰ নং : ৩৩৭ বয়স : 50 লিঙ্গ : পুৰুষ	DYB1774216 ফটো উপলব্ধ	471 নাম : হাবা চহৰ স্বামীৰ নাম: প্ৰদীপ চহৰ ঘৰ নং : ৩৩৭ বয়স : 45 লিঙ্গ : মহিলা	DYB1774227 ফটো উপলব্ধ



472 নাম : শ্ৰেণী ভূমিজ স্বামীৰ নাম : প্ৰদীপ চহৰ ঘৰ নং : ৩৩৭ বয়স : 38 লিঙ্গ : মহিলা	DYB0657932 ফটো উপলব্ধ	473 নাম : অনন্ত চহৰ পিতাৰ নাম : প্ৰদীপ চহৰ ঘৰ নং : ৩৩৭ বয়স : 26 লিঙ্গ : পুৰুষ	DYB0663583 ফটো উপলব্ধ	474 নাম : জুলিয়াচ বেহেৰা পিতাৰ নাম : পৰেশ বেহেৰা ঘৰ নং : ৩৩৮ বয়স : 60 লিঙ্গ : পুৰুষ	DYB1774250 ফটো উপলব্ধ
475 নাম : চিবিৰিনা বেহেৰা স্বামীৰ নাম : জুলিয়াচ বেহেৰা ঘৰ নং : ৩৩৮ বয়স : 52 লিঙ্গ : মহিলা	DYB1774261 ফটো উপলব্ধ	476 নাম : বিনীতা নাগ পিতাৰ নাম : যোচেফ নাগ ঘৰ নং : 338 বয়স : 24 লিঙ্গ : মহিলা	EMX0049999 ফটো উপলব্ধ	477 নাম : এচো হাকো পিতাৰ নাম : জোহান হাকো ঘৰ নং : ৩৩৯ বয়স : 51 লিঙ্গ : পুৰুষ	DYB1774272 ফটো উপলব্ধ
478 নাম : নিতু হাকো স্বামীৰ নাম : এচো হাকো ঘৰ নং : ৩৩৯ বয়স : 42 লিঙ্গ : মহিলা	DYB1774283 ফটো উপলব্ধ	479 নাম : বৰাট হেড়ে পিতাৰ নাম : বৃটা হেড়ে ঘৰ নং : ৩৪০ বয়স : 60 লিঙ্গ : পুৰুষ	DYB1774294 ফটো উপলব্ধ	480 নাম : মুক্তি দেমতা স্বামীৰ নাম : কস্তা দেমতা ঘৰ নং : ৩৪১ বয়স : 75 লিঙ্গ : মহিলা	DYB1774329 ফটো উপলব্ধ
481 নাম : বিনোদ দেমতা পিতাৰ নাম : যিচয়া দেমতা ঘৰ নং : ৩৪১ বয়স : 67 লিঙ্গ : পুৰুষ	DYB1774307 ফটো উপলব্ধ	482 নাম : ফুলমনি দেমতা স্বামীৰ নাম : বিনোদ দেমতা ঘৰ নং : ৩৪১ বয়স : 55 লিঙ্গ : মহিলা	DYB1774318 ফটো উপলব্ধ	483 নাম : চুনিতা উৰাং স্বামীৰ নাম : দেৱজিত দেমতা ঘৰ নং : ৩৪১ বয়স : 33 লিঙ্গ : মহিলা	DYB0658005 ফটো উপলব্ধ
484 নাম : দেৱজিত দেমতা পিতাৰ নাম : বিনোদ দেমতা ঘৰ নং : ৩৪১ বয়স : 26 লিঙ্গ : পুৰুষ	DYB0661207 ফটো উপলব্ধ	485 নাম : দিপ দেমতা পিতাৰ নাম : বিনোদ দেমতা ঘৰ নং : ৩৪১ বয়স : 22 লিঙ্গ : পুৰুষ	DYB0660738 ফটো উপলব্ধ	486 নাম : চলমন হৰ পিতাৰ নাম : লখে হৰ ঘৰ নং : ৩৪২ বয়স : 57 লিঙ্গ : পুৰুষ	DYB1774330 ফটো উপলব্ধ
487 নাম : ববিতা হৰ স্বামীৰ নাম : চলমন হৰ ঘৰ নং : ৩৪২ বয়স : 50 লিঙ্গ : মহিলা	DYB1774341 ফটো উপলব্ধ	488 নাম : নোহ হৰ পিতাৰ নাম : চলমন হৰ ঘৰ নং : ৩৪২ বয়স : 28 লিঙ্গ : পুৰুষ	DYB0663799 ফটো উপলব্ধ	489 নাম : দিলিপ হৰ পিতাৰ নাম : চলমন হৰ ঘৰ নং : ৩৪২ বয়স : 23 লিঙ্গ : পুৰুষ	DYB0660852 ফটো উপলব্ধ
490 নাম : ৰোবাচ কেৰকেটা পিতাৰ নাম : আজিত কেৰকেটা ঘৰ নং : ৩৪৩ বয়স : 55 লিঙ্গ : পুৰুষ	DYB1774363 ফটো উপলব্ধ	491 নাম : দীপ্তি কেৰকেটা স্বামীৰ নাম : ৰোৰচ কেৰকেটা ঘৰ নং : ৩৪৩ বয়স : 48 লিঙ্গ : মহিলা	DYB1774374 ফটো উপলব্ধ	492 নাম : মালবিকা কেৰকেটা মাতৃৰ নাম : দিপ্তি কেৰকেটা ঘৰ নং : ৩৪৩ বয়স : 22 লিঙ্গ : মহিলা	DYB0613356 ফটো উপলব্ধ



493	1	EMX0210872
নাম : আমান হৰ পিতাৰ নাম : অলীস্টৰ হৰ ঘৰ নং : 228 বয়স : 23 লিঙ্গ : পুৰুষ		
ফটো উপলব্ধ		

494	4	EMX0227140
নাম : বেবিকা নাগ মাতৃৰ নাম : শিবা নাগ ঘৰ নং : 333 বয়স : 18 লিঙ্গ : মহিলা		
ফটো উপলব্ধ		

495	2	EMX0227157
নাম : দিপালী হৰ পিতাৰ নাম : চলুমন হৰ ঘৰ নং : 342 বয়স : 18 লিঙ্গ : মহিলা		
ফটো উপলব্ধ		

496	1	EMX0227181
নাম : চাৰলিন বেপী পিতাৰ নাম : মৃত লংকি বে ঘৰ নং : 254 বয়স : 19 লিঙ্গ : মহিলা		
ফটো উপলব্ধ		

497	2	EMX0232900
নাম : শানাতা বৰদলৈ পিতাৰ নাম : শিৱৰাম বৰদলৈ ঘৰ নং : 15 বয়স : 19 লিঙ্গ : মহিলা		
ফটো উপলব্ধ		

<p>498 2 EMX0241604</p> <p>নাম : শ্ৰীতি নায়ক পিতাৰ নাম: উপেন্দ্ৰ নায়ক ঘৰ নং : 155 বয়স : 21 লিঙ্গ : মহিলা</p> <p>ফটো উপলব্ধ</p>	<p>499 2 EMX0241901</p> <p>নাম : নিৰঞ্জন বৰদলৈ পিতাৰ নাম: পিচল বৰদলৈ ঘৰ নং : 246 বয়স : 19 লিঙ্গ : পুৰুষ</p> <p>ফটো উপলব্ধ</p>	<p>500 2 EMX0241919</p> <p>নাম : পল্লবী বৰদলৈ পিতাৰ নাম: লতিৰাম বৰদলৈ ঘৰ নং : 41 বয়স : 18 লিঙ্গ : মহিলা</p> <p>ফটো উপলব্ধ</p>
<p>501 2 EMX0241927</p> <p>নাম : সঞ্জয় বৰদলৈ অন্যান্য: শিৱৰাম বৰদলৈ ঘৰ নং : 15 বয়স : 24 লিঙ্গ : পুৰুষ</p> <p>ফটো উপলব্ধ</p>	<p>502 2 EMX0241935</p> <p>নাম : যতীন হৰ পিতাৰ নাম: জাৰবাবিল হৰ ঘৰ নং : 31 বয়স : 19 লিঙ্গ : পুৰুষ</p> <p>ফটো উপলব্ধ</p>	<p>503 1 EMX0241943</p> <p>নাম : মিলি ৰংপিপী স্বামীৰ নাম: বিজয় ইংতি ঘৰ নং : 261 বয়স : 18 লিঙ্গ : মহিলা</p> <p>ফটো উপলব্ধ</p>
<p>504 3 EMX0241950</p> <p>নাম : বনচিং তিমুং মাতৃৰ নাম: জোনাকী ইংতিপী ঘৰ নং : 267 বয়স : 23 লিঙ্গ : পুৰুষ</p> <p>ফটো উপলব্ধ</p>	<p>505 2 EMX0241984</p> <p>নাম : মাৰ্কেছ দেমতা মাতৃৰ নাম: ৰূপালী দেমতা ঘৰ নং : 176 বয়স : 25 লিঙ্গ : পুৰুষ</p> <p>ফটো উপলব্ধ</p>	<p>506 3 EMX0241992</p> <p>নাম : অজয় ৰংপি পিতাৰ নাম: মৃত মাধৱ ৰংপি ঘৰ নং : 265 বয়স : 23 লিঙ্গ : পুৰুষ</p> <p>ফটো উপলব্ধ</p>
<p>507 2 EMX0242024</p> <p>নাম : বিজু হাঁচ অন্যান্য: চীলমানি হাঁচ ঘৰ নং : 157 বয়স : 27 লিঙ্গ : পুৰুষ</p> <p>ফটো উপলব্ধ</p>	<p>508 2 EMX0242065</p> <p>নাম : খমাচ দেমতা মাতৃৰ নাম: ৰূপালী দেমতা ঘৰ নং : 176 বয়স : 18 লিঙ্গ : পুৰুষ</p> <p>ফটো উপলব্ধ</p>	<p>509 1 EMX0261164</p> <p>নাম : লক্ষী ইংতিপী পিতাৰ নাম: কাংহাই ইংতি ঘৰ নং : 261 বয়স : 18 লিঙ্গ : মহিলা</p> <p>ফটো উপলব্ধ</p>
<p>510 1 EMX0261172</p> <p>নাম : সবস্বতি ইংতিপী পিতাৰ নাম: কংহাই ইংতি ঘৰ নং : 261 বয়স : 18 লিঙ্গ : মহিলা</p> <p>ফটো উপলব্ধ</p>	<p>511 2 EMX0267930</p> <p>নাম : ৰুমা বৰদলৈ স্বামীৰ নাম: খাৰুগ বৰদলৈ ঘৰ নং : 56 বয়স : 27 লিঙ্গ : মহিলা</p> <p>ফটো উপলব্ধ</p>	<p>512 2 EMX0268326</p> <p>নাম : ধীৰে বৰদলৈ মাতৃৰ নাম: ভাৰতী বৰদলৈ ঘৰ নং : 57 বয়স : 34 লিঙ্গ : মহিলা</p> <p>ফটো উপলব্ধ</p>

ভোটাৰৰ সাৰাংশ

A) ভোটাৰৰ সংখ্যা

	তালিকাৰ প্ৰকাৰ	তালিকাৰ চিনাক্তকৰণ	ভোটাৰৰ সংখ্যা							
			পুৰুষ	মহিলা	ওয় লিঙ্গ	মুঠ				
I	মূল তালিকা	মূল তালিকা	বিশেষ সংশোধন, 2026 চনৰ পূৰ্বৰ 2025 চনৰ মূল তালিকাৰ লগত থকা সংযোজন সমূহ একত্ৰিতকৰন কৰা তালিকা ।				243	249	0	492
II	যোগ তালিকা	পৰিপূৰক 1	বিশেষ সংক্ষিপ্ত সংশোধন, 2026				1	4	0	5
		পৰিপূৰক 2	অনবিচ্ছিন্ন সংশোধন 2026				8	7	0	15
			মুঠ				9	11	0	20
III	বিয়োজন তালিকা	পৰিপূৰক 1	বিশেষ সংক্ষিপ্ত সংশোধন, 2026				0	0	0	0
		পৰিপূৰক 2	অনবিচ্ছিন্ন সংশোধন 2026				0	0	0	0
			মুঠ				0	0	0	0
IV	লিংগ ক্ষেত্ৰত পৰিবৰ্তনৰ বাবে পাৰ্থক্য					0	0	0	0	
এই সংশোধনৰ পিছত ভোটাৰ তালিকাত ভোটাৰৰ মুঠ সংখ্যা (I+II-III+IV)						252	260	0	512	

B) শুধৰনীৰ সংখ্যা

তালিকাৰ প্ৰকাৰ	তালিকাৰ চিনাক্তকৰণ	শুধৰনীৰ সংখ্যা
পৰিপূৰক 1	বিশেষ সংক্ষিপ্ত সংশোধন, 2026	0
পৰিপূৰক 2	অনবিচ্ছিন্ন সংশোধন 2026	1
	মুঠ	1

নিৰ্বাচক পঞ্জীয়ন বিষয়াৰ স্বাক্ষৰ

E-মূত, S-স্থানান্তৰিত/ বাসস্থান পৰিবৰ্তন, R-প্ৰতিলিপি, M-নিখোজ, Q-অযোগ্য