



ভোটাৰ তালিকা 2026 S03 অসম

বিধানসভা সমষ্টিৰ নম্বৰ, নাম আৰু সংৰক্ষণৰ স্থিতি : 59 - বঢ়হমপুৰ (সাধাৰণ)		খণ্ড নং : 206																			
এই বিধানসভা সমষ্টিত কোন সংসদীয় সমষ্টিৰ অন্তৰ্গত তাৰ নম্বৰ, নাম আৰু সংৰক্ষণ স্থিতি : 10 - কাজিৰঙা (সাধাৰণ)																					
1. সংশোধনৰ বিৱৰণ																					
সংশোধনৰ বছৰ	2026	তালিকাৰ চিনাক্তকৰণ																			
ভিত্তি তাৰিখ	01-04-2026	বিশেষ সংশোধন, 2026 চনৰ পূৰ্বৰ 2025 চনৰ মূল তালিকাৰ লগত থকা সংযোজন সমূহ একত্ৰিতকৰণ কৰা তালিকা।																			
সংশোধনৰ প্ৰকাৰ	বিশেষ সংশোধন 2026																				
প্ৰকাশনৰ তাৰিখ	23-03-2026																				
2. খণ্ড আৰু ভোটগ্ৰহন কেন্দ্ৰৰ বিৱৰণ																					
খণ্ডৰ অন্তৰ্গত এলেকা সমূহৰ নম্বৰ আৰু নাম																					
1-জিয়াজুৰি ননকে		<table border="1" style="width: 100%; border-collapse: collapse;"> <tr> <td>মূল চহৰ/গাওঁ</td> <td>: জিয়াজুৰি ননকে</td> </tr> <tr> <td>ৱাৰ্ড নং</td> <td>:</td> </tr> <tr> <td>ডাকঘৰ</td> <td>: চলচলী</td> </tr> <tr> <td>পুলিচ থানা</td> <td>: চামগুৰি অংশ ১</td> </tr> <tr> <td>ব্লক</td> <td>: বঢ়হমপুৰ (অংশ-২)</td> </tr> <tr> <td>ৰাজহ চক্ৰ</td> <td>: চামগুৰি</td> </tr> <tr> <td>জিলা</td> <td>: নগাঁও</td> </tr> <tr> <td>পিনকোড</td> <td>: 782141</td> </tr> </table>				মূল চহৰ/গাওঁ	: জিয়াজুৰি ননকে	ৱাৰ্ড নং	:	ডাকঘৰ	: চলচলী	পুলিচ থানা	: চামগুৰি অংশ ১	ব্লক	: বঢ়হমপুৰ (অংশ-২)	ৰাজহ চক্ৰ	: চামগুৰি	জিলা	: নগাঁও	পিনকোড	: 782141
মূল চহৰ/গাওঁ	: জিয়াজুৰি ননকে																				
ৱাৰ্ড নং	:																				
ডাকঘৰ	: চলচলী																				
পুলিচ থানা	: চামগুৰি অংশ ১																				
ব্লক	: বঢ়হমপুৰ (অংশ-২)																				
ৰাজহ চক্ৰ	: চামগুৰি																				
জিলা	: নগাঁও																				
পিনকোড	: 782141																				
3. ভোটগ্ৰহন কেন্দ্ৰৰ বিৱৰণ																					
ভোটগ্ৰহন কেন্দ্ৰৰ নম্বৰ আৰু নাম :		ভোটগ্ৰহন কেন্দ্ৰৰ প্ৰকাৰ (পুৰুষ/মহিলা/সাধাৰণ)		সাধাৰণ																	
206 - জিয়াজুৰি চাহ বাগিচা এল পি স্কুল (পশ্চিম)		খণ্ডৰ অন্তৰ্গত সহায়ক ভোটগ্ৰহন কেন্দ্ৰৰ সংখ্যা :		0																	
ভোটগ্ৰহন কেন্দ্ৰৰ ঠিকনা :																					
জিয়াজুৰি চাহ বাগিচা এল পি স্কুল, কোঠা নং ১, জিয়াজুৰি ননকে, নগাঁও (অসম)																					
4. ভোটাৰৰ সংখ্যা																					
আৰম্ভনি ক্ৰমিক নং	শেষ ক্ৰমিক নং	মুঠ ভোটাৰ																			
		পুৰুষ	মহিলা	৩য় লিঙ্গ	মুঠ																
1	698	309	376	0	685																

নিৰ্বাচক পঞ্জীয়ন বিষয়াৰ স্বাক্ষৰ

Nazri Naksha

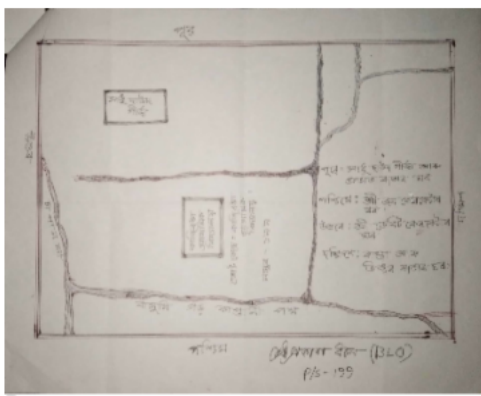

Google Map View

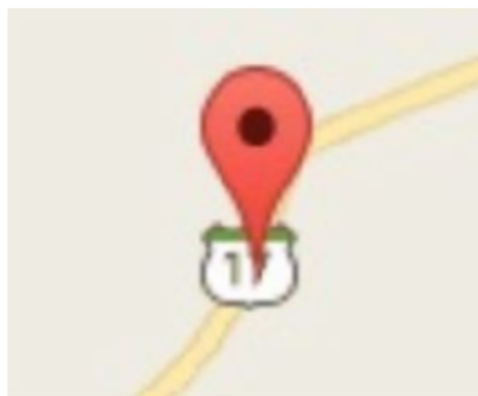

Polling Station Building Front View



ভোটগ্রহন কেন্দ্ৰৰ সন্মুখৰ দৃশ্য



Cad View

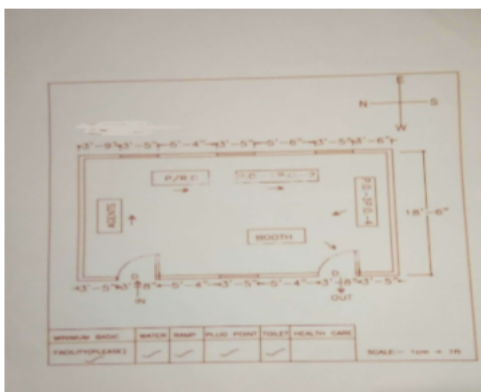

Key MAP View

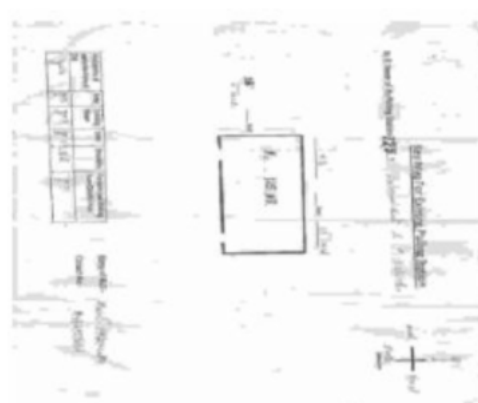



1 নাম : পাৰ্বতী মুণ্ডা স্বামীৰ নাম: বীণেশ মুণ্ডা ঘৰ নং : 126 বয়স : 47 লিঙ্গ : মহিলা	DYB4768644 ফটো উপলব্ধ	2 নাম : মুনলী তচা পিতাৰ নাম: প্ৰম তচা ঘৰ নং : 282 বয়স : 40 লিঙ্গ : মহিলা	DYB1744587 ফটো উপলব্ধ	3 নাম : বিনতি লাখোবা স্বামীৰ নাম: চৌকিচন লাখোবা ঘৰ নং : 283 বয়স : 52 লিঙ্গ : মহিলা	DYB1744612 ফটো উপলব্ধ
4 নাম : বিকি লাখুৱা পিতাৰ নাম: চেকচোন লাখুৱা ঘৰ নং : 243 বয়স : 28 লিঙ্গ : পুৰুষ	EMX0024471 ফটো উপলব্ধ	5 নাম : প্ৰনতি তচা স্বামীৰ নাম: ৰাজেশ তচা ঘৰ নং : 285 বয়স : 44 লিঙ্গ : মহিলা	DYB1744656 ফটো উপলব্ধ	6 নাম : কিৰণ তচা পিতাৰ নাম: জীৱন তচা ঘৰ নং : 285 বয়স : 39 লিঙ্গ : পুৰুষ	DYB1744667 ফটো উপলব্ধ
7 নাম : ৰূপালী তচা স্বামীৰ নাম: কিৰন তচা ঘৰ নং : 285 বয়স : 31 লিঙ্গ : মহিলা	DYB0470294 ফটো উপলব্ধ	8 নাম : জাবন্তী তচা পিতাৰ নাম: মৃত ৰাজেশ তচা ঘৰ নং : 285 বয়স : 25 লিঙ্গ : মহিলা	DYB0493320 ফটো উপলব্ধ	9 নাম : কিৰটীমান তচা পিতাৰ নাম: ৰাজেশ তচা ঘৰ নং : 245 বয়স : 22 লিঙ্গ : পুৰুষ	EMX0116459 ফটো উপলব্ধ
10 নাম : অনন্ত তচা পিতাৰ নাম: জহলাল তচা ঘৰ নং : 286 বয়স : 38 লিঙ্গ : পুৰুষ	DYB1744689 ফটো উপলব্ধ	11 নাম : চাজেন তছা পিতাৰ নাম: জহলাল তছা ঘৰ নং : 289 বয়স : 46 লিঙ্গ : পুৰুষ	DYB1744690 ফটো উপলব্ধ	12 নাম : শকুন্তলা তছা স্বামীৰ নাম: চাজেন তছা ঘৰ নং : 289 বয়স : 40 লিঙ্গ : মহিলা	DYB1744703 ফটো উপলব্ধ
13 নাম : মিঠা তাঁতী পিতাৰ নাম: চুৰলী তাঁতী ঘৰ নং : 288 বয়স : 55 লিঙ্গ : পুৰুষ	DYB1744725 ফটো উপলব্ধ	14 নাম : চিমা তাঁতী স্বামীৰ নাম: মিঠা তাঁতী ঘৰ নং : 288 বয়স : 45 লিঙ্গ : মহিলা	DYB1744736 ফটো উপলব্ধ	15 নাম : ৰীমা তাঁতী স্বামীৰ নাম: বাবুল তাঁতী ঘৰ নং : 250 বয়স : 45 লিঙ্গ : মহিলা	DYB1744747 ফটো উপলব্ধ
16 নাম : ৰঞ্জলী তাঁতী পিতাৰ নাম: বাবুল তাঁতী ঘৰ নং : 250 বয়স : 26 লিঙ্গ : মহিলা	DYB0502344 ফটো উপলব্ধ	17 নাম : অজয় তাঁতী পিতাৰ নাম: কুন্ট চন্দ্ৰ তাঁতী ঘৰ নং : 251 বয়স : 50 লিঙ্গ : পুৰুষ	DYB1744758 ফটো উপলব্ধ	18 নাম : ইঞ্জীলা তাঁতী স্বামীৰ নাম: অজয় তাঁতী ঘৰ নং : 251 বয়স : 45 লিঙ্গ : মহিলা	DYB1744769 ফটো উপলব্ধ
19 নাম : প্ৰিয়ংকা তাঁতী পিতাৰ নাম: অজয় তাঁতী ঘৰ নং : 251 বয়স : 21 লিঙ্গ : মহিলা	EMX0024323 ফটো উপলব্ধ	20 নাম : অংকুৰ তাঁতী পিতাৰ নাম: কুন্ট চন্দ্ৰ তাঁতী ঘৰ নং : 252 বয়স : 48 লিঙ্গ : পুৰুষ	DYB1744792 ফটো উপলব্ধ	21 নাম : শ্যাম তাঁতী পিতাৰ নাম: কুন্ট চন্দ্ৰ তাঁতী ঘৰ নং : 252 বয়স : 42 লিঙ্গ : পুৰুষ	DYB1744805 ফটো উপলব্ধ
22 নাম : অনিতা তাঁতী স্বামীৰ নাম: শ্যাম তাঁতী ঘৰ নং : 252 বয়স : 41 লিঙ্গ : মহিলা	EMX0084988 ফটো উপলব্ধ	23 নাম : লালুক তাঁতী পিতাৰ নাম: কুন্ট চন্দ্ৰ তাঁতী ঘৰ নং : 252 বয়স : 38 লিঙ্গ : পুৰুষ	DYB1894333 ফটো উপলব্ধ	24 নাম : বিকাশ তাঁতী পিতাৰ নাম: কুন্ট চন্দ্ৰ তাঁতী ঘৰ নং : 252 বয়স : 38 লিঙ্গ : পুৰুষ	DYB1744816 ফটো উপলব্ধ
25 নাম : ৰিমা তাঁতি স্বামীৰ নাম: লালুক তাঁতি ঘৰ নং : 252 বয়স : 28 লিঙ্গ : মহিলা	DYB0582080 ফটো উপলব্ধ	26 নাম : গায়ত্ৰী তাঁতি স্বামীৰ নাম: গুৰুবাবু তাঁতি ঘৰ নং : 253 বয়স : 68 লিঙ্গ : মহিলা	DYB1744849 ফটো উপলব্ধ	27 নাম : ৰাজীৱ তাঁতী পিতাৰ নাম: গুৰুবাবু তাঁতী ঘৰ নং : 253 বয়স : 40 লিঙ্গ : পুৰুষ	DYB1744872 ফটো উপলব্ধ
28 নাম : কীৰ্তন তাঁতী পিতাৰ নাম: গুৰুবাবু তাঁতী ঘৰ নং : 258 বয়স : 48 লিঙ্গ : পুৰুষ	DYB1744883 ফটো উপলব্ধ	29 নাম : ৰাধা তাঁতী স্বামীৰ নাম: কীৰ্তন তাঁতী ঘৰ নং : 258 বয়স : 43 লিঙ্গ : মহিলা	DYB1744894 ফটো উপলব্ধ	30 নাম : উনেশ তাঁতি পিতাৰ নাম: কুতন তাঁতি ঘৰ নং : 258 বয়স : 22 লিঙ্গ : পুৰুষ	DYB0580720 ফটো উপলব্ধ



31 নাম : জাগন্তী তাঁতী স্বামীৰ নাম: কুবুকচন তাঁতী ঘৰ নং : ২৫৫ বয়স : 45 লিঙ্গ : মহিলা	DYB1744907 ফটো উপলব্ধ	32 নাম : বাধে তাঁতি মাতৃৰ নাম: জাগন্তী তাঁতি ঘৰ নং : ২৫৫ বয়স : 35 লিঙ্গ : পুৰুষ	DYB1750954 ফটো উপলব্ধ	33 নাম : প্ৰেমবতী তাঁতি পিতাৰ নাম: জাগন্তী তাঁতি ঘৰ নং : ২৫৫ বয়স : 33 লিঙ্গ : মহিলা	DYB1750943 ফটো উপলব্ধ
34 নাম : বুকমনি তাঁতী পিতাৰ নাম: কুবুকচন তাঁতী ঘৰ নং : ২৫৫ বয়স : 31 লিঙ্গ : মহিলা	DYB0479337 ফটো উপলব্ধ	35 নাম : ববিন তাঁতী পিতাৰ নাম: মৃত কুবুকচন তাঁতী ঘৰ নং : ২৫৫ বয়স : 26 লিঙ্গ : পুৰুষ	DYB0350983 ফটো উপলব্ধ	36 নাম : বীমোলা তাঁতী পিতাৰ নাম: কুবুকচন তাঁতী ঘৰ নং : 255 বয়স : 22 লিঙ্গ : মহিলা	DYB4780854 ফটো উপলব্ধ
37 নাম : সঙ্কক তাঁতী পিতাৰ নাম: জগমোহন তাঁতী ঘৰ নং : 256 বয়স : 51 লিঙ্গ : পুৰুষ	DYB4782793 ফটো উপলব্ধ	38 নাম : অলেখ তাঁতী পিতাৰ নাম: জগমোহন তাঁতী ঘৰ নং : ২৫৬ বয়স : 50 লিঙ্গ : পুৰুষ	DYB1744929 ফটো উপলব্ধ	S 39 নাম : উমা তাঁতী স্বামীৰ নাম: অলেখ তাঁতী ঘৰ নং : ২৫৬ বয়স : 45 লিঙ্গ : মহিলা	DYB1744930 ফটো উপলব্ধ
40 নাম : পদমুখ তাঁতী পিতাৰ নাম: জগমোহন তাঁতী ঘৰ নং : ২৫৬ বয়স : 44 লিঙ্গ : পুৰুষ	DYB1744941 ফটো উপলব্ধ	41 নাম : মাজি লী তাঁতি অন্যান্য: সোন্জু তাঁতি ঘৰ নং : 256 বয়স : 42 লিঙ্গ : মহিলা	DYB4768081 ফটো উপলব্ধ	42 নাম : মঞ্জু তাঁতী স্বামীৰ নাম: পদমুখ তাঁতী ঘৰ নং : ২৫৬ বয়স : 40 লিঙ্গ : মহিলা	DYB1744952 ফটো উপলব্ধ
43 নাম : বৈষ্ণব তাঁতী পিতাৰ নাম: অলেখ তাঁতী ঘৰ নং : ২৫৬ বয়স : 23 লিঙ্গ : মহিলা	DYB0493106 ফটো উপলব্ধ	44 নাম : কুমানি তাঁতি অন্যান্য: সোন্জু তাঁতি ঘৰ নং : 256 বয়স : 23 লিঙ্গ : মহিলা	DYB4767984 ফটো উপলব্ধ	45 নাম : অনিলা তাঁতী পিতাৰ নাম: আচমু তাঁতী ঘৰ নং : ২৫৭ বয়স : 45 লিঙ্গ : মহিলা	DYB1744985 ফটো উপলব্ধ
46 নাম : শাৰন্তী তাঁতী স্বামীৰ নাম: দীপক তাঁতী ঘৰ নং : ২৫৭ বয়স : 39 লিঙ্গ : মহিলা	DYB1745002 ফটো উপলব্ধ	47 নাম : শিবা তাঁতী পিতাৰ নাম: আচমু তাঁতী ঘৰ নং : ২৫৭ বয়স : 38 লিঙ্গ : পুৰুষ	DYB1745013 ফটো উপলব্ধ	48 নাম : অজয় তাঁতি পিতাৰ নাম: বাজু তাঁতি ঘৰ নং : ২৫৭ বয়স : 32 লিঙ্গ : পুৰুষ	DYB0190967 ফটো উপলব্ধ
49 নাম : মানিকা তাঁতী পিতাৰ নাম: দীপক তাঁতী ঘৰ নং : 257 বয়স : 21 লিঙ্গ : মহিলা	EMX0058479 ফটো উপলব্ধ	50 নাম : পদ্মা তাঁতী স্বামীৰ নাম: ভাস্কৰ তাঁতী ঘৰ নং : ২৫৮ বয়স : 63 লিঙ্গ : মহিলা	DYB1745035 ফটো উপলব্ধ	51 নাম : মথৰা তাঁতী পিতাৰ নাম: ভাস্কৰ তাঁতী ঘৰ নং : ২৫৮ বয়স : 48 লিঙ্গ : মহিলা	DYB1745046 ফটো উপলব্ধ
52 নাম : টংকেশ্বৰ তাঁতী পিতাৰ নাম: শংকৰ তাঁতী ঘৰ নং : ২৫৮ বয়স : 23 লিঙ্গ : পুৰুষ	DYB0481838 ফটো উপলব্ধ	53 নাম : জয়মতী তাঁতী স্বামীৰ নাম: ক্ষীৰচিন্দুৰ তাঁতী ঘৰ নং : ২৫৯ বয়স : 52 লিঙ্গ : মহিলা	DYB1745091 ফটো উপলব্ধ	54 নাম : অজয় তাঁতি পিতাৰ নাম: ক্ষীৰচিন্দুৰ তাঁতি ঘৰ নং : ২৫৯ বয়স : 36 লিঙ্গ : পুৰুষ	DYB1751048 ফটো উপলব্ধ
55 নাম : অবিভা তাঁতী পিতাৰ নাম: ক্ষীৰচিন্দুৰ তাঁতী ঘৰ নং : ২৫৯ বয়স : 30 লিঙ্গ : মহিলা	DYB0502351 ফটো উপলব্ধ	56 নাম : সুৰেখা তাঁতী পিতাৰ নাম: ক্ষীৰচিন্দুৰ তাঁতী ঘৰ নং : ২৫৯ বয়স : 25 লিঙ্গ : মহিলা	DYB0501270 ফটো উপলব্ধ	57 নাম : বঘ নাথ তাঁতী পিতাৰ নাম: লক্ষন তাঁতী ঘৰ নং : ২৬১ বয়স : 65 লিঙ্গ : পুৰুষ	DYB1745137 ফটো উপলব্ধ
58 নাম : প্ৰতিমা তাঁতী স্বামীৰ নাম: বঘ নাথ তাঁতী ঘৰ নং : ২৬১ বয়স : 62 লিঙ্গ : মহিলা	DYB1745148 ফটো উপলব্ধ	59 নাম : প্ৰদীপ তাঁতী পিতাৰ নাম: বঘনাথ তাঁতী ঘৰ নং : ২৬১ বয়স : 44 লিঙ্গ : পুৰুষ	DYB1745159 ফটো উপলব্ধ	60 নাম : অমত তাঁতী পিতাৰ নাম: বঘনাথ তাঁতী ঘৰ নং : ২৬১ বয়স : 40 লিঙ্গ : পুৰুষ	DYB1745171 ফটো উপলব্ধ



61 নাম : মৰমী তাঁতী পিতাৰ নাম: ৰঘূনাথ তাঁতী ঘৰ নং : ২৬১ বয়স : 38 লিঙ্গ : মহিলা	DYB1745182 ফটো উপলব্ধ	62 নাম : ৰাজীৱ তাঁতী পিতাৰ নাম: গোবিন্দ তাঁতী ঘৰ নং : ২৬২ বয়স : 65 লিঙ্গ : পুৰুষ	DYB1745251 ফটো উপলব্ধ	63 নাম : বালিৰাম খাৰীয়া পিতাৰ নাম: কুনু খাৰীয়া ঘৰ নং : ২৬২ বয়স : 64 লিঙ্গ : পুৰুষ	DYB1745284 ফটো উপলব্ধ
64 নাম : প্ৰমোদ তাঁতী পিতাৰ নাম: দিলু তাঁতী ঘৰ নং : ২৬২ বয়স : 45 লিঙ্গ : পুৰুষ	DYB1745206 ফটো উপলব্ধ	65 নাম : টিংকু তাঁতী পিতাৰ নাম: গোবিন্দ তাঁতী ঘৰ নং : ২৬২ বয়স : 45 লিঙ্গ : পুৰুষ	DYB1745262 ফটো উপলব্ধ	66 নাম : মুক্তা তাঁতী স্বামীৰ নাম: টিংকু তাঁতী ঘৰ নং : ২৬২ বয়স : 41 লিঙ্গ : মহিলা	DYB1745273 ফটো উপলব্ধ
67 নাম : কুমতী তাঁতী পিতাৰ নাম: দিলু তাঁতী ঘৰ নং : ২৬২ বয়স : 40 লিঙ্গ : মহিলা	DYB1745228 ফটো উপলব্ধ	68 নাম : কুমদ তাঁতী পিতাৰ নাম: দিলু তাঁতী ঘৰ নং : ২৬২ বয়স : 38 লিঙ্গ : পুৰুষ	DYB1745239 ফটো উপলব্ধ	69 নাম : নিৰ্ভোষা তাঁতি স্বামীৰ নাম: কোমোড তাঁতি ঘৰ নং : 262 বয়স : 30 লিঙ্গ : মহিলা	DYB4767968 ফটো উপলব্ধ
70 নাম : দয়াৰাগি তাঁতি পিতাৰ নাম: টিঙ্কু তাঁতি ঘৰ নং : 262 বয়স : 25 লিঙ্গ : মহিলা	DYB4767992 ফটো উপলব্ধ	71 নাম : উনোতী তাঁতি পিতাৰ নাম: প্ৰমুদ তাঁতি ঘৰ নং : 262 বয়স : 24 লিঙ্গ : মহিলা	DYB4768198 ফটো উপলব্ধ	72 নাম : ৰেন তাঁতী পিতাৰ নাম: টিংকু তাঁতী ঘৰ নং : 262 বয়স : 20 লিঙ্গ : মহিলা	EMX0020859 ফটো উপলব্ধ
73 নাম : দেবেন তাঁতী পিতাৰ নাম: প্ৰমেশ্বৰ তাঁতী ঘৰ নং : ২৬৩ বয়স : 44 লিঙ্গ : পুৰুষ	DYB1745308 ফটো উপলব্ধ	74 নাম : বিজতী তাঁতী পিতাৰ নাম: প্ৰমেশ্বৰ তাঁতী ঘৰ নং : ২৬৩ বয়স : 42 লিঙ্গ : মহিলা	DYB1745319 ফটো উপলব্ধ	75 নাম : মালখাম তাঁতী পিতাৰ নাম: চক্ৰ তাঁতী ঘৰ নং : ২৬৪ বয়স : 52 লিঙ্গ : পুৰুষ	DYB1745331 ফটো উপলব্ধ
76 নাম : জয়া তাতী স্বামীৰ নাম: মালখম তাতী ঘৰ নং : ২৬৪ বয়স : 39 লিঙ্গ : মহিলা	DYB0582338 ফটো উপলব্ধ	77 নাম : প্ৰীতি তাঁতী পিতাৰ নাম: মালখম তাঁতী ঘৰ নং : ২৬৪ বয়স : 25 লিঙ্গ : মহিলা	DYB0493882 ফটো উপলব্ধ	78 নাম : শুকৰমনি খাৰীয়া স্বামীৰ নাম: দুখীয়া খাৰীয়া ঘৰ নং : ২৬৫ বয়স : 72 লিঙ্গ : মহিলা	DYB1745342 ফটো উপলব্ধ
79 নাম : কানহাই খাৰীয়া পিতাৰ নাম: দুখীয়া খাৰীয়া ঘৰ নং : ২৬৫ বয়স : 47 লিঙ্গ : পুৰুষ	DYB1745364 ফটো উপলব্ধ	80 নাম : গৌতম খাৰীয়া পিতাৰ নাম: দুখীয়া খাৰীয়া ঘৰ নং : ২৬৫ বয়স : 45 লিঙ্গ : পুৰুষ	DYB1745386 ফটো উপলব্ধ	81 নাম : জিনা খাৰীয়া স্বামীৰ নাম: কান্দহাই খাৰীয়া ঘৰ নং : ২৬৫ বয়স : 44 লিঙ্গ : মহিলা	DYB1745375 ফটো উপলব্ধ
82 নাম : ফুলমনি খাৰীয়া স্বামীৰ নাম: গৌতম খাৰীয়া ঘৰ নং : ২৬৫ বয়স : 40 লিঙ্গ : মহিলা	DYB1745397 ফটো উপলব্ধ	83 নাম : ৰাজ খাৰীয়া পিতাৰ নাম: কানাই খাৰীয়া ঘৰ নং : ২৬৫ বয়স : 26 লিঙ্গ : পুৰুষ	DYB0581009 ফটো উপলব্ধ	84 নাম : ৰশ্মী খাৰীয়া পিতাৰ নাম: কানাই খাৰীয়া ঘৰ নং : ২৬৫ বয়স : 24 লিঙ্গ : মহিলা	DYB0581926 ফটো উপলব্ধ
85 নাম : ৰাজা খাৰীয়া পিতাৰ নাম: গাৰেটাম খাৰীয়া ঘৰ নং : 265 বয়স : 22 লিঙ্গ : পুৰুষ	EMX0110775 ফটো উপলব্ধ	86 নাম : নবীন মাৰী পিতাৰ নাম: চমৰা মাৰী ঘৰ নং : ২৬৬ বয়স : 42 লিঙ্গ : পুৰুষ	DYB1745400 ফটো উপলব্ধ	87 নাম : শঙ্কৰ মূৰ্ম পিতাৰ নাম: চুকৰা মাজি ঘৰ নং : ২৬৭ বয়স : 44 লিঙ্গ : পুৰুষ	DYB1745422 ফটো উপলব্ধ
88 নাম : প্ৰেমানন্দ মূৰ্ম পিতাৰ নাম: চুকৰা মাজি ঘৰ নং : ২৬৭ বয়স : 42 লিঙ্গ : পুৰুষ	DYB1745433 ফটো উপলব্ধ	89 নাম : অষ্টমী মিৰ্ধা মূৰ্ম স্বামীৰ নাম: শঙ্কৰ মূৰ্ম ঘৰ নং : 267 বয়স : 41 লিঙ্গ : মহিলা	EMX0110569 ফটো উপলব্ধ	90 নাম : জিতেন বৰাইক পিতাৰ নাম: বধু বৰাইক ঘৰ নং : ২৬৮ বয়স : 50 লিঙ্গ : পুৰুষ	DYB1745488 ফটো উপলব্ধ



91 নাম : সুভদ্রা বৰাইক পিতাৰ নাম: নিৰঞ্জন বৰাইক ঘৰ নং : ২৬৮ বয়স : 44 লিঙ্গ : মহিলা	DYB1745466 ফটো উপলব্ধ	92 নাম : বিষ্ণু খাৰীয়া পিতাৰ নাম: বালাৰাম খাৰীয়া ঘৰ নং : ২৬৯ বয়স : 37 লিঙ্গ : পুৰুষ	DYB1745502 ফটো উপলব্ধ	93 নাম : বৃধনী খাৰীয়া স্বামীৰ নাম: চিংকু খাৰীয়া ঘৰ নং : ২৬৯ বয়স : 36 লিঙ্গ : মহিলা	DYB0581900 ফটো উপলব্ধ
94 নাম : গঙ্গামনি তাঁতি স্বামীৰ নাম: ত্ৰিনাথ তাঁতি ঘৰ নং : ২৭০ বয়স : 57 লিঙ্গ : মহিলা	DYB1745513 ফটো উপলব্ধ	95 নাম : মানকিন্দু তাঁতি পিতাৰ নাম: ত্ৰিনাথ তাঁতি ঘৰ নং : ২৭০ বয়স : 31 লিঙ্গ : পুৰুষ	DYB0102657 ফটো উপলব্ধ	96 নাম : সুপল তাঁতি পিতাৰ নাম: ত্ৰিনাথ তাঁতি ঘৰ নং : ২৭০ বয়স : 30 লিঙ্গ : পুৰুষ	DYB0224121 ফটো উপলব্ধ
97 নাম : নিকিতা তাঁতি স্বামীৰ নাম: মানকিন্দু তাঁতি ঘৰ নং : 270 বয়স : 27 লিঙ্গ : মহিলা	EMX0024737 ফটো উপলব্ধ	98 নাম : বিংকী তাঁতি পিতাৰ নাম: ত্ৰিনাথ তাঁতি ঘৰ নং : 270 বয়স : 27 লিঙ্গ : মহিলা	EMX0054643 ফটো উপলব্ধ	99 নাম : অঞ্জনা তাঁতি স্বামীৰ নাম: কবি তাঁতি ঘৰ নং : ২৭১ বয়স : 62 লিঙ্গ : মহিলা	DYB1745535 ফটো উপলব্ধ
100 নাম : বদন তাঁতি পিতাৰ নাম: কবি তাঁতি ঘৰ নং : ২৭১ বয়স : 48 লিঙ্গ : পুৰুষ	DYB1745546 ফটো উপলব্ধ	101 নাম : বিনতা তাঁতি স্বামীৰ নাম: বদন তাঁতি ঘৰ নং : ২৭১ বয়স : 45 লিঙ্গ : মহিলা	DYB1745557 ফটো উপলব্ধ	102 নাম : বামু তাঁতি পিতাৰ নাম: কবি তাঁতি ঘৰ নং : ২৭১ বয়স : 42 লিঙ্গ : পুৰুষ	DYB1745568 ফটো উপলব্ধ
103 নাম : জোন্না তাঁতি স্বামীৰ নাম: বামু তাঁতি ঘৰ নং : ২৭১ বয়স : 35 লিঙ্গ : মহিলা	DYB0470567 ফটো উপলব্ধ	104 নাম : বিদ্যা তাঁতি পিতাৰ নাম: বদন তাঁতি ঘৰ নং : 271 বয়স : 25 লিঙ্গ : মহিলা	DYB4780276 ফটো উপলব্ধ	105 নাম : দেব তাঁতি পিতাৰ নাম: বদন তাঁতি ঘৰ নং : 271 বয়স : 24 লিঙ্গ : পুৰুষ	DYB4782512 ফটো উপলব্ধ
106 নাম : লব তাঁতি পিতাৰ নাম: সনাগুলি তাঁতি ঘৰ নং : ২৭২ বয়স : 60 লিঙ্গ : পুৰুষ	DYB1745579 ফটো উপলব্ধ	107 নাম : সুমিত্ৰা তাঁতি স্বামীৰ নাম: লব তাঁতি ঘৰ নং : ২৭২ বয়স : 58 লিঙ্গ : মহিলা	DYB1745580 ফটো উপলব্ধ	108 নাম : চৰা তাঁতি পিতাৰ নাম: লব তাঁতি ঘৰ নং : ২৭২ বয়স : 40 লিঙ্গ : মহিলা	DYB1745591 ফটো উপলব্ধ
109 নাম : জনটি তাঁতি পিতাৰ নাম: লব তাঁতি ঘৰ নং : ২৭২ বয়স : 38 লিঙ্গ : মহিলা	DYB1745604 ফটো উপলব্ধ	110 নাম : সত্য বতী তাঁতি পিতাৰ নাম: দুখীৰাম তাঁতি ঘৰ নং : ২৭৩ বয়স : 60 লিঙ্গ : মহিলা	DYB1745648 ফটো উপলব্ধ	111 নাম : লালবীৰ তাঁতি পিতাৰ নাম: দুখীৰাম তাঁতি ঘৰ নং : ২৭৩ বয়স : 50 লিঙ্গ : পুৰুষ	DYB1745615 ফটো উপলব্ধ
112 নাম : অৰুনা তাঁতি স্বামীৰ নাম: লালবীৰ তাঁতি ঘৰ নং : ২৭৩ বয়স : 45 লিঙ্গ : মহিলা	DYB1745626 ফটো উপলব্ধ	113 নাম : ধীৰো তাঁতি পিতাৰ নাম: লালবীৰ তাঁতি ঘৰ নং : ২৭৩ বয়স : 26 লিঙ্গ : পুৰুষ	DYB0496877 ফটো উপলব্ধ	114 নাম : বিন্দা তাঁতি স্বামীৰ নাম: ধীৰু তাঁতি ঘৰ নং : 273 বয়স : 25 লিঙ্গ : মহিলা	EMX0059600 ফটো উপলব্ধ
115 নাম : জনাৰ্ধন তাঁতি পিতাৰ নাম: লালবীৰ তাঁতি ঘৰ নং : 273 বয়স : 23 লিঙ্গ : পুৰুষ	EMX0024513 ফটো উপলব্ধ	116 নাম : হীৰা তাঁতি স্বামীৰ নাম: লালু তাঁতি ঘৰ নং : ২৭৪ বয়স : 50 লিঙ্গ : মহিলা	DYB1745671 ফটো উপলব্ধ	117 নাম : নিৰাকাৰ তাঁতি পিতাৰ নাম: মৃত লালু তাঁতি ঘৰ নং : ২৭৪ বয়স : 24 লিঙ্গ : পুৰুষ	DYB0497404 ফটো উপলব্ধ
118 নাম : ডিম্ব তাঁতি পিতাৰ নাম: ভীমচান তাঁতি ঘৰ নং : ২৭৫ বয়স : 45 লিঙ্গ : পুৰুষ	DYB1745717 ফটো উপলব্ধ	119 নাম : লক্ষী তাঁতি স্বামীৰ নাম: ডিম্ব তাঁতি ঘৰ নং : ২৭৫ বয়স : 43 লিঙ্গ : মহিলা	DYB1745706 ফটো উপলব্ধ	120 নাম : জনি তাঁতি পিতাৰ নাম: প্ৰেমলাল তাঁতি ঘৰ নং : ২৭৫ বয়স : 36 লিঙ্গ : পুৰুষ	DYB0104216 ফটো উপলব্ধ



121 নাম : তিলক তাঁতী পিতাৰ নাম: ডিম্ব তাঁতী ঘৰ নং : ২৭৫ বয়স : 24 লিঙ্গ : পুৰুষ	DYB4780896 ফটো উপলব্ধ	122 নাম : কুমাৰী তাঁতী পিতাৰ নাম: ডিম্ব তাঁতী ঘৰ নং : 275 বয়স : 22 লিঙ্গ : মহিলা	EMX0110791 ফটো উপলব্ধ	S 123 নাম : চালমী বৰাইক স্বামীৰ নাম: ধীৰাজ বৰাইক ঘৰ নং : ২৭৬ বয়স : 70 লিঙ্গ : মহিলা	DYB1745728 ফটো উপলব্ধ
S 124 নাম : কনক বৰাইক পিতাৰ নাম: ধীৰাজ বৰাইক ঘৰ নং : ২৭৬ বয়স : 45 লিঙ্গ : পুৰুষ	DYB1745739 ফটো উপলব্ধ	125 নাম : অমি বৰাইক স্বামীৰ নাম: কনক বৰাইক ঘৰ নং : ২৭৬ বয়স : 43 লিঙ্গ : মহিলা	DYB1745740 ফটো উপলব্ধ	126 নাম : সুমন বৰাইক পিতাৰ নাম: ধীৰাজ বৰাইক ঘৰ নং : ২৭৬ বয়স : 38 লিঙ্গ : মহিলা	DYB1745751 ফটো উপলব্ধ
127 নাম : মঞ্জু তাঁতি স্বামীৰ নাম: সূৰ্য্য তাঁতি ঘৰ নং : ২৭৭ বয়স : 44 লিঙ্গ : মহিলা	DYB1745784 ফটো উপলব্ধ	128 নাম : সুবাস তাঁতী মাতৃৰ নাম: মঞ্জু তাঁতী ঘৰ নং : 277 বয়স : 27 লিঙ্গ : পুৰুষ	DYB4778437 ফটো উপলব্ধ	129 নাম : ভেনী শাহু তাঁতী স্বামীৰ নাম: সুবাস তাঁতী ঘৰ নং : 277 বয়স : 25 লিঙ্গ : মহিলা	DYB4778411 ফটো উপলব্ধ
130 নাম : মীনা তাঁতি স্বামীৰ নাম: বমেশ তাঁতি ঘৰ নং : ২৭৮ বয়স : 52 লিঙ্গ : মহিলা	DYB1745820 ফটো উপলব্ধ	131 নাম : তৰণ তাঁতী পিতাৰ নাম: বমেশ তাঁতী ঘৰ নং : 278 বয়স : 21 লিঙ্গ : পুৰুষ	EMX0057612 ফটো উপলব্ধ	132 নাম : চাম্পো তাঁতি পিতাৰ নাম: মালী তাঁতি ঘৰ নং : ২৭৯ বয়স : 40 লিঙ্গ : পুৰুষ	DYB1745853 ফটো উপলব্ধ
133 নাম : বলোৰাম তাঁতী পিতাৰ নাম: মালী তাঁতি ঘৰ নং : ২৮০ বয়স : 48 লিঙ্গ : পুৰুষ	DYB1745875 ফটো উপলব্ধ	134 নাম : বিমলা তাঁতি স্বামীৰ নাম: বলোৰাম তাঁতি ঘৰ নং : ২৮০ বয়স : 44 লিঙ্গ : মহিলা	DYB1745886 ফটো উপলব্ধ	135 নাম : প্ৰেমবতী তাঁতী পিতাৰ নাম: বলোৰাম তাঁতী ঘৰ নং : ২৮০ বয়স : 28 লিঙ্গ : মহিলা	DYB0222455 ফটো উপলব্ধ
136 নাম : পবিত্ৰ তাঁতি পিতাৰ নাম: বোলোৰাম তাঁতি ঘৰ নং : 280 বয়স : 24 লিঙ্গ : পুৰুষ	DYB4768099 ফটো উপলব্ধ	137 নাম : মালতী তাঁতী স্বামীৰ নাম: বামু তাঁতী ঘৰ নং : ২৮১ বয়স : 50 লিঙ্গ : মহিলা	DYB1745900 ফটো উপলব্ধ	S 138 নাম : বিশাল তাঁতী পিতাৰ নাম: দুৰ্গা তাঁতী ঘৰ নং : ২৮২ বয়স : 38 লিঙ্গ : মহিলা	DYB1745944 ফটো উপলব্ধ
139 নাম : প্ৰিয় খাৰিয়া তাঁতি স্বামীৰ নাম: বিশাল তাঁতি ঘৰ নং : 282 বয়স : 28 লিঙ্গ : মহিলা	DYB4767943 ফটো উপলব্ধ	140 নাম : বমেশ মুন্ডা পিতাৰ নাম: বাসু মুন্ডা ঘৰ নং : ২৮৪ বয়স : 38 লিঙ্গ : পুৰুষ	DYB1746016 ফটো উপলব্ধ	141 নাম : চুক্ৰো মুন্ডা পিতাৰ নাম: বাচু মুণ্ডা ঘৰ নং : ২৮৪ বয়স : 33 লিঙ্গ : পুৰুষ	DYB0106997 ফটো উপলব্ধ
142 নাম : সাংগীতা মুণ্ডা পিতাৰ নাম: বাচু মুণ্ডা ঘৰ নং : ২৮৪ বয়স : 30 লিঙ্গ : মহিলা	DYB0479303 ফটো উপলব্ধ	143 নাম : গঙ্গামণি মুণ্ডা পিতাৰ নাম: বিনেশ মুণ্ডা ঘৰ নং : 284 বয়স : 22 লিঙ্গ : মহিলা	DYB4768123 ফটো উপলব্ধ	144 নাম : মমতা তাঁতী স্বামীৰ নাম: বিন্দু তাঁতী ঘৰ নং : ২৮৫ বয়স : 37 লিঙ্গ : মহিলা	DYB0479204 ফটো উপলব্ধ
145 নাম : বিন্দো তাঁতি পিতাৰ নাম: গজ তাঁতি ঘৰ নং : ২৮৫ বয়স : 35 লিঙ্গ : পুৰুষ	DYB0107177 ফটো উপলব্ধ	S 146 নাম : বীৰং মুন্ডা স্বামীৰ নাম: গোপীকৃষ্ণ মুন্ডা ঘৰ নং : ২৮৬ বয়স : 48 লিঙ্গ : মহিলা	DYB1746049 ফটো উপলব্ধ	147 নাম : বুলি মুন্ডা স্বামীৰ নাম: পেতু মুন্ডা ঘৰ নং : ২৮৬ বয়স : 47 লিঙ্গ : মহিলা	DYB1746050 ফটো উপলব্ধ
148 নাম : বংগীলা মুন্ডা পিতাৰ নাম: গোপীকৃষ্ণ মুন্ডা ঘৰ নং : ২৮৬ বয়স : 40 লিঙ্গ : মহিলা	DYB1746094 ফটো উপলব্ধ	149 নাম : জ্যোৎস্না মুন্ডা স্বামীৰ নাম: হৰি মুন্ডা ঘৰ নং : ২৮৬ বয়স : 38 লিঙ্গ : মহিলা	DYB1746083 ফটো উপলব্ধ	150 নাম : আশা তাঁতী পিতাৰ নাম: জিৱু তাঁতী ঘৰ নং : 287 বয়স : 46 লিঙ্গ : মহিলা	EMX0029850 ফটো উপলব্ধ



151 নাম : যশোদা তাঁতী পিতাৰ নাম: লালু তাঁতী ঘৰ নং : ২৮৭ বয়স : 40 লিঙ্গ : মহিলা	DYB1746118 ফটো উপলব্ধ	152 নাম : দৈবকী তাঁতী পিতাৰ নাম: লালু তাঁতী ঘৰ নং : ২৮৭ বয়স : 38 লিঙ্গ : মহিলা	DYB1746129 ফটো উপলব্ধ	153 নাম : অমৰ তাঁতী পিতাৰ নাম: অজয় তাঁতী ঘৰ নং : ২৮৭ বয়স : 27 লিঙ্গ : পুৰুষ	DYB0351064 ফটো উপলব্ধ
154 নাম : বাধা তাঁতী পিতাৰ নাম: মৃত লালু তাঁতী ঘৰ নং : ২৮৭ বয়স : 27 লিঙ্গ : মহিলা	DYB0351080 ফটো উপলব্ধ	155 নাম : শিৱৰাজ তাঁতী পিতাৰ নাম: অজয় তাঁতী ঘৰ নং : ২৮৭ বয়স : 25 লিঙ্গ : পুৰুষ	DYB0470732 ফটো উপলব্ধ	156 নাম : ওমীশা তাঁতী অন্যান্য: জোশুদা তাঁতি ঘৰ নং : 287 বয়স : 24 লিঙ্গ : মহিলা	EMX0071753 ফটো উপলব্ধ
157 নাম : বামু তাঁতী পিতাৰ নাম: হৰিলাল তাঁতী ঘৰ নং : ২৮৭ বয়স : 36 লিঙ্গ : পুৰুষ	DYB0228163 ফটো উপলব্ধ	158 নাম : হিৰন তছা পিতাৰ নাম: চাজেন তছা ঘৰ নং : ২৮৭ বয়স : 22 লিঙ্গ : পুৰুষ	DYB0580902 ফটো উপলব্ধ	159 নাম : বিমল তাঁতী পিতাৰ নাম: দিবা তাঁতী ঘৰ নং : ২৯০ বয়স : 55 লিঙ্গ : পুৰুষ	DYB1746174 ফটো উপলব্ধ
160 নাম : প্ৰেমিকা তাঁতী পিতাৰ নাম: দিবা তাঁতী ঘৰ নং : ২৯০ বয়স : 45 লিঙ্গ : মহিলা	DYB1746185 ফটো উপলব্ধ	161 নাম : শিবশঙ্কৰ তাঁতি পিতাৰ নাম: চুৰলী তাঁতী ঘৰ নং : ২৯১ বয়স : 50 লিঙ্গ : পুৰুষ	DYB1746196 ফটো উপলব্ধ	162 নাম : পদ তাঁতী স্বামীৰ নাম: শিবশঙ্কৰ তাঁতী ঘৰ নং : ২৯১ বয়স : 45 লিঙ্গ : মহিলা	DYB1746209 ফটো উপলব্ধ
163 নাম : সৰস্বতী তাঁতি পিতাৰ নাম: শিৱশঙ্কৰ তাঁতি ঘৰ নং : ২৯১ বয়স : 30 লিঙ্গ : মহিলা	DYB1751059 ফটো উপলব্ধ	164 নাম : মিলিকা তাঁতী পিতাৰ নাম: শিৱশংকৰ তাঁতী ঘৰ নং : 291 বয়স : 25 লিঙ্গ : মহিলা	EMX0001735 ফটো উপলব্ধ	165 নাম : ৰেশমা তাঁতী পিতাৰ নাম: শিৱশংকৰ তাঁতী ঘৰ নং : 291 বয়স : 23 লিঙ্গ : মহিলা	EMX0003053 ফটো উপলব্ধ
166 নাম : কদমতুলা তাঁতী স্বামীৰ নাম: সোনা তাঁতী ঘৰ নং : ২৯২ বয়স : 60 লিঙ্গ : মহিলা	DYB1746210 ফটো উপলব্ধ	167 নাম : তুলসী তাঁতী পিতাৰ নাম: সোনা তাঁতী ঘৰ নং : ২৯২ বয়স : 39 লিঙ্গ : পুৰুষ	DYB1746221 ফটো উপলব্ধ	168 নাম : উনিকা তাঁতী স্বামীৰ নাম: তুলসী তাঁতী ঘৰ নং : 292 বয়স : 33 লিঙ্গ : মহিলা	EMX0077644 ফটো উপলব্ধ
169 নাম : মেনেকা তাঁতী মুণ্ডা পিতাৰ নাম: কদমতলা তাঁতি ঘৰ নং : ২৯২ বয়স : 32 লিঙ্গ : মহিলা	DYB1894264 ফটো উপলব্ধ	170 নাম : হামীৰা ৰাও তাঁতী স্বামীৰ নাম: তুলসী তাঁতী ঘৰ নং : 292 বয়স : 28 লিঙ্গ : মহিলা	EMX0077628 ফটো উপলব্ধ	171 নাম : হিৰনদৈ তাঁতী স্বামীৰ নাম: চিত্ৰ তাঁতী ঘৰ নং : ২৯৩ বয়স : 56 লিঙ্গ : মহিলা	DYB1746254 ফটো উপলব্ধ
172 নাম : জম্বু তাঁতি পিতাৰ নাম: চিত্ৰ তাঁতি ঘৰ নং : ২৯৩ বয়স : 35 লিঙ্গ : পুৰুষ	DYB1746265 ফটো উপলব্ধ	173 নাম : নিৰঞ্জন তাঁতি পিতাৰ নাম: চিত্ৰ তাঁতি ঘৰ নং : ২৯৩ বয়স : 35 লিঙ্গ : পুৰুষ	DYB1894300 ফটো উপলব্ধ	174 নাম : পূজা তাতী স্বামীৰ নাম: জম্বু তাতী ঘৰ নং : ২৯৩ বয়স : 25 লিঙ্গ : মহিলা	DYB0582601 ফটো উপলব্ধ
175 নাম : অৰুন তাঁতি মাতৃৰ নাম: হীৰোন্দোঈ তাঁতি ঘৰ নং : 293 বয়স : 25 লিঙ্গ : পুৰুষ	DYB4768073 ফটো উপলব্ধ	176 নাম : দাদু ওৰাং পিতাৰ নাম: দানিয়েল ওৰাং ঘৰ নং : ২৯৫ বয়স : 48 লিঙ্গ : পুৰুষ	DYB1746301 ফটো উপলব্ধ	177 নাম : জনাৰধন কৰ্মকাৰ পিতাৰ নাম: প্ৰমোদ কৰ্মকাৰ ঘৰ নং : ২৯৬ বয়স : 27 লিঙ্গ : পুৰুষ	DYB0223230 ফটো উপলব্ধ
178 নাম : চিকেন তাঁতী পিতাৰ নাম: বাগা তাঁতী ঘৰ নং : ২৯৭ বয়স : 45 লিঙ্গ : পুৰুষ	DYB1746367 ফটো উপলব্ধ	179 নাম : ভন্টি তাঁতী স্বামীৰ নাম: চিকেন তাঁতী ঘৰ নং : ২৯৭ বয়স : 42 লিঙ্গ : মহিলা	DYB1746378 ফটো উপলব্ধ	180 নাম : চুজাতা তাঁতি পিতাৰ নাম: চিকেন তাঁতি ঘৰ নং : 297 বয়স : 25 লিঙ্গ : মহিলা	DYB4767976 ফটো উপলব্ধ



181 নাম : তাৰাবতী তাঁতী পিতাৰ নাম: চিকেন তাঁতী ঘৰ নং : 297 বয়স : 23 লিঙ্গ : মহিলা	EMX0061770 ফটো উপলব্ধ	182 নাম : শকুন্তলা ওৰাং স্বামীৰ নাম: হৰি ওৰাং ঘৰ নং : 258 বয়স : 43 লিঙ্গ : মহিলা	DYB1746403 ফটো উপলব্ধ	183 নাম : নিকিতা উৰাং মাতৃৰ নাম: শকুন্তলা উৰাং ঘৰ নং : 298 বয়স : 24 লিঙ্গ : মহিলা	DYB4769253 ফটো উপলব্ধ
184 নাম : দীপক তাঁতী পিতাৰ নাম: বনমালি তাঁতী ঘৰ নং : 299 বয়স : 65 লিঙ্গ : পুৰুষ	DYB1746425 ফটো উপলব্ধ	185 নাম : কাঞ্চী তুঁতী স্বামীৰ নাম: দীপক তাঁতী ঘৰ নং : 299 বয়স : 58 লিঙ্গ : মহিলা	DYB1746436 ফটো উপলব্ধ	186 নাম : বঞ্জয় তুঁতী পিতাৰ নাম: দীপক তাঁতী ঘৰ নং : 299 বয়স : 30 লিঙ্গ : পুৰুষ	DYB1750896 ফটো উপলব্ধ
187 নাম : ৰাধিকা তাঁতী স্বামীৰ নাম: সঞ্জয় তাঁতী ঘৰ নং : 300 বয়স : 35 লিঙ্গ : মহিলা	DYB4781019 ফটো উপলব্ধ	188 নাম : সঞ্জয় তাঁতি পিতাৰ নাম: বোলোৰাম তাঁতি ঘৰ নং : 300 বয়স : 33 লিঙ্গ : পুৰুষ	DYB4769212 ফটো উপলব্ধ	189 নাম : ৰতা তাঁতী পিতাৰ নাম: বলৰাম তাঁতী ঘৰ নং : 300 বয়স : 25 লিঙ্গ : মহিলা	DYB0493668 ফটো উপলব্ধ
190 নাম : ধনজয় তাঁতী পিতাৰ নাম: বলোৰাম তাঁতী ঘৰ নং : 300 বয়স : 21 লিঙ্গ : পুৰুষ	EMX0065714 ফটো উপলব্ধ	191 নাম : মঙ্গলী কৰ্মকাৰ স্বামীৰ নাম: সুদৰ্শন কৰ্মকাৰ ঘৰ নং : 305 বয়স : 65 লিঙ্গ : মহিলা	DYB1746470 ফটো উপলব্ধ	192 নাম : পিতাৰ নাম: সুদৰ্শন কৰ্মকাৰ ঘৰ নং : 305 বয়স : 45 লিঙ্গ : পুৰুষ	DYB1746481 ফটো উপলব্ধ
193 নাম : গংগাৰাম কৰ্মকাৰ পিতাৰ নাম: সুদৰ্শন কৰ্মকাৰ ঘৰ নং : 305 বয়স : 42 লিঙ্গ : পুৰুষ	DYB1746505 ফটো উপলব্ধ	194 নাম : বীনা কৰ্মকাৰ স্বামীৰ নাম: লক্ষীৰাম কৰ্মকাৰ ঘৰ নং : 305 বয়স : 42 লিঙ্গ : মহিলা	DYB1746492 ফটো উপলব্ধ	195 নাম : ৰাজাৰাম কৰ্মকাৰ পিতাৰ নাম: সুদৰ্শন কৰ্মকাৰ ঘৰ নং : 305 বয়স : 40 লিঙ্গ : পুৰুষ	DYB1746516 ফটো উপলব্ধ
196 নাম : সোনাৰাম কৰ্মকাৰ পিতাৰ নাম: সুদৰ্শন কৰ্মকাৰ ঘৰ নং : 305 বয়স : 38 লিঙ্গ : পুৰুষ	DYB1746527 ফটো উপলব্ধ	197 নাম : অনিতা কৰ্মকাৰ স্বামীৰ নাম: গংগাৰাম কৰ্মকাৰ ঘৰ নং : 305 বয়স : 35 লিঙ্গ : মহিলা	DYB0581207 ফটো উপলব্ধ	198 নাম : সীমা কৰ্মকাৰ স্বামীৰ নাম: সনাৰাম কৰ্মকাৰ ঘৰ নং : 301 বয়স : 34 লিঙ্গ : মহিলা	DYB4768255 ফটো উপলব্ধ
199 নাম : গিৰিধাৰী কৰ্মকাৰ পিতাৰ নাম: বেনু কৰ্মকাৰ ঘৰ নং : 302 বয়স : 62 লিঙ্গ : পুৰুষ	DYB1746538 ফটো উপলব্ধ	200 নাম : যমুনা কৰ্মকাৰ স্বামীৰ নাম: গিৰিধাৰী কৰ্মকাৰ ঘৰ নং : 302 বয়স : 59 লিঙ্গ : মহিলা	DYB1746549 ফটো উপলব্ধ	201 নাম : শঙ্কৰ কৰ্মকাৰ পিতাৰ নাম: গিৰিধাৰী কৰ্মকাৰ ঘৰ নং : 302 বয়স : 40 লিঙ্গ : পুৰুষ	DYB1746550 ফটো উপলব্ধ
202 নাম : সমৰতী কৰ্মকাৰ স্বামীৰ নাম: বানেশ্বৰ কৰ্মকাৰ ঘৰ নং : 303 বয়স : 65 লিঙ্গ : মহিলা	DYB1746583 ফটো উপলব্ধ	203 নাম : মঙ্গল কৰ্মকাৰ পিতাৰ নাম: বানেশ্বৰ কৰ্মকাৰ ঘৰ নং : 303 বয়স : 45 লিঙ্গ : পুৰুষ	DYB1746594 ফটো উপলব্ধ	204 নাম : ৰেখা কৰ্মকাৰ স্বামীৰ নাম: মঙ্গল কৰ্মকাৰ ঘৰ নং : 303 বয়স : 43 লিঙ্গ : মহিলা	DYB1746607 ফটো উপলব্ধ
205 নাম : দীপক কৰ্মকাৰ পিতাৰ নাম: বানেশ্বৰ কৰ্মকাৰ ঘৰ নং : 303 বয়স : 41 লিঙ্গ : পুৰুষ	DYB1746618 ফটো উপলব্ধ	206 নাম : নিহা কৰ্মকাৰ পিতাৰ নাম: বানেশ্বৰ কৰ্মকাৰ ঘৰ নং : 303 বয়স : 21 লিঙ্গ : মহিলা	EMX0051268 ফটো উপলব্ধ	207 নাম : ৰতন তাঁতী পিতাৰ নাম: অৰ্জুন তাঁতী ঘৰ নং : 308 বয়স : 50 লিঙ্গ : পুৰুষ	DYB1746641 ফটো উপলব্ধ
208 নাম : যতন তাঁতী পিতাৰ নাম: অৰ্জুন তাঁতী ঘৰ নং : 308 বয়স : 41 লিঙ্গ : পুৰুষ	DYB1746663 ফটো উপলব্ধ	209 নাম : নাৰায়ন তাঁতী পিতাৰ নাম: অৰ্জুন তাঁতী ঘৰ নং : 308 বয়স : 38 লিঙ্গ : পুৰুষ	DYB1746685 ফটো উপলব্ধ	210 নাম : আত্মা তাঁতী স্বামীৰ নাম: যতন তাঁতী ঘৰ নং : 308 বয়স : 37 লিঙ্গ : মহিলা	DYB1746674 ফটো উপলব্ধ



211 নাম : ববী তাঁতী পিতাৰ নাম: যতন তাঁতী ঘৰ নং : 304 বয়স : 20 লিঙ্গ : মহিলা	EMX0059188 ফটো উপলব্ধ	212 নাম : বসন্তী তাঁতী স্বামীৰ নাম: ৰুদ্রমুখ তাঁতী ঘৰ নং : 305 বয়স : 70 লিঙ্গ : মহিলা	DYB1746696 ফটো উপলব্ধ	213 নাম : জিতেন তাঁতী পিতাৰ নাম: ৰুদ্রমুখ তাঁতী ঘৰ নং : 305 বয়স : 50 লিঙ্গ : পুৰুষ	DYB1746709 ফটো উপলব্ধ
214 নাম : কাজল তাঁতী স্বামীৰ নাম: জিতেন তাঁতী ঘৰ নং : 305 বয়স : 47 লিঙ্গ : মহিলা	DYB1746710 ফটো উপলব্ধ	215 নাম : জয়া তাঁতী পিতাৰ নাম: জিতেন তাঁতী ঘৰ নং : 305 বয়স : 27 লিঙ্গ : মহিলা	EMX0016261 ফটো উপলব্ধ	216 নাম : নিখিল তাঁতী পিতাৰ নাম: জিতেন তাঁতী ঘৰ নং : 305 বয়স : 24 লিঙ্গ : পুৰুষ	DYB0492512 ফটো উপলব্ধ
217 নাম : সুনন্দিতা তাঁতী স্বামীৰ নাম: জয়দেব তাঁতী ঘৰ নং : 306 বয়স : 62 লিঙ্গ : মহিলা	DYB1746721 ফটো উপলব্ধ	218 নাম : লচমী তাঁতী স্বামীৰ নাম: বিষ্ণু তাঁতী ঘৰ নং : 309 বয়স : 45 লিঙ্গ : মহিলা	DYB1746765 ফটো উপলব্ধ	219 নাম : বৰিতা তাঁতী স্বামীৰ নাম: সোনাধৰ তাঁতী ঘৰ নং : 308 বয়স : 60 লিঙ্গ : মহিলা	DYB1746787 ফটো উপলব্ধ
220 নাম : মনেশ্বৰী তাঁতী পিতাৰ নাম: সোনাধৰ তাঁতী ঘৰ নং : 308 বয়স : 28 লিঙ্গ : মহিলা	DYB4782504 ফটো উপলব্ধ	221 নাম : ৰোহিত তাঁতী পিতাৰ নাম: সুনিল তাঁতী ঘৰ নং : 309 বয়স : 52 লিঙ্গ : পুৰুষ	DYB1746801 ফটো উপলব্ধ	222 নাম : পৰীক্ষিতা তাঁতী পিতাৰ নাম: সুনিল তাঁতী ঘৰ নং : 309 বয়স : 39 লিঙ্গ : পুৰুষ	DYB1746823 ফটো উপলব্ধ
223 নাম : শান্তী তাঁতী স্বামীৰ নাম: পৰিকিত তাঁতী ঘৰ নং : 309 বয়স : 34 লিঙ্গ : মহিলা	DYB4780805 ফটো উপলব্ধ	224 নাম : কশৈল্যা তাঁতী পিতাৰ নাম: ৰোহিত তাঁতী ঘৰ নং : 309 বয়স : 25 লিঙ্গ : মহিলা	DYB0503953 ফটো উপলব্ধ	225 নাম : ৰহান তাঁতী পিতাৰ নাম: ৰোহিত তাঁতী ঘৰ নং : 309 বয়স : 24 লিঙ্গ : পুৰুষ	DYB0497297 ফটো উপলব্ধ
226 নাম : বিলাচৰ তাঁতী স্বামীৰ নাম: নৰচিং তাঁতী ঘৰ নং : 311 বয়স : 65 লিঙ্গ : মহিলা	DYB1746856 ফটো উপলব্ধ	227 নাম : চন্দ্ৰ তাঁতী পিতাৰ নাম: নৰচিং তাঁতী ঘৰ নং : 311 বয়স : 45 লিঙ্গ : পুৰুষ	DYB1746867 ফটো উপলব্ধ	228 নাম : বেলমতী তাঁতী স্বামীৰ নাম: চন্দ্ৰ তাঁতী ঘৰ নং : 311 বয়স : 40 লিঙ্গ : মহিলা	DYB1746878 ফটো উপলব্ধ
229 নাম : ৰূপেন তাঁতী অন্যান্য: চন্দ্ৰ তাঁতী ঘৰ নং : 311 বয়স : 28 লিঙ্গ : পুৰুষ	EMX0071522 ফটো উপলব্ধ	230 নাম : কালন্দি তাঁতী পিতাৰ নাম: জীবলো তাঁতী ঘৰ নং : 312 বয়স : 50 লিঙ্গ : মহিলা	DYB1746925 ফটো উপলব্ধ	231 নাম : লালকৰ তাঁতী পিতাৰ নাম: জিবলো তাঁতী ঘৰ নং : 312 বয়স : 48 লিঙ্গ : পুৰুষ	DYB1746903 ফটো উপলব্ধ
232 নাম : পাৰ্বতী তাঁতী স্বামীৰ নাম: লালকৰ তাঁতী ঘৰ নং : 312 বয়স : 45 লিঙ্গ : মহিলা	DYB1746914 ফটো উপলব্ধ	233 নাম : হেমন্ত তাঁতী পিতাৰ নাম: লালকৰ তাঁতী ঘৰ নং : 312 বয়স : 24 লিঙ্গ : পুৰুষ	DYB0503763 ফটো উপলব্ধ	234 নাম : ভোকচন তাঁতী পিতাৰ নাম: চৰ্দাকৰ তাঁতী ঘৰ নং : 318 বয়স : 50 লিঙ্গ : পুৰুষ	DYB1746970 ফটো উপলব্ধ
235 নাম : গীতা তাঁতী স্বামীৰ নাম: ভোকচন তাঁতী ঘৰ নং : 318 বয়স : 46 লিঙ্গ : মহিলা	DYB1746981 ফটো উপলব্ধ	236 নাম : বিৰেন্দ্ৰ তাঁতী পিতাৰ নাম: ভোকচন তাঁতী ঘৰ নং : 314 বয়স : 25 লিঙ্গ : পুৰুষ	DYB4782496 ফটো উপলব্ধ	237 নাম : ৰাধা খাৰীয়া পিতাৰ নাম: লেট লক্ষী খাৰীয়া ঘৰ নং : 315 বয়স : 75 লিঙ্গ : পুৰুষ	DYB1746992 ফটো উপলব্ধ
238 নাম : গৰীব খাৰীয়া পিতাৰ নাম: ৰাধা খাৰীয়া ঘৰ নং : 315 বয়স : 48 লিঙ্গ : পুৰুষ	DYB1747019 ফটো উপলব্ধ	239 নাম : ফুলমনি বাৰুলা খাৰীয়া স্বামীৰ নাম: গৌৰীবা খাৰীয়া ঘৰ নং : 315 বয়স : 43 লিঙ্গ : মহিলা	EMX0108464 ফটো উপলব্ধ	240 নাম : ৰাজীব খাৰীয়া পিতাৰ নাম: গৰীবা খাৰীয়া ঘৰ নং : 315 বয়স : 22 লিঙ্গ : পুৰুষ	DYB4785036 ফটো উপলব্ধ



241 নাম : বাম মূৰীয়া পিতাৰ নাম: বৃধু মূৰীয়া ঘৰ নং : ৩১৬ বয়স : 60 লিঙ্গ : পুৰুষ	DYB1747031 ফটো উপলব্ধ	242 নাম : আদমা মূৰীয়া স্বামীৰ নাম: বামু মূৰীয়া ঘৰ নং : ৩১৬ বয়স : 55 লিঙ্গ : মহিলা	DYB1747042 ফটো উপলব্ধ	243 নাম : সুৰাজ মূৰীয়া পিতাৰ নাম: বামু মূৰীয়া ঘৰ নং : ৩১৬ বয়স : 35 লিঙ্গ : পুৰুষ	DYB1894286 ফটো উপলব্ধ
244 নাম : বিশাল মূৰীয়া পিতাৰ নাম: বামু মূৰীয়া ঘৰ নং : ৩১৬ বয়স : 33 লিঙ্গ : পুৰুষ	DYB1894253 ফটো উপলব্ধ	245 নাম : চিমা একা মূৰীয়া স্বামীৰ নাম: বিশাল মূৰীয়া ঘৰ নং : ৩১৬ বয়স : 30 লিঙ্গ : মহিলা	DYB0581272 ফটো উপলব্ধ	246 নাম : নিৰূপা মূৰীয়া স্বামীৰ নাম: সুৰাজ মূৰীয়া ঘৰ নং : 316 বয়স : 29 লিঙ্গ : মহিলা	DYB4781035 ফটো উপলব্ধ
247 নাম : মঙ্গুৰ লাখোৰা পিতাৰ নাম: ঘনশ্যাম লাখোৰা ঘৰ নং : ৩১৭ বয়স : 78 লিঙ্গ : পুৰুষ	DYB1747053 ফটো উপলব্ধ	248 নাম : ৰূপালী লাখোৰা স্বামীৰ নাম: অনূৰঞ্জন লাখোৰা ঘৰ নং : ৩১৭ বয়স : 47 লিঙ্গ : মহিলা	DYB1751015 ফটো উপলব্ধ	249 নাম : অলেখ নিৰঞ্জন লাখোৰা পিতাৰ নাম: মংৰু লাখোৰা ঘৰ নং : 317 বয়স : 47 লিঙ্গ : পুৰুষ	DYB1747086 ফটো উপলব্ধ
250 নাম : অনূৰঞ্জন লাখোৰা পিতাৰ নাম: মংলু লাখোৰা ঘৰ নং : ৩১৭ বয়স : 44 লিঙ্গ : পুৰুষ	DYB1747064 ফটো উপলব্ধ	251 নাম : অঞ্জনা লাখোৰা স্বামীৰ নাম: অলেখ নিৰঞ্জন লাখোৰা ঘৰ নং : ৩১৭ বয়স : 30 লিঙ্গ : মহিলা	DYB0301747 ফটো উপলব্ধ	252 নাম : জোনালী লাখোৰা স্বামীৰ নাম: প্ৰধূমন লাখোৰা ঘৰ নং : ৩১৮ বয়স : 50 লিঙ্গ : মহিলা	DYB1747144 ফটো উপলব্ধ
253 নাম : ফুলচান্দ লাখোৰা পিতাৰ নাম: ভাৰত লাখোৰা ঘৰ নং : ৩১৮ বয়স : 43 লিঙ্গ : পুৰুষ	DYB1747155 ফটো উপলব্ধ	254 নাম : অঞ্জ লাখোৰা স্বামীৰ নাম: ফুলধ্বন লাখোৰা ঘৰ নং : ৩১৮ বয়স : 38 লিঙ্গ : মহিলা	DYB1747166 ফটো উপলব্ধ	255 নাম : গোলেকুচা লাখোৰা স্বামীৰ নাম: নিৰঞ্জন লাখোৰা ঘৰ নং : ৩১৮ বয়স : 38 লিঙ্গ : মহিলা	DYB0482968 ফটো উপলব্ধ
256 নাম : নিৰঞ্জন লাখোৰা পিতাৰ নাম: ভাৰত লাখোৰা ঘৰ নং : ৩১৮ বয়স : 37 লিঙ্গ : পুৰুষ	DYB1894275 ফটো উপলব্ধ	257 নাম : অনূৰাধা লাখোৰা পিতাৰ নাম: নিৰঞ্জন লাখোৰা ঘৰ নং : ৩১৮ বয়স : 27 লিঙ্গ : মহিলা	DYB0483008 ফটো উপলব্ধ	258 নাম : উপানজলী লাখোৰা পিতাৰ নাম: পৰধূমন লাখোৰা ঘৰ নং : ৩১৮ বয়স : 27 লিঙ্গ : মহিলা	DYB0581934 ফটো উপলব্ধ
259 নাম : প্ৰানজল লাখোৰা পিতাৰ নাম: পৰধূমন লাখোৰা ঘৰ নং : ৩১৮ বয়স : 25 লিঙ্গ : পুৰুষ	DYB0581611 ফটো উপলব্ধ	260 নাম : বিক্ৰম লাখোৰা পিতাৰ নাম: ফুলচান্দ লাখোৰা ঘৰ নং : 318 বয়স : 25 লিঙ্গ : পুৰুষ	DYB4781043 ফটো উপলব্ধ	261 নাম : সামিৰ লাখোৰা পিতাৰ নাম: ফুলচান্দ লাখোৰা ঘৰ নং : 318 বয়স : 23 লিঙ্গ : পুৰুষ	DYB4780797 ফটো উপলব্ধ
262 নাম : প্ৰিয়ংকা মূৰীয়া লাখুৰা স্বামীৰ নাম: প্ৰাঞ্জল লাখুৰা ঘৰ নং : 318 বয়স : 21 লিঙ্গ : মহিলা	EMX0025965 ফটো উপলব্ধ	263 নাম : প্ৰিয়ংকা লাখোৰা পিতাৰ নাম: প্ৰধূমন লাখুৰা ঘৰ নং : 318 বয়স : 20 লিঙ্গ : মহিলা	EMX0025684 ফটো উপলব্ধ	264 নাম : হিতেশ তাঁতি পিতাৰ নাম: তুতেন তাঁতি ঘৰ নং : ৩১৯ বয়স : 29 লিঙ্গ : পুৰুষ	DYB0227512 ফটো উপলব্ধ
265 নাম : গায় ক চাংমা তাঁতী স্বামীৰ নাম: হিতেশ তাঁতী ঘৰ নং : 319 বয়স : 22 লিঙ্গ : মহিলা	EMX0011601 ফটো উপলব্ধ	266 নাম : কমলনী তাঁতী স্বামীৰ নাম: বৃতী তাঁতী ঘৰ নং : ৩২০ বয়স : 59 লিঙ্গ : মহিলা	DYB1747213 ফটো উপলব্ধ	267 নাম : মহিমা তাঁতী পিতাৰ নাম: চুৰেশ তাঁতী ঘৰ নং : ৩২০ বয়স : 38 লিঙ্গ : মহিলা	DYB1747235 ফটো উপলব্ধ
268 নাম : মহাবীৰ তাঁতি পিতাৰ নাম: দুখীৰাম তাঁতী ঘৰ নং : ৩২১ বয়স : 60 লিঙ্গ : পুৰুষ	DYB1747246 ফটো উপলব্ধ	269 নাম : চিন্তা তাঁতী স্বামীৰ নাম: মহাবীৰ তাঁতী ঘৰ নং : ৩২১ বয়স : 54 লিঙ্গ : মহিলা	DYB1747257 ফটো উপলব্ধ	# 270 নাম : দিগন্ত তাঁতি পিতাৰ নাম: মহাবীৰ তাঁতি ঘৰ নং : ৩২১ বয়স : 31 লিঙ্গ : পুৰুষ	DYB1747268 ফটো উপলব্ধ



271 নাম : নয়ন তাঁতী পিতাৰ নাম: মহাবীৰ তাঁতী ঘৰ নং : 321 বয়স : 29 লিঙ্গ : পুৰুষ	DYB4782538 ফটো উপলব্ধ	272 নাম : কুন্তি তাঁতী পিতাৰ নাম: মহাবীৰ তাঁতী ঘৰ নং : 321 বয়স : 26 লিঙ্গ : মহিলা	DYB4782546 ফটো উপলব্ধ	273 নাম : লক্ষন তাঁতী পিতাৰ নাম: দুখীৰাম তাঁতী ঘৰ নং : 322 বয়স : 44 লিঙ্গ : পুৰুষ	DYB1747280 ফটো উপলব্ধ
274 নাম : লচমী তাঁতী স্বামীৰ নাম: লক্ষন তাঁতী ঘৰ নং : 322 বয়স : 39 লিঙ্গ : মহিলা	DYB1747291 ফটো উপলব্ধ	275 নাম : কমলাবতী লাখোৱা স্বামীৰ নাম: পাণ্ডিত লাখোৱা ঘৰ নং : 323 বয়স : 59 লিঙ্গ : মহিলা	DYB1747315 ফটো উপলব্ধ	276 নাম : আশা বৰাইক স্বামীৰ নাম: লখ্যাজিত বৰাইক ঘৰ নং : 323 বয়স : 40 লিঙ্গ : মহিলা	DYB1747326 ফটো উপলব্ধ
277 নাম : অশ্বিনী লাখোৱা পিতাৰ নাম: পন্ডিত লাখোৱা ঘৰ নং : 323 বয়স : 38 লিঙ্গ : পুৰুষ	DYB1747337 ফটো উপলব্ধ	278 নাম : বিনতী লাখোৱা স্বামীৰ নাম: অচনী লাখোৱা ঘৰ নং : 323 বয়স : 36 লিঙ্গ : মহিলা	DYB0581892 ফটো উপলব্ধ	279 নাম : তুলসী মেহাৰ পিতাৰ নাম: পাণ্ডিত লাখোৱা ঘৰ নং : 323 বয়স : 30 লিঙ্গ : মহিলা	DYB0119289 ফটো উপলব্ধ
280 নাম : ইন্দ্ৰ কৰ্মকাৰ পিতাৰ নাম: লুখুৰিচিং কৰ্মকাৰ ঘৰ নং : 328 বয়স : 44 লিঙ্গ : পুৰুষ	DYB1747348 ফটো উপলব্ধ	281 নাম : নবীন কৰ্মকাৰ পিতাৰ নাম: লুখুৰিচিং কৰ্মকাৰ ঘৰ নং : 328 বয়স : 38 লিঙ্গ : পুৰুষ	DYB1747359 ফটো উপলব্ধ	282 নাম : সীতাৰাম খাৰীয়া পিতাৰ নাম: প্ৰদীপ খাৰীয়া ঘৰ নং : 325 বয়স : 48 লিঙ্গ : পুৰুষ	DYB1747382 ফটো উপলব্ধ
283 নাম : ববীতা খাৰিয়া স্বামীৰ নাম: ৰামধন খাৰিয়া ঘৰ নং : 325 বয়স : 40 লিঙ্গ : মহিলা	DYB0582510 ফটো উপলব্ধ	284 নাম : ৰামধন খাড়াইয়া পিতাৰ নাম: প্ৰদীপ খাড়াইয়া ঘৰ নং : 325 বয়স : 36 লিঙ্গ : পুৰুষ	DYB0303008 ফটো উপলব্ধ	285 নাম : চৰিতা খাড়াইয়া স্বামীৰ নাম: চিতাৰাম খাড়াইয়া ঘৰ নং : 325 বয়স : 30 লিঙ্গ : মহিলা	DYB0582031 ফটো উপলব্ধ
286 নাম : গোবিন্দ মুন্ডা পিতাৰ নাম: ৩ মাংৰা মুন্ডা ঘৰ নং : 326 বয়স : 48 লিঙ্গ : পুৰুষ	DYB1747417 ফটো উপলব্ধ	287 নাম : চৰ মুন্ডা স্বামীৰ নাম: গোবিন্দ মুন্ডা ঘৰ নং : 326 বয়স : 44 লিঙ্গ : মহিলা	DYB1747428 ফটো উপলব্ধ	288 নাম : চপনা মুণ্ডা স্বামীৰ নাম: চনাতন মুণ্ডা ঘৰ নং : 326 ক বয়স : 41 লিঙ্গ : মহিলা	DYB0581918 ফটো উপলব্ধ
289 নাম : টেলকুৱাৰ মুণ্ডা পিতাৰ নাম: ৩ মুলীয়া মুন্ডা ঘৰ নং : 329 বয়স : 54 লিঙ্গ : পুৰুষ	DYB1747440 ফটো উপলব্ধ	290 নাম : শীলসীতা মুন্ডা স্বামীৰ নাম: টেলকুৱাৰ মুন্ডা ঘৰ নং : 329 বয়স : 52 লিঙ্গ : মহিলা	DYB1747451 ফটো উপলব্ধ	291 নাম : স্বপ্না মুণ্ডা স্বামীৰ নাম: সুনিল মুণ্ডা ঘৰ নং : 329 বয়স : 29 লিঙ্গ : মহিলা	DYB0470583 ফটো উপলব্ধ
292 নাম : বিক্ৰম মুণ্ডা পিতাৰ নাম: টেলকুৱাৰ মুণ্ডা ঘৰ নং : 327 বয়স : 25 লিঙ্গ : পুৰুষ	DYB4778478 ফটো উপলব্ধ	S 293 নাম : সনিচৰ মুণ্ডা পিতাৰ নাম: ভৰলী মুন্ডা ঘৰ নং : 328 বয়স : 65 লিঙ্গ : পুৰুষ	DYB1747484 ফটো উপলব্ধ	294 নাম : কেশবতী মুন্ডা স্বামীৰ নাম: সনিচৰ মুন্ডা ঘৰ নং : 328 বয়স : 60 লিঙ্গ : মহিলা	DYB1747495 ফটো উপলব্ধ
295 নাম : প্ৰবীন মুন্ডা পিতাৰ নাম: শনিচৰ মুন্ডা ঘৰ নং : 328 বয়স : 44 লিঙ্গ : পুৰুষ	DYB1747508 ফটো উপলব্ধ	296 নাম : নামৰতি মুন্ডা স্বামীৰ নাম: প্ৰবীন মুন্ডা ঘৰ নং : 328 বয়স : 40 লিঙ্গ : মহিলা	DYB1747519 ফটো উপলব্ধ	297 নাম : লালবাবু কৰ্মকাৰ অন্যান্য: মাৰ্বেল কৰ্মকাৰ ঘৰ নং : 330 বয়স : 49 লিঙ্গ : পুৰুষ	EMX0082685 ফটো উপলব্ধ
298 নাম : মাৰ্বেল কৰ্মকাৰ পিতাৰ নাম: জগদু কৰ্মকাৰ ঘৰ নং : 330 বয়স : 48 লিঙ্গ : মহিলা	DYB1747542 ফটো উপলব্ধ	299 নাম : অন কৰ্মকাৰ স্বামীৰ নাম: মাৰ্বেল কৰ্মকাৰ ঘৰ নং : 330 বয়স : 44 লিঙ্গ : মহিলা	DYB1747553 ফটো উপলব্ধ	300 নাম : বাস্তব কৰ্মকাৰ পিতাৰ নাম: জগদু কৰ্মকাৰ ঘৰ নং : 330 বয়স : 40 লিঙ্গ : পুৰুষ	DYB1747564 ফটো উপলব্ধ



301 নাম : পুৰুল কৰ্মকাৰ অন্যান্য: লালিবাবু কৰ্মকাৰ ঘৰ নং : 330 বয়স : 40 লিঙ্গ : মহিলা	EMX0082628 ফটো উপলব্ধ	302 নাম : অভি মুণ্ডা পিতাৰ নাম: মুলীয়া মুন্ডা ঘৰ নং : 302 বয়স : 59 লিঙ্গ : পুৰুষ	DYB1747575 ফটো উপলব্ধ	303 নাম : অনিতা মুণ্ডা স্বামীৰ নাম: অভি মুণ্ডা ঘৰ নং : 302 বয়স : 55 লিঙ্গ : মহিলা	DYB1747586 ফটো উপলব্ধ
304 নাম : দেবা মুন্ডা পিতাৰ নাম: অভি মুন্ডা ঘৰ নং : 302 বয়স : 34 লিঙ্গ : পুৰুষ	DYB1894231 ফটো উপলব্ধ	305 নাম : দীপ মুণ্ডা পিতাৰ নাম: অভি মুণ্ডা ঘৰ নং : 302 বয়স : 34 লিঙ্গ : পুৰুষ	DYB1750932 ফটো উপলব্ধ	306 নাম : দিপালী মুণ্ডা পিতাৰ নাম: অভি মুণ্ডা ঘৰ নং : 302 বয়স : 26 লিঙ্গ : মহিলা	DYB0470229 ফটো উপলব্ধ
307 নাম : শিবা মুণ্ডা পিতাৰ নাম: অভি মুণ্ডা ঘৰ নং : 302 বয়স : 25 লিঙ্গ : পুৰুষ	DYB0470203 ফটো উপলব্ধ	308 নাম : পিংকু তাঁতী পিতাৰ নাম: জয়দেব তাঁতী ঘৰ নং : 303 বয়স : 43 লিঙ্গ : পুৰুষ	DYB1747611 ফটো উপলব্ধ	309 নাম : বুলবুলি তাঁতী স্বামীৰ নাম: পিংকু তাঁতী ঘৰ নং : 303 বয়স : 39 লিঙ্গ : মহিলা	DYB0304428 ফটো উপলব্ধ
310 নাম : হেমন্ত তাঁতী পিতাৰ নাম: পিংকু তাঁতী ঘৰ নং : 333 বয়স : 22 লিঙ্গ : পুৰুষ	EMX0026807 ফটো উপলব্ধ	311 নাম : নৰেশ মুণ্ডা পিতাৰ নাম: কাৰলোছ মুণ্ডা ঘৰ নং : 308 বয়স : 45 লিঙ্গ : পুৰুষ	DYB1747622 ফটো উপলব্ধ	312 নাম : কমলী মুণ্ডা স্বামীৰ নাম: নৰেশ মুণ্ডা ঘৰ নং : 308 বয়স : 42 লিঙ্গ : মহিলা	DYB1747633 ফটো উপলব্ধ
313 নাম : মামণি মুণ্ডা পিতাৰ নাম: নৰেশ মুণ্ডা ঘৰ নং : 334 বয়স : 22 লিঙ্গ : মহিলা	DYB4768156 ফটো উপলব্ধ	314 নাম : বঞ্জু মুণ্ডা স্বামীৰ নাম: ফাগু মুণ্ডা ঘৰ নং : 305 বয়স : 50 লিঙ্গ : মহিলা	DYB1747655 ফটো উপলব্ধ	315 নাম : গুমান মুণ্ডা পিতাৰ নাম: বঞ্জু মুণ্ডা ঘৰ নং : 335 বয়স : 21 লিঙ্গ : পুৰুষ	DYB4779559 ফটো উপলব্ধ
316 নাম : গোপাল মৰীয়া পিতাৰ নাম: বৰ্ধু মৰীয়া ঘৰ নং : 306 বয়স : 45 লিঙ্গ : পুৰুষ	DYB1747677 ফটো উপলব্ধ	317 নাম : ৰপাঞ্জলী মৰীয়া স্বামীৰ নাম: গোপাল মৰীয়া ঘৰ নং : 306 বয়স : 42 লিঙ্গ : মহিলা	DYB1747688 ফটো উপলব্ধ	318 নাম : নিৰ্মলা খাৰিয়া স্বামীৰ নাম: বিজয় খাড়ীয়া ঘৰ নং : 309 বয়স : 50 লিঙ্গ : মহিলা	DYB1747724 ফটো উপলব্ধ
319 নাম : বেৰনাথ লগুন পিতাৰ নাম: এড লগুন ঘৰ নং : 309 বয়স : 45 লিঙ্গ : পুৰুষ	DYB1747757 ফটো উপলব্ধ	320 নাম : কাঞ্চী খাড়ীয়া পিতাৰ নাম: চামেল খাড়ীয়া ঘৰ নং : 309 বয়স : 42 লিঙ্গ : মহিলা	DYB1747735 ফটো উপলব্ধ	321 নাম : ফিলসীতা খাৰীয়া স্বামীৰ নাম: বেৰনাথ লগুন ঘৰ নং : 309 বয়স : 40 লিঙ্গ : মহিলা	DYB1747746 ফটো উপলব্ধ
322 নাম : চুলেমান খাড়ীয়া পিতাৰ নাম: চামেল খাড়ীয়া ঘৰ নং : 309 বয়স : 32 লিঙ্গ : পুৰুষ	DYB1894377 ফটো উপলব্ধ	323 নাম : দীপ কুমাৰ খাৰীয়া পিতাৰ নাম: বিজয় খাৰীয়া ঘৰ নং : 337 বয়স : 22 লিঙ্গ : পুৰুষ	DYB4780375 ফটো উপলব্ধ	324 নাম : চোনীয়াৰো মেহাৰ স্বামীৰ নাম: শিবু মেহাৰ ঘৰ নং : 308 বয়স : 50 লিঙ্গ : মহিলা	DYB1747780 ফটো উপলব্ধ
325 নাম : বীৰগু মেহাৰ পিতাৰ নাম: বীৰছা মেহাৰ ঘৰ নং : 308 বয়স : 45 লিঙ্গ : পুৰুষ	DYB1747791 ফটো উপলব্ধ	326 নাম : জবা মেহাৰ স্বামীৰ নাম: বীৰগু মেহাৰ ঘৰ নং : 308 বয়স : 44 লিঙ্গ : মহিলা	DYB1747804 ফটো উপলব্ধ	327 নাম : ৰাজীব মেহাৰ পিতাৰ নাম: বীৰছা মেহাৰ ঘৰ নং : 308 বয়স : 43 লিঙ্গ : পুৰুষ	DYB1747815 ফটো উপলব্ধ
328 নাম : বিকাশ মেহাৰ পিতাৰ নাম: শিবু মেহাৰ ঘৰ নং : 338 বয়স : 22 লিঙ্গ : পুৰুষ	DYB4782801 ফটো উপলব্ধ	329 নাম : তিলেশ্বৰী মেহাৰ পিতাৰ নাম: শিবু মেহাৰ ঘৰ নং : 338 বয়স : 21 লিঙ্গ : মহিলা	EMX0029090 ফটো উপলব্ধ	330 নাম : শ্যাম গৌৱালা পিতাৰ নাম: দুয়োধন গৌৱালা ঘৰ নং : 308 বয়স : 60 লিঙ্গ : পুৰুষ	DYB1747848 ফটো উপলব্ধ

331 নাম : জীনা গোৱালা স্বামীৰ নাম : শ্যাম গোৱালা ঘৰ নং : ৩৩৯ বয়স : 55 লিঙ্গ : মহিলা	DYB1747859 ফটো উপলব্ধ	332 নাম : সবিতা গোৱালা স্বামীৰ নাম : তৰুণ গোৱালা ঘৰ নং : 339 বয়স : 29 লিঙ্গ : মহিলা	DYB4782835 ফটো উপলব্ধ	333 নাম : তৰুণ গোৱালা পিতাৰ নাম : শাম গোৱালা ঘৰ নং : 339 বয়স : 28 লিঙ্গ : পুৰুষ	DYB4782819 ফটো উপলব্ধ
334 নাম : ববী গোৱালা পিতাৰ নাম : শ্যাম গোৱালা ঘৰ নং : ৩৩৯ বয়স : 23 লিঙ্গ : পুৰুষ	DYB0492942 ফটো উপলব্ধ	335 নাম : দামিনী বৰাইক পিতাৰ নাম : মাজু বৰাইক ঘৰ নং : 340 বয়স : 54 লিঙ্গ : মহিলা	EMX0029892 ফটো উপলব্ধ	336 নাম : ফিৰনাথ বৰাইক পিতাৰ নাম : মাজু বৰাইক ঘৰ নং : ৩৪০ বয়স : 48 লিঙ্গ : পুৰুষ	DYB1747871 ফটো উপলব্ধ
337 নাম : পঞ্চমী বৰাইক স্বামীৰ নাম : ফিৰনাথ বৰাইক ঘৰ নং : ৩৪০ বয়স : 45 লিঙ্গ : মহিলা	DYB1747882 ফটো উপলব্ধ	338 নাম : শ্যাম বৰাইক পিতাৰ নাম : মাজু বৰাইক ঘৰ নং : ৩৪০ বয়স : 43 লিঙ্গ : পুৰুষ	DYB1747893 ফটো উপলব্ধ	339 নাম : লতা বৰাইক স্বামীৰ নাম : শাম বৰাইক ঘৰ নং : 340 বয়স : 41 লিঙ্গ : মহিলা	DYB4781381 ফটো উপলব্ধ
340 নাম : বীৰছি মেহাৰ স্বামীৰ নাম : মহেশ মেহাৰ ঘৰ নং : ৩৪১ বয়স : 45 লিঙ্গ : মহিলা	DYB1747939 ফটো উপলব্ধ	341 নাম : চুকেশ্বৰ মেহাৰ পিতাৰ নাম : মহেশ মেহাৰ ঘৰ নং : ৩৪১ বয়স : 34 লিঙ্গ : পুৰুষ	DYB0123729 ফটো উপলব্ধ	342 নাম : চকৰাম মেহাৰ পিতাৰ নাম : মহেশ মেহাৰ ঘৰ নং : ৩৪১ বয়স : 31 লিঙ্গ : পুৰুষ	DYB0123786 ফটো উপলব্ধ
343 নাম : পতলী মেহাৰ স্বামীৰ নাম : সুকৰাম মেহাৰ ঘৰ নং : 341 বয়স : 29 লিঙ্গ : মহিলা	DYB4778452 ফটো উপলব্ধ	S 344 নাম : গৌতম মেহাৰ পিতাৰ নাম : মহেশ মেহাৰ ঘৰ নং : 341 বয়স : 24 লিঙ্গ : পুৰুষ	EMX0110759 ফটো উপলব্ধ	345 নাম : দুবৰাজ কৰ্মকাৰ পিতাৰ নাম : সুনীলাল কৰ্মকাৰ ঘৰ নং : ৩৪২ বয়স : 50 লিঙ্গ : পুৰুষ	DYB1747973 ফটো উপলব্ধ
346 নাম : শকুন্তলা কৰ্মকাৰ স্বামীৰ নাম : দেবৰাজ কৰ্মকাৰ ঘৰ নং : ৩৪২ বয়স : 47 লিঙ্গ : মহিলা	DYB1747984 ফটো উপলব্ধ	347 নাম : অমিত কৰ্মকাৰ পিতাৰ নাম : চুনীলাল কৰ্মকাৰ ঘৰ নং : ৩৪২ বয়স : 45 লিঙ্গ : পুৰুষ	DYB1747995 ফটো উপলব্ধ	348 নাম : বীৰসম্নি কৰ্মকাৰ স্বামীৰ নাম : অমিত কৰ্মকাৰ ঘৰ নং : ৩৪২ বয়স : 40 লিঙ্গ : মহিলা	DYB1748001 ফটো উপলব্ধ
349 নাম : লক্ষ্মী কৰ্মকাৰ স্বামীৰ নাম : অমিত কৰ্মকাৰ ঘৰ নং : ৩৪২ বয়স : 34 লিঙ্গ : মহিলা	DYB0582445 ফটো উপলব্ধ	350 নাম : বিপুল কৰ্মকাৰ পিতাৰ নাম : দুবৰাজ কৰ্মকাৰ ঘৰ নং : ৩৪২ বয়স : 32 লিঙ্গ : পুৰুষ	DYB0306118 ফটো উপলব্ধ	351 নাম : মহেশ কৰ্মকাৰ পিতাৰ নাম : দুবৰাজ কৰ্মকাৰ ঘৰ নং : ৩৪২ বয়স : 27 লিঙ্গ : পুৰুষ	DYB0306217 ফটো উপলব্ধ
352 নাম : সৃজিতা শাহু কৰ্মকাৰ স্বামীৰ নাম : মহেশ কৰ্মকাৰ ঘৰ নং : 342 বয়স : 24 লিঙ্গ : মহিলা	DYB4780011 ফটো উপলব্ধ	353 নাম : নেহা কৰ্মকাৰ স্বামীৰ নাম : বিপুল কৰ্মকাৰ ঘৰ নং : ৩৪২ বয়স : 22 লিঙ্গ : মহিলা	DYB0582130 ফটো উপলব্ধ	354 নাম : পদোশ্বৰী লাখোবা স্বামীৰ নাম : বিৰছা লাখোবা ঘৰ নং : ৩৪৩ বয়স : 60 লিঙ্গ : মহিলা	DYB1748023 ফটো উপলব্ধ
355 নাম : ৰবীন্দ্র লাখোবা পিতাৰ নাম : বিৰছা লাখোবা ঘৰ নং : ৩৪৩ বয়স : 38 লিঙ্গ : পুৰুষ	DYB1748034 ফটো উপলব্ধ	356 নাম : ৰূপবেথা লাখোৱা পিতাৰ নাম : বিৰছা লাখোৱা ঘৰ নং : ৩৪৩ বয়স : 33 লিঙ্গ : মহিলা	DYB0502336 ফটো উপলব্ধ	357 নাম : পুতুল লাখোৱা পিতাৰ নাম : বিৰছা লাখোৱা ঘৰ নং : 343 বয়স : 25 লিঙ্গ : পুৰুষ	DYB4779518 ফটো উপলব্ধ
358 নাম : বিনোদ মুণ্ডা পিতাৰ নাম : কলিচ মুণ্ডা ঘৰ নং : ৩৪৪ বয়স : 47 লিঙ্গ : পুৰুষ	DYB1748067 ফটো উপলব্ধ	359 নাম : জয়ন্তী মুণ্ডা স্বামীৰ নাম : বিনোদ মুণ্ডা ঘৰ নং : 344 বয়স : 40 লিঙ্গ : মহিলা	DYB4768057 ফটো উপলব্ধ	360 নাম : দয়ন্তী মুণ্ডা স্বামীৰ নাম : সুকেশ্বৰ সুকেশ্বৰ ঘৰ নং : ৩৪৪ বয়স : 28 লিঙ্গ : মহিলা	DYB0124289 ফটো উপলব্ধ



361 নাম : কাৰ্তিক মুণ্ডা পিতাৰ নাম: ৰাজেশ মুণ্ডা ঘৰ নং : 388 বয়স : 24 লিঙ্গ : পুৰুষ	DYB0497362 ফটো উপলব্ধ	362 নাম : নিমন্তি মুণ্ডা পিতাৰ নাম: ৰাজেশ মুণ্ডা ঘৰ নং : 344 বয়স : 23 লিঙ্গ : মহিলা	DYB4778759 ফটো উপলব্ধ	363 নাম : অজয় লাখোৱা পিতাৰ নাম: তুফান লাখোৱা ঘৰ নং : 385 বয়স : 32 লিঙ্গ : পুৰুষ	DYB0470641 ফটো উপলব্ধ
364 নাম : দিপজয় লাখোৱা পিতাৰ নাম: তুফান লাখোৱা ঘৰ নং : 385 বয়স : 30 লিঙ্গ : পুৰুষ	DYB0223560 ফটো উপলব্ধ	365 নাম : হিৰা মেহাৰ স্বামীৰ নাম: দিনেশ মেহাৰ ঘৰ নং : 386 বয়স : 45 লিঙ্গ : মহিলা	DYB1748103 ফটো উপলব্ধ	S 366 নাম : শ্যামেল খাৰীয়া পিতাৰ নাম: কালোচ খাৰীয়া ঘৰ নং : 389 বয়স : 55 লিঙ্গ : পুৰুষ	DYB1748114 ফটো উপলব্ধ
367 নাম : চুমি লোহাৰু খাৰীয়া পিতাৰ নাম: সৌলেশ্বৰ লোহাৰ ঘৰ নং : 347 বয়স : 25 লিঙ্গ : মহিলা	DYB4779534 ফটো উপলব্ধ	368 নাম : দেবাৰু খাৰীয়া পিতাৰ নাম: চামেল খাৰীয়া ঘৰ নং : 347 বয়স : 24 লিঙ্গ : পুৰুষ	DYB4779526 ফটো উপলব্ধ	369 নাম : কামেশ্বৰ খাৰীয়া পিতাৰ নাম: থানেছলাল খাৰীয়া ঘৰ নং : 387 বয়স : 55 লিঙ্গ : পুৰুষ	DYB1748136 ফটো উপলব্ধ
370 নাম : চাৰিকা খাৰীয়া স্বামীৰ নাম: কামেশ্বৰ খাৰীয়া ঘৰ নং : 387 বয়স : 40 লিঙ্গ : মহিলা	DYB0306787 ফটো উপলব্ধ	371 নাম : চেৰা খাৰীয়া পিতাৰ নাম: কামেশ্বৰ খাৰীয়া ঘৰ নং : 348 বয়স : 29 লিঙ্গ : পুৰুষ	DYB4780359 ফটো উপলব্ধ	372 নাম : সঞ্জিতা বৰাঙ্গক খাৰীয়া অন্যান্য: কামেশ্বৰ খাৰীয়া ঘৰ নং : 348 বয়স : 23 লিঙ্গ : মহিলা	DYB4768032 ফটো উপলব্ধ
373 নাম : নিহা খাৰীয়া পিতাৰ নাম: কামেশ্বৰ খাৰীয়া ঘৰ নং : 348 বয়স : 22 লিঙ্গ : মহিলা	DYB4778767 ফটো উপলব্ধ	374 নাম : থমাছ খাৰীয়া পিতাৰ নাম: থানেছলাল খাৰীয়া ঘৰ নং : 389 বয়স : 45 লিঙ্গ : পুৰুষ	DYB1748169 ফটো উপলব্ধ	375 নাম : ৰবিনা খাৰীয়া পিতাৰ নাম: ৰাফেল খাৰীয়া ঘৰ নং : 350 বয়স : 31 লিঙ্গ : মহিলা	DYB0230292 ফটো উপলব্ধ
376 নাম : আমলিয়া তাঁতি পিতাৰ নাম: ৰাফেল খাৰীয়া ঘৰ নং : 350 বয়স : 31 লিঙ্গ : পুৰুষ	DYB0125138 ফটো উপলব্ধ	377 নাম : ইভেশ খাৰীয়া পিতাৰ নাম: ৰাফেল খাৰীয়া ঘৰ নং : 350 বয়স : 28 লিঙ্গ : পুৰুষ	DYB0228924 ফটো উপলব্ধ	378 নাম : অৰনা তাঁতি খাৰীয়া স্বামীৰ নাম: ইভেশ খাৰীয়া ঘৰ নং : 350 বয়স : 26 লিঙ্গ : মহিলা	DYB4771341 ফটো উপলব্ধ
379 নাম : বিনোদ গড় পিতাৰ নাম: বুকমেন গড় ঘৰ নং : 351 বয়স : 31 লিঙ্গ : পুৰুষ	DYB0483016 ফটো উপলব্ধ	380 নাম : জোনাচ লগুন পিতাৰ নাম: কাৰলুচ লগুন ঘৰ নং : 352 বয়স : 70 লিঙ্গ : পুৰুষ	DYB1748227 ফটো উপলব্ধ	381 নাম : বেৰীকা লগুন স্বামীৰ নাম: জোনাচ লগুন ঘৰ নং : 352 বয়স : 65 লিঙ্গ : মহিলা	DYB1748238 ফটো উপলব্ধ
382 নাম : পিৰিকা লগুন পিতাৰ নাম: জোনাছ লগুন ঘৰ নং : 352 বয়স : 43 লিঙ্গ : মহিলা	DYB1748261 ফটো উপলব্ধ	383 নাম : ৰুফীনা লগুন পিতাৰ নাম: জোনাচ লগুন ঘৰ নং : 352 বয়স : 40 লিঙ্গ : মহিলা	DYB1748272 ফটো উপলব্ধ	384 নাম : মঞ্জিতা লগুন স্বামীৰ নাম: ফিলিপ লগুন ঘৰ নং : 352 বয়স : 39 লিঙ্গ : মহিলা	DYB1748250 ফটো উপলব্ধ
385 নাম : ফিলিনা লগুন পিতাৰ নাম: জোনাছ লগুন ঘৰ নং : 352 বয়স : 38 লিঙ্গ : মহিলা	DYB1748283 ফটো উপলব্ধ	386 নাম : চম্পা মুণ্ডা লগুন স্বামীৰ নাম: ফিলিমেন লগুন ঘৰ নং : 352 বয়স : 38 লিঙ্গ : মহিলা	EMX0066563 ফটো উপলব্ধ	387 নাম : ফিলিমেন লগুন পিতাৰ নাম: জোনাচ লগুন ঘৰ নং : 352 বয়স : 34 লিঙ্গ : পুৰুষ	DYB1750874 ফটো উপলব্ধ
388 নাম : এড লগুন পিতাৰ নাম: কাৰলুচ লগুন ঘৰ নং : 353 বয়স : 70 লিঙ্গ : পুৰুষ	DYB1748294 ফটো উপলব্ধ	389 নাম : আলবিউচ লগুন পিতাৰ নাম: এড লগুন ঘৰ নং : 353 বয়স : 45 লিঙ্গ : পুৰুষ	DYB1748318 ফটো উপলব্ধ	390 নাম : ৰজমৰী লগুন স্বামীৰ নাম: আলবিউচ লগুন ঘৰ নং : 353 বয়স : 43 লিঙ্গ : মহিলা	DYB1748329 ফটো উপলব্ধ

391 নাম : এলিজাবেথ লোণ্ডন পিতাৰ নাম: আলীউশ লোণ্ডন ঘৰ নং : 353 বয়স : 22 লিঙ্গ : মহিলা	EMX0070680 ফটো উপলব্ধ	392 নাম : বীনা বৰাইক স্বামীৰ নাম: দেবৰাজ বৰাইক ঘৰ নং : 355 বয়স : 55 লিঙ্গ : মহিলা	DYB1748421 ফটো উপলব্ধ	393 নাম : ৰুমিষা বাড়াইক পিতাৰ নাম: দেবৰাজ বাড়াইক ঘৰ নং : 355 বয়স : 30 লিঙ্গ : মহিলা	DYB0224402 ফটো উপলব্ধ
394 নাম : ৰোমানী বাড়াইক পিতাৰ নাম: দেবৰাজ বাড়াইক ঘৰ নং : 355 বয়স : 28 লিঙ্গ : মহিলা	DYB0226472 ফটো উপলব্ধ	395 নাম : শকুন্তলা বৰাইক স্বামীৰ নাম: চুনীল বৰাইক ঘৰ নং : 356 বয়স : 60 লিঙ্গ : মহিলা	DYB1748443 ফটো উপলব্ধ	396 নাম : বিশাল বৰাইক পিতাৰ নাম: সুনীল বৰাইক ঘৰ নং : 356 বয়স : 35 লিঙ্গ : পুৰুষ	DYB0479089 ফটো উপলব্ধ
397 নাম : পাৰ্বতী বৰাইক স্বামীৰ নাম: আকাশ বৰাইক ঘৰ নং : 356 বয়স : 31 লিঙ্গ : মহিলা	DYB4768008 ফটো উপলব্ধ	398 নাম : আকাশ বৰাইক পিতাৰ নাম: সুনীল বৰাইক ঘৰ নং : 356 বয়স : 31 লিঙ্গ : পুৰুষ	DYB0479139 ফটো উপলব্ধ	399 নাম : চুন বৰাইক স্বামীৰ নাম: বিশাল বৰাইক ঘৰ নং : 356 বয়স : 30 লিঙ্গ : মহিলা	EMX0003095 ফটো উপলব্ধ
400 নাম : গৌতম বৰাইক পিতাৰ নাম: সুনীল বৰাইক ঘৰ নং : 356 বয়স : 28 লিঙ্গ : পুৰুষ	DYB4780342 ফটো উপলব্ধ	401 নাম : মালতী বৰাইক স্বামীৰ নাম: ৰামায়ন বৰাইক ঘৰ নং : 359 বয়স : 55 লিঙ্গ : মহিলা	DYB1748465 ফটো উপলব্ধ	402 নাম : বিৰণ্ড বৰাইক পিতাৰ নাম: ৰামায়ন বাড়াইক ঘৰ নং : 359 বয়স : 32 লিঙ্গ : পুৰুষ	DYB1894297 ফটো উপলব্ধ
403 নাম : অনীল বৰাইক পিতাৰ নাম: ৰামায়ন বৰাইক ঘৰ নং : 359 বয়স : 28 লিঙ্গ : পুৰুষ	DYB0581132 ফটো উপলব্ধ	404 নাম : চান্দী খাৰিয়া স্বামীৰ নাম: অনিল বৰাইক ঘৰ নং : 359 বয়স : 25 লিঙ্গ : মহিলা	DYB0582023 ফটো উপলব্ধ	405 নাম : মঞ্জু মণি মিৰ্ধা বৰাইক স্বামীৰ নাম: ভীৰু বৰাইক ঘৰ নং : 357 বয়স : 23 লিঙ্গ : মহিলা	DYB4780813 ফটো উপলব্ধ
# 406 নাম : বিৰছা খাৰিয়া সৰেন পিতাৰ নাম: জোহান খাড়াইয়া চুৰেং ঘৰ নং : 358 বয়স : 65 লিঙ্গ : পুৰুষ	DYB1748476 ফটো উপলব্ধ	# 407 নাম : জহানী কেৰ্কেটা স্বামীৰ নাম: বিৰছা চুৰেং ঘৰ নং : 358 বয়স : 60 লিঙ্গ : মহিলা	DYB1748487 ফটো উপলব্ধ	# 408 নাম : চিলা লাকৰা পিতাৰ নাম: ডমনিৰ লাকৰা ঘৰ নং : 358 বয়স : 38 লিঙ্গ : মহিলা	DYB1748498 ফটো উপলব্ধ
409 নাম : এলিনা খাড়াইয়া পিতাৰ নাম: বিৰচা খাড়াইয়া ঘৰ নং : 358 বয়স : 36 লিঙ্গ : মহিলা	DYB0224212 ফটো উপলব্ধ	410 নাম : অলকসুচ খাড়াইয়া পিতাৰ নাম: বিৰচা খাড়াইয়া ঘৰ নং : 358 বয়স : 30 লিঙ্গ : পুৰুষ	DYB0227751 ফটো উপলব্ধ	411 নাম : ৰঙ্গীলা গড় স্বামীৰ নাম: গাৰবু গড় ঘৰ নং : 359 বয়স : 75 লিঙ্গ : মহিলা	DYB1748545 ফটো উপলব্ধ
412 নাম : জগু গড় পিতাৰ নাম: গাৰবু গড় ঘৰ নং : 359 বয়স : 45 লিঙ্গ : পুৰুষ	DYB1748512 ফটো উপলব্ধ	413 নাম : চুৰালেন গড় স্বামীৰ নাম: জগো গড় ঘৰ নং : 359 বয়স : 43 লিঙ্গ : মহিলা	DYB1748523 ফটো উপলব্ধ	414 নাম : লক্ষীন্দৰ গড় পিতাৰ নাম: গাৰবু গড় ঘৰ নং : 359 বয়স : 41 লিঙ্গ : পুৰুষ	DYB1748534 ফটো উপলব্ধ
415 নাম : অৰ্চনা গড় স্বামীৰ নাম: লক্ষীন্দৰ গড় ঘৰ নং : 359 বয়স : 35 লিঙ্গ : মহিলা	DYB0193375 ফটো উপলব্ধ	416 নাম : উষা গড় পিতাৰ নাম: জগু গড় ঘৰ নং : 359 বয়স : 20 লিঙ্গ : মহিলা	EMX0143990 ফটো উপলব্ধ	417 নাম : শালগী বৰাইক স্বামীৰ নাম: জয়ৰাম বৰাইক ঘৰ নং : 360 বয়স : 60 লিঙ্গ : মহিলা	DYB1748556 ফটো উপলব্ধ
418 নাম : সন্তোষী বৰাইক পিতাৰ নাম: জয়ৰাম বৰাইক ঘৰ নং : 360 বয়স : 40 লিঙ্গ : মহিলা	DYB1748567 ফটো উপলব্ধ	419 নাম : অষ্টমী বৰাইক পিতাৰ নাম: জয়ৰাম বৰাইক ঘৰ নং : 360 বয়স : 38 লিঙ্গ : মহিলা	DYB1748578 ফটো উপলব্ধ	420 নাম : ফুলতুলি বৰাইক পিতাৰ নাম: জয়ৰাম বৰাইক ঘৰ নং : 360 বয়স : 27 লিঙ্গ : মহিলা	DYB0224444 ফটো উপলব্ধ



421 নাম : বকুল বৰাইক পিতাৰ নাম: জয়ৰাম বৰাইক ঘৰ নং : ৩৬০ বয়স : 25 লিঙ্গ : পুৰুষ	DYB0571513 ফটো উপলব্ধ	422 নাম : বিৰতা বৰাইক পিতাৰ নাম: জয়ৰাম বৰাইক ঘৰ নং : ৩৬০ বয়স : 25 লিঙ্গ : পুৰুষ	DYB0571554 ফটো উপলব্ধ	423 নাম : ইলাৰুচ খাড়াীয়া পিতাৰ নাম: আৰ্গেচ খাড়াীয়া ঘৰ নং : ৩৬১ বয়স : 65 লিঙ্গ : পুৰুষ	DYB1748589 ফটো উপলব্ধ
# 424 নাম : প্ৰকাশ বাৰ্লা পিতাৰ নাম: জোনাচ বাঘুবাৰ ঘৰ নং : ৩৬১ বয়স : 60 লিঙ্গ : পুৰুষ	DYB1748614 ফটো উপলব্ধ	425 নাম : পূচুবা খাড়াীয়া স্বামীৰ নাম: ইলাৰুচ খাড়াীয়া ঘৰ নং : ৩৬১ বয়স : 55 লিঙ্গ : মহিলা	DYB1748590 ফটো উপলব্ধ	426 নাম : জুলিয়াচ বাৰলা পিতাৰ নাম: প্ৰকাশ বাৰলা ঘৰ নং : ৩৬১ বয়স : 30 লিঙ্গ : পুৰুষ	DYB0193508 ফটো উপলব্ধ
427 নাম : জ্যোতি বৰ্লা স্বামীৰ নাম: জুলিয়াচ বৰ্লা ঘৰ নং : 361 বয়স : 29 লিঙ্গ : মহিলা	DYB4768024 ফটো উপলব্ধ	428 নাম : মিলানতোষ খাৰীয়া পিতাৰ নাম: ইলাৰুচ খাৰীয়া ঘৰ নং : ৩৬১ বয়স : 25 লিঙ্গ : পুৰুষ	DYB0492280 ফটো উপলব্ধ	429 নাম : প্ৰিন্স খাৰীয়া পিতাৰ নাম: ইলাৰুচ খাৰীয়া ঘৰ নং : ৩৬১ বয়স : 24 লিঙ্গ : পুৰুষ	DYB0501965 ফটো উপলব্ধ
430 নাম : প্ৰভাতী খাড়াীয়া স্বামীৰ নাম: কেলেমন খাড়াীয়া ঘৰ নং : ৩৬২ বয়স : 48 লিঙ্গ : মহিলা	DYB1748636 ফটো উপলব্ধ	431 নাম : আৰতি গড় পিতাৰ নাম: ঘনু গড় ঘৰ নং : ৩৬৩ বয়স : 47 লিঙ্গ : মহিলা	DYB1748658 ফটো উপলব্ধ	432 নাম : চুক্ৰো গড় পিতাৰ নাম: ঘনু গড় ঘৰ নং : ৩৬৩ বয়স : 43 লিঙ্গ : পুৰুষ	DYB1748669 ফটো উপলব্ধ
433 নাম : পায়ৰ মুণ্ডা স্বামীৰ নাম: দুৰ্গাল মুণ্ডা ঘৰ নং : ৩৬৪ বয়স : 65 লিঙ্গ : মহিলা	DYB1748681 ফটো উপলব্ধ	434 নাম : বাৰ্জ গড় পিতাৰ নাম: ঘনু গড় ঘৰ নং : ৩৬৪ বয়স : 44 লিঙ্গ : পুৰুষ	DYB1748670 ফটো উপলব্ধ	435 নাম : তশীলা গড় স্বামীৰ নাম: বাৰ্জ গড় ঘৰ নং : 364 বয়স : 41 লিঙ্গ : মহিলা	DYB4779997 ফটো উপলব্ধ
436 নাম : ৰোমানী মুণ্ডা পিতাৰ নাম: দুৰ্গাল মুণ্ডা ঘৰ নং : ৩৬৪ বয়স : 40 লিঙ্গ : মহিলা	DYB1748692 ফটো উপলব্ধ	437 নাম : মায়ী ভূঞা স্বামীৰ নাম: গবিন্দা ভূঞা ঘৰ নং : ৩৬৪ বয়স : 38 লিঙ্গ : মহিলা	DYB1748705 ফটো উপলব্ধ	438 নাম : অমিৰ মুণ্ডা পিতাৰ নাম: দুৰ্গাল মুণ্ডা ঘৰ নং : ৩৬৪ বয়স : 33 লিঙ্গ : পুৰুষ	DYB0127746 ফটো উপলব্ধ
439 নাম : লগন মুন্ডা পিতাৰ নাম: দুৰ্গাল মুন্ডা ঘৰ নং : ৩৬৪ বয়স : 32 লিঙ্গ : পুৰুষ	DYB0224451 ফটো উপলব্ধ	440 নাম : মমতা মুণ্ডা স্বামীৰ নাম: অমিৰ মুণ্ডা ঘৰ নং : 364 বয়স : 29 লিঙ্গ : মহিলা	EMX0027086 ফটো উপলব্ধ	441 নাম : আলেকশুচ মুন্ডা পিতাৰ নাম: দুৰ্গাল মুন্ডা ঘৰ নং : ৩৬৪ বয়স : 27 লিঙ্গ : পুৰুষ	DYB0227702 ফটো উপলব্ধ
442 নাম : জিনা মুণ্ডা মাতৃৰ নাম: পৈৰো মুণ্ডা ঘৰ নং : 364 বয়স : 26 লিঙ্গ : মহিলা	DYB4768115 ফটো উপলব্ধ	443 নাম : বৃথান মুণ্ডা পিতাৰ নাম: দুৰ্গাল মুণ্ডা ঘৰ নং : ৩৬৪ বয়স : 23 লিঙ্গ : মহিলা	DYB0582320 ফটো উপলব্ধ	444 নাম : প্ৰভু বৰাইক পিতাৰ নাম: ফিৰু বৰাইক ঘৰ নং : ৩৬৫ বয়স : 65 লিঙ্গ : পুৰুষ	DYB1748727 ফটো উপলব্ধ
445 নাম : শচীন বড়াইক পিতাৰ নাম: প্ৰভু বড়াইক ঘৰ নং : ৩৬৫ বয়স : 33 লিঙ্গ : পুৰুষ	DYB0127829 ফটো উপলব্ধ	446 নাম : ফিৰু বড়াইক পিতাৰ নাম: প্ৰভু বড়াইক ঘৰ নং : ৩৬৫ বয়স : 30 লিঙ্গ : পুৰুষ	DYB1894242 ফটো উপলব্ধ	447 নাম : লালবাবু বৰাইক পিতাৰ নাম: প্ৰভু বৰাইক ঘৰ নং : ৩৬৫ বয়স : 25 লিঙ্গ : পুৰুষ	DYB0503847 ফটো উপলব্ধ
448 নাম : চাজেন বৰাইক পিতাৰ নাম: জগদীশ বৰাইক ঘৰ নং : ৩৬৬ বয়স : 47 লিঙ্গ : পুৰুষ	DYB1748749 ফটো উপলব্ধ	449 নাম : ভীম মুৰীয়া পিতাৰ নাম: বধু মুৰীয়া ঘৰ নং : ৩৬৬ বয়স : 40 লিঙ্গ : পুৰুষ	DYB1748738 ফটো উপলব্ধ	450 নাম : আনন্দী বৰাইক স্বামীৰ নাম: চাজেন বৰাইক ঘৰ নং : ৩৬৬ বয়স : 37 লিঙ্গ : মহিলা	DYB0581348 ফটো উপলব্ধ



451 নাম : বনজিত পাহাৰীয়া পিতাৰ নাম : হুচৰু পাহাৰীয়া ঘৰ নং : 369 বয়স : 50 লিঙ্গ : পুৰুষ	DYB1748761 ফটো উপলব্ধ	S 452 নাম : ইলাৰুচ মছৰীয়া পিতাৰ নাম : ইলাৰুচ মছৰীয়া ঘৰ নং : 369 বয়স : 55 লিঙ্গ : পুৰুষ	DYB1748783 ফটো উপলব্ধ	453 নাম : শান্তি কেৰ্কেটা পিতাৰ নাম : ইলাৰুচ কেৰ্কেটা ঘৰ নং : 369 বয়স : 45 লিঙ্গ : মহিলা	DYB1748818 ফটো উপলব্ধ
454 নাম : এডমান মছৰীয়া স্বামীৰ নাম : এডমান মছৰীয়া ঘৰ নং : 369 বয়স : 43 লিঙ্গ : মহিলা	DYB1748794 ফটো উপলব্ধ	455 নাম : জাচমিন মিচৰিয়া পিতাৰ নাম : এডমান মিচৰিয়া ঘৰ নং : 369 বয়স : 31 লিঙ্গ : মহিলা	DYB0226480 ফটো উপলব্ধ	456 নাম : জম্পিনী মিছউৰিয়া পিতাৰ নাম : এডমান মিছউৰিয়া ঘৰ নং : 369 বয়স : 24 লিঙ্গ : মহিলা	EMX0078063 ফটো উপলব্ধ
457 নাম : উশানজলী মিচৰিয়া পিতাৰ নাম : এডমান মীসূৰীয়া ঘৰ নং : 369 বয়স : 21 লিঙ্গ : মহিলা	EMX0070268 ফটো উপলব্ধ	458 নাম : কৃষ্ণ গোৱালা পিতাৰ নাম : মদন গোৱালা ঘৰ নং : 390 বয়স : 27 লিঙ্গ : পুৰুষ	DYB0226563 ফটো উপলব্ধ	459 নাম : ৰামু লাখোবা পিতাৰ নাম : ফাগুন লাখোবা ঘৰ নং : 391 বয়স : 60 লিঙ্গ : পুৰুষ	DYB1748841 ফটো উপলব্ধ
460 নাম : আগষ্টিনা খাড়াীয়া পিতাৰ নাম : বিনু খাড়াীয়া ঘৰ নং : 392 বয়স : 38 লিঙ্গ : মহিলা	DYB1748874 ফটো উপলব্ধ	461 নাম : বেঞ্জামিন বৰ্ণা মাতৃৰ নাম : বেজিনা বাৰলা ঘৰ নং : 392 বয়স : 33 লিঙ্গ : পুৰুষ	DYB1751026 ফটো উপলব্ধ	462 নাম : চুচেনা বাৰলা স্বামীৰ নাম : বেঞ্জামিন বাৰলা ঘৰ নং : 392 বয়স : 31 লিঙ্গ : মহিলা	DYB0502286 ফটো উপলব্ধ
463 নাম : অগষ্টিন বৰ্ণা পিতাৰ নাম : শিৱানুশ বৰ্ণা ঘৰ নং : 372 বয়স : 22 লিঙ্গ : পুৰুষ	EMX0071092 ফটো উপলব্ধ	464 নাম : জোহান থাৰীয়া পিতাৰ নাম : জোহান খাড়াীয়া ঘৰ নং : 393 বয়স : 55 লিঙ্গ : মহিলা	DYB1748896 ফটো উপলব্ধ	465 নাম : লিপতী মুণ্ডা পিতাৰ নাম : দুগুনু মুণ্ডা ঘৰ নং : 398 বয়স : 60 লিঙ্গ : মহিলা	DYB1748909 ফটো উপলব্ধ
466 নাম : হৰি তাঁতী পিতাৰ নাম : ভীমসন তাঁতী ঘৰ নং : 395 বয়স : 65 লিঙ্গ : পুৰুষ	DYB1748910 ফটো উপলব্ধ	467 নাম : মিত্ৰা তাঁতী স্বামীৰ নাম : হৰি তাঁতী ঘৰ নং : 395 বয়স : 59 লিঙ্গ : মহিলা	DYB1748921 ফটো উপলব্ধ	468 নাম : আলিছা তাঁতী পিতাৰ নাম : হৰি তাঁতী ঘৰ নং : 395 বয়স : 40 লিঙ্গ : মহিলা	DYB1748932 ফটো উপলব্ধ
469 নাম : অৰনা তাঁতী পিতাৰ নাম : হৰি তাঁতী ঘৰ নং : 395 বয়স : 38 লিঙ্গ : মহিলা	DYB1748943 ফটো উপলব্ধ	470 নাম : গুলাপি মুণ্ডা মাতৃৰ নাম : গুল্দি মুণ্ডা ঘৰ নং : 375 বয়স : 22 লিঙ্গ : মহিলা	DYB4780821 ফটো উপলব্ধ	471 নাম : গুল্দি মুণ্ডা স্বামীৰ নাম : বিগাল মুণ্ডা ঘৰ নং : 396 বয়স : 50 লিঙ্গ : মহিলা	DYB1748965 ফটো উপলব্ধ
472 নাম : গুলচন মুণ্ডা পিতাৰ নাম : বিগাল মুণ্ডা ঘৰ নং : 396 বয়স : 33 লিঙ্গ : পুৰুষ	DYB0193847 ফটো উপলব্ধ	473 নাম : বান্দা মুণ্ডা পিতাৰ নাম : বিগাল মুণ্ডা ঘৰ নং : 396 বয়স : 30 লিঙ্গ : পুৰুষ	DYB0193839 ফটো উপলব্ধ	474 নাম : বিনতি কিষান মুণ্ডা স্বামীৰ নাম : বান্দা মুণ্ডা ঘৰ নং : 376 বয়স : 29 লিঙ্গ : মহিলা	DYB4781050 ফটো উপলব্ধ
475 নাম : হনু তাঁতী পিতাৰ নাম : ভীমসন তাঁতী ঘৰ নং : 399 বয়স : 66 লিঙ্গ : পুৰুষ	DYB1748976 ফটো উপলব্ধ	476 নাম : নিৰ তাঁতী স্বামীৰ নাম : হনু তাঁতী ঘৰ নং : 399 বয়স : 62 লিঙ্গ : মহিলা	DYB1748987 ফটো উপলব্ধ	477 নাম : ৰঞ্জিতা তাঁতী পিতাৰ নাম : হনু তাঁতী ঘৰ নং : 399 বয়স : 40 লিঙ্গ : পুৰুষ	DYB1748998 ফটো উপলব্ধ
478 নাম : বিনোদ তাঁতী পিতাৰ নাম : হনু তাঁতী ঘৰ নং : 399 বয়স : 38 লিঙ্গ : পুৰুষ	DYB1749004 ফটো উপলব্ধ	479 নাম : দীপিকা তাঁতী পিতাৰ নাম : হনু তাঁতী ঘৰ নং : 399 বয়স : 34 লিঙ্গ : মহিলা	DYB0479188 ফটো উপলব্ধ	480 নাম : কুমতী তাঁতী স্বামীৰ নাম : মুন্না তাঁতী ঘৰ নং : 399 বয়স : 60 লিঙ্গ : মহিলা	DYB1749015 ফটো উপলব্ধ



481 নাম : আঘাটা লগুন স্বামীৰ নাম: পাহলোছ লগুন ঘৰ নং : ৩৭৯ বয়স : 55 লিঙ্গ : মহিলা	DYB1749037 ফটো উপলব্ধ	482 নাম : বীৰ্জিত লগুন পিতাৰ নাম: পাহলোছ লগুন ঘৰ নং : ৩৭৯ বয়স : 31 লিঙ্গ : পুৰুষ	DYB0129767 ফটো উপলব্ধ	483 নাম : সুমিত্ৰা টপ্পা লগুন স্বামীৰ নাম: জন লগুন ঘৰ নং : 379 বয়স : 29 লিঙ্গ : মহিলা	EMX0038158 ফটো উপলব্ধ
484 নাম : গীতিমনি মুণ্ডা স্বামীৰ নাম: জোচেফ মুণ্ডা ঘৰ নং : ৩৮০ বয়স : 50 লিঙ্গ : মহিলা	DYB1749059 ফটো উপলব্ধ	485 নাম : ৰোহিত মুণ্ডা পিতাৰ নাম: জোচেফ মুণ্ডা ঘৰ নং : ৩৮০ বয়স : 32 লিঙ্গ : পুৰুষ	DYB0130419 ফটো উপলব্ধ	486 নাম : চুমলী মুণ্ডা স্বামীৰ নাম: ৰহীত মুণ্ডা ঘৰ নং : ৩৮০ বয়স : 25 লিঙ্গ : মহিলা	DYB0582668 ফটো উপলব্ধ
487 নাম : জতিন মুণ্ডা মাতৃৰ নাম: গীতিমোনী মুণ্ডা ঘৰ নং : 380 বয়স : 24 লিঙ্গ : পুৰুষ	DYB4779542 ফটো উপলব্ধ	488 নাম : পূৰ্ণ চন্দ্ৰ তাঁতি পিতাৰ নাম: বনমালী তাঁতি ঘৰ নং : ৩৮১ বয়স : 84 লিঙ্গ : পুৰুষ	DYB0312249 ফটো উপলব্ধ	489 নাম : কমলা তাঁতি পিতাৰ নাম: পূৰ্ণচন্দ্ৰ তাঁতি ঘৰ নং : ৩৮১ বয়স : 52 লিঙ্গ : মহিলা	DYB1749106 ফটো উপলব্ধ
490 নাম : নবীন তাঁতি পিতাৰ নাম: পূৰ্ণচন্দ্ৰ তাঁতি ঘৰ নং : ৩৮১ বয়স : 43 লিঙ্গ : পুৰুষ	DYB1749082 ফটো উপলব্ধ	491 নাম : অৰ্চনা তাঁতি স্বামীৰ নাম: নবীন তাঁতি ঘৰ নং : ৩৮১ বয়স : 40 লিঙ্গ : মহিলা	DYB1749093 ফটো উপলব্ধ	492 নাম : মনিষা তাঁতি পিতাৰ নাম: নবীন তাঁতি ঘৰ নং : 381 বয়স : 19 লিঙ্গ : মহিলা	EMX0147439 ফটো উপলব্ধ
493 নাম : মুন্না তাঁতি পিতাৰ নাম: লক্ষীধৰ তাঁতি ঘৰ নং : ৩৮২ বয়স : 58 লিঙ্গ : পুৰুষ	DYB1749128 ফটো উপলব্ধ	494 নাম : সুকান্তী তাঁতি স্বামীৰ নাম: মুন্না তাঁতি ঘৰ নং : ৩৮২ বয়স : 53 লিঙ্গ : মহিলা	DYB1749139 ফটো উপলব্ধ	495 নাম : ভান তাঁতি পিতাৰ নাম: মুন্না তাঁতি ঘৰ নং : ৩৮২ বয়স : 35 লিঙ্গ : মহিলা	DYB1894355 ফটো উপলব্ধ
496 নাম : শ্বাহিল তাঁতি পিতাৰ নাম: বলৰাম তাঁতি ঘৰ নং : ৩৮২ বয়স : 35 লিঙ্গ : পুৰুষ	DYB0130526 ফটো উপলব্ধ	497 নাম : ৰতনলাল নাহক পিতাৰ নাম: ভিক্ষাৰী নাহক ঘৰ নং : ৩৮৩ বয়স : 60 লিঙ্গ : পুৰুষ	DYB1749140 ফটো উপলব্ধ	498 নাম : অজয় নাহক পিতাৰ নাম: ৰতনলাল নাহক ঘৰ নং : ৩৮৩ বয়স : 33 লিঙ্গ : পুৰুষ	DYB0130567 ফটো উপলব্ধ
499 নাম : মুনী নাহক স্বামীৰ নাম: অজয় নাহক ঘৰ নং : 383 বয়স : 26 লিঙ্গ : মহিলা	DYB4782876 ফটো উপলব্ধ	500 নাম : বীৰ বৰাইক পিতাৰ নাম: জগদীশ বৰাইক ঘৰ নং : ৩৮৪ বয়স : 45 লিঙ্গ : পুৰুষ	DYB1749173 ফটো উপলব্ধ	501 নাম : সুনীতা বৰাইক স্বামীৰ নাম: বীৰু বৰাইক ঘৰ নং : ৩৮৪ বয়স : 42 লিঙ্গ : মহিলা	DYB1749184 ফটো উপলব্ধ
S 502 নাম : অনি তাঁতি পিতাৰ নাম: বিদ্ৰ তাঁতি ঘৰ নং : ৩৮৫ বয়স : 65 লিঙ্গ : পুৰুষ	DYB1749195 ফটো উপলব্ধ	503 নাম : মঙ্গল তাঁতি পিতাৰ নাম: বিদ্ৰ তাঁতি ঘৰ নং : ৩৮৫ বয়স : 45 লিঙ্গ : পুৰুষ	DYB1749231 ফটো উপলব্ধ	504 নাম : হেম তাঁতি পিতাৰ নাম: বিদ্ৰ তাঁতি ঘৰ নং : ৩৮৫ বয়স : 43 লিঙ্গ : মহিলা	DYB1749242 ফটো উপলব্ধ
505 নাম : পুনম বাজি তাঁতি স্বামীৰ নাম: অমুচন তাঁতি ঘৰ নং : 385 বয়স : 43 লিঙ্গ : মহিলা	EMX0071597 ফটো উপলব্ধ	506 নাম : অমোচন তাঁতি পিতাৰ নাম: অনি তাঁতি ঘৰ নং : ৩৮৫ বয়স : 41 লিঙ্গ : পুৰুষ	DYB1749219 ফটো উপলব্ধ	507 নাম : বাচছন তাঁতি পিতাৰ নাম: অনি তাঁতি ঘৰ নং : ৩৮৫ বয়স : 38 লিঙ্গ : পুৰুষ	DYB1749220 ফটো উপলব্ধ
508 নাম : ৰঘু মুন্ডা পিতাৰ নাম: শিবলাল মুন্ডা ঘৰ নং : ৩৮৬ বয়স : 52 লিঙ্গ : পুৰুষ	DYB0224113 ফটো উপলব্ধ	509 নাম : পুচবা মুন্ডা স্বামীৰ নাম: ৰঘু মুন্ডা ঘৰ নং : ৩৮৬ বয়স : 47 লিঙ্গ : মহিলা	DYB0227454 ফটো উপলব্ধ	510 নাম : বিকাশ মুণ্ডা পিতাৰ নাম: ৰঘু মুণ্ডা ঘৰ নং : ৩৮৬ বয়স : 26 লিঙ্গ : পুৰুষ	DYB0502278 ফটো উপলব্ধ



511 নাম : কান্তী মুন্দা স্বামীৰ নাম: কাঁচিৰ মুন্দা ঘৰ নং : ৩৮৭ বয়স : 40 লিঙ্গ : মহিলা	DYB0312629 ফটো উপলব্ধ	512 নাম : বীনা মুণ্ডা স্বামীৰ নাম: এতুৰা মুণ্ডা ঘৰ নং : ৩৮৮ বয়স : 65 লিঙ্গ : মহিলা	DYB1749333 ফটো উপলব্ধ	513 নাম : জেনা মুণ্ডা পিতাৰ নাম: এতুৰা মুণ্ডা ঘৰ নং : ৩৮৮ বয়স : 40 লিঙ্গ : পুৰুষ	DYB1749355 ফটো উপলব্ধ
514 নাম : কলিতা মুণ্ডা পিতাৰ নাম: এটোৱা মুণ্ডা ঘৰ নং : ৩৮৮ বয়স : 31 লিঙ্গ : মহিলা	DYB0130716 ফটো উপলব্ধ	515 নাম : বিশ্ৰাম মুণ্ডা পিতাৰ নাম: এটোৱা মুণ্ডা ঘৰ নং : ৩৮৮ বয়স : 28 লিঙ্গ : পুৰুষ	DYB0130757 ফটো উপলব্ধ	516 নাম : লালমণি লাখোৱা মুণ্ডা স্বামীৰ নাম: বিশ্ৰাম মুণ্ডা ঘৰ নং : 388 বয়স : 28 লিঙ্গ : মহিলা	DYB4780086 ফটো উপলব্ধ
517 নাম : পুনম মুণ্ডা মাতৃৰ নাম: বীনা মুণ্ডা ঘৰ নং : 388 বয়স : 25 লিঙ্গ : মহিলা	DYB4768065 ফটো উপলব্ধ	518 নাম : শালমনি তাঁতী স্বামীৰ নাম: কাথ তাঁতী ঘৰ নং : ৩৮৯ বয়স : 62 লিঙ্গ : মহিলা	DYB1749388 ফটো উপলব্ধ	519 নাম : ক্ৰান্তি তাঁতী পিতাৰ নাম: কাথ তাঁতী ঘৰ নং : ৩৮৯ বয়স : 41 লিঙ্গ : মহিলা	DYB1749399 ফটো উপলব্ধ
520 নাম : ৰাম তাঁতী পিতাৰ নাম: কাঠ তাঁতী ঘৰ নং : ৩৮৯ বয়স : 38 লিঙ্গ : পুৰুষ	DYB1749402 ফটো উপলব্ধ	521 নাম : পানমনি বাকচুৰী স্বামীৰ নাম: দুৰ্গান বাকচুৰী ঘৰ নং : ৩৯০ বয়স : 60 লিঙ্গ : মহিলা	DYB1749424 ফটো উপলব্ধ	522 নাম : অঞ্জলী বকসুৰী স্বামীৰ নাম: লখীকান্ত বকসুৰী ঘৰ নং : 390 বয়স : 40 লিঙ্গ : মহিলা	DYB4768180 ফটো উপলব্ধ
523 নাম : আমিৰ বাকচুৰী পিতাৰ নাম: দুৰ্গান বাকচুৰী ঘৰ নং : ৩৯০ বয়স : 38 লিঙ্গ : পুৰুষ	DYB1749435 ফটো উপলব্ধ	524 নাম : লক্ষীকান্ত বাকচুৰি পিতাৰ নাম: দুৰ্গান বাকচুৰি ঘৰ নং : ৩৯০ বয়স : 37 লিঙ্গ : পুৰুষ	DYB1750921 ফটো উপলব্ধ	525 নাম : মন্টু বাকচুৰি পিতাৰ নাম: দুৰ্গান বাকচুৰি ঘৰ নং : ৩৯০ বয়স : 34 লিঙ্গ : পুৰুষ	DYB1750976 ফটো উপলব্ধ
526 নাম : বিষ্ণু বাকচুৰি পিতাৰ নাম: দুৰ্গান বাকচুৰি ঘৰ নং : ৩৯০ বয়স : 32 লিঙ্গ : পুৰুষ	DYB1750965 ফটো উপলব্ধ	527 নাম : আনিসা মুণ্ডা বকসুৰী স্বামীৰ নাম: মন্টু বকসুৰী ঘৰ নং : 390 বয়স : 29 লিঙ্গ : মহিলা	DYB4768107 ফটো উপলব্ধ	528 নাম : পুস্সো বকসুৰী পিতাৰ নাম: দুৰ্গা বকসুৰী ঘৰ নং : 390 বয়স : 23 লিঙ্গ : মহিলা	EMX0147447 ফটো উপলব্ধ
529 নাম : দায়া মুণ্ডা স্বামীৰ নাম: শিশিৰ মুণ্ডা ঘৰ নং : ৩৯১ বয়স : 60 লিঙ্গ : মহিলা	DYB1749457 ফটো উপলব্ধ	530 নাম : বিতিকা গুৱালা মুণ্ডা স্বামীৰ নাম: শিবা মুণ্ডা ঘৰ নং : 391 বয়স : 37 লিঙ্গ : মহিলা	DYB4780870 ফটো উপলব্ধ	531 নাম : ৰূপালী মুণ্ডা পিতাৰ নাম: শিশিৰ মুণ্ডা ঘৰ নং : ৩৯১ বয়স : 34 লিঙ্গ : মহিলা	DYB0131995 ফটো উপলব্ধ
532 নাম : শিবা মুণ্ডা পিতাৰ নাম: শিশিৰ মুণ্ডা ঘৰ নং : ৩৯১ বয়স : 31 লিঙ্গ : পুৰুষ	DYB0132019 ফটো উপলব্ধ	533 নাম : পূজা মুণ্ডা পিতাৰ নাম: শিশিৰ মুণ্ডা ঘৰ নং : ৩৯১ বয়স : 28 লিঙ্গ : মহিলা	DYB0132027 ফটো উপলব্ধ	534 নাম : অঞ্জলী তাঁতী স্বামীৰ নাম: ভিক্ষাৰী তাঁতী ঘৰ নং : ৩৯২ বয়স : 63 লিঙ্গ : মহিলা	DYB1749480 ফটো উপলব্ধ
535 নাম : আমোদা তাঁতী পিতাৰ নাম: ভিক্ষাৰী তাঁতী ঘৰ নং : ৩৯২ বয়স : 40 লিঙ্গ : পুৰুষ	DYB1749491 ফটো উপলব্ধ	536 নাম : বিপুল তাঁতি পিতাৰ নাম: ভিক্ষাৰী তাঁতি ঘৰ নং : ৩৯২ বয়স : 36 লিঙ্গ : পুৰুষ	DYB1750987 ফটো উপলব্ধ	537 নাম : ধনীৰাম তাঁতী পিতাৰ নাম: আচত তাঁতী ঘৰ নং : ৩৯৩ বয়স : 46 লিঙ্গ : পুৰুষ	DYB1749526 ফটো উপলব্ধ
538 নাম : পখিলা তাঁতী স্বামীৰ নাম: ধনীৰাম তাঁতী ঘৰ নং : ৩৯৩ বয়স : 43 লিঙ্গ : মহিলা	DYB1749537 ফটো উপলব্ধ	539 নাম : অনৰাগ তাঁতী পিতাৰ নাম: ধনীৰাম তাঁতী ঘৰ নং : 393 বয়স : 23 লিঙ্গ : পুৰুষ	EMX0108563 ফটো উপলব্ধ	540 নাম : ক্ষমামনি তাঁতী পিতাৰ নাম: ধনীৰাম তাঁতী ঘৰ নং : 393 বয়স : 21 লিঙ্গ : মহিলা	EMX0108589 ফটো উপলব্ধ



541 নাম : ভাৰতী মুণ্ডা স্বামীৰ নাম : মধু মুণ্ডা ঘৰ নং : 398 বয়স : 80 লিঙ্গ : মহিলা	DYB1749548 ফটো উপলব্ধ	542 নাম : চৰবন তাঁতী পিতাৰ নাম : লক্ষন তাঁতী ঘৰ নং : 395 বয়স : 46 লিঙ্গ : পুৰুষ	DYB1749571 ফটো উপলব্ধ	543 নাম : ৰাজাৰাম তাঁতী পিতাৰ নাম : লক্ষন তাঁতী ঘৰ নং : 395 বয়স : 43 লিঙ্গ : পুৰুষ	DYB1749582 ফটো উপলব্ধ
544 নাম : চিলং তাঁতী স্বামীৰ নাম : ৰাজাৰাম তাঁতী ঘৰ নং : 395 বয়স : 40 লিঙ্গ : মহিলা	DYB1749593 ফটো উপলব্ধ	545 নাম : কামেশোৰ তাঁতী পিতাৰ নাম : লখন তাঁতী ঘৰ নং : 395 বয়স : 33 লিঙ্গ : পুৰুষ	DYB4780102 ফটো উপলব্ধ	546 নাম : মীৰ্ণেলা তাঁতী পিতাৰ নাম : শিবে তাঁতী ঘৰ নং : 395 বয়স : 29 লিঙ্গ : মহিলা	DYB4780060 ফটো উপলব্ধ
S 547 নাম : চন্দন তাঁতী পিতাৰ নাম : লক্ষন তাঁতী ঘৰ নং : 396 বয়স : 55 লিঙ্গ : পুৰুষ	DYB1749617 ফটো উপলব্ধ	548 নাম : গীতা তাঁতী স্বামীৰ নাম : চন্দন তাঁতী ঘৰ নং : 396 বয়স : 50 লিঙ্গ : মহিলা	DYB1749628 ফটো উপলব্ধ	549 নাম : প্ৰসেনজিৎ তাঁতী পিতাৰ নাম : চন্দন তাঁতী ঘৰ নং : 396 বয়স : 30 লিঙ্গ : পুৰুষ	DYB1750885 ফটো উপলব্ধ
550 নাম : তাৰা চাহ স্বামীৰ নাম : ইন্দ্ৰ চাহ ঘৰ নং : 398 বয়স : 58 লিঙ্গ : মহিলা	DYB1749651 ফটো উপলব্ধ	551 নাম : ইন্দ্ৰ চাহ পিতাৰ নাম : ত্ৰিনাথ চাহ ঘৰ নং : 398 বয়স : 50 লিঙ্গ : পুৰুষ	DYB1749640 ফটো উপলব্ধ	552 নাম : লুকাচ মুণ্ডা পিতাৰ নাম : এতুৱা মুণ্ডা ঘৰ নং : 399 বয়স : 55 লিঙ্গ : পুৰুষ	DYB1749662 ফটো উপলব্ধ
553 নাম : প্ৰেদিক মুন্ডা পিতাৰ নাম : লৌকাচ মুন্ডা ঘৰ নং : 399 বয়স : 28 লিঙ্গ : পুৰুষ	DYB0225953 ফটো উপলব্ধ	554 নাম : হৰিনাৰায়ন মেহাৰ পিতাৰ নাম : পোনা মেহাৰ ঘৰ নং : 800 বয়স : 39 লিঙ্গ : পুৰুষ	DYB1749708 ফটো উপলব্ধ	555 নাম : ববীতা মেহাৰ স্বামীৰ নাম : হৰিনাৰায়ন মেহাৰ ঘৰ নং : 800 বয়স : 36 লিঙ্গ : মহিলা	DYB0571422 ফটো উপলব্ধ
556 নাম : চুমিত গোৱালা পিতাৰ নাম : বিৰছা গোৱালা ঘৰ নং : 801 বয়স : 38 লিঙ্গ : পুৰুষ	DYB1894195 ফটো উপলব্ধ	557 নাম : মঞ্জু গুৱালা স্বামীৰ নাম : সুমিত গোৱালা ঘৰ নং : 401 বয়স : 33 লিঙ্গ : মহিলা	DYB4768149 ফটো উপলব্ধ	558 নাম : জুলেখা মেহাৰ স্বামীৰ নাম : নাৰায়ন মেহাৰ ঘৰ নং : 802 বয়স : 59 লিঙ্গ : মহিলা	DYB1749775 ফটো উপলব্ধ
559 নাম : ৰীতা মেহাৰ পিতাৰ নাম : ৰংপাল মেহাৰ ঘৰ নং : 802 বয়স : 45 লিঙ্গ : মহিলা	DYB1749797 ফটো উপলব্ধ	560 নাম : দেবেন্দ্ৰ মেহাৰ পিতাৰ নাম : নাৰায়ন মেহাৰ ঘৰ নং : 802 বয়স : 38 লিঙ্গ : পুৰুষ	DYB1749786 ফটো উপলব্ধ	561 নাম : স্ববিতা মেহাৰ স্বামীৰ নাম : দেবেন্দ্ৰ মেহাৰ ঘৰ নং : 802 বয়স : 34 লিঙ্গ : মহিলা	DYB0222265 ফটো উপলব্ধ
562 নাম : গীতা মেহাৰ পিতাৰ নাম : নাৰায়ন মেহাৰ ঘৰ নং : 802 বয়স : 33 লিঙ্গ : মহিলা	DYB1894219 ফটো উপলব্ধ	563 নাম : বালি মেহাৰ পিতাৰ নাম : নাৰায়ন মেহাৰ ঘৰ নং : 802 বয়স : 33 লিঙ্গ : পুৰুষ	DYB1751037 ফটো উপলব্ধ	564 নাম : সীতা মেহাৰ পিতাৰ নাম : নাৰায়ন মেহাৰ ঘৰ নং : 802 বয়স : 31 লিঙ্গ : মহিলা	DYB1894344 ফটো উপলব্ধ
565 নাম : নিলম মেহাৰ পিতাৰ নাম : নাৰায়ন মেহাৰ ঘৰ নং : 802 বয়স : 23 লিঙ্গ : মহিলা	DYB0493122 ফটো উপলব্ধ	566 নাম : পৰশুৰাম মুণ্ডা পিতাৰ নাম : ৰেংটা মুণ্ডা ঘৰ নং : 803 বয়স : 48 লিঙ্গ : পুৰুষ	DYB1749811 ফটো উপলব্ধ	567 নাম : মনিকা মুণ্ডা স্বামীৰ নাম : পৰশুৰাম মুণ্ডা ঘৰ নং : 803 বয়স : 43 লিঙ্গ : মহিলা	DYB1749822 ফটো উপলব্ধ
568 নাম : জুনালী মুণ্ডা পিতাৰ নাম : পৰশুৰাম মুণ্ডা ঘৰ নং : 403 বয়স : 21 লিঙ্গ : মহিলা	EMX0047126 ফটো উপলব্ধ	569 নাম : জহানী গড় স্বামীৰ নাম : সোমবাৰু গড় ঘৰ নং : 808 বয়স : 54 লিঙ্গ : মহিলা	DYB1749844 ফটো উপলব্ধ	570 নাম : নাদিয়া গড় পিতাৰ নাম : সোমবাৰু গড় ঘৰ নং : 808 বয়স : 33 লিঙ্গ : মহিলা	DYB0133819 ফটো উপলব্ধ



<p>571</p> <p>নাম : শুকণী লাখোৱা স্বামীৰ নাম: ফাগুন লাখোৱা ঘৰ নং : 80৫ বয়স : 75 লিঙ্গ : মহিলা</p> <p>DYB1749866</p> <p>ফটো উপলব্ধ</p>	<p>572</p> <p>নাম : ৰিতু লাখোৱা পিতাৰ নাম: ফাগুন লাখোৱা ঘৰ নং : 80৫ বয়স : 50 লিঙ্গ : পুৰুষ</p> <p>DYB1749877</p> <p>ফটো উপলব্ধ</p>	<p>573</p> <p>নাম : শাওনী লাখোৱা স্বামীৰ নাম: ৰিতু লাখোৱা ঘৰ নং : 80৫ বয়স : 48 লিঙ্গ : মহিলা</p> <p>DYB1749888</p> <p>ফটো উপলব্ধ</p>
<p>574</p> <p>নাম : জিতমনি লাখোৱা পিতাৰ নাম: ফাগুন লাখোৱা ঘৰ নং : 80৫ বয়স : 46 লিঙ্গ : পুৰুষ</p> <p>DYB1749899</p> <p>ফটো উপলব্ধ</p>	<p>575</p> <p>নাম : উৰ্মিলা লাখোৱা স্বামীৰ নাম: জিতু মণি লাখোৱা ঘৰ নং : 80৫ বয়স : 43 লিঙ্গ : মহিলা</p> <p>DYB1749902</p> <p>ফটো উপলব্ধ</p>	<p>576</p> <p>নাম : ৰিতা লাখোৱা মাতৃৰ নাম: সুকোণী লখুৱা ঘৰ নং : 405 বয়স : 37 লিঙ্গ : মহিলা</p> <p>DYB4768040</p> <p>ফটো উপলব্ধ</p>
<p>577</p> <p>নাম : ৰেনু লাখুৱা পিতাৰ নাম: ৰিতু লাখুৱা ঘৰ নং : 405 বয়স : 30 লিঙ্গ : মহিলা</p> <p>EMX0101493</p> <p>ফটো উপলব্ধ</p>	<p>578</p> <p>নাম : অঞ্জু লাখুৱা পিতাৰ নাম: ৰিতু লাখুৱা ঘৰ নং : 405 বয়স : 25 লিঙ্গ : মহিলা</p> <p>EMX0101154</p> <p>ফটো উপলব্ধ</p>	<p>579</p> <p>নাম : স্মৃতি লাখুৱা স্বামীৰ নাম: বিটু লাখুৱা ঘৰ নং : 405 বয়স : 24 লিঙ্গ : মহিলা</p> <p>EMX0147330</p> <p>ফটো উপলব্ধ</p>
<p>580</p> <p>নাম : বীৰেন্দ্ৰ লাখুৱা পিতাৰ নাম: ৰিতু লাখুৱা ঘৰ নং : 405 বয়স : 23 লিঙ্গ : পুৰুষ</p> <p>EMX0018192</p> <p>ফটো উপলব্ধ</p>	<p>581</p> <p>নাম : বিপাশা লাখুৱা পিতাৰ নাম: ৰিতু লাখুৱা ঘৰ নং : 405 বয়স : 20 লিঙ্গ : মহিলা</p> <p>EMX0101501</p> <p>ফটো উপলব্ধ</p>	<p>582</p> <p>নাম : মাধৱী মুণ্ডা পিতাৰ নাম: শীম মুণ্ডা ঘৰ নং : 406 বয়স : 24 লিঙ্গ : মহিলা</p> <p>EMX0025775</p> <p>ফটো উপলব্ধ</p>
<p>583</p> <p>নাম : লীলা তাঁতী স্বামীৰ নাম: লবেন তাঁতী ঘৰ নং : 809 বয়স : 60 লিঙ্গ : মহিলা</p> <p>DYB1749968</p> <p>ফটো উপলব্ধ</p>	<p>584</p> <p>নাম : চন্দ্ৰা তাঁতী পিতাৰ নাম: লবেন তাঁতী ঘৰ নং : 809 বয়স : 41 লিঙ্গ : মহিলা</p> <p>DYB1749979</p> <p>ফটো উপলব্ধ</p>	<p>585</p> <p>নাম : জগত তাঁতী পিতাৰ নাম: লবেন তাঁতী ঘৰ নং : 809 বয়স : 38 লিঙ্গ : পুৰুষ</p> <p>DYB1749980</p> <p>ফটো উপলব্ধ</p>
<p>586</p> <p>নাম : পূজা তাঁতী পিতাৰ নাম: লবেন তাঁতী ঘৰ নং : 809 বয়স : 31 লিঙ্গ : মহিলা</p> <p>DYB0222232</p> <p>ফটো উপলব্ধ</p>	<p>587</p> <p>নাম : ভগত তাঁতী পিতাৰ নাম: লবেন তাঁতী ঘৰ নং : 809 বয়স : 27 লিঙ্গ : পুৰুষ</p> <p>DYB0497024</p> <p>ফটো উপলব্ধ</p>	<p>588</p> <p>নাম : ফুলতলি তাঁতী স্বামীৰ নাম: ভগত তাঁতী ঘৰ নং : 809 বয়স : 25 লিঙ্গ : মহিলা</p> <p>DYB0497610</p> <p>ফটো উপলব্ধ</p>
<p>589</p> <p>নাম : অংগত তাঁতী পিতাৰ নাম: লবেন তাঁতী ঘৰ নং : 407 বয়স : 24 লিঙ্গ : পুৰুষ</p> <p>EMX0003202</p> <p>ফটো উপলব্ধ</p>	<p>590</p> <p>নাম : শ্যাম তাঁতী পিতাৰ নাম: সোনাৰী তাঁতী ঘৰ নং : 80৮ বয়স : 49 লিঙ্গ : পুৰুষ</p> <p>DYB1750001</p> <p>ফটো উপলব্ধ</p>	<p>591</p> <p>নাম : চন্দ্ৰভী তাঁতী স্বামীৰ নাম: লালু তাঁতী ঘৰ নং : 80৮ বয়স : 43 লিঙ্গ : মহিলা</p> <p>DYB1750023</p> <p>ফটো উপলব্ধ</p>
<p>592</p> <p>নাম : নকুল তাঁতী পিতাৰ নাম: সোনাৰী তাঁতী ঘৰ নং : 80৮ বয়স : 38 লিঙ্গ : পুৰুষ</p> <p>DYB1750034</p> <p>ফটো উপলব্ধ</p>	<p>593</p> <p>নাম : যমুনা তাঁতী স্বামীৰ নাম: জয়দেব তাঁতী ঘৰ নং : 80৯ বয়স : 55 লিঙ্গ : মহিলা</p> <p>DYB1750045</p> <p>ফটো উপলব্ধ</p>	<p>594</p> <p>নাম : সুলোচনা তাঁতী স্বামীৰ নাম: মিত্ৰ তাঁতী ঘৰ নং : 810 বয়স : 80 লিঙ্গ : মহিলা</p> <p>DYB1750056</p> <p>ফটো উপলব্ধ</p>
<p>595</p> <p>নাম : হিৰত তাঁতী পিতাৰ নাম: মিত্ৰ তাঁতী ঘৰ নং : 810 বয়স : 44 লিঙ্গ : পুৰুষ</p> <p>DYB1750067</p> <p>ফটো উপলব্ধ</p>	<p>596</p> <p>নাম : পিংকী তাঁতী স্বামীৰ নাম: হিৰজ তাঁতী ঘৰ নং : 810 বয়স : 42 লিঙ্গ : মহিলা</p> <p>DYB1750078</p> <p>ফটো উপলব্ধ</p>	<p>597</p> <p>নাম : তিৰপুৰা তাঁতী স্বামীৰ নাম: চুনি তাঁতী ঘৰ নং : 811 বয়স : 55 লিঙ্গ : মহিলা</p> <p>DYB1750090</p> <p>ফটো উপলব্ধ</p>
<p>598</p> <p>নাম : আকাশ তাঁতী পিতাৰ নাম: চুনি তাঁতী ঘৰ নং : 811 বয়স : 29 লিঙ্গ : পুৰুষ</p> <p>DYB0315317</p> <p>ফটো উপলব্ধ</p>	<p>599</p> <p>নাম : সুৰজ তাঁতী পিতাৰ নাম: চুনি তাঁতী ঘৰ নং : 811 বয়স : 25 লিঙ্গ : পুৰুষ</p> <p>DYB0493015</p> <p>ফটো উপলব্ধ</p>	<p>600</p> <p>নাম : সীতা তাঁতী স্বামীৰ নাম: কৃষ্ণ তাঁতী ঘৰ নং : 811 বয়স : 44 লিঙ্গ : মহিলা</p> <p>DYB1750103</p> <p>ফটো উপলব্ধ</p>



601 নাম : মুকেশ তাঁতি মাতৃৰ নাম: সিতা তাঁতি ঘৰ নং : 412 বয়স : 24 লিঙ্গ : পুৰুষ	DYB4768164 ফটো উপলব্ধ	602 নাম : বিৰেন্দ্ৰ তাঁতি পিতাৰ নাম: দনাৰী তাঁতি ঘৰ নং : 813 বয়স : 38 লিঙ্গ : পুৰুষ	DYB1750136 ফটো উপলব্ধ	603 নাম : মায়ী তাঁতি স্বামীৰ নাম: বিৰেন্দ্ৰ তাঁতি ঘৰ নং : 413 বয়স : 31 লিঙ্গ : মহিলা	DYB4778486 ফটো উপলব্ধ
604 নাম : লোচন তাঁতি পিতাৰ নাম: ত্ৰিনাথ তাঁতি ঘৰ নং : 818 বয়স : 44 লিঙ্গ : পুৰুষ	DYB1750181 ফটো উপলব্ধ	605 নাম : লক্ষেশ্বৰী তাঁতি স্বামীৰ নাম: লোচন তাঁতি ঘৰ নং : 818 বয়স : 39 লিঙ্গ : মহিলা	DYB1750192 ফটো উপলব্ধ	606 নাম : জগনাথ তাঁতি পিতাৰ নাম: বৃপা তাঁতি ঘৰ নং : 815 বয়স : 70 লিঙ্গ : পুৰুষ	DYB1750205 ফটো উপলব্ধ
607 নাম : শুগমনি তাঁতি স্বামীৰ নাম: জগনাথ তাঁতি ঘৰ নং : 815 বয়স : 65 লিঙ্গ : মহিলা	DYB1750216 ফটো উপলব্ধ	608 নাম : আদিচ তাঁতি পিতাৰ নাম: জগনাথ তাঁতি ঘৰ নং : 815 বয়স : 44 লিঙ্গ : পুৰুষ	DYB0315366 ফটো উপলব্ধ	609 নাম : অঞ্জনা তাঁতি পিতাৰ নাম: জগনাথ তাঁতি ঘৰ নং : 815 বয়স : 38 লিঙ্গ : মহিলা	DYB1750238 ফটো উপলব্ধ
610 নাম : দেবৰাজ তাঁতি পিতাৰ নাম: নিজন তাঁতি ঘৰ নং : 816 বয়স : 55 লিঙ্গ : পুৰুষ	DYB1750249 ফটো উপলব্ধ	611 নাম : মীলা তাঁতি স্বামীৰ নাম: দেবৰাজ তাঁতি ঘৰ নং : 816 বয়স : 50 লিঙ্গ : মহিলা	DYB1750250 ফটো উপলব্ধ	612 নাম : অভিজিৎ তাঁতি পিতাৰ নাম: দেবৰাজ তাঁতি ঘৰ নং : 816 বয়স : 28 লিঙ্গ : পুৰুষ	DYB0134668 ফটো উপলব্ধ
613 নাম : চিতাৰা তাঁতি পিতাৰ নাম: দেবৰাজ তাঁতি ঘৰ নং : 816 বয়স : 25 লিঙ্গ : মহিলা	DYB0470179 ফটো উপলব্ধ	614 নাম : বিশ্বৰাজ তাঁতি পিতাৰ নাম: দেবৰাজ তাঁতি ঘৰ নং : 416 বয়স : 21 লিঙ্গ : পুৰুষ	DYB4782868 ফটো উপলব্ধ	615 নাম : বিৰাজ তাঁতি স্বামীৰ নাম: দিবাকৰ তাঁতি ঘৰ নং : 819 বয়স : 70 লিঙ্গ : মহিলা	DYB1750261 ফটো উপলব্ধ
616 নাম : তৰলতা তাঁতি স্বামীৰ নাম: ধমেশ্বৰ তাঁতি ঘৰ নং : 819 বয়স : 44 লিঙ্গ : মহিলা	DYB1750283 ফটো উপলব্ধ	617 নাম : অংকুৰ তাঁতি পিতাৰ নাম: কুলচন তাঁতি ঘৰ নং : 819 বয়স : 48 লিঙ্গ : পুৰুষ	DYB1750318 ফটো উপলব্ধ	618 নাম : অনুচৰীয়া তাঁতি স্বামীৰ নাম: অংকুৰ তাঁতি ঘৰ নং : 819 বয়স : 45 লিঙ্গ : মহিলা	DYB1750330 ফটো উপলব্ধ
619 নাম : পল্লবী তাঁতি পিতাৰ নাম: অংকুৰ তাঁতি ঘৰ নং : 819 বয়স : 25 লিঙ্গ : মহিলা	DYB0492991 ফটো উপলব্ধ	620 নাম : উজল তাঁতি মাতৃৰ নাম: উমিলা তাঁতি ঘৰ নং : 820 বয়স : 34 লিঙ্গ : পুৰুষ	DYB0135749 ফটো উপলব্ধ	621 নাম : বিৰেন মুণ্ডা পিতাৰ নাম: মিঠুবা মুণ্ডা ঘৰ নং : 821 বয়স : 46 লিঙ্গ : পুৰুষ	DYB1750363 ফটো উপলব্ধ
622 নাম : বাবলী মুন্ডা স্বামীৰ নাম: বিৰেন মুণ্ডা ঘৰ নং : 821 বয়স : 42 লিঙ্গ : মহিলা	DYB1750374 ফটো উপলব্ধ	623 নাম : ৰীতা মুন্ডা স্বামীৰ নাম: মিঠুবা মুণ্ডা ঘৰ নং : 822 বয়স : 70 লিঙ্গ : মহিলা	DYB1750385 ফটো উপলব্ধ	624 নাম : মুস্তী মুণ্ডা পিতাৰ নাম: মিঠুবা মুণ্ডা ঘৰ নং : 822 বয়স : 38 লিঙ্গ : মহিলা	DYB1750409 ফটো উপলব্ধ
625 নাম : তপিশা মুন্ডা পিতাৰ নাম: মিঠুৱা মুন্ডা ঘৰ নং : 822 বয়স : 28 লিঙ্গ : মহিলা	DYB0316117 ফটো উপলব্ধ	626 নাম : ভুকন লোহাৰ পিতাৰ নাম: সুনু লোহাৰ ঘৰ নং : 823 বয়স : 54 লিঙ্গ : পুৰুষ	DYB1750410 ফটো উপলব্ধ	627 নাম : বৃধই মুড়া স্বামীৰ নাম: বিৰু মুড়া ঘৰ নং : 823 বয়স : 38 লিঙ্গ : মহিলা	DYB1750432 ফটো উপলব্ধ
628 নাম : আশা মুণ্ডা স্বামীৰ নাম: সাধু মুণ্ডা ঘৰ নং : 828 বয়স : 65 লিঙ্গ : মহিলা	DYB1750443 ফটো উপলব্ধ	629 নাম : মীনা মুণ্ডা স্বামীৰ নাম: টিকু মুণ্ডা ঘৰ নং : 424 বয়স : 57 লিঙ্গ : মহিলা	DYB4768628 ফটো উপলব্ধ	630 নাম : টিকু মুণ্ডা পিতাৰ নাম: সাধু মুণ্ডা ঘৰ নং : 828 বয়স : 38 লিঙ্গ : পুৰুষ	DYB1750454 ফটো উপলব্ধ



631 নাম : বিকি মুন্দা পিতাৰ নাম: মৃত সাধু মুন্দা ঘৰ নং : 828 বয়স : 34 লিঙ্গ : পুৰুষ	DYB0194639 ফটো উপলব্ধ	632 নাম : সুৰাজ মুন্দা পিতাৰ নাম: সাধু মুন্দা ঘৰ নং : 828 বয়স : 27 লিঙ্গ : পুৰুষ	DYB0316208 ফটো উপলব্ধ	633 নাম : সোণালী তাঁতী মুণ্ডা স্বামীৰ নাম: সুৰাজ মুণ্ডা ঘৰ নং : 424 বয়স : 26 লিঙ্গ : মহিলা	EMX0069625 ফটো উপলব্ধ
634 নাম : অনামিকা মুণ্ডা পিতাৰ নাম: টিংকু মুণ্ডা ঘৰ নং : 424 বয়স : 21 লিঙ্গ : মহিলা	EMX0045773 ফটো উপলব্ধ	635 নাম : চালমী খাৰীয়া পিতাৰ নাম: মৃত কামেশ্বৰ খাৰীয়া ঘৰ নং : 825 বয়স : 25 লিঙ্গ : মহিলা	DYB0503680 ফটো উপলব্ধ	636 নাম : বাধেশ্যাম নাহক পিতাৰ নাম: মলীয়া নাহক ঘৰ নং : 828 বয়স : 48 লিঙ্গ : পুৰুষ	DYB1750523 ফটো উপলব্ধ
637 নাম : পুনাম নাহক স্বামীৰ নাম: সুৰিয়া নাহক ঘৰ নং : 828 বয়স : 27 লিঙ্গ : মহিলা	DYB0479295 ফটো উপলব্ধ	638 নাম : সুৰিয়া নাহক পিতাৰ নাম: বাধেশ্যাম নাহক ঘৰ নং : 828 বয়স : 25 লিঙ্গ : পুৰুষ	DYB0479238 ফটো উপলব্ধ	639 নাম : আলিবাবা তাঁতী পিতাৰ নাম: ভীমচন তাঁতী ঘৰ নং : 829 বয়স : 46 লিঙ্গ : পুৰুষ	DYB1750545 ফটো উপলব্ধ
640 নাম : প্ৰমিলা তাঁতী স্বামীৰ নাম: আলিবাবা তাঁতী ঘৰ নং : 829 বয়স : 42 লিঙ্গ : মহিলা	DYB1750556 ফটো উপলব্ধ	641 নাম : জাচিন্তা তাঁতী পিতাৰ নাম: ভিকাম মুণ্ডা ঘৰ নং : 829 বয়স : 38 লিঙ্গ : মহিলা	DYB1750567 ফটো উপলব্ধ	642 নাম : বুধান মুণ্ডা স্বামীৰ নাম: পিতাৰ মুণ্ডা ঘৰ নং : 830 বয়স : 52 লিঙ্গ : মহিলা	DYB1750589 ফটো উপলব্ধ
643 নাম : ভাবনা মুন্দা পিতাৰ নাম: পিতাৰ মুন্দা ঘৰ নং : 830 বয়স : 35 লিঙ্গ : মহিলা	DYB0223131 ফটো উপলব্ধ	644 নাম : কাৰ্তিক মুন্দা পিতাৰ নাম: পিতাৰ মুন্দা ঘৰ নং : 830 বয়স : 31 লিঙ্গ : পুৰুষ	DYB0223115 ফটো উপলব্ধ	645 নাম : আদেশ গৌৱালা পিতাৰ নাম: দিগ্ৰী গৌৱালা ঘৰ নং : 831 বয়স : 29 লিঙ্গ : পুৰুষ	DYB0482943 ফটো উপলব্ধ
646 নাম : পুৰ্কেল মেহাৰ পিতাৰ নাম: চাদু মেহাৰ ঘৰ নং : 832 বয়স : 62 লিঙ্গ : মহিলা	DYB0581702 ফটো উপলব্ধ	647 নাম : গোলাপী মেহাৰ স্বামীৰ নাম: ৰামু মেহাৰ ঘৰ নং : 832 বয়স : 45 লিঙ্গ : মহিলা	DYB1750614 ফটো উপলব্ধ	648 নাম : নিতা মেহাৰ পিতাৰ নাম: ৰামু মেহাৰ ঘৰ নং : 832 বয়স : 23 লিঙ্গ : মহিলা	DYB0582700 ফটো উপলব্ধ
649 নাম : উদয় মেহাৰ পিতাৰ নাম: ৰামো মেহাৰ ঘৰ নং : 432 বয়স : 22 লিঙ্গ : পুৰুষ	DYB4782785 ফটো উপলব্ধ	650 নাম : সুমিত্ৰা বৰাইক স্বামীৰ নাম: আচি বৰাইক ঘৰ নং : 833 বয়স : 65 লিঙ্গ : মহিলা	DYB1750636 ফটো উপলব্ধ	651 নাম : চান্নিকাৰ বৰাইক পিতাৰ নাম: আচি বৰাইক ঘৰ নং : 833 বয়স : 47 লিঙ্গ : পুৰুষ	DYB1750647 ফটো উপলব্ধ
652 নাম : বৈজন্তী বৰাইক স্বামীৰ নাম: চান্নিকাৰ বৰাইক ঘৰ নং : 833 বয়স : 43 লিঙ্গ : মহিলা	DYB1750658 ফটো উপলব্ধ	653 নাম : আৰমান বাড়াইক পিতাৰ নাম: মাঠে বাড়াইক ঘৰ নং : 838 বয়স : 32 লিঙ্গ : পুৰুষ	DYB1894208 ফটো উপলব্ধ	654 নাম : লক্ষী বাড়াইক স্বামীৰ নাম: আৰমান বাড়াইক ঘৰ নং : 838 বয়স : 32 লিঙ্গ : মহিলা	DYB0483024 ফটো উপলব্ধ
655 নাম : ফুলচান্দে বৰাইক পিতাৰ নাম: বিষ্ণু বৰাইক ঘৰ নং : 835 বয়স : 55 লিঙ্গ : পুৰুষ	DYB0581470 ফটো উপলব্ধ	656 নাম : নীতু বৰাইক পিতাৰ নাম: ৰামপ্ৰসাদ বৰাইক ঘৰ নং : 835 বয়স : 42 লিঙ্গ : মহিলা	DYB1750705 ফটো উপলব্ধ	657 নাম : লক্ষ্মজিত বৰাইক পিতাৰ নাম: ৰামপ্ৰসাদ বৰাইক ঘৰ নং : 835 বয়স : 38 লিঙ্গ : পুৰুষ	DYB1750727 ফটো উপলব্ধ
658 নাম : দিপালি তাঁতী বৰাইক স্বামীৰ নাম: জিত বৰাইক ঘৰ নং : 435 বয়স : 26 লিঙ্গ : মহিলা	DYB4779500 ফটো উপলব্ধ	659 নাম : জীত বৰাইক পিতাৰ নাম: ফুলচান্দে বৰাইক ঘৰ নং : 835 বয়স : 25 লিঙ্গ : পুৰুষ	DYB0496901 ফটো উপলব্ধ	660 নাম : কাৰ্তিক তাঁতী পিতাৰ নাম: কিস্ত তাঁতী ঘৰ নং : 882 বয়স : 70 লিঙ্গ : পুৰুষ	DYB1750818 ফটো উপলব্ধ



661	DYB1750841
নাম : সৰস্বতী তাতী পিতাৰ নাম: কাতীক তাতী ঘৰ নং : 882 বয়স : 33 লিঙ্গ : মহিলা	ফটো উপলব্ধ

662	DYB1750909
নাম : নিৰাকাৰ তাতী পিতাৰ নাম: কাতীক তাতী ঘৰ নং : 882 বয়স : 30 লিঙ্গ : পুৰুষ	ফটো উপলব্ধ

663	DYB1750852
নাম : জিতেন লাখোৱা পিতাৰ নাম: ফাগুন লাখোৱা ঘৰ নং : 883 বয়স : 55 লিঙ্গ : পুৰুষ	ফটো উপলব্ধ

664	DYB1750863
নাম : বৈজন্তী লাখোৱা স্বামীৰ নাম: জিতেন লাখোৱা ঘৰ নং : 883 বয়স : 45 লিঙ্গ : মহিলা	ফটো উপলব্ধ

665	EMX0139147
নাম : কৈলাশ লাখোৱা পিতাৰ নাম: জিতেন লাখোৱা ঘৰ নং : 443 বয়স : 20 লিঙ্গ : পুৰুষ	ফটো উপলব্ধ



666	1	EMX0187427	নাম : বিপ্লবজ্যোতি লাখুৱা পিতাৰ নাম: আনুৰঞ্জন লাখুৱা ঘৰ নং : 317 বয়স : 18 লিঙ্গ : পুৰুষ	ফটো উপলব্ধ	667	1	EMX0187567	নাম : খুচালী তাঁতী পিতাৰ নাম: জিতেন তাঁতী ঘৰ নং : 305 বয়স : 19 লিঙ্গ : মহিলা	ফটো উপলব্ধ	668	1	EMX0188888	নাম : চট্টলাল মুণ্ডা পিতাৰ নাম: নাৰেশ মুণ্ডা ঘৰ নং : 406 বয়স : 25 লিঙ্গ : পুৰুষ	ফটো উপলব্ধ
669	1	EMX0188920	নাম : বিশ্বমনি মুন্ডা স্বামীৰ নাম: চট্টলাল মুন্ডা ঘৰ নং : 406 বয়স : 20 লিঙ্গ : মহিলা	ফটো উপলব্ধ	670	1	EMX0188987	নাম : সুনন্দেৰ বৰাইক পিতাৰ নাম: দেৱৰাজ বৰাইক ঘৰ নং : 355 বয়স : 20 লিঙ্গ : পুৰুষ	ফটো উপলব্ধ	671	1	EMX0189100	নাম : অঞ্জনা পাহাৰীয়া লোহাৰ পিতাৰ নাম: ভুকোন লোহাৰ ঘৰ নং : 423 বয়স : 19 লিঙ্গ : মহিলা	ফটো উপলব্ধ
672	1	EMX0189209	নাম : বিৰাজ বাৰ্ণা পিতাৰ নাম: প্ৰকাশ বাৰ্ণা ঘৰ নং : 361 বয়স : 20 লিঙ্গ : পুৰুষ	ফটো উপলব্ধ	673	1	EMX0189258	নাম : বিন্দিয়া মেহুৰ বাৰ্ণা স্বামীৰ নাম: অগোষ্ঠিন বাৰ্ণা ঘৰ নং : 372 বয়স : 21 লিঙ্গ : মহিলা	ফটো উপলব্ধ	674	1	EMX0190892	নাম : জুহি তাঁতী পিতাৰ নাম: ৰাজাৰাম তাঁতী ঘৰ নং : 395 বয়স : 19 লিঙ্গ : মহিলা	ফটো উপলব্ধ
675	1	EMX0191072	নাম : গনেশ তাঁতী পিতাৰ নাম: ৰতন তাঁতী ঘৰ নং : 304 বয়স : 21 লিঙ্গ : পুৰুষ	ফটো উপলব্ধ	676	1	EMX0191148	নাম : অমিৰ তাঁতী পিতাৰ নাম: ৰমেশ তাঁতী ঘৰ নং : 278 বয়স : 18 লিঙ্গ : পুৰুষ	ফটো উপলব্ধ	677	1	EMX0191163	নাম : লখিতা তাঁতী পিতাৰ নাম: মালখম তাঁতী ঘৰ নং : 264 বয়স : 18 লিঙ্গ : মহিলা	ফটো উপলব্ধ
678	1	EMX0194688	নাম : মুন কৰ্মকাৰ পিতাৰ নাম: দীপক কৰ্মকাৰ ঘৰ নং : 303 বয়স : 19 লিঙ্গ : পুৰুষ	ফটো উপলব্ধ	679	1	EMX0195859	নাম : মাৰ্শাল লণ্ডন পিতাৰ নাম: ফিলিপ লণ্ডন ঘৰ নং : 352 বয়স : 21 লিঙ্গ : পুৰুষ	ফটো উপলব্ধ	680	1	EMX0196428	নাম : দীপা ওৰাং মুণ্ডা স্বামীৰ নাম: শিবা মুণ্ডা ঘৰ নং : 332 বয়স : 25 লিঙ্গ : মহিলা	ফটো উপলব্ধ
681	1	EMX0196477	নাম : চান্দা কিয়ান বৰাইক স্বামীৰ নাম: বকুল বৰাইক ঘৰ নং : 360 বয়স : 19 লিঙ্গ : মহিলা	ফটো উপলব্ধ	682	1	EMX0196550	নাম : ওবেৰ খাৰিয়া পিতাৰ নাম: ইলাৰুচ খাৰিয়া ঘৰ নং : 361 বয়স : 18 লিঙ্গ : পুৰুষ	ফটো উপলব্ধ	683	1	EMX0196675	নাম : জিতু তাঁতী পিতাৰ নাম: সোনা তাঁতী ঘৰ নং : 292 বয়স : 26 লিঙ্গ : পুৰুষ	ফটো উপলব্ধ
684	1	EMX0196709	নাম : মঞ্জু উৰাং তাঁতী স্বামীৰ নাম: জিতু তাঁতী ঘৰ নং : 292 বয়স : 25 লিঙ্গ : মহিলা	ফটো উপলব্ধ	685	1	EMX0196717	নাম : আকেশ বৰাইক পিতাৰ নাম: বিৰু বৰাইক ঘৰ নং : 384 বয়স : 24 লিঙ্গ : পুৰুষ	ফটো উপলব্ধ	686	1	EMX0196725	নাম : সাহিল বৰাইক পিতাৰ নাম: বিৰু বৰাইক ঘৰ নং : 384 বয়স : 20 লিঙ্গ : পুৰুষ	ফটো উপলব্ধ
687	1	EMX0196766	নাম : নিৰ্মলা লণ্ডন বৰাইক স্বামীৰ নাম: আকেশ বৰাইক ঘৰ নং : 384 বয়স : 23 লিঙ্গ : মহিলা	ফটো উপলব্ধ	688	1	EMX0196816	নাম : ৰাহুল খাৰিয়া পিতাৰ নাম: কানহাই খাৰিয়া ঘৰ নং : 265 বয়স : 19 লিঙ্গ : পুৰুষ	ফটো উপলব্ধ	689	1	EMX0196899	নাম : সুকন্যা তাঁতী লাখুৱা স্বামীৰ নাম: কেলাশ লাখুৱা ঘৰ নং : 443 বয়স : 22 লিঙ্গ : মহিলা	ফটো উপলব্ধ
690	1	EMX0203414	নাম : ৰাকেশ তাঁতী পিতাৰ নাম: টিংকু তাঁতী ঘৰ নং : 262 বয়স : 28 লিঙ্গ : পুৰুষ	ফটো উপলব্ধ	691	1	EMX0204644	নাম : অৰেন মুন্ডা পিতাৰ নাম: তিলকোৱৰ মুন্ডা ঘৰ নং : 327 বয়স : 19 লিঙ্গ : পুৰুষ	ফটো উপলব্ধ	692	1	EMX0205104	নাম : সুপল তাঁতী মাতৃৰ নাম: তৰুলতা তাঁতী ঘৰ নং : 417 বয়স : 20 লিঙ্গ : পুৰুষ	ফটো উপলব্ধ
693	1	EMX0205179	নাম : ৰূপা তাঁতী স্বামীৰ নাম: নিৰাকাৰ তাঁতী ঘৰ নং : 274 বয়স : 20 লিঙ্গ : মহিলা	ফটো উপলব্ধ	694	1	EMX0205211	নাম : গৌৰী টোংগলা তাঁতী স্বামীৰ নাম: নয়ন তাঁতী ঘৰ নং : 321 বয়স : 25 লিঙ্গ : মহিলা	ফটো উপলব্ধ	695	1	EMX0207936	নাম : দিবিয়া তাঁতী পিতাৰ নাম: লোচন তাঁতী ঘৰ নং : 414 বয়স : 19 লিঙ্গ : মহিলা	ফটো উপলব্ধ



696	1	EMX0208439
নাম : চুমি শইকীয়া তাঁতী		ফটো উপলব্ধ
স্বামীৰ নাম : দিগন্ত তাঁতী		
ঘৰ নং : 321		
বয়স : 28 লিঙ্গ : মহিলা		

697	1	EMX0258467
নাম : বাকেশ মুণ্ডা পিতাৰ নাম : কাঁসৰ মুণ্ডা ঘৰ নং : 388 বয়স : 19 লিঙ্গ : পুৰুষ		ফটো উপলব্ধ

698	1	EMX0259317
নাম : আশা মুণ্ডা স্বামীৰ নাম : যীতীন মুণ্ডা ঘৰ নং : 380 বয়স : 19 লিঙ্গ : মহিলা		ফটো উপলব্ধ

ভোটাৰৰ সাৰাংশ

A) ভোটাৰৰ সংখ্যা

	তালিকাৰ প্ৰকাৰ	তালিকাৰ চিনাক্তকৰণ	ভোটাৰৰ সংখ্যা							
			পুৰুষ	মহিলা	ওয় লিঙ্গ	মুঠ				
I	মূল তালিকা	মূল তালিকা	বিশেষ সংশোধন, 2026 চনৰ পূৰ্বৰ 2025 চনৰ মূল তালিকাৰ লগত থকা সংযোজন সমূহ একত্ৰিতকৰণ কৰা তালিকা।				300	365	0	665
II	যোগ তালিকা	পৰিপূৰক 1	বিশেষ সংক্ষিপ্ত সংশোধন, 2026				16	15	0	31
		পৰিপূৰক 2	অনবিচ্ছিন্ন সংশোধন 2026				1	1	0	2
		মুঠ					17	16	0	33
III	বিয়োজন তালিকা	পৰিপূৰক 1	বিশেষ সংক্ষিপ্ত সংশোধন, 2026				8	5	0	13
		পৰিপূৰক 2	অনবিচ্ছিন্ন সংশোধন 2026				0	0	0	0
		মুঠ					8	5	0	13
IV	লিংগ ক্ষেত্ৰত পৰিবৰ্তনৰ বাবে পাৰ্থক্য						0	0	0	0
এই সংশোধনৰ পিছত ভোটাৰ তালিকাত ভোটাৰৰ মুঠ সংখ্যা (I+II-III+IV)			309	376	0	685				

B) শুধৰনীৰ সংখ্যা

তালিকাৰ প্ৰকাৰ	তালিকাৰ চিনাক্তকৰণ	শুধৰনীৰ সংখ্যা
পৰিপূৰক 1	বিশেষ সংক্ষিপ্ত সংশোধন, 2026	5
পৰিপূৰক 2	অনবিচ্ছিন্ন সংশোধন 2026	0
	মুঠ	5

নিৰ্বাচক পঞ্জীয়ন বিষয়াৰ স্বাক্ষৰ

E-মূত, S-স্থানান্তৰিত/ বাসস্থান পৰিবৰ্তন, R-প্ৰতিলিপি, M-নিখোজ, Q-অযোগ্য