



ভোটাৰ তালিকা 2026 S03 অসম

| বিধানসভা সমষ্টিৰ নম্বৰ, নাম আৰু সংৰক্ষণৰ স্থিতি : 59 - বঢ়হমপুৰ (সাধাৰণ) | | খণ্ড নং : 213 | | | |
|--|----------------------------|---|-------|-----------|-----|
| এই বিধানসভা সমষ্টিত কোন সংসদীয় সমষ্টিৰ অন্তৰ্গত তাৰ নম্বৰ, নাম আৰু সংৰক্ষণ স্থিতি : 10 - কাজিৰঙা (সাধাৰণ) | | | | | |
| 1. সংশোধনৰ বিৱৰণ | | | | | |
| সংশোধনৰ বছৰ | 2026 | তালিকাৰ চিনাক্তকৰণ | | | |
| ভিত্তি তাৰিখ | 01-04-2026 | বিশেষ সংশোধন, 2026 চনৰ পূৰ্বৰ 2025 চনৰ মূল তালিকাৰ লগত থকা সংযোজন সমূহ একত্ৰিতকৰণ কৰা তালিকা। | | | |
| সংশোধনৰ প্ৰকাৰ | বিশেষ সংশোধন 2026 | | | | |
| প্ৰকাশনৰ তাৰিখ | 23-03-2026 | | | | |
| 2. খণ্ড আৰু ভোটগ্ৰহন কেন্দ্ৰৰ বিৱৰণ | | | | | |
| খণ্ডৰ অন্তৰ্গত এলেকা সমূহৰ নম্বৰ আৰু নাম | | | | | |
| 1-নলবাৰী মৌল্লাবস্তী | মূল চহৰ/গাওঁ : চাপানালা | | | | |
| 2-হাবি বস্তি | ৱাৰ্ড নং : | | | | |
| 3-বৰবাগান | ডাকঘৰ : চলচলী | | | | |
| 4-গোবালপাৰা বৰবাগান, | পুলিচ থানা : চামগুৰি অংশ ১ | | | | |
| 5- নলবাৰী হাবি বস্তি(ক) | ব্লক : বঢ়হমপুৰ (অংশ-২) | | | | |
| 6-ওপৰ নলবাৰী | ৰাজহ চক্ৰ : চামগুৰি | | | | |
| 7-নলবাৰী হাবি বস্তি(খ) | জিলা : নগাঁও | | | | |
| | পিনকোড : 782141 | | | | |
| 3. ভোটগ্ৰহন কেন্দ্ৰৰ বিৱৰণ | | | | | |
| ভোটগ্ৰহন কেন্দ্ৰৰ নম্বৰ আৰু নাম : | | ভোটগ্ৰহন কেন্দ্ৰৰ প্ৰকাৰ (পুৰুষ/মহিলা/সাধাৰণ) | | সাধাৰণ | |
| 213 - কালি বস্তি এল পি স্কুল পূৱ | | খণ্ডৰ অন্তৰ্গত সহায়ক ভোটগ্ৰহন কেন্দ্ৰৰ সংখ্যা : | | 0 | |
| ভোটগ্ৰহন কেন্দ্ৰৰ ঠিকনা : | | | | | |
| কালী বস্তি এল পি স্কুল, কোঠা নং ২, চাপানালা, নগাঁও (অসম) | | | | | |
| 4. ভোটাৰৰ সংখ্যা | | | | | |
| আৰম্ভনি ক্ৰমিক নং | শেষ ক্ৰমিক নং | মুঠ ভোটাৰ | | | |
| | | পুৰুষ | মহিলা | ৩য় লিঙ্গ | মুঠ |
| 1 | 546 | 261 | 257 | 0 | 518 |

নিৰ্বাচক পঞ্জীয়ন বিষয়াৰ স্বাক্ষৰ

Nazri Naksha



Google Map View

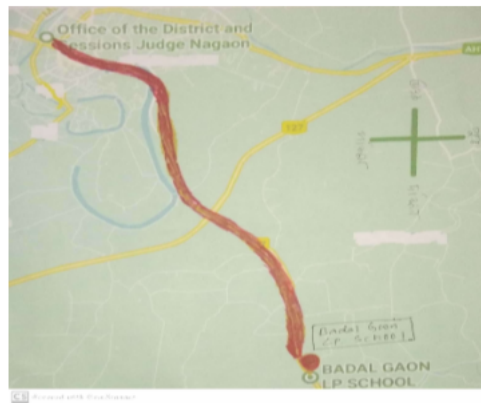

Polling Station Building Front View



ভোটগ্ৰহন কেন্দ্ৰৰ সন্মুখৰ দৃশ্য



Cad View

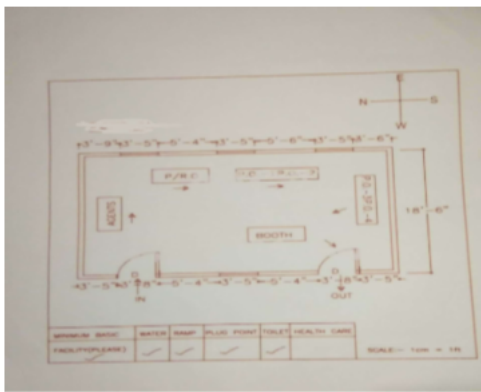

Key MAP View

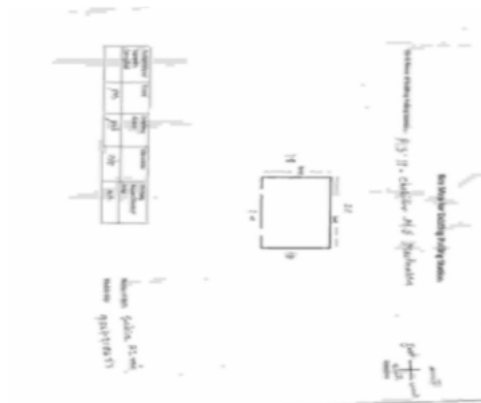

বিধানসভা সমষ্টিৰ নম্বৰ আৰু নাম : 59-বঢ়হমপুৰ
অংশৰ নম্বৰ আৰু নাম : 1-নলবাৰী মৌল্লাবন্তী

| | | | | | |
|--|--------------------------|--|--------------------------|--|--------------------------|
| 1 নাম : কনমাই বৰুৱা স্বামীৰ নাম : দুৰ্গেশ্বৰ বৰুৱা ঘৰ নং : ১ বয়স : 90 লিঙ্গ : মহিলা | DYB1714563 ফটো উপলব্ধ | 2 নাম : উপেন বৰুৱা পিতাৰ নাম : দুৰ্গেশ্বৰ বৰুৱা ঘৰ নং : ১ বয়স : 47 লিঙ্গ : পুৰুষ | DYB1714574 ফটো উপলব্ধ | 3 নাম : প্ৰনিত বৰা অন্যান্য : কনমাই বৰুৱা ঘৰ নং : ১ বয়স : 35 লিঙ্গ : মহিলা | DYB0000315 ফটো উপলব্ধ |
| 4 নাম : আপচানা বেগম স্বামীৰ নাম : বহমতুল্লা ঘৰ নং : ২ বয়স : 65 লিঙ্গ : মহিলা | DYB1714610 ফটো উপলব্ধ | 5 নাম : মুকতাৰ কুৰেইচি পিতাৰ নাম : মাইমুদ ঘৰ নং : ২ বয়স : 60 লিঙ্গ : পুৰুষ | DYB1714643 ফটো উপলব্ধ | 6 নাম : আমতুন বেগম স্বামীৰ নাম : মুকতাৰ কুৰেইচি ঘৰ নং : ২ বয়স : 50 লিঙ্গ : মহিলা | DYB1714654 ফটো উপলব্ধ |
| 7 নাম : জামাতুন নিছা পিতাৰ নাম : বহমতুল্লা ঘৰ নং : ২ বয়স : 45 লিঙ্গ : মহিলা | DYB1714621 ফটো উপলব্ধ | 8 নাম : ৰাফিকুল নিছা পিতাৰ নাম : বহমতুল্লা ঘৰ নং : ২ বয়স : 42 লিঙ্গ : মহিলা | DYB1714632 ফটো উপলব্ধ | 9 নাম : হাফিজুল্লা কুৰেচী পিতাৰ নাম : বহমতুল্লা কুৰেচী ঘৰ নং : ২ বয়স : 39 লিঙ্গ : পুৰুষ | DYB1714676 ফটো উপলব্ধ |
| 10 নাম : ইজাজ কুৰেছী পিতাৰ নাম : বহমতুল্লা ঘৰ নং : ২ বয়স : 28 লিঙ্গ : পুৰুষ | DYB0071167 ফটো উপলব্ধ | 11 নাম : ইমৰান কুৰেছী পিতাৰ নাম : বহমতুল্লা কুৰেছী ঘৰ নং : ২ বয়স : 28 লিঙ্গ : পুৰুষ | DYB0599290 ফটো উপলব্ধ | 12 নাম : ৰুবি বেগম স্বামীৰ নাম : ইমৰান কুৰেছী ঘৰ নং : ২ বয়স : 24 লিঙ্গ : মহিলা | DYB0599316 ফটো উপলব্ধ |
| 13 নাম : আনোৱাৰা বেগম স্বামীৰ নাম : চেয়দ আলী ঘৰ নং : ৪ বয়স : 50 লিঙ্গ : মহিলা | DYB0132258 ফটো উপলব্ধ | 14 নাম : হবিব মাতৃৰ নাম : অনোৱাৰা বেগম ঘৰ নং : 4 বয়স : 31 লিঙ্গ : পুৰুষ | DYB0611384 ফটো উপলব্ধ | 15 নাম : চিৰাজ আলি পিতাৰ নাম : গোৰাজ আলি ঘৰ নং : ৫ বয়স : 70 লিঙ্গ : পুৰুষ | DYB1714701 ফটো উপলব্ধ |
| 16 নাম : বানেছা বেগম পিতাৰ নাম : গোৰাজ আলি ঘৰ নং : ৫ বয়স : 45 লিঙ্গ : মহিলা | DYB1714723 ফটো উপলব্ধ | 17 নাম : লাইলা বেগম স্বামীৰ নাম : চিৰাজ আলী ঘৰ নং : 5 বয়স : 45 লিঙ্গ : মহিলা | DYB0597591 ফটো উপলব্ধ | 18 নাম : ম. নূৰ ইছলাম পিতাৰ নাম : চিৰাজ আলি ঘৰ নং : ৫ বয়স : 38 লিঙ্গ : পুৰুষ | DYB1714734 ফটো উপলব্ধ |
| 19 নাম : আব্দুল আলি পিতাৰ নাম : চিৰাজ আলি ঘৰ নং : ৫ বয়স : 35 লিঙ্গ : পুৰুষ | DYB1714745 ফটো উপলব্ধ | 20 নাম : হিনা বেগম স্বামীৰ নাম : আব্দুল আলি ঘৰ নং : ৫ বয়স : 33 লিঙ্গ : মহিলা | DYB0014517 ফটো উপলব্ধ | 21 নাম : ইমামুল হুছেন পিতাৰ নাম : চিৰাজ আলি ঘৰ নং : ৫ বয়স : 32 লিঙ্গ : পুৰুষ | DYB1714756 ফটো উপলব্ধ |
| 22 নাম : ৰুহুল আমীন পিতাৰ নাম : চিৰাজ আলী ঘৰ নং : 5 বয়স : 31 লিঙ্গ : পুৰুষ | DYB0597492 ফটো উপলব্ধ | 23 নাম : শ্বেহেনাজ বেগম স্বামীৰ নাম : নূৰ ইছলাম ঘৰ নং : ৫ বয়স : 28 লিঙ্গ : মহিলা | DYB0659920 ফটো উপলব্ধ | 24 নাম : নুনেহাৰ খাতুন স্বামীৰ নাম : ইমামুল হুছেইন ঘৰ নং : 5 বয়স : 26 লিঙ্গ : মহিলা | DYB0597559 ফটো উপলব্ধ |
| 25 নাম : আব্দুল চাহিদ পিতাৰ নাম : আহমদ আলি ঘৰ নং : ৬ বয়স : 70 লিঙ্গ : পুৰুষ | DYB1714767 ফটো উপলব্ধ | 26 নাম : জমিলা খাতুন স্বামীৰ নাম : আব্দুল চাহিদ ঘৰ নং : ৬ বয়স : 60 লিঙ্গ : মহিলা | DYB1714778 ফটো উপলব্ধ | 27 নাম : মফিদা বেগম পিতাৰ নাম : আব্দুল চাহিদ ঘৰ নং : ৬ বয়স : 34 লিঙ্গ : মহিলা | DYB0219543 ফটো উপলব্ধ |
| 28 নাম : ৰেচিদা খাতুন স্বামীৰ নাম : দাদুল হাজৰীকা ঘৰ নং : ৭ বয়স : 60 লিঙ্গ : মহিলা | DYB1714789 ফটো উপলব্ধ | 29 নাম : ইদল হাজৰীকা পিতাৰ নাম : দাদুল হাজৰীকা ঘৰ নং : ৭ বয়স : 42 লিঙ্গ : পুৰুষ | DYB1714790 ফটো উপলব্ধ | 30 নাম : ফিৰজ হাজৰীকা পিতাৰ নাম : দাদুল হাজৰীকা ঘৰ নং : ৭ বয়স : 37 লিঙ্গ : পুৰুষ | DYB1714803 ফটো উপলব্ধ |



| | | | | | |
|--|--------------------------|---|--------------------------|--|--------------------------|
| 31 নাম : ছাফিকা হাজৰীকা স্বামীৰ নাম : হুদুল হাজৰীকা ঘৰ নং : ৭ বয়স : 37 লিঙ্গ : মহিলা | DYB0156208 ফটো উপলব্ধ | S 32 নাম : আইনুল হক পিতাৰ নাম : মৃত মাদাৰিমবল হক ঘৰ নং : ৮ বয়স : 70 লিঙ্গ : পুৰুষ | DYB1714825 ফটো উপলব্ধ | 33 নাম : চুৰেতন নিছা স্বামীৰ নাম : আইনুল হক ঘৰ নং : ৮ বয়স : 60 লিঙ্গ : মহিলা | DYB1714836 ফটো উপলব্ধ |
| 34 নাম : নাজী বেগম পিতাৰ নাম : আইনুল হক ঘৰ নং : ০৮ বয়স : 34 লিঙ্গ : মহিলা | DYB0345637 ফটো উপলব্ধ | 35 নাম : মইনুল হক পিতাৰ নাম : আইনুল হক ঘৰ নং : ৮ বয়স : 34 লিঙ্গ : পুৰুষ | DYB1714814 ফটো উপলব্ধ | 36 নাম : আমিনা খাতুন স্বামীৰ নাম : আছাৰ আলি ঘৰ নং : ৯ বয়স : 90 লিঙ্গ : মহিলা | DYB1714847 ফটো উপলব্ধ |
| 37 নাম : আনোৱাৰ হুছেইন পিতাৰ নাম : আছাৰ আলি ঘৰ নং : ১০ বয়স : 55 লিঙ্গ : পুৰুষ | DYB1714858 ফটো উপলব্ধ | 38 নাম : বেজিয়া খাতুন স্বামীৰ নাম : আনুৱাৰ হুছেইন ঘৰ নং : ১০ বয়স : 40 লিঙ্গ : মহিলা | DYB1714869 ফটো উপলব্ধ | 39 নাম : মইনুল হক পিতাৰ নাম : নিমাৰ আলি ঘৰ নং : ১১ বয়স : 60 লিঙ্গ : পুৰুষ | DYB1714881 ফটো উপলব্ধ |
| 40 নাম : চুলতান আলী পিতাৰ নাম : নিফাৰ আলি ঘৰ নং : ১১ বয়স : 53 লিঙ্গ : পুৰুষ | DYB0008276 ফটো উপলব্ধ | 41 নাম : বুকিয়া বেগম পিতাৰ নাম : নিমাৰ আলি ঘৰ নং : ১১ বয়স : 50 লিঙ্গ : মহিলা | DYB1714892 ফটো উপলব্ধ | 42 নাম : হালীমা খাতুন স্বামীৰ নাম : চুলতান আলী ঘৰ নং : ১১ বয়স : 35 লিঙ্গ : মহিলা | DYB0481309 ফটো উপলব্ধ |
| 43 নাম : ফুলমনি ভূমিক স্বামীৰ নাম : চৰণ ভূমিক ঘৰ নং : ১২ বয়স : 50 লিঙ্গ : মহিলা | DYB1714916 ফটো উপলব্ধ | 44 নাম : জিতেন ভৌমিক পিতাৰ নাম : চৰন ভৌমিক ঘৰ নং : ১২ বয়স : 33 লিঙ্গ : পুৰুষ | DYB1714927 ফটো উপলব্ধ | 45 নাম : পিংকি ভূমিজ স্বামীৰ নাম : জীতেন ভূমিজ ঘৰ নং : ১২ বয়স : 26 লিঙ্গ : মহিলা | DYB0659904 ফটো উপলব্ধ |
| S 46 নাম : উপেন দাস পিতাৰ নাম : উমেশ দাস ঘৰ নং : ১৩ বয়স : 65 লিঙ্গ : পুৰুষ | DYB1714949 ফটো উপলব্ধ | 47 নাম : বিজয় দাস পিতাৰ নাম : উপেন দাস ঘৰ নং : ১৩ বয়স : 35 লিঙ্গ : পুৰুষ | DYB1714961 ফটো উপলব্ধ | 48 নাম : বালিৰামু (বেদ) ৰৌতিয়া পিতাৰ নাম : মধু ৰৌতিয়া ঘৰ নং : ১৫ বয়স : 55 লিঙ্গ : পুৰুষ | DYB1714983 ফটো উপলব্ধ |
| 49 নাম : কমলা ৰৌতিয়া স্বামীৰ নাম : বালিৰাম ৰৌতিয়া ঘৰ নং : ১৫ বয়স : 50 লিঙ্গ : মহিলা | DYB1714994 ফটো উপলব্ধ | 50 নাম : আৰিফুল বহমান পিতাৰ নাম : মজিবুৰ বহমান ঘৰ নং : ১৬ বয়স : 36 লিঙ্গ : পুৰুষ | DYB0664391 ফটো উপলব্ধ | 51 নাম : ছৰিফুল বহমান পিতাৰ নাম : মজিবুৰ বহমান ঘৰ নং : ১৬ বয়স : 24 লিঙ্গ : পুৰুষ | DYB0664383 ফটো উপলব্ধ |
| 52 নাম : চাজান আলি পিতাৰ নাম : চমিৰদ্দিন ঘৰ নং : ১৭ বয়স : 60 লিঙ্গ : পুৰুষ | DYB1715033 ফটো উপলব্ধ | 53 নাম : পিংকু আলী পিতাৰ নাম : মৃত চাজান আলী ঘৰ নং : ১৭ বয়স : 34 লিঙ্গ : পুৰুষ | DYB0347450 ফটো উপলব্ধ | 54 নাম : লীমা বেগম স্বামীৰ নাম : পিংকু আলী ঘৰ নং : ১৭ বয়স : 29 লিঙ্গ : মহিলা | DYB0347443 ফটো উপলব্ধ |
| 55 নাম : মনচুৰ আলি পিতাৰ নাম : তানজুৰ আলি ঘৰ নং : ১৮ বয়স : 50 লিঙ্গ : পুৰুষ | DYB1715044 ফটো উপলব্ধ | 56 নাম : চুলেমা বেগম স্বামীৰ নাম : মনচুৰ আলি ঘৰ নং : ১৮ বয়স : 45 লিঙ্গ : মহিলা | DYB1715055 ফটো উপলব্ধ | 57 নাম : চিদ্দিক বহমান পিতাৰ নাম : মনচুৰ আলী ঘৰ নং : 18 বয়স : 22 লিঙ্গ : পুৰুষ | DYB0599407 ফটো উপলব্ধ |
| 58 নাম : মামণি বেগম পিতাৰ নাম : হৰিবুৰ বহমান ঘৰ নং : ১৯ বয়স : 55 লিঙ্গ : মহিলা | DYB1715066 ফটো উপলব্ধ | 59 নাম : চুভান আলি পিতাৰ নাম : চমিৰউদ্দিন ঘৰ নং : ২০ বয়স : 83 লিঙ্গ : পুৰুষ | DYB1715077 ফটো উপলব্ধ | 60 নাম : মৰ্জিনা (বুল) খাতুন স্বামীৰ নাম : চুভান আলি ঘৰ নং : ২০ বয়স : 65 লিঙ্গ : মহিলা | DYB1715088 ফটো উপলব্ধ |



| | | | | | |
|--|--------------------------|--|--------------------------|---|--------------------------|
| 61 নাম : মুচাবিৰ আলি পিতাৰ নাম: চুতান আলি ঘৰ নং : ২০ বয়স : 43 লিঙ্গ : পুৰুষ | DYB1715099 ফটো উপলব্ধ | 62 নাম : ছাহেদা খাতুন স্বামীৰ নাম: মুচাবিৰ আলি ঘৰ নং : ২০ বয়স : 38 লিঙ্গ : মহিলা | DYB0071506 ফটো উপলব্ধ | 63 নাম : হীৰা তেলি স্বামীৰ নাম: ফুগলা তেলি ঘৰ নং : ২১ বয়স : 50 লিঙ্গ : মহিলা | DYB1715124 ফটো উপলব্ধ |
| 64 নাম : বিপুল তেলী মাতৃৰ নাম: ফুগলা তেলী ঘৰ নং : ২১ বয়স : 36 লিঙ্গ : পুৰুষ | DYB1715135 ফটো উপলব্ধ | 65 নাম : লক্ষী কৰ্মকাৰ স্বামীৰ নাম: বিপুল কৰ্মকাৰ ঘৰ নং : ২১ বয়স : 32 লিঙ্গ : মহিলা | DYB0218552 ফটো উপলব্ধ | 66 নাম : নিপুল তেলি মাতৃৰ নাম: হীৰ দাস ঘৰ নং : ২১ বয়স : 29 লিঙ্গ : পুৰুষ | DYB0077479 ফটো উপলব্ধ |
| 67 নাম : সুমনী তেলি পিতাৰ নাম: ফুগলা তেলি ঘৰ নং : ২১ বয়স : 28 লিঙ্গ : মহিলা | DYB0077495 ফটো উপলব্ধ | 68 নাম : অমেৰি তেলি স্বামীৰ নাম: নিপুল তেলি ঘৰ নং : ২১ বয়স : 27 লিঙ্গ : মহিলা | DYB0659540 ফটো উপলব্ধ | 69 নাম : ৰুমি (অহল্যা) তেলি স্বামীৰ নাম: দেওৰা কৰ্মকাৰ ঘৰ নং : ২১ বয়স : 50 লিঙ্গ : মহিলা | DYB1715157 ফটো উপলব্ধ |
| 70 নাম : ৰাকেশ তেলি মাতৃৰ নাম: দেবৰা তেলি ঘৰ নং : ২২ বয়স : 30 লিঙ্গ : পুৰুষ | DYB0081935 ফটো উপলব্ধ | 71 নাম : দিপালী তাতী অন্যান্য: ৰুমি অহল্যা ঘৰ নং : ২২ বয়স : 30 লিঙ্গ : মহিলা | DYB0081968 ফটো উপলব্ধ | 72 নাম : তুফান তেলী পিতাৰ নাম: সুকুৰা তেলী ঘৰ নং : ২৪ বয়স : 30 লিঙ্গ : পুৰুষ | EMX0092353 ফটো উপলব্ধ |
| 73 নাম : ৰাম মাল পিতাৰ নাম: বিজয় মাল ঘৰ নং : ২৫ বয়স : 50 লিঙ্গ : পুৰুষ | DYB1715204 ফটো উপলব্ধ | 74 নাম : মুনী মাল স্বামীৰ নাম: ৰামু মাল ঘৰ নং : ২৫ বয়স : 45 লিঙ্গ : মহিলা | DYB1715215 ফটো উপলব্ধ | 75 নাম : বৈচাণ্তী মাল পিতাৰ নাম: ৰাজু মাল ঘৰ নং : ২৫ বয়স : 30 লিঙ্গ : মহিলা | DYB0190686 ফটো উপলব্ধ |
| 76 নাম : বিট মাল মাতৃৰ নাম: মুনমী মাল ঘৰ নং : ২৫ বয়স : 22 লিঙ্গ : পুৰুষ | DYB0660571 ফটো উপলব্ধ | 77 নাম : ব্ৰিচমনি তাতী পিতাৰ নাম: ফুলচান মাল ঘৰ নং : ২৬ বয়স : 29 লিঙ্গ : মহিলা | DYB0098467 ফটো উপলব্ধ | 78 নাম : লক্ষীমণি মাল পিতাৰ নাম: ফাগু মাল ঘৰ নং : ২৬ বয়স : 60 লিঙ্গ : মহিলা | DYB1715293 ফটো উপলব্ধ |
| 79 নাম : পাৰ্বতী মাল মুণ্ডা পিতাৰ নাম: ফাগু মাল ঘৰ নং : ২৯ বয়স : 45 লিঙ্গ : মহিলা | DYB0219311 ফটো উপলব্ধ | 80 নাম : মুক্তাব আলি পিতাৰ নাম: কটন আলি ঘৰ নং : ৩০ বয়স : 55 লিঙ্গ : পুৰুষ | DYB1715328 ফটো উপলব্ধ | 81 নাম : কুলমুচা বেগম পিতাৰ নাম: কটন আলি ঘৰ নং : ৩০ বয়স : 45 লিঙ্গ : মহিলা | DYB1715339 ফটো উপলব্ধ |
| 82 নাম : ছুচনাৰা বেগম স্বামীৰ নাম: মুক্তাব আলী ঘৰ নং : ৩০ বয়স : 43 লিঙ্গ : মহিলা | DYB0014519 ফটো উপলব্ধ | 83 নাম : চুফিয়া বেগম পিতাৰ নাম: কটন আলি ঘৰ নং : ৩০ বয়স : 39 লিঙ্গ : মহিলা | DYB1715340 ফটো উপলব্ধ | 84 নাম : আমিৰ আলী পিতাৰ নাম: কটন আলী ঘৰ নং : ৩০ বয়স : 33 লিঙ্গ : পুৰুষ | DYB1725173 ফটো উপলব্ধ |
| 85 নাম : গবিন ভূমিজ পিতাৰ নাম: চুক্রা ভূমিজ ঘৰ নং : ৩১ বয়স : 34 লিঙ্গ : পুৰুষ | DYB0115089 ফটো উপলব্ধ | 86 নাম : ববিতা ভূমিজ অন্যান্য: চুক্রা ভূমিজ ঘৰ নং : ৩১ বয়স : 30 লিঙ্গ : মহিলা | DYB0115279 ফটো উপলব্ধ | 87 নাম : শাম ভূমিজ অন্যান্য: গবিন ভূমিজ ঘৰ নং : ৩১ বয়স : 23 লিঙ্গ : পুৰুষ | DYB0662783 ফটো উপলব্ধ |
| S 88 নাম : গোপাল হেষ্ৰম পিতাৰ নাম: মৃত ডাউৰা হেষ্ৰম ঘৰ নং : ৩৩ বয়স : ৪২ লিঙ্গ : পুৰুষ | DYB1715420 ফটো উপলব্ধ | 89 নাম : দিপ্তী তাঁতী স্বামীৰ নাম: বেণ্ডা তাঁতী ঘৰ নং : ৩৪ বয়স : 70 লিঙ্গ : মহিলা | DYB1715431 ফটো উপলব্ধ | 90 নাম : বিহুৰাম ওৰাং পিতাৰ নাম: দুৰ্গি বুৰান ঘৰ নং : ৩৫ বয়স : 39 লিঙ্গ : পুৰুষ | DYB0659441 ফটো উপলব্ধ |



| | | | | | |
|---|--------------------------|---|--------------------------|---|--------------------------|
| 91 নাম : গুলাপি ওৰাং স্বামীৰ নাম: বিহুৰাম ওৰাং ঘৰ নং : 35 বয়স : 30 লিঙ্গ : মহিলা | DYB0661819 ফটো উপলব্ধ | 92 নাম : শুকুৰমণি খাৰীয়া স্বামীৰ নাম: পছ খাৰীয়া ঘৰ নং : 39 বয়স : 80 লিঙ্গ : মহিলা | DYB1715475 ফটো উপলব্ধ | 93 নাম : জিতেন নাহক পিতাৰ নাম: সুদৰ্শন নাহক ঘৰ নং : 39 বয়স : 44 লিঙ্গ : পুৰুষ | DYB0194019 ফটো উপলব্ধ |
| 94 নাম : বসন্ত কোৱৰ অন্যান্য: সুদৰ্শন নাহক ঘৰ নং : 39 বয়স : 41 লিঙ্গ : পুৰুষ | DYB0130849 ফটো উপলব্ধ | 95 নাম : মহিলা নাহক স্বামীৰ নাম: জীতেন নাহক ঘৰ নং : 39 বয়স : 40 লিঙ্গ : মহিলা | DYB1715522 ফটো উপলব্ধ | 96 নাম : বলৰাম লাহক পিতাৰ নাম: সুদৰ্শন লাহক ঘৰ নং : 39 বয়স : 36 লিঙ্গ : পুৰুষ | DYB1715533 ফটো উপলব্ধ |
| 97 নাম : হেমা নাহক কোৱৰ অন্যান্য: সুদৰ্শন নাহক ঘৰ নং : 39 বয়স : 36 লিঙ্গ : মহিলা | DYB0130989 ফটো উপলব্ধ | 98 নাম : ৰতা নাহক পিতাৰ নাম: বংশী নাহক ঘৰ নং : 81 বয়স : 45 লিঙ্গ : পুৰুষ | DYB1715566 ফটো উপলব্ধ | S 99 নাম : বীৰছা ওৰাং পিতাৰ নাম: বীৰ সিং ওৰাং ঘৰ নং : 83 বয়স : 80 লিঙ্গ : পুৰুষ | DYB1715602 ফটো উপলব্ধ |
| 100 নাম : পুণ্ডি ওৰাং স্বামীৰ নাম: বীৰছা ওৰাং ঘৰ নং : 83 বয়স : 70 লিঙ্গ : মহিলা | DYB1715613 ফটো উপলব্ধ | 101 নাম : চন্দন ভূমিজ পিতাৰ নাম: বধু ভূমিজ ঘৰ নং : 88 বয়স : 45 লিঙ্গ : পুৰুষ | DYB1715624 ফটো উপলব্ধ | 102 নাম : সনিমাৰ ভূমিজ স্বামীৰ নাম: চন্দন ভূমিজ ঘৰ নং : 88 বয়স : 40 লিঙ্গ : মহিলা | DYB1715635 ফটো উপলব্ধ |
| 103 নাম : পবন চোৰেং পিতাৰ নাম: ৰাম দাস ঘৰ নং : 85 বয়স : 50 লিঙ্গ : পুৰুষ | DYB1715646 ফটো উপলব্ধ | 104 নাম : বুদ্ধিগী চোৰেং স্বামীৰ নাম: পবন চোৰেং ঘৰ নং : 85 বয়স : 45 লিঙ্গ : মহিলা | DYB1715657 ফটো উপলব্ধ | 105 নাম : ভোগেশ্বৰ বাউৰী পিতাৰ নাম: মিঠাৰাম বাউৰী ঘৰ নং : 59 বয়স : 55 লিঙ্গ : পুৰুষ | DYB1715760 ফটো উপলব্ধ |
| 106 নাম : তীলক বাউৰী স্বামীৰ নাম: ভূগেশ্বৰী বা উৰী ঘৰ নং : 59 বয়স : 35 লিঙ্গ : মহিলা | DYB0195495 ফটো উপলব্ধ | 107 নাম : ফিৰো কৰ্মকাৰ স্বামীৰ নাম: কুল কৰ্মকাৰ ঘৰ নং : 51 বয়স : 70 লিঙ্গ : মহিলা | DYB1715771 ফটো উপলব্ধ | 108 নাম : ৰুদ্ৰ বাহাদুৰ কৰ্মকাৰ পিতাৰ নাম: কুল কৰ্মকাৰ ঘৰ নং : 51 বয়স : 45 লিঙ্গ : পুৰুষ | DYB1715782 ফটো উপলব্ধ |
| 109 নাম : কুন্তী কৰ্মকাৰ স্বামীৰ নাম: ৰুদ্ৰবাহাদুৰ কৰ্মকাৰ ঘৰ নং : 51 বয়স : 42 লিঙ্গ : মহিলা | DYB0195545 ফটো উপলব্ধ | 110 নাম : অংকুৰ বাহাদুৰ কৰ্মকাৰ পিতাৰ নাম: ৰুদ্ৰ বাহাদুৰ কৰ্মকাৰ ঘৰ নং : 51 বয়স : 24 লিঙ্গ : পুৰুষ | DYB0662494 ফটো উপলব্ধ | 111 নাম : সুৰেশ কৰ্মকাৰ পিতাৰ নাম: মৃত জহন কৰ্মকাৰ ঘৰ নং : 51 বয়স : 57 লিঙ্গ : পুৰুষ | DYB0383315 ফটো উপলব্ধ |
| 112 নাম : ৰাজু কৰ্মকাৰ পিতাৰ নাম: বুদ্ধিমান কৰ্মকাৰ ঘৰ নং : 52 বয়স : 52 লিঙ্গ : পুৰুষ | DYB1715817 ফটো উপলব্ধ | 113 নাম : সীতা কৰ্মকাৰ স্বামীৰ নাম: ৰাজু কৰ্মকাৰ ঘৰ নং : 52 বয়স : 48 লিঙ্গ : মহিলা | DYB1715828 ফটো উপলব্ধ | 114 নাম : বলৰাম কৰ্মকাৰ পিতাৰ নাম: ৰাজু কৰ্মকাৰ ঘৰ নং : 52 বয়স : 28 লিঙ্গ : পুৰুষ | DYB0660795 ফটো উপলব্ধ |
| 115 নাম : দিপ কৰ্মকাৰ পিতাৰ নাম: ৰাজু কৰ্মকাৰ ঘৰ নং : 52 বয়স : 24 লিঙ্গ : পুৰুষ | DYB0664201 ফটো উপলব্ধ | S 116 নাম : নুৰামিন আৰি পিতাৰ নাম: মৃত ইমান উদ্দিন আলি ঘৰ নং : 52 ক বয়স : 35 লিঙ্গ : পুৰুষ | DYB0383398 ফটো উপলব্ধ | 117 নাম : মিঠাৰাম ভূমিজ পিতাৰ নাম: ঘনশ্যাম ভূমিজ ঘৰ নং : 53 বয়স : 45 লিঙ্গ : পুৰুষ | DYB1715839 ফটো উপলব্ধ |
| 118 নাম : অঞ্জলি ভূমিজ স্বামীৰ নাম: মিঠাৰাম ভূমিজ ঘৰ নং : 53 বয়স : 41 লিঙ্গ : মহিলা | DYB1715840 ফটো উপলব্ধ | 119 নাম : পদ্মিনী তাঁতী পিতাৰ নাম: পৰশু তাঁতী ঘৰ নং : 58 বয়স : 44 লিঙ্গ : মহিলা | DYB1715884 ফটো উপলব্ধ | S 120 নাম : ফুল তাঁতী স্বামীৰ নাম: শ্ৰীলোকা তাঁতী ঘৰ নং : 58 বয়স : 60 লিঙ্গ : মহিলা | DYB1715908 ফটো উপলব্ধ |

| | | | | | |
|---|--------------------------|---|--------------------------|--|--------------------------|
| 121 নাম : শুকুৰ ভূমিজ স্বামীৰ নাম: টেঙাৰাম ভূমিজ ঘৰ নং : ৫৬ বয়স : 50 লিঙ্গ : মহিলা | DYB1715920 ফটো উপলব্ধ | 122 নাম : দিপেন ভূমিজ পিতাৰ নাম: মৃত টেঙাৰাম ভূমিজ ঘৰ নং : ৫৬ বয়স : 29 লিঙ্গ : পুৰুষ | DYB0498865 ফটো উপলব্ধ | 123 নাম : নিপেন ভূমিজ পিতাৰ নাম: মৃত টেঙাৰাম ভূমিজ ঘৰ নং : ৫৬ বয়স : 26 লিঙ্গ : পুৰুষ | DYB0498717 ফটো উপলব্ধ |
| 124 নাম : দিপালী তাতী অন্যান্য: পেটলা পাহাৰীয়া ঘৰ নং : ৫৮ বয়স : 30 লিঙ্গ : মহিলা | DYB0148296 ফটো উপলব্ধ | 125 নাম : পাপু পহাৰীয়া পিতাৰ নাম: সাগৰ পাহাৰীয়া ঘৰ নং : ৫৮ বয়স : 23 লিঙ্গ : পুৰুষ | DYB0660837 ফটো উপলব্ধ | 126 নাম : দবাৰী মাল স্বামীৰ নাম: লক্ষীৰাম মাল ঘৰ নং : ৬০ বয়স : 50 লিঙ্গ : মহিলা | DYB1715975 ফটো উপলব্ধ |
| 127 নাম : ৰবি মাল পিতাৰ নাম: লক্ষীৰাম মাল ঘৰ নং : ৬০ বয়স : 36 লিঙ্গ : পুৰুষ | DYB0149708 ফটো উপলব্ধ | 128 নাম : দেবাৰী মেহেৰ অন্যান্য: লক্ষীৰাম মাল ঘৰ নং : ৬০ বয়স : 32 লিঙ্গ : মহিলা | DYB0149856 ফটো উপলব্ধ | 129 নাম : আশা কুৰ্মি স্বামীৰ নাম: লব কুৰ্মি ঘৰ নং : ৬১ বয়স : 50 লিঙ্গ : মহিলা | DYB1715997 ফটো উপলব্ধ |
| 130 নাম : মালতী ভূমিজ পিতাৰ নাম: মাংৰা ভূমিজ ঘৰ নং : ৬২ বয়স : 48 লিঙ্গ : মহিলা | DYB1716014 ফটো উপলব্ধ | 131 নাম : অজিত ভূমিজ পিতাৰ নাম: মাংৰা ভূমিজ ঘৰ নং : ৬২ বয়স : 44 লিঙ্গ : পুৰুষ | DYB1716036 ফটো উপলব্ধ | 132 নাম : শান্তি কোঁৱৰ স্বামীৰ নাম: হীৰা কোঁৱৰ ঘৰ নং : ৬৪ বয়স : 40 লিঙ্গ : মহিলা | DYB1716070 ফটো উপলব্ধ |
| 133 নাম : দিপালী ভূমিজ স্বামীৰ নাম: লক্ষণ ভূমিজ ঘৰ নং : ৬৫ বয়স : 50 লিঙ্গ : মহিলা | DYB1716116 ফটো উপলব্ধ | 134 নাম : কেশব ভূমিজ পিতাৰ নাম: কাংলু ভূমিজ ঘৰ নং : ৬৫ বয়স : 48 লিঙ্গ : পুৰুষ | DYB1716127 ফটো উপলব্ধ | 135 নাম : পিংকী ভূমিজ স্বামীৰ নাম: কেশৱ ভূমিজ ঘৰ নং : ৬৫ বয়স : 32 লিঙ্গ : মহিলা | DYB0152975 ফটো উপলব্ধ |
| 136 নাম : ৰাজেশ কৰ্মকাৰ পিতাৰ নাম: যোগেশ কৰ্মকাৰ ঘৰ নং : ৬৭ বয়স : 37 লিঙ্গ : পুৰুষ | DYB0014520 ফটো উপলব্ধ | 137 নাম : বীনকী কৰ্মকাৰ স্বামীৰ নাম: ৰাজেশ কৰ্মকাৰ ঘৰ নং : ৬৭ বয়স : 33 লিঙ্গ : মহিলা | DYB0154146 ফটো উপলব্ধ | 138 নাম : বিপুল কৰ্মকাৰ অন্যান্য: যোগেশ কৰ্মকাৰ ঘৰ নং : ৬৭ বয়স : 28 লিঙ্গ : পুৰুষ | DYB0154526 ফটো উপলব্ধ |
| 139 নাম : আমৰ ঘাটোৱাল পিতাৰ নাম: কন ঘাটোৱাল ঘৰ নং : ৭৩ বয়স : 30 লিঙ্গ : পুৰুষ | DYB0492355 ফটো উপলব্ধ | 140 নাম : শ্ৰীমাৰকুচ মুৰা মাতৃৰ নাম: শ্ৰীবিপিনী মুৰা ঘৰ নং : 75 বয়স : 36 লিঙ্গ : পুৰুষ | DYB0338624 ফটো উপলব্ধ | 141 নাম : ঘন কান্ত নায়ক পিতাৰ নাম: বিৰেন নায়ক ঘৰ নং : ৮১ বয়স : 33 লিঙ্গ : পুৰুষ | DYB0014521 ফটো উপলব্ধ |
| 142 নাম : সুনিল নায়ক পিতাৰ নাম: বিৰেন নায়ক ঘৰ নং : ৮১ বয়স : 29 লিঙ্গ : পুৰুষ | DYB0164756 ফটো উপলব্ধ | 143 নাম : খগেন নায়ক পিতাৰ নাম: নিৰ নায়ক ঘৰ নং : ৮২ বয়স : 30 লিঙ্গ : পুৰুষ | DYB1725195 ফটো উপলব্ধ | 144 নাম : ভন্টি মুদি স্বামীৰ নাম: প্ৰবিন মুদি ঘৰ নং : ৮৩ বয়স : 25 লিঙ্গ : মহিলা | DYB0481341 ফটো উপলব্ধ |
| 145 নাম : ৰেনু নায়ক পিতাৰ নাম: হৰেন নায়ক ঘৰ নং : ৮৪ বয়স : 33 লিঙ্গ : মহিলা | DYB0014522 ফটো উপলব্ধ | 146 নাম : দীপা নায়ক স্বামীৰ নাম: ৰাজু নায়ক ঘৰ নং : ৮৪ বয়স : 33 লিঙ্গ : মহিলা | DYB0014523 ফটো উপলব্ধ | 147 নাম : শিলা ভূমিজ মুদি স্বামীৰ নাম: মৃত নাৰিন মুদি ঘৰ নং : ৮৫ বয়স : 32 লিঙ্গ : মহিলা | DYB0492900 ফটো উপলব্ধ |
| 148 নাম : ৰাধা কৰ্মকাৰ পিতাৰ নাম: অনিল কৰ্মকাৰ ঘৰ নং : ৯০ বয়স : 34 লিঙ্গ : মহিলা | DYB1716207 ফটো উপলব্ধ | 149 নাম : চুচমিতা কৰ্মকাৰ পিতাৰ নাম: অনিল কৰ্মকাৰ ঘৰ নং : ৯০ বয়স : 26 লিঙ্গ : মহিলা | DYB0347351 ফটো উপলব্ধ | 150 নাম : চামিৰ নায়ক পিতাৰ নাম: ৰাম নায়ক ঘৰ নং : ৯১ বয়স : 30 লিঙ্গ : পুৰুষ | DYB0492348 ফটো উপলব্ধ |



| | | | | | |
|---|--------------------------|---|--------------------------|---|--------------------------|
| 151 নাম : মনু খাখলাৰী স্বামীৰ নাম : সুনিলা খাখলাৰী ঘৰ নং : ৯৫ বয়স : 30 লিঙ্গ : মহিলা | DYB0515403 ফটো উপলব্ধ | 152 নাম : সেইকা নায়ক মুদি স্বামীৰ নাম : বিক্রম মুদি ঘৰ নং : ৯৫ বয়স : 27 লিঙ্গ : মহিলা | DYB0515494 ফটো উপলব্ধ | 153 নাম : দীপা মুদি পিতাৰ নাম : মৃত দুখীয়া মুদি ঘৰ নং : ৯৫ বয়স : 26 লিঙ্গ : মহিলা | DYB0515338 ফটো উপলব্ধ |
| 154 নাম : দিপা কৰ্মকাৰ অন্যান্য : শিবানী আলী ঘৰ নং : ১০০ ক বয়স : 44 লিঙ্গ : মহিলা | DYB0661892 ফটো উপলব্ধ | 155 নাম : বিমলা কৰ্মকাৰ স্বামীৰ নাম : মৃত পুতুল কৰ্মকাৰ ঘৰ নং : ১০৩ বয়স : 53 লিঙ্গ : মহিলা | DYB0501908 ফটো উপলব্ধ | 156 নাম : নিৰ্মলা কৰ্মকাৰ স্বামীৰ নাম : নিবাস কৰ্মকাৰ ঘৰ নং : ১০৩ বয়স : 48 লিঙ্গ : মহিলা | DYB0481291 ফটো উপলব্ধ |
| 157 নাম : মঞ্জিতা তাতি পিতাৰ নাম : ৰাজু কৰ্মকাৰ ঘৰ নং : ১০৭ বয়স : 32 লিঙ্গ : মহিলা | DYB0006437 ফটো উপলব্ধ | 158 নাম : মংলু মুৰা পিতাৰ নাম : মৃত বিদেচি মুৰা ঘৰ নং : ১২৪ বয়স : 36 লিঙ্গ : পুৰুষ | DYB0492876 ফটো উপলব্ধ | 159 নাম : মনোমতী ৰায় পিতাৰ নাম : ভক্ত বাহাদুৰ ৰায় ঘৰ নং : ১৩০ বয়স : 34 লিঙ্গ : মহিলা | DYB1716263 ফটো উপলব্ধ |
| 160 নাম : মনজ ৰায় পিতাৰ নাম : ভক্ত বাহাদুৰ ৰায় ঘৰ নং : ১৩০ বয়স : 33 লিঙ্গ : পুৰুষ | DYB1716252 ফটো উপলব্ধ | 161 নাম : চিমন ৰায় পিতাৰ নাম : বাহাদুৰ ৰায় ঘৰ নং : ১৩০ বয়স : 29 লিঙ্গ : পুৰুষ | DYB0023838 ফটো উপলব্ধ | 162 নাম : সুবল ৰায় পিতাৰ নাম : ভক্ত বাহাদু ৰায় ঘৰ নং : ১৩০ বয়স : 28 লিঙ্গ : পুৰুষ | DYB0023887 ফটো উপলব্ধ |
| 163 নাম : চূৰ্জন খাৰীয়া পিতাৰ নাম : মৃত কাৰ্তিক খাৰীয়া ঘৰ নং : ১৩২ বয়স : 29 লিঙ্গ : পুৰুষ | DYB0502393 ফটো উপলব্ধ | 164 নাম : প্ৰিয়ংকা খাৰীয়া স্বামীৰ নাম : দুৰ্জন খাৰীয়া ঘৰ নং : ১৩২ বয়স : 29 লিঙ্গ : মহিলা | DYB0660951 ফটো উপলব্ধ | 165 নাম : দিলিপ খাৰীয়া পিতাৰ নাম : ভলুক খাৰীয়া ঘৰ নং : ১৩৩ বয়স : 35 লিঙ্গ : পুৰুষ | DYB0025478 ফটো উপলব্ধ |
| 166 নাম : সঞ্জীতা চৰেং অন্যান্য : ভলুক খাৰীয়া ঘৰ নং : ১৩৩ বয়স : 30 লিঙ্গ : মহিলা | DYB0025718 ফটো উপলব্ধ | 167 নাম : চিলফা খাৰীয়া পিতাৰ নাম : গোপী খাৰীয়া ঘৰ নং : ১৩৩ বয়স : 24 লিঙ্গ : মহিলা | DYB0657593 ফটো উপলব্ধ | S 168 নাম : শ্ৰী হৰি তংগ্লা স্বামীৰ নাম : লেট মন্দ তংগ্লা ঘৰ নং : 134 বয়স : 64 লিঙ্গ : মহিলা | DYB0338731 ফটো উপলব্ধ |
| S 169 নাম : শ্ৰী নগেন টাংলা অন্যান্য : নন্দ টাংলা ঘৰ নং : ১৩৪ বয়স : 54 লিঙ্গ : পুৰুষ | DYB0026237 ফটো উপলব্ধ | 170 নাম : শ্ৰী শ্ৰীছন্দা টাংলা অন্যান্য : শ্ৰী নগেন টাংলা ঘৰ নং : ১৩৪ বয়স : 48 লিঙ্গ : মহিলা | DYB0026278 ফটো উপলব্ধ | 171 নাম : ফলিন চাংলা অন্যান্য : অনিল চাংলা ঘৰ নং : ১৩৪ বয়স : 35 লিঙ্গ : মহিলা | DYB0026419 ফটো উপলব্ধ |
| 172 নাম : সাবিত্ৰী চাংলা স্বামীৰ নাম : অনিল চাংলা ঘৰ নং : ১৩৪ বয়স : 31 লিঙ্গ : মহিলা | DYB0026609 ফটো উপলব্ধ | 173 নাম : বিমলা চাংলা অন্যান্য : অনিল চাংলা ঘৰ নং : ১৩৪ বয়স : 28 লিঙ্গ : মহিলা | DYB0026898 ফটো উপলব্ধ | 174 নাম : শ্ৰীকন্দা খাৰীয়া পিতাৰ নাম : লেট দুমা খাৰীয়া ঘৰ নং : 137 বয়স : 37 লিঙ্গ : পুৰুষ | DYB0339291 ফটো উপলব্ধ |
| 175 নাম : শ্ৰী ৰিতু খাৰীয়া স্বামীৰ নাম : শ্ৰী কান্দা খাৰীয়া ঘৰ নং : 137 বয়স : 35 লিঙ্গ : মহিলা | DYB0339234 ফটো উপলব্ধ | 176 নাম : শ্ৰী অজীত খাৰীয়া পিতাৰ নাম : লেট দুমা খাৰীয়া ঘৰ নং : 137 বয়স : 29 লিঙ্গ : পুৰুষ | DYB0339424 ফটো উপলব্ধ | 177 নাম : জোনমনি নায়ক স্বামীৰ নাম : বিজয় খাৰীয়া ঘৰ নং : ১৩৯ বয়স : 28 লিঙ্গ : মহিলা | DYB0030577 ফটো উপলব্ধ |
| 178 নাম : পুচুয়া খাৰীয়া পিতাৰ নাম : মৃত জুহান খাৰীয়া ঘৰ নং : ১৪২ বয়স : 39 লিঙ্গ : পুৰুষ | DYB0347310 ফটো উপলব্ধ | 179 নাম : গীতা খাৰীয়া স্বামীৰ নাম : পচুৰা খাৰীয়া ঘৰ নং : ১৪২ বয়স : 36 লিঙ্গ : মহিলা | DYB0515312 ফটো উপলব্ধ | 180 নাম : শ্ৰীসুকুৰ মুণ্ডা মাতৃৰ নাম : বীৰেস মুণ্ডা ঘৰ নং : 143 বয়স : 38 লিঙ্গ : পুৰুষ | DYB0339143 ফটো উপলব্ধ |



| | | | | | |
|---|--------------------------|---|--------------------------|---|--------------------------|
| 181 নাম : শ্ৰী সঙ্গিতা মুণ্ডা স্বামীৰ নাম : চুকুৰু মুণ্ডা ঘৰ নং : 143 বয়স : 36 লিঙ্গ : মহিলা | DYB0339010 ফটো উপলব্ধ | 182 নাম : ভাৰতী খাৰীয়া অন্যান্য: বধূৰা খাৰীয়া ঘৰ নং : 185 বয়স : 30 লিঙ্গ : মহিলা | DYB0035709 ফটো উপলব্ধ | 183 নাম : মকল খাৰীয়া পিতাৰ নাম: বধূৰা খাৰীয়া ঘৰ নং : 185 বয়স : 28 লিঙ্গ : পুৰুষ | DYB0036038 ফটো উপলব্ধ |
| 184 নাম : ৰঞ্জিত গঞ্জ পিতাৰ নাম: মৃত টুলকু গঞ্জ ঘৰ নং : 186 বয়স : 44 লিঙ্গ : পুৰুষ | DYB0481275 ফটো উপলব্ধ | 185 নাম : মনিকা খাৰীয়া গঞ্জ স্বামীৰ নাম: অজিত গঞ্জ ঘৰ নং : 186 বয়স : 32 লিঙ্গ : মহিলা | DYB0515635 ফটো উপলব্ধ | 186 নাম : অজিত গঞ্জ পিতাৰ নাম: মৃত টুলকু গঞ্জ ঘৰ নং : 186 বয়স : 30 লিঙ্গ : পুৰুষ | DYB0492389 ফটো উপলব্ধ |
| 187 নাম : কুণ্ডন মুণ্ডা পিতাৰ নাম: মৃত হেম মুণ্ডা ঘৰ নং : 187 বয়স : 25 লিঙ্গ : পুৰুষ | DYB0498964 ফটো উপলব্ধ | 188 নাম : ফুলতলি মুৰা পিতাৰ নাম: হেম ঘৰ নং : 188 বয়স : 30 লিঙ্গ : মহিলা | DYB0038737 ফটো উপলব্ধ | 189 নাম : জলেশ্বৰী ঘাটোৱাল স্বামীৰ নাম: বধূৰাম ঘাটোৱাল ঘৰ নং : 189 বয়স : 45 লিঙ্গ : মহিলা | DYB0515528 ফটো উপলব্ধ |
| 190 নাম : শ্ৰীসৌমী ঘতুআল পিতাৰ নাম: শ্ৰীবোঁড়ুৰাম ঘতুআল ঘৰ নং : 155 বয়স : 26 লিঙ্গ : মহিলা | DYB0338814 ফটো উপলব্ধ | 191 নাম : মহাদেউ খাৰীয়া পিতাৰ নাম: ফাগু খাৰীয়া ঘৰ নং : 191 বয়স : 33 লিঙ্গ : পুৰুষ | DYB0502674 ফটো উপলব্ধ | 192 নাম : ইজৰাইল চুৰ্বা পিতাৰ নাম: ৰাম চুৰ্বা ঘৰ নং : 192 বয়স : 29 লিঙ্গ : পুৰুষ | DYB0044669 ফটো উপলব্ধ |
| 193 নাম : গবিন্দা গঞ্জ পিতাৰ নাম: মৃত টুৰুকু গঞ্জ ঘৰ নং : 193 বয়স : 35 লিঙ্গ : পুৰুষ | DYB0498907 ফটো উপলব্ধ | 194 নাম : আৰতি মিৰ্ধা গঞ্জ পিতাৰ নাম: মহন মিৰ্ধা ঘৰ নং : 194 বয়স : 29 লিঙ্গ : মহিলা | DYB0515684 ফটো উপলব্ধ | 195 নাম : শ্ৰীজীতেন শাহ পিতাৰ নাম: শ্ৰীপুষ্পেন্দৰা শাহ ঘৰ নং : 159 বয়স : 34 লিঙ্গ : পুৰুষ | DYB0338962 ফটো উপলব্ধ |
| 196 নাম : শ্ৰীউপেন শাহ পিতাৰ নাম: শ্ৰীপুষ্পেন্দৰা শাহ ঘৰ নং : 159 বয়স : 26 লিঙ্গ : পুৰুষ | DYB0338830 ফটো উপলব্ধ | 197 নাম : শ্ৰী ৰিজ গোৱালা পিতাৰ নাম: শ্ৰী তৰুণ গোৱালা ঘৰ নং : 159 বয়স : 26 লিঙ্গ : পুৰুষ | DYB0338954 ফটো উপলব্ধ | 198 নাম : যয়শ্ৰী নেওগ বৰা স্বামীৰ নাম: জিতু বৰা ঘৰ নং : 163 বয়স : 32 লিঙ্গ : মহিলা | DYB4784252 ফটো উপলব্ধ |
| 199 নাম : তুকল মুৰা পিতাৰ নাম: ফাগু মুৰা ঘৰ নং : 166 বয়স : 47 লিঙ্গ : পুৰুষ | DYB0014524 ফটো উপলব্ধ | 200 নাম : পাপ ভূমিজ পিতাৰ নাম: মৃত ৰাজেন ভূমিজ ঘৰ নং : 198 বয়স : 27 লিঙ্গ : পুৰুষ | DYB0501825 ফটো উপলব্ধ | S2 201 নাম : কাসংগ তেৰংপী ভূমিজ স্বামীৰ নাম: পাপু বাহাদুৰ কৰ্মকাৰ ঘৰ নং : 198 বয়স : 25 লিঙ্গ : মহিলা | DYB0661660 ফটো উপলব্ধ |
| 202 নাম : গনেশ মাৰি পিতাৰ নাম: পুতু মাৰি ঘৰ নং : 196 বয়স : 44 লিঙ্গ : পুৰুষ | DYB0056317 ফটো উপলব্ধ | 203 নাম : ভাৰকী বাউৰী স্বামীৰ নাম: নিতুল বাউৰী ঘৰ নং : 191 বয়স : 41 লিঙ্গ : মহিলা | DYB0185348 ফটো উপলব্ধ | 204 নাম : তুলসী ৰৌতিয়া পিতাৰ নাম: মৃত,বিৰচা ৰৌতিয়া ঘৰ নং : 193 বয়স : 54 লিঙ্গ : পুৰুষ | DYB0185538 ফটো উপলব্ধ |
| 205 নাম : গিতাৰ্থ বৰা পিতাৰ নাম: চন্দ্ৰ বৰা ঘৰ নং : 195 বয়স : 22 লিঙ্গ : পুৰুষ | DYB0663617 ফটো উপলব্ধ | 206 নাম : অঞ্জলী মূল অন্যান্য: নিজাই নায়ক ঘৰ নং : 199 বয়স : 29 লিঙ্গ : মহিলা | DYB0063396 ফটো উপলব্ধ | 207 নাম : লক্ষ্মী মহালী স্বামীৰ নাম: লক্ষেশ্বৰ মহালী ঘৰ নং : 190 বয়স : 34 লিঙ্গ : মহিলা | DYB0065938 ফটো উপলব্ধ |
| 208 নাম : অনীতা মহালি স্বামীৰ নাম: জিন্টু মহালি ঘৰ নং : 190 বয়স : 27 লিঙ্গ : মহিলা | DYB0657379 ফটো উপলব্ধ | 209 নাম : ছেলিম আহমেদ পিতাৰ নাম: চাবিৰ আহমেদ ঘৰ নং : 192 বয়স : 30 লিঙ্গ : পুৰুষ | DYB0067595 ফটো উপলব্ধ | 210 নাম : আবুল হুছেন পিতাৰ নাম: শ্ৰীবাৰু হুছেন ঘৰ নং : 193 বয়স : 63 লিঙ্গ : পুৰুষ | DYB0067819 ফটো উপলব্ধ |



| | | | | | |
|---|--------------------------|---|--------------------------|---|--------------------------|
| 211 নাম : দিলৰা বেগম স্বামীৰ নাম : আব্দুল হুছেন ঘৰ নং : ১৯৩ বয়স : 41 লিঙ্গ : মহিলা | DYB0067835 ফটো উপলব্ধ | # 212 নাম : বশিদা খাতুন স্বামীৰ নাম : মাজিবুৰ আলি ঘৰ নং : 193 বয়স : 35 লিঙ্গ : মহিলা | DYB0361949 ফটো উপলব্ধ | 213 নাম : বাবুল আলী পিতাৰ নাম : ইদ্রিছ আলী ঘৰ নং : ১৯৩ বয়স : 33 লিঙ্গ : পুৰুষ | DYB0068007 ফটো উপলব্ধ |
| 214 নাম : সোমেশ্বৰী দাস স্বামীৰ নাম : নাজিবুল আলি ঘৰ নং : ১৯৩ বয়স : 32 লিঙ্গ : মহিলা | DYB0361956 ফটো উপলব্ধ | 215 নাম : চাফিয়া খাতুন স্বামীৰ নাম : বাবুল আলি ঘৰ নং : ১৯৩ বয়স : 29 লিঙ্গ : মহিলা | DYB0068288 ফটো উপলব্ধ | 216 নাম : চোলেমান হক পিতাৰ নাম : আবুল কালাম ঘৰ নং : ১৯৪ বয়স : 32 লিঙ্গ : পুৰুষ | DYB1716321 ফটো উপলব্ধ |
| 217 নাম : ছফিকুল ইচলাম পিতাৰ নাম : নূৰ ইছলাম ঘৰ নং : ১৯৫ বয়স : 36 লিঙ্গ : পুৰুষ | DYB1716332 ফটো উপলব্ধ | 218 নাম : জেচমিনা বেগম স্বামীৰ নাম : আজিবুৰ বহমান ঘৰ নং : ১৯৫ বয়স : 32 লিঙ্গ : মহিলা | DYB0069088 ফটো উপলব্ধ | 219 নাম : বাজিপ বহমান পিতাৰ নাম : মাজিবুৰ বহমান ঘৰ নং : ১৯৫ বয়স : 25 লিঙ্গ : পুৰুষ | DYB0660811 ফটো উপলব্ধ |
| 220 নাম : বচিদা বেগম পিতাৰ নাম : আব্দুল হামিদ ঘৰ নং : ১৯৬ বয়স : 34 লিঙ্গ : মহিলা | DYB1716343 ফটো উপলব্ধ | 221 নাম : নাজিমা বেগম পিতাৰ নাম : আব্দুল হামিদ ঘৰ নং : ১৯৬ বয়স : 32 লিঙ্গ : মহিলা | DYB1716354 ফটো উপলব্ধ | 222 নাম : আমিৰ হুছেইন পিতাৰ নাম : চাবিজ উদ্দিন ঘৰ নং : ১৯৭ বয়স : 35 লিঙ্গ : পুৰুষ | DYB0481101 ফটো উপলব্ধ |
| 223 নাম : ইজাজ আলী পিতাৰ নাম : চিৰাজ আলী ঘৰ নং : ১৯৯ বয়স : 24 লিঙ্গ : পুৰুষ | DYB0662320 ফটো উপলব্ধ | 224 নাম : মঃ নবী হুছেন অন্যান্য : ইজৰত আলী ঘৰ নং : ২০০ বয়স : 48 লিঙ্গ : পুৰুষ | DYB0072256 ফটো উপলব্ধ | 225 নাম : খুদেজা খাতুন স্বামীৰ নাম : নবী হুছেন ঘৰ নং : ২০০ বয়স : 44 লিঙ্গ : মহিলা | DYB0072298 ফটো উপলব্ধ |
| 226 নাম : জয়নাল আলী পিতাৰ নাম : আব্দুল কাছেম ঘৰ নং : 202 বয়স : 30 লিঙ্গ : পুৰুষ | DYB4768982 ফটো উপলব্ধ | 227 নাম : স্বৰসতী দেবী স্বামীৰ নাম : লক্ষীকান্ত চৌহান ঘৰ নং : ২০৪ বয়স : 48 লিঙ্গ : মহিলা | DYB0074328 ফটো উপলব্ধ | 228 নাম : লক্ষীকান্ত চৌহান পিতাৰ নাম : গোপাল চৌহান ঘৰ নং : ২০৪ বয়স : 48 লিঙ্গ : পুৰুষ | DYB1716365 ফটো উপলব্ধ |
| S 229 নাম : দিপালী বৰুৱা স্বামীৰ নাম : উত্তম বৰুৱা ঘৰ নং : ২০৫ বয়স : 43 লিঙ্গ : মহিলা | DYB0493064 ফটো উপলব্ধ | 230 নাম : লুহিত খাকলাৰী পিতাৰ নাম : মুকেশ্বৰ খাকলাৰী ঘৰ নং : ২০৬ বয়স : 31 লিঙ্গ : পুৰুষ | DYB0187476 ফটো উপলব্ধ | 231 নাম : উপেম খাকলাৰী পিতাৰ নাম : অভিবাম খাকলাৰী ঘৰ নং : ২০৯ বয়স : 59 লিঙ্গ : পুৰুষ | DYB0187666 ফটো উপলব্ধ |
| 232 নাম : পুৰন্দৰ থাকলাৰী পিতাৰ নাম : উপেন থাকলাৰী ঘৰ নং : ২০৯ বয়স : 29 লিঙ্গ : পুৰুষ | DYB0076919 ফটো উপলব্ধ | 233 নাম : তৰামাই থাকলাৰী পিতাৰ নাম : প্ৰভাত থাকলাৰী ঘৰ নং : ২১০ বয়স : 27 লিঙ্গ : মহিলা | DYB0492959 ফটো উপলব্ধ | 234 নাম : দীপিকা স্বৰ্গেয়াৰী পিতাৰ নাম : সঞ্জয় স্বৰ্গেয়াৰী ঘৰ নং : ২১১ বয়স : 34 লিঙ্গ : মহিলা | DYB0187955 ফটো উপলব্ধ |
| 235 নাম : সঞ্জয় স্বৰ্গেয়াৰী পিতাৰ নাম : বিপিন স্বৰ্গেয়াৰী ঘৰ নং : ২১১ বয়স : 32 লিঙ্গ : পুৰুষ | DYB1716376 ফটো উপলব্ধ | 236 নাম : অঞ্জনা স্বৰ্গেয়াৰী স্বামীৰ নাম : বিৰু স্বৰ্গেয়াৰী ঘৰ নং : ২১২ বয়স : 39 লিঙ্গ : মহিলা | DYB0188086 ফটো উপলব্ধ | 237 নাম : লিলাৱতী কছাৰী স্বৰ্গেয়াৰী স্বামীৰ নাম : বিপুল স্বৰ্গেয়াৰী ঘৰ নং : ২১২ বয়স : 34 লিঙ্গ : মহিলা | DYB0499707 ফটো উপলব্ধ |
| 238 নাম : শ্ৰী বিপুল স্বৰ্গেয়াৰী পিতাৰ নাম : শ্ৰী চিং স্বৰ্গেয়াৰী ঘৰ নং : ২১২ বয়স : 30 লিঙ্গ : পুৰুষ | DYB0078428 ফটো উপলব্ধ | 239 নাম : নিৰ্মল স্বৰ্গেয়াৰী পিতাৰ নাম : বিৰু স্বৰ্গেয়াৰী ঘৰ নং : ২১২ বয়স : 27 লিঙ্গ : পুৰুষ | DYB0481135 ফটো উপলব্ধ | S 240 নাম : জয়ন্ত থাকলাৰী পিতাৰ নাম : প্ৰসান্ত থাকলাৰী ঘৰ নং : ২১৩ বয়স : 26 লিঙ্গ : পুৰুষ | DYB0502658 ফটো উপলব্ধ |



| | | | | | |
|---|--------------------------|---|--------------------------|---|--------------------------|
| 241 নাম : অজিত খাখলাৰী পিতাৰ নাম: বুনু খাখলাৰী ঘৰ নং : ২২৪ বয়স : 34 লিঙ্গ : পুৰুষ | DYB1716387 ফটো উপলব্ধ | 242 নাম : মনু স্বৰ্গীয়াৰী পিতাৰ নাম: চুমাৰু স্বৰ্গীয়াৰী ঘৰ নং : ২২৫ বয়স : 34 লিঙ্গ : পুৰুষ | DYB1716398 ফটো উপলব্ধ | 243 নাম : ববীতা খাকলাৰী স্বামীৰ নাম: মান খাকলাৰী ঘৰ নং : ২২৬ বয়স : 38 লিঙ্গ : মহিলা | DYB0188185 ফটো উপলব্ধ |
| 244 নাম : মান খাকলাৰী পিতাৰ নাম: মৃত,অতুল খাকলাৰী ঘৰ নং : ২২৬ বয়স : 36 লিঙ্গ : পুৰুষ | DYB0188219 ফটো উপলব্ধ | 245 নাম : সঞ্জিৰ বড়ো পিতাৰ নাম: বাৰ্জেশ বড়ো ঘৰ নং : ২২৬ বয়স : 25 লিঙ্গ : পুৰুষ | DYB0502633 ফটো উপলব্ধ | 246 নাম : বেজিনা খাখলাৰী পিতাৰ নাম: গোখাই খাখলাৰী ঘৰ নং : ২২৭ বয়স : 36 লিঙ্গ : মহিলা | DYB0515593 ফটো উপলব্ধ |
| 247 নাম : বাহুল খাখলাৰী পিতাৰ নাম: গোহাই খাখলাৰী ঘৰ নং : ২২৭ বয়স : 35 লিঙ্গ : পুৰুষ | DYB0480954 ফটো উপলব্ধ | 248 নাম : দিপক স্বৰ্গীয়াৰী পিতাৰ নাম: ধোমৰ স্বৰ্গীয়াৰী ঘৰ নং : ২২৮ বয়স : 30 লিঙ্গ : পুৰুষ | DYB0481036 ফটো উপলব্ধ | 249 নাম : শিৱাক্ষৰ স্বৰ্গীয়াৰী পিতাৰ নাম: বদ্রা স্বৰ্গীয়াৰী ঘৰ নং : ২২৮ বয়স : 46 লিঙ্গ : পুৰুষ | DYB0189027 ফটো উপলব্ধ |
| 250 নাম : শংকৰ স্বৰ্গীয়াৰী পিতাৰ নাম: বদৰা স্বৰ্গীয়াৰী ঘৰ নং : ২২৪ বয়স : 43 লিঙ্গ : পুৰুষ | DYB0189035 ফটো উপলব্ধ | 251 নাম : দীপ খাখলাৰী পিতাৰ নাম: মিহি খাখলাৰী ঘৰ নং : ২২৫ বয়স : 34 লিঙ্গ : মহিলা | DYB1716412 ফটো উপলব্ধ | 252 নাম : জাচিনতা ওৰাং তপ পিতাৰ নাম: বিনোদ তপ ঘৰ নং : ২৩৯ বয়স : 25 লিঙ্গ : মহিলা | DYB0347294 ফটো উপলব্ধ |
| 253 নাম : বীতা খাকলাৰী পিতাৰ নাম: ৰমেশ খাকলাৰী ঘৰ নং : ২৪৮ বয়স : 38 লিঙ্গ : মহিলা | DYB0190587 ফটো উপলব্ধ | 254 নাম : অমিত খাকলাৰী অন্যান্য: ৰমেশ খাকলাৰী ঘৰ নং : ২৪৮ বয়স : 36 লিঙ্গ : পুৰুষ | DYB0093708 ফটো উপলব্ধ | 255 নাম : বাৰ্জেন খাকলাৰী পিতাৰ নাম: মৃত,অতুল খাকলাৰী ঘৰ নং : ২৬১ বয়স : 48 লিঙ্গ : পুৰুষ | DYB0191197 ফটো উপলব্ধ |
| 256 নাম : ৰাধেমাই খাকলাৰী স্বামীৰ নাম: বাৰ্জেন খাকলাৰী ঘৰ নং : ২৬১ বয়স : 44 লিঙ্গ : মহিলা | DYB0191239 ফটো উপলব্ধ | 257 নাম : চুনিল ঘাটোৱাল পিতাৰ নাম: মৃত ৰেনটু ঘাটোৱাল ঘৰ নং : ২৭৭ বয়স : 40 লিঙ্গ : পুৰুষ | DYB0481150 ফটো উপলব্ধ | 258 নাম : জ্যোতী কৰ্মকাৰ স্বামীৰ নাম: শচিন কৰ্মকাৰ ঘৰ নং : ২৭৭ বয়স : 38 লিঙ্গ : মহিলা | DYB0493072 ফটো উপলব্ধ |
| 259 নাম : শচিন ঘাটোৱাল পিতাৰ নাম: বেংটু ঘাটোৱাল ঘৰ নং : ২৭৭ বয়স : 33 লিঙ্গ : পুৰুষ | DYB1716434 ফটো উপলব্ধ | 260 নাম : ৰান ঘাটোৱাল স্বামীৰ নাম: সুনিল ঘাটোৱাল ঘৰ নং : ২৭৭ বয়স : 28 লিঙ্গ : মহিলা | DYB0493155 ফটো উপলব্ধ | 261 নাম : মনিকা কৰ্মকাৰ স্বামীৰ নাম: বৈশাণু কৰ্মকাৰ ঘৰ নং : ২৭৮ বয়স : 34 লিঙ্গ : মহিলা | DYB0492892 ফটো উপলব্ধ |
| 262 নাম : শ্ৰীউমেশ খাৰীয়া পিতাৰ নাম: শ্ৰীবলু খাৰীয়া ঘৰ নং : 279 বয়স : 27 লিঙ্গ : পুৰুষ | DYB0338582 ফটো উপলব্ধ | 263 নাম : বাবুলাল খাৰীয়া পিতাৰ নাম: মৃত তুলাৰাম খাৰীয়া ঘৰ নং : ২৮০ বয়স : 28 লিঙ্গ : পুৰুষ | DYB0498683 ফটো উপলব্ধ | 264 নাম : মংলী স্বৰ্গীয়াৰী স্বামীৰ নাম: ধাৰেন স্বৰ্গীয়াৰী ঘৰ নং : ২৮৩ বয়স : 30 লিঙ্গ : মহিলা | DYB0502005 ফটো উপলব্ধ |
| 265 নাম : বিজয় স্বৰ্গীয়াৰী পিতাৰ নাম: গনেশ স্বৰ্গীয়াৰী ঘৰ নং : ২৮৩ বয়স : 29 লিঙ্গ : পুৰুষ | DYB0481127 ফটো উপলব্ধ | 266 নাম : চানি খাৰীয়া পিতাৰ নাম: বেংটো খাৰীয়া ঘৰ নং : ২৮৮ বয়স : 34 লিঙ্গ : পুৰুষ | DYB0514240 ফটো উপলব্ধ | 267 নাম : ৰমীলা খাৰীয়া স্বামীৰ নাম: চানি খাৰীয়া ঘৰ নং : ২৮৮ বয়স : 33 লিঙ্গ : মহিলা | DYB0501833 ফটো উপলব্ধ |
| 268 নাম : দীপালী খাৰীয়া পিতাৰ নাম: মৃত মহাদেউ খাৰীয়া ঘৰ নং : ২৯৩ বয়স : 28 লিঙ্গ : মহিলা | DYB0499681 ফটো উপলব্ধ | 269 নাম : ৰঞ্জিত খাৰীয়া পিতাৰ নাম: মৃত কানিয়া খাৰীয়া ঘৰ নং : ২৯৩ বয়স : 26 লিঙ্গ : মহিলা | DYB0481010 ফটো উপলব্ধ | 270 নাম : জ্যোতমা খাৰীয়া স্বামীৰ নাম: ভূটীয়া খাৰীয়া ঘৰ নং : ২৯৫ বয়স : 69 লিঙ্গ : মহিলা | DYB0192146 ফটো উপলব্ধ |



বিধানসভা সমষ্টিৰ নম্বৰ আৰু নাম : 59-বঢ়হমপুৰ
অংশৰ নম্বৰ আৰু নাম : 1-নলবাৰী মৌল্লাবন্তী

| | | | | | |
|---|--------------------------|---|--------------------------|---|--------------------------|
| 271 নাম : চুমকী খাৰীয়া পিতাৰ নাম: ভূচয়া খাৰীয়া ঘৰ নং : ২৯৫ বয়স : 31 লিঙ্গ : মহিলা | DYB0192179 ফটো উপলব্ধ | 272 নাম : মমী ৰাজপুত স্বামীৰ নাম: অমিত ৰাজপুত ঘৰ নং : ৩০৬ বয়স : 39 লিঙ্গ : মহিলা | DYB0515619 ফটো উপলব্ধ | 273 নাম : ভানমতী তাতি পিতাৰ নাম: নৰেন্দ্ৰ তাতি ঘৰ নং : ৩০৭ বয়স : 35 লিঙ্গ : মহিলা | DYB1716456 ফটো উপলব্ধ |
| 274 নাম : ববৰোবাহন তাতি পিতাৰ নাম: নৰেন্দ্ৰ তাতি ঘৰ নং : ৩০৭ বয়স : 34 লিঙ্গ : পুৰুষ | DYB1716478 ফটো উপলব্ধ | 275 নাম : মিন্টু তাতি পিতাৰ নাম: নৰেন্দ্ৰ তাতি ঘৰ নং : ৩০৭ বয়স : 32 লিঙ্গ : পুৰুষ | DYB1716467 ফটো উপলব্ধ | 276 নাম : পম্পী দে ঘোষ স্বামীৰ নাম: সন্তো ঘোষ ঘৰ নং : ৩১০ বয়স : 43 লিঙ্গ : মহিলা | DYB0014525 ফটো উপলব্ধ |
| 277 নাম : উত্তম ঘোষ পিতাৰ নাম: মৃত, ভূপেন ঘোষ ঘৰ নং : ৩১০ বয়স : 38 লিঙ্গ : পুৰুষ | DYB0192567 ফটো উপলব্ধ | 278 নাম : ৰাহুল ঘোষ পিতাৰ নাম: সৌমিএ ঘোষ ঘৰ নং : 310 বয়স : 34 লিঙ্গ : পুৰুষ | DYB1716489 ফটো উপলব্ধ | 279 নাম : মাধবী ঘোষ পিতাৰ নাম: ভূপেন ঘোষ ঘৰ নং : ৩১০ বয়স : 33 লিঙ্গ : মহিলা | DYB0014526 ফটো উপলব্ধ |
| S2 280 নাম : ঋতুপৰ্ণা ঘোষ পিতাৰ নাম: প্ৰদীপ ঘোষ ঘৰ নং : ৩১০ বয়স : 30 লিঙ্গ : মহিলা | DYB0192609 ফটো উপলব্ধ | 281 নাম : ৰোহিত ঘোষ মাতৃৰ নাম: শিল্পাৰাণী ঘোষ ঘৰ নং : ৩১০ বয়স : 29 লিঙ্গ : পুৰুষ | DYB0192617 ফটো উপলব্ধ | 282 নাম : সঞ্জয় শ্বাহ পিতাৰ নাম: জগন্নাথ শ্বাহ ঘৰ নং : ৩১২ বয়স : 32 লিঙ্গ : পুৰুষ | DYB1716490 ফটো উপলব্ধ |
| 283 নাম : লাল ৰজক পিতাৰ নাম: হৰেন্দ্ৰ ৰজক ঘৰ নং : ৩১৬ বয়স : 38 লিঙ্গ : পুৰুষ | DYB0014527 ফটো উপলব্ধ | 284 নাম : ৰঞ্জন মাঝি পিতাৰ নাম: বেনু মাঝি ঘৰ নং : ৩১৯ বয়স : 36 লিঙ্গ : পুৰুষ | DYB0117416 ফটো উপলব্ধ | 285 নাম : ৰামবতী মাঝি অন্যান্য: বেনু মাঝি ঘৰ নং : ৩১৯ বয়স : 34 লিঙ্গ : মহিলা | DYB0117499 ফটো উপলব্ধ |
| 286 নাম : গোপাল ভূমিক মাতৃৰ নাম: চুকুৰমানি ভূমিক ঘৰ নং : ৩২০ বয়স : 33 লিঙ্গ : পুৰুষ | DYB0118695 ফটো উপলব্ধ | 287 নাম : জামুনমনী ভূমিক স্বামীৰ নাম: গোপাল ভূমিক ঘৰ নং : ৩২০ বয়স : 28 লিঙ্গ : মহিলা | DYB0514257 ফটো উপলব্ধ | 288 নাম : সিৰা ৰজক পিতাৰ নাম: ৰঘু ৰজক ঘৰ নং : ৩২১ বয়স : 35 লিঙ্গ : পুৰুষ | DYB0481184 ফটো উপলব্ধ |
| 289 নাম : ৰাজু ৰজক পিতাৰ নাম: চামু ৰজক ঘৰ নং : ৩২১ বয়স : 35 লিঙ্গ : পুৰুষ | DYB0481200 ফটো উপলব্ধ | 290 নাম : সুনিতা ৰজক স্বামীৰ নাম: ৰাজু ৰজক ঘৰ নং : ৩২১ বয়স : 33 লিঙ্গ : মহিলা | DYB0493221 ফটো উপলব্ধ | 291 নাম : লক্ষীমনি ৰজক স্বামীৰ নাম: সিৰা ৰজক ঘৰ নং : ৩২১ বয়স : 30 লিঙ্গ : মহিলা | DYB0493213 ফটো উপলব্ধ |
| 292 নাম : মোহন ছাছ মাতৃৰ নাম: তিৰিষ্কা সাছ ঘৰ নং : ৩২৮ বয়স : 36 লিঙ্গ : পুৰুষ | DYB0120055 ফটো উপলব্ধ | 293 নাম : চহান ছাছ মাতৃৰ নাম: তিৰিষ্কা ছাছ ঘৰ নং : ৩২৮ বয়স : 31 লিঙ্গ : মহিলা | DYB0120089 ফটো উপলব্ধ | 294 নাম : পিয়ালী ৰায় পিতাৰ নাম: সুমিত ঘোষ ঘৰ নং : ৩৩৪ বয়স : 35 লিঙ্গ : মহিলা | DYB0192906 ফটো উপলব্ধ |
| 295 নাম : চন্দনী ঘোষ পিতাৰ নাম: বিভূ ঘোষ ঘৰ নং : ৩৩৪ বয়স : 31 লিঙ্গ : মহিলা | DYB0121889 ফটো উপলব্ধ | 296 নাম : সুনীল শ্বাহ পিতাৰ নাম: জয়নাৰায়ন শ্বাহ ঘৰ নং : ৩৩৭ বয়স : 34 লিঙ্গ : পুৰুষ | DYB1716514 ফটো উপলব্ধ | 297 নাম : সোমেশ্বৰী ভূমিক স্বামীৰ নাম: দেৱা ভূমিক ঘৰ নং : ৩৩৯ বয়স : 40 লিঙ্গ : মহিলা | DYB0515700 ফটো উপলব্ধ |
| 298 নাম : দেৱা ভূমিক পিতাৰ নাম: মেঘনাথ ভূমিক ঘৰ নং : ৩৩৯ বয়স : 37 লিঙ্গ : পুৰুষ | DYB0499095 ফটো উপলব্ধ | 299 নাম : সুৰেন্দ্ৰ কুমাৰ ভগত পিতাৰ নাম: শ্যাম সুন্দৰ ভগত ঘৰ নং : ৩৪১ বয়স : 31 লিঙ্গ : পুৰুষ | DYB0014528 ফটো উপলব্ধ | 300 নাম : ৰিজু দাস পিতাৰ নাম: হীৰালাল দাস ঘৰ নং : ৩৪৩ বয়স : 36 লিঙ্গ : পুৰুষ | DYB1716525 ফটো উপলব্ধ |



| | | | | | |
|--|--------------------------|--|--------------------------|---|--------------------------|
| 301 নাম : মজিব্বৰ বহমান পিতাৰ নাম: হাজ্জ বহমান ঘৰ নং : ৩৪৭ বয়স : 32 লিঙ্গ : পুৰুষ | DYB1716547 ফটো উপলব্ধ | 302 নাম : চোজতা বেগম পিতাৰ নাম: হাজ্জ বহমান ঘৰ নং : ৩৪৭ বয়স : 28 লিঙ্গ : মহিলা | DYB0514745 ফটো উপলব্ধ | 303 নাম : বামবচন তাঁতি পিতাৰ নাম: বিছে তাঁতি ঘৰ নং : ৩৪৯ বয়স : 32 লিঙ্গ : পুৰুষ | DYB1716558 ফটো উপলব্ধ |
| 304 নাম : চুচীলা মুগ্ধা তাঁতি স্বামীৰ নাম: বামবচন তাঁতি ঘৰ নং : ৩৪৯ বয়স : 30 লিঙ্গ : মহিলা | DYB0499251 ফটো উপলব্ধ | 305 নাম : মীৰা তাঁতি পিতাৰ নাম: বিছে তাঁতি ঘৰ নং : ৩৪৯ বয়স : 29 লিঙ্গ : মহিলা | DYB0499400 ফটো উপলব্ধ | 306 নাম : শম্ভু তছা পিতাৰ নাম: মৃত, উধৰ তছা ঘৰ নং : ৩৫১ বয়স : 50 লিঙ্গ : পুৰুষ | DYB0193169 ফটো উপলব্ধ |
| 307 নাম : মতী বাধা উংলা পিতাৰ নাম: মৃত, চমৰা উংলা ঘৰ নং : ৩৫১ বয়স : 45 লিঙ্গ : মহিলা | DYB0193177 ফটো উপলব্ধ | 308 নাম : কুবকচন তছা পিতাৰ নাম: চম্ভু তছা ঘৰ নং : ৩৫১ বয়স : 33 লিঙ্গ : পুৰুষ | DYB0193219 ফটো উপলব্ধ | 309 নাম : পাপো তছা পিতাৰ নাম: চম্ভু তছা ঘৰ নং : ৩৫১ বয়স : 28 লিঙ্গ : পুৰুষ | DYB0481267 ফটো উপলব্ধ |
| 310 নাম : বিশাল তছা পিতাৰ নাম: চম্ভু তছা ঘৰ নং : ৩৫১ বয়স : 26 লিঙ্গ : পুৰুষ | DYB0481259 ফটো উপলব্ধ | 311 নাম : জেকি কছাৰী পিতাৰ নাম: দিনেশ কছাৰী ঘৰ নং : ৩৫৪ বয়স : 35 লিঙ্গ : পুৰুষ | DYB1716570 ফটো উপলব্ধ | 312 নাম : বিকি কছাৰী পিতাৰ নাম: মৃত, দিনেশ কছাৰী ঘৰ নং : ৩৫৪ বয়স : 31 লিঙ্গ : পুৰুষ | DYB0193235 ফটো উপলব্ধ |
| 313 নাম : বাম পাল স্বামীৰ নাম: সঞ্জীৱ পাল ঘৰ নং : ৩৫৬ বয়স : 46 লিঙ্গ : মহিলা | DYB0014529 ফটো উপলব্ধ | 314 নাম : জয়া পাল স্বামীৰ নাম: শ্যামল পাল ঘৰ নং : ৩৫৬ বয়স : 38 লিঙ্গ : মহিলা | DYB0193276 ফটো উপলব্ধ | 315 নাম : উমা কৰ্মকাৰ পিতাৰ নাম: মৃত, উত্তম কৰ্মকাৰ ঘৰ নং : ৩৫৬ বয়স : 29 লিঙ্গ : মহিলা | DYB0193318 ফটো উপলব্ধ |
| 316 নাম : অচিত দে পিতাৰ নাম: ৰতি দে ঘৰ নং : ৩৫৭ বয়স : 32 লিঙ্গ : পুৰুষ | DYB1716581 ফটো উপলব্ধ | # 317 নাম : আদিত্য দাস পিতাৰ নাম: ঠাকুৰমনি দাস ঘৰ নং : 360 বয়স : 37 লিঙ্গ : পুৰুষ | DYB0127217 ফটো উপলব্ধ | 318 নাম : সুচিত্ৰা দাস স্বামীৰ নাম: চন্দন নায়ক ঘৰ নং : ৩৬০ বয়স : 36 লিঙ্গ : মহিলা | DYB0127258 ফটো উপলব্ধ |
| 319 নাম : বিভন দে পিতাৰ নাম: মৃত, চিত্তৰঞ্জন দে ঘৰ নং : ৩৬১ বয়স : 46 লিঙ্গ : পুৰুষ | DYB0193466 ফটো উপলব্ধ | 320 নাম : বীনা দে স্বামীৰ নাম: বিভন দে ঘৰ নং : ৩৬১ বয়স : 35 লিঙ্গ : মহিলা | DYB0127308 ফটো উপলব্ধ | 321 নাম : ৰকতিম মুৰিয়া পিতাৰ নাম: দয়ীল মুৰিয়া ঘৰ নং : ৩৬৩ বয়স : 25 লিঙ্গ : পুৰুষ | DYB0481143 ফটো উপলব্ধ |
| 322 নাম : কিষান খৰিয়া পিতাৰ নাম: ভটৰা খৰিয়া ঘৰ নং : ৩৬৯ বয়স : 25 লিঙ্গ : পুৰুষ | DYB0347500 ফটো উপলব্ধ | 323 নাম : কৃষ্ণা পাল পিতাৰ নাম: হাৰাধন পাল ঘৰ নং : ৩৭২ বয়স : 33 লিঙ্গ : পুৰুষ | DYB0014530 ফটো উপলব্ধ | 324 নাম : সুদাম পাল পিতাৰ নাম: হাৰাধন পাল ঘৰ নং : ৩৭২ বয়স : 26 লিঙ্গ : পুৰুষ | DYB0480988 ফটো উপলব্ধ |
| 325 নাম : মানৱ খাকলাৰী পিতাৰ নাম: ৰমেন বড়ো খাকলাৰী ঘৰ নং : Nalbari Kachari Basti বয়স : 27 লিঙ্গ : পুৰুষ | DYB0480939 ফটো উপলব্ধ | | | | |



| | | | | | |
|---|--------------------------|--|--------------------------|---|--------------------------|
| 326 নাম : শিবানী কৰ্মকাৰ স্বামীৰ নাম : যোগেশ কৰ্মকাৰ ঘৰ নং : ৬৭ বয়স : 52 লিঙ্গ : মহিলা | DYB1716605 ফটো উপলব্ধ | 327 নাম : মীন্ট কৰ্মকাৰ মাতৃৰ নাম : দীপা কৰ্মকাৰ ঘৰ নং : ৬৭ বয়স : 27 লিঙ্গ : পুৰুষ | DYB0660639 ফটো উপলব্ধ | 328 নাম : খনা খাকলাৰী স্বামীৰ নাম : উপেন খাকলাৰী ঘৰ নং : ৬৮ বয়স : 50 লিঙ্গ : মহিলা | DYB1716616 ফটো উপলব্ধ |
| 329 নাম : বিপ্লৱ খাকলাৰী মাতৃৰ নাম : খনা খাকলাৰী ঘৰ নং : ৬৮ বয়স : 24 লিঙ্গ : পুৰুষ | DYB0663260 ফটো উপলব্ধ | 330 নাম : জীতেন মুদি পিতাৰ নাম : ধিৰু মুদি ঘৰ নং : ৭০ বয়স : 50 লিঙ্গ : পুৰুষ | DYB1716649 ফটো উপলব্ধ | S 331 নাম : কণ খাটোৱাল পিতাৰ নাম : মঙ্গলো খাটোৱাল ঘৰ নং : ৭৩ বয়স : 70 লিঙ্গ : পুৰুষ | DYB1716707 ফটো উপলব্ধ |
| 332 নাম : বৈশাখী খাটোৱাল স্বামীৰ নাম : কণ খাটোৱাল ঘৰ নং : ৭৩ বয়স : 60 লিঙ্গ : মহিলা | DYB1716718 ফটো উপলব্ধ | 333 নাম : পুনিতা খাটোৱাল পিতাৰ নাম : কন খাটোৱাল ঘৰ নং : ৭৩ বয়স : 23 লিঙ্গ : মহিলা | DYB0658534 ফটো উপলব্ধ | 334 নাম : ফাগু (বিৰেণ) নায়ক পিতাৰ নাম : ঘাসিয়া নায়ক ঘৰ নং : ৭৪ বয়স : 65 লিঙ্গ : পুৰুষ | DYB1716729 ফটো উপলব্ধ |
| 335 নাম : সাবিত্ৰী নায়ক স্বামীৰ নাম : ফাগু নায়ক ঘৰ নং : ৭৪ বয়স : 55 লিঙ্গ : মহিলা | DYB1716730 ফটো উপলব্ধ | 336 নাম : বিপনী মুঢ়া স্বামীৰ নাম : গাঁওবুঢ়া মুঢ়া ঘৰ নং : ৭৫ বয়স : 55 লিঙ্গ : মহিলা | DYB1716752 ফটো উপলব্ধ | 337 নাম : বুপালী মুৰা পিতাৰ নাম : গাঁওবুঢ়া মুৰা ঘৰ নং : ৭৫ বয়স : 38 লিঙ্গ : মহিলা | DYB0218511 ফটো উপলব্ধ |
| 338 নাম : কুস্তী ঘাটোৱাল স্বামীৰ নাম : চিমা ঘাটোৱাল ঘৰ নং : ৭৬ বয়স : 47 লিঙ্গ : মহিলা | DYB0216994 ফটো উপলব্ধ | 339 নাম : আৰতী ঘাটোৱাল পিতাৰ নাম : চিমা ঘাটোৱাল ঘৰ নং : ৭৬ বয়স : 29 লিঙ্গ : মহিলা | DYB0217844 ফটো উপলব্ধ | 340 নাম : ৰাতিৰাম মুঢ়া পিতাৰ নাম : ভৌলা মুঢ়া ঘৰ নং : ৭৭ বয়স : 50 লিঙ্গ : পুৰুষ | DYB1716785 ফটো উপলব্ধ |
| 341 নাম : ফুলতলী মুঢ়া স্বামীৰ নাম : ৰাতিৰাম মুঢ়া ঘৰ নং : ৭৭ বয়স : 45 লিঙ্গ : মহিলা | DYB1716796 ফটো উপলব্ধ | 342 নাম : লক্ষি নাহক স্বামীৰ নাম : চিবু নাহক ঘৰ নং : ৭৮ বয়স : 55 লিঙ্গ : মহিলা | DYB1716810 ফটো উপলব্ধ | 343 নাম : ফুলমনি খাটোৱাল স্বামীৰ নাম : কহতু খাটোৱাল ঘৰ নং : ৮০ বয়স : 60 লিঙ্গ : মহিলা | DYB1716843 ফটো উপলব্ধ |
| 344 নাম : গৌতম খাটোৱাল পিতাৰ নাম : কহতু খাটোৱাল ঘৰ নং : ৮০ বয়স : 38 লিঙ্গ : পুৰুষ | DYB1716854 ফটো উপলব্ধ | 345 নাম : বিৰেণ নায়ক পিতাৰ নাম : ঘাস নায়ক ঘৰ নং : ৮১ বয়স : 70 লিঙ্গ : পুৰুষ | DYB1716865 ফটো উপলব্ধ | 346 নাম : ছুগা নায়ক স্বামীৰ নাম : বিৰেণ নায়ক ঘৰ নং : ৮১ বয়স : 60 লিঙ্গ : মহিলা | DYB1716876 ফটো উপলব্ধ |
| 347 নাম : ৰেখা নায়ক পিতাৰ নাম : বিৰেণ নায়ক ঘৰ নং : ৮১ বয়স : 38 লিঙ্গ : মহিলা | DYB1716887 ফটো উপলব্ধ | 348 নাম : নিৰ নাহক পিতাৰ নাম : কুঞ্জ নাহক ঘৰ নং : ৮২ বয়স : 80 লিঙ্গ : পুৰুষ | DYB1716898 ফটো উপলব্ধ | 349 নাম : কবিতা নাহক স্বামীৰ নাম : নিৰ নাহক ঘৰ নং : ৮২ বয়স : 70 লিঙ্গ : মহিলা | DYB1716901 ফটো উপলব্ধ |
| S 350 নাম : সোনামনি মুদি স্বামীৰ নাম : কিন মুদি ঘৰ নং : ৮৩ বয়স : 65 লিঙ্গ : মহিলা | DYB1716945 ফটো উপলব্ধ | 351 নাম : হৰেন নায়ক পিতাৰ নাম : বনিয়া নায়ক ঘৰ নং : ৮৪ বয়স : 65 লিঙ্গ : পুৰুষ | DYB1716967 ফটো উপলব্ধ | 352 নাম : ৰাজু নায়ক পিতাৰ নাম : হৰেণ নায়ক ঘৰ নং : ৮৪ বয়স : 45 লিঙ্গ : পুৰুষ | DYB1716978 ফটো উপলব্ধ |
| 353 নাম : বাসন্তি নায়ক স্বামীৰ নাম : হৰেন নায়ক ঘৰ নং : ৮৪ বয়স : 42 লিঙ্গ : মহিলা | DYB1716989 ফটো উপলব্ধ | 354 নাম : বিলাসী নায়ক স্বামীৰ নাম : খগেন নায়ক ঘৰ নং : ৮৪ বয়স : 31 লিঙ্গ : মহিলা | DYB0604082 ফটো উপলব্ধ | 355 নাম : কিন মুদি পিতাৰ নাম : খুবকা মুদি ঘৰ নং : ৮৫ বয়স : 70 লিঙ্গ : পুৰুষ | DYB1716990 ফটো উপলব্ধ |

| | | | | | |
|--|---------------------------|--|---------------------------|--|---------------------------|
| 356 নাম : বামিয়া মুদি স্বামীৰ নাম: কিনু মুদি ঘৰ নং : ৮৫ বয়স : 65 লিঙ্গ : মহিলা | DYB1717006 ফটো উপলব্ধ | 357 নাম : লক্ষণ মুদি পিতাৰ নাম: কিনু মুদি ঘৰ নং : ৮৫ বয়স : 42 লিঙ্গ : পুৰুষ | DYB1717017 ফটো উপলব্ধ | 358 নাম : সুধমা মুদি স্বামীৰ নাম: লক্ষণ মুদি ঘৰ নং : ৮৫ বয়স : 40 লিঙ্গ : মহিলা | DYB1717028 ফটো উপলব্ধ |
| 359 নাম : গকুল নায়ক পিতাৰ নাম: সাগ্ৰ নায়ক ঘৰ নং : ৮৬ বয়স : 55 লিঙ্গ : পুৰুষ | DYB1717039 ফটো উপলব্ধ | 360 নাম : বাসন্তী নায়ক স্বামীৰ নাম: গকুল নায়ক ঘৰ নং : ৮৬ বয়স : 45 লিঙ্গ : মহিলা | DYB1717040 ফটো উপলব্ধ | 361 নাম : বৈশাণু মুদি পিতাৰ নাম: ঘাঁচিয়া মুদি ঘৰ নং : ৮৭ বয়স : 65 লিঙ্গ : পুৰুষ | DYB1717051 ফটো উপলব্ধ |
| 362 নাম : চালমী মুদি স্বামীৰ নাম: বৈশাণু মুদি ঘৰ নং : ৮৭ বয়স : 57 লিঙ্গ : মহিলা | DYB0217273 ফটো উপলব্ধ | 363 নাম : চন্দন মুদি পিতাৰ নাম: বেচাখু মুদি ঘৰ নং : ৮৭ বয়স : 38 লিঙ্গ : পুৰুষ | DYB1717084 ফটো উপলব্ধ | 364 নাম : সুভাষ কৰ্মকাৰ পিতাৰ নাম: বেংচু কৰ্মকাৰ ঘৰ নং : ৮৮ বয়স : 55 লিঙ্গ : পুৰুষ | DYB1717095 ফটো উপলব্ধ |
| 365 নাম : হেমা কৰ্মকাৰ স্বামীৰ নাম: সুভাষ কৰ্মকাৰ ঘৰ নং : ৮৮ বয়স : 50 লিঙ্গ : মহিলা | DYB1717108 ফটো উপলব্ধ | 366 নাম : মিন্টু মুদি পিতাৰ নাম: ৰঞ্জিত বাহাদুৰ কৰ্মকাৰ ঘৰ নং : ১১২ বয়স : 29 লিঙ্গ : পুৰুষ | DYB0664326 ফটো উপলব্ধ | 367 নাম : দৈবকী ৰাউতিয়া পিতাৰ নাম: ৰঞ্জিত মুদি ঘৰ নং : ১১২ বয়স : 25 লিঙ্গ : মহিলা | DYB06659714 ফটো উপলব্ধ |
| 368 নাম : অমিত তেলী পিতাৰ নাম: শংকৰ তেলী ঘৰ নং : ১১৩ বয়স : 31 লিঙ্গ : পুৰুষ | DYB06656728 ফটো উপলব্ধ | 369 নাম : ছুনীল তেলী পিতাৰ নাম: শংকৰ তেলী ঘৰ নং : ১১৩ বয়স : 28 লিঙ্গ : পুৰুষ | DYB06657429 ফটো উপলব্ধ | 370 নাম : প্ৰদীপ কৰ্মকাৰ মাতৃৰ নাম: ভানু কৰ্মকাৰ ঘৰ নং : ১১৪ বয়স : 30 লিঙ্গ : পুৰুষ | DYB0660548 ফটো উপলব্ধ |
| 371 নাম : চনিয়া কৰ্মকাৰ স্বামীৰ নাম: প্ৰদীপ কৰ্মকাৰ ঘৰ নং : ১১৪ বয়স : 26 লিঙ্গ : মহিলা | DYB0661934 ফটো উপলব্ধ | 372 নাম : সঞ্জিতা নায়ক পিতাৰ নাম: জয়ন্তী নায়ক ঘৰ নং : 119 বয়স : 26 লিঙ্গ : মহিলা | DYB0597682 ফটো উপলব্ধ | 373 নাম : বাবল মুদী পিতাৰ নাম: গৌলাপ মুদী ঘৰ নং : 123 বয়স : 30 লিঙ্গ : পুৰুষ | DYB4769246 ফটো উপলব্ধ |
| 374 নাম : বিশাল মুদি মাতৃৰ নাম: টিলেশ্বৰী মুদি ঘৰ নং : ১৬২ বয়স : 29 লিঙ্গ : পুৰুষ | DYB0660100 ফটো উপলব্ধ | 375 নাম : মদন নায়ক পিতাৰ নাম: চিনী নায়ক ঘৰ নং : ১৬৮ বয়স : 29 লিঙ্গ : পুৰুষ | DYB0358119 ফটো উপলব্ধ | 376 নাম : গৌৰাঙ্গ নায়ক পিতাৰ নাম: চুৰেন নায়ক ঘৰ নং : ১৭০ বয়স : 37 লিঙ্গ : পুৰুষ | DYB0358556 ফটো উপলব্ধ |
| 377 নাম : অনি মুদি স্বামীৰ নাম: বিশাল মুদি ঘৰ নং : ১৭৬ বয়স : 26 লিঙ্গ : মহিলা | DYB0660423 ফটো উপলব্ধ | 378 নাম : পাপু তেলি পিতাৰ নাম: জগদীশ তেলি ঘৰ নং : ১৭৮ বয়স : 25 লিঙ্গ : পুৰুষ | DYB0660597 ফটো উপলব্ধ | 379 নাম : সৰম ৰোতিয়া পিতাৰ নাম: কুশ ৰোতিয়া ঘৰ নং : ১৮৪ বয়স : 25 লিঙ্গ : মহিলা | DYB0662924 ফটো উপলব্ধ |
| 380 নাম : ৰামধৰ পাহাৰীয়া পিতাৰ নাম: ৰমেশ পাহাৰীয়া ঘৰ নং : ১৯১ বয়স : 24 লিঙ্গ : পুৰুষ | DYB0663443 ফটো উপলব্ধ | | | | |



| | | | | | |
|---|--------------------------|---|--------------------------|---|--------------------------|
| 381 নাম : অৰ্জুন কৰ্মকাৰ পিতাৰ নাম: সুভাষ কৰ্মকাৰ ঘৰ নং : ৮৮ বয়স : 30 লিঙ্গ : পুৰুষ | DYB0661017 ফটো উপলব্ধ | 382 নাম : পুনম ঘাটোৱাল স্বামীৰ নাম: তিনাৰাই ঘাটোৱাল ঘৰ নং : ৮৯ বয়স : 45 লিঙ্গ : মহিলা | DYB1717131 ফটো উপলব্ধ | 383 নাম : আকাশ ঘাটোৱাল পিতাৰ নাম: তিনাৰাই ঘাটোৱাল ঘৰ নং : ৮৯ বয়স : 29 লিঙ্গ : পুৰুষ | DYB0390815 ফটো উপলব্ধ |
| 384 নাম : মাজনী মুৰা ঘাটোৱাল স্বামীৰ নাম: আকাশ ঘাটোৱাল ঘৰ নং : ৮৯ বয়স : 29 লিঙ্গ : মহিলা | DYB0390849 ফটো উপলব্ধ | 385 নাম : অনিল কৰ্মকাৰ পিতাৰ নাম: উঘনা কৰ্মকাৰ ঘৰ নং : ৯০ বয়স : 55 লিঙ্গ : পুৰুষ | DYB1717142 ফটো উপলব্ধ | 386 নাম : সুমিত্ৰা কৰ্মকাৰ স্বামীৰ নাম: অনিল কৰ্মকাৰ ঘৰ নং : ৯০ বয়স : 50 লিঙ্গ : মহিলা | DYB1717153 ফটো উপলব্ধ |
| 387 নাম : ৰাম নাহক পিতাৰ নাম: লোকনাথ নাহক ঘৰ নং : ৯১ বয়স : 65 লিঙ্গ : পুৰুষ | DYB1717164 ফটো উপলব্ধ | 388 নাম : উমা নাহক স্বামীৰ নাম: ৰাম নাহক ঘৰ নং : ৯১ বয়স : 47 লিঙ্গ : মহিলা | DYB1717175 ফটো উপলব্ধ | 389 নাম : অমিত নায়ক পিতাৰ নাম: ৰাম নাহক ঘৰ নং : 91 বয়স : 33 লিঙ্গ : পুৰুষ | DYB4769329 ফটো উপলব্ধ |
| 390 নাম : ৰাজাৰাম কোঁৱৰ পিতাৰ নাম: মহৰ কোঁৱৰ ঘৰ নং : 93 বয়স : 69 লিঙ্গ : পুৰুষ | DYB4784443 ফটো উপলব্ধ | 391 নাম : প্ৰজাৰাম কোঁৱৰ পিতাৰ নাম: মোহৰ কোঁৱৰ ঘৰ নং : ৯৩ বয়স : 45 লিঙ্গ : পুৰুষ | DYB1717222 ফটো উপলব্ধ | 392 নাম : সঞ্জীতা কোঁৱৰ স্বামীৰ নাম: প্ৰজাৰাম কোঁৱৰ ঘৰ নং : ৯৩ বয়স : 42 লিঙ্গ : মহিলা | DYB1717233 ফটো উপলব্ধ |
| 393 নাম : সঞ্জয় কোঁৱৰ পিতাৰ নাম: ৰাজাৰাম কোঁৱৰ ঘৰ নং : ৯৩ বয়স : 38 লিঙ্গ : পুৰুষ | DYB1717244 ফটো উপলব্ধ | 394 নাম : সৰোজনী মুদি পিতাৰ নাম: ঘাচিয়া মুদি ঘৰ নং : ৯৫ বয়স : 44 লিঙ্গ : মহিলা | DYB1717288 ফটো উপলব্ধ | 395 নাম : ৰাজু মুদি পিতাৰ নাম: ঘাচিয়া মুদি ঘৰ নং : ৯৫ বয়স : 43 লিঙ্গ : পুৰুষ | DYB1717299 ফটো উপলব্ধ |
| 396 নাম : গাজু মুদি পিতাৰ নাম: ঘাচিয়া মুদি ঘৰ নং : ৯৫ বয়স : 38 লিঙ্গ : পুৰুষ | DYB1717313 ফটো উপলব্ধ | 397 নাম : বিক্ৰম মুদি পিতাৰ নাম: দুখিয়া মুদি ঘৰ নং : ৯৫ বয়স : 31 লিঙ্গ : পুৰুষ | DYB0392076 ফটো উপলব্ধ | 398 নাম : চুনিল মুদি পিতাৰ নাম: দুখিয়া মুদি ঘৰ নং : ৯৫ বয়স : 30 লিঙ্গ : পুৰুষ | DYB0392126 ফটো উপলব্ধ |
| 399 নাম : বীনা চেত্ৰী মুদি স্বামীৰ নাম: বিজয় মুদি ঘৰ নং : ৯৬ বয়স : 33 লিঙ্গ : মহিলা | DYB0392266 ফটো উপলব্ধ | 400 নাম : নেইনা তাঁতী কৰ্মকাৰ স্বামীৰ নাম: লুকনাথ কৰ্মকাৰ ঘৰ নং : ১২২ বয়স : 29 লিঙ্গ : মহিলা | DYB0349746 ফটো উপলব্ধ | 401 নাম : নিতা কৰ্মকাৰ স্বামীৰ নাম: মিকিৰ কৰ্মকাৰ ঘৰ নং : ১২৮ বয়স : 45 লিঙ্গ : মহিলা | EMX0066597 ফটো উপলব্ধ |
| 402 নাম : সঞ্জিতা কৰ্মকাৰ স্বামীৰ নাম: শচীন কৰ্মকাৰ ঘৰ নং : 128 বয়স : 26 লিঙ্গ : মহিলা | DYB0597781 ফটো উপলব্ধ | | | | |



| | | | | | |
|--|--------------------------|---|--------------------------|--|--------------------------|
| 403 নাম : ভাৰতী নায়ক পিতাৰ নাম: গকুল নায়ক ঘৰ নং : ৮৬ বয়স : 33 লিঙ্গ : মহিলা | DYB0014531 ফটো উপলব্ধ | 404 নাম : বক্ষী নায়ক পিতাৰ নাম: গকুল নায়ক ঘৰ নং : ৮৬ বয়স : 32 লিঙ্গ : মহিলা | DYB0014532 ফটো উপলব্ধ | 405 নাম : পাচুৱা মুদি পিতাৰ নাম: খাৰিয়া মুদি ঘৰ নং : ৯৬ বয়স : 69 লিঙ্গ : পুৰুষ | DYB1717324 ফটো উপলব্ধ |
| 406 নাম : ৰায়মনি মুদি স্বামীৰ নাম: কচুৱা মুদি ঘৰ নং : ৯৬ বয়স : 67 লিঙ্গ : মহিলা | DYB1717335 ফটো উপলব্ধ | 407 নাম : বিজয় মুদি পিতাৰ নাম: কঁচোৱা মুদি ঘৰ নং : ৯৬ বয়স : 38 লিঙ্গ : পুৰুষ | DYB1717368 ফটো উপলব্ধ | 408 নাম : ভোগেশ্বৰী মুদি স্বামীৰ নাম: অমৃত মুদি ঘৰ নং : ৯৬ বয়স : 38 লিঙ্গ : মহিলা | DYB1717379 ফটো উপলব্ধ |
| 409 নাম : নিবাস কৰ্মকাৰ পিতাৰ নাম: বেংটু কৰ্মকাৰ ঘৰ নং : ১০৩ বয়স : 55 লিঙ্গ : পুৰুষ | DYB1717493 ফটো উপলব্ধ | 410 নাম : অঞ্জু পাহাৰীয়া স্বামীৰ নাম: গিৰিধন পাহাৰীয়া ঘৰ নং : ১০৪ বয়স : 45 লিঙ্গ : মহিলা | DYB1717528 ফটো উপলব্ধ | 411 নাম : চুনীয়া মুদি স্বামীৰ নাম: ধিবু মুদি ঘৰ নং : ১০৫ বয়স : 70 লিঙ্গ : মহিলা | DYB1717551 ফটো উপলব্ধ |
| 412 নাম : লক্ষী বাৰেক স্বামীৰ নাম: গাওঁবুঢ়া বাৰেক ঘৰ নং : ১০৬ বয়স : 50 লিঙ্গ : মহিলা | DYB1717608 ফটো উপলব্ধ | 413 নাম : অৰুন তাঁতী পিতাৰ নাম: কৃষ্ণ তাঁতী ঘৰ নং : ১০৬ বয়স : 27 লিঙ্গ : পুৰুষ | DYB0213504 ফটো উপলব্ধ | 414 নাম : ৰচিদুল হক পিতাৰ নাম: আব্দুল হামিদ ঘৰ নং : ১৯৬ বয়স : 28 লিঙ্গ : পুৰুষ | DYB0213280 ফটো উপলব্ধ |



| | | | | | |
|--|--------------------------|--|--------------------------|---|--------------------------|
| 415 নাম : সুমীতা নায়ক স্বামীৰ নাম: ঘনকান্ত নায়ক ঘৰ নং : ৮১ বয়স : 30 লিঙ্গ : মহিলা | DYB0389288 ফটো উপলব্ধ | 416 নাম : সীমা নায়ক পিতাৰ নাম: বিৰেন নায়ক ঘৰ নং : ৮১ বয়স : 28 লিঙ্গ : পুৰুষ | DYB0389296 ফটো উপলব্ধ | 417 নাম : নতীতা নায়ক পিতাৰ নাম: বিৰেন নায়ক ঘৰ নং : ৮১ বয়স : 27 লিঙ্গ : মহিলা | DYB0389239 ফটো উপলব্ধ |
| 418 নাম : পূৰ্ণিমা নায়ক পিতাৰ নাম: নিৰ নায়ক ঘৰ নং : ৮২ বয়স : 36 লিঙ্গ : মহিলা | DYB0389429 ফটো উপলব্ধ | 419 নাম : বিনুদ নায়ক পিতাৰ নাম: নিৰ নায়ক ঘৰ নং : ৮২ বয়স : 27 লিঙ্গ : পুৰুষ | DYB0389536 ফটো উপলব্ধ | 420 নাম : প্ৰবিন মুদি পিতাৰ নাম: কিনু মুদি ঘৰ নং : ৮৩ বয়স : 33 লিঙ্গ : পুৰুষ | DYB0389726 ফটো উপলব্ধ |
| 421 নাম : বনু নায়ক মুদি স্বামীৰ নাম: চন্দন মুদি ঘৰ নং : ৮৭ বয়স : 33 লিঙ্গ : মহিলা | DYB0390435 ফটো উপলব্ধ | 422 নাম : মীনাক্ষী মুদি স্বামীৰ নাম: বঞ্জিত মুদি ঘৰ নং : ১১২ বয়স : 60 লিঙ্গ : মহিলা | DYB1717766 ফটো উপলব্ধ | S 423 নাম : শঙ্কৰ তেলী পিতাৰ নাম: মাণ্ডবা তেলী ঘৰ নং : ১১৩ বয়স : 85 লিঙ্গ : পুৰুষ | DYB1717777 ফটো উপলব্ধ |
| 424 নাম : সাবিত্ৰী তেলী স্বামীৰ নাম: শঙ্কৰ তেলী ঘৰ নং : ১১৩ বয়স : 70 লিঙ্গ : মহিলা | DYB1717788 ফটো উপলব্ধ | 425 নাম : নৰেশ কৰ্মকাৰ পিতাৰ নাম: কালচৰণ কৰ্মকাৰ ঘৰ নং : ১১৪ বয়স : 75 লিঙ্গ : পুৰুষ | DYB1717799 ফটো উপলব্ধ | 426 নাম : ভানু কৰ্মকাৰ স্বামীৰ নাম: নৰেশ কৰ্মকাৰ ঘৰ নং : ১১৪ বয়স : 60 লিঙ্গ : মহিলা | DYB1717802 ফটো উপলব্ধ |
| 427 নাম : বিপণ (পুঞ্জিত) টংলা পিতাৰ নাম: নন্দ টংলা ঘৰ নং : ১১৫ বয়স : 60 লিঙ্গ : পুৰুষ | DYB1717813 ফটো উপলব্ধ | S2 428 নাম : বশি টংলা স্বামীৰ নাম: বিপণ টংলা ঘৰ নং : ১১৫ বয়স : 50 লিঙ্গ : মহিলা | DYB1717824 ফটো উপলব্ধ | 429 নাম : তপন মুৰা পিতাৰ নাম: ফাগু মুৰা ঘৰ নং : ১১৭ বয়স : 45 লিঙ্গ : পুৰুষ | DYB1717868 ফটো উপলব্ধ |
| 430 নাম : জয়ন্তী নাহক স্বামীৰ নাম: গনেশ নাহক ঘৰ নং : ১১৯ বয়স : 46 লিঙ্গ : মহিলা | DYB1717891 ফটো উপলব্ধ | 431 নাম : গনেশ নায়ক পিতাৰ নাম: ববি নায়ক ঘৰ নং : ১১৯ বয়স : 46 লিঙ্গ : পুৰুষ | DYB0216655 ফটো উপলব্ধ | S 432 নাম : চিনু মুদি পিতাৰ নাম: ধীৰু মুদি ঘৰ নং : ১২০ বয়স : 45 লিঙ্গ : পুৰুষ | DYB1717915 ফটো উপলব্ধ |
| 433 নাম : দীপালী খাকলাৰী স্বামীৰ নাম: লুকনাথ কৰ্মকাৰ ঘৰ নং : ১২২ বয়স : 52 লিঙ্গ : মহিলা | DYB0349647 ফটো উপলব্ধ | 434 নাম : গোলাপ মুদী পিতাৰ নাম: দুখু মুদী ঘৰ নং : ১২৩ বয়স : 65 লিঙ্গ : পুৰুষ | DYB1717959 ফটো উপলব্ধ | 435 নাম : বৃধনী মুৰা স্বামীৰ নাম: বিদেশী মুৰা ঘৰ নং : ১২৪ বয়স : 50 লিঙ্গ : মহিলা | DYB1717971 ফটো উপলব্ধ |
| 436 নাম : বেবতী তাঁতী স্বামীৰ নাম: প্ৰবীন তাঁতী ঘৰ নং : ১২৫ বয়স : 45 লিঙ্গ : মহিলা | DYB1717993 ফটো উপলব্ধ | 437 নাম : গোবিন তাঁতী পিতাৰ নাম: বেঙা তাঁতী ঘৰ নং : ১২৫ বয়স : 38 লিঙ্গ : পুৰুষ | DYB1718009 ফটো উপলব্ধ | 438 নাম : বুপালী ভূমিজ তাঁতী স্বামীৰ নাম: গোবিন তাঁতী ঘৰ নং : ১২৫ বয়স : 32 লিঙ্গ : মহিলা | DYB0350249 ফটো উপলব্ধ |
| 439 নাম : বৃধ মুৰা পিতাৰ নাম: ফাগু মুৰা ঘৰ নং : ১২৬ বয়স : 65 লিঙ্গ : পুৰুষ | DYB1718010 ফটো উপলব্ধ | 440 নাম : বমেন কৃষাণ পিতাৰ নাম: বেঙেতা কৃষাণ ঘৰ নং : ১২৭ বয়স : 50 লিঙ্গ : পুৰুষ | DYB1718032 ফটো উপলব্ধ | 441 নাম : সবীতা নাহক পিতাৰ নাম: দেবেন নাহক ঘৰ নং : ১৬৪ বয়স : 29 লিঙ্গ : মহিলা | DYB0357558 ফটো উপলব্ধ |
| 442 নাম : বাজা নাহক পিতাৰ নাম: দেবেন নাহক ঘৰ নং : ১৬৪ বয়স : 28 লিঙ্গ : পুৰুষ | DYB0357566 ফটো উপলব্ধ | 443 নাম : অঞ্জনা নায়ক স্বামীৰ নাম: গোৰাজ নাহক ঘৰ নং : ১৭০ বয়স : 38 লিঙ্গ : মহিলা | DYB0358549 ফটো উপলব্ধ | 444 নাম : গোপী ৰোতিয়া পিতাৰ নাম: কুশ ৰোতিয়া ঘৰ নং : ১৮৪ বয়স : 26 লিঙ্গ : পুৰুষ | DYB0658336 ফটো উপলব্ধ |



| | | | | | |
|--|--------------------------|---|--------------------------|--|--------------------------|
| 445 নাম : প্ৰদীপ খাৰিয়া পিতাৰ নাম: গুপাল খাৰিয়া ঘৰ নং : 54 বয়স : 42 লিঙ্গ : পুৰুষ | DYB0603993 ফটো উপলব্ধ | 446 নাম : কুন্তি খাৰিয়া স্বামীৰ নাম: প্ৰদীপ খাৰিয়া ঘৰ নং : 54 বয়স : 35 লিঙ্গ : মহিলা | DYB0604009 ফটো উপলব্ধ | 447 নাম : ভট্টবাহাদুৰ ৰায় পিতাৰ নাম: ৰায়বাহাদুৰ ৰায় ঘৰ নং : 100 বয়স : 53 লিঙ্গ : পুৰুষ | DYB1718087 ফটো উপলব্ধ |
| 448 নাম : চন্দ্ৰবতী ৰায় স্বামীৰ নাম: ভক্তবাহাদুৰ ৰায় ঘৰ নং : 100 বয়স : 47 লিঙ্গ : মহিলা | DYB1718098 ফটো উপলব্ধ | 449 নাম : শিখা গুৰু স্বামীৰ নাম: আশীষ গুৰু ঘৰ নং : 130 বয়স : 36 লিঙ্গ : মহিলা | EMX0038000 ফটো উপলব্ধ | 450 নাম : চক্ৰবাহাদুৰ ৰায় পিতাৰ নাম: ৰায়বাহাদুৰ ৰায় ঘৰ নং : 101 বয়স : 48 লিঙ্গ : পুৰুষ | DYB1718101 ফটো উপলব্ধ |
| 451 নাম : গৌৰি ৰায় স্বামীৰ নাম: চক্ৰবাহাদুৰ ৰায় ঘৰ নং : 42 বয়স : 42 লিঙ্গ : মহিলা | DYB1718112 ফটো উপলব্ধ | 452 নাম : নিহা ৰায় নাহক স্বামীৰ নাম: আৱাহাম ৰায় ঘৰ নং : 101 বয়স : 26 লিঙ্গ : মহিলা | DYB0659482 ফটো উপলব্ধ | S 453 নাম : মাংৰী খাৰিয়া স্বামীৰ নাম: কাৰ্তিক খাৰিয়া ঘৰ নং : 50 বয়স : 50 লিঙ্গ : মহিলা | DYB1718134 ফটো উপলব্ধ |
| 454 নাম : ভানু খাৰিয়া পিতাৰ নাম: কাৰ্তিক খাৰিয়া ঘৰ নং : 132 বয়স : 22 লিঙ্গ : মহিলা | DYB0604405 ফটো উপলব্ধ | 455 নাম : ভলুকা খাৰিয়া পিতাৰ নাম: বৃধুৱা খাৰিয়া ঘৰ নং : 100 বয়স : 55 লিঙ্গ : পুৰুষ | DYB1718145 ফটো উপলব্ধ | 456 নাম : গোপী খাৰিয়া পিতাৰ নাম: ভলুকা খাৰিয়া ঘৰ নং : 100 বয়স : 40 লিঙ্গ : পুৰুষ | DYB1718167 ফটো উপলব্ধ |
| 457 নাম : সনিল টংলা পিতাৰ নাম: নন্দ টংলা ঘৰ নং : 108 বয়স : 45 লিঙ্গ : পুৰুষ | DYB1718190 ফটো উপলব্ধ | 458 নাম : অনিল টংলা পিতাৰ নাম: নন্দ টংলা ঘৰ নং : 108 বয়স : 40 লিঙ্গ : পুৰুষ | DYB1718203 ফটো উপলব্ধ | 459 নাম : বৰষা তান্তী স্বামীৰ নাম: সনিল টংলা ঘৰ নং : 108 বয়স : 29 লিঙ্গ : মহিলা | DYB0211144 ফটো উপলব্ধ |
| 460 নাম : ভাদ চুৰেণ পিতাৰ নাম: ৰবি চুৰেণ ঘৰ নং : 105 বয়স : 55 লিঙ্গ : পুৰুষ | DYB1718214 ফটো উপলব্ধ | 461 নাম : চামেলী চুৰেণ স্বামীৰ নাম: ভাদ চুৰেণ ঘৰ নং : 105 বয়স : 45 লিঙ্গ : মহিলা | DYB1718225 ফটো উপলব্ধ | 462 নাম : ৰাজু সোৰেন পিতাৰ নাম: ভাদ সোৰেন ঘৰ নং : 135 বয়স : 22 লিঙ্গ : পুৰুষ | DYB0604314 ফটো উপলব্ধ |
| 463 নাম : মায়া চুৰেন স্বামীৰ নাম: টিম্পু চুৰেন ঘৰ নং : 106 বয়স : 44 লিঙ্গ : মহিলা | DYB0352286 ফটো উপলব্ধ | S 464 নাম : বৃধনী খাৰিয়া স্বামীৰ নাম: গৌৰী খাৰিয়া ঘৰ নং : 109 বয়স : 60 লিঙ্গ : মহিলা | DYB1718258 ফটো উপলব্ধ | 465 নাম : দিপক সুৰেণ পিতাৰ নাম: চনি সুৰেণ ঘৰ নং : 138 বয়স : 22 লিঙ্গ : পুৰুষ | DYB0604389 ফটো উপলব্ধ |
| S 466 নাম : দেবেন চুৰেণ পিতাৰ নাম: ৰবি চুৰেণ ঘৰ নং : 109 বয়স : 65 লিঙ্গ : পুৰুষ | DYB1718270 ফটো উপলব্ধ | 467 নাম : চমাৰী চুৰেণ স্বামীৰ নাম: দেবেন চুৰেণ ঘৰ নং : 109 বয়স : 55 লিঙ্গ : মহিলা | DYB1718281 ফটো উপলব্ধ | 468 নাম : বিজয় খাৰীয়া পিতাৰ নাম: দেবেন খাৰীয়া ঘৰ নং : 109 বয়স : 31 লিঙ্গ : পুৰুষ | DYB0014533 ফটো উপলব্ধ |
| 469 নাম : বিৰেন সুৰেন খাৰিয়া পিতাৰ নাম: দেবেন সুৰেন খাৰিয়া ঘৰ নং : 139 বয়স : 30 লিঙ্গ : পুৰুষ | DYB0604017 ফটো উপলব্ধ | 470 নাম : ৰীতা চুৰেণ স্বামীৰ নাম: চানি চুৰেণ ঘৰ নং : 181 বয়স : 45 লিঙ্গ : মহিলা | DYB1718327 ফটো উপলব্ধ | 471 নাম : ৰাজু খাৰিয়া পিতাৰ নাম: জহান খাৰিয়া ঘৰ নং : 182 বয়স : 60 লিঙ্গ : পুৰুষ | DYB1718338 ফটো উপলব্ধ |
| 472 নাম : শুকুৰমণি খাৰিয়া স্বামীৰ নাম: ৰাজু খাৰিয়া ঘৰ নং : 182 বয়স : 55 লিঙ্গ : মহিলা | DYB1718349 ফটো উপলব্ধ | 473 নাম : সুৰেশ খাৰিয়া পিতাৰ নাম: ৰাজু খাৰিয়া ঘৰ নং : 142 বয়স : 22 লিঙ্গ : পুৰুষ | DYB0597245 ফটো উপলব্ধ | 474 নাম : বিৰাচ মুৰা স্বামীৰ নাম: মিঠু মুৰা ঘৰ নং : 180 বয়স : 55 লিঙ্গ : মহিলা | DYB1718350 ফটো উপলব্ধ |



| | | | | | |
|---|--------------------------|---|--------------------------|---|--------------------------|
| S 475 নাম : মাটিয়া খাৰিয়া পিতাৰ নাম : ৰুথি খাৰিয়া ঘৰ নং : 188 বয়স : 48 লিঙ্গ : পুৰুষ | DYB1718361 ফটো উপলব্ধ | S 476 নাম : কুন্তৰী খাৰিয়া স্বামীৰ নাম : বৃধৰা খাৰিয়া ঘৰ নং : 185 বয়স : 65 লিঙ্গ : মহিলা | DYB1718383 ফটো উপলব্ধ | 477 নাম : মংগ্ৰি সুৰেন স্বামীৰ নাম : গৌপাল সুৰেন ঘৰ নং : 145 বয়স : 61 লিঙ্গ : মহিলা | DYB0604322 ফটো উপলব্ধ |
| 478 নাম : সুনিতা ভেঙ্গৰা খাৰিয়া স্বামীৰ নাম : ৰঞ্জিত খাৰিয়া ঘৰ নং : 145 বয়স : 33 লিঙ্গ : মহিলা | DYB0604363 ফটো উপলব্ধ | 479 নাম : মণিকা খাৰিয়া স্বামীৰ নাম : অজিত খাৰিয়া ঘৰ নং : 145 বয়স : 32 লিঙ্গ : মহিলা | DYB0604413 ফটো উপলব্ধ | 480 নাম : ৰঞ্জিত খাৰিয়া পিতাৰ নাম : ধূমা খাৰিয়া ঘৰ নং : 145 বয়স : 30 লিঙ্গ : পুৰুষ | DYB0604371 ফটো উপলব্ধ |
| 481 নাম : বীনা খাৰীয়া গঞ্জ স্বামীৰ নাম : দুৰ্গাচৰন গঞ্জ ঘৰ নং : 186 বয়স : 31 লিঙ্গ : মহিলা | DYB0354316 ফটো উপলব্ধ | 482 নাম : দুৰ্গাচৰন গঞ্জ পিতাৰ নাম : মৃত বিনুদ গঞ্জ ঘৰ নং : 186 বয়স : 31 লিঙ্গ : পুৰুষ | DYB0354357 ফটো উপলব্ধ | 483 নাম : সাবিত্ৰী মুণ্ডা স্বামীৰ নাম : ৰাম মুণ্ডা ঘৰ নং : 47 বয়স : 47 লিঙ্গ : মহিলা | EMX0009431 ফটো উপলব্ধ |
| 484 নাম : পাতৰাজ মুন্দা পিতাৰ নাম : মুলা মুন্দা ঘৰ নং : 187 বয়স : 45 লিঙ্গ : পুৰুষ | DYB1718430 ফটো উপলব্ধ | 485 নাম : আনন্দ খাৰিয়া পিতাৰ নাম : বৃদহুৰা খাৰিয়া ঘৰ নং : 149 বয়স : 29 লিঙ্গ : পুৰুষ | DYB0604348 ফটো উপলব্ধ | 486 নাম : বিনা কৰিয়া স্বামীৰ নাম : আনন্দ খাৰিয়া ঘৰ নং : 149 বয়স : 26 লিঙ্গ : মহিলা | DYB0604355 ফটো উপলব্ধ |
| 487 নাম : লক্ষণ মুন্দা পিতাৰ নাম : মুলা মুন্দা ঘৰ নং : 150 বয়স : 55 লিঙ্গ : পুৰুষ | DYB1718452 ফটো উপলব্ধ | 488 নাম : মিথলা মুন্দা স্বামীৰ নাম : লক্ষণ মুন্দা ঘৰ নং : 150 বয়স : 50 লিঙ্গ : মহিলা | DYB1718463 ফটো উপলব্ধ | 489 নাম : ভাদুৱা ঘাটোৱাল পিতাৰ নাম : মঙ্গলু ঘাটোৱাল ঘৰ নং : 153 বয়স : 60 লিঙ্গ : পুৰুষ | DYB1718509 ফটো উপলব্ধ |
| 490 নাম : বৃধনী ঘাটোৱাল স্বামীৰ নাম : ভাদুৱা ঘাটোৱাল ঘৰ নং : 153 বয়স : 55 লিঙ্গ : মহিলা | DYB1718510 ফটো উপলব্ধ | 491 নাম : সবিতা ঘাটোৱাল স্বামীৰ নাম : বাবলু ঘাটোৱাল ঘৰ নং : 153 বয়স : 25 লিঙ্গ : মহিলা | DYB0606194 ফটো উপলব্ধ | 492 নাম : ফাগু ঘাটোৱাল পিতাৰ নাম : মঙ্গলু ঘাটোৱাল ঘৰ নং : 158 বয়স : 70 লিঙ্গ : পুৰুষ | DYB1718521 ফটো উপলব্ধ |
| 493 নাম : বৃধৰাম ঘাটোৱাল পিতাৰ নাম : মঙ্গলু ঘাটোৱাল ঘৰ নং : 155 বয়স : 60 লিঙ্গ : পুৰুষ | DYB1718543 ফটো উপলব্ধ | 494 নাম : দেবেন ঘাতোৱাল পিতাৰ নাম : বৃদ্ধৰাম ঘৰ নং : 155 বয়স : 22 লিঙ্গ : পুৰুষ | DYB0606178 ফটো উপলব্ধ | S 495 নাম : ফাগু খাৰিয়া পিতাৰ নাম : কালিচুটা খাৰিয়া ঘৰ নং : 156 বয়স : 80 লিঙ্গ : পুৰুষ | DYB1718565 ফটো উপলব্ধ |
| S 496 নাম : মুনি খাৰিয়া স্বামীৰ নাম : ফাগু খাৰিয়া ঘৰ নং : 156 বয়স : 70 লিঙ্গ : মহিলা | DYB1718576 ফটো উপলব্ধ | 497 নাম : ৰাম চুৰ্বা পিতাৰ নাম : ডম্বৰু চুৰ্বা ঘৰ নং : 159 বয়স : 70 লিঙ্গ : পুৰুষ | DYB1718601 ফটো উপলব্ধ | 498 নাম : তুল চুৰ্বা স্বামীৰ নাম : ৰাম চুৰ্বা ঘৰ নং : 159 বয়স : 60 লিঙ্গ : মহিলা | DYB1718612 ফটো উপলব্ধ |
| 499 নাম : এৰী সুৰ্বা পিতাৰ নাম : ৰাম সুৰ্বা ঘৰ নং : 157 বয়স : 26 লিঙ্গ : পুৰুষ | DYB0602649 ফটো উপলব্ধ | 500 নাম : মোহন মুন্ডা পিতাৰ নাম : কান্দা মুন্ডা ঘৰ নং : 158 বয়স : 60 লিঙ্গ : পুৰুষ | DYB1718623 ফটো উপলব্ধ | 501 নাম : অম্বিকা মুন্ডা স্বামীৰ নাম : মোহন মুন্ডা ঘৰ নং : 158 বয়স : 55 লিঙ্গ : মহিলা | DYB1718634 ফটো উপলব্ধ |
| 502 নাম : অমৰ মুন্ডা পিতাৰ নাম : মোহন মুন্ডা ঘৰ নং : 158 বয়স : 29 লিঙ্গ : পুৰুষ | DYB0606525 ফটো উপলব্ধ | 503 নাম : মেৰিনা মুন্ডা স্বামীৰ নাম : অমৰ মুন্ডা ঘৰ নং : 158 বয়স : 28 লিঙ্গ : মহিলা | DYB0606491 ফটো উপলব্ধ | S2 504 নাম : সুমন মুন্ডা পিতাৰ নাম : মোহন মুন্ডা ঘৰ নং : 158 বয়স : 25 লিঙ্গ : মহিলা | DYB0606582 ফটো উপলব্ধ |



| | | | | | |
|---|------------|--|------------|---|------------|
| <p>505</p> <p>নাম : তৰুণ গোস্বামী পিতাৰ নাম: লক্ষ্মীন্দৰ গোস্বামী ঘৰ নং : ১৫৯ বয়স : 55 লিঙ্গ : পুৰুষ</p> <p>ফটো উপলব্ধ</p> | DYB1718645 | <p>506</p> <p>নাম : সুশীলা গোস্বামী স্বামীৰ নাম: তৰুণ গোস্বামী ঘৰ নং : ১৫৯ বয়স : 50 লিঙ্গ : মহিলা</p> <p>ফটো উপলব্ধ</p> | DYB1718656 | <p>507</p> <p>নাম : শুকুৰমণি নাহক স্বামীৰ নাম: কুচ নাহক ঘৰ নং : ১৬০ বয়স : 60 লিঙ্গ : মহিলা</p> <p>ফটো উপলব্ধ</p> | DYB1718678 |
| <p>508</p> <p>নাম : বেউলা নাহক পিতাৰ নাম: কুচ নাহক ঘৰ নং : ১৬০ বয়স : 39 লিঙ্গ : মহিলা</p> <p>ফটো উপলব্ধ</p> | DYB1718689 | <p>509</p> <p>নাম : লিলা লিগিৰা পিতাৰ নাম: ৰবি লিগিৰা ঘৰ নং : ১৬২ বয়স : 65 লিঙ্গ : পুৰুষ</p> <p>ফটো উপলব্ধ</p> | DYB1718703 | <p>510</p> <p>নাম : কল্পনা লিগিৰা স্বামীৰ নাম: লিলা লিগিৰা ঘৰ নং : ১৬২ বয়স : 58 লিঙ্গ : মহিলা</p> <p>ফটো উপলব্ধ</p> | DYB1718714 |
| <p>511</p> <p>নাম : মনিৰাম বৰা পিতাৰ নাম: য়ামিনী কান্ত বৰা ঘৰ নং : ১৬৩ বয়স : 70 লিঙ্গ : পুৰুষ</p> <p>ফটো উপলব্ধ</p> | DYB1718725 | <p>512</p> <p>নাম : চুনমাই বৰা স্বামীৰ নাম: মনিৰাম বৰা ঘৰ নং : ১৬৩ বয়স : 58 লিঙ্গ : মহিলা</p> <p>ফটো উপলব্ধ</p> | DYB1718736 | <p>513</p> <p>নাম : জিতু বৰা পিতাৰ নাম: মণিৰাম বৰা ঘৰ নং : ১৬৩ বয়স : 38 লিঙ্গ : পুৰুষ</p> <p>ফটো উপলব্ধ</p> | DYB1718758 |
| <p>514</p> <p>নাম : দেবেন নাহক পিতাৰ নাম: আমিন নাহক ঘৰ নং : ১৬৪ বয়স : 55 লিঙ্গ : পুৰুষ</p> <p>ফটো উপলব্ধ</p> | DYB1718770 | <p>515</p> <p>নাম : খেমা নাহক স্বামীৰ নাম: দেবেন নাহক ঘৰ নং : ১৬৪ বয়স : 48 লিঙ্গ : মহিলা</p> <p>ফটো উপলব্ধ</p> | DYB1718781 | <p>516</p> <p>নাম : ললিতা বোতিয়া স্বামীৰ নাম: অৰুণ বোতিয়া ঘৰ নং : ১৬৫ বয়স : 48 লিঙ্গ : মহিলা</p> <p>ফটো উপলব্ধ</p> | DYB1718805 |
| <p>517</p> <p>নাম : বিজু মুৰা পিতাৰ নাম: ফাঁগু মুৰা ঘৰ নং : ১৬৬ বয়স : 46 লিঙ্গ : পুৰুষ</p> <p>ফটো উপলব্ধ</p> | DYB1718816 | <p>518</p> <p>নাম : ৰাধা মুৰা স্বামীৰ নাম: বিজু মুৰা ঘৰ নং : ১৬৬ বয়স : 39 লিঙ্গ : মহিলা</p> <p>ফটো উপলব্ধ</p> | DYB1718827 | <p>519</p> <p>নাম : অঞ্জনা মুৰা পিতাৰ নাম: ফাঁগু মুৰা ঘৰ নং : ১৬৬ বয়স : 39 লিঙ্গ : পুৰুষ</p> <p>ফটো উপলব্ধ</p> | DYB1718838 |
| <p>520</p> <p>নাম : নীতালী মুৰা বৰ স্বামীৰ নাম: তুকলু মুৰা ঘৰ নং : ১৬৬ বয়স : 37 লিঙ্গ : মহিলা</p> <p>ফটো উপলব্ধ</p> | DYB0357798 | <p>521</p> <p>নাম : সাগৰ খাকলাৰী পিতাৰ নাম: বিষ্ণু খাকলাৰী ঘৰ নং : ২২৭ বয়স : 23 লিঙ্গ : পুৰুষ</p> <p>ফটো উপলব্ধ</p> | DYB0656421 | <p>522</p> <p>নাম : ৰবি গঞ্জ পিতাৰ নাম: সীতাৰাম গঞ্জ ঘৰ নং : 233 বয়স : 24 লিঙ্গ : পুৰুষ</p> <p>ফটো উপলব্ধ</p> | DYB0600718 |
| <p>523</p> <p>নাম : মন্দি খাৰীয়া গঞ্জ স্বামীৰ নাম: অজয় গঞ্জ ঘৰ নং : 233 বয়স : 23 লিঙ্গ : মহিলা</p> <p>ফটো উপলব্ধ</p> | DYB0600734 | <p>524</p> <p>নাম : কুন্তি নাহক গুন্ডু স্বামীৰ নাম: ৰবি গুন্ডু ঘৰ নং : 233 বয়স : 22 লিঙ্গ : মহিলা</p> <p>ফটো উপলব্ধ</p> | DYB0600635 | <p>525</p> <p>নাম : শবনম গুৱালা স্বামীৰ নাম: দিশুৰ গুৱালা ঘৰ নং : 269 বয়স : 22 লিঙ্গ : মহিলা</p> <p>ফটো উপলব্ধ</p> | DYB0600767 |



| | | | | | |
|--|--------------------------|---|--------------------------|--|--------------------------|
| 526 নাম : ভবেন তাঁতি মাতৃৰ নাম: ৰেবতী তাঁতি ঘৰ নং : 125 বয়স : 27 লিঙ্গ : পুৰুষ | DYB0597062 ফটো উপলব্ধ | 527 নাম : মাধৱী মুদি স্বামীৰ নাম: গনেশ মুদি ঘৰ নং : 129 বয়স : 30 লিঙ্গ : মহিলা | DYB0597708 ফটো উপলব্ধ | 528 নাম : নিৰ্মল টুতি পিতাৰ নাম: জিলা টুতি ঘৰ নং : 166 বয়স : 38 লিঙ্গ : পুৰুষ | DYB0014534 ফটো উপলব্ধ |
| S 529 নাম : মইনা ৰৌতিয়া স্বামীৰ নাম: গণেশ ৰৌতিয়া ঘৰ নং : 169 বয়স : 65 লিঙ্গ : মহিলা | DYB1718849 ফটো উপলব্ধ | 530 নাম : চিৰণী নাহক পিতাৰ নাম: যোগেন নাহক ঘৰ নং : 168 বয়স : 65 লিঙ্গ : পুৰুষ | DYB1718861 ফটো উপলব্ধ | S2 531 নাম : সাবিত্ৰী নাহক স্বামীৰ নাম: চিৰণী নাহক ঘৰ নং : 168 বয়স : 65 লিঙ্গ : মহিলা | DYB1718872 ফটো উপলব্ধ |
| 532 নাম : পাৰ্বতী নায়ক স্বামীৰ নাম: সুৰেশ নাহক ঘৰ নং : 90 বয়স : 55 লিঙ্গ : মহিলা | DYB1718883 ফটো উপলব্ধ | 533 নাম : হেমন্ত নাহক পিতাৰ নাম: কীৰ্ত্তন নাহক ঘৰ নং : 91 বয়স : 47 লিঙ্গ : পুৰুষ | DYB1718907 ফটো উপলব্ধ | 534 নাম : পাল ভূমিজ পিতাৰ নাম: বিৰছা ভূমিজ ঘৰ নং : 98 বয়স : 40 লিঙ্গ : পুৰুষ | DYB1718963 ফটো উপলব্ধ |
| 535 নাম : ৰাধা ভূমিজ পিতাৰ নাম: বিৰছা ভূমিজ ঘৰ নং : 98 বয়স : 38 লিঙ্গ : মহিলা | DYB1718974 ফটো উপলব্ধ | 536 নাম : মায়া তেলি স্বামীৰ নাম: বেঙা তেলি ঘৰ নং : 99 বয়স : 70 লিঙ্গ : মহিলা | DYB1719046 ফটো উপলব্ধ | 537 নাম : জগদীশ তেলি পিতাৰ নাম: বেঙা তেলি ঘৰ নং : 98 বয়স : 50 লিঙ্গ : পুৰুষ | DYB1719080 ফটো উপলব্ধ |
| 538 নাম : সুমিত্ৰা তেলি স্বামীৰ নাম: জগদীশ তেলি ঘৰ নং : 98 বয়স : 45 লিঙ্গ : মহিলা | DYB1719091 ফটো উপলব্ধ | S 539 নাম : বৃধনি ভূমিজ স্বামীৰ নাম: ভগীৰথ ভূমিজ ঘৰ নং : 99 বয়স : 62 লিঙ্গ : মহিলা | DYB1719104 ফটো উপলব্ধ | 540 নাম : নিতুল বাউৰী পিতাৰ নাম: মিথাম বাউৰী ঘৰ নং : 99 বয়স : 45 লিঙ্গ : পুৰুষ | DYB1719171 ফটো উপলব্ধ |
| 541 নাম : কোচ ৰৌতিয়া পিতাৰ নাম: বিৰছা ৰৌতিয়া ঘৰ নং : 188 বয়স : 50 লিঙ্গ : পুৰুষ | DYB1719240 ফটো উপলব্ধ | 542 নাম : ফুলমনি ৰৌতিয়া স্বামীৰ নাম: কোচ ৰৌতিয়া ঘৰ নং : 188 বয়স : 45 লিঙ্গ : মহিলা | DYB1719251 ফটো উপলব্ধ | 543 নাম : গায়ত্ৰী তাঁতি স্বামীৰ নাম: ৰতন তাঁতি ঘৰ নং : 189 বয়স : 27 লিঙ্গ : মহিলা | DYB0211243 ফটো উপলব্ধ |



| | | |
|---|---|------------|
| 544 | 1 | EMX0227454 |
| নাম : সুমিত নায়ক পিতাৰ নাম: গৌৰাঙ্গ নায়ক ঘৰ নং : 170 বয়স : 19 লিঙ্গ : পুৰুষ | | ফটো উপলব্ধ |

| | | |
|---|---|------------|
| 545 | 1 | EMX0227470 |
| নাম : পিন্টু তেলী পিতাৰ নাম: বাকেশ তেলী ঘৰ নং : 22 বয়স : 18 লিঙ্গ : পুৰুষ | | ফটো উপলব্ধ |

| | | |
|--|---|------------|
| 546 | 1 | EMX0227389 |
| নাম : দৰ্পন চোৰেং পিতাৰ নাম: পৰন চোৰেং ঘৰ নং : 45 বয়স : 19 লিঙ্গ : পুৰুষ | | ফটো উপলব্ধ |



ভোটাৰৰ সাৰাংশ

A) ভোটাৰৰ সংখ্যা

| | তালিকাৰ প্ৰকাৰ | তালিকাৰ চিনাক্তকৰণ | ভোটাৰৰ সংখ্যা | | | | | | | |
|---|---------------------------------------|--------------------|---|-------|-----------|-----|-----|-----|-----|-----|
| | | | পুৰুষ | মহিলা | ৩য় লিঙ্গ | মুঠ | | | | |
| I | মূল তালিকা | মূল তালিকা | বিশেষ সংশোধন, 2026 চনৰ পূৰ্বৰ 2025 চনৰ মূল তালিকাৰ লগত থকা সংযোজন সমূহ একত্ৰিতকৰন কৰা তালিকা। | | | | 271 | 272 | 0 | 543 |
| II | যোগ তালিকা | পৰিপূৰক 1 | বিশেষ সংক্ষিপ্ত সংশোধন, 2026 | | | | 3 | 0 | 0 | 3 |
| | | পৰিপূৰক 2 | অনবিচ্ছিন্ন সংশোধন 2026 | | | | 0 | 0 | 0 | 0 |
| | | | মুঠ | | | | 3 | 0 | 0 | 3 |
| III | বিয়োজন তালিকা | পৰিপূৰক 1 | বিশেষ সংক্ষিপ্ত সংশোধন, 2026 | | | | 13 | 10 | 0 | 23 |
| | | পৰিপূৰক 2 | অনবিচ্ছিন্ন সংশোধন 2026 | | | | 0 | 5 | 0 | 5 |
| | | | মুঠ | | | | 13 | 15 | 0 | 28 |
| IV | লিংগ ক্ষেত্ৰত পৰিবৰ্তনৰ বাবে পাৰ্থক্য | | | | | 0 | 0 | 0 | 0 | |
| এই সংশোধনৰ পিছত ভোটাৰ তালিকাত ভোটাৰৰ মুঠ সংখ্যা (I+II-III+IV) | | | | | | 261 | 257 | 0 | 518 | |

B) শুধৰনীৰ সংখ্যা

| তালিকাৰ প্ৰকাৰ | তালিকাৰ চিনাক্তকৰণ | শুধৰনীৰ সংখ্যা |
|----------------|------------------------------|----------------|
| পৰিপূৰক 1 | বিশেষ সংক্ষিপ্ত সংশোধন, 2026 | 3 |
| পৰিপূৰক 2 | অনবিচ্ছিন্ন সংশোধন 2026 | 0 |
| | মুঠ | 3 |

নিৰ্বাচক পঞ্জীয়ন বিষয়াৰ স্বাক্ষৰ

E-মৃত, S-স্থানান্তৰিত/ বাসস্থান পৰিবৰ্তন, R-প্ৰতিলিপি, M-নিখোজ, Q-অযোগ্য