

ভোটাৰ তালিকা 2026 S03 অসম



বিধানসভা সমষ্টিৰ নম্বৰ, নাম আৰু সংৰক্ষণৰ স্থিতি : 59 - বঢ়হমপুৰ (সাধাৰণ)		খণ্ড নং : 214			
এই বিধানসভা সমষ্টিত কোন সংসদীয় সমষ্টিৰ অন্তৰ্গত তাৰ নম্বৰ, নাম আৰু সংৰক্ষণ স্থিতি : 10 - কাজিৰঙা (সাধাৰণ)					
1. সংশোধনৰ বিৱৰণ					
সংশোধনৰ বছৰ	2026	তালিকাৰ চিনাক্তকৰণ			
ভিত্তি তাৰিখ	01-04-2026	বিশেষ সংশোধন, 2026 চনৰ পূৰ্বৰ 2025 চনৰ মূল তালিকাৰ লগত থকা সংযোজন সমূহ একত্ৰিতকৰণ কৰা তালিকা।			
সংশোধনৰ প্ৰকাৰ	বিশেষ সংশোধন 2026				
প্ৰকাশনৰ তাৰিখ	23-03-2026				
2. খণ্ড আৰু ভোটগ্ৰহন কেন্দ্ৰৰ বিৱৰণ					
খণ্ডৰ অন্তৰ্গত এলেকা সমূহৰ নম্বৰ আৰু নাম					
1- মুন্না বস্তি					
2- কছাৰী বস্তি					
3- বাগান বস্তি					
4- কালি বস্তি					
	মূল চহৰ/গাওঁ	: চাপানালা			
	ৱাৰ্ড নং	:			
	ডাকঘৰ	: চলচলী			
	পুলিচ থানা	: চামগুৰি অংশ ১			
	ব্লক	: বঢ়হমপুৰ (অংশ-২)			
	ৰাজহ চক্ৰ	: চামগুৰি			
	জিলা	: নগাঁও			
	পিনকোড	: 782141			
3. ভোটগ্ৰহন কেন্দ্ৰৰ বিৱৰণ					
ভোটগ্ৰহন কেন্দ্ৰৰ নম্বৰ আৰু নাম :		ভোটগ্ৰহন কেন্দ্ৰৰ প্ৰকাৰ (পুৰুষ/মহিলা/সাধাৰণ)		সাধাৰণ	
214 - কালি বস্তি এল পি স্কুল পশ্চিম		খণ্ডৰ অন্তৰ্গত সহায়ক ভোটগ্ৰহন কেন্দ্ৰৰ সংখ্যা :		0	
ভোটগ্ৰহন কেন্দ্ৰৰ ঠিকনা :					
কালী বস্তি এল পি স্কুল, কোঠা নং 2, চাপানালা, নগাঁও (অসম)					
4. ভোটাৰৰ সংখ্যা					
আৰম্ভনি ক্ৰমিক নং	শেষ ক্ৰমিক নং	মুঠ ভোটাৰ			
নং		পুৰুষ	মহিলা	৩য় লিঙ্গ	মুঠ
1	565	271	294	0	565

নিৰ্বাচক পঞ্জীয়ন বিষয়াৰ স্বাক্ষৰ



Nazri Naksha



Google Map View



Polling Station Building Front View



ভোটগ্ৰহন কেন্দ্ৰৰ সন্মুখৰ দৃশ্য



Cad View

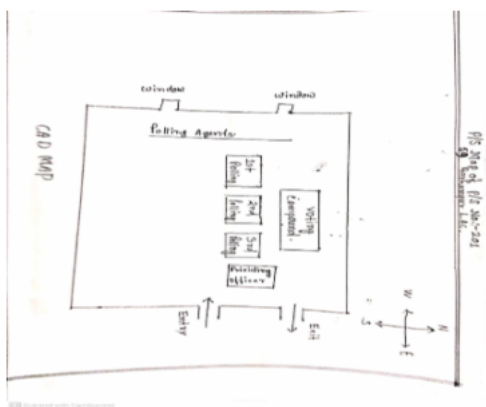

Key MAP View





1 নাম : ইমৰান কৰশি পিতাৰ নাম: বইমত তুলা ঘৰ নং : 2 বয়স : 28 লিঙ্গ : পুৰুষ	DYB0604728 ফটো উপলব্ধ	2 নাম : চাহেন বেগম পিতাৰ নাম: চিৰাজ আলী ঘৰ নং : 5 বয়স : 26 লিঙ্গ : মহিলা	DYB0661199 ফটো উপলব্ধ	3 নাম : আঞ্জমা বেগম স্বামীৰ নাম: মজিবুৰ বহমান ঘৰ নং : 16 বয়স : 56 লিঙ্গ : মহিলা	DYB0659680 ফটো উপলব্ধ
4 নাম : মজিবুৰ বহমান পিতাৰ নাম: মৃত হৰমুজ আলী ঘৰ নং : 16 বয়স : 54 লিঙ্গ : পুৰুষ	DYB0661348 ফটো উপলব্ধ	5 নাম : ছাহিদা বেগম স্বামীৰ নাম: আৰিফুল বহমান ঘৰ নং : 16 বয়স : 26 লিঙ্গ : মহিলা	DYB0661462 ফটো উপলব্ধ	6 নাম : পানমণি মালু পিতাৰ নাম: বৈশান্তি মালু ঘৰ নং : 25 বয়স : 29 লিঙ্গ : মহিলা	DYB0659516 ফটো উপলব্ধ
7 নাম : বিট মাল পিতাৰ নাম: ৰামু মাল ঘৰ নং : 25 বয়স : 21 লিঙ্গ : পুৰুষ	EMX0096628 ফটো উপলব্ধ	8 নাম : হেমন্ত মাল পিতাৰ নাম: মৃত ফুলচন মাল ঘৰ নং : 26 বয়স : 32 লিঙ্গ : পুৰুষ	DYB0659813 ফটো উপলব্ধ	9 নাম : বাবলু মাল পিতাৰ নাম: মৃত ফুলচান মাল ঘৰ নং : 26 বয়স : 27 লিঙ্গ : পুৰুষ	DYB0659698 ফটো উপলব্ধ
10 নাম : মৰমী মাল পিতাৰ নাম: মৃত ফুলচন বাহাদুৰ কৰ্মকাৰ ঘৰ নং : 26 বয়স : 24 লিঙ্গ : মহিলা	DYB0661835 ফটো উপলব্ধ	11 নাম : দীপা ওৰাং পিতাৰ নাম: বাৰচা ওৰাং ঘৰ নং : 83 বয়স : 30 লিঙ্গ : মহিলা	DYB0660019 ফটো উপলব্ধ	12 নাম : পূজা ওৰাং পিতাৰ নাম: বাৰচা ওৰাং ঘৰ নং : 83 বয়স : 35 লিঙ্গ : পুৰুষ	DYB0661769 ফটো উপলব্ধ
13 নাম : ভাৰতী তাঁতী স্বামীৰ নাম: এলিয়াজল তাঁতী ঘৰ নং : 58 বয়স : 25 লিঙ্গ : মহিলা	DYB0658914 ফটো উপলব্ধ	14 নাম : এলিয়াজল তাঁতী মাতৃৰ নাম: পাদিনী তাঁতী ঘৰ নং : 58 বয়স : 25 লিঙ্গ : পুৰুষ	DYB0656876 ফটো উপলব্ধ	15 নাম : আৰতি তাঁতি স্বামীৰ নাম: ৰতন তাঁতি ঘৰ নং : 68 বয়স : 26 লিঙ্গ : মহিলা	DYB0661827 ফটো উপলব্ধ
16 নাম : ৰূপা নাগ পিতাৰ নাম: অনিল কৰ্মকাৰ ঘৰ নং : 90 বয়স : 27 লিঙ্গ : মহিলা	DYB0663013 ফটো উপলব্ধ	17 নাম : বিৰেন মুৰা পিতাৰ নাম: ফাঁগু মুৰা ঘৰ নং : 166 বয়স : 30 লিঙ্গ : পুৰুষ	DYB1725286 ফটো উপলব্ধ	18 নাম : ফুলমনি মাৰি স্বামীৰ নাম: গনেশ মাৰি ঘৰ নং : 196 বয়স : 21 লিঙ্গ : মহিলা	EMX0100784 ফটো উপলব্ধ
19 নাম : নিতুল তেলি পিতাৰ নাম: জগদীশ তেলি ঘৰ নং : 198 বয়স : 25 লিঙ্গ : পুৰুষ	DYB0661322 ফটো উপলব্ধ	20 নাম : চন্দ্ৰ বৰা পিতাৰ নাম: ৰূপৰাম বৰা ঘৰ নং : 185 বয়স : 55 লিঙ্গ : পুৰুষ	DYB1719262 ফটো উপলব্ধ	21 নাম : সাবিত্ৰী বৰা স্বামীৰ নাম: চন্দ্ৰ বৰা ঘৰ নং : 185 বয়স : 40 লিঙ্গ : মহিলা	DYB1719273 ফটো উপলব্ধ
22 নাম : নিতাই নায়ক পিতাৰ নাম: নাগপুৰী নায়ক ঘৰ নং : 199 বয়স : 65 লিঙ্গ : পুৰুষ	DYB1719295 ফটো উপলব্ধ	23 নাম : মহোতৰা নায়ক স্বামীৰ নাম: নিতাই নায়ক ঘৰ নং : 199 বয়স : 60 লিঙ্গ : মহিলা	DYB1719308 ফটো উপলব্ধ	24 নাম : জিন্ট মহালি পিতাৰ নাম: লক্ষী মনী মহালি ঘৰ নং : 190 বয়স : 26 লিঙ্গ : পুৰুষ	DYB0659912 ফটো উপলব্ধ
25 নাম : ৰমেশ পাহাৰীয়া পিতাৰ নাম: ৰামধন পাহাৰীয়া ঘৰ নং : 191 বয়স : 60 লিঙ্গ : পুৰুষ	DYB1719397 ফটো উপলব্ধ	26 নাম : বীনামী পাহাৰীয়া পিতাৰ নাম: ৰামধন পাহাৰীয়া ঘৰ নং : 191 বয়স : 45 লিঙ্গ : মহিলা	DYB1719411 ফটো উপলব্ধ	27 নাম : মনীজান (ভনী) বেগম স্বামীৰ নাম: চবিৰ আহমেদ ঘৰ নং : 192 বয়স : 60 লিঙ্গ : মহিলা	DYB1719433 ফটো উপলব্ধ
28 নাম : ঈদ্রিছ আলি পিতাৰ নাম: হজৰত আলি ঘৰ নং : 193 বয়স : 62 লিঙ্গ : পুৰুষ	DYB1719444 ফটো উপলব্ধ	29 নাম : জেলিখা খাতন স্বামীৰ নাম: ঈদ্রিছ আলি ঘৰ নং : 193 বয়স : 55 লিঙ্গ : মহিলা	DYB1719455 ফটো উপলব্ধ	30 নাম : বাহৰুল আলি পিতাৰ নাম: ঈদ্রিছ আলি ঘৰ নং : 193 বয়স : 41 লিঙ্গ : পুৰুষ	DYB1719466 ফটো উপলব্ধ

31 নাম : পাৰবেন আহমেদ স্বামীৰ নাম: জামান আলি ঘৰ নং : 153 বয়স : 38 লিঙ্গ : মহিলা	DYB1719499 ফটো উপলব্ধ	32 নাম : জামাল আলি পিতাৰ নাম: সাদিছ আলি ঘৰ নং : 153 বয়স : 38 লিঙ্গ : পুৰুষ	DYB1719488 ফটো উপলব্ধ	33 নাম : মাচুদা বেগম স্বামীৰ নাম: বাহাৰুল আলি ঘৰ নং : 193 বয়স : 37 লিঙ্গ : মহিলা	DYB1719477 ফটো উপলব্ধ
34 নাম : নাজিবুল আলি পিতাৰ নাম: সাদিছ আলি ঘৰ নং : 153 বয়স : 35 লিঙ্গ : পুৰুষ	DYB0014535 ফটো উপলব্ধ	35 নাম : মজিবুল আলি পিতাৰ নাম: সাদিছ আলি ঘৰ নং : 153 বয়স : 32 লিঙ্গ : পুৰুষ	DYB0014536 ফটো উপলব্ধ	36 নাম : দিলদাৰ হুছেইন পিতাৰ নাম: আবুল হুছেইন ঘৰ নং : 193 বয়স : 25 লিঙ্গ : পুৰুষ	DYB0605402 ফটো উপলব্ধ
37 নাম : আব্দুল কাচেম পিতাৰ নাম: সুৰত আলি ঘৰ নং : 158 বয়স : 85 লিঙ্গ : পুৰুষ	DYB1719502 ফটো উপলব্ধ	38 নাম : ফাৰেছা খাতুন স্বামীৰ নাম: আব্দুল কাচেম ঘৰ নং : 158 বয়স : 70 লিঙ্গ : মহিলা	DYB1719513 ফটো উপলব্ধ	39 নাম : আবুল কালাম পিতাৰ নাম: আব্দুল কাচেম ঘৰ নং : 158 বয়স : 55 লিঙ্গ : পুৰুষ	DYB1719524 ফটো উপলব্ধ
40 নাম : আনুৱাৰা বেগম স্বামীৰ নাম: আবুল কালাম ঘৰ নং : 158 বয়স : 50 লিঙ্গ : মহিলা	DYB1719535 ফটো উপলব্ধ	41 নাম : নজৰুল ইছলাম পিতাৰ নাম: আবুল কাচেম ঘৰ নং : 158 বয়স : 45 লিঙ্গ : পুৰুষ	DYB1719546 ফটো উপলব্ধ	42 নাম : নূৰ ইছলাম পিতাৰ নাম: ম. আকবৰ ইছলাম ঘৰ নং : 155 বয়স : 85 লিঙ্গ : পুৰুষ	DYB1719557 ফটো উপলব্ধ
43 নাম : আহিয়া খাতুন স্বামীৰ নাম: নূৰ ইচলাম ঘৰ নং : 155 বয়স : 70 লিঙ্গ : মহিলা	DYB1719568 ফটো উপলব্ধ	44 নাম : মজিবুল বহমান পিতাৰ নাম: নূৰ ইচলাম ঘৰ নং : 155 বয়স : 55 লিঙ্গ : পুৰুষ	DYB1719579 ফটো উপলব্ধ	45 নাম : আজিবুল বহমান পিতাৰ নাম: নূৰ ইচলাম ঘৰ নং : 155 বয়স : 52 লিঙ্গ : পুৰুষ	DYB1719580 ফটো উপলব্ধ
46 নাম : মনোৱাৰা বেগম স্বামীৰ নাম: মজিবুল বহমান ঘৰ নং : 155 বয়স : 46 লিঙ্গ : মহিলা	DYB1719591 ফটো উপলব্ধ	47 নাম : আব্দুল হামিদ পিতাৰ নাম: আব্দুল বহিম ঘৰ নং : 156 বয়স : 55 লিঙ্গ : পুৰুষ	DYB1719615 ফটো উপলব্ধ	48 নাম : ৰবিয়া বেগম স্বামীৰ নাম: আব্দুল হামিদ ঘৰ নং : 156 বয়স : 50 লিঙ্গ : মহিলা	DYB1719626 ফটো উপলব্ধ
49 নাম : আব্দুল চাত্তাৰ পিতাৰ নাম: আব্দুল বহিম ঘৰ নং : 156 বয়স : 50 লিঙ্গ : পুৰুষ	DYB1719637 ফটো উপলব্ধ	50 নাম : মীনাৰা বেগম স্বামীৰ নাম: আব্দুল চাত্তাৰ ঘৰ নং : 156 বয়স : 45 লিঙ্গ : মহিলা	DYB1719648 ফটো উপলব্ধ	51 নাম : আহিদৰ আলী পিতাৰ নাম: আব্দুল হামিদ ঘৰ নং : 156 বয়স : 24 লিঙ্গ : পুৰুষ	DYB0660878 ফটো উপলব্ধ
52 নাম : সাজিদা খাতুন স্বামীৰ নাম: ৰাশিদুল ইছলাম ঘৰ নং : 196 বয়স : 22 লিঙ্গ : মহিলা	EMX0164236 ফটো উপলব্ধ	53 নাম : চাবিৰ উদ্দিন পিতাৰ নাম: গফুৰ চেখ ঘৰ নং : 159 বয়স : 70 লিঙ্গ : পুৰুষ	DYB1719659 ফটো উপলব্ধ	54 নাম : কমলা বেগম স্বামীৰ নাম: চাবিৰ উদ্দিন ঘৰ নং : 159 বয়স : 60 লিঙ্গ : মহিলা	DYB1719660 ফটো উপলব্ধ
55 নাম : আছমা বেগম স্বামীৰ নাম: আজিবুল বহমান ঘৰ নং : 159 বয়স : 45 লিঙ্গ : মহিলা	DYB1719604 ফটো উপলব্ধ	56 নাম : ম. জামিৰ হুছেইন পিতাৰ নাম: ছাবিৰ উদ্দিন ঘৰ নং : 159 বয়স : 40 লিঙ্গ : পুৰুষ	DYB1719671 ফটো উপলব্ধ	57 নাম : জাহানাৰা বেগম স্বামীৰ নাম: জামিৰ হুছেইন ঘৰ নং : 159 বয়স : 39 লিঙ্গ : মহিলা	DYB0213082 ফটো উপলব্ধ
58 নাম : আফিয়া বেগম পিতাৰ নাম: চাবিৰ উদ্দিন ঘৰ নং : 159 বয়স : 32 লিঙ্গ : মহিলা	DYB0661009 ফটো উপলব্ধ	59 নাম : জৰিনা বেগম স্বামীৰ নাম: ইমাম উদ্দিন ঘৰ নং : 158 বয়স : 80 লিঙ্গ : মহিলা	DYB1719717 ফটো উপলব্ধ	60 নাম : ৰেচমা বেগম স্বামীৰ নাম: আলাউদ্দিন ঘৰ নং : 158 বয়স : 60 লিঙ্গ : মহিলা	DYB1719706 ফটো উপলব্ধ



61 নাম : নুৰুদ্দিন আলি পিতাৰ নাম: ইমাম উদ্দিন ঘৰ নং : ১৯৮ বয়স : 55 লিঙ্গ : পুৰুষ	DYB1719728 ফটো উপলব্ধ	62 নাম : বেকিবুদ্দিন আলী পিতাৰ নাম: আল্লাউদ্দিন আলী ঘৰ নং : ১৯৮ বয়স : 27 লিঙ্গ : পুৰুষ	DYB0216341 ফটো উপলব্ধ	63 নাম : বিবল আলী পিতাৰ নাম: আল্লাউদ্দিন আলী ঘৰ নং : ১৯৮ বয়স : 25 লিঙ্গ : পুৰুষ	DYB0660928 ফটো উপলব্ধ
64 নাম : ম. চিৰাজ ইছলাম পিতাৰ নাম: ম.আব্দুল জব্বৰ ঘৰ নং : ১৯৯ বয়স : 48 লিঙ্গ : পুৰুষ	DYB1719739 ফটো উপলব্ধ	65 নাম : মজিনা বেগম স্বামীৰ নাম: চিৰাজ ইছলাম ঘৰ নং : ১৯৯ বয়স : 45 লিঙ্গ : মহিলা	DYB1719740 ফটো উপলব্ধ	66 নাম : মইনুল আলী পিতাৰ নাম: চিৰাজ ইছলাম ঘৰ নং : ১৯৯ বয়স : 28 লিঙ্গ : পুৰুষ	DYB0211482 ফটো উপলব্ধ
67 নাম : মিৰাজ আলী পিতাৰ নাম: চিৰাজ ইছলাম ঘৰ নং : ২০০ বয়স : 21 লিঙ্গ : পুৰুষ	EMX0053702 ফটো উপলব্ধ	68 নাম : ম. চিৰাজ আলি পিতাৰ নাম: আব্দুল জব্বৰ ঘৰ নং : ২০০ বয়স : 55 লিঙ্গ : পুৰুষ	DYB1719762 ফটো উপলব্ধ	69 নাম : মনোৰাৰা বেগম স্বামীৰ নাম: চিৰাজ আলি ঘৰ নং : ২০০ বয়স : 50 লিঙ্গ : মহিলা	DYB1719773 ফটো উপলব্ধ
70 নাম : চালমা বেগম পিতাৰ নাম: চিৰাজ আলী ঘৰ নং : ২০০ বয়স : 22 লিঙ্গ : মহিলা	DYB0659151 ফটো উপলব্ধ	71 নাম : তহমিনা বেগম পিতাৰ নাম: আজমুদ্দিন হাজৰিকা ঘৰ নং : ২০১ বয়স : 65 লিঙ্গ : মহিলা	DYB1719784 ফটো উপলব্ধ	72 নাম : তফজুল হাজৰিকা পিতাৰ নাম: ম .আজমুদ্দিন হাজৰিকা ঘৰ নং : ২০১ বয়স : 50 লিঙ্গ : পুৰুষ	DYB1719795 ফটো উপলব্ধ
73 নাম : নাৰ্গিচ হাজৰিকা স্বামীৰ নাম: তফজুল হাজৰিকা ঘৰ নং : ২০১ বয়স : 44 লিঙ্গ : মহিলা	DYB1719808 ফটো উপলব্ধ	74 নাম : খুদেগা বেগম স্বামীৰ নাম: মুৰফত আলি ঘৰ নং : ২০২ বয়স : 75 লিঙ্গ : মহিলা	DYB1719819 ফটো উপলব্ধ	75 নাম : আব্দুল কাহেম পিতাৰ নাম: মুৰফত আলি ঘৰ নং : ২০২ বয়স : 55 লিঙ্গ : পুৰুষ	DYB1719820 ফটো উপলব্ধ
76 নাম : বেজিয়া খাতুন স্বামীৰ নাম: আবুল কাহেম ঘৰ নং : ২০২ বয়স : 50 লিঙ্গ : মহিলা	DYB1719831 ফটো উপলব্ধ	77 নাম : জনমনি বেগম স্বামীৰ নাম: জয়নাল আলী ঘৰ নং : ২০২ বয়স : 26 লিঙ্গ : মহিলা	DYB4768867 ফটো উপলব্ধ	78 নাম : মালেকা খাতুন স্বামীৰ নাম: মুৰফত আলি ঘৰ নং : ২০৩ বয়স : 70 লিঙ্গ : মহিলা	DYB1719842 ফটো উপলব্ধ
79 নাম : নুৰ হুচেইন পিতাৰ নাম: মুৰফত আলি ঘৰ নং : ২০৩ বয়স : 45 লিঙ্গ : পুৰুষ	DYB1719853 ফটো উপলব্ধ	80 নাম : জৰিনা খাতুন স্বামীৰ নাম: নুৰ হুচেইন ঘৰ নং : ২০৩ বয়স : 40 লিঙ্গ : মহিলা	DYB1719864 ফটো উপলব্ধ	81 নাম : গোপাল চৌহান পিতাৰ নাম: বামদেও চৌহান ঘৰ নং : ২০৪ বয়স : 68 লিঙ্গ : পুৰুষ	DYB1719875 ফটো উপলব্ধ
82 নাম : সম্পতি চৌহান স্বামীৰ নাম: গোপাল চৌহান ঘৰ নং : ২০৪ বয়স : 60 লিঙ্গ : মহিলা	DYB1719886 ফটো উপলব্ধ	83 নাম : উত্তম বৰুৱা পিতাৰ নাম: গৌলাপ বৰুৱা ঘৰ নং : ২০৫ বয়স : 60 লিঙ্গ : পুৰুষ	DYB1719897 ফটো উপলব্ধ	84 নাম : পলাশ প্ৰতিম বৰুৱা পিতাৰ নাম: উত্তম বৰুৱা ঘৰ নং : ২০৫ বয়স : 26 লিঙ্গ : পুৰুষ	EMX0057471 ফটো উপলব্ধ



85 নাম : নীলম ৰাজপুত মুৰা স্বামীৰ নাম: তপন মুৰা ঘৰ নং : ১১৭ বয়স : 49 লিঙ্গ : মহিলা	DYB0348748 ফটো উপলব্ধ	86 নাম : তিলেশ্বৰী খাকলাৰী পিতাৰ নাম: কেম্বল খাকলাৰী ঘৰ নং : ১৪৮ বয়স : 58 লিঙ্গ : মহিলা	DYB1893669 ফটো উপলব্ধ	87 নাম : নবজোতি বৰা পিতাৰ নাম: সোমেশ্বৰ বৰা ঘৰ নং : ১৮০ বয়স : 34 লিঙ্গ : পুৰুষ	DYB0214684 ফটো উপলব্ধ
88 নাম : প্ৰজয় তুচা পিতাৰ নাম: তিলক তুচা ঘৰ নং : ১৮০ বয়স : 29 লিঙ্গ : পুৰুষ	DYB0222083 ফটো উপলব্ধ	89 নাম : বিকাশ শ্বৰ্গেয়াৰী পিতাৰ নাম: চুমাৰু শ্বৰ্গেয়াৰী ঘৰ নং : ১৮০ বয়স : 28 লিঙ্গ : পুৰুষ	DYB0214734 ফটো উপলব্ধ	90 নাম : নিহাল ৰাজপুত পিতাৰ নাম: বুপলাল ৰাজপুত ঘৰ নং : ১৮০ বয়স : 28 লিঙ্গ : পুৰুষ	DYB0213710 ফটো উপলব্ধ
91 নাম : ললিত খাকলাৰী পিতাৰ নাম: দেব খাকলাৰী ঘৰ নং : ২০৬ বয়স : 28 লিঙ্গ : পুৰুষ	DYB0214411 ফটো উপলব্ধ	92 নাম : মীনা খাকলাৰী স্বামীৰ নাম: মুকেচৰ খাকলাৰী ঘৰ নং : ২০৬ বয়স : 45 লিঙ্গ : মহিলা	DYB1719922 ফটো উপলব্ধ	93 নাম : উদীপ খাকলাৰী পিতাৰ নাম: মীনা খাকলাৰী ঘৰ নং : 206 বয়স : 25 লিঙ্গ : পুৰুষ	DYB0601328 ফটো উপলব্ধ
94 নাম : জয়া খাকলাৰী মাতৃৰ নাম: মীনা খাকলাৰী ঘৰ নং : 206 বয়স : 24 লিঙ্গ : মহিলা	DYB0601237 ফটো উপলব্ধ	95 নাম : ভোলা বৌতিয়া পিতাৰ নাম: লক্ষ্মিন্দৰ বৌতিয়া ঘৰ নং : ২০৭ বয়স : 65 লিঙ্গ : পুৰুষ	DYB1719933 ফটো উপলব্ধ	96 নাম : তাৰা বৌতিয়া স্বামীৰ নাম: ভোলা বৌতিয়া ঘৰ নং : ২০৭ বয়স : 55 লিঙ্গ : মহিলা	DYB1719944 ফটো উপলব্ধ
97 নাম : অৰুণা খাকলাৰী স্বামীৰ নাম: উপেন খাকলাৰী ঘৰ নং : ২০৯ বয়স : 50 লিঙ্গ : মহিলা	DYB1719999 ফটো উপলব্ধ	98 নাম : দিলিপ খাকলাৰী পিতাৰ নাম: উপেন খাকলাৰী ঘৰ নং : ২০৯ বয়স : 33 লিঙ্গ : পুৰুষ	DYB0364257 ফটো উপলব্ধ	99 নাম : লক্ষ্মিন্দৰ খাকলাৰী পিতাৰ নাম: উপেন খাকলাৰী ঘৰ নং : ২০৯ বয়স : 31 লিঙ্গ : পুৰুষ	DYB0364299 ফটো উপলব্ধ
100 নাম : শিৱাদাস খাকলাৰী পিতাৰ নাম: উপেন খাকলাৰী ঘৰ নং : ২০৯ বয়স : 26 লিঙ্গ : পুৰুষ	DYB0315283 ফটো উপলব্ধ	101 নাম : ফলেশ্বৰী নাগ খাকলাৰী স্বামীৰ নাম: দিলিপ খাকলাৰী ঘৰ নং : ২০৯ বয়স : 26 লিঙ্গ : মহিলা	DYB0313882 ফটো উপলব্ধ	102 নাম : প্ৰভাত খাকলাৰী পিতাৰ নাম: শুকাৰু খাকলাৰী ঘৰ নং : ২১০ বয়স : 60 লিঙ্গ : পুৰুষ	DYB1720009 ফটো উপলব্ধ
103 নাম : ফলেমাই খাকলাৰী স্বামীৰ নাম: প্ৰভাত খাকলাৰী ঘৰ নং : ২১০ বয়স : 50 লিঙ্গ : মহিলা	DYB1720010 ফটো উপলব্ধ	104 নাম : মাকন স্বৰ্গেয়াৰী স্বামীৰ নাম: বিপিন স্বৰ্গেয়াৰী ঘৰ নং : ২১১ বয়স : 55 লিঙ্গ : মহিলা	DYB1720032 ফটো উপলব্ধ	105 নাম : ৰিমি স্বৰ্গেয়াৰী স্বামীৰ নাম: নয়ন স্বৰ্গেয়াৰী ঘৰ নং : ২১১ বয়স : 50 লিঙ্গ : মহিলা	DYB1720043 ফটো উপলব্ধ
106 নাম : বীৰ স্বৰ্গেয়াৰী পিতাৰ নাম: সিং স্বৰ্গেয়াৰী ঘৰ নং : ২১২ বয়স : 42 লিঙ্গ : পুৰুষ	DYB1720065 ফটো উপলব্ধ	107 নাম : ৰূপেশ্বৰী খাকলাৰী স্বামীৰ নাম: খোকাৰু খাকলাৰী ঘৰ নং : ২১৩ বয়স : 100 লিঙ্গ : মহিলা	DYB1720101 ফটো উপলব্ধ	108 নাম : প্ৰশান্ত খাকলাৰী পিতাৰ নাম: শুকাৰু খাকলাৰী ঘৰ নং : 213 বয়স : 56 লিঙ্গ : পুৰুষ	DYB1720112 ফটো উপলব্ধ
109 নাম : জেবিত খাকলাৰী পিতাৰ নাম: প্ৰশান্ত খাকলাৰী ঘৰ নং : 213 বয়স : 19 লিঙ্গ : পুৰুষ	EMX0143248 ফটো উপলব্ধ	110 নাম : বনু খাকলাৰী পিতাৰ নাম: ঘন খাকলাৰী ঘৰ নং : ২১৪ বয়স : 70 লিঙ্গ : পুৰুষ	DYB1720134 ফটো উপলব্ধ	111 নাম : পানে খাকলাৰী স্বামীৰ নাম: বনু খাকলাৰী ঘৰ নং : ২১৪ বয়স : 60 লিঙ্গ : মহিলা	DYB1720145 ফটো উপলব্ধ
112 নাম : ৰঞ্জিত খাকলাৰী পিতাৰ নাম: বনো খাকলাৰী ঘৰ নং : ২১৪ বয়স : 39 লিঙ্গ : পুৰুষ	DYB1720156 ফটো উপলব্ধ	113 নাম : বিহুটি খাকলাৰী স্বামীৰ নাম: ৰঞ্জিত খাকলাৰী ঘৰ নং : ২১৪ বয়স : 38 লিঙ্গ : মহিলা	DYB1720167 ফটো উপলব্ধ	114 নাম : পূজা খাকলাৰী পিতাৰ নাম: ৰঞ্জিত খাকলাৰী ঘৰ নং : ২১৪ বয়স : 22 লিঙ্গ : মহিলা	DYB0660142 ফটো উপলব্ধ



115 নাম : চুমাৰু স্বৰ্গেয়াৰী পিতাৰ নাম: কনক স্বৰ্গেয়াৰী ঘৰ নং : ২২৫ বয়স : 70 লিঙ্গ : পুৰুষ	DYB1720178 ফটো উপলব্ধ	116 নাম : কমলেশ্বৰী স্বৰ্গেয়াৰী স্বামীৰ নাম: চুমাৰু স্বৰ্গেয়াৰী ঘৰ নং : ২২৫ বয়স : 60 লিঙ্গ : মহিলা	DYB1720189 ফটো উপলব্ধ	117 নাম : বিকাশ স্বৰ্গেয়াৰী পিতাৰ নাম: চুমাৰু স্বৰ্গেয়াৰী ঘৰ নং : ২২৫ বয়স : 28 লিঙ্গ : পুৰুষ	DYB0215335 ফটো উপলব্ধ
118 নাম : মাইনা স্বৰ্গেয়াৰী পিতাৰ নাম: চুমাৰু স্বৰ্গেয়াৰী ঘৰ নং : ২২৫ বয়স : 27 লিঙ্গ : মহিলা	DYB0239194 ফটো উপলব্ধ	119 নাম : বুপা স্বৰ্গেয়াৰী পিতাৰ নাম: চুমাৰু স্বৰ্গেয়াৰী ঘৰ নং : ২২৫ বয়স : 25 লিঙ্গ : মহিলা	DYB0659987 ফটো উপলব্ধ	120 নাম : ভুটাই খাকলাৰী স্বামীৰ নাম: অতুল খাকলাৰী ঘৰ নং : ২২৬ বয়স : 80 লিঙ্গ : মহিলা	DYB1720190 ফটো উপলব্ধ
121 নাম : লঘনী খাকলাৰী স্বামীৰ নাম: অতুল খাকলাৰী ঘৰ নং : ২২৬ বয়স : 79 লিঙ্গ : মহিলা	DYB1720203 ফটো উপলব্ধ	122 নাম : কিৰন বৰা স্বামীৰ নাম: সোমেশ্বৰ বৰা ঘৰ নং : ২২৬ বয়স : 61 লিঙ্গ : মহিলা	DYB0238634 ফটো উপলব্ধ	123 নাম : বমেশ্বৰ খাকলাৰী পিতাৰ নাম: অতুল খাকলাৰী ঘৰ নং : ২২৬ বয়স : 60 লিঙ্গ : পুৰুষ	DYB1720214 ফটো উপলব্ধ
124 নাম : মিৰা খাকলাৰী স্বামীৰ নাম: বমেশ্বৰ খাকলাৰী ঘৰ নং : ২২৬ বয়স : 50 লিঙ্গ : মহিলা	DYB1720225 ফটো উপলব্ধ	125 নাম : বাজেশ্বৰ বড়ো পিতাৰ নাম: অতুল খাকলাৰী ঘৰ নং : ২২৬ বয়স : 46 লিঙ্গ : পুৰুষ	DYB1720258 ফটো উপলব্ধ	126 নাম : মনীবালা বৰা পিতাৰ নাম: সোমেশ্বৰ বৰা ঘৰ নং : ২২৬ বয়স : 40 লিঙ্গ : মহিলা	DYB0238642 ফটো উপলব্ধ
127 নাম : মইনা খাকলাৰী পিতাৰ নাম: চান খাকলাৰী ঘৰ নং : ২২৬ বয়স : 40 লিঙ্গ : মহিলা	DYB0014537 ফটো উপলব্ধ	128 নাম : চান খাকলাৰী পিতাৰ নাম: অতুল খাকলাৰী ঘৰ নং : ২২৬ বয়স : 38 লিঙ্গ : পুৰুষ	DYB0014538 ফটো উপলব্ধ	129 নাম : হিমা বৰা বড়ো স্বামীৰ নাম: বাজেশ্বৰ বড়ো ঘৰ নং : ২২৬ বয়স : 38 লিঙ্গ : মহিলা	DYB1893534 ফটো উপলব্ধ
130 নাম : ৰূপজিলা বৰা স্বামীৰ নাম: নৱজোতি বৰা ঘৰ নং : ২২৬ বয়স : 33 লিঙ্গ : মহিলা	DYB0238592 ফটো উপলব্ধ	131 নাম : অজয় বড়ো পিতাৰ নাম: বাজেশ্বৰ বড়ো ঘৰ নং : ২২৬ বয়স : 32 লিঙ্গ : পুৰুষ	DYB1893603 ফটো উপলব্ধ	132 নাম : নিতুমনী স্বৰ্গেয়াৰী স্বামীৰ নাম: অজয় বড়ো ঘৰ নং : ২২৬ বয়স : 28 লিঙ্গ : মহিলা	DYB0239061 ফটো উপলব্ধ
133 নাম : গোসাই খাকলাৰী পিতাৰ নাম: ক্ষুতি খাকলাৰী ঘৰ নং : ২২৭ বয়স : 70 লিঙ্গ : পুৰুষ	DYB1720269 ফটো উপলব্ধ	134 নাম : পানলী খাকলাৰী স্বামীৰ নাম: দীপ খাকলাৰী ঘৰ নং : ২২৭ বয়স : 35 লিঙ্গ : মহিলা	DYB0238741 ফটো উপলব্ধ	135 নাম : দ্বীপ খাকলাৰী পিতাৰ নাম: মঙ্গল খাকলাৰী ঘৰ নং : ২২৭ বয়স : 31 লিঙ্গ : পুৰুষ	DYB0222752 ফটো উপলব্ধ
136 নাম : ধুমৰু স্বৰ্গেয়াৰী পিতাৰ নাম: কনক স্বৰ্গেয়াৰী ঘৰ নং : ২২৮ বয়স : 70 লিঙ্গ : পুৰুষ	DYB1720270 ফটো উপলব্ধ	137 নাম : ৰুহিনী স্বৰ্গেয়াৰী স্বামীৰ নাম: ধুমৰু স্বৰ্গেয়াৰী ঘৰ নং : ২২৮ বয়স : 60 লিঙ্গ : মহিলা	DYB1720281 ফটো উপলব্ধ	138 নাম : মনিমালা শূৰ্গীয়াৰী স্বামীৰ নাম: দিপক শূৰ্গীয়াৰী ঘৰ নং : 218 বয়স : 26 লিঙ্গ : মহিলা	DYB0601732 ফটো উপলব্ধ
139 নাম : চাকলী স্বৰ্গেয়াৰী স্বামীৰ নাম: কুমৰু স্বৰ্গেয়াৰী ঘৰ নং : ২২৯ বয়স : 87 লিঙ্গ : মহিলা	DYB0238402 ফটো উপলব্ধ	140 নাম : বাটৰাম স্বৰ্গেয়াৰী পিতাৰ নাম: কুমৰু স্বৰ্গেয়াৰী ঘৰ নং : ২২৯ বয়স : 60 লিঙ্গ : পুৰুষ	DYB1720316 ফটো উপলব্ধ	141 নাম : নৰেন স্বৰ্গেয়াৰী পিতাৰ নাম: কুমৰু স্বৰ্গেয়াৰী ঘৰ নং : ২২৯ বয়স : 50 লিঙ্গ : পুৰুষ	DYB1720327 ফটো উপলব্ধ
142 নাম : দয়ন স্বৰ্গেয়াৰী স্বামীৰ নাম: বাটৰাম স্বৰ্গেয়াৰী ঘৰ নং : ২২৯ বয়স : 43 লিঙ্গ : মহিলা	DYB0223032 ফটো উপলব্ধ	143 নাম : প্ৰকাশ স্বৰ্গেয়াৰী পিতাৰ নাম: বাটৰাম স্বৰ্গেয়াৰী ঘৰ নং : ২২৯ বয়স : 22 লিঙ্গ : পুৰুষ	DYB0658500 ফটো উপলব্ধ	144 নাম : মাছুলী বসমতাবী খাকলাৰী স্বামীৰ নাম: দিপ খাকলাৰী ঘৰ নং : ২২০ বয়স : 51 লিঙ্গ : মহিলা	DYB1893545 ফটো উপলব্ধ



145 নাম : বিষ্ণু খাকলাৰী পিতাৰ নাম: মংগল খাকলাৰী ঘৰ নং : ২২০ বয়স : 33 লিঙ্গ : পুৰুষ	DYB0662544 ফটো উপলব্ধ	146 নাম : মালানী খাকলাৰী স্বামীৰ নাম: বিষ্ণু খাকলাৰী ঘৰ নং : ২২০ বয়স : 30 লিঙ্গ : মহিলা	DYB0662437 ফটো উপলব্ধ	147 নাম : বজনী বসুমতাৰী পিতাৰ নাম: বাৰ্ণবল খাকলাৰী ঘৰ নং : ২২১ বয়স : 60 লিঙ্গ : পুৰুষ	DYB1720383 ফটো উপলব্ধ
148 নাম : মামণি খাকলাৰী বসুমতাৰী পিতাৰ নাম: বজনী খাকলাৰী ঘৰ নং : ২২১ বয়স : 50 লিঙ্গ : মহিলা	DYB1720394 ফটো উপলব্ধ	149 নাম : সৌৰভ বসুমতাৰী পিতাৰ নাম: বজনী বসুমতাৰী ঘৰ নং : ২২১ বয়স : 25 লিঙ্গ : পুৰুষ	DYB0660696 ফটো উপলব্ধ	150 নাম : প্ৰমীলা কছাৰী স্বামীৰ নাম: মেথা কছাৰী ঘৰ নং : ২২২ বয়স : 60 লিঙ্গ : মহিলা	DYB1720418 ফটো উপলব্ধ
151 নাম : লীলাৱতী কছাৰী পিতাৰ নাম: মেথা কছাৰী ঘৰ নং : ২২২ বয়স : 48 লিঙ্গ : মহিলা	DYB1720429 ফটো উপলব্ধ	152 নাম : ৰোহিত কছাৰী পিতাৰ নাম: মেথা কছাৰী ঘৰ নং : ২২২ বয়স : 37 লিঙ্গ : পুৰুষ	DYB1720430 ফটো উপলব্ধ	153 নাম : ববিতা কছাৰী পিতাৰ নাম: মেথা কছাৰী ঘৰ নং : ২২২ বয়স : 35 লিঙ্গ : মহিলা	DYB1720441 ফটো উপলব্ধ
154 নাম : লীজা কছাৰী স্বামীৰ নাম: ৰোহিত কছাৰী ঘৰ নং : ২২২ বয়স : 32 লিঙ্গ : মহিলা	DYB0239400 ফটো উপলব্ধ	155 নাম : সবিতা কছাৰী পিতাৰ নাম: মেথা কছাৰী ঘৰ নং : ২২২ বয়স : 32 লিঙ্গ : মহিলা	DYB1893716 ফটো উপলব্ধ	156 নাম : নয়নমণি বৰুৱা স্বামীৰ নাম: নবীন বৰুৱা ঘৰ নং : ২২৩ বয়স : 42 লিঙ্গ : মহিলা	DYB1720452 ফটো উপলব্ধ
157 নাম : গৌৰৱ বৰুৱা পিতাৰ নাম: নবীন বৰুৱা ঘৰ নং : ২২৩ বয়স : 28 লিঙ্গ : পুৰুষ	DYB0239384 ফটো উপলব্ধ	158 নাম : বদৰা স্বৰ্গেয়াৰী পিতাৰ নাম: চুনাৰাম স্বৰ্গেয়াৰী ঘৰ নং : ২২৪ বয়স : 100 লিঙ্গ : পুৰুষ	DYB1720463 ফটো উপলব্ধ	159 নাম : ভূগেশ্বৰী স্বৰ্গেয়াৰী স্বামীৰ নাম: বদৰা স্বৰ্গেয়াৰী ঘৰ নং : ২২৪ বয়স : 90 লিঙ্গ : মহিলা	DYB1720474 ফটো উপলব্ধ
160 নাম : জালুৰাম স্বৰ্গেয়াৰী পিতাৰ নাম: বদৰা স্বৰ্গেয়াৰী ঘৰ নং : ২২৪ বয়স : 70 লিঙ্গ : পুৰুষ	DYB1720485 ফটো উপলব্ধ	161 নাম : পুনা স্বৰ্গেয়াৰী পিতাৰ নাম: বদৰা স্বৰ্গেয়াৰী ঘৰ নং : ২২৪ বয়স : 62 লিঙ্গ : পুৰুষ	DYB1720496 ফটো উপলব্ধ	162 নাম : খগেন স্বৰ্গেয়াৰী পিতাৰ নাম: বদৰা স্বৰ্গেয়াৰী ঘৰ নং : ২২৪ বয়স : 59 লিঙ্গ : পুৰুষ	DYB1720509 ফটো উপলব্ধ
163 নাম : সাধনী স্বৰ্গেয়াৰী স্বামীৰ নাম: জালুৰাম স্বৰ্গেয়াৰী ঘৰ নং : ২২৪ বয়স : 55 লিঙ্গ : মহিলা	DYB1720510 ফটো উপলব্ধ	164 নাম : মিলী স্বৰ্গেয়াৰী স্বামীৰ নাম: পোনাৰাম স্বৰ্গেয়াৰী ঘৰ নং : ২২৪ বয়স : 55 লিঙ্গ : মহিলা	DYB1720521 ফটো উপলব্ধ	165 নাম : ৰুণ স্বৰ্গেয়াৰী স্বামীৰ নাম: খগেন স্বৰ্গেয়াৰী ঘৰ নং : ২২৪ বয়স : 48 লিঙ্গ : মহিলা	DYB1720532 ফটো উপলব্ধ
166 নাম : ভৰলু খাকলাৰী পিতাৰ নাম: দেবেন খাকলাৰী ঘৰ নং : ২২৪ বয়স : 38 লিঙ্গ : মহিলা	DYB1720554 ফটো উপলব্ধ	167 নাম : লক্ষ্মীমি দৈমাৰী স্বৰ্গেয়াৰী পিতাৰ নাম: শঙ্কৰ স্বৰ্গেয়াৰী ঘৰ নং : ২২৪ বয়স : 37 লিঙ্গ : মহিলা	DYB1893523 ফটো উপলব্ধ	168 নাম : দীপিকা স্বৰ্গেয়াৰী পিতাৰ নাম: জালু স্বৰ্গেয়াৰী ঘৰ নং : ২২৪ বয়স : 32 লিঙ্গ : মহিলা	DYB0238550 ফটো উপলব্ধ
169 নাম : অনীতা ৰাভা স্বৰ্গেয়াৰী স্বামীৰ নাম: শিৱান্ধৰ স্বৰ্গেয়াৰী ঘৰ নং : ২২৪ বয়স : 31 লিঙ্গ : মহিলা	DYB0366278 ফটো উপলব্ধ	170 নাম : ৰাধীকা স্বৰ্গেয়াৰী পিতাৰ নাম: জালুৰাম স্বৰ্গেয়াৰী ঘৰ নং : ২২৪ বয়স : 31 লিঙ্গ : মহিলা	DYB1893692 ফটো উপলব্ধ	171 নাম : মঞ্জুল বৰ্ডলে অন্যান্য: ৰাধীকা স্বৰ্গেয়াৰী ঘৰ নং : ২২৪ বয়স : 29 লিঙ্গ : পুৰুষ	DYB0601898 ফটো উপলব্ধ
172 নাম : পুনম স্বৰ্গেয়াৰী পিতাৰ নাম: জালুৰাম স্বৰ্গেয়াৰী ঘৰ নং : ২২৪ বয়স : 27 লিঙ্গ : মহিলা	DYB0366328 ফটো উপলব্ধ	173 নাম : কৃষ্ণ খাকলাৰী পিতাৰ নাম: মিহি খাকলাৰী ঘৰ নং : ২২৫ বয়স : 70 লিঙ্গ : পুৰুষ	DYB1720565 ফটো উপলব্ধ	174 নাম : বিচিটা খাকলাৰী স্বামীৰ নাম: কৃষ্ণ খাকলাৰী ঘৰ নং : ২২৫ বয়স : 60 লিঙ্গ : মহিলা	DYB1720576 ফটো উপলব্ধ



175 নাম : নিৰ্মলা খাকলাৰী স্বামীৰ নাম : দীপ খাকলাৰী ঘৰ নং : ২২৫ বয়স : 34 লিঙ্গ : মহিলা	DYB0014539 ফটো উপলব্ধ	176 নাম : সঞ্জিৱ খাকলাৰী পিতাৰ নাম : কৃষ্ণ খাকলাৰী ঘৰ নং : ২২৫ বয়স : 30 লিঙ্গ : পুৰুষ	DYB1893589 ফটো উপলব্ধ	177 নাম : সুবী খাকলাৰী পিতাৰ নাম : কৃষ্ণ খাকলাৰী ঘৰ নং : ২২৫ বয়স : 28 লিঙ্গ : মহিলা	DYB0238543 ফটো উপলব্ধ
178 নাম : সুৰেশ খাকলাৰী পিতাৰ নাম : পুতু খাকলাৰী ঘৰ নং : ২২৫ বয়স : 27 লিঙ্গ : মহিলা	DYB0661223 ফটো উপলব্ধ	179 নাম : জুন খকলাৰী স্বামীৰ নাম : সঞ্জিৱ খকলাৰী ঘৰ নং : 225 বয়স : 22 লিঙ্গ : মহিলা	DYB0601617 ফটো উপলব্ধ	180 নাম : বিষ্ণু খাকলাৰী পিতাৰ নাম : মিহি খাকলাৰী ঘৰ নং : ২২৭ বয়স : 55 লিঙ্গ : পুৰুষ	DYB1720601 ফটো উপলব্ধ
181 নাম : লক্ষীমাই খাকলাৰী স্বামীৰ নাম : বিষ্ণু খাকলাৰী ঘৰ নং : ২২৭ বয়স : 50 লিঙ্গ : মহিলা	DYB1720612 ফটো উপলব্ধ	182 নাম : উত্তম খাকলাৰী পিতাৰ নাম : অভিৰাম খাকলাৰী ঘৰ নং : ২২৮ বয়স : 46 লিঙ্গ : পুৰুষ	DYB1720623 ফটো উপলব্ধ	183 নাম : মিন খাকলাৰী স্বামীৰ নাম : উত্তম খাকলাৰী ঘৰ নং : ২২৮ বয়স : 42 লিঙ্গ : মহিলা	DYB1720634 ফটো উপলব্ধ
184 নাম : অঞ্জলী খাকলাৰী পিতাৰ নাম : উত্তম খাকলাৰী ঘৰ নং : ২২৮ বয়স : 29 লিঙ্গ : মহিলা	DYB0366906 ফটো উপলব্ধ	185 নাম : মনোজ খাকলাৰী পিতাৰ নাম : উত্তম খাকলাৰী ঘৰ নং : ২২৮ বয়স : 27 লিঙ্গ : পুৰুষ	DYB0315135 ফটো উপলব্ধ	186 নাম : অভিৰাম খাকলাৰী পিতাৰ নাম : কেটেং খাকলাৰী ঘৰ নং : ২২৯ বয়স : 89 লিঙ্গ : পুৰুষ	DYB0239350 ফটো উপলব্ধ
187 নাম : পদ্মা খাকলাৰী স্বামীৰ নাম : অভিৰাম খাকলাৰী ঘৰ নং : ২২৯ বয়স : 79 লিঙ্গ : মহিলা	DYB0223644 ফটো উপলব্ধ	188 নাম : বিশাল খাকলাৰী পিতাৰ নাম : অভিৰাম খাকলাৰী ঘৰ নং : ২২৯ বয়স : 40 লিঙ্গ : পুৰুষ	DYB0604686 ফটো উপলব্ধ	189 নাম : মৰীয়া খাকলাৰী পিতাৰ নাম : কেটেং খাকলাৰী ঘৰ নং : ২৩০ বয়স : 91 লিঙ্গ : পুৰুষ	DYB1720678 ফটো উপলব্ধ
190 নাম : পমিলা খাকলাৰী স্বামীৰ নাম : মৰীয়া খাকলাৰী ঘৰ নং : ২৩০ বয়স : 80 লিঙ্গ : মহিলা	DYB1720689 ফটো উপলব্ধ	191 নাম : দীপেন খাকলাৰী পিতাৰ নাম : মৰীয়া খাকলাৰী ঘৰ নং : ২৩০ বয়স : 45 লিঙ্গ : পুৰুষ	DYB1720690 ফটো উপলব্ধ	192 নাম : নুপেন খাকলাৰী পিতাৰ নাম : মৰীয়া খাকলাৰী ঘৰ নং : ২৩০ বয়স : 40 লিঙ্গ : পুৰুষ	DYB1720714 ফটো উপলব্ধ
193 নাম : মহাবীৰ নায়ক পিতাৰ নাম : চমা নায়ক ঘৰ নং : ২৩১ বয়স : 65 লিঙ্গ : পুৰুষ	DYB1720725 ফটো উপলব্ধ	194 নাম : চুহাসী নায়ক স্বামীৰ নাম : মহাবীৰ নায়ক ঘৰ নং : ২৩১ বয়স : 60 লিঙ্গ : মহিলা	DYB1720736 ফটো উপলব্ধ	195 নাম : দেব খাকলাৰী পিতাৰ নাম : পানীৰাম খাকলাৰী ঘৰ নং : ২৩২ বয়স : 48 লিঙ্গ : পুৰুষ	DYB1720769 ফটো উপলব্ধ
196 নাম : নীলিমাই খাকলাৰী স্বামীৰ নাম : দেব খাকলাৰী ঘৰ নং : ২৩২ বয়স : 40 লিঙ্গ : মহিলা	DYB1720781 ফটো উপলব্ধ	197 নাম : ৰীতা খাকলাৰী স্বামীৰ নাম : পাপু খাকলাৰী ঘৰ নং : ২৩২ বয়স : 40 লিঙ্গ : মহিলা	DYB1720792 ফটো উপলব্ধ	198 নাম : ভূপেন খকলাৰী মাতৃৰ নাম : ৰীতা খকলাৰী ঘৰ নং : 232 বয়স : 24 লিঙ্গ : পুৰুষ	DYB0601419 ফটো উপলব্ধ
199 নাম : গোলচন গঞ্জ পিতাৰ নাম : মৃত সিতাৰাম গঞ্জ ঘৰ নং : ২৩৩ বয়স : 31 লিঙ্গ : পুৰুষ	DYB0367847 ফটো উপলব্ধ	200 নাম : অজয় গঞ্জ পিতাৰ নাম : মৃত সিতাৰাম গঞ্জ ঘৰ নং : ২৩৩ বয়স : 27 লিঙ্গ : পুৰুষ	DYB0367946 ফটো উপলব্ধ	201 নাম : পচুৰা গঞ্জ পিতাৰ নাম : চাওনা গঞ্জ ঘৰ নং : ২৩৪ বয়স : 85 লিঙ্গ : পুৰুষ	DYB1720838 ফটো উপলব্ধ
202 নাম : গনেশ গঞ্জ পিতাৰ নাম : পচুৰা গঞ্জ ঘৰ নং : ২৩৪ বয়স : 34 লিঙ্গ : পুৰুষ	DYB0368027 ফটো উপলব্ধ	203 নাম : সুনিল গঞ্জ পিতাৰ নাম : পচুৰা গঞ্জ ঘৰ নং : ২৩৪ বয়স : 30 লিঙ্গ : পুৰুষ	DYB0368035 ফটো উপলব্ধ	204 নাম : জুমা গাঞ্জ স্বামীৰ নাম : গণেশ গাঞ্জ ঘৰ নং : ২৩৪ বয়স : 28 লিঙ্গ : মহিলা	DYB0659755 ফটো উপলব্ধ



205 নাম : কম্প খাকলাৰী পিতাৰ নাম: পছা খাকলাৰী ঘৰ নং : ২৩৬ বয়স : 70 লিঙ্গ : পুৰুষ	DYB1720872 ফটো উপলব্ধ	206 নাম : খেলন খাকলাৰী পিতাৰ নাম: কম্প খাকলাৰী ঘৰ নং : ২৩৬ বয়স : 45 লিঙ্গ : পুৰুষ	DYB1720894 ফটো উপলব্ধ	207 নাম : জয়ন্তী খাকলাৰী স্বামীৰ নাম: খেলন খাকলাৰী ঘৰ নং : ২৩৬ বয়স : 40 লিঙ্গ : মহিলা	DYB1720907 ফটো উপলব্ধ
208 নাম : নবীন খাকলাৰী পিতাৰ নাম: কম্প খাকলাৰী ঘৰ নং : ২৩৬ বয়স : 40 লিঙ্গ : পুৰুষ	DYB1720918 ফটো উপলব্ধ	209 নাম : কনিকা খাকলাৰী স্বামীৰ নাম: নবীন খাকলাৰী ঘৰ নং : 236 বয়স : 32 লিঙ্গ : মহিলা	DYB0603548 ফটো উপলব্ধ	210 নাম : বৰ্ষা খাকলাৰী পিতাৰ নাম: খেলন খাকলাৰী ঘৰ নং : 236 বয়স : 22 লিঙ্গ : মহিলা	DYB0604652 ফটো উপলব্ধ
211 নাম : চন্ডো খাৰীয়া পিতাৰ নাম: সুমিয়া খাৰীয়া ঘৰ নং : ২৩৮ বয়স : 46 লিঙ্গ : পুৰুষ	DYB0238360 ফটো উপলব্ধ	212 নাম : বিপুল খাৰীয়া পিতাৰ নাম: সুমিয়া খাৰীয়া ঘৰ নং : ২৩৮ বয়স : 43 লিঙ্গ : পুৰুষ	DYB0239301 ফটো উপলব্ধ	213 নাম : মাৰীয়া খাৰীয়া স্বামীৰ নাম: বিপুল খাৰীয়া ঘৰ নং : ২৩৮ বয়স : 33 লিঙ্গ : মহিলা	DYB0224733 ফটো উপলব্ধ
214 নাম : মনী খাৰীয়া স্বামীৰ নাম: চন্ডো খাৰীয়া ঘৰ নং : ২৩৮ বয়স : 32 লিঙ্গ : মহিলা	DYB0223990 ফটো উপলব্ধ	215 নাম : বিনোদ তপ পিতাৰ নাম: দানিয়েল তপ ঘৰ নং : ২৩৯ বয়স : 49 লিঙ্গ : পুৰুষ	DYB1720963 ফটো উপলব্ধ	216 নাম : সুদৰ্শনী তপ স্বামীৰ নাম: বিনোদ তপ ঘৰ নং : ২৩৯ বয়স : 45 লিঙ্গ : মহিলা	DYB1720974 ফটো উপলব্ধ
217 নাম : ৰাইজালী (জোনাকী) খাৰীয়া স্বামীৰ নাম: তুলাৰাম খাৰীয়া ঘৰ নং : ২৪০ বয়স : 60 লিঙ্গ : মহিলা	DYB1720996 ফটো উপলব্ধ	218 নাম : পৰশুৰাম খাৰীয়া পিতাৰ নাম: মিতু খাৰীয়া ঘৰ নং : ২৪০ বয়স : 48 লিঙ্গ : পুৰুষ	DYB1721002 ফটো উপলব্ধ	219 নাম : তুপলী খাৰীয়া স্বামীৰ নাম: পৰশুৰাম খাৰীয়া ঘৰ নং : ২৪০ বয়স : 45 লিঙ্গ : মহিলা	DYB1721013 ফটো উপলব্ধ
220 নাম : পনাৰাম খাৰীয়া পিতাৰ নাম: মিতু খাৰীয়া ঘৰ নং : ২৪০ বয়স : 45 লিঙ্গ : পুৰুষ	DYB1721024 ফটো উপলব্ধ	221 নাম : হৰমাস্ট খাৰীয়া স্বামীৰ নাম: দুখিয়া খাৰীয়া ঘৰ নং : 240 বয়স : 38 লিঙ্গ : মহিলা	DYB0603639 ফটো উপলব্ধ	222 নাম : দুখিয়া খাৰীয়া পিতাৰ নাম: ভুন্ডু খাৰীয়া ঘৰ নং : 240 বয়স : 34 লিঙ্গ : পুৰুষ	DYB0603654 ফটো উপলব্ধ
223 নাম : পেটপেটা খাৰীয়া স্বামীৰ নাম: পানীৰাম খাৰীয়া ঘৰ নং : ২৪১ বয়স : 60 লিঙ্গ : মহিলা	DYB1721057 ফটো উপলব্ধ	224 নাম : চান্দ খাৰীয়া স্বামীৰ নাম: বিৰছা খাৰীয়া ঘৰ নং : ২৪৩ বয়স : 79 লিঙ্গ : মহিলা	DYB0224055 ফটো উপলব্ধ	225 নাম : ডুমৰ খাৰীয়া পিতাৰ নাম: বিৰছা খাৰীয়া ঘৰ নং : ২৪৩ বয়স : 47 লিঙ্গ : পুৰুষ	DYB0238782 ফটো উপলব্ধ
226 নাম : বহন খাৰীয়া পিতাৰ নাম: বিমা খাৰীয়া ঘৰ নং : ২৪৩ বয়স : 38 লিঙ্গ : পুৰুষ	DYB0214981 ফটো উপলব্ধ	227 নাম : পঞ্চমী খাৰীয়া স্বামীৰ নাম: ডুমৰু খাৰীয়া ঘৰ নং : ২৪৩ বয়স : 36 লিঙ্গ : মহিলা	DYB0223974 ফটো উপলব্ধ	228 নাম : দুৰ্পতী খাৰীয়া স্বামীৰ নাম: বহন খাৰীয়া ঘৰ নং : ২৪৩ বয়স : 34 লিঙ্গ : মহিলা	DYB0238584 ফটো উপলব্ধ
229 নাম : স্বৰ্ণ (মিমিৰি) খাকলাৰী স্বামীৰ নাম: দেবেন খাকলাৰী ঘৰ নং : ২৪৪ বয়স : 58 লিঙ্গ : মহিলা	DYB1721115 ফটো উপলব্ধ	230 নাম : গীতা খাকলাৰী পিতাৰ নাম: দেবেন খাকলাৰী ঘৰ নং : ২৪৪ বয়স : 40 লিঙ্গ : মহিলা	DYB1721126 ফটো উপলব্ধ	231 নাম : মামনী বৰদলৈ খাকলাৰী স্বামীৰ নাম: ভৰলু খাকলাৰী ঘৰ নং : ২৪৪ বয়স : 31 লিঙ্গ : মহিলা	DYB0369405 ফটো উপলব্ধ
232 নাম : শান্তি খাকলাৰী স্বামীৰ নাম: নিৰণ খাকলাৰী ঘৰ নং : ২৪৫ বয়স : 69 লিঙ্গ : মহিলা	DYB1721137 ফটো উপলব্ধ	233 নাম : অমী খাকলাৰী পিতাৰ নাম: কতিয়া খাকলাৰী ঘৰ নং : ২৪৫ বয়স : 57 লিঙ্গ : মহিলা	DYB1725333 ফটো উপলব্ধ	234 নাম : মঙ্গলেশ্বৰ খাকলাৰী পিতাৰ নাম: নিৰণ খাকলাৰী ঘৰ নং : ২৪৫ বয়স : 43 লিঙ্গ : পুৰুষ	DYB1721148 ফটো উপলব্ধ



235 নাম : শ্ৰেণী স্বৰ্গেয়াৰী খাকলাৰী স্বামীৰ নাম : কানিয়া খাকলাৰী ঘৰ নং : ২৪৫ বয়স : 35 লিঙ্গ : মহিলা	DYB1893578 ফটো উপলব্ধ	236 নাম : আকাশ খাকলাৰী পিতাৰ নাম : নিৰন খাকলাৰী ঘৰ নং : ২৪৫ বয়স : 34 লিঙ্গ : পুৰুষ	DYB1893590 ফটো উপলব্ধ	237 নাম : মায়ী খাকলাৰী স্বামীৰ নাম : আকাশ খাকলাৰী ঘৰ নং : ২৪৫ বয়স : 27 লিঙ্গ : মহিলা	DYB0369546 ফটো উপলব্ধ
238 নাম : মাচি কাছপ পিতাৰ নাম : বিয়া কাছপ ঘৰ নং : ২৪৭ বয়স : 60 লিঙ্গ : পুৰুষ	DYB1721160 ফটো উপলব্ধ	239 নাম : অবিনাচ কাছপ পিতাৰ নাম : মৃত বিয়া কাছপ ঘৰ নং : ২৪৭ বয়স : 31 লিঙ্গ : পুৰুষ	DYB0369728 ফটো উপলব্ধ	240 নাম : বমেশ খাকলাৰী পিতাৰ নাম : কেনবেন খাকলাৰী ঘৰ নং : ২৪৮ বয়স : 65 লিঙ্গ : পুৰুষ	DYB1721182 ফটো উপলব্ধ
241 নাম : বীণা খাকলাৰী স্বামীৰ নাম : বাজেন খাকলাৰী ঘৰ নং : ২৪৮ বয়স : 60 লিঙ্গ : মহিলা	DYB1721193 ফটো উপলব্ধ	242 নাম : অনীতা খাকলাৰী পিতাৰ নাম : অমিত খাকলাৰী ঘৰ নং : ২৪৮ বয়স : 34 লিঙ্গ : মহিলা	DYB0014540 ফটো উপলব্ধ	243 নাম : পবিত্ৰ দাস পিতাৰ নাম : বাজেন খাকলাৰী ঘৰ নং : ২৪৮ বয়স : 27 লিঙ্গ : পুৰুষ	DYB0660860 ফটো উপলব্ধ
244 নাম : সুৰেশ দাশ মাতৃৰ নাম : বিণা দাশ ঘৰ নং : ২৪৮ বয়স : 24 লিঙ্গ : পুৰুষ	DYB0601443 ফটো উপলব্ধ	245 নাম : সুনী মাৰ্বি স্বামীৰ নাম : দিলীপ মাৰ্বি ঘৰ নং : ২৪৯ বয়স : 60 লিঙ্গ : মহিলা	DYB1721206 ফটো উপলব্ধ	246 নাম : টিমৰু খাৰিয়া পিতাৰ নাম : লধা খাৰিয়া ঘৰ নং : ২৫০ বয়স : 62 লিঙ্গ : পুৰুষ	DYB1721239 ফটো উপলব্ধ
247 নাম : শান্তি খাৰিয়া স্বামীৰ নাম : টিমৰু খাৰিয়া ঘৰ নং : ২৫০ বয়স : 52 লিঙ্গ : মহিলা	DYB1721240 ফটো উপলব্ধ	248 নাম : হীৰা খাৰিয়া পিতাৰ নাম : চোক্ৰো খাৰিয়া ঘৰ নং : ২৫০ বয়স : 48 লিঙ্গ : মহিলা	DYB1721251 ফটো উপলব্ধ	249 নাম : নিৰাজ মুৰিয়া পিতাৰ নাম : বামু মুৰিয়া ঘৰ নং : ২৫০ বয়স : 33 লিঙ্গ : পুৰুষ	DYB1893625 ফটো উপলব্ধ
250 নাম : সবীতা মুৰিয়া স্বামীৰ নাম : নিৰাজ মুৰিয়া ঘৰ নং : ২৫০ বয়স : 33 লিঙ্গ : মহিলা	DYB1893681 ফটো উপলব্ধ	251 নাম : মায়ী নাহা স্বামীৰ নাম : সুকুমাৰ নাহা ঘৰ নং : ২৫২ বয়স : 70 লিঙ্গ : মহিলা	DYB1721284 ফটো উপলব্ধ	252 নাম : সমৰ নাহা পিতাৰ নাম : সুকুমাৰ নাহা ঘৰ নং : ২৫২ বয়স : 32 লিঙ্গ : পুৰুষ	DYB0014541 ফটো উপলব্ধ
253 নাম : আলমগি তাঁতী স্বামীৰ নাম : দিলীপ তাঁতী ঘৰ নং : ২৫৩ বয়স : 63 লিঙ্গ : মহিলা	DYB1721319 ফটো উপলব্ধ	254 নাম : ভবেন খাকলাৰী পিতাৰ নাম : মধুৰাম খাকলাৰী ঘৰ নং : ২৫৪ বয়স : 50 লিঙ্গ : পুৰুষ	DYB1721364 ফটো উপলব্ধ	255 নাম : শকুন্তলা খাকলাৰী স্বামীৰ নাম : ভবেন খাকলাৰী ঘৰ নং : ২৫৪ বয়স : 45 লিঙ্গ : মহিলা	DYB1721375 ফটো উপলব্ধ
256 নাম : দিপাৰ খকলাৰী পিতাৰ নাম : ভবেন খকলাৰী ঘৰ নং : 254 বয়স : 22 লিঙ্গ : পুৰুষ	DYB0601542 ফটো উপলব্ধ	257 নাম : দীপক গঞ্জ পিতাৰ নাম : বাতীয়া গঞ্জ ঘৰ নং : ২৫৫ বয়স : 65 লিঙ্গ : পুৰুষ	DYB1721397 ফটো উপলব্ধ	258 নাম : বাহমগি মূৰা স্বামীৰ নাম : বনুবা মূৰা ঘৰ নং : ২৫৮ বয়স : 75 লিঙ্গ : মহিলা	DYB1721488 ফটো উপলব্ধ
259 নাম : পানীৰাম মূৰা পিতাৰ নাম : বনুবা মূৰা ঘৰ নং : ২৫৮ বয়স : 45 লিঙ্গ : পুৰুষ	DYB1721499 ফটো উপলব্ধ	260 নাম : মইনা মূৰা স্বামীৰ নাম : পানীৰাম মূৰা ঘৰ নং : ২৫৮ বয়স : 39 লিঙ্গ : মহিলা	DYB1721502 ফটো উপলব্ধ	261 নাম : বতনী মূৰা স্বামীৰ নাম : বনমালী মূৰা ঘৰ নং : ২৫৯ বয়স : 70 লিঙ্গ : মহিলা	DYB1721513 ফটো উপলব্ধ
262 নাম : কমলা মূৰা স্বামীৰ নাম : ধনীৰাম মূৰা ঘৰ নং : ২৫৯ বয়স : 42 লিঙ্গ : মহিলা	DYB1721535 ফটো উপলব্ধ	263 নাম : বহিত খাৰিয়া পিতাৰ নাম : বামচন্দ্ৰ খাৰিয়া ঘৰ নং : ২৬২ বয়স : 55 লিঙ্গ : পুৰুষ	DYB1721580 ফটো উপলব্ধ	264 নাম : জিনা খাৰিয়া স্বামীৰ নাম : বহিত খাৰিয়া ঘৰ নং : ২৬২ বয়স : 50 লিঙ্গ : মহিলা	DYB1721591 ফটো উপলব্ধ



265 নাম : ভমৰা নাহক পিতাৰ নাম: বৈৰাগী নাহক ঘৰ নং : ২৬৪ বয়স : 70 লিঙ্গ : পুৰুষ	DYB1721637 ফটো উপলব্ধ	266 নাম : বিছাৰাম নাহক পিতাৰ নাম: বৈৰাগী নাহক ঘৰ নং : ২৬৪ বয়স : 65 লিঙ্গ : পুৰুষ	DYB1721648 ফটো উপলব্ধ	267 নাম : সোনামণি নাহক স্বামীৰ নাম: ভমৰা নাহক ঘৰ নং : ২৬৪ বয়স : 60 লিঙ্গ : মহিলা	DYB1721659 ফটো উপলব্ধ
268 নাম : খগেন মলিক পিতাৰ নাম: ফুলচান মলিক ঘৰ নং : ২৬৫ বয়স : 49 লিঙ্গ : পুৰুষ	DYB0238972 ফটো উপলব্ধ	269 নাম : চিনা তাঁতী পিতাৰ নাম: নিজন তাঁতী ঘৰ নং : ২৬৫ বয়স : 47 লিঙ্গ : মহিলা	DYB0238923 ফটো উপলব্ধ	270 নাম : মিথলা তাঁতী স্বামীৰ নাম: চিকন্দৰ তাঁতী ঘৰ নং : ২৬৫ বয়স : 44 লিঙ্গ : মহিলা	DYB0222760 ফটো উপলব্ধ
271 নাম : বস তাঁতী পিতাৰ নাম: নিজন তাঁতী ঘৰ নং : ২৬৫ বয়স : 42 লিঙ্গ : মহিলা	DYB0238931 ফটো উপলব্ধ	272 নাম : খুবু তাঁতী পিতাৰ নাম: চিকন্দৰ তাঁতী ঘৰ নং : ২৬৫ বয়স : 30 লিঙ্গ : মহিলা	DYB0238311 ফটো উপলব্ধ	273 নাম : গোপাল মলিক পিতাৰ নাম: খগেন মলিক ঘৰ নং : ২৬৫ বয়স : 28 লিঙ্গ : পুৰুষ	DYB0239020 ফটো উপলব্ধ
274 নাম : হন গুৱালা পিতাৰ নাম: শুকদেব গুৱালা ঘৰ নং : ২৬৯ বয়স : 40 লিঙ্গ : পুৰুষ	DYB1721740 ফটো উপলব্ধ	275 নাম : বৰ তাঁতী পিতাৰ নাম: পৰশুৰাম তাঁতী ঘৰ নং : ২৭০ বয়স : 75 লিঙ্গ : পুৰুষ	DYB1721751 ফটো উপলব্ধ	276 নাম : শিবা তাঁতী পিতাৰ নাম: বৰু তাঁতী ঘৰ নং : ২৭০ বয়স : 26 লিঙ্গ : পুৰুষ	EMX0016709 ফটো উপলব্ধ
277 নাম : সমিত্ৰা মুন্দা স্বামীৰ নাম: ভদ্র মুন্দা ঘৰ নং : ২৭৬ বয়স : 60 লিঙ্গ : মহিলা	DYB1721875 ফটো উপলব্ধ	278 নাম : কুস্তী ঘাটোৱাল স্বামীৰ নাম: বেংটু ঘাটোৱাল ঘৰ নং : ২৭৭ বয়স : 66 লিঙ্গ : মহিলা	DYB1721897 ফটো উপলব্ধ	279 নাম : সুনীতা ঘাটোৱাল স্বামীৰ নাম: শচীন ঘাটোৱাল ঘৰ নং : ২৭৭ বয়স : 32 লিঙ্গ : মহিলা	DYB0239210 ফটো উপলব্ধ
280 নাম : বমনী কৰ্মকাৰ স্বামীৰ নাম: নিথো কৰ্মকাৰ ঘৰ নং : ২৭৮ বয়স : 70 লিঙ্গ : মহিলা	DYB1721911 ফটো উপলব্ধ	281 নাম : বৈচাখ কৰ্মকাৰ পিতাৰ নাম: নিথো কৰ্মকাৰ ঘৰ নং : ২৭৮ বয়স : 38 লিঙ্গ : পুৰুষ	DYB1721922 ফটো উপলব্ধ	282 নাম : সুনীল কৰ্মকাৰ পিতাৰ নাম: মৃত নিথো কৰ্মকাৰ ঘৰ নং : ২৭৮ বয়স : 33 লিঙ্গ : পুৰুষ	DYB0372607 ফটো উপলব্ধ
283 নাম : বজনী কৰ্মকাৰ পিতাৰ নাম: নিথো কৰ্মকাৰ ঘৰ নং : ২৭৮ বয়স : 31 লিঙ্গ : পুৰুষ	DYB0372615 ফটো উপলব্ধ	284 নাম : অনীতা কৰ্মকাৰ স্বামীৰ নাম: সুনীল কৰ্মকাৰ ঘৰ নং : ২৭৮ বয়স : 28 লিঙ্গ : মহিলা	DYB0372698 ফটো উপলব্ধ	285 নাম : বুলু খাৰিয়া পিতাৰ নাম: ধেবু খাৰিয়া ঘৰ নং : ২৭৯ বয়স : 55 লিঙ্গ : পুৰুষ	DYB1721944 ফটো উপলব্ধ
286 নাম : জলেশ্বৰী খাৰিয়া স্বামীৰ নাম: বুলু খাৰিয়া ঘৰ নং : ২৮০ বয়স : 50 লিঙ্গ : মহিলা	DYB1721955 ফটো উপলব্ধ	287 নাম : টিম্পু খাৰিয়া পিতাৰ নাম: চানি খাৰিয়া ঘৰ নং : ২৮০ বয়স : 55 লিঙ্গ : পুৰুষ	DYB1721966 ফটো উপলব্ধ	288 নাম : চুকুৰমনি খাৰিয়া স্বামীৰ নাম: টিম্পু খাৰিয়া ঘৰ নং : ২৮০ বয়স : 50 লিঙ্গ : মহিলা	DYB1721988 ফটো উপলব্ধ
289 নাম : শুক্ৰী খাৰিয়া পিতাৰ নাম: লধা খাৰিয়া ঘৰ নং : ২৮০ বয়স : 46 লিঙ্গ : মহিলা	DYB1722005 ফটো উপলব্ধ	290 নাম : আনন্দ খাৰিয়া পিতাৰ নাম: শনি খাৰিয়া ঘৰ নং : 280 বয়স : 45 লিঙ্গ : পুৰুষ	DYB0603563 ফটো উপলব্ধ	291 নাম : সুনিতা খাৰিয়া স্বামীৰ নাম: আনন্দ খাৰিয়া ঘৰ নং : 280 বয়স : 38 লিঙ্গ : মহিলা	DYB0603647 ফটো উপলব্ধ
292 নাম : বিজয় খাৰিয়া পিতাৰ নাম: টিম্পু খাৰিয়া ঘৰ নং : 280 বয়স : 33 লিঙ্গ : পুৰুষ	DYB0603605 ফটো উপলব্ধ	293 নাম : ফুলু খাৰিয়া স্বামীৰ নাম: বিজয় খাৰিয়া ঘৰ নং : 280 বয়স : 25 লিঙ্গ : মহিলা	DYB0603613 ফটো উপলব্ধ	294 নাম : চুতু খাৰিয়া পিতাৰ নাম: বিৰচা খাৰিয়া ঘৰ নং : ২৮১ বয়স : 60 লিঙ্গ : পুৰুষ	DYB1722016 ফটো উপলব্ধ



295 নাম : চুমান খাৰিয়া স্বামীৰ নাম: চুতু খাৰিয়া ঘৰ নং : ২৮১ বয়স : 55 লিঙ্গ : মহিলা	DYB1722027 ফটো উপলব্ধ	296 নাম : মুইৰী খাৰীয়া পিতাৰ নাম: চুতু খাৰীয়া ঘৰ নং : ২৮১ বয়স : 34 লিঙ্গ : মহিলা	DYB0238824 ফটো উপলব্ধ	297 নাম : গনেশ স্বৰ্গেয়াৰী পিতাৰ নাম: কেম্বল স্বৰ্গেয়াৰী ঘৰ নং : ২৮৩ বয়স : 75 লিঙ্গ : পুৰুষ	DYB1722061 ফটো উপলব্ধ
298 নাম : ধীৰেন স্বৰ্গেয়াৰী পিতাৰ নাম: গনেশ স্বৰ্গেয়াৰী ঘৰ নং : ২৮৩ বয়স : 37 লিঙ্গ : পুৰুষ	DYB1893614 ফটো উপলব্ধ	299 নাম : পড্ডিনী সোৰ্গেয়াৰী স্বামীৰ নাম: বিজয় শ্বৰ্গীয়াৰী ঘৰ নং : 283 বয়স : 26 লিঙ্গ : মহিলা	DYB0601690 ফটো উপলব্ধ	300 নাম : অজয় স্বৰ্গীয়াৰী অন্যান্য: বিজয় শ্বৰ্গীয়াৰী ঘৰ নং : 283 বয়স : 25 লিঙ্গ : মহিলা	DYB0601708 ফটো উপলব্ধ
301 নাম : লদা মূৰা পিতাৰ নাম: শিবা মূৰা ঘৰ নং : ২৮৪ বয়স : 60 লিঙ্গ : পুৰুষ	DYB1722094 ফটো উপলব্ধ	302 নাম : শান্তী মূৰা স্বামীৰ নাম: লদা মূৰা ঘৰ নং : ২৮৪ বয়স : 50 লিঙ্গ : মহিলা	DYB1722107 ফটো উপলব্ধ	303 নাম : কিনা খাৰিয়া পিতাৰ নাম: বুদ্ধ খাৰিয়া ঘৰ নং : ২৮৭ বয়স : 70 লিঙ্গ : পুৰুষ	DYB1722185 ফটো উপলব্ধ
304 নাম : ভিনচাৰি খাৰিয়া স্বামীৰ নাম: কিনা খাৰিয়া ঘৰ নং : ২৮৭ বয়স : 60 লিঙ্গ : মহিলা	DYB1722196 ফটো উপলব্ধ	305 নাম : বেংটু খাৰিয়া পিতাৰ নাম: গুন্দুল খাৰিয়া ঘৰ নং : ২৮৮ বয়স : 75 লিঙ্গ : পুৰুষ	DYB1722221 ফটো উপলব্ধ	306 নাম : চাপু খাৰিয়া স্বামীৰ নাম: বেংটু খাৰিয়া ঘৰ নং : ২৮৮ বয়স : 70 লিঙ্গ : মহিলা	DYB1722232 ফটো উপলব্ধ
307 নাম : মনী খাৰীয়া পিতাৰ নাম: বেংটু খাৰীয়া ঘৰ নং : ২৮৮ বয়স : 35 লিঙ্গ : মহিলা	DYB0373779 ফটো উপলব্ধ	308 নাম : লাকু খাৰীয়া পিতাৰ নাম: বেংটু খাৰীয়া ঘৰ নং : ২৮৮ বয়স : 34 লিঙ্গ : পুৰুষ	DYB0373829 ফটো উপলব্ধ	309 নাম : লাল বাবু খাৰীয়া পিতাৰ নাম: বেংটু খাৰীয়া ঘৰ নং : ২৮৮ বয়স : 29 লিঙ্গ : পুৰুষ	DYB0373878 ফটো উপলব্ধ
310 নাম : ভাকু খাৰিয়া পিতাৰ নাম: বেংটু খাৰিয়া ঘৰ নং : ২৮৯ বয়স : 60 লিঙ্গ : পুৰুষ	DYB1722243 ফটো উপলব্ধ	311 নাম : বলবলি খাৰিয়া স্বামীৰ নাম: ভাকু খাৰিয়া ঘৰ নং : ২৮৯ বয়স : 55 লিঙ্গ : মহিলা	DYB1722254 ফটো উপলব্ধ	312 নাম : কাৰ্মা খাৰিয়া মাতৃৰ নাম: মাংৰা খাৰিয়া ঘৰ নং : ২৯১ বয়স : 58 লিঙ্গ : পুৰুষ	DYB1722287 ফটো উপলব্ধ
313 নাম : বেনমাই মাঝি খাৰীয়া স্বামীৰ নাম: বিশাল খাৰীয়া ঘৰ নং : ২৯১ বয়স : 41 লিঙ্গ : মহিলা	DYB1893670 ফটো উপলব্ধ	314 নাম : প্ৰভাত খাৰীয়া পিতাৰ নাম: বান্ধানা খাৰীয়া ঘৰ নং : ২৯১ বয়স : 39 লিঙ্গ : পুৰুষ	DYB1893658 ফটো উপলব্ধ	315 নাম : বিশাল খাৰীয়া পিতাৰ নাম: বান্ধানা খাৰীয়া ঘৰ নং : ২৯১ বয়স : 38 লিঙ্গ : পুৰুষ	DYB1893647 ফটো উপলব্ধ
316 নাম : শঙ্কৰ কিচান পিতাৰ নাম: কীৰ্ত্তন কিচান ঘৰ নং : ২৯২ বয়স : 60 লিঙ্গ : পুৰুষ	DYB1722301 ফটো উপলব্ধ	317 নাম : ভেৰি খাৰিয়া স্বামীৰ নাম: কানিয়া খাৰিয়া ঘৰ নং : ২৯৩ বয়স : 70 লিঙ্গ : মহিলা	DYB1722356 ফটো উপলব্ধ	318 নাম : লদি খাৰিয়া স্বামীৰ নাম: মহাদেব খাৰিয়া ঘৰ নং : ২৯৩ বয়স : 60 লিঙ্গ : মহিলা	DYB1722367 ফটো উপলব্ধ
319 নাম : বৃধনী খাৰিয়া পিতাৰ নাম: বুদ্ধ খাৰিয়া ঘৰ নং : ২৯৩ বয়স : 60 লিঙ্গ : মহিলা	DYB1722378 ফটো উপলব্ধ	320 নাম : চিপামনী খাৰীয়া স্বামীৰ নাম: অমিত খাৰীয়া ঘৰ নং : ২৯৩ বয়স : 36 লিঙ্গ : মহিলা	DYB1893556 ফটো উপলব্ধ	321 নাম : অমিত খাৰীয়া পিতাৰ নাম: মহাদেব খাৰীয়া ঘৰ নং : ২৯৩ বয়স : 33 লিঙ্গ : পুৰুষ	DYB1893567 ফটো উপলব্ধ
322 নাম : নান খাৰিয়া স্বামীৰ নাম: ৰঞ্জিত খাৰিয়া ঘৰ নং : ২93 বয়স : 25 লিঙ্গ : মহিলা	DYB0603589 ফটো উপলব্ধ	323 নাম : বৃধা ভূমিজ পিতাৰ নাম: শীতল ভূমিজ ঘৰ নং : ৩০১ বয়স : 55 লিঙ্গ : পুৰুষ	DYB1722583 ফটো উপলব্ধ	324 নাম : ডামিনী বিশ্বাস স্বামীৰ নাম: ৰঞ্জিত বিশ্বাস ঘৰ নং : ৩০২ বয়স : 60 লিঙ্গ : মহিলা	DYB1722607 ফটো উপলব্ধ



325 নাম : চুদা বিশ্বাস পিতাৰ নাম: ৰঞ্জিত বিশ্বাস ঘৰ নং : ৩০২ বয়স : 34 লিঙ্গ : মহিলা	DYB0239012 ফটো উপলব্ধ	326 নাম : সোভাশ বিশ্বাস পিতাৰ নাম: ৰঞ্জিত বিশ্বাস ঘৰ নং : ৩০২ বয়স : 30 লিঙ্গ : পুৰুষ	DYB0014542 ফটো উপলব্ধ	327 নাম : জীতেন লাখোবা পিতাৰ নাম: ধমু লাখোবা ঘৰ নং : ৩০৩ বয়স : 50 লিঙ্গ : পুৰুষ	DYB1722629 ফটো উপলব্ধ
328 নাম : সতীলা লাখোবা পিতাৰ নাম: জীতেন লাখোবা ঘৰ নং : ৩০৩ বয়স : 45 লিঙ্গ : মহিলা	DYB1722630 ফটো উপলব্ধ	329 নাম : ৰূপলাল ৰাজপুত পিতাৰ নাম: জীয়া ৰাজপুত ঘৰ নং : ৩০৪ বয়স : 58 লিঙ্গ : পুৰুষ	DYB1722663 ফটো উপলব্ধ	330 নাম : বুলবলী ৰাজপুত স্বামীৰ নাম: ৰূপলাল ৰাজপুত ঘৰ নং : ৩০৪ বয়স : 50 লিঙ্গ : মহিলা	DYB1722674 ফটো উপলব্ধ
331 নাম : তিলক তচা পিতাৰ নাম: জুগীয়া তচা ঘৰ নং : ৩০৫ বয়স : 55 লিঙ্গ : পুৰুষ	DYB1722685 ফটো উপলব্ধ	332 নাম : বাসন্তী তচা স্বামীৰ নাম: তিলক তচা ঘৰ নং : ৩০৫ বয়স : 50 লিঙ্গ : মহিলা	DYB1722696 ফটো উপলব্ধ	333 নাম : মুন তচা পিতাৰ নাম: তিলক তচা ঘৰ নং : 305 বয়স : 24 লিঙ্গ : পুৰুষ	DYB4768487 ফটো উপলব্ধ
334 নাম : ভগবতী ৰাজপুত স্বামীৰ নাম: কৃষ্ণ ৰাজপুত ঘৰ নং : ৩০৬ বয়স : 70 লিঙ্গ : মহিলা	DYB1722732 ফটো উপলব্ধ	335 নাম : দীপক ৰাজপুত পিতাৰ নাম: কৃষ্ণ ৰাজপুত ঘৰ নং : ৩০৬ বয়স : 44 লিঙ্গ : পুৰুষ	DYB1722754 ফটো উপলব্ধ	336 নাম : অমিত ৰাজপুত পিতাৰ নাম: কৃষ্ণ ৰাজপুত ঘৰ নং : ৩০৬ বয়স : 41 লিঙ্গ : পুৰুষ	DYB1722765 ফটো উপলব্ধ
337 নাম : কবিতা ৰাজপুত স্বামীৰ নাম: দীপক ৰাজপুত ঘৰ নং : ৩০৬ বয়স : 39 লিঙ্গ : মহিলা	DYB0239053 ফটো উপলব্ধ	338 নাম : উৰমিলা তাঁতী স্বামীৰ নাম: নৰেন্দ্ৰ তাঁতী ঘৰ নং : ৩০৭ বয়স : 60 লিঙ্গ : মহিলা	DYB1722798 ফটো উপলব্ধ	339 নাম : সীতা তাঁতী পিতাৰ নাম: নৰেন্দ্ৰ তাঁতী ঘৰ নং : ৩০৭ বয়স : 38 লিঙ্গ : মহিলা	DYB1722801 ফটো উপলব্ধ
340 নাম : বিনোদ দাস স্বামীৰ নাম: কপিল দাস ঘৰ নং : ৩০৯ বয়স : 55 লিঙ্গ : মহিলা	DYB1722856 ফটো উপলব্ধ	341 নাম : সীমা দাস পিতাৰ নাম: কপিল দাস ঘৰ নং : ৩০৯ বয়স : 35 লিঙ্গ : মহিলা	DYB0239434 ফটো উপলব্ধ	342 নাম : ওমপ্ৰকাশ দাস পিতাৰ নাম: কপিল দাস ঘৰ নং : ৩০৯ বয়স : 28 লিঙ্গ : পুৰুষ	DYB0214924 ফটো উপলব্ধ
343 নাম : চিতেশ ঘোষ পিতাৰ নাম: শৈলেশ ঘোষ ঘৰ নং : ৩১০ বয়স : 80 লিঙ্গ : পুৰুষ	DYB1722878 ফটো উপলব্ধ	344 নাম : ৰত্নাৰাণী ঘোষ স্বামীৰ নাম: চিতেশ ঘোষ ঘৰ নং : ৩১০ বয়স : 73 লিঙ্গ : মহিলা	DYB1722890 ফটো উপলব্ধ	345 নাম : শিখাৰাণী ঘোষ স্বামীৰ নাম: ভূপেন ঘোষ ঘৰ নং : ৩১০ বয়স : 65 লিঙ্গ : মহিলা	DYB1722903 ফটো উপলব্ধ
346 নাম : প্ৰদীপ ঘোষ পিতাৰ নাম: শৈলেশ ঘোষ ঘৰ নং : ৩১০ বয়স : 61 লিঙ্গ : পুৰুষ	DYB1722914 ফটো উপলব্ধ	347 নাম : স্বপন ঘোষ পিতাৰ নাম: শৈলেশ ঘোষ ঘৰ নং : ৩১০ বয়স : 55 লিঙ্গ : পুৰুষ	DYB1722925 ফটো উপলব্ধ	348 নাম : বিনতা ঘোষ স্বামীৰ নাম: প্ৰদীপ ঘোষ ঘৰ নং : ৩১০ বয়স : 55 লিঙ্গ : মহিলা	DYB1722936 ফটো উপলব্ধ
349 নাম : মিতালী সৰকাৰ ঘোষ স্বামীৰ নাম: স্বপন ঘোষ ঘৰ নং : ৩১০ বয়স : 55 লিঙ্গ : মহিলা	DYB1722969 ফটো উপলব্ধ	350 নাম : শিল্পী ঘোষ স্বামীৰ নাম: সুমিঞা ঘোষ ঘৰ নং : ৩১০ বয়স : 54 লিঙ্গ : মহিলা	DYB1722947 ফটো উপলব্ধ	351 নাম : সন্তো ঘোষ পিতাৰ নাম: চিতেশ ঘোষ ঘৰ নং : ৩১০ বয়স : 51 লিঙ্গ : পুৰুষ	DYB1722958 ফটো উপলব্ধ
352 নাম : সুভন ঘোষ পিতাৰ নাম: চিতেশ ঘোষ ঘৰ নং : ৩১০ বয়স : 49 লিঙ্গ : পুৰুষ	DYB1722970 ফটো উপলব্ধ	353 নাম : ৰাধা গুৱালা স্বামীৰ নাম: ৰমেশ গুৱালা ঘৰ নং : ৩১১ বয়স : 50 লিঙ্গ : মহিলা	DYB1722992 ফটো উপলব্ধ	354 নাম : কুন্তী চাহ স্বামীৰ নাম: জগন্নাথ চাহ ঘৰ নং : ৩১২ বয়স : 58 লিঙ্গ : মহিলা	DYB1723008 ফটো উপলব্ধ

355 নাম : চান্দা চাহ পিতাৰ নাম: জগন্নাথ চাহ ঘৰ নং : 312 বয়স : 38 লিঙ্গ : মহিলা	DYB1723019 ফটো উপলব্ধ	356 নাম : বিনোদ ৰায় পিতাৰ নাম: বাসুদেব ৰায় ঘৰ নং : 313 বয়স : 55 লিঙ্গ : পুৰুষ	DYB1723042 ফটো উপলব্ধ	357 নাম : সোনাৰামণি ৰায় স্বামীৰ নাম: বিনোদ ৰায় ঘৰ নং : 313 বয়স : 52 লিঙ্গ : মহিলা	DYB1723053 ফটো উপলব্ধ
358 নাম : ভূনেশ্বৰ ৰায় পিতাৰ নাম: বিনোদ ৰায় ঘৰ নং : 313 বয়স : 23 লিঙ্গ : পুৰুষ	EMX0158774 ফটো উপলব্ধ	359 নাম : ৰঘো লাখোবা পিতাৰ নাম: গোপাল লাখোবা ঘৰ নং : 315 বয়স : 65 লিঙ্গ : পুৰুষ	DYB1723100 ফটো উপলব্ধ	360 নাম : ৰীণা লাখোবা স্বামীৰ নাম: ৰঘু লাখোবা ঘৰ নং : 315 বয়স : 60 লিঙ্গ : মহিলা	DYB1723111 ফটো উপলব্ধ
361 নাম : শুনীআৰু লাখোৱা পিতাৰ নাম: গোপাল লাখোৱা ঘৰ নং : 315 বয়স : 52 লিঙ্গ : মহিলা	DYB1893705 ফটো উপলব্ধ	362 নাম : মঙ্গলতী লাখোবা স্বামীৰ নাম: ৰাজু লাখোবা ঘৰ নং : 315 বয়স : 50 লিঙ্গ : মহিলা	DYB1723133 ফটো উপলব্ধ	363 নাম : মালু লাখোবা পিতাৰ নাম: মেণ্ড লাখোবা ঘৰ নং : 315 বয়স : 45 লিঙ্গ : পুৰুষ	DYB1723144 ফটো উপলব্ধ
364 নাম : হৰেন্দ্ৰ ৰজক পিতাৰ নাম: বিচুন ৰজক ঘৰ নং : 316 বয়স : 65 লিঙ্গ : পুৰুষ	DYB1723166 ফটো উপলব্ধ	365 নাম : উষা ৰজক স্বামীৰ নাম: হৰেন্দ্ৰ ৰজক ঘৰ নং : 316 বয়স : 60 লিঙ্গ : মহিলা	DYB1723177 ফটো উপলব্ধ	366 নাম : নাৰায়ন ৰজক পিতাৰ নাম: বিচুন ৰজক ঘৰ নং : 316 বয়স : 52 লিঙ্গ : পুৰুষ	DYB1723188 ফটো উপলব্ধ
367 নাম : সুনীতা ৰজক স্বামীৰ নাম: নাৰায়ন ৰজক ঘৰ নং : 316 বয়স : 46 লিঙ্গ : মহিলা	DYB1723199 ফটো উপলব্ধ	368 নাম : চন্দ্ৰিকা ৰজক পিতাৰ নাম: হৰিন্দৰ ৰজক ঘৰ নং : 316 বয়স : 40 লিঙ্গ : পুৰুষ	DYB1723202 ফটো উপলব্ধ	369 নাম : ৰজেশ ৰায় পিতাৰ নাম: কামেশ্বৰ ৰায় ঘৰ নং : 319 বয়স : 46 লিঙ্গ : পুৰুষ	DYB1723224 ফটো উপলব্ধ
370 নাম : বীণা ৰায় স্বামীৰ নাম: ৰাজেশ ৰায় ঘৰ নং : 319 বয়স : 43 লিঙ্গ : মহিলা	DYB1723235 ফটো উপলব্ধ	371 নাম : বলৰাম পাল পিতাৰ নাম: হৰাৰ্ধন পাল ঘৰ নং : 322 বয়স : 33 লিঙ্গ : পুৰুষ	DYB1893636 ফটো উপলব্ধ	372 নাম : সোমেশ্বৰ ৰৰা পিতাৰ নাম: গোলক ৰৰা ঘৰ নং : 508 বয়স : 68 লিঙ্গ : পুৰুষ	DYB0210302 ফটো উপলব্ধ
373 নাম : দেৱজিৎ ৰৰা পিতাৰ নাম: সোমেশ্বৰ ৰৰা ঘৰ নং : 508 বয়স : 38 লিঙ্গ : পুৰুষ	DYB0239251 ফটো উপলব্ধ	374 নাম : নীহাৰিকা ৰাজপুত পিতাৰ নাম: ৰুপলাল ৰাজপুত ঘৰ নং : কছাৰী বস্তি বয়স : 31 লিঙ্গ : মহিলা	DYB4762142 ফটো উপলব্ধ		

375 নাম : পটে ধনুৱাল স্বামীৰ নাম : পাম্পু ধনুৱাল ঘৰ নং : ৩১৮ বয়স : 65 লিঙ্গ : মহিলা	DYB0215731 ফটো উপলব্ধ	376 নাম : বুবাই মাৰি পিতাৰ নাম : ৰাম মাৰি ঘৰ নং : ৩১৯ বয়স : 60 লিঙ্গ : পুৰুষ	DYB1723279 ফটো উপলব্ধ	377 নাম : বেণু মাৰি পিতাৰ নাম : ৰাম মাৰি ঘৰ নং : ৩১৯ বয়স : 58 লিঙ্গ : পুৰুষ	DYB1723280 ফটো উপলব্ধ
378 নাম : যমুনা মাৰি স্বামীৰ নাম : বেণু মাৰি ঘৰ নং : ৩১৯ বয়স : 52 লিঙ্গ : মহিলা	DYB1723304 ফটো উপলব্ধ	379 নাম : সন্জয় মাৰি পিতাৰ নাম : বেনু মাৰি ঘৰ নং : ৩১৯ বয়স : 34 লিঙ্গ : পুৰুষ	DYB0215665 ফটো উপলব্ধ	380 নাম : কুচুম মাৰি স্বামীৰ নাম : সন্জয় মাৰি ঘৰ নং : ৩১৯ বয়স : 28 লিঙ্গ : মহিলা	DYB0210831 ফটো উপলব্ধ
381 নাম : চুকুৰমনি ভূমিজ স্বামীৰ নাম : বৰুৱা ভূমিজ ঘৰ নং : ৩২০ বয়স : 50 লিঙ্গ : মহিলা	DYB1723326 ফটো উপলব্ধ	382 নাম : জীতেন ভূমিজ পিতাৰ নাম : বৰুৱা ভূমিজ ঘৰ নং : ৩২০ বয়স : 42 লিঙ্গ : পুৰুষ	DYB1723337 ফটো উপলব্ধ	383 নাম : অৰ্জুন খাৰীয়া পিতাৰ নাম : ঘচ খাৰীয়া ঘৰ নং : ৩২৩ বয়স : 36 লিঙ্গ : পুৰুষ	DYB1893727 ফটো উপলব্ধ
384 নাম : বিহু ৰাজপুত পিতাৰ নাম : সমীৰু ৰাজপুত ঘৰ নং : ৩২৫ বয়স : 68 লিঙ্গ : পুৰুষ	DYB1723439 ফটো উপলব্ধ	385 নাম : বিজয় ৰাজপুত পিতাৰ নাম : সমীৰু ৰাজপুত ঘৰ নং : ৩২৫ বয়স : 62 লিঙ্গ : পুৰুষ	DYB1723440 ফটো উপলব্ধ	386 নাম : বেখাজুলি ৰাজপুত স্বামীৰ নাম : বিজয় ৰাজপুত ঘৰ নং : ৩২৫ বয়স : 58 লিঙ্গ : মহিলা	DYB1723451 ফটো উপলব্ধ
387 নাম : যমুনা ৰাজপুত পিতাৰ নাম : সমীৰু ৰাজপুত ঘৰ নং : ৩২৫ বয়স : 45 লিঙ্গ : মহিলা	DYB1723462 ফটো উপলব্ধ	388 নাম : সপ্না তাঁতী পিতাৰ নাম : ফনী গগৈ ঘৰ নং : ৩২৬ বয়স : 45 লিঙ্গ : মহিলা	DYB0210534 ফটো উপলব্ধ	389 নাম : সুমতি চাহ স্বামীৰ নাম : বাহান চাহ ঘৰ নং : ৩২৭ বয়স : 55 লিঙ্গ : মহিলা	DYB1723508 ফটো উপলব্ধ
390 নাম : বাহান চাহ পিতাৰ নাম : প্ৰেমানন্দ চাহ ঘৰ নং : ৩২৭ বয়স : 49 লিঙ্গ : পুৰুষ	DYB0210245 ফটো উপলব্ধ	391 নাম : তিৰিষ্কা চাহো স্বামীৰ নাম : লব চাহো ঘৰ নং : ৩২৮ বয়স : 52 লিঙ্গ : মহিলা	DYB1723520 ফটো উপলব্ধ	392 নাম : ভাৰত তাঁতী পিতাৰ নাম : তিহাৰু তাঁতী ঘৰ নং : ৩৩১ বয়স : 65 লিঙ্গ : পুৰুষ	DYB1723586 ফটো উপলব্ধ
393 নাম : শুভ তাঁতী স্বামীৰ নাম : ভাৰত তাঁতী ঘৰ নং : ৩৩১ বয়স : 60 লিঙ্গ : মহিলা	DYB1723597 ফটো উপলব্ধ	394 নাম : পেটু খৈৰা পিতাৰ নাম : নাৰায়ন খৈৰা ঘৰ নং : ৩৩২ বয়স : 50 লিঙ্গ : পুৰুষ	DYB1723600 ফটো উপলব্ধ	395 নাম : জ্যোতিকা ঘোষ স্বামীৰ নাম : সমৰেন্দ্ৰ ঘোষ ঘৰ নং : ৩৩৪ বয়স : 68 লিঙ্গ : মহিলা	DYB1723644 ফটো উপলব্ধ
396 নাম : বিভু ঘোষ পিতাৰ নাম : শৈলেন্দ্ৰ ঘোষ ঘৰ নং : ৩৩৪ বয়স : 60 লিঙ্গ : পুৰুষ	DYB1723655 ফটো উপলব্ধ	397 নাম : শৈকত ঘোষ পিতাৰ নাম : শৈলেন্দ্ৰ ঘোষ ঘৰ নং : ৩৩৪ বয়স : 57 লিঙ্গ : পুৰুষ	DYB1723666 ফটো উপলব্ধ	398 নাম : আন্বা ঘোষ স্বামীৰ নাম : বিভু ঘোষ ঘৰ নং : ৩৩৪ বয়স : 53 লিঙ্গ : মহিলা	DYB1723677 ফটো উপলব্ধ
399 নাম : বিংকু ঘোষ স্বামীৰ নাম : ক্ষেতকত ঘোষ ঘৰ নং : ৩৩৪ বয়স : 50 লিঙ্গ : মহিলা	DYB1723688 ফটো উপলব্ধ	400 নাম : অজয় ঘোষ পিতাৰ নাম : শৈলেন্দ্ৰ ঘোষ ঘৰ নং : ৩৩৪ বয়স : 50 লিঙ্গ : পুৰুষ	DYB1723699 ফটো উপলব্ধ	401 নাম : সুমিত ঘোষ পিতাৰ নাম : সমৰেন্দ্ৰ ঘোষ ঘৰ নং : ৩৩৪ বয়স : 42 লিঙ্গ : পুৰুষ	DYB1723702 ফটো উপলব্ধ
402 নাম : তাপসী ঘোষ স্বামীৰ নাম : অজয় ঘোষ ঘৰ নং : ৩৩৪ বয়স : 42 লিঙ্গ : মহিলা	DYB1723724 ফটো উপলব্ধ	403 নাম : সৌৰভ ঘোষ পিতাৰ নাম : সমৰেন্দ্ৰ ঘোষ ঘৰ নং : ৩৩৪ বয়স : 39 লিঙ্গ : পুৰুষ	DYB1723713 ফটো উপলব্ধ	404 নাম : কাৰেবী ঘোষ পিতাৰ নাম : বিভু ঘোষ ঘৰ নং : ৩৩৪ বয়স : 28 লিঙ্গ : মহিলা	DYB0211060 ফটো উপলব্ধ



405	DYB1723735	ফটো উপলব্ধ
নাম : জগন্নাথ চাহ পিতাৰ নাম: বোধন চাহ ঘৰ নং : ৩৩৬ বয়স : 85 লিঙ্গ : পুৰুষ		

406	DYB1723746	ফটো উপলব্ধ
নাম : শকুন্তলা দেবী স্বামীৰ নাম: জগন্নাথ চাহ ঘৰ নং : ৩৩৬ বয়স : 78 লিঙ্গ : মহিলা		

407	DYB1723757	ফটো উপলব্ধ
নাম : লালবাবু চাহ পিতাৰ নাম: জগন্নাথ চাহ ঘৰ নং : ৩৩৬ বয়স : 50 লিঙ্গ : পুৰুষ		

408	DYB1723768	ফটো উপলব্ধ
নাম : কালাবতী দেবী স্বামীৰ নাম: লালবাবু চাহ ঘৰ নং : ৩৩৬ বয়স : 45 লিঙ্গ : মহিলা		

409	EMX0109769	ফটো উপলব্ধ
নাম : কুন্দন চাহ সোনাৰী পিতাৰ নাম: লালবাবু সাহ ঘৰ নং : ৩৩৬ বয়স : 20 লিঙ্গ : পুৰুষ		

410	DYB1723815	ফটো উপলব্ধ
নাম : ভাগৱতী দেবী স্বামীৰ নাম: জয়নাৰায়ন চাহ ঘৰ নং : ৩৩৭ বয়স : 55 লিঙ্গ : মহিলা		

411	DYB1723826	ফটো উপলব্ধ
নাম : বোবাই ভূমিক পিতাৰ নাম: ঘাচিয়া ভূমিক ঘৰ নং : ৩৩৮ বয়স : 55 লিঙ্গ : পুৰুষ		

412	DYB1723848	ফটো উপলব্ধ
নাম : মেঘনাদ ভূমিক পিতাৰ নাম: কান্দ্রো ভূমিক ঘৰ নং : ৩৩৯ বয়স : 65 লিঙ্গ : পুৰুষ		

413	DYB1723860	ফটো উপলব্ধ
নাম : তাৰা ভূমিক স্বামীৰ নাম: মেঘনাদ ভূমিক ঘৰ নং : ৩৩৯ বয়স : 60 লিঙ্গ : মহিলা		

414	DYB1723906	ফটো উপলব্ধ
নাম : ৰঞ্জিত ভূমিক পিতাৰ নাম: কান্দ্রো ভূমিক ঘৰ নং : ৩৩৯ বয়স : 40 লিঙ্গ : পুৰুষ		



415 নাম : পবিতা খাকলাৰী স্বামীৰ নাম: অজিত খাকলাৰী ঘৰ নং : ১১৪ বয়স : 35 লিঙ্গ : মহিলা	EMX0052159 ফটো উপলব্ধ	416 নাম : সুনামনি খাৰিয়া নাহক স্বামীৰ নাম: বিশ্ৰাম নাহক ঘৰ নং : ১৬৪ বয়স : 45 লিঙ্গ : মহিলা	EMX0009654 ফটো উপলব্ধ	417 নাম : বিতিকা নাহক পিতাৰ নাম: বেৰাগী নাহক ঘৰ নং : ১৬৪ বয়স : 34 লিঙ্গ : মহিলা	EMX0013029 ফটো উপলব্ধ
418 নাম : বাহুল নাহক পিতাৰ নাম: বেৰাগী নাহক ঘৰ নং : ১৬৪ বয়স : 33 লিঙ্গ : পুৰুষ	EMX0014001 ফটো উপলব্ধ	419 নাম : বনজনী নাহক পিতাৰ নাম: ভূমৰা নাহক ঘৰ নং : ১৬৪ বয়স : 20 লিঙ্গ : মহিলা	EMX0008441 ফটো উপলব্ধ	420 নাম : মংলু নাহক পিতাৰ নাম: নতিয়া নাহক ঘৰ নং : ১৬৬ বয়স : 60 লিঙ্গ : পুৰুষ	EMX0014829 ফটো উপলব্ধ
421 নাম : বেবতী নাহক স্বামীৰ নাম: মংলু নাহক ঘৰ নং : ১৬৬ বয়স : 55 লিঙ্গ : মহিলা	EMX0006320 ফটো উপলব্ধ	422 নাম : যমুনা তাঁতী নাহক স্বামীৰ নাম: আকাশ তাঁতী ঘৰ নং : ১৬৬ বয়স : 29 লিঙ্গ : মহিলা	EMX0011049 ফটো উপলব্ধ	423 নাম : আকাশ নাহক পিতাৰ নাম: মংলু নাহক ঘৰ নং : ১৬৬ বয়স : 29 লিঙ্গ : পুৰুষ	EMX0012369 ফটো উপলব্ধ
424 নাম : মানসী উৰাং স্বামীৰ নাম: আদম উৰাং ঘৰ নং : ১৬৭ বয়স : 37 লিঙ্গ : মহিলা	EMX0011536 ফটো উপলব্ধ	425 নাম : আদম উৰাং পিতাৰ নাম: বিমাল উৰাং ঘৰ নং : ১৬৭ বয়স : 34 লিঙ্গ : পুৰুষ	EMX0013771 ফটো উপলব্ধ	426 নাম : সাবিত্ৰী গুৱালা স্বামীৰ নাম: শুকদেব গুৱালা ঘৰ নং : ১৬৯ বয়স : 65 লিঙ্গ : মহিলা	DYB1723928 ফটো উপলব্ধ
427 নাম : মৰিয়ম গুৱালা স্বামীৰ নাম: মহাদেব গুৱালা ঘৰ নং : ১৬৯ বয়স : 63 লিঙ্গ : মহিলা	DYB1723939 ফটো উপলব্ধ	428 নাম : কাৰ্তিক গুৱালা পিতাৰ নাম: শুকদেব গুৱালা ঘৰ নং : ১৬৯ বয়স : 29 লিঙ্গ : পুৰুষ	EMX0014290 ফটো উপলব্ধ	429 নাম : ঈশ্বৰ গুৱালা মাতৃৰ নাম: মহাদেব গুৱালা ঘৰ নং : ১৬৯ বয়স : 27 লিঙ্গ : পুৰুষ	EMX0017178 ফটো উপলব্ধ
430 নাম : কনতলা তাঁতী পিতাৰ নাম: বৰু তাঁতী ঘৰ নং : ১৭০ বয়স : 29 লিঙ্গ : মহিলা	EMX0010116 ফটো উপলব্ধ	431 নাম : বনিমা লাখুৱা তাঁতী স্বামীৰ নাম: শিৰী তাঁতী ঘৰ নং : ১৭০ বয়স : 25 লিঙ্গ : মহিলা	EMX0007625 ফটো উপলব্ধ	432 নাম : পুতলী কুৰ্মি স্বামীৰ নাম: ৰীমচৰণ কুৰ্মি ঘৰ নং : ১৭৫ বয়স : 42 লিঙ্গ : মহিলা	DYB1723940 ফটো উপলব্ধ
433 নাম : বেবতী তাঁতী স্বামীৰ নাম: জয়ধন তাঁতী ঘৰ নং : ৩০৮ বয়স : 50 লিঙ্গ : মহিলা	EMX0015511 ফটো উপলব্ধ	434 নাম : জয়ধন তাঁতী পিতাৰ নাম: মনধৰ তাঁতী ঘৰ নং : ৩০৮ বয়স : 50 লিঙ্গ : পুৰুষ	EMX0017335 ফটো উপলব্ধ	435 নাম : বলোৰাম তাঁতী পিতাৰ নাম: জয়ধন তাঁতী ঘৰ নং : ৩০৮ বয়স : 20 লিঙ্গ : পুৰুষ	EMX0015453 ফটো উপলব্ধ
436 নাম : সত্যা শৰ্মা স্বামীৰ নাম: দিলিৰাম শৰ্মা ঘৰ নং : 311 বয়স : 65 লিঙ্গ : মহিলা	DYB0598078 ফটো উপলব্ধ	437 নাম : মোহেশ শৰ্মা পিতাৰ নাম: দিলিৰাম শৰ্মা ঘৰ নং : 311 বয়স : 45 লিঙ্গ : পুৰুষ	DYB0598235 ফটো উপলব্ধ	438 নাম : বাহুল শৰ্মা পিতাৰ নাম: মোহেশ শৰ্মা ঘৰ নং : 311 বয়স : 22 লিঙ্গ : পুৰুষ	DYB0598284 ফটো উপলব্ধ
439 নাম : দিপালি শৰ্মা স্বামীৰ নাম: মহেশ শৰ্মা ঘৰ নং : 314 বয়স : 27 লিঙ্গ : মহিলা	DYB0598177 ফটো উপলব্ধ	440 নাম : দেৱ মুণ্ডা পিতাৰ নাম: পম্পু মুণ্ডা ঘৰ নং : ৩১৮ বয়স : 29 লিঙ্গ : পুৰুষ	EMX0056689 ফটো উপলব্ধ	441 নাম : বাহুল মুণ্ডা পিতাৰ নাম: পম্পু মুণ্ডা ঘৰ নং : ৩১৮ বয়স : 25 লিঙ্গ : পুৰুষ	EMX0066290 ফটো উপলব্ধ
442 নাম : পুত মাৰি পিতাৰ নাম: বুবাই মাৰি ঘৰ নং : ৩১৯ বয়স : 36 লিঙ্গ : পুৰুষ	EMX0051649 ফটো উপলব্ধ	443 নাম : যমুনা মাৰি স্বামীৰ নাম: পুত মাৰি ঘৰ নং : ৩১৯ বয়স : 31 লিঙ্গ : মহিলা	EMX0045732 ফটো উপলব্ধ	444 নাম : চপাল ভূমিজ পিতাৰ নাম: আবু ভূমিজ ঘৰ নং : ৩২০ বয়স : 28 লিঙ্গ : পুৰুষ	DYB0315085 ফটো উপলব্ধ



445	EMX0081356	ফটো উপলব্ধ	446	EMX0045575	ফটো উপলব্ধ	447	EMX0045468	ফটো উপলব্ধ
নাম : সুৰজ বজক পিতাৰ নাম: সামু বজক ঘৰ নং : ৩২১ বয়স : 35 লিঙ্গ : পুৰুষ			নাম : জ্যোতা বজক স্বামীৰ নাম: সুৰজ বজক ঘৰ নং : ৩২১ বয়স : 30 লিঙ্গ : মহিলা			নাম : দেবা বজক পিতাৰ নাম: বঘু বজক ঘৰ নং : ৩২১ বয়স : 26 লিঙ্গ : পুৰুষ		
448	DYB0376798	ফটো উপলব্ধ	449	DYB0377226	ফটো উপলব্ধ	450	DYB0614370	ফটো উপলব্ধ
নাম : অনিতা খাৰীয়া স্বামীৰ নাম: অজুন খাৰীয়া ঘৰ নং : ৩২৩ বয়স : 44 লিঙ্গ : মহিলা			নাম : মীৰা তাঁতী পিতাৰ নাম: ভাৰত তাঁতী ঘৰ নং : ৩৩১ বয়স : 30 লিঙ্গ : মহিলা			নাম : স্নেহা ঘোষ পিতাৰ নাম: শৈকত ঘোষ ঘৰ নং : 334 বয়স : 23 লিঙ্গ : মহিলা		
451	EMX0002667	ফটো উপলব্ধ	452	EMX0002691	ফটো উপলব্ধ	453	EMX0032839	ফটো উপলব্ধ
নাম : নিতু ছাহ ৰাজপুত স্বামীৰ নাম: জলেশ্বৰ ছাহ ৰাজপুত ঘৰ নং : ৩৩৬ বয়স : 43 লিঙ্গ : মহিলা			নাম : জলেশ্বৰ ছাহ পিতাৰ নাম: জগন্নাথ ছাহ ঘৰ নং : ৩৩৬ বয়স : 43 লিঙ্গ : পুৰুষ			নাম : নিলম সোনাৰী সাহ পিতাৰ নাম: লালবাবু সাহ সোনাৰী ঘৰ নং : ৩৩৬ বয়স : 21 লিঙ্গ : মহিলা		
454	EMX0033175	ফটো উপলব্ধ	455	DYB1724012	ফটো উপলব্ধ	456	DYB1724023	ফটো উপলব্ধ
নাম : নিলম সোনাৰী সাহ পিতাৰ নাম: লালবাবু সোনাৰী সাহ ঘৰ নং : ৩৩৬ বয়স : 21 লিঙ্গ : মহিলা			নাম : হেমলতা কৰণ স্বামীৰ নাম: দধী কৰণ ঘৰ নং : ৩৪০ বয়স : 85 লিঙ্গ : মহিলা			নাম : আনন্দ কৰণ পিতাৰ নাম: দধী কৰণ ঘৰ নং : ৩৪০ বয়স : 65 লিঙ্গ : পুৰুষ		
457	DYB1724034	ফটো উপলব্ধ	458	DYB1724067	ফটো উপলব্ধ	459	DYB1724078	ফটো উপলব্ধ
নাম : মঞ্জু কৰণ স্বামীৰ নাম: আনন্দ কৰণ ঘৰ নং : ৩৪০ বয়স : 55 লিঙ্গ : মহিলা			নাম : সুভাষ কৰণ পিতাৰ নাম: দধি কৰণ ঘৰ নং : ৩৪০ বয়স : 38 লিঙ্গ : পুৰুষ			নাম : শ্যামসুন্দৰ ভগত পিতাৰ নাম: চন্দ্ৰচৰ ভগত ঘৰ নং : ৩৪১ বয়স : 54 লিঙ্গ : পুৰুষ		
460	DYB1724089	ফটো উপলব্ধ	461	DYB1724114	ফটো উপলব্ধ	462	DYB1724125	ফটো উপলব্ধ
নাম : জানকী দেবী স্বামীৰ নাম: শ্যামসুন্দৰ ভগত ঘৰ নং : ৩৪১ বয়স : 45 লিঙ্গ : মহিলা			নাম : সুলেকচনা তাঁতী পিতাৰ নাম: সন্তৰ তাঁতী ঘৰ নং : ৩৪২ বয়স : 47 লিঙ্গ : মহিলা			নাম : হিৰালাল দাস পিতাৰ নাম: ঠাকুৰমনি দাস ঘৰ নং : ৩৪৩ বয়স : 60 লিঙ্গ : পুৰুষ		
463	DYB1724136	ফটো উপলব্ধ	464	EMX0096552	ফটো উপলব্ধ	465	EMX0095356	ফটো উপলব্ধ
নাম : পত্নীৰানী দাস স্বামীৰ নাম: হিৰালাল দাস ঘৰ নং : ৩৪৩ বয়স : 55 লিঙ্গ : মহিলা			নাম : গোপাল তাঁতী পিতাৰ নাম: চিত্ৰ তাঁতী ঘৰ নং : ৩৪৪ বয়স : 35 লিঙ্গ : পুৰুষ			নাম : ভাগ্য তাঁতী স্বামীৰ নাম: গোপাল তাঁতী ঘৰ নং : ৩৪৪ বয়স : 33 লিঙ্গ : মহিলা		
466	DYB1724158	ফটো উপলব্ধ	467	DYB1724169	ফটো উপলব্ধ	468	DYB1724170	ফটো উপলব্ধ
নাম : স্বৰস্বতী চক্ৰৱৰ্তী স্বামীৰ নাম: জীনে চক্ৰৱৰ্তী ঘৰ নং : ৩৪৫ বয়স : 60 লিঙ্গ : মহিলা			নাম : শ্যামল চক্ৰৱৰ্তী পিতাৰ নাম: জীনে চক্ৰৱৰ্তী ঘৰ নং : ৩৪৫ বয়স : 40 লিঙ্গ : পুৰুষ			নাম : দীপক চক্ৰৱৰ্তী পিতাৰ নাম: জীনে চক্ৰৱৰ্তী ঘৰ নং : ৩৪৫ বয়স : 38 লিঙ্গ : পুৰুষ		
469	EMX0099366	ফটো উপলব্ধ	470	DYB1893749	ফটো উপলব্ধ	471	DYB1893761	ফটো উপলব্ধ
নাম : বেখা বানী চক্ৰৱৰ্তী স্বামীৰ নাম: দীপক চক্ৰৱৰ্তী ঘৰ নং : ৩৪৫ বয়স : 38 লিঙ্গ : মহিলা			নাম : বিশ্মিতা মাৰি পিতাৰ নাম: মদন মাৰি ঘৰ নং : ৩৪৬ বয়স : 32 লিঙ্গ : মহিলা			নাম : কুলদীপ মাৰি পিতাৰ নাম: মদন মাৰি ঘৰ নং : ৩৪৬ বয়স : 30 লিঙ্গ : পুৰুষ		
472	DYB1724227	ফটো উপলব্ধ	473	DYB1724238	ফটো উপলব্ধ	474	DYB1724261	ফটো উপলব্ধ
নাম : মীৰা বেগম স্বামীৰ নাম: হাজিজ ৰহমান ঘৰ নং : ৩৪৭ বয়স : 55 লিঙ্গ : মহিলা			নাম : মমি বেগম পিতাৰ নাম: হাজিজ ৰহমান ঘৰ নং : ৩৪৭ বয়স : 38 লিঙ্গ : মহিলা			নাম : বিছে তাঁতী পিতাৰ নাম: মাংলী ভূমিজ ঘৰ নং : ৩৪৯ বয়স : 65 লিঙ্গ : পুৰুষ		



475 নাম : সিন্ধু তাঁতী স্বামীৰ নাম: বিছে তাঁতী ঘৰ নং : ৩৪৯ বয়স : 60 লিঙ্গ : মহিলা	DYB1724272 ফটো উপলব্ধ	476 নাম : নৰেন্দ্ৰ তাঁতী পিতাৰ নাম: বিছে তাঁতী ঘৰ নং : ৩৪৯ বয়স : 38 লিঙ্গ : পুৰুষ	DYB1724283 ফটো উপলব্ধ	477 নাম : দীপাঞ্জলী তাঁতী স্বামীৰ নাম: নৰেন্দ্ৰ তাঁতী ঘৰ নং : ৩৪৯ বয়স : 31 লিঙ্গ : মহিলা	DYB0378257 ফটো উপলব্ধ
478 নাম : ৰুমি তাঁতি স্বামীৰ নাম: নৰেন্দ্ৰ তাঁতি ঘৰ নং : 349 বয়স : 26 লিঙ্গ : মহিলা	DYB0605345 ফটো উপলব্ধ	479 নাম : কালিচৰণ টংলা পিতাৰ নাম: চমৰা টংলা ঘৰ নং : ৩৫০ বয়স : 55 লিঙ্গ : পুৰুষ	DYB1724294 ফটো উপলব্ধ	480 নাম : পদুমণি টংলা স্বামীৰ নাম: কালিচৰণ টংলা ঘৰ নং : ৩৫০ বয়স : 50 লিঙ্গ : মহিলা	DYB1724307 ফটো উপলব্ধ
481 নাম : শঙ্কৰ টংলা পিতাৰ নাম: চমৰা টংলা ঘৰ নং : ৩৫১ বয়স : 60 লিঙ্গ : পুৰুষ	DYB1724318 ফটো উপলব্ধ	482 নাম : স্বৰস্বতী টংলা স্বামীৰ নাম: শঙ্কৰ টংলা ঘৰ নং : ৩৫১ বয়স : 55 লিঙ্গ : মহিলা	DYB1724329 ফটো উপলব্ধ	483 নাম : সুনিতা টংলা স্বামীৰ নাম: চমৰা টংলা ঘৰ নং : 351 বয়স : 35 লিঙ্গ : মহিলা	DYB0605287 ফটো উপলব্ধ
484 নাম : চমৰা টংলা পিতাৰ নাম: শংকৰ টংলা ঘৰ নং : ৩৫১ বয়স : 32 লিঙ্গ : পুৰুষ	EMX0051656 ফটো উপলব্ধ	485 নাম : পঞ্চমী কৰ্মকাৰ স্বামীৰ নাম: হৰিপদ কৰ্মকাৰ ঘৰ নং : ৩৫২ বয়স : 50 লিঙ্গ : মহিলা	DYB1724330 ফটো উপলব্ধ	486 নাম : উষা পাল পিতাৰ নাম: জিবন পাল ঘৰ নং : ৩৫২ বয়স : 47 লিঙ্গ : মহিলা	DYB1893772 ফটো উপলব্ধ
487 নাম : বিজয় পাল পিতাৰ নাম: জিবন পাল ঘৰ নং : ৩৫২ বয়স : 37 লিঙ্গ : পুৰুষ	DYB1893783 ফটো উপলব্ধ	488 নাম : অচিত পাল পিতাৰ নাম: জিবন পাল ঘৰ নং : ৩৫২ বয়স : 32 লিঙ্গ : পুৰুষ	DYB1893807 ফটো উপলব্ধ	489 নাম : ৰাজা কৰ্মকাৰ মাতৃৰ নাম: পঞ্চমী কৰ্মকাৰ ঘৰ নং : ৩৫২ বয়স : 25 লিঙ্গ : পুৰুষ	EMX0047555 ফটো উপলব্ধ
490 নাম : ৰাজ কৰ্মকাৰ মাতৃৰ নাম: পঞ্চমী কৰ্মকাৰ ঘৰ নং : ৩৫২ বয়স : 20 লিঙ্গ : পুৰুষ	EMX0081026 ফটো উপলব্ধ	491 নাম : পানেশ্বৰী কছাৰী স্বামীৰ নাম: দিনেশ কছাৰী ঘৰ নং : ৩৫৪ বয়স : 60 লিঙ্গ : মহিলা	DYB1724363 ফটো উপলব্ধ	492 নাম : মাধবী কছাৰী তাঁতী স্বামীৰ নাম: তুলসী তাঁতী ঘৰ নং : ৩৫৪ বয়স : 32 লিঙ্গ : মহিলা	EMX0047902 ফটো উপলব্ধ
493 নাম : শঙ্কৰ চক্ৰবৰ্তী পিতাৰ নাম: জীতেন্দ্ৰ চক্ৰবৰ্তী ঘৰ নং : ৩৫৫ বয়স : 50 লিঙ্গ : পুৰুষ	DYB1724374 ফটো উপলব্ধ	494 নাম : বৰ্ণা চক্ৰবৰ্তী পিতাৰ নাম: শঙ্কৰ চক্ৰবৰ্তী ঘৰ নং : ৩৫৫ বয়স : 48 লিঙ্গ : মহিলা	DYB1724385 ফটো উপলব্ধ	495 নাম : বানী পাল স্বামীৰ নাম: ৰছময় পাল ঘৰ নং : ৩৫৬ বয়স : 85 লিঙ্গ : মহিলা	DYB1724396 ফটো উপলব্ধ
496 নাম : সঞ্জীৱ পাল পিতাৰ নাম: ৰছময় পাল ঘৰ নং : ৩৫৬ বয়স : 55 লিঙ্গ : পুৰুষ	DYB1724409 ফটো উপলব্ধ	497 নাম : মনী পাল পিতাৰ নাম: ৰছময় পাল ঘৰ নং : ৩৫৬ বয়স : 47 লিঙ্গ : মহিলা	DYB1724410 ফটো উপলব্ধ	498 নাম : শ্যামল পাল পিতাৰ নাম: ৰছময় পাল ঘৰ নং : ৩৫৬ বয়স : 45 লিঙ্গ : পুৰুষ	DYB1724421 ফটো উপলব্ধ
499 নাম : মলীনা দে স্বামীৰ নাম: ৰতি দে ঘৰ নং : ৩৫৭ বয়স : 60 লিঙ্গ : মহিলা	DYB1724454 ফটো উপলব্ধ	500 নাম : ৰঞ্জিত দে পিতাৰ নাম: ৰতি দে ঘৰ নং : ৩৫৭ বয়স : 48 লিঙ্গ : পুৰুষ	DYB1724465 ফটো উপলব্ধ	501 নাম : অজিত দে পিতাৰ নাম: ৰতি দে ঘৰ নং : ৩৫৭ বয়স : 45 লিঙ্গ : পুৰুষ	DYB1724487 ফটো উপলব্ধ
502 নাম : সপ্না দে স্বামীৰ নাম: অজিত দে ঘৰ নং : ৩৫৭ বয়স : 45 লিঙ্গ : মহিলা	DYB1724498 ফটো উপলব্ধ	503 নাম : মিন দে স্বামীৰ নাম: ৰঞ্জিত দে ঘৰ নং : ৩৫৭ বয়স : 45 লিঙ্গ : মহিলা	DYB1724476 ফটো উপলব্ধ	504 নাম : শ্ৰী জিত দে পিতাৰ নাম: অজিত দে ঘৰ নং : ৩৫৭ বয়স : 27 লিঙ্গ : পুৰুষ	DYB0378869 ফটো উপলব্ধ



505 নাম : সুবন চৰকাৰ পিতাৰ নাম: মুনীন্দ্র চৰকাৰ ঘৰ নং : ৩৫৮ বয়স : 50 লিঙ্গ : পুৰুষ	DYB1724501 ফটো উপলব্ধ	506 নাম : তুলসী চৰকাৰ স্বামীৰ নাম: সুবন চৰকাৰ ঘৰ নং : ৩৫৮ বয়স : 43 লিঙ্গ : মহিলা	DYB1724512 ফটো উপলব্ধ	507 নাম : জবা চৰকাৰ পিতাৰ নাম: সুবন চৰকাৰ ঘৰ নং : ৩৫৮ বয়স : 22 লিঙ্গ : মহিলা	EMX0099200 ফটো উপলব্ধ
508 নাম : জচমণি মুন্দা স্বামীৰ নাম: বামু মুন্দা ঘৰ নং : ৩৫৯ বয়স : 50 লিঙ্গ : মহিলা	DYB1724523 ফটো উপলব্ধ	509 নাম : মানিক দাস পিতাৰ নাম: ঠাকুৰমণি দাস ঘৰ নং : ৩৬০ বয়স : 58 লিঙ্গ : পুৰুষ	DYB1724566 ফটো উপলব্ধ	510 নাম : উষাৰাণী দাস স্বামীৰ নাম: মাণিক দাস ঘৰ নং : ৩৬০ বয়স : 55 লিঙ্গ : মহিলা	DYB1724567 ফটো উপলব্ধ
511 নাম : চন্দন দাস পিতাৰ নাম: ঠাকুৰমণি দাস ঘৰ নং : ৩৬০ বয়স : 42 লিঙ্গ : পুৰুষ	DYB0014543 ফটো উপলব্ধ	512 নাম : কাৰ্তিক দাস পিতাৰ নাম: ঠাকুৰমণি দাস ঘৰ নং : ৩৬০ বয়স : 38 লিঙ্গ : পুৰুষ	DYB1724589 ফটো উপলব্ধ	513 নাম : আনজানা দাশ স্বামীৰ নাম: আদিত্য দাশ ঘৰ নং : 360 বয়স : 37 লিঙ্গ : মহিলা	DYB0605410 ফটো উপলব্ধ
514 নাম : উতপলা দাশ স্বামীৰ নাম: কাৰ্তিক দাশ ঘৰ নং : 360 বয়স : 33 লিঙ্গ : মহিলা	DYB0600155 ফটো উপলব্ধ	515 নাম : অৰ্জুন দাশ পিতাৰ নাম: ঠাকুৰমণি দাশ ঘৰ নং : 360 বয়স : 32 লিঙ্গ : পুৰুষ	DYB0600189 ফটো উপলব্ধ	516 নাম : প্ৰিয়াঙ্কা দাশ পিতাৰ নাম: মানিক দাশ ঘৰ নং : 360 বয়স : 24 লিঙ্গ : মহিলা	DYB0600015 ফটো উপলব্ধ
517 নাম : শিবন দে পিতাৰ নাম: চিত্তৰঞ্জন দে ঘৰ নং : ৩৬১ বয়স : 55 লিঙ্গ : পুৰুষ	DYB0014544 ফটো উপলব্ধ	518 নাম : বীতা দে পিতাৰ নাম: চিত্তৰঞ্জন দে ঘৰ নং : ৩৬১ বয়স : 48 লিঙ্গ : পুৰুষ	DYB0014545 ফটো উপলব্ধ	519 নাম : মধু কৰ্মকাৰ পিতাৰ নাম: বেংটু কৰ্মকাৰ ঘৰ নং : ৩৬২ বয়স : 80 লিঙ্গ : পুৰুষ	DYB0014547 ফটো উপলব্ধ
520 নাম : গোৰামনী কৰ্মকাৰ স্বামীৰ নাম: মধু কৰ্মকাৰ ঘৰ নং : ৩৬২ বয়স : 70 লিঙ্গ : মহিলা	DYB0014549 ফটো উপলব্ধ	521 নাম : দয়াল কৰ্মকাৰ পিতাৰ নাম: মধু কৰ্মকাৰ ঘৰ নং : ৩৬২ বয়স : 48 লিঙ্গ : পুৰুষ	DYB0014550 ফটো উপলব্ধ	522 নাম : বীতা কৰ্মকাৰ স্বামীৰ নাম: দয়াল কৰ্মকাৰ ঘৰ নং : ৩৬২ বয়স : 45 লিঙ্গ : মহিলা	DYB0014551 ফটো উপলব্ধ
523 নাম : দয়াল মূৰীয়া পিতাৰ নাম: বৃধু মূৰীয়া ঘৰ নং : ৩৬৩ বয়স : 52 লিঙ্গ : পুৰুষ	DYB0014552 ফটো উপলব্ধ	524 নাম : ৰূপা মূৰীয়া স্বামীৰ নাম: দয়াল মূৰীয়া ঘৰ নং : ৩৬৩ বয়স : 45 লিঙ্গ : মহিলা	DYB0014553 ফটো উপলব্ধ	525 নাম : ৰুদচন তাঁতী পিতাৰ নাম: মনধৰ তাঁতী ঘৰ নং : ৩৬৪ বয়স : 55 লিঙ্গ : পুৰুষ	DYB0014554 ফটো উপলব্ধ
526 নাম : ৰঞ্জমণি তাঁতী স্বামীৰ নাম: ৰুদচন তাঁতী ঘৰ নং : ৩৬৪ বয়স : 50 লিঙ্গ : মহিলা	DYB0014555 ফটো উপলব্ধ	527 নাম : ফেজাৰ কিষান পিতাৰ নাম: সনুবা কিষান ঘৰ নং : ৩৬৬ বয়স : 45 লিঙ্গ : পুৰুষ	DYB1724750 ফটো উপলব্ধ	528 নাম : মিনতি কিষান স্বামীৰ নাম: ফেজাৰ কিষান ঘৰ নং : ৩৬৬ বয়স : 43 লিঙ্গ : মহিলা	DYB0014559 ফটো উপলব্ধ
529 নাম : ৰণবীৰ কিষান পিতাৰ নাম: সনুবা কিষান ঘৰ নং : ৩৬৬ বয়স : 36 লিঙ্গ : পুৰুষ	DYB0014561 ফটো উপলব্ধ	530 নাম : ভূটিয়া খাৰিয়া পিতাৰ নাম: নমু খাৰিয়া ঘৰ নং : ৩৬৮ বয়স : 70 লিঙ্গ : পুৰুষ	DYB1724829 ফটো উপলব্ধ	531 নাম : নবীন খাৰিয়া পিতাৰ নাম: ভূটিয়া খাৰিয়া ঘৰ নং : ৩৬৮ বয়স : 45 লিঙ্গ : পুৰুষ	DYB0014563 ফটো উপলব্ধ
532 নাম : হনু খাৰিয়া পিতাৰ নাম: ভূটিয়া খাৰিয়া ঘৰ নং : ৩৬৮ বয়স : 45 লিঙ্গ : পুৰুষ	DYB0014564 ফটো উপলব্ধ	533 নাম : অঞ্জলি খাৰিয়া স্বামীৰ নাম: হনু খাৰিয়া ঘৰ নং : ৩৬৮ বয়স : 43 লিঙ্গ : মহিলা	DYB0014565 ফটো উপলব্ধ	534 নাম : শকুন্তলা খাৰীয়া পিতাৰ নাম: ধনু খাৰীয়া ঘৰ নং : ৩৬৮ বয়স : 42 লিঙ্গ : মহিলা	DYB1893738 ফটো উপলব্ধ



535 নাম : ধন খাৰীয়া পিতাৰ নাম: ভূটিয়া খাৰীয়া ঘৰ নং : ৩৬৮ বয়স : 32 লিঙ্গ : পুৰুষ	DYB1893750 ফটো উপলব্ধ	536 নাম : ভট্টাৰা খাৰীয়া পিতাৰ নাম: চামু খাৰীয়া ঘৰ নং : ৩৬৯ বয়স : 55 লিঙ্গ : পুৰুষ	DYB0014566 ফটো উপলব্ধ	537 নাম : লক্ষী খাৰীয়া স্বামীৰ নাম: ভট্টাৰা খাৰীয়া ঘৰ নং : ৩৬৯ বয়স : 52 লিঙ্গ : মহিলা	DYB0014567 ফটো উপলব্ধ
538 নাম : বিষ্ণু খাৰীয়া পিতাৰ নাম: ভট্টাৰা খাৰীয়া ঘৰ নং : ৩৬৯ বয়স : 34 লিঙ্গ : পুৰুষ	DYB0239442 ফটো উপলব্ধ	539 নাম : মানমতী বৌতিয়া স্বামীৰ নাম: জীবন বৌতিয়া ঘৰ নং : ৩৭০ বয়স : 70 লিঙ্গ : মহিলা	DYB0014568 ফটো উপলব্ধ	540 নাম : ভোলা বৌতিয়া পিতাৰ নাম: জীবন বৌতিয়া ঘৰ নং : ৩৭০ বয়স : 38 লিঙ্গ : পুৰুষ	DYB0014569 ফটো উপলব্ধ
541 নাম : অভিনাশ বৌতিয়া মাতৃৰ নাম: মানমতী বৌতিয়া ঘৰ নং : ৩৭০ বয়স : 32 লিঙ্গ : পুৰুষ	EMX0062026 ফটো উপলব্ধ	542 নাম : অনিতা বৌতিয়া স্বামীৰ নাম: অভিনাশ বৌতিয়া ঘৰ নং : ৩৭০ বয়স : 27 লিঙ্গ : মহিলা	EMX0058933 ফটো উপলব্ধ	543 নাম : মনি বৌতিয়া স্বামীৰ নাম: ভোলা বৌতিয়া ঘৰ নং : ৩৭০ বয়স : 25 লিঙ্গ : মহিলা	EMX0014571 ফটো উপলব্ধ
544 নাম : প্ৰেমানন্দ চৰকাৰ পিতাৰ নাম: লালু চৰকাৰ ঘৰ নং : ৩৭১ বয়স : 55 লিঙ্গ : পুৰুষ	DYB0014570 ফটো উপলব্ধ	545 নাম : মইনা চৰকাৰ স্বামীৰ নাম: প্ৰেমানন্দ চৰকাৰ ঘৰ নং : ৩৭১ বয়স : 50 লিঙ্গ : মহিলা	DYB0014571 ফটো উপলব্ধ	546 নাম : বত্ৰা চৰকাৰ পিতাৰ নাম: প্ৰেমানন্দ চৰকাৰ ঘৰ নং : ৩৭১ বয়স : 29 লিঙ্গ : মহিলা	DYB0379586 ফটো উপলব্ধ
547 নাম : বাজিৰ চৰকাৰ পিতাৰ নাম: প্ৰেমানন্দ চৰকাৰ ঘৰ নং : ৩৭১ বয়স : 27 লিঙ্গ : পুৰুষ	EMX0004689 ফটো উপলব্ধ	548 নাম : হাৰাধন পাল পিতাৰ নাম: বৈদ্যনাথ পাল ঘৰ নং : ৩৭২ বয়স : 64 লিঙ্গ : পুৰুষ	DYB1724932 ফটো উপলব্ধ	549 নাম : বকুলবাণী পাল স্বামীৰ নাম: হাৰাধন পাল ঘৰ নং : ৩৭২ বয়স : 60 লিঙ্গ : মহিলা	DYB0014572 ফটো উপলব্ধ
550 নাম : বীতা মালাকাৰ পাল স্বামীৰ নাম: কৃষ্ণ পাল ঘৰ নং : ৩৭২ বয়স : 31 লিঙ্গ : মহিলা	EMX0066522 ফটো উপলব্ধ	551 নাম : প্ৰতিমা পাল পিতাৰ নাম: হাৰাধন পাল ঘৰ নং : ৩৭২ বয়স : 30 লিঙ্গ : মহিলা	DYB0239491 ফটো উপলব্ধ	552 নাম : বিশ্বজিৎ পাল পিতাৰ নাম: হাৰাধন পাল ঘৰ নং : ৩৭২ বয়স : 28 লিঙ্গ : পুৰুষ	DYB0210211 ফটো উপলব্ধ
553 নাম : শান্তীবাণী পাল পিতাৰ নাম: বৈদ্যনাথ পাল ঘৰ নং : ৩৭৩ বয়স : 92 লিঙ্গ : মহিলা	DYB0014573 ফটো উপলব্ধ	554 নাম : কালাচান পাল পিতাৰ নাম: বৈদ্যনাথ পাল ঘৰ নং : ৩৭৩ বয়স : 58 লিঙ্গ : পুৰুষ	DYB0014574 ফটো উপলব্ধ	555 নাম : দীপালী পাল স্বামীৰ নাম: কালাচান পাল ঘৰ নং : ৩৭৩ বয়স : 55 লিঙ্গ : মহিলা	DYB0014575 ফটো উপলব্ধ
556 নাম : জমুনা পাল পিতাৰ নাম: কালাচান পাল ঘৰ নং : 373 বয়স : 23 লিঙ্গ : মহিলা	DYB0605873 ফটো উপলব্ধ	557 নাম : মন মোহন পাল পিতাৰ নাম: কালাচান পাল ঘৰ নং : 373 বয়স : 22 লিঙ্গ : পুৰুষ	DYB0605865 ফটো উপলব্ধ	558 নাম : সদানন্দ চাহ পিতাৰ নাম: বদৰিছা চাহ ঘৰ নং : ৩৭৪ বয়স : 65 লিঙ্গ : পুৰুষ	DYB0014576 ফটো উপলব্ধ
559 নাম : মুনীয়া চাহ স্বামীৰ নাম: সদানন্দ চাহ ঘৰ নং : ৩৭৪ বয়স : 63 লিঙ্গ : মহিলা	DYB0014577 ফটো উপলব্ধ	560 নাম : দ্বীপ সাহ পিতাৰ নাম: সদানন্দ সাহ ঘৰ নং : ৩৭৪ বয়স : 33 লিঙ্গ : পুৰুষ	EMX0045526 ফটো উপলব্ধ	561 নাম : বিবেক সাহ পিতাৰ নাম: সদানন্দ সাহ ঘৰ নং : ৩৭৪ বয়স : 31 লিঙ্গ : পুৰুষ	EMX0045450 ফটো উপলব্ধ
562 নাম : অনিশা চাহ পিতাৰ নাম: সদানন্দ চাহ ঘৰ নং : ৩৭৪ বয়স : 24 লিঙ্গ : মহিলা	EMX0045179 ফটো উপলব্ধ				

563	2	EMX0213884
নাম : সৌম্যব্ৰত ঘোষ পিতাৰ নাম : স্বপ্ন ঘোষ ঘৰ নং : 310.পাট নো 214 বয়স : 19 লিঙ্গ : পুৰুষ		ফটো উপলব্ধ

564	1	DYB0502658
নাম : জয়ন্ত খাখলাৰী পিতাৰ নাম : প্ৰসান্ত খাখলাৰী ঘৰ নং : 213 বয়স : 26 লিঙ্গ : পুৰুষ		ফটো উপলব্ধ



565	2	MSY1121262
নাম : জোনালী হোজাই পিতাৰ নাম: MOHENDRA HOJAI		ফটো উপলব্ধ
ঘৰ নং : 213		
বয়স : 43 লিঙ্গ : মহিলা		

ভোটাৰৰ সাৰাংশ

A) ভোটাৰৰ সংখ্যা

	তালিকাৰ প্ৰকাৰ	তালিকাৰ চিনাক্তকৰণ	ভোটাৰৰ সংখ্যা				
			পুৰুষ	মহিলা	৩য় লিঙ্গ	মুঠ	
I	মূল তালিকা	মূল তালিকা বিশেষ সংশোধন, 2026 চনৰ পূৰ্বৰ 2025 চনৰ মূল তালিকাৰ লগত থকা সংযোজন সমূহ একত্ৰিতকৰন কৰা তালিকা।	269	293	0	562	
II	যোগ তালিকা	পৰিপূৰক 1	বিশেষ সংক্ষিপ্ত সংশোধন, 2026	2	0	0	2
		পৰিপূৰক 2	অনবিচ্ছিন্ন সংশোধন 2026	0	1	0	1
			মুঠ	2	1	0	3
III	বিয়োজন তালিকা	পৰিপূৰক 1	বিশেষ সংক্ষিপ্ত সংশোধন, 2026	0	0	0	0
		পৰিপূৰক 2	অনবিচ্ছিন্ন সংশোধন 2026	0	0	0	0
			মুঠ	0	0	0	0
IV	লিংগ ক্ষেত্ৰত পৰিবৰ্তনৰ বাবে পাৰ্থক্য		0	0	0	0	
এই সংশোধনৰ পিছত ভোটাৰ তালিকাত ভোটাৰৰ মুঠ সংখ্যা (I+II-III+IV)			271	294	0	565	

B) শুধৰনীৰ সংখ্যা

তালিকাৰ প্ৰকাৰ	তালিকাৰ চিনাক্তকৰণ	শুধৰনীৰ সংখ্যা
পৰিপূৰক 1	বিশেষ সংক্ষিপ্ত সংশোধন, 2026	0
পৰিপূৰক 2	অনবিচ্ছিন্ন সংশোধন 2026	0
	মুঠ	0

নিৰ্বাচক পঞ্জীয়ন বিষয়াৰ স্বাক্ষৰ

E-মূত, S-স্থানান্তৰিত/ বাসস্থান পৰিবৰ্তন, R-প্ৰতিলিপি, M-নিখোজ, Q-অযোগ্য