



## ভোটাৰ তালিকা 2026 S03 অসম

বিধানসভা সমষ্টিৰ নম্বৰ, নাম আৰু সংৰক্ষণৰ স্থিতি : 59 - বঢ়হমপুৰ (সাধাৰণ)		খণ্ড নং : 216																			
এই বিধানসভা সমষ্টিত কোন সংসদীয় সমষ্টিৰ অন্তৰ্গত তাৰ নম্বৰ, নাম আৰু সংৰক্ষণ স্থিতি : 10 - কাজিৰঙা (সাধাৰণ)																					
1. সংশোধনৰ বিৱৰণ																					
সংশোধনৰ বছৰ	2026	তালিকাৰ চিনাক্তকৰণ																			
ভিত্তি তাৰিখ	01-04-2026	বিশেষ সংশোধন, 2026 চনৰ পূৰ্বৰ 2025 চনৰ মূল তালিকাৰ লগত থকা সংযোজন সমূহ একত্ৰিতকৰণ কৰা তালিকা।																			
সংশোধনৰ প্ৰকাৰ	বিশেষ সংশোধন 2026																				
প্ৰকাশনৰ তাৰিখ	23-03-2026																				
2. খণ্ড আৰু ভোটগ্ৰহন কেন্দ্ৰৰ বিৱৰণ																					
খণ্ডৰ অন্তৰ্গত এলেকা সমূহৰ নম্বৰ আৰু নাম																					
1-চামগাওঁ	<table border="1" style="width: 100%; border-collapse: collapse;"> <tr> <td>মূল চহৰ/গাওঁ</td> <td>: চামগাওঁ</td> </tr> <tr> <td>ৱাৰ্ড নং</td> <td>:</td> </tr> <tr> <td>ডাকঘৰ</td> <td>: চলচলী</td> </tr> <tr> <td>পুলিচ থানা</td> <td>: চামগুৰি অংশ ১</td> </tr> <tr> <td>ব্লক</td> <td>: বঢ়হমপুৰ (অংশ-২)</td> </tr> <tr> <td>ৰাজহ চক্ৰ</td> <td>: চামগুৰি</td> </tr> <tr> <td>জিলা</td> <td>: নগাঁও</td> </tr> <tr> <td>পিনকোড</td> <td>: 782141</td> </tr> </table>					মূল চহৰ/গাওঁ	: চামগাওঁ	ৱাৰ্ড নং	:	ডাকঘৰ	: চলচলী	পুলিচ থানা	: চামগুৰি অংশ ১	ব্লক	: বঢ়হমপুৰ (অংশ-২)	ৰাজহ চক্ৰ	: চামগুৰি	জিলা	: নগাঁও	পিনকোড	: 782141
মূল চহৰ/গাওঁ	: চামগাওঁ																				
ৱাৰ্ড নং	:																				
ডাকঘৰ	: চলচলী																				
পুলিচ থানা	: চামগুৰি অংশ ১																				
ব্লক	: বঢ়হমপুৰ (অংশ-২)																				
ৰাজহ চক্ৰ	: চামগুৰি																				
জিলা	: নগাঁও																				
পিনকোড	: 782141																				
3. ভোটগ্ৰহন কেন্দ্ৰৰ বিৱৰণ																					
ভোটগ্ৰহন কেন্দ্ৰৰ নম্বৰ আৰু নাম :		ভোটগ্ৰহন কেন্দ্ৰৰ প্ৰকাৰ (পুৰুষ/মহিলা/সাধাৰণ)		সাধাৰণ																	
216 - লুংচুং চামগাওঁ এম. ই স্কুল		খণ্ডৰ অন্তৰ্গত সহায়ক ভোটগ্ৰহন কেন্দ্ৰৰ সংখ্যা :		0																	
ভোটগ্ৰহন কেন্দ্ৰৰ ঠিকনা :																					
লুংচুং চামগাওঁ এম. ই স্কুল, কোঠা নং ১, চামগাওঁ, নগাঁও, অসম																					
4. ভোটাৰৰ সংখ্যা																					
আৰম্ভনি ক্ৰমিক নং	শেষ ক্ৰমিক নং	মুঠ ভোটাৰ																			
		পুৰুষ	মহিলা	৩য় লিঙ্গ	মুঠ																
1	835	400	430	0	830																

নিৰ্বাচক পঞ্জীয়ন বিষয়াৰ স্বাক্ষৰ

Nazri Naksha



Google Map View

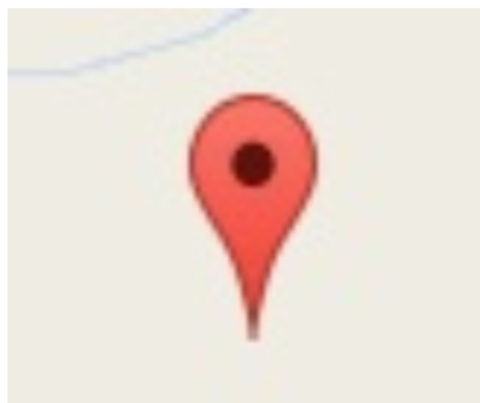

Polling Station Building Front View



ভোটগ্ৰহন কেন্দ্ৰৰ সন্মুখৰ দৃশ্য



Cad View

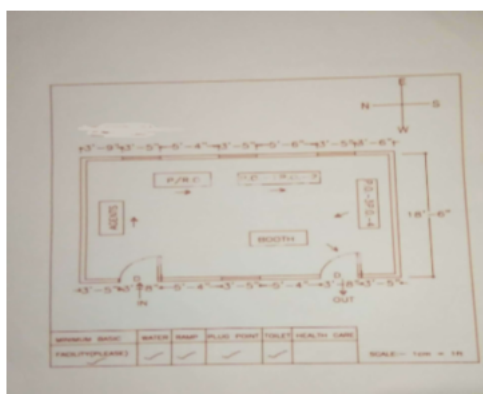

Key MAP View





1 নাম : কাৰে তেৰংপী স্বামীৰ নাম: দিলীপ ফাংচ ঘৰ নং : 1 বয়স : 65 লিঙ্গ : মহিলা	DYB1654575 ফটো উপলব্ধ	2 নাম : সত্যেন্দ্ৰ ফাংচ পিতাৰ নাম: দিলীপ ফাংচ ঘৰ নং : 1 বয়স : 50 লিঙ্গ : পুৰুষ	DYB1654586 ফটো উপলব্ধ	3 নাম : খৰি কুমাৰ ফাংচ পিতাৰ নাম: দিলীপ ফাংচ ঘৰ নং : 1 বয়স : 42 লিঙ্গ : পুৰুষ	DYB1654597 ফটো উপলব্ধ
4 নাম : ৰাজিৱ ফাংচ পিতাৰ নাম: দিলীপ ফাংচ ঘৰ নং : 1 বয়স : 38 লিঙ্গ : পুৰুষ	DYB1654600 ফটো উপলব্ধ	5 নাম : পূৰ্ণিমা তেৰংপী স্বামীৰ নাম: সতেন্দ্ৰ ফাংচ ঘৰ নং : 1 বয়স : 35 লিঙ্গ : মহিলা	DYB0000356 ফটো উপলব্ধ	6 নাম : সৰময়া ফাংচপী পিতাৰ নাম: সিকাৰী দে ঘৰ নং : 2 বয়স : 57 লিঙ্গ : মহিলা	DYB1654633 ফটো উপলব্ধ
7 নাম : কামচিং বে পিতাৰ নাম: সিকাৰী দে ঘৰ নং : 2 বয়স : 55 লিঙ্গ : পুৰুষ	DYB1654611 ফটো উপলব্ধ	8 নাম : জিনুমনী বে স্বামীৰ নাম: কামচিং দে ঘৰ নং : 2 বয়স : 50 লিঙ্গ : মহিলা	DYB1654622 ফটো উপলব্ধ	9 নাম : বোথে তেৰাং পিতাৰ নাম: মহৰি তেৰাং ঘৰ নং : 9 বয়স : 55 লিঙ্গ : পুৰুষ	DYB1654644 ফটো উপলব্ধ
10 নাম : কাছে ফাংচপী স্বামীৰ নাম: বোথে তেৰাং ঘৰ নং : 9 বয়স : 52 লিঙ্গ : মহিলা	DYB1654655 ফটো উপলব্ধ	11 নাম : মাধৱ তেৰাং পিতাৰ নাম: বোথে তেৰাং ঘৰ নং : 9 বয়স : 38 লিঙ্গ : পুৰুষ	DYB1654666 ফটো উপলব্ধ	12 নাম : মাধৱী তেৰাংপী পিতাৰ নাম: বোথে তেৰাং ঘৰ নং : 9 বয়স : 35 লিঙ্গ : মহিলা	DYB1655341 ফটো উপলব্ধ
13 নাম : পদমি তেৰাংপী পিতাৰ নাম: বোথে তেৰাং ঘৰ নং : 9 বয়স : 30 লিঙ্গ : মহিলা	DYB1890773 ফটো উপলব্ধ	14 নাম : উৰ্মিলা কিলিংপী স্বামীৰ নাম: মাধৱ তেৰাং ঘৰ নং : 3 বয়স : 29 লিঙ্গ : মহিলা	EMX0175414 ফটো উপলব্ধ	15 নাম : ফখিলা তেৰাংপী পিতাৰ নাম: বোথা তেৰাং ঘৰ নং : 9 বয়স : 27 লিঙ্গ : মহিলা	DYB0298026 ফটো উপলব্ধ
16 নাম : ইংচিত ফাংচপী স্বামীৰ নাম: চৰন সিং তেৰাং ঘৰ নং : 8 বয়স : 85 লিঙ্গ : মহিলা	DYB1654688 ফটো উপলব্ধ	17 নাম : ৰেন তেৰাংপী পিতাৰ নাম: চৰন সিং তেৰাং ঘৰ নং : 8 বয়স : 50 লিঙ্গ : মহিলা	DYB1654699 ফটো উপলব্ধ	18 নাম : ভবেন তেৰাং পিতাৰ নাম: চৰন সিং তেৰাং ঘৰ নং : 8 বয়স : 47 লিঙ্গ : পুৰুষ	DYB1654702 ফটো উপলব্ধ
19 নাম : জ্যোতিকা তেৰাংপী পিতাৰ নাম: চৰন সিং তেৰাং ঘৰ নং : 8 বয়স : 40 লিঙ্গ : মহিলা	DYB1654724 ফটো উপলব্ধ	20 নাম : বিনা তেৰাংপী স্বামীৰ নাম: ভবেন তেৰাং ঘৰ নং : 8 বয়স : 39 লিঙ্গ : মহিলা	DYB1660839 ফটো উপলব্ধ	21 নাম : কাছে ক্ৰামছাপি স্বামীৰ নাম: ফুমেন তেৰাং ঘৰ নং : 5 বয়স : 73 লিঙ্গ : মহিলা	DYB1660840 ফটো উপলব্ধ
22 নাম : দিগন্ত তেৰাং পিতাৰ নাম: ফুমেন তেৰাং ঘৰ নং : 5 বয়স : 33 লিঙ্গ : পুৰুষ	DYB1660931 ফটো উপলব্ধ	23 নাম : নয়ন্ত তেৰাং মাতৃৰ নাম: কাছে ক্ৰামছাপি ঘৰ নং : 5 বয়স : 30 লিঙ্গ : পুৰুষ	DYB1660942 ফটো উপলব্ধ	24 নাম : প্ৰশান্ত তেৰাং মাতৃৰ নাম: কাছে ক্ৰামছাপি ঘৰ নং : 5 বয়স : 28 লিঙ্গ : পুৰুষ	DYB0142679 ফটো উপলব্ধ
25 নাম : ৰতা তেৰনপী স্বামীৰ নাম: নয়ন্ত তেৰাং ঘৰ নং : 5 বয়স : 26 লিঙ্গ : মহিলা	DYB0449348 ফটো উপলব্ধ	26 নাম : খৰচিং তেৰাং পিতাৰ নাম: হেমৰী তেৰাং ঘৰ নং : 6 বয়স : 65 লিঙ্গ : পুৰুষ	DYB1654746 ফটো উপলব্ধ	27 নাম : মীনা ফাংচপী স্বামীৰ নাম: খৰচিং তেৰাং ঘৰ নং : 6 বয়স : 62 লিঙ্গ : মহিলা	DYB1654757 ফটো উপলব্ধ
28 নাম : সোনালী তেৰাংপী পিতাৰ নাম: খৰচিং তেৰাং ঘৰ নং : 6 বয়স : 35 লিঙ্গ : মহিলা	DYB1654768 ফটো উপলব্ধ	29 নাম : সোনমনি তেৰাংপী পিতাৰ নাম: খৰচিং তেৰাং ঘৰ নং : 6 বয়স : 34 লিঙ্গ : মহিলা	DYB1654779 ফটো উপলব্ধ	30 নাম : ধন তেৰাং পিতাৰ নাম: খৰচিং তেৰাং ঘৰ নং : 6 বয়স : 30 লিঙ্গ : পুৰুষ	DYB1660953 ফটো উপলব্ধ

31 নাম : বিষ্ণু তেৰাং পিতাৰ নাম: খৰাচিং তেৰাং ঘৰ নং : ৬ বয়স : 25 লিঙ্গ : পুৰুষ	DYB0450403 ফটো উপলব্ধ	32 নাম : নৰেন ফাংচ পিতাৰ নাম: বংলং ফাংচ ঘৰ নং : ৭ বয়স : 100 লিঙ্গ : পুৰুষ	DYB1654780 ফটো উপলব্ধ	33 নাম : কনমাই তিছপী স্বামীৰ নাম: নৰেন ফাংচ ঘৰ নং : ৭ বয়স : 85 লিঙ্গ : মহিলা	DYB1654791 ফটো উপলব্ধ
34 নাম : মাজান ফাংচপী পিতাৰ নাম: নৰেন ফাংচ ঘৰ নং : ৭ বয়স : 55 লিঙ্গ : মহিলা	DYB1654804 ফটো উপলব্ধ	35 নাম : অৰুণ ফাংচ পিতাৰ নাম: নৰেন ফাংচ ঘৰ নং : ৭ বয়স : 48 লিঙ্গ : পুৰুষ	DYB1654815 ফটো উপলব্ধ	36 নাম : তৰুণ ফাংচ পিতাৰ নাম: নৰেন ফাংচ ঘৰ নং : ৭ বয়স : 46 লিঙ্গ : পুৰুষ	DYB1654826 ফটো উপলব্ধ
37 নাম : লিলি বংহাংপি পিতাৰ নাম: বৰিচিং বংহাং ঘৰ নং : ৭ বয়স : 41 লিঙ্গ : মহিলা	DYB1660851 ফটো উপলব্ধ	38 নাম : শুকেশ্বৰ ফাংচ পিতাৰ নাম: নৰেন ফাংচ ঘৰ নং : ৭ বয়স : 40 লিঙ্গ : পুৰুষ	DYB1654859 ফটো উপলব্ধ	39 নাম : মোহন ফাংচটো পিতাৰ নাম: নৰেন ফাংচ ঘৰ নং : ৮ বয়স : 52 লিঙ্গ : পুৰুষ	DYB1654860 ফটো উপলব্ধ
40 নাম : মীনা তেৰাংপী স্বামীৰ নাম: মোহন ফাংচ ঘৰ নং : ৮ বয়স : 48 লিঙ্গ : মহিলা	DYB1654871 ফটো উপলব্ধ	41 নাম : বৃহিলা ফাংচপি পিতাৰ নাম: মোহন ফাংচপি ঘৰ নং : ৮ বয়স : 31 লিঙ্গ : মহিলা	DYB1660964 ফটো উপলব্ধ	42 নাম : বসিমা ফাংচটোপী পিতাৰ নাম: মোহন ফাংচটো ঘৰ নং : ৮ বয়স : 28 লিঙ্গ : মহিলা	DYB0336347 ফটো উপলব্ধ
43 নাম : বৰিচন ফাংচ পিতাৰ নাম: মোহন ফাংচ ঘৰ নং : ৮ বয়স : 24 লিঙ্গ : পুৰুষ	DYB0492363 ফটো উপলব্ধ	44 নাম : মেনচিং ফাংচ পিতাৰ নাম: হেমৰী ফাংচ ঘৰ নং : ৯ বয়স : 70 লিঙ্গ : পুৰুষ	DYB1654882 ফটো উপলব্ধ	45 নাম : থিদং তেৰাংপী স্বামীৰ নাম: মেনচিং ফাংচ ঘৰ নং : ৯ বয়স : 62 লিঙ্গ : মহিলা	DYB1654893 ফটো উপলব্ধ
46 নাম : কামেনী ফাংচপী পিতাৰ নাম: মেনচিং ফাংচ ঘৰ নং : ৯ বয়স : 52 লিঙ্গ : মহিলা	DYB1654906 ফটো উপলব্ধ	47 নাম : সঞ্জয় ফাংচ পিতাৰ নাম: মেনচিং ফাংচ ঘৰ নং : ৯ বয়স : 48 লিঙ্গ : পুৰুষ	DYB1654928 ফটো উপলব্ধ	48 নাম : বিজয় ফাংচ পিতাৰ নাম: মেনচিং ফাংচ ঘৰ নং : ৯ বয়স : 45 লিঙ্গ : পুৰুষ	DYB1654917 ফটো উপলব্ধ
49 নাম : শেরালী হানছেপি স্বামীৰ নাম: সঞ্জয় ফাংচটো ঘৰ নং : ৯ বয়স : 43 লিঙ্গ : মহিলা	DYB1660873 ফটো উপলব্ধ	50 নাম : মিনা তেৰাংপি পিতাৰ নাম: বৰিচিং তেৰাং ঘৰ নং : ৯ বয়স : 39 লিঙ্গ : মহিলা	DYB1660862 ফটো উপলব্ধ	51 নাম : লবিতা ফাংচপা পিতাৰ নাম: মেন চিং ফাংচ ঘৰ নং : ৯ বয়স : 35 লিঙ্গ : মহিলা	DYB0341198 ফটো উপলব্ধ
52 নাম : থোৱেট লেকথেপি স্বামীৰ নাম: বত্বেশ্বৰ ফাংচ ঘৰ নং : ১০ বয়স : 50 লিঙ্গ : মহিলা	DYB1654973 ফটো উপলব্ধ	53 নাম : কবিতা তেৰনপী স্বামীৰ নাম: নেলচন ফাংচ ঘৰ নং : ১০ বয়স : 29 লিঙ্গ : মহিলা	DYB0319764 ফটো উপলব্ধ	54 নাম : নেলচন ফাংচ মাতৃৰ নাম: থোৱেট লেকথেপি ঘৰ নং : ১০ বয়স : 28 লিঙ্গ : পুৰুষ	DYB0001628 ফটো উপলব্ধ
55 নাম : ছাৰ্মন ফাংছ পিতাৰ নাম: বত্বেশ্বৰ ফাংছ ঘৰ নং : ১০ বয়স : 28 লিঙ্গ : পুৰুষ	DYB0001636 ফটো উপলব্ধ	56 নাম : গীতা তেৰাংপী স্বামীৰ নাম: ছাৰ্মান ফাংচ ঘৰ নং : ১০ বয়স : 26 লিঙ্গ : মহিলা	DYB0450908 ফটো উপলব্ধ	57 নাম : মানিক তেৰাং পিতাৰ নাম: শিযট তেৰাং ঘৰ নং : ১১ বয়স : 60 লিঙ্গ : পুৰুষ	DYB1654995 ফটো উপলব্ধ
58 নাম : কাচ্ছে ফাংচপী স্বামীৰ নাম: মানিক তেৰাং ঘৰ নং : ১১ বয়স : 50 লিঙ্গ : মহিলা	DYB1655001 ফটো উপলব্ধ	59 নাম : গোলবাহাৰ স্বামীৰ নাম: কুতুবুদ্দিন হাজৰীকা ঘৰ নং : 13 বয়স : 60 লিঙ্গ : মহিলা	DYB1545999 ফটো উপলব্ধ	60 নাম : মৰ্জিনা বেগম স্বামীৰ নাম: জিতু আহমেদ ঘৰ নং : ১৩ বয়স : 39 লিঙ্গ : মহিলা	DYB0295840 ফটো উপলব্ধ

61 নাম : জিত আহমেদ পিতাৰ নাম: কুতুবুদ্দিন আহমেদ ঘৰ নং : ১৩ বয়স : 38 লিঙ্গ : পুৰুষ	DYB1655089 ফটো উপলব্ধ	62 নাম : ছফিকুনেছা স্বামীৰ নাম: নছৰুদ্দিন আহমেদ ঘৰ নং : ১৪ বয়স : 80 লিঙ্গ : মহিলা	DYB1655090 ফটো উপলব্ধ	63 নাম : আনোৱাৰ হুছেইন পিতাৰ নাম: নছৰুদ্দিন আহমেদ ঘৰ নং : ১৪ বয়স : 65 লিঙ্গ : পুৰুষ	DYB1655103 ফটো উপলব্ধ
64 নাম : হাফিজা খাতুন স্বামীৰ নাম: আনোৱাৰ হুছেইন ঘৰ নং : ১৪ বয়স : 60 লিঙ্গ : মহিলা	DYB1655114 ফটো উপলব্ধ	65 নাম : জাহাঙ্গীৰ হুছেইন পিতাৰ নাম: নছৰুদ্দিন আহমেদ ঘৰ নং : ১৪ বয়স : 50 লিঙ্গ : পুৰুষ	DYB1655125 ফটো উপলব্ধ	66 নাম : জুনমনী খাতুন স্বামীৰ নাম: জাহাঙ্গীৰ হুছেইন ঘৰ নং : ১৪ বয়স : 45 লিঙ্গ : মহিলা	DYB1655136 ফটো উপলব্ধ
67 নাম : অবুল হুছেইন পিতাৰ নাম: আনোৱাৰ হুছেইন ঘৰ নং : ১৪ বয়স : 34 লিঙ্গ : পুৰুষ	DYB1660884 ফটো উপলব্ধ	68 নাম : ফজল আহমেদ পিতাৰ নাম: আনোৱাৰ হুছেইন ঘৰ নং : ১৪ বয়স : 32 লিঙ্গ : পুৰুষ	DYB1660895 ফটো উপলব্ধ	69 নাম : এলিনা বেগম স্বামীৰ নাম: অবুল হুছেইন ঘৰ নং : ১৪ বয়স : 27 লিঙ্গ : মহিলা	DYB0318824 ফটো উপলব্ধ
70 নাম : ইমানুদ্দিন আহমেদ পিতাৰ নাম: নছৰুদ্দিন আহমেদ ঘৰ নং : ১৫ বয়স : 75 লিঙ্গ : পুৰুষ	DYB1655147 ফটো উপলব্ধ	71 নাম : ওমেজা বেগম স্বামীৰ নাম: ইমানুদ্দিন আহমেদ ঘৰ নং : ১৫ বয়স : 70 লিঙ্গ : মহিলা	DYB1655158 ফটো উপলব্ধ	72 নাম : ৰমজান আহমেদ পিতাৰ নাম: নছৰ উদ্দিন ঘৰ নং : ১৫ বয়স : 50 লিঙ্গ : পুৰুষ	DYB1655170 ফটো উপলব্ধ
73 নাম : নাজিৰা বেগম স্বামীৰ নাম: ৰমজান আহমেদ ঘৰ নং : ১৫ বয়স : 46 লিঙ্গ : মহিলা	DYB1660997 ফটো উপলব্ধ	74 নাম : ফিৰজ আহমেদ পিতাৰ নাম: ইমানুদ্দিন আহমেদ ঘৰ নং : ১৫ বয়স : 38 লিঙ্গ : পুৰুষ	DYB1655169 ফটো উপলব্ধ	75 নাম : মমীন আহমেদ পিতাৰ নাম: ইমানুদ্দিন আহমেদ ঘৰ নং : ১৫ বয়স : 36 লিঙ্গ : পুৰুষ	DYB0039149 ফটো উপলব্ধ
76 নাম : ৰাজম আহমেদ পিতাৰ নাম: ৰমজান আহমেদ ঘৰ নং : ১৫ বয়স : 31 লিঙ্গ : পুৰুষ	DYB1660986 ফটো উপলব্ধ	77 নাম : জেচমিন বেগম স্বামীৰ নাম: ফিৰোজ আহমেদ ঘৰ নং : ১৫ বয়স : 30 লিঙ্গ : মহিলা	DYB1660975 ফটো উপলব্ধ	78 নাম : আৰফিন আহমেদ পিতাৰ নাম: ৰমজান আহমেদ ঘৰ নং : ১৫ বয়স : 28 লিঙ্গ : মহিলা	DYB0320010 ফটো উপলব্ধ
79 নাম : ওৱাচিম আলম আহমেদ পিতাৰ নাম: ৰমজান আহমেদ ঘৰ নং : ১৫ বয়স : 28 লিঙ্গ : পুৰুষ	DYB0319814 ফটো উপলব্ধ	80 নাম : ঘন মুগ্ধা পিতাৰ নাম: ভূটগা মুগ্ধা ঘৰ নং : ১৬ বয়স : 65 লিঙ্গ : পুৰুষ	DYB1655181 ফটো উপলব্ধ	81 নাম : বজন্তী মুগ্ধা স্বামীৰ নাম: ঘন মুগ্ধা ঘৰ নং : ১৬ বয়স : 58 লিঙ্গ : মহিলা	DYB1655192 ফটো উপলব্ধ
82 নাম : ভূটগা মুগ্ধা পিতাৰ নাম: ভূটগা মুগ্ধা ঘৰ নং : ১৬ বয়স : 50 লিঙ্গ : পুৰুষ	DYB1655205 ফটো উপলব্ধ	83 নাম : বেহুলা মুগ্ধা স্বামীৰ নাম: ভূটগা মুগ্ধা ঘৰ নং : ১৬ বয়স : 48 লিঙ্গ : মহিলা	DYB1655216 ফটো উপলব্ধ	84 নাম : কামাল আহমেদ পিতাৰ নাম: কমৰত আহমেদ ঘৰ নং : ১৭ বয়স : 55 লিঙ্গ : পুৰুষ	DYB1655227 ফটো উপলব্ধ
85 নাম : খতেজা বেগম স্বামীৰ নাম: কামাল আহমেদ ঘৰ নং : ১৭ বয়স : 50 লিঙ্গ : মহিলা	DYB1655238 ফটো উপলব্ধ	86 নাম : মফিজুদ্দিন আহমেদ পিতাৰ নাম: কামাল আহমেদ ঘৰ নং : ১৭ বয়স : 40 লিঙ্গ : পুৰুষ	DYB1655249 ফটো উপলব্ধ	87 নাম : মিনা মৰা বেগম স্বামীৰ নাম: মফিজুদ্দিন আহমেদ ঘৰ নং : ১৭ বয়স : 33 লিঙ্গ : মহিলা	DYB0289561 ফটো উপলব্ধ
88 নাম : নবিউদ্দিন আহমেদ পিতাৰ নাম: কামাল আহমেদ ঘৰ নং : ১৭ বয়স : 30 লিঙ্গ : পুৰুষ	DYB0052878 ফটো উপলব্ধ	89 নাম : নেকিবুদ্দিন আহমেদ পিতাৰ নাম: কামাল আহমেদ ঘৰ নং : ১৭ বয়স : 28 লিঙ্গ : পুৰুষ	DYB0053199 ফটো উপলব্ধ	90 নাম : চাহাবুল আহমেদ পিতাৰ নাম: কামাল উদ্দিন আহমেদ ঘৰ নং : ১৭ বয়স : 26 লিঙ্গ : পুৰুষ	DYB0450486 ফটো উপলব্ধ



91 নাম : বেছমিনা বেগম পিতাৰ নাম: কামাল উদ্দিন আহমেদ ঘৰ নং : ১৭ বয়স : 23 লিঙ্গ : মহিলা	DYB0501981 ফটো উপলব্ধ	92 নাম : নুৰেজা বেগম স্বামীৰ নাম: সাজল আহমেদ ঘৰ নং : ১৮ বয়স : 48 লিঙ্গ : মহিলা	DYB1655261 ফটো উপলব্ধ	93 নাম : আনৱাৰ হুছেইন পিতাৰ নাম: ইদ্রিছ আলী ঘৰ নং : ১৮ বয়স : 41 লিঙ্গ : পুৰুষ	DYB0059097 ফটো উপলব্ধ
94 নাম : দিপা বেগম স্বামীৰ নাম: আনুবাৰ হুছেইন ঘৰ নং : ১৮ বয়স : 36 লিঙ্গ : মহিলা	DYB0318170 ফটো উপলব্ধ	95 নাম : বফিকুল আহমেদ পিতাৰ নাম: ইদ্রিছ আলী ঘৰ নং : ১৮ বয়স : 29 লিঙ্গ : পুৰুষ	DYB0318972 ফটো উপলব্ধ	96 নাম : ৰত্না বেগম স্বামীৰ নাম: বফিকুল আহমেদ ঘৰ নং : ১৮ বয়স : 28 লিঙ্গ : মহিলা	DYB0320093 ফটো উপলব্ধ
97 নাম : কদৰ উদ্দিন আহমেদ মাতৃৰ নাম: নুৰেজা বেগম ঘৰ নং : 18 বয়স : 23 লিঙ্গ : পুৰুষ	DYB4776787 ফটো উপলব্ধ	98 নাম : মনোৱাৰা বেগম মাতৃৰ নাম: আনোৱাৰা বেগম ঘৰ নং : 18 বয়স : 23 লিঙ্গ : মহিলা	EMX0081521 ফটো উপলব্ধ	99 নাম : ইদ্রিছ আলী পিতাৰ নাম: কমৰত জালাম ঘৰ নং : ১৮ বয়স : 80 লিঙ্গ : পুৰুষ	DYB1655272 ফটো উপলব্ধ
100 নাম : আনোৱাৰা বেগম স্বামীৰ নাম: ইদ্রিছ আলী ঘৰ নং : ১৮ বয়স : 60 লিঙ্গ : মহিলা	DYB1655283 ফটো উপলব্ধ	101 নাম : জাহান্নাৰা বেগম পিতাৰ নাম: ইদ্রিছ আলী ঘৰ নং : ১৮ বয়স : 38 লিঙ্গ : মহিলা	DYB1655294 ফটো উপলব্ধ	102 নাম : ছাইদুৰ ৰহমান পিতাৰ নাম: ছাইদুৰ ৰহমান ঘৰ নং : ১৯ বয়স : 57 লিঙ্গ : পুৰুষ	DYB1655307 ফটো উপলব্ধ
103 নাম : আনৱাৰা বেগম স্বামীৰ নাম: ছাইদুৰ ৰহমান ঘৰ নং : ১৯ বয়স : 54 লিঙ্গ : মহিলা	DYB1655318 ফটো উপলব্ধ	104 নাম : আফ্ মা বেগম স্বামীৰ নাম: সাহিল আলম ঘৰ নং : 19 বয়স : 30 লিঙ্গ : মহিলা	EMX0099630 ফটো উপলব্ধ	105 নাম : সাহিল আলম পিতাৰ নাম: সইদুৰ ৰহমান ঘৰ নং : 19 বয়স : 25 লিঙ্গ : পুৰুষ	DYB0347153 ফটো উপলব্ধ
106 নাম : মইদুল আহমেদ পিতাৰ নাম: চেকেন্দৰ আহমেদ ঘৰ নং : ২০ বয়স : 55 লিঙ্গ : পুৰুষ	DYB1655329 ফটো উপলব্ধ	107 নাম : মনোৱাৰা আহমেদ স্বামীৰ নাম: মইদুল আহমেদ ঘৰ নং : ২০ বয়স : 50 লিঙ্গ : মহিলা	DYB1655330 ফটো উপলব্ধ	108 নাম : ইদেন আহমেদ পিতাৰ নাম: মইদুল আহমেদ ঘৰ নং : ২০ বয়স : 31 লিঙ্গ : পুৰুষ	DYB1661025 ফটো উপলব্ধ
109 নাম : মুন মুন আহমেদ পিতাৰ নাম: মইদুল আহমেদ ঘৰ নং : ২০ বয়স : 30 লিঙ্গ : পুৰুষ	DYB0071928 ফটো উপলব্ধ	110 নাম : ছাদিকুল নেহাৰ স্বামীৰ নাম: ইদেন আহমেদ ঘৰ নং : ২০ বয়স : 30 লিঙ্গ : মহিলা	DYB0589655 ফটো উপলব্ধ	111 নাম : ইক্ৰাম আহমেদ পিতাৰ নাম: মইদুল আহমেদ ঘৰ নং : ২০ বয়স : 25 লিঙ্গ : পুৰুষ	DYB0347112 ফটো উপলব্ধ
112 নাম : পাৰবিন চুলতানা স্বামীৰ নাম: ইনীমুল ইছলাম ঘৰ নং : ২০ বয়স : 25 লিঙ্গ : মহিলা	DYB0498980 ফটো উপলব্ধ	113 নাম : ইমৰান আহমেদ পিতাৰ নাম: মইদুল আহমেদ ঘৰ নং : ২০ বয়স : 23 লিঙ্গ : পুৰুষ	DYB0588012 ফটো উপলব্ধ	114 নাম : সমা মুন্ডা পিতাৰ নাম: ধদ মুন্ডা ঘৰ নং : ২১ বয়স : 50 লিঙ্গ : পুৰুষ	DYB1655352 ফটো উপলব্ধ
115 নাম : দুৰ্গী মুন্ডা স্বামীৰ নাম: সমা মুন্ডা ঘৰ নং : ২১ বয়স : 48 লিঙ্গ : মহিলা	DYB1655363 ফটো উপলব্ধ	116 নাম : ৰীনা মুন্ডা পিতাৰ নাম: সমা মুন্ডা ঘৰ নং : ২১ বয়স : 28 লিঙ্গ : মহিলা	DYB0077529 ফটো উপলব্ধ	117 নাম : ৰেন মুন্ডা স্বামীৰ নাম: প্ৰদীপ মুন্ডা ঘৰ নং : ২১ বয়স : 27 লিঙ্গ : মহিলা	DYB0590158 ফটো উপলব্ধ
118 নাম : দ্ৰুপোডী মুণ্ডা পিতাৰ নাম: সোমী মুণ্ডা ঘৰ নং : 21 বয়স : 25 লিঙ্গ : মহিলা	DYB0346734 ফটো উপলব্ধ	119 নাম : প্ৰদীপ মুণ্ডা পিতাৰ নাম: শীমা মুণ্ডা ঘৰ নং : 21 বয়স : 25 লিঙ্গ : পুৰুষ	DYB0346833 ফটো উপলব্ধ	120 নাম : শুকেশ্বৰ মুণ্ডা পিতাৰ নাম: সমী মুণ্ডা ঘৰ নং : ২১ বয়স : 24 লিঙ্গ : পুৰুষ	DYB0497099 ফটো উপলব্ধ



121 নাম : আফজল হুছেইন পিতাৰ নাম: চেকেন্দৰ আহমেদ ঘৰ নং : ২২ বয়স : 55 লিঙ্গ : পুৰুষ ফটো উপলব্ধ	DYB1655374	122 নাম : পুন বেগম স্বামীৰ নাম: আফজল হুছেইন ঘৰ নং : ২২ বয়স : 50 লিঙ্গ : মহিলা ফটো উপলব্ধ	DYB1655385	123 নাম : সবিতা মুণ্ডা স্বামীৰ নাম: মথুৰা মুণ্ডা ঘৰ নং : 22 বয়স : 32 লিঙ্গ : মহিলা ফটো উপলব্ধ	EMX0062794
124 নাম : অকন আলী পিতাৰ নাম: চেকেন্দৰ আহমেদ ঘৰ নং : ২৩ বয়স : 50 লিঙ্গ : পুৰুষ ফটো উপলব্ধ	DYB1655409	125 নাম : খুছোদা খাতুন স্বামীৰ নাম: অকন আলী ঘৰ নং : ২৩ বয়স : 45 লিঙ্গ : মহিলা ফটো উপলব্ধ	DYB1655410	126 নাম : মহেশ্বৰ মুণ্ডা পিতাৰ নাম: পঞ্চম মুণ্ডা ঘৰ নং : ২৪ বয়স : 75 লিঙ্গ : পুৰুষ ফটো উপলব্ধ	DYB1655421
127 নাম : পূৰ্ণিমা মুণ্ডা স্বামীৰ নাম: মহেশ্বৰ মুণ্ডা ঘৰ নং : ২৪ বয়স : 60 লিঙ্গ : মহিলা ফটো উপলব্ধ	DYB1655432	128 নাম : মাইনা মুণ্ডা স্বামীৰ নাম: মহেশ্বৰ মুণ্ডা ঘৰ নং : ২৪ বয়স : 28 লিঙ্গ : মহিলা ফটো উপলব্ধ	DYB0450288	129 নাম : মাইনা উৰাং মুণ্ডা স্বামীৰ নাম: বিপুল মুণ্ডা ঘৰ নং : ২৪ বয়স : 27 লিঙ্গ : মহিলা ফটো উপলব্ধ	DYB0451088
130 নাম : বলোৰাম মুণ্ডা পিতাৰ নাম: মহেশ্বৰ মুণ্ডা ঘৰ নং : ২৪ বয়স : 24 লিঙ্গ : পুৰুষ ফটো উপলব্ধ	DYB0493403	131 নাম : বমেশ ওৰাং পিতাৰ নাম: দুখীনাথ ওৰাং ঘৰ নং : ২৫ বয়স : 55 লিঙ্গ : পুৰুষ ফটো উপলব্ধ	DYB1655443	132 নাম : ফুলমনি ওৰাং স্বামীৰ নাম: বমেশ ওৰাং ঘৰ নং : ২৫ বয়স : 50 লিঙ্গ : মহিলা ফটো উপলব্ধ	DYB1655454
133 নাম : সমীত্ৰা উৰাং পিতাৰ নাম: বমেশ উৰাং ঘৰ নং : ২৫ বয়স : 24 লিঙ্গ : মহিলা ফটো উপলব্ধ	DYB0498931	134 নাম : সোনা মুণ্ডা পিতাৰ নাম: বিদ্যা মুণ্ডা ঘৰ নং : ২৬ বয়স : 58 লিঙ্গ : পুৰুষ ফটো উপলব্ধ	DYB1655465	135 নাম : বেহুলা মুণ্ডা স্বামীৰ নাম: সোনা মুণ্ডা ঘৰ নং : ২৬ বয়স : 50 লিঙ্গ : মহিলা ফটো উপলব্ধ	DYB1655476
136 নাম : অৰজন মুন্ডা পিতাৰ নাম: সোনা মুন্ডা ঘৰ নং : ২৬ বয়স : 27 লিঙ্গ : পুৰুষ ফটো উপলব্ধ	DYB0295634	137 নাম : নকুল মুণ্ডা পিতাৰ নাম: চুনা মুণ্ডা ঘৰ নং : ২৬ বয়স : 24 লিঙ্গ : পুৰুষ ফটো উপলব্ধ	DYB0589515	138 নাম : সহদেৱ মুণ্ডা পিতাৰ নাম: চুনা মুণ্ডা ঘৰ নং : ২৬ বয়স : 22 লিঙ্গ : পুৰুষ ফটো উপলব্ধ	DYB0588020
139 নাম : বিষ্ণী মুণ্ডা স্বামীৰ নাম: শুকৰা মুণ্ডা ঘৰ নং : ২৭ বয়স : 70 লিঙ্গ : মহিলা ফটো উপলব্ধ	DYB1655498	140 নাম : বাম মুণ্ডা পিতাৰ নাম: শুকৰা মুণ্ডা ঘৰ নং : ২৭ বয়স : 42 লিঙ্গ : পুৰুষ ফটো উপলব্ধ	DYB1655487	141 নাম : চাম মুণ্ডা পিতাৰ নাম: শুকৰা মুণ্ডা ঘৰ নং : ২৭ বয়স : 40 লিঙ্গ : পুৰুষ ফটো উপলব্ধ	DYB1655501
142 নাম : কান্দৰি ওৰাং স্বামীৰ নাম: সামু মুন্ডা ঘৰ নং : ২৭ বয়স : 35 লিঙ্গ : মহিলা ফটো উপলব্ধ	DYB1661183	143 নাম : কীন্দ মুন্ডা মাতৃৰ নাম: বিষ্ণী মুন্ডা ঘৰ নং : ২৭ বয়স : 32 লিঙ্গ : পুৰুষ ফটো উপলব্ধ	DYB0102178	144 নাম : ৰূপল মুন্ডা স্বামীৰ নাম: কীন্দ মুন্ডা ঘৰ নং : ২৭ বয়স : 30 লিঙ্গ : মহিলা ফটো উপলব্ধ	DYB0102368
145 নাম : প্ৰতিমা মুন্ডা পিতাৰ নাম: শুক্ৰা মুন্ডা ঘৰ নং : ২৭ বয়স : 30 লিঙ্গ : মহিলা ফটো উপলব্ধ	DYB0295444	146 নাম : শংকৰ মুন্ডা পিতাৰ নাম: শুক্ৰা মুন্ডা ঘৰ নং : ২৭ বয়স : 29 লিঙ্গ : পুৰুষ ফটো উপলব্ধ	DYB0318873	147 নাম : পপি মূৰা মুন্ডা স্বামীৰ নাম: বাম মুন্ডা ঘৰ নং : ২৭ বয়স : 29 লিঙ্গ : মহিলা ফটো উপলব্ধ	DYB0295402
148 নাম : বিপুল মুণ্ডা পিতাৰ নাম: বিৰছা মুণ্ডা ঘৰ নং : ২৮ বয়স : 28 লিঙ্গ : পুৰুষ ফটো উপলব্ধ	DYB0450650	149 নাম : সানকু ওৰাং পিতাৰ নাম: চিৰা ওৰাং ঘৰ নং : ২৮ বয়স : 50 লিঙ্গ : পুৰুষ ফটো উপলব্ধ	DYB1655566	150 নাম : মালতী উৰাং স্বামীৰ নাম: সানকু ওৰাং ঘৰ নং : ২৮ বয়স : 48 লিঙ্গ : মহিলা ফটো উপলব্ধ	DYB1655567



151 নাম : প্রমোদ ওৰাং পিতাৰ নাম: চিৰা ওৰাং ঘৰ নং : ২৯ বয়স : 45 লিঙ্গ : পুৰুষ	DYB1655578 ফটো উপলব্ধ	152 নাম : লিলা ওৰাং স্বামীৰ নাম: প্রমোদ ওৰাং ঘৰ নং : ২৯ বয়স : 35 লিঙ্গ : মহিলা	DYB0292532 ফটো উপলব্ধ	153 নাম : দিপালী উৰাং পিতাৰ নাম: সানকু উৰাং ঘৰ নং : ২৯ বয়স : 25 লিঙ্গ : মহিলা	DYB0449470 ফটো উপলব্ধ
154 নাম : শকুন্তলা উৰাং পিতাৰ নাম: সোনকু উৰাং ঘৰ নং : ২৯ বয়স : 23 লিঙ্গ : মহিলা	DYB0589218 ফটো উপলব্ধ	155 নাম : মান্দ্র ওৰাং পিতাৰ নাম: চিৰা ওৰাং ঘৰ নং : ৩০ বয়স : 60 লিঙ্গ : পুৰুষ	DYB1655589 ফটো উপলব্ধ	156 নাম : লবিতা উৰাং পিতাৰ নাম: মান্দ্র উৰাং ঘৰ নং : ৩০ বয়স : 31 লিঙ্গ : মহিলা	DYB0112995 ফটো উপলব্ধ
157 নাম : বমিলা উৰাং পিতাৰ নাম: মান্দ্রা উৰাং ঘৰ নং : ৩০ বয়স : 28 লিঙ্গ : মহিলা	DYB0113258 ফটো উপলব্ধ	158 নাম : বনমালি উৰাং পিতাৰ নাম: মুণ্ডা উৰাং ঘৰ নং : ৩০ বয়স : 27 লিঙ্গ : পুৰুষ	DYB0450130 ফটো উপলব্ধ	159 নাম : উষা চতিয়াৰ উৰাং স্বামীৰ নাম: বনমালী উৰাং ঘৰ নং : ৩০ বয়স : 27 লিঙ্গ : মহিলা	DYB0590208 ফটো উপলব্ধ
160 নাম : লক্ষ্মিৰাম ওৰাং পিতাৰ নাম: মান্দ্রা ওৰাং ঘৰ নং : ৩০ বয়স : 23 লিঙ্গ : পুৰুষ	DYB0498089 ফটো উপলব্ধ	161 নাম : মনিৰাম উৰাং পিতাৰ নাম: মনদুৰ উৰাং ঘৰ নং : ৩০ বয়স : 23 লিঙ্গ : পুৰুষ	DYB0587998 ফটো উপলব্ধ	162 নাম : শিকারী ওৰাং পিতাৰ নাম: চিৰা ওৰাং ঘৰ নং : ৩১ বয়স : 57 লিঙ্গ : পুৰুষ	DYB1655603 ফটো উপলব্ধ
163 নাম : শূগ ওৰাং স্বামীৰ নাম: শিকারী ওৰাং ঘৰ নং : ৩১ বয়স : 52 লিঙ্গ : মহিলা	DYB1655614 ফটো উপলব্ধ	164 নাম : বাজো উৰাং পিতাৰ নাম: চিকাৰি উৰাং ঘৰ নং : ৩১ বয়স : 31 লিঙ্গ : পুৰুষ	DYB1660908 ফটো উপলব্ধ	165 নাম : অনমহি উৰাং পিতাৰ নাম: শিকারী উৰাং ঘৰ নং : ৩১ বয়স : 30 লিঙ্গ : মহিলা	DYB0115329 ফটো উপলব্ধ
166 নাম : সুনীতী উৰাং পিতাৰ নাম: শিকারী উৰাং ঘৰ নং : ৩১ বয়স : 24 লিঙ্গ : মহিলা	DYB0498782 ফটো উপলব্ধ	167 নাম : লক্ষী ওৰাং স্বামীৰ নাম: সোনা ওৰাং ঘৰ নং : ৩২ বয়স : 60 লিঙ্গ : মহিলা	DYB1655636 ফটো উপলব্ধ	168 নাম : সমাৰী ওৰাং স্বামীৰ নাম: বামু ওৰাং ঘৰ নং : ৩২ বয়স : 50 লিঙ্গ : মহিলা	DYB1655658 ফটো উপলব্ধ
169 নাম : বামু ওৰাং পিতাৰ নাম: দিম্বু ওৰাং ঘৰ নং : ৩২ বয়স : 47 লিঙ্গ : পুৰুষ	DYB0302018 ফটো উপলব্ধ	170 নাম : ভায়া উৰাং পিতাৰ নাম: ডিম্বু উৰাং ঘৰ নং : ৩২ বয়স : 34 লিঙ্গ : পুৰুষ	DYB1661014 ফটো উপলব্ধ	171 নাম : দোখোনি উৰাং পিতাৰ নাম: সোনা উৰাং ঘৰ নং : ৩২ বয়স : 31 লিঙ্গ : মহিলা	DYB1661003 ফটো উপলব্ধ
172 নাম : বসুমতী উৰাং পিতাৰ নাম: বামু উৰাং ঘৰ নং : ৩২ বয়স : 28 লিঙ্গ : মহিলা	DYB0450718 ফটো উপলব্ধ	173 নাম : বিশ্বলতা উৰাং পিতাৰ নাম: বামু উৰাং ঘৰ নং : ৩২ বয়স : 22 লিঙ্গ : মহিলা	DYB0589143 ফটো উপলব্ধ	174 নাম : মতিয়াছ ওৰাং পিতাৰ নাম: দুখীনাথ ওৰাং ঘৰ নং : ৩২ বয়স : 45 লিঙ্গ : পুৰুষ	DYB1655692 ফটো উপলব্ধ
175 নাম : বমিলা ওৰাং পিতাৰ নাম: দুখীনাথ ওৰাং ঘৰ নং : ৩৪ বয়স : 42 লিঙ্গ : মহিলা	DYB1655705 ফটো উপলব্ধ	176 নাম : মামনি ওৰাং পিতাৰ নাম: দুখীনাথ ওৰাং ঘৰ নং : ৩৪ বয়স : 39 লিঙ্গ : মহিলা	DYB1655716 ফটো উপলব্ধ	177 নাম : বিক্রম ওৰাং পিতাৰ নাম: দুখীনাথ ওৰাং ঘৰ নং : ৩৪ বয়স : 38 লিঙ্গ : পুৰুষ	DYB1655727 ফটো উপলব্ধ
178 নাম : মুহিৰাম উৰাং পিতাৰ নাম: দুখীনাথ ওৰাং ঘৰ নং : ৩৪ বয়স : 37 লিঙ্গ : পুৰুষ	DYB1655738 ফটো উপলব্ধ	179 নাম : জুনালি উৰাং স্বামীৰ নাম: মতিয়াছ উৰাং ঘৰ নং : ৩৪ বয়স : 35 লিঙ্গ : মহিলা	DYB1661194 ফটো উপলব্ধ	180 নাম : চিতলা খালখ উৰাং স্বামীৰ নাম: বিক্রম উৰাং ঘৰ নং : ৩৪ বয়স : 33 লিঙ্গ : মহিলা	DYB0589697 ফটো উপলব্ধ



181 নাম : মীনা বেগম স্বামীৰ নাম: মইনুদ্দিন আহমেদ ঘৰ নং : ৩৫ বয়স : 65 লিঙ্গ : মহিলা	DYB1655750 ফটো উপলব্ধ	182 নাম : বীমা বেগম পিতাৰ নাম: মইনুদ্দিন আহমেদ ঘৰ নং : ৩৫ বয়স : 42 লিঙ্গ : মহিলা	DYB1655761 ফটো উপলব্ধ	183 নাম : মজিবৰ আহমেদ পিতাৰ নাম: মইনুদ্দিন আহমেদ ঘৰ নং : ৩৫ বয়স : 39 লিঙ্গ : পুৰুষ	DYB1655772 ফটো উপলব্ধ
184 নাম : সীমা বেগম পিতাৰ নাম: মইনুদ্দিন আহমেদ ঘৰ নং : ৩৫ বয়স : 39 লিঙ্গ : মহিলা	DYB1655783 ফটো উপলব্ধ	185 নাম : বুৰ আহমেদ পিতাৰ নাম: মইনুদ্দিন আহমেদ ঘৰ নং : ৩৫ বয়স : 38 লিঙ্গ : পুৰুষ	DYB1655794 ফটো উপলব্ধ	186 নাম : শুকৰা মুণ্ডা পিতাৰ নাম: বান্ধা মুণ্ডা ঘৰ নং : ৩৬ বয়স : 70 লিঙ্গ : পুৰুষ	DYB1655807 ফটো উপলব্ধ
187 নাম : কানু মুণ্ডা পিতাৰ নাম: শুকৰা মুণ্ডা ঘৰ নং : ৩৬ বয়স : 52 লিঙ্গ : পুৰুষ	DYB1655818 ফটো উপলব্ধ	188 নাম : দিপালী মুণ্ডা স্বামীৰ নাম: কানু মুণ্ডা ঘৰ নং : ৩৬ বয়স : 50 লিঙ্গ : মহিলা	DYB1655829 ফটো উপলব্ধ	189 নাম : মাতলু মুণ্ডা পিতাৰ নাম: শুকৰা মুণ্ডা ঘৰ নং : ৩৬ বয়স : 39 লিঙ্গ : পুৰুষ	DYB1655830 ফটো উপলব্ধ
190 নাম : পাৰবতী মুন্ডা স্বামীৰ নাম: মাতলু মুন্ডা ঘৰ নং : ৩৬ বয়স : 35 লিঙ্গ : মহিলা	DYB0292474 ফটো উপলব্ধ	191 নাম : মীনা মুন্ডা স্বামীৰ নাম: ধদ মুন্ডা ঘৰ নং : ৩৭ বয়স : 39 লিঙ্গ : মহিলা	DYB0288795 ফটো উপলব্ধ	192 নাম : ধদ মুড়া পিতাৰ নাম: দেবেৰা মুড়া ঘৰ নং : ৩৭ বয়স : 38 লিঙ্গ : পুৰুষ	DYB1655874 ফটো উপলব্ধ
193 নাম : মহেশ মুন্ডা পিতাৰ নাম: পচুৰা মুন্ডা ঘৰ নং : ৩৭ বয়স : 30 লিঙ্গ : পুৰুষ	DYB0318782 ফটো উপলব্ধ	194 নাম : প্ৰিয়ংকা ভূঞা স্বামীৰ নাম: মহেশ ভূঞা ঘৰ নং : ৩৭ বয়স : 27 লিঙ্গ : মহিলা	DYB0589333 ফটো উপলব্ধ	195 নাম : কানাই মুণ্ডা পিতাৰ নাম: পচুআ মুণ্ডা ঘৰ নং : 37 বয়স : 25 লিঙ্গ : পুৰুষ	DYB0346551 ফটো উপলব্ধ
196 নাম : বিনোদ মুণ্ডা পিতাৰ নাম: ধদ মুড়া ঘৰ নং : 37 বয়স : 20 লিঙ্গ : পুৰুষ	EMX0108928 ফটো উপলব্ধ	197 নাম : শনিকা মুড়া পিতাৰ নাম: বিদ্যা মুড়া ঘৰ নং : ৩৮ বয়স : 65 লিঙ্গ : পুৰুষ	DYB1655909 ফটো উপলব্ধ	198 নাম : দেবী মুড়া স্বামীৰ নাম: শনিকা মুড়া ঘৰ নং : ৩৮ বয়স : 55 লিঙ্গ : মহিলা	DYB1655910 ফটো উপলব্ধ
199 নাম : বামা মুড়া পিতাৰ নাম: বিদ্যা মুড়া ঘৰ নং : ৩৮ বয়স : 52 লিঙ্গ : পুৰুষ	DYB1655921 ফটো উপলব্ধ	200 নাম : স্নিতা মুড়া স্বামীৰ নাম: বামা মুড়া ঘৰ নং : ৩৮ বয়স : 48 লিঙ্গ : মহিলা	DYB1655932 ফটো উপলব্ধ	201 নাম : শ্যাম মুড়া পিতাৰ নাম: শানিকা মুড়া ঘৰ নং : 38 বয়স : 23 লিঙ্গ : পুৰুষ	EMX0050161 ফটো উপলব্ধ
202 নাম : চুমিত্ৰা মুৰা মাতৃৰ নাম: দেবী মুণ্ডা ঘৰ নং : 38 বয়স : 22 লিঙ্গ : মহিলা	DYB0613455 ফটো উপলব্ধ	203 নাম : সমী মুড়া স্বামীৰ নাম: বাপাই মুড়া ঘৰ নং : ৩৯ বয়স : 50 লিঙ্গ : মহিলা	DYB1655954 ফটো উপলব্ধ	204 নাম : বুৰলু ভূঞা পিতাৰ নাম: কাছিৰাম ভূঞা ঘৰ নং : ৪০ বয়স : 65 লিঙ্গ : পুৰুষ	DYB1655965 ফটো উপলব্ধ
205 নাম : বগী ভূঞা স্বামীৰ নাম: বুৰলু ভূঞা ঘৰ নং : ৪০ বয়স : 60 লিঙ্গ : মহিলা	DYB1655976 ফটো উপলব্ধ	206 নাম : প্ৰদীপ ভূঞা পিতাৰ নাম: বুৰলু ভূঞা ঘৰ নং : ৪০ বয়স : 31 লিঙ্গ : পুৰুষ	DYB0293621 ফটো উপলব্ধ	207 নাম : কাৰ্তিক ভূঞা পিতাৰ নাম: বুৰলু ভূঞা ঘৰ নং : 40 বয়স : 26 লিঙ্গ : পুৰুষ	DYB0346460 ফটো উপলব্ধ
208 নাম : অনিতা ভূঞা স্বামীৰ নাম: কাৰ্তিক ভূঞা ঘৰ নং : ৪০ বয়স : 25 লিঙ্গ : মহিলা	DYB0590034 ফটো উপলব্ধ	209 নাম : জোনাকী ভূঞা পিতাৰ নাম: বুৰলু ভূঞা ঘৰ নং : ৪০ বয়স : 24 লিঙ্গ : মহিলা	DYB0499137 ফটো উপলব্ধ	210 নাম : বালিয়া মুড়া স্বামীৰ নাম: বধু মুড়া ঘৰ নং : ৪১ বয়স : 55 লিঙ্গ : মহিলা	DYB1655987 ফটো উপলব্ধ

211 নাম : আঘন মুন্ডা পিতাৰ নাম: ব্ৰহ্ম মুন্ডা ঘৰ নং : 82 বয়স : 27 লিঙ্গ : পুৰুষ	DYB0295691 ফটো উপলব্ধ	212 নাম : জীবা মুন্ডা পিতাৰ নাম: হিন্দু মুন্ডা ঘৰ নং : 82 বয়স : 75 লিঙ্গ : পুৰুষ	DYB1655998 ফটো উপলব্ধ	213 নাম : শ্ৰীমতী মুন্ডা স্বামীৰ নাম: জীবা মুন্ডা ঘৰ নং : 82 বয়স : 70 লিঙ্গ : মহিলা	DYB1656004 ফটো উপলব্ধ
214 নাম : ভাদ মুন্ডা পিতাৰ নাম: জীবা মুন্ডা ঘৰ নং : 82 বয়স : 42 লিঙ্গ : পুৰুষ	DYB1656015 ফটো উপলব্ধ	215 নাম : লীলীমাই মুন্ডা স্বামীৰ নাম: সঞ্জয় মুন্ডা ঘৰ নং : 82 বয়স : 41 লিঙ্গ : মহিলা	DYB0288324 ফটো উপলব্ধ	216 নাম : সঞ্জয় মুন্ডা পিতাৰ নাম: চুক্রা মুন্ডা ঘৰ নং : 82 বয়স : 36 লিঙ্গ : পুৰুষ	DYB0294843 ফটো উপলব্ধ
217 নাম : বুৰী মুন্ডা স্বামীৰ নাম: ভাদু মুন্ডা ঘৰ নং : 82 বয়স : 35 লিঙ্গ : মহিলা	DYB0134999 ফটো উপলব্ধ	218 নাম : বাপাই ভূঞা পিতাৰ নাম: মাদ ভূঞা ঘৰ নং : 89 বয়স : 60 লিঙ্গ : পুৰুষ	DYB1656026 ফটো উপলব্ধ	219 নাম : বিতনী ভূঞা স্বামীৰ নাম: বাপাই ভূঞা ঘৰ নং : 89 বয়স : 50 লিঙ্গ : মহিলা	DYB1656060 ফটো উপলব্ধ
220 নাম : বুধেশ্বৰী ভূঞা পিতাৰ নাম: মাদ ভূঞা ঘৰ নং : 89 বয়স : 38 লিঙ্গ : মহিলা	DYB1656071 ফটো উপলব্ধ	221 নাম : বাধিকা ভূমিজ মুন্ডা স্বামীৰ নাম: মাংৰা মুন্ডা ঘৰ নং : 88 বয়স : 36 লিঙ্গ : মহিলা	DYB0317008 ফটো উপলব্ধ	222 নাম : মথিৰা মুন্ডা পিতাৰ নাম: শীল মুন্ডা ঘৰ নং : 88 বয়স : 36 লিঙ্গ : পুৰুষ	DYB0317016 ফটো উপলব্ধ
223 নাম : মাংৰা মুন্ডা পিতাৰ নাম: শীল মুন্ডা ঘৰ নং : 88 বয়স : 34 লিঙ্গ : পুৰুষ	DYB0317156 ফটো উপলব্ধ	224 নাম : সমৰা মুন্ডা পিতাৰ নাম: কঙ্গিয়া মুন্ডা ঘৰ নং : 85 বয়স : 45 লিঙ্গ : পুৰুষ	DYB1656128 ফটো উপলব্ধ	225 নাম : মংৰী মুন্ডা স্বামীৰ নাম: সমৰা মুন্ডা ঘৰ নং : 85 বয়স : 45 লিঙ্গ : মহিলা	DYB1656140 ফটো উপলব্ধ
226 নাম : কিচান মুন্ডা পিতাৰ নাম: সমৰা মুন্ডা ঘৰ নং : 85 বয়স : 28 লিঙ্গ : পুৰুষ	DYB0138297 ফটো উপলব্ধ	227 নাম : মনিৰাম মুণ্ডা পিতাৰ নাম: সমৰা মুণ্ডা ঘৰ নং : 85 বয়স : 22 লিঙ্গ : পুৰুষ	DYB0587915 ফটো উপলব্ধ	228 নাম : লিচি ভূঞা স্বামীৰ নাম: সহৰই ভূঞা ঘৰ নং : 86 বয়স : 65 লিঙ্গ : মহিলা	DYB1656173 ফটো উপলব্ধ
229 নাম : সহৰই ভূঞা পিতাৰ নাম: মাতলু ভূঞা ঘৰ নং : 86 বয়স : 60 লিঙ্গ : পুৰুষ	DYB1656162 ফটো উপলব্ধ	230 নাম : মনু ভূঞা পিতাৰ নাম: সহৰই ভূঞা ঘৰ নং : 86 বয়স : 42 লিঙ্গ : মহিলা	DYB1656195 ফটো উপলব্ধ	231 নাম : ছালেহা খাতুন স্বামীৰ নাম: চাৰ্বিৰ আলী ঘৰ নং : 96 বয়স : 31 লিঙ্গ : মহিলা	DYB0138875 ফটো উপলব্ধ
232 নাম : বিজু ভূঞা মাতৃৰ নাম: মনু ভূঞা ঘৰ নং : 46 বয়স : 28 লিঙ্গ : পুৰুষ	EMX0036053 ফটো উপলব্ধ	233 নাম : মাধব ভূঞা মাতৃৰ নাম: মনু ভূঞা ঘৰ নং : 46 বয়স : 24 লিঙ্গ : পুৰুষ	EMX0096677 ফটো উপলব্ধ	234 নাম : অচিত ভূঞা মাতৃৰ নাম: মনু ভূঞা ঘৰ নং : 46 বয়স : 21 লিঙ্গ : পুৰুষ	EMX0060673 ফটো উপলব্ধ
235 নাম : তাৰজেন ভূঞা পিতাৰ নাম: ভাদু ভূঞা ঘৰ নং : 89 বয়স : 58 লিঙ্গ : পুৰুষ	DYB1656208 ফটো উপলব্ধ	236 নাম : কুসুম ভূঞা স্বামীৰ নাম: তাৰজেন ভূঞা ঘৰ নং : 89 বয়স : 52 লিঙ্গ : মহিলা	DYB1656220 ফটো উপলব্ধ	237 নাম : গনেশ ভূঞা পিতাৰ নাম: ভাদু ভূঞা ঘৰ নং : 89 বয়স : 38 লিঙ্গ : পুৰুষ	DYB1656231 ফটো উপলব্ধ
238 নাম : দিপা উৰাং ভূঞা স্বামীৰ নাম: গমেশ ভূঞা ঘৰ নং : 89 বয়স : 30 লিঙ্গ : মহিলা	DYB1890706 ফটো উপলব্ধ	239 নাম : বিষ্ণু ভূঞা পিতাৰ নাম: আৰজেন ভূঞা ঘৰ নং : 89 বয়স : 28 লিঙ্গ : পুৰুষ	DYB0450072 ফটো উপলব্ধ	240 নাম : বিজয় ভূঞা পিতাৰ নাম: টাজেন ভূঞা ঘৰ নং : 89 বয়স : 23 লিঙ্গ : পুৰুষ	DYB0589473 ফটো উপলব্ধ



241 নাম : বেংটো ওৰাং পিতাৰ নাম: ভন্দা ওৰাং ঘৰ নং : 8৮ বয়স : 38 লিঙ্গ : পুৰুষ	DYB1656264 ফটো উপলব্ধ	242 নাম : দিপামণি মুগ্ধা উৰাং স্বামীৰ নাম: বাম উৰাং ঘৰ নং : 8৮ বয়স : 34 লিঙ্গ : মহিলা	DYB1890682 ফটো উপলব্ধ	243 নাম : মুনি উৰাং স্বামীৰ নাম: বেংটো উৰাং ঘৰ নং : 8৮ বয়স : 30 লিঙ্গ : মহিলা	DYB0140509 ফটো উপলব্ধ
244 নাম : বাম উৰাং পিতাৰ নাম: ভন্দা উৰাং ঘৰ নং : 8৮ বয়স : 29 লিঙ্গ : পুৰুষ	DYB0140798 ফটো উপলব্ধ	245 নাম : বিজয় ওৰাং পিতাৰ নাম: বাম ওৰাং ঘৰ নং : 8৮ বয়স : 23 লিঙ্গ : পুৰুষ	DYB0497883 ফটো উপলব্ধ	246 নাম : চিলগী মুড়া স্বামীৰ নাম: কাঁদ্রা মুড়া ঘৰ নং : 8৯ বয়স : 75 লিঙ্গ : মহিলা	DYB1656286 ফটো উপলব্ধ
247 নাম : অনিতা মুন্ডা স্বামীৰ নাম: প্ৰভু মুগ্ধা ঘৰ নং : 49 বয়স : 25 লিঙ্গ : মহিলা	EMX0067678 ফটো উপলব্ধ	248 নাম : কাছিৰাম মুড়া পিতাৰ নাম: জিতেন মুড়া ঘৰ নং : ৫০ বয়স : 55 লিঙ্গ : পুৰুষ	DYB1656300 ফটো উপলব্ধ	249 নাম : বাল মুড়া স্বামীৰ নাম: কাছিৰাম মুড়া ঘৰ নং : ৫০ বয়স : 50 লিঙ্গ : মহিলা	DYB1656311 ফটো উপলব্ধ
250 নাম : মাৰাল মুড়া পিতাৰ নাম: কাঁদ্রা মুড়া ঘৰ নং : ৫১ বয়স : 60 লিঙ্গ : পুৰুষ	DYB1656322 ফটো উপলব্ধ	251 নাম : তিৰেশ্বৰী মুড়া স্বামীৰ নাম: মালাৰী মুড়া ঘৰ নং : ৫১ বয়স : 55 লিঙ্গ : মহিলা	DYB1656333 ফটো উপলব্ধ	252 নাম : ডৰে মুড়া পিতাৰ নাম: কাঁদ্রা মুড়া ঘৰ নং : ৫২ বয়স : 48 লিঙ্গ : পুৰুষ	DYB1656344 ফটো উপলব্ধ
253 নাম : বীনা মুড়া স্বামীৰ নাম: গমোয়া মুড়া ঘৰ নং : ৫৩ বয়স : 58 লিঙ্গ : মহিলা	DYB1656377 ফটো উপলব্ধ	254 নাম : টিপা মুড়া পিতাৰ নাম: গমোয়া মুড়া ঘৰ নং : ৫৩ বয়স : 40 লিঙ্গ : পুৰুষ	DYB1656388 ফটো উপলব্ধ	255 নাম : প্ৰভু মুন্ডা মাতৃৰ নাম: বীনা মুন্ডা ঘৰ নং : ৫৩ বয়স : 28 লিঙ্গ : পুৰুষ	DYB0145169 ফটো উপলব্ধ
256 নাম : বাছুদেৱ মুন্ডা পিতাৰ নাম: গমোয়া মুন্ডা ঘৰ নং : ৫৩ বয়স : 27 লিঙ্গ : পুৰুষ	DYB0317974 ফটো উপলব্ধ	257 নাম : বৃধনী মুগ্ধা স্বামীৰ নাম: প্ৰভু মুগ্ধা ঘৰ নং : ৫৩ বয়স : 26 লিঙ্গ : মহিলা	DYB0450726 ফটো উপলব্ধ	258 নাম : নূৰজাহান খাতুন স্বামীৰ নাম: মনচুৰ আনছাৰী ঘৰ নং : ৫৪ বয়স : 45 লিঙ্গ : মহিলা	DYB1656413 ফটো উপলব্ধ
259 নাম : মহলিম আনছাৰী মাতৃৰ নাম: নূৰজাহান খাতুন ঘৰ নং : ৫৪ বয়স : 28 লিঙ্গ : পুৰুষ	DYB0145896 ফটো উপলব্ধ	260 নাম : ভাচনা মুগ্ধা পিতাৰ নাম: চামু মুগ্ধা ঘৰ নং : ৫৫ বয়স : 30 লিঙ্গ : পুৰুষ	DYB0450536 ফটো উপলব্ধ	261 নাম : মালতী মুগ্ধা স্বামীৰ নাম: বাসিনা মুগ্ধা ঘৰ নং : 55 বয়স : 29 লিঙ্গ : মহিলা	EMX0047035 ফটো উপলব্ধ
262 নাম : বাজু মুড়া মাতৃৰ নাম: বৈনু মুড়া ঘৰ নং : 55 বয়স : 20 লিঙ্গ : পুৰুষ	EMX0056630 ফটো উপলব্ধ	263 নাম : মস্তাকিম আনছাৰী পিতাৰ নাম: হাদিছ আনছাৰী ঘৰ নং : ৫৭ বয়স : 40 লিঙ্গ : পুৰুষ	DYB1656468 ফটো উপলব্ধ	264 নাম : বুবাইদা খাতুন স্বামীৰ নাম: মস্তাকিম আনছাৰী ঘৰ নং : ৫৭ বয়স : 39 লিঙ্গ : মহিলা	DYB1656479 ফটো উপলব্ধ
265 নাম : মুন্না আনছাৰী পিতাৰ নাম: মোস্তাকী আনছাৰী ঘৰ নং : 57 বয়স : 24 লিঙ্গ : পুৰুষ	EMX0076489 ফটো উপলব্ধ	266 নাম : জাকিৰ আনছাৰী পিতাৰ নাম: মুস্তাকিম আনছাৰী ঘৰ নং : 57 বয়স : 22 লিঙ্গ : পুৰুষ	EMX0076539 ফটো উপলব্ধ	R 267 নাম : সামচুল আনছাৰী পিতাৰ নাম: হাদিছ আনছাৰী ঘৰ নং : ৫৮ বয়স : 55 লিঙ্গ : পুৰুষ	DYB1656480 ফটো উপলব্ধ
268 নাম : ছযেদা খাতুন স্বামীৰ নাম: সামচুল আনছাৰী ঘৰ নং : ৫৮ বয়স : 50 লিঙ্গ : মহিলা	DYB1656491 ফটো উপলব্ধ	269 নাম : পেটৰা মুগ্ধা পিতাৰ নাম: জিতেন মুগ্ধা ঘৰ নং : ৫৯ বয়স : 65 লিঙ্গ : পুৰুষ	DYB1656504 ফটো উপলব্ধ	270 নাম : মালতি মুগ্ধা স্বামীৰ নাম: পেটৰা মুগ্ধা ঘৰ নং : ৫৯ বয়স : 55 লিঙ্গ : মহিলা	DYB1656515 ফটো উপলব্ধ



271 নাম : কামাল উদ্দিন হক পিতাৰ নাম: আব্দুল ৰছিদ ঘৰ নং : ৬০ বয়স : 62 লিঙ্গ : পুৰুষ	DYB1656526 ফটো উপলব্ধ	272 নাম : অনৱাৰা বেগম স্বামীৰ নাম: কামাল উদ্দিন হক ঘৰ নং : ৬০ বয়স : 55 লিঙ্গ : মহিলা	DYB1656537 ফটো উপলব্ধ	273 নাম : খাইৰুল হক পিতাৰ নাম: কামালুদ্দিন হক ঘৰ নং : ৬০ বয়স : 35 লিঙ্গ : পুৰুষ	DYB1656559 ফটো উপলব্ধ
274 নাম : ৰচিদুল আলি পিতাৰ নাম: কামালুদ্দিন হক ঘৰ নং : ৬০ বয়স : 33 লিঙ্গ : পুৰুষ	DYB1656548 ফটো উপলব্ধ	275 নাম : দিন ইছলাম পিতাৰ নাম: কামাল উদ্দিন হক ঘৰ নং : ৬০ বয়স : 28 লিঙ্গ : পুৰুষ	DYB0196568 ফটো উপলব্ধ	276 নাম : নাৰ্চিমা বেগম পিতাৰ নাম: কামাল উদ্দিন হক ঘৰ নং : 60 বয়স : 27 লিঙ্গ : মহিলা	DYB0326496 ফটো উপলব্ধ
277 নাম : মুকুল আহমেদ পিতাৰ নাম: তফিলুদ্দিন আহমেদ ঘৰ নং : ৬১ বয়স : 70 লিঙ্গ : পুৰুষ	DYB1656560 ফটো উপলব্ধ	278 নাম : পাৰিজান বেগম স্বামীৰ নাম: মুকুল আহমেদ ঘৰ নং : ৬১ বয়স : 60 লিঙ্গ : মহিলা	DYB1656571 ফটো উপলব্ধ	279 নাম : ফৰিদা বেগম স্বামীৰ নাম: মুকুল আহমেদ ঘৰ নং : ৬১ বয়স : 58 লিঙ্গ : মহিলা	DYB1656582 ফটো উপলব্ধ
280 নাম : বাবুল আহমেদ পিতাৰ নাম: মুকুল আহমেদ ঘৰ নং : ৬১ বয়স : 40 লিঙ্গ : পুৰুষ	DYB1656606 ফটো উপলব্ধ	281 নাম : ফিৰুজ আহমেদ পিতাৰ নাম: মুকুল আহমেদ ঘৰ নং : ৬১ বয়স : 38 লিঙ্গ : পুৰুষ	DYB1656617 ফটো উপলব্ধ	282 নাম : জেচমিন বেগম স্বামীৰ নাম: ফিৰুজ আহমেদ ঘৰ নং : ৬১ বয়স : 33 লিঙ্গ : মহিলা	DYB1661047 ফটো উপলব্ধ
283 নাম : মেৰিনা বেগম পিতাৰ নাম: মুকুল আহমেদ ঘৰ নং : ৬১ বয়স : 32 লিঙ্গ : মহিলা	DYB1656628 ফটো উপলব্ধ	284 নাম : বিপা বেগম পিতাৰ নাম: মুকুল আহমেদ ঘৰ নং : ৬১ বয়স : 32 লিঙ্গ : মহিলা	DYB1656639 ফটো উপলব্ধ	285 নাম : কান্দ্রা মুন্ডা পিতাৰ নাম: ঠুকনা মুন্ডা ঘৰ নং : ৬২ বয়স : 60 লিঙ্গ : পুৰুষ	DYB1656640 ফটো উপলব্ধ
286 নাম : চাউনী মুন্ডা স্বামীৰ নাম: কান্দ্রা মুন্ডা ঘৰ নং : ৬২ বয়স : 58 লিঙ্গ : মহিলা	DYB1656651 ফটো উপলব্ধ	287 নাম : দিপেন মুন্ডা পিতাৰ নাম: কান্দ্রা মুন্ডা ঘৰ নং : ৬২ বয়স : 31 লিঙ্গ : পুৰুষ	DYB0151308 ফটো উপলব্ধ	288 নাম : খগেন মুন্ডা পিতাৰ নাম: পেকুবা মুন্ডা ঘৰ নং : ৬৩ বয়স : 50 লিঙ্গ : পুৰুষ	DYB1656684 ফটো উপলব্ধ
289 নাম : মিনা মুন্ডা পিতাৰ নাম: পেকুবা মুন্ডা ঘৰ নং : ৬৩ বয়স : 45 লিঙ্গ : মহিলা	DYB1656673 ফটো উপলব্ধ	290 নাম : পায়ৰা মুন্ডা পিতাৰ নাম: লুনা মুন্ডা ঘৰ নং : ৬৫ বয়স : 50 লিঙ্গ : পুৰুষ	DYB1656731 ফটো উপলব্ধ	291 নাম : দিপালী মুন্ডা স্বামীৰ নাম: বিৰছা মুন্ডা ঘৰ নং : ৬৬ বয়স : 50 লিঙ্গ : মহিলা	DYB1656764 ফটো উপলব্ধ
292 নাম : প্ৰদীপ মুন্ডা পিতাৰ নাম: মৃত. বিৰছা মুন্ডা ঘৰ নং : ৬৬ বয়স : 35 লিঙ্গ : পুৰুষ	DYB0328765 ফটো উপলব্ধ	293 নাম : পৰেশ মুন্ডা পিতাৰ নাম: কেতকা মুন্ডা ঘৰ নং : ৬৭ বয়স : 45 লিঙ্গ : পুৰুষ	DYB1656797 ফটো উপলব্ধ	294 নাম : মাংৰী মুন্ডা পিতাৰ নাম: কেতকা মুন্ডা ঘৰ নং : ৬৭ বয়স : 40 লিঙ্গ : মহিলা	DYB1656800 ফটো উপলব্ধ
295 নাম : গুল মুন্ডা পিতাৰ নাম: নিবে মুন্ডা ঘৰ নং : ৬৭ বয়স : 36 লিঙ্গ : পুৰুষ	DYB0329136 ফটো উপলব্ধ	296 নাম : লক্ষী মুন্ডা স্বামীৰ নাম: পৰেশ মুন্ডা ঘৰ নং : ৬৭ বয়স : 35 লিঙ্গ : মহিলা	DYB0196998 ফটো উপলব্ধ	297 নাম : বিপা মুন্ডা অন্যান্য: পৰেশ মুন্ডা ঘৰ নং : ৬৭ বয়স : 32 লিঙ্গ : মহিলা	DYB0197038 ফটো উপলব্ধ
298 নাম : ৰমেশ মুন্ডা অন্যান্য: মাংৰী মুন্ডা ঘৰ নং : ৬৭ বয়স : 32 লিঙ্গ : পুৰুষ	DYB0154229 ফটো উপলব্ধ	S 299 নাম : ভন্টি মুন্ডা অন্যান্য: মাংৰী মুন্ডা ঘৰ নং : ৬৭ বয়স : 30 লিঙ্গ : মহিলা	DYB0154336 ফটো উপলব্ধ	300 নাম : মীনা মুৰা মুণ্ডা স্বামীৰ নাম: ৰমেশ মুণ্ডা ঘৰ নং : ৬৭ বয়স : 26 লিঙ্গ : মহিলা	DYB0589887 ফটো উপলব্ধ



301 নাম : গঙ্গামনী মুন্ডা স্বামীৰ নাম : ঘণ্টা মুন্ডা ঘৰ নং : ৬৮ বয়স : 70 লিঙ্গ : মহিলা	DYB1656822 ফটো উপলব্ধ	302 নাম : বাৰ্জেশ মুন্ডা পিতাৰ নাম : ঘণ্টা মুন্ডা ঘৰ নং : ৬৮ বয়স : 50 লিঙ্গ : পুৰুষ	DYB1656811 ফটো উপলব্ধ	303 নাম : সুকুৰমণী মুন্ডা স্বামীৰ নাম : বাৰ্জেশ মুন্ডা ঘৰ নং : ৬৮ বয়স : 45 লিঙ্গ : মহিলা	DYB1656833 ফটো উপলব্ধ
304 নাম : প্ৰমোদ মুৰা পিতাৰ নাম : ঘণ্টা মুন্ডা ঘৰ নং : ৬৮ বয়স : 28 লিঙ্গ : পুৰুষ	DYB0450098 ফটো উপলব্ধ	305 নাম : মাজনি মোৰা স্বামীৰ নাম : প্ৰমোদ মোৰা ঘৰ নং : ৬৮ বয়স : 23 লিঙ্গ : মহিলা	DYB0589762 ফটো উপলব্ধ	306 নাম : গুৰু মুন্ডা পিতাৰ নাম : চুবৰা মুন্ডা ঘৰ নং : ৬৯ বয়স : 60 লিঙ্গ : পুৰুষ	DYB1656844 ফটো উপলব্ধ
307 নাম : দেবাৰী মুন্ডা স্বামীৰ নাম : গুৰু মুন্ডা ঘৰ নং : ৬৯ বয়স : 52 লিঙ্গ : মহিলা	DYB1656855 ফটো উপলব্ধ	308 নাম : গৌবিন্দ মুড়া পিতাৰ নাম : চুৰ্কা মুড়া ঘৰ নং : ৬৯ বয়স : 32 লিঙ্গ : পুৰুষ	DYB1656866 ফটো উপলব্ধ	309 নাম : অজয় মুন্ডা পিতাৰ নাম : গুৰু মুন্ডা ঘৰ নং : ৬৯ বয়স : 30 লিঙ্গ : পুৰুষ	DYB0330209 ফটো উপলব্ধ
310 নাম : চনামনি কৰ্মকাৰ মুন্ডা স্বামীৰ নাম : অজয় মুন্ডা ঘৰ নং : ৬৯ বয়স : 28 লিঙ্গ : মহিলা	DYB0330506 ফটো উপলব্ধ	311 নাম : নুৰ ইচলাম পিতাৰ নাম : ৰৌচন আলী ঘৰ নং : ৭০ বয়স : 55 লিঙ্গ : পুৰুষ	DYB1656888 ফটো উপলব্ধ	312 নাম : আমিনা খাতুন স্বামীৰ নাম : নুৰ ইচলাম ঘৰ নং : ৭০ বয়স : 50 লিঙ্গ : মহিলা	DYB1656899 ফটো উপলব্ধ
313 নাম : ইনামুল ইছলাম পিতাৰ নাম : নুৰ ইছলাম ঘৰ নং : ৭০ বয়স : 32 লিঙ্গ : পুৰুষ	DYB1656877 ফটো উপলব্ধ	314 নাম : সমাৰী মুন্ডা স্বামীৰ নাম : মাঘোবা মুন্ডা ঘৰ নং : ৭১ বয়স : 75 লিঙ্গ : মহিলা	DYB1656924 ফটো উপলব্ধ	315 নাম : সুকুৰমণী মুন্ডা স্বামীৰ নাম : বিশ্বনাথ মুন্ডা ঘৰ নং : ৭১ বয়স : 45 লিঙ্গ : মহিলা	DYB1656913 ফটো উপলব্ধ
316 নাম : সঞ্জয় মুড়া পিতাৰ নাম : মাঘোৱা মুড়া ঘৰ নং : ৭১ বয়স : 32 লিঙ্গ : পুৰুষ	DYB1656946 ফটো উপলব্ধ	317 নাম : সিবানী ওৰাং স্বামীৰ নাম : সঞ্জয় মুন্ডা ঘৰ নং : ৭১ বয়স : 31 লিঙ্গ : মহিলা	DYB0320002 ফটো উপলব্ধ	318 নাম : নুৰুল ইমান পিতাৰ নাম : ৰৌচন আলী ঘৰ নং : ৭২ বয়স : 55 লিঙ্গ : পুৰুষ	DYB1656979 ফটো উপলব্ধ
319 নাম : এজিবন নেছা স্বামীৰ নাম : নুৰুল ইমান ঘৰ নং : ৭২ বয়স : 50 লিঙ্গ : মহিলা	DYB1656980 ফটো উপলব্ধ	320 নাম : মাইনা বেগম পিতাৰ নাম : নুৰুল ইমান ঘৰ নং : ৭২ বয়স : 33 লিঙ্গ : মহিলা	DYB1656968 ফটো উপলব্ধ	321 নাম : নিয়ামুল ইমান পিতাৰ নাম : নুৰুল ইমান ঘৰ নং : ৭২ বয়স : 31 লিঙ্গ : পুৰুষ	DYB1890820 ফটো উপলব্ধ
322 নাম : ইমামুল ইমান পিতাৰ নাম : নুৰুল ইমান ঘৰ নং : ৭২ বয়স : 26 লিঙ্গ : পুৰুষ	DYB1656957 ফটো উপলব্ধ	323 নাম : মুহিবৰ ৰহমান পিতাৰ নাম : ৰুস্তম আলি ঘৰ নং : 73 বয়স : 66 লিঙ্গ : পুৰুষ	DYB1567824 ফটো উপলব্ধ	324 নাম : মৰ্জিনা বেগম স্বামীৰ নাম : মুহিবৰ ৰহমান ঘৰ নং : 73 বয়স : 61 লিঙ্গ : মহিলা	DYB1567835 ফটো উপলব্ধ
325 নাম : সোনামায় বেগম স্বামীৰ নাম : মতিন আহমেদ ঘৰ নং : ৭৩ বয়স : 50 লিঙ্গ : মহিলা	DYB1656991 ফটো উপলব্ধ	326 নাম : নাছিৰ আহমেদ পিতাৰ নাম : মৃত. মতিন আহমেদ ঘৰ নং : ৭৩ বয়স : 35 লিঙ্গ : পুৰুষ	DYB0332429 ফটো উপলব্ধ	327 নাম : নচিব আহমেদ পিতাৰ নাম : মৃত. মতিন আহমেদ ঘৰ নং : ৭৩ বয়স : 31 লিঙ্গ : পুৰুষ	DYB0332478 ফটো উপলব্ধ
328 নাম : মিনাৰা খাতুন স্বামীৰ নাম : নচিব আহমেদ ঘৰ নং : 73 বয়স : 27 লিঙ্গ : মহিলা	DYB0347013 ফটো উপলব্ধ	329 নাম : তালিমা বেগম স্বামীৰ নাম : নাছিৰ আহমেদ ঘৰ নং : ৭৩ বয়স : 25 লিঙ্গ : মহিলা	DYB0500074 ফটো উপলব্ধ	330 নাম : জাহিমা বেগম স্বামীৰ নাম : ছিদ্দিক আহমেদ ঘৰ নং : ৭৫ বয়স : 60 লিঙ্গ : মহিলা	DYB1657018 ফটো উপলব্ধ

331 নাম : নাজিৰ আহমেদ পিতাৰ নাম: ছিদ্দিক আহমেদ ঘৰ নং : ৭৫ বয়স : 44 লিঙ্গ : পুৰুষ	DYB1657030 ফটো উপলব্ধ	332 নাম : জাকিৰ আহমেদ পিতাৰ নাম: ছিদ্দিক আহমেদ ঘৰ নং : ৭৫ বয়স : 41 লিঙ্গ : পুৰুষ	DYB1657052 ফটো উপলব্ধ	333 নাম : নেছিম আহমেদ পিতাৰ নাম: ছিদ্দিক আহমেদ ঘৰ নং : ৭৫ বয়স : 40 লিঙ্গ : পুৰুষ	DYB1657074 ফটো উপলব্ধ
334 নাম : মজিনা বেগম স্বামীৰ নাম: নাজিৰ আহমেদ ঘৰ নং : ৭৫ বয়স : 40 লিঙ্গ : মহিলা	DYB1657041 ফটো উপলব্ধ	335 নাম : চেমিন আহমেদ পিতাৰ নাম: ছিদ্দিক আহমেদ ঘৰ নং : ৭৫ বয়স : 38 লিঙ্গ : পুৰুষ	DYB1657085 ফটো উপলব্ধ	336 নাম : নাজমা বেগম স্বামীৰ নাম: নাজিৰ আহমেদ ঘৰ নং : ৭৫ বয়স : 33 লিঙ্গ : মহিলা	DYB0450700 ফটো উপলব্ধ
337 নাম : আফিয়া বেগম স্বামীৰ নাম: চেমিন আহমেদ ঘৰ নং : ৭৫ বয়স : 32 লিঙ্গ : মহিলা	DYB0320085 ফটো উপলব্ধ	338 নাম : নিজাম আহমেদ পিতাৰ নাম: নাজিৰ আহমেদ ঘৰ নং : ৭৫ বয়স : 27 লিঙ্গ : পুৰুষ	DYB0450122 ফটো উপলব্ধ	339 নাম : অনামিকা দাস স্বামীৰ নাম: নাথুরাম দাস ঘৰ নং : ৭৫ বয়স : 25 লিঙ্গ : মহিলা	DYB0498956 ফটো উপলব্ধ
340 নাম : সাহিল আহমেদ পিতাৰ নাম: নাজিৰ আহমেদ ঘৰ নং : 75 বয়স : 20 লিঙ্গ : পুৰুষ	EMX0134437 ফটো উপলব্ধ	341 নাম : ছাদেক আলী পিতাৰ নাম: মজিব আলী ঘৰ নং : ৭৬ বয়স : 76 লিঙ্গ : পুৰুষ	DYB1657096 ফটো উপলব্ধ	342 নাম : মঞ্জমা বেগম স্বামীৰ নাম: ছাদেক আলী ঘৰ নং : ৭৬ বয়স : 55 লিঙ্গ : মহিলা	DYB1657109 ফটো উপলব্ধ
343 নাম : ছাইদুল আলী পিতাৰ নাম: চাদেক আলী ঘৰ নং : ৭৬ বয়স : 42 লিঙ্গ : পুৰুষ	DYB1890853 ফটো উপলব্ধ	344 নাম : ছাকিৰ আলী পিতাৰ নাম: চাদেক আলী ঘৰ নং : ৭৬ বয়স : 38 লিঙ্গ : পুৰুষ	DYB1657110 ফটো উপলব্ধ	345 নাম : জেছমিন আৰা বেগম স্বামীৰ নাম: ছাইদুল আলী ঘৰ নং : ৭৬ বয়স : 32 লিঙ্গ : মহিলা	DYB1890875 ফটো উপলব্ধ
346 নাম : চাদাম আৰী পিতাৰ নাম: ছাদেক আলী ঘৰ নং : ৭৬ বয়স : 30 লিঙ্গ : পুৰুষ	DYB0161026 ফটো উপলব্ধ	347 নাম : নৌশাদ আলী পিতাৰ নাম: ইচাদ আলী ঘৰ নং : ৭৭ বয়স : 45 লিঙ্গ : পুৰুষ	DYB1657132 ফটো উপলব্ধ	348 নাম : আচমা বেগম স্বামীৰ নাম: নৌশাদ আলী ঘৰ নং : ৭৭ বয়স : 30 লিঙ্গ : মহিলা	DYB0334615 ফটো উপলব্ধ
349 নাম : মৌচুমী বেগম পিতাৰ নাম: ইচাদ আলী ঘৰ নং : 77 বয়স : 26 লিঙ্গ : মহিলা	DYB0347252 ফটো উপলব্ধ	350 নাম : আৰচেদ আলী পিতাৰ নাম: ইছাদ আলী ঘৰ নং : ৭৭ বয়স : 25 লিঙ্গ : পুৰুষ	DYB0450163 ফটো উপলব্ধ	351 নাম : মিল আলী পিতাৰ নাম: মকবুল আলী ঘৰ নং : ৭৮ বয়স : 65 লিঙ্গ : পুৰুষ	DYB1657154 ফটো উপলব্ধ
352 নাম : মুহিব আলী পিতাৰ নাম: মৃত. মগবুল আলী ঘৰ নং : ৭৮ বয়স : 57 লিঙ্গ : পুৰুষ	DYB0334789 ফটো উপলব্ধ	353 নাম : মিন্টু আলি পিতাৰ নাম: মিলু আলি ঘৰ নং : ৭৮ বয়স : 33 লিঙ্গ : পুৰুষ	DYB1657176 ফটো উপলব্ধ	354 নাম : আচমা খাতুন স্বামীৰ নাম: মিন্টু আলী ঘৰ নং : ৭৮ বয়স : 28 লিঙ্গ : মহিলা	DYB0162735 ফটো উপলব্ধ
355 নাম : চুকুৰ আলী পিতাৰ নাম: মুহিব আলী ঘৰ নং : ৭৮ বয়স : 28 লিঙ্গ : পুৰুষ	DYB0450031 ফটো উপলব্ধ	356 নাম : পিকু আলী পিতাৰ নাম: মিলু আলী ঘৰ নং : 78 বয়স : 27 লিঙ্গ : পুৰুষ	DYB0347054 ফটো উপলব্ধ	357 নাম : ওমৰাদুল আলী পিতাৰ নাম: মিলু আলী ঘৰ নং : 78 বয়স : 25 লিঙ্গ : পুৰুষ	DYB0346692 ফটো উপলব্ধ
358 নাম : আকলিমা বেগম স্বামীৰ নাম: প্রমাদুল আলী ঘৰ নং : ৭৮ বয়স : 23 লিঙ্গ : মহিলা	DYB0589408 ফটো উপলব্ধ	359 নাম : মজিদ আলী পিতাৰ নাম: নচৰুদ্দিন আলী ঘৰ নং : ৭৯ বয়স : 90 লিঙ্গ : পুৰুষ	DYB1657198 ফটো উপলব্ধ	360 নাম : আছিয়া বেগম স্বামীৰ নাম: মজিদ আলী ঘৰ নং : ৭৯ বয়স : 70 লিঙ্গ : মহিলা	DYB1657201 ফটো উপলব্ধ

361 নাম : ফৰিদা বেগম স্বামীৰ নাম: আঃ হানিফ ঘৰ নং : ৭৯ বয়স : 45 লিঙ্গ : মহিলা	DYB1657223 ফটো উপলব্ধ	362 নাম : কৰিম আলী পিতাৰ নাম: মজিদ আলী ঘৰ নং : ৭৯ বয়স : 41 লিঙ্গ : পুৰুষ	DYB1657234 ফটো উপলব্ধ	363 নাম : মামনি বেগম পিতাৰ নাম: কৰিম আলি ঘৰ নং : ৭৯ বয়স : 35 লিঙ্গ : মহিলা	DYB1657187 ফটো উপলব্ধ
364 নাম : আব্দুল্লা আলী পিতাৰ নাম: বৌচন আলী ঘৰ নং : ৮০ বয়স : 50 লিঙ্গ : পুৰুষ	DYB1657278 ফটো উপলব্ধ	365 নাম : শুকুৰী খাতুন স্বামীৰ নাম: হুছেইন আলি ঘৰ নং : 80 বয়স : 49 লিঙ্গ : মহিলা	EMX0049965 ফটো উপলব্ধ	366 নাম : নাজমা বেগম স্বামীৰ নাম: পুতুল আহমেদ ঘৰ নং : ৮০ বয়স : 45 লিঙ্গ : মহিলা	DYB1657289 ফটো উপলব্ধ
367 নাম : ৰৌজ আৰা চুলতানা স্বামীৰ নাম: আব্দুল্লা আলি ঘৰ নং : ৮০ বয়স : 43 লিঙ্গ : মহিলা	DYB1657290 ফটো উপলব্ধ	S2 368 নাম : মাহমোদা বেগম পিতাৰ নাম: পুতুল আহমেদ ঘৰ নং : ৮০ বয়স : 27 লিঙ্গ : মহিলা	DYB0296012 ফটো উপলব্ধ	369 নাম : চামিম চুলতানা পিতাৰ নাম: আব্দুল্লাহ আলী ঘৰ নং : ৮০ বয়স : 24 লিঙ্গ : মহিলা	DYB0493296 ফটো উপলব্ধ
370 নাম : আৰীপেক আহমেদ মাতৃৰ নাম: নাজমা বেগম ঘৰ নং : 80 বয়স : 20 লিঙ্গ : পুৰুষ	EMX0050146 ফটো উপলব্ধ	371 নাম : হুছেইন আলী পিতাৰ নাম: আব্দুল চালাম ঘৰ নং : ৮০ক বয়স : 58 লিঙ্গ : পুৰুষ	DYB1657303 ফটো উপলব্ধ	372 নাম : হাছিম আলী পিতাৰ নাম: মজিদ আলী ঘৰ নং : ৮১ বয়স : 40 লিঙ্গ : পুৰুষ	DYB1657325 ফটো উপলব্ধ
373 নাম : চুল্লানা বেগম স্বামীৰ নাম: হাছিম আলী ঘৰ নং : 81 বয়স : 28 লিঙ্গ : মহিলা	DYB0347005 ফটো উপলব্ধ	374 নাম : চফিকুল ইচলাম চৌধুৰী পিতাৰ নাম: আমিনুদ্দিন চৌধুৰী ঘৰ নং : 82 বয়স : 78 লিঙ্গ : পুৰুষ	EMX0126243 ফটো উপলব্ধ	375 নাম : চফিকুল ইচলাম চৌধুৰী পিতাৰ নাম: আমিনুদ্দিন চৌধুৰী ঘৰ নং : ৮২ বয়স : 52 লিঙ্গ : পুৰুষ	DYB1657336 ফটো উপলব্ধ
376 নাম : ছৰফা বেগম স্বামীৰ নাম: চফিকুল ইচলাম চৌধুৰী ঘৰ নং : ৮২ বয়স : 42 লিঙ্গ : মহিলা	DYB1657347 ফটো উপলব্ধ	377 নাম : চাজিদা চৌধুৰী পিতাৰ নাম: চফিকুল চৌধুৰী ঘৰ নং : 82 বয়স : 27 লিঙ্গ : মহিলা	DYB4763835 ফটো উপলব্ধ	378 নাম : তাছলিমা চৌধুৰী পিতাৰ নাম: ছফিকুল চৌধুৰী ঘৰ নং : 82 বয়স : 23 লিঙ্গ : মহিলা	EMX0067595 ফটো উপলব্ধ
379 নাম : মানিকজান বেগম স্বামীৰ নাম: মজ আলী ঘৰ নং : ৮৩ বয়স : 60 লিঙ্গ : মহিলা	DYB1657370 ফটো উপলব্ধ	380 নাম : ইমৰান হুছেইন পিতাৰ নাম: মজ আলী ঘৰ নং : ৮৩ বয়স : 33 লিঙ্গ : পুৰুষ	DYB1657381 ফটো উপলব্ধ	381 নাম : ওৱাহিদা বেগম স্বামীৰ নাম: ইমৰান হুছেইন ঘৰ নং : ৮৩ বয়স : 30 লিঙ্গ : মহিলা	DYB0288613 ফটো উপলব্ধ
382 নাম : মৰিয়ম নোচা স্বামীৰ নাম: জয়নাল আবেদিন ঘৰ নং : ৮৪ বয়স : 80 লিঙ্গ : মহিলা	DYB1657416 ফটো উপলব্ধ	383 নাম : চামচুল নেহাৰ বেগম পিতাৰ নাম: জয়নাল আবেদিন ঘৰ নং : ৮৪ বয়স : 55 লিঙ্গ : মহিলা	DYB1657438 ফটো উপলব্ধ	384 নাম : জিয়াবুৰ ৰহমান পিতাৰ নাম: জয়নাল আবেদিন ঘৰ নং : ৮৪ বয়স : 50 লিঙ্গ : পুৰুষ	DYB1657427 ফটো উপলব্ধ
385 নাম : মতিবুৰ ৰহমান পিতাৰ নাম: জয়নাল আবেদিন ঘৰ নং : ৮৪ বয়স : 42 লিঙ্গ : পুৰুষ	DYB1657449 ফটো উপলব্ধ	386 নাম : হাবিবুৰ ৰহমান পিতাৰ নাম: জয়নাল আবেদিন ঘৰ নং : ৮৪ বয়স : 40 লিঙ্গ : পুৰুষ	DYB1657450 ফটো উপলব্ধ	387 নাম : আনোৱাৰা বেগম পিতাৰ নাম: জয়নাল আবেদীন ঘৰ নং : ৮৪ বয়স : 39 লিঙ্গ : মহিলা	DYB1657392 ফটো উপলব্ধ
388 নাম : ৰেহেনা বেগম পিতাৰ নাম: জয়নাল আবেদীন ঘৰ নং : ৮৪ বয়স : 35 লিঙ্গ : মহিলা	DYB1657405 ফটো উপলব্ধ	389 নাম : এলিজা বেগম স্বামীৰ নাম: মতিবু ৰহমান ঘৰ নং : 84 বয়স : 26 লিঙ্গ : মহিলা	EMX0077073 ফটো উপলব্ধ	390 নাম : ইনচ আলী পিতাৰ নাম: ছামেদ আলী ঘৰ নং : ৮৫ বয়স : 65 লিঙ্গ : পুৰুষ	DYB1657461 ফটো উপলব্ধ



391 নাম : মেহেৰা খাতুন স্বামীৰ নাম : ইনুছ আলী ঘৰ নং : ৮৫ বয়স : 55 লিঙ্গ : মহিলা	DYB1657472 ফটো উপলব্ধ	392 নাম : সিৰাজুল আলী পিতাৰ নাম : চামেদ আলী ঘৰ নং : ৮৫ বয়স : 38 লিঙ্গ : পুৰুষ	DYB1657483 ফটো উপলব্ধ	393 নাম : ফাতেমা বেগম পিতাৰ নাম : ইনুছ আলি ঘৰ নং : ৮৫ বয়স : 33 লিঙ্গ : মহিলা	DYB1657494 ফটো উপলব্ধ
394 নাম : টাইজুল আলী পিতাৰ নাম : ইনুছ আলী ঘৰ নং : ৮৫ বয়স : 28 লিঙ্গ : পুৰুষ	DYB0167577 ফটো উপলব্ধ	395 নাম : হাইদুল আলী পিতাৰ নাম : ইনুছ আলী ঘৰ নং : ৮৫ বয়স : 27 লিঙ্গ : পুৰুষ	DYB0339168 ফটো উপলব্ধ	396 নাম : তাছমিনা বেগম স্বামীৰ নাম : হাইদুল আলী ঘৰ নং : 85 বয়স : 25 লিঙ্গ : মহিলা	EMX0175505 ফটো উপলব্ধ
397 নাম : অজিবুল আলি পিতাৰ নাম : ইনুছ আলি ঘৰ নং : 85 বয়স : 24 লিঙ্গ : পুৰুষ	EMX0055624 ফটো উপলব্ধ	398 নাম : নাছিম খাতুন স্বামীৰ নাম : তাইজুল আলি ঘৰ নং : 85 বয়স : 22 লিঙ্গ : মহিলা	EMX0132811 ফটো উপলব্ধ	399 নাম : বজব আলী পিতাৰ নাম : আব্দুল খালেদ ঘৰ নং : ৮৬ বয়স : 50 লিঙ্গ : পুৰুষ	DYB1657518 ফটো উপলব্ধ
400 নাম : হজৰত আলি পিতাৰ নাম : আব্দুল খালেদ ঘৰ নং : ৮৬ বয়স : 39 লিঙ্গ : পুৰুষ	DYB1657507 ফটো উপলব্ধ	401 নাম : বুমেজা বেগম স্বামীৰ নাম : বজব আলী ঘৰ নং : ৮৬ বয়স : 36 লিঙ্গ : মহিলা	DYB0167718 ফটো উপলব্ধ	402 নাম : আছমিনা বেগম স্বামীৰ নাম : হজৰত আলী ঘৰ নং : ৮৬ বয়স : 30 লিঙ্গ : মহিলা	DYB0317842 ফটো উপলব্ধ
403 নাম : মৰমী বেগম স্বামীৰ নাম : আব্দুল জামাল ঘৰ নং : ৮৭ বয়স : 70 লিঙ্গ : মহিলা	DYB1657530 ফটো উপলব্ধ	404 নাম : সবছোবুলী স্বামীৰ নাম : হুছেইন আলী ঘৰ নং : ৮৮ বয়স : 70 লিঙ্গ : মহিলা	DYB1657541 ফটো উপলব্ধ	405 নাম : আনোৱাৰ হুছেইন পিতাৰ নাম : মৃত. হুছেইন আলী ঘৰ নং : ৮৮ বয়স : 69 লিঙ্গ : পুৰুষ	DYB0340257 ফটো উপলব্ধ
406 নাম : ছেলিমা বিবি স্বামীৰ নাম : আনোৱাৰ হুছেইন ঘৰ নং : ৮৮ বয়স : 59 লিঙ্গ : মহিলা	DYB0340307 ফটো উপলব্ধ	407 নাম : বমজান আলী পিতাৰ নাম : হুছেইন আলী ঘৰ নং : ৮৮ বয়স : 50 লিঙ্গ : পুৰুষ	DYB1657552 ফটো উপলব্ধ	408 নাম : আব্দুল ৰুফিক পিতাৰ নাম : হুছেইন আলী ঘৰ নং : ৮৮ বয়স : 45 লিঙ্গ : পুৰুষ	DYB1657574 ফটো উপলব্ধ
409 নাম : বগী বেগম স্বামীৰ নাম : বমজান আলী ঘৰ নং : ৮৮ বয়স : 40 লিঙ্গ : মহিলা	DYB1657563 ফটো উপলব্ধ	410 নাম : দৌদুল হুছেইন পিতাৰ নাম : আনোৱাৰ হুছেইন ঘৰ নং : ৮৮ বয়স : 40 লিঙ্গ : পুৰুষ	DYB0340398 ফটো উপলব্ধ	411 নাম : নাৰ্জি বেগম স্বামীৰ নাম : আঃ ৰফিক ঘৰ নং : ৮৮ বয়স : 38 লিঙ্গ : মহিলা	DYB1657585 ফটো উপলব্ধ
412 নাম : বাতুন হুছেইন পিতাৰ নাম : আনোৱাৰ হুছেইন ঘৰ নং : ৮৮ বয়স : 36 লিঙ্গ : পুৰুষ	DYB0340489 ফটো উপলব্ধ	413 নাম : ইকবাল হুছেইন পিতাৰ নাম : হুছেইন আলী ঘৰ নং : ৮৮ বয়স : 34 লিঙ্গ : পুৰুষ	DYB1657596 ফটো উপলব্ধ	S2 414 নাম : নাছিম খাতুন স্বামীৰ নাম : মহম্মদ নাছিব উদ্দিন ঘৰ নং : 88 বয়স : 30 লিঙ্গ : মহিলা	CBD0762450 ফটো উপলব্ধ
415 নাম : পূৰ্ণিমা বেগম স্বামীৰ নাম : ইকবাল হুছেইন ঘৰ নং : ৮৮ বয়স : 29 লিঙ্গ : মহিলা	DYB0340737 ফটো উপলব্ধ	416 নাম : ৰিটল হুছেইন পিতাৰ নাম : আনোৱাৰ হুছেইন ঘৰ নং : ৮৮ বয়স : 27 লিঙ্গ : পুৰুষ	DYB0340828 ফটো উপলব্ধ	417 নাম : মজিদা বেগম স্বামীৰ নাম : বমজান আলী ঘৰ নং : ৮৯ বয়স : 45 লিঙ্গ : মহিলা	DYB1657610 ফটো উপলব্ধ
418 নাম : আজিজুৰ ৰহমান মাতৃৰ নাম : মজিদা বেগম ঘৰ নং : ৮৯ বয়স : 34 লিঙ্গ : পুৰুষ	DYB0169417 ফটো উপলব্ধ	419 নাম : মুকিবুৰ ৰহমান মাতৃৰ নাম : মজিদা বেগম ঘৰ নং : ৮৯ বয়স : 23 লিঙ্গ : পুৰুষ	DYB0498576 ফটো উপলব্ধ	420 নাম : হাফিজ আলী পিতাৰ নাম : বুস্তম আলী ঘৰ নং : ৯০ বয়স : 55 লিঙ্গ : পুৰুষ	DYB1657621 ফটো উপলব্ধ



421 নাম : পিয়াৰ বেগম স্বামীৰ নাম: হাফিজ আলী ঘৰ নং : ৯০ বয়স : 50 লিঙ্গ : মহিলা	DYB1657632 ফটো উপলব্ধ	422 নাম : আৰিফ আলী পিতাৰ নাম: হাফিজ আলী ঘৰ নং : ৯০ বয়স : 36 লিঙ্গ : পুৰুষ	DYB0170977 ফটো উপলব্ধ	423 নাম : চামচুন নেহাৰ স্বামীৰ নাম: আৰিফ আলী ঘৰ নং : ৯০ বয়স : 29 লিঙ্গ : মহিলা	DYB0589291 ফটো উপলব্ধ
424 নাম : মিচ অমিজন বেগম পিতাৰ নাম: হাফিজ আলী ঘৰ নং : 90 বয়স : 26 লিঙ্গ : মহিলা	DYB0346981 ফটো উপলব্ধ	425 নাম : আতাবুদ্দিন আলী পিতাৰ নাম: হাফিজ আলী ঘৰ নং : ৯০ বয়স : 25 লিঙ্গ : পুৰুষ	DYB0498402 ফটো উপলব্ধ	426 নাম : ফিৰুজ বহমান পিতাৰ নাম: ছয়দুল বহমান ঘৰ নং : ৯০ বয়স : 23 লিঙ্গ : পুৰুষ	DYB0498154 ফটো উপলব্ধ
427 নাম : মেৰিনা বেগম স্বামীৰ নাম: নুৰুল হুছেইন ঘৰ নং : ৯১ বয়স : 65 লিঙ্গ : মহিলা	DYB1657654 ফটো উপলব্ধ	428 নাম : মীনা বেগম পিতাৰ নাম: কুৰবান আলী ঘৰ নং : ৯১ বয়স : 45 লিঙ্গ : মহিলা	DYB1657665 ফটো উপলব্ধ	429 নাম : ছাজিদ হুছেইন মাতৃৰ নাম: মেৰিনা বেগম ঘৰ নং : ৯১ বয়স : 36 লিঙ্গ : পুৰুষ	DYB0199299 ফটো উপলব্ধ
430 নাম : আজিদ হুছেইন মাতৃৰ নাম: মেৰিনা বেগম ঘৰ নং : ৯১ বয়স : 34 লিঙ্গ : পুৰুষ	DYB0199315 ফটো উপলব্ধ	431 নাম : আনোৱাৰা বেগম স্বামীৰ নাম: আৰফান আলী ঘৰ নং : ৯২ বয়স : 55 লিঙ্গ : মহিলা	DYB1657687 ফটো উপলব্ধ	432 নাম : আদিল আলী পিতাৰ নাম: আৰফান আলী ঘৰ নং : ৯২ বয়স : 30 লিঙ্গ : পুৰুষ	DYB0199406 ফটো উপলব্ধ
433 নাম : ৰফিকুল আহমেদ পিতাৰ নাম: ছাফখান ঘৰ নং : ৯৩ বয়স : 46 লিঙ্গ : পুৰুষ	DYB1657698 ফটো উপলব্ধ	434 নাম : আছিবন নেছা বেগম স্বামীৰ নাম: ৰফিকুল আহমেদ ঘৰ নং : ৯৩ বয়স : 40 লিঙ্গ : মহিলা	DYB1657701 ফটো উপলব্ধ	435 নাম : ৰাবিয়া বেগম স্বামীৰ নাম: জহুৰুল হক ঘৰ নং : ৯৪ বয়স : 60 লিঙ্গ : মহিলা	DYB1657734 ফটো উপলব্ধ
436 নাম : ৰেচমা খান পিতাৰ নাম: জহুৰুল হক ঘৰ নং : ৯৪ বয়স : 46 লিঙ্গ : মহিলা	DYB0343145 ফটো উপলব্ধ	437 নাম : আছিয়া বেগম পিতাৰ নাম: জহুৰুল হক ঘৰ নং : ৯৪ বয়স : 40 লিঙ্গ : মহিলা	DYB1657745 ফটো উপলব্ধ	438 নাম : আজাদৰ বহমান পিতাৰ নাম: জহুৰুল হক ঘৰ নং : ৯৪ বয়স : 38 লিঙ্গ : পুৰুষ	DYB1657756 ফটো উপলব্ধ
439 নাম : বিনদ বহমান পিতাৰ নাম: জহুৰুল হক ঘৰ নং : ৯৪ বয়স : 37 লিঙ্গ : পুৰুষ	DYB1657767 ফটো উপলব্ধ	440 নাম : মিচ চবনম বেগম স্বামীৰ নাম: আজাদৰ বহমান ঘৰ নং : ৯৪ বয়স : 32 লিঙ্গ : মহিলা	DYB0199638 ফটো উপলব্ধ	441 নাম : আশা খান পিতাৰ নাম: শুকুৰ খান ঘৰ নং : 94 বয়স : 31 লিঙ্গ : মহিলা	EMX0038455 ফটো উপলব্ধ
442 নাম : আকাশ খান পিতাৰ নাম: শুকুৰ খান ঘৰ নং : 94 বয়স : 30 লিঙ্গ : পুৰুষ	EMX0019232 ফটো উপলব্ধ	443 নাম : আজিজুৰ বহমান পিতাৰ নাম: মতিও বহমান ঘৰ নং : ৯৫ বয়স : 55 লিঙ্গ : পুৰুষ	DYB1657778 ফটো উপলব্ধ	444 নাম : আফিয়া বেগম স্বামীৰ নাম: আজিজুৰ বহমান ঘৰ নং : ৯৫ বয়স : 50 লিঙ্গ : মহিলা	DYB1657789 ফটো উপলব্ধ
445 নাম : আবিদৰ বহমান পিতাৰ নাম: আজিজুৰ বহমান ঘৰ নং : ৯৫ বয়স : 30 লিঙ্গ : মহিলা	DYB0317784 ফটো উপলব্ধ	S 446 নাম : হেহেনাছ আক্তাৰ পিতাৰ নাম: আজিজুৰ বহমান ঘৰ নং : ৯৫ বয়স : 25 লিঙ্গ : মহিলা	DYB0501866 ফটো উপলব্ধ	447 নাম : নজমা বেগম স্বামীৰ নাম: জমছেদ আলী ঘৰ নং : ৯৭ বয়স : 70 লিঙ্গ : মহিলা	DYB1657825 ফটো উপলব্ধ
448 নাম : ফইজুৰ বহমান পিতাৰ নাম: জমছেদ আলী ঘৰ নং : ৯৭ বয়স : 48 লিঙ্গ : পুৰুষ	DYB1657836 ফটো উপলব্ধ	449 নাম : বিবুল আহমেদ পিতাৰ নাম: জমছেদ আলী ঘৰ নং : ৯৭ বয়স : 47 লিঙ্গ : পুৰুষ	DYB1657847 ফটো উপলব্ধ	450 নাম : ৰাজিব আহমেদ পিতাৰ নাম: জমছেদ আলী ঘৰ নং : ৯৭ বয়স : 46 লিঙ্গ : পুৰুষ	DYB1657858 ফটো উপলব্ধ

451 নাম : ৰফিকুল ইছলাম পিতাৰ নাম: জমছেদ আলী ঘৰ নং : ৯৭ বয়স : 44 লিঙ্গ : পুৰুষ	DYB0318204 ফটো উপলব্ধ	452 নাম : চিমা বেগম স্বামীৰ নাম: ৰিবুল আহমেদ ঘৰ নং : ৯৭ বয়স : 42 লিঙ্গ : মহিলা	DYB1890831 ফটো উপলব্ধ	453 নাম : নুৰেজা বেগম স্বামীৰ নাম: ৰাজীব আহমেদ ঘৰ নং : ৯৭ বয়স : 40 লিঙ্গ : মহিলা	DYB1657881 ফটো উপলব্ধ
454 নাম : আছমা বেগম স্বামীৰ নাম: ৰফিকুল ইছলাম ঘৰ নং : ৯৭ বয়স : 40 লিঙ্গ : মহিলা	DYB1657892 ফটো উপলব্ধ	455 নাম : ৰাশিকা জাহান পিতাৰ নাম: ৰফিকুল ইছলাম ঘৰ নং : 97 বয়স : 21 লিঙ্গ : মহিলা	EMX0029447 ফটো উপলব্ধ	456 নাম : ৰূপজাহান বেগম স্বামীৰ নাম: নেকবৰ আলী ঘৰ নং : ৯৮ বয়স : 85 লিঙ্গ : মহিলা	DYB1657905 ফটো উপলব্ধ
457 নাম : আব্দুল ৰহমান পিতাৰ নাম: নেকবৰ আলী ঘৰ নং : ৯৮ বয়স : 55 লিঙ্গ : পুৰুষ	DYB1657916 ফটো উপলব্ধ	458 নাম : আইচা বেগম স্বামীৰ নাম: আব্দুল ৰহমান ঘৰ নং : ৯৮ বয়স : 50 লিঙ্গ : মহিলা	DYB1657927 ফটো উপলব্ধ	459 নাম : আছমিনা বেগম পিতাৰ নাম: আবদুল ৰহমান ঘৰ নং : ৯৮ বয়স : 34 লিঙ্গ : মহিলা	DYB1657938 ফটো উপলব্ধ
460 নাম : আজিজুৰ ৰহমান পিতাৰ নাম: আবদুল ৰহমান ঘৰ নং : ৯৮ বয়স : 33 লিঙ্গ : পুৰুষ	DYB1657949 ফটো উপলব্ধ	461 নাম : মহম্মদ আলী পিতাৰ নাম: নেকবৰ আলী ঘৰ নং : ৯৯ বয়স : 58 লিঙ্গ : পুৰুষ	DYB1657950 ফটো উপলব্ধ	462 নাম : ৰাবিয়া বেগম স্বামীৰ নাম: মহম্মদ আলী ঘৰ নং : ৯৯ বয়স : 50 লিঙ্গ : মহিলা	DYB1657961 ফটো উপলব্ধ
463 নাম : জেবিন বেগম পিতাৰ নাম: মহম্মদ আলী ঘৰ নং : ৯৯ বয়স : 31 লিঙ্গ : মহিলা	DYB1661058 ফটো উপলব্ধ	464 নাম : মনোজ আলী পিতাৰ নাম: মহম্মদ আলী ঘৰ নং : ৯৯ বয়স : 30 লিঙ্গ : পুৰুষ	DYB0177675 ফটো উপলব্ধ	465 নাম : ৰানী বেগম স্বামীৰ নাম: মনুজ আলী ঘৰ নং : ৯৯ বয়স : 28 লিঙ্গ : মহিলা	DYB0452144 ফটো উপলব্ধ
466 নাম : সজিবৰ ৰহমান পিতাৰ নাম: মোফিজুৰ ৰহমান ঘৰ নং : ১০০ বয়স : 55 লিঙ্গ : পুৰুষ	DYB1657972 ফটো উপলব্ধ	467 নাম : মুখলিছা বেগম স্বামীৰ নাম: চাজিবুৰ ৰহমান ঘৰ নং : ১০০ বয়স : 50 লিঙ্গ : মহিলা	DYB1657983 ফটো উপলব্ধ	468 নাম : চাহিন ৰহমান পিতাৰ নাম: চাজিবুৰ ৰহমান ঘৰ নং : ১০০ বয়স : 22 লিঙ্গ : মহিলা	DYB0589051 ফটো উপলব্ধ
469 নাম : ইলা বেগম স্বামীৰ নাম: মফিজুৰ ৰহমান ঘৰ নং : ১০১ বয়স : 58 লিঙ্গ : মহিলা	DYB1657994 ফটো উপলব্ধ	470 নাম : সাজাতুৰ ৰহমান পিতাৰ নাম: মফিজুৰ ৰহমান ঘৰ নং : ১০১ বয়স : 46 লিঙ্গ : পুৰুষ	DYB1658000 ফটো উপলব্ধ	471 নাম : নেকিবুৰ ৰহমান পিতাৰ নাম: মফিজুৰ ৰহমান ঘৰ নং : ১০১ বয়স : 42 লিঙ্গ : পুৰুষ	DYB1658022 ফটো উপলব্ধ
472 নাম : লাইলী বেগম স্বামীৰ নাম: নেকিবুৰ ৰহমান ঘৰ নং : ১০১ বয়স : 39 লিঙ্গ : মহিলা	DYB1658033 ফটো উপলব্ধ	473 নাম : সাজিতা বেগম স্বামীৰ নাম: সাজাতুৰ ৰহমান ঘৰ নং : ১০১ বয়স : 39 লিঙ্গ : মহিলা	DYB1658011 ফটো উপলব্ধ	474 নাম : ফাৰুক ৰহমান পিতাৰ নাম: মফিজুৰ ৰহমান ঘৰ নং : ১০১ বয়স : 38 লিঙ্গ : পুৰুষ	DYB1658044 ফটো উপলব্ধ
475 নাম : ছেহনাজ বেগম পিতাৰ নাম: সাজাতুৰ ৰহমান ঘৰ নং : ১০১ বয়স : 27 লিঙ্গ : মহিলা	DYB0319913 ফটো উপলব্ধ	476 নাম : আনোৱাৰা বেগম পিতাৰ নাম: মহম্মদ আলী ঘৰ নং : ১০২ বয়স : 80 লিঙ্গ : মহিলা	DYB1658088 ফটো উপলব্ধ	477 নাম : মতিবুৰ ৰহমান পিতাৰ নাম: মফিবুৰ ৰহমান ঘৰ নং : ১০২ বয়স : 38 লিঙ্গ : পুৰুষ	DYB1658077 ফটো উপলব্ধ
478 নাম : চবনম চৌধুৰী পিতাৰ নাম: কাজল চৌধুৰী ঘৰ নং : ১০২ বয়স : 30 লিঙ্গ : মহিলা	DYB1661069 ফটো উপলব্ধ	479 নাম : বীনা চৌধুৰী স্বামীৰ নাম: অমূল্য চৌধুৰী ঘৰ নং : ১০৩ বয়স : 50 লিঙ্গ : মহিলা	DYB1658102 ফটো উপলব্ধ	480 নাম : দুল চৌধুৰী পিতাৰ নাম: অনিল চৌধুৰী ঘৰ নং : ১০৩ বয়স : 48 লিঙ্গ : মহিলা	DYB1658113 ফটো উপলব্ধ

481 নাম : অসিত বৰণ চৌধুৰী পিতাৰ নাম : অনিল চৌধুৰী ঘৰ নং : ১০৩ বয়স : 47 লিঙ্গ : পুৰুষ	DYB1658124 ফটো উপলব্ধ	482 নাম : অৰবিন্দ চৌধুৰী পিতাৰ নাম : অনিল চৌধুৰী ঘৰ নং : ১০৩ বয়স : 46 লিঙ্গ : পুৰুষ	DYB1658135 ফটো উপলব্ধ	483 নাম : নৱনিতা ভূঞা চৌধুৰী স্বামীৰ নাম : অসিতবৰণ চৌধুৰী ঘৰ নং : ১০৩ বয়স : 45 লিঙ্গ : মহিলা	DYB0319772 ফটো উপলব্ধ
484 নাম : পল্লবি তপাদাৰ স্বামীৰ নাম : আৰবিন্দ চৌধুৰী ঘৰ নং : ১০৩ বয়স : 38 লিঙ্গ : মহিলা	DYB1661070 ফটো উপলব্ধ	485 নাম : মনিকা চৌধুৰী পিতাৰ নাম : অমূল্য চৌধুৰী ঘৰ নং : ১০৩ বয়স : 36 লিঙ্গ : মহিলা	DYB1658146 ফটো উপলব্ধ	486 নাম : চিম্পি চৌধুৰী পিতাৰ নাম : অমূল্য চৌধুৰী ঘৰ নং : ১০৩ বয়স : 30 লিঙ্গ : মহিলা	DYB1661081 ফটো উপলব্ধ
487 নাম : মলয় কৰ পিতাৰ নাম : মনিন্দ্ৰ কৰ ঘৰ নং : ১০৪ বয়স : 65 লিঙ্গ : পুৰুষ	DYB1658157 ফটো উপলব্ধ	488 নাম : বেবী ডে কৰ স্বামীৰ নাম : মলই কৰ ঘৰ নং : 104 বয়স : 47 লিঙ্গ : মহিলা	DYB0347070 ফটো উপলব্ধ	489 নাম : হিমাংশু কৰ পিতাৰ নাম : মলয় কৰ ঘৰ নং : ১০৪ বয়স : 32 লিঙ্গ : পুৰুষ	DYB1658179 ফটো উপলব্ধ
490 নাম : পুষ্পা কৰ তেৰংপী স্বামীৰ নাম : হিমাংশু কৰ ঘৰ নং : ১০৪ বয়স : 28 লিঙ্গ : মহিলা	DYB0449579 ফটো উপলব্ধ	491 নাম : শ্যাম কুস্তকাৰ পিতাৰ নাম : পৰেশ কুস্তকাৰ ঘৰ নং : ১০৫ বয়স : 59 লিঙ্গ : পুৰুষ	DYB1658180 ফটো উপলব্ধ	492 নাম : চয়দৰ বহমান পিতাৰ নাম : ৰক্তম আলি ঘৰ নং : 105 বয়স : 55 লিঙ্গ : পুৰুষ	DYB1567857 ফটো উপলব্ধ
493 নাম : এলিজা বেগম স্বামীৰ নাম : চয়দৰ বহমান ঘৰ নং : 105 বয়স : 50 লিঙ্গ : মহিলা	DYB1567868 ফটো উপলব্ধ	494 নাম : যমুনা কুস্তকাৰ স্বামীৰ নাম : শ্যাম কুস্তকাৰ ঘৰ নং : ১০৫ বয়স : 50 লিঙ্গ : মহিলা	DYB1658191 ফটো উপলব্ধ	495 নাম : নন্দিনী কুস্তকাৰ পিতাৰ নাম : শ্যাম কুস্তকাৰ ঘৰ নং : ১০৫ বয়স : 31 লিঙ্গ : মহিলা	DYB1660919 ফটো উপলব্ধ
496 নাম : সুভাষ কুস্তকাৰ পিতাৰ নাম : শ্যাম কুস্তকাৰ ঘৰ নং : ১০৫ বয়স : 31 লিঙ্গ : পুৰুষ	DYB1890819 ফটো উপলব্ধ	497 নাম : প্ৰভাদ কুস্তকাৰ পিতাৰ নাম : শচাম কুস্তকাৰ ঘৰ নং : ১০৫ বয়স : 28 লিঙ্গ : পুৰুষ	DYB0005686 ফটো উপলব্ধ	498 নাম : ৰমা পাল কুস্তকাৰ স্বামীৰ নাম : সুভাষ কুস্তকাৰ ঘৰ নং : ১০৫ বয়স : 26 লিঙ্গ : মহিলা	DYB0450270 ফটো উপলব্ধ
499 নাম : শুক্ৰা মুণ্ডা পিতাৰ নাম : বাইচকা মুণ্ডা ঘৰ নং : ১০৭ বয়স : 70 লিঙ্গ : পুৰুষ	DYB1658215 ফটো উপলব্ধ	500 নাম : কাৰ্তিক মুণ্ডা পিতাৰ নাম : শুক্ৰা মুণ্ডা ঘৰ নং : ১০৭ বয়স : 45 লিঙ্গ : পুৰুষ	DYB1658226 ফটো উপলব্ধ	501 নাম : ললিতা মুণ্ডা স্বামীৰ নাম : কাৰ্তিক মুণ্ডা ঘৰ নং : ১০৭ বয়স : 38 লিঙ্গ : মহিলা	DYB1890784 ফটো উপলব্ধ
502 নাম : ভায়া মুড়া পিতাৰ নাম : শুক্ৰা মুড়া ঘৰ নং : ১০৭ বয়স : 35 লিঙ্গ : পুৰুষ	DYB1890762 ফটো উপলব্ধ	503 নাম : অজিত মুণ্ডা পিতাৰ নাম : বাৰিষা মুণ্ডা ঘৰ নং : ১০৮ বয়স : 38 লিঙ্গ : পুৰুষ	DYB1658237 ফটো উপলব্ধ	504 নাম : বীনা তাঁতি স্বামীৰ নাম : বিশ্বনাথ তাঁতি ঘৰ নং : ১০৯ বয়স : 55 লিঙ্গ : মহিলা	DYB1658259 ফটো উপলব্ধ
505 নাম : মীৰা তাতী স্বামীৰ নাম : বলৰাম তাতী ঘৰ নং : ১০৯ বয়স : 45 লিঙ্গ : মহিলা	DYB0451096 ফটো উপলব্ধ	506 নাম : বলৰাম তাঁতি পিতাৰ নাম : বুদ্ধ তাঁতি ঘৰ নং : ১০৯ বয়স : 40 লিঙ্গ : পুৰুষ	DYB1658260 ফটো উপলব্ধ	507 নাম : বীমা তাঁতি স্বামীৰ নাম : শ্যাম তাঁতি ঘৰ নং : ১১০ বয়স : 50 লিঙ্গ : মহিলা	DYB1658293 ফটো উপলব্ধ
508 নাম : দিপীকা গোৱালু তাঁতি স্বামীৰ নাম : অনিত তাঁতি ঘৰ নং : 110 বয়স : 29 লিঙ্গ : মহিলা	EMX0096644 ফটো উপলব্ধ	509 নাম : অনিত তান্তি মাতৃৰ নাম : বীমা তান্তি ঘৰ নং : 110 বয়স : 26 লিঙ্গ : পুৰুষ	DYB4781233 ফটো উপলব্ধ	510 নাম : অনিত তান্তি মাতৃৰ নাম : বীমা তান্তি ঘৰ নং : 110 বয়স : 25 লিঙ্গ : পুৰুষ	EMX0076398 ফটো উপলব্ধ



511 নাম : দিনেশ মুণ্ডা পিতাৰ নাম: বামজিত মুণ্ডা ঘৰ নং : ১১১ বয়স : 80 লিঙ্গ : পুৰুষ	DYB1658306 ফটো উপলব্ধ	512 নাম : দলোৰী মুণ্ডা স্বামীৰ নাম: সমৰা মুণ্ডা ঘৰ নং : ১১২ বয়স : 60 লিঙ্গ : মহিলা	DYB1658339 ফটো উপলব্ধ	513 নাম : বেঙেনা মুণ্ডা পিতাৰ নাম: সমৰা মুণ্ডা ঘৰ নং : ১১২ বয়স : 38 লিঙ্গ : পুৰুষ	DYB1658340 ফটো উপলব্ধ
514 নাম : গৌৰভ চৰৰ পিতাৰ নাম: বিপিন চৰৰ ঘৰ নং : ১১৩ বয়স : 30 লিঙ্গ : পুৰুষ	DYB0450643 ফটো উপলব্ধ	515 নাম : বিমলা ৰাজগড় চৰৰ স্বামীৰ নাম: গৌৰভ চৰৰ ঘৰ নং : ১১৩ বয়স : 28 লিঙ্গ : মহিলা	DYB0452185 ফটো উপলব্ধ	516 নাম : অহল্যা খাড়িয়া পিতাৰ নাম: বামলাল খাড়িয়া ঘৰ নং : ১১৪ বয়স : 80 লিঙ্গ : মহিলা	DYB1658373 ফটো উপলব্ধ
517 নাম : অচিত খাড়িয়া পিতাৰ নাম: অক্ষয় খাড়িয়া ঘৰ নং : ১১৪ বয়স : 28 লিঙ্গ : পুৰুষ	DYB0295881 ফটো উপলব্ধ	518 নাম : গনেশ খাড়িয়া পিতাৰ নাম: বামলাল খাড়িয়া ঘৰ নং : ১১৫ বয়স : 50 লিঙ্গ : পুৰুষ	DYB1658395 ফটো উপলব্ধ	519 নাম : সন্ধ্যা খাড়িয়া স্বামীৰ নাম: গনেশ খাড়িয়া ঘৰ নং : ১১৫ বয়স : 42 লিঙ্গ : মহিলা	DYB1658408 ফটো উপলব্ধ
520 নাম : নুৰজাহান বেগম স্বামীৰ নাম: কুতুব আলী ঘৰ নং : ১১৬ বয়স : 52 লিঙ্গ : মহিলা	DYB1658420 ফটো উপলব্ধ	521 নাম : চহিদা বেগম পিতাৰ নাম: কুতুব আলী ঘৰ নং : ১১৬ বয়স : 40 লিঙ্গ : মহিলা	DYB1658431 ফটো উপলব্ধ	522 নাম : আফতাৰুল বেগম পিতাৰ নাম: কুতুব আলী ঘৰ নং : ১১৬ বয়স : 40 লিঙ্গ : মহিলা	DYB0013417 ফটো উপলব্ধ
523 নাম : নজৰুল আলী পিতাৰ নাম: কুতুব আলী ঘৰ নং : ১১৬ বয়স : 38 লিঙ্গ : পুৰুষ	DYB1658442 ফটো উপলব্ধ	524 নাম : কমৰুল ইছলাম পিতাৰ নাম: মছদৰ আলী ঘৰ নং : ১১৬ বয়স : 38 লিঙ্গ : পুৰুষ	DYB1661092 ফটো উপলব্ধ	525 নাম : ছাহেৰা বেগম স্বামীৰ নাম: কমৰুল ইছলাম ঘৰ নং : ১১৬ বয়স : 36 লিঙ্গ : মহিলা	DYB0219709 ফটো উপলব্ধ
526 নাম : মমি বেগম স্বামীৰ নাম: নজৰুল আলী ঘৰ নং : ১১৬ বয়স : 28 লিঙ্গ : মহিলা	DYB0220038 ফটো উপলব্ধ	527 নাম : চিৰাজুল আলী পিতাৰ নাম: কুতুব আলী ঘৰ নং : ১১৬ বয়স : 27 লিঙ্গ : পুৰুষ	DYB0220137 ফটো উপলব্ধ	528 নাম : চাইজুল ইছলাম পিতাৰ নাম: কুতুব আলী ঘৰ নং : ১১৬ বয়স : 27 লিঙ্গ : পুৰুষ	DYB0220178 ফটো উপলব্ধ
529 নাম : নিছা বেগম স্বামীৰ নাম: চাইজুল ইছলাম ঘৰ নং : ১১৬ বয়স : 25 লিঙ্গ : মহিলা	DYB0499020 ফটো উপলব্ধ	530 নাম : বাম ভূমিজ পিতাৰ নাম: লিতিয়া ভূমিজ ঘৰ নং : ১১৬ক বয়স : 42 লিঙ্গ : পুৰুষ	DYB1658464 ফটো উপলব্ধ	531 নাম : কাৰ্তিক ভূমিজ পিতাৰ নাম: লিতিয়া ভূমিজ ঘৰ নং : ১১৬ক বয়স : 42 লিঙ্গ : পুৰুষ	DYB1658486 ফটো উপলব্ধ
532 নাম : নুৰ আহমেদ পিতাৰ নাম: আব্দুল খালেক ঘৰ নং : ১১৭ বয়স : 65 লিঙ্গ : পুৰুষ	DYB1658500 ফটো উপলব্ধ	533 নাম : হীৰামাই খাতুন স্বামীৰ নাম: নুৰ আহমেদ ঘৰ নং : ১১৭ বয়স : 62 লিঙ্গ : মহিলা	DYB1658511 ফটো উপলব্ধ	534 নাম : হানিফ আহমেদ পিতাৰ নাম: আব্দুল খালেক ঘৰ নং : ১১৭ বয়স : 44 লিঙ্গ : পুৰুষ	DYB1890693 ফটো উপলব্ধ
535 নাম : নাজীন আহমেদ পিতাৰ নাম: নুৰ আহমেদ ঘৰ নং : ১১৭ বয়স : 38 লিঙ্গ : মহিলা	DYB1658522 ফটো উপলব্ধ	536 নাম : নেছাৰ আহমেদ পিতাৰ নাম: নুৰ আহমেদ ঘৰ নং : ১১৭ বয়স : 34 লিঙ্গ : পুৰুষ	DYB1658533 ফটো উপলব্ধ	537 নাম : জেচেমিন আহমেদ স্বামীৰ নাম: মঃ হানিফ ঘৰ নং : ১১৭ বয়স : 31 লিঙ্গ : মহিলা	DYB1890808 ফটো উপলব্ধ
538 নাম : নুৰজাহান বেগম স্বামীৰ নাম: নেছাৰ আহমেদ ঘৰ নং : 117 বয়স : 21 লিঙ্গ : মহিলা	EMX0033373 ফটো উপলব্ধ	539 নাম : ৰহিমা বেগম পিতাৰ নাম: মোছাদ্দৰ ঘৰ নং : ১১৮ বয়স : 55 লিঙ্গ : মহিলা	DYB1658566 ফটো উপলব্ধ	540 নাম : বুক্ৰিণী মালাৰ স্বামীৰ নাম: জুনাৰ মালাৰ ঘৰ নং : ১১৮ বয়স : 50 লিঙ্গ : মহিলা	DYB1658599 ফটো উপলব্ধ



541 নাম : অঞ্জমলী মুদ্ৰা মালাৰ স্বামীৰ নাম : কাৰ্তিক মালাৰ ঘৰ নং : ১১৯ বয়স : 30 লিঙ্গ : মহিলা	DYB0222026 ফটো উপলব্ধ	542 নাম : কাৰ্তিক মালাৰ মুন্ডা পিতাৰ নাম : জোনাৰ মালাৰ ঘৰ নং : ১১৯ বয়স : 28 লিঙ্গ : পুৰুষ	DYB0222257 ফটো উপলব্ধ	543 নাম : জানকী মালাৰ স্বামীৰ নাম : পুনাৰ মালাৰ ঘৰ নং : ১২০ বয়স : 50 লিঙ্গ : মহিলা	DYB1658613 ফটো উপলব্ধ
544 নাম : বিৰছী মালাৰ স্বামীৰ নাম : পুনু মালাৰ ঘৰ নং : ১২০ বয়স : 44 লিঙ্গ : মহিলা	DYB0292433 ফটো উপলব্ধ	545 নাম : অজয় মুৰা পিতাৰ নাম : ওনাফ মুৰা ঘৰ নং : ১২০ বয়স : 26 লিঙ্গ : পুৰুষ	DYB0450296 ফটো উপলব্ধ	546 নাম : চঞ্জীতা চৰৰ পিতাৰ নাম : উত্তম চৰৰ ঘৰ নং : ১২০ বয়স : 23 লিঙ্গ : মহিলা	DYB0498824 ফটো উপলব্ধ
547 নাম : অক্ষয় মুৰা পিতাৰ নাম : পুনু মুৰা ঘৰ নং : ১২০ বয়স : 23 লিঙ্গ : পুৰুষ	DYB0588970 ফটো উপলব্ধ	548 নাম : গোবিন্দ মালাৰ মুন্ডা পিতাৰ নাম : মতিলাল মালাৰ ঘৰ নং : ১২১ বয়স : 34 লিঙ্গ : পুৰুষ	DYB0223768 ফটো উপলব্ধ	549 নাম : সুনিতা কুৰ্মী ম্লাৰ স্বামীৰ নাম : গোবিন্দ মোলাৰ ঘৰ নং : ১২১ বয়স : 29 লিঙ্গ : মহিলা	DYB0223917 ফটো উপলব্ধ
550 নাম : ৰবিতী দাস স্বামীৰ নাম : অমৰ দাস ঘৰ নং : 121 বয়স : 27 লিঙ্গ : মহিলা	DYB0632919 ফটো উপলব্ধ	551 নাম : ভগু মুণ্ডা পিতাৰ নাম : ৰামজিত মুণ্ডা ঘৰ নং : ১২২ বয়স : 60 লিঙ্গ : পুৰুষ	DYB1658635 ফটো উপলব্ধ	552 নাম : গৌন্দো মুণ্ডা পিতাৰ নাম : ৰামজিত মুণ্ডা ঘৰ নং : ১২২ বয়স : 52 লিঙ্গ : পুৰুষ	DYB1890751 ফটো উপলব্ধ
553 নাম : বৃধনী মুণ্ডা স্বামীৰ নাম : গৌন্দো মুণ্ডা ঘৰ নং : ১২২ বয়স : 50 লিঙ্গ : মহিলা	DYB1890728 ফটো উপলব্ধ	554 নাম : দিপালী মুন্ডা পিতাৰ নাম : গৌন্দো মুন্ডা ঘৰ নং : ১২২ বয়স : 28 লিঙ্গ : মহিলা	DYB0289074 ফটো উপলব্ধ	555 নাম : কৃষ্ণ মুন্ডা পিতাৰ নাম : গৌন্দো মুন্ডা ঘৰ নং : ১২২ বয়স : 27 লিঙ্গ : পুৰুষ	DYB0318881 ফটো উপলব্ধ
556 নাম : অজয় মুণ্ডা পিতাৰ নাম : উগু মুণ্ডা ঘৰ নং : 122 বয়স : 25 লিঙ্গ : পুৰুষ	DYB4761961 ফটো উপলব্ধ	557 নাম : বীৰেন মুৰ্ধা পিতাৰ নাম : মথুৰা মুৰ্ধা ঘৰ নং : ১২৩ বয়স : 55 লিঙ্গ : পুৰুষ	DYB1658657 ফটো উপলব্ধ	558 নাম : লক্ষ্মীৰাম মুৰ্ধা পিতাৰ নাম : পটিল মুৰ্ধা ঘৰ নং : ১২৪ বয়স : 55 লিঙ্গ : পুৰুষ	DYB1658680 ফটো উপলব্ধ
559 নাম : লাণ্ড মুড়া পিতাৰ নাম : দুৰ্গা মুড়া ঘৰ নং : ১২৫ বয়স : 45 লিঙ্গ : পুৰুষ	DYB1658715 ফটো উপলব্ধ	560 নাম : বিনতা মুড়া স্বামীৰ নাম : লাণ্ড মুড়া ঘৰ নং : ১২৫ বয়স : 42 লিঙ্গ : মহিলা	DYB1658726 ফটো উপলব্ধ	561 নাম : ৰাম মুড়া পিতাৰ নাম : দুৰ্গা মুড়া ঘৰ নং : ১২৫ বয়স : 40 লিঙ্গ : পুৰুষ	DYB1658737 ফটো উপলব্ধ
562 নাম : ভাব মুড়া পিতাৰ নাম : দুৰ্গা মুড়া ঘৰ নং : ১২৫ বয়স : 38 লিঙ্গ : পুৰুষ	DYB1658748 ফটো উপলব্ধ	563 নাম : লচমী ভূমিজ মুৰা স্বামীৰ নাম : কাৰ্তিক মুৰা ঘৰ নং : ১২৫ বয়স : 31 লিঙ্গ : মহিলা	DYB0292730 ফটো উপলব্ধ	564 নাম : ৰীতা মুন্ডা স্বামীৰ নাম : ভাব মুন্ডা ঘৰ নং : ১২৫ বয়স : 29 লিঙ্গ : মহিলা	DYB0317792 ফটো উপলব্ধ
565 নাম : সংগিতা মুণ্ডা মাতৃৰ নাম : বিনতা মুৰা ঘৰ নং : ১২৫ বয়স : 22 লিঙ্গ : মহিলা	DYB0589036 ফটো উপলব্ধ	566 নাম : বিশাল মুৰা পিতাৰ নাম : ভাব মুৰা ঘৰ নং : 125 বয়স : 22 লিঙ্গ : পুৰুষ	EMX0099721 ফটো উপলব্ধ	567 নাম : অতৌআৰী তপু স্বামীৰ নাম : মত জিনু তপু ঘৰ নং : ১২৬ বয়স : 48 লিঙ্গ : মহিলা	DYB1658760 ফটো উপলব্ধ
568 নাম : ৰুপম তপু পিতাৰ নাম : জিনু তপু ঘৰ নং : ১২৬ বয়স : 30 লিঙ্গ : পুৰুষ	DYB0319160 ফটো উপলব্ধ	569 নাম : লক্ষ্মীমণি তাপা পিতাৰ নাম : জিনু তাপা ঘৰ নং : 126 বয়স : 26 লিঙ্গ : মহিলা	DYB0347021 ফটো উপলব্ধ	570 নাম : মামনি তপু মাতৃৰ নাম : এতৌআৰী তপু ঘৰ নং : 126 বয়স : 24 লিঙ্গ : মহিলা	EMX0099671 ফটো উপলব্ধ



571 নাম : সিমাস্ত তপু মাতৃৰ নাম : এতৌৱাৰী তপু ঘৰ নং : 126 বয়স : 21 লিঙ্গ : পুৰুষ	EMX0002535 ফটো উপলব্ধ	572 নাম : কেলভিন তপু পিতাৰ নাম : বামু তপু ঘৰ নং : 129 বয়স : 37 লিঙ্গ : পুৰুষ	DYB1658782 ফটো উপলব্ধ	573 নাম : সংগীতা তাঁতী তপু স্বামীৰ নাম : কেলভিন তপু ঘৰ নং : 127 বয়স : 33 লিঙ্গ : মহিলা	EMX0048629 ফটো উপলব্ধ
574 নাম : গৌতম তপু পিতাৰ নাম : বামু তপু ঘৰ নং : 129 বয়স : 31 লিঙ্গ : পুৰুষ	DYB1660920 ফটো উপলব্ধ	575 নাম : জোনাকী মুড়া স্বামীৰ নাম : গোপীল মুড়া ঘৰ নং : 129 বয়স : 55 লিঙ্গ : মহিলা	DYB1658828 ফটো উপলব্ধ	576 নাম : ৰেন ভূমিজ স্বামীৰ নাম : অজয় ভূমিজ ঘৰ নং : 130 বয়স : 50 লিঙ্গ : মহিলা	DYB1658840 ফটো উপলব্ধ
577 নাম : শংকৰ ভূমিজ পিতাৰ নাম : অজয় ভূমিজ ঘৰ নং : 130 বয়স : 22 লিঙ্গ : পুৰুষ	EMX0065672 ফটো উপলব্ধ	578 নাম : মুক্তা ভূমিজ পিতাৰ নাম : পেটু ভূমিজ ঘৰ নং : 131 বয়স : 50 লিঙ্গ : মহিলা	DYB1658884 ফটো উপলব্ধ	579 নাম : অৰণ ভূমিজ পিতাৰ নাম : পেটু ভূমিজ ঘৰ নং : 131 বয়স : 40 লিঙ্গ : পুৰুষ	DYB1658895 ফটো উপলব্ধ
580 নাম : শ্যাম ভূমিজ মাতৃৰ নাম : দ্ৰোপদী ভূমিজ ঘৰ নং : 131 বয়স : 38 লিঙ্গ : পুৰুষ	DYB1890717 ফটো উপলব্ধ	581 নাম : বিমলা ভূমিজ স্বামীৰ নাম : অৰণ ভূমিজ ঘৰ নং : 131 বয়স : 34 লিঙ্গ : মহিলা	DYB1890740 ফটো উপলব্ধ	582 নাম : আলমিন ভূমিজ স্বামীৰ নাম : শ্যাম ভূমিজ ঘৰ নং : 131 বয়স : 34 লিঙ্গ : মহিলা	DYB1890795 ফটো উপলব্ধ
583 নাম : মাজনি ভূমিজ স্বামীৰ নাম : বামু ভূমিজ ঘৰ নং : 131 বয়স : 34 লিঙ্গ : মহিলা	DYB0229617 ফটো উপলব্ধ	584 নাম : অনিল ভূমিজ পিতাৰ নাম : লক্ষীচৰন ভূমিজ ঘৰ নং : 132 বয়স : 50 লিঙ্গ : পুৰুষ	DYB1658908 ফটো উপলব্ধ	585 নাম : মিনতী গুৱালা ভূমিজ স্বামীৰ নাম : অনিল ভূমিজ ঘৰ নং : 132 বয়স : 31 লিঙ্গ : মহিলা	DYB0288712 ফটো উপলব্ধ
586 নাম : প্ৰবিন ভূমিজ পিতাৰ নাম : নন্দ ভূমিজ ঘৰ নং : 132 বয়স : 26 লিঙ্গ : পুৰুষ	DYB0347203 ফটো উপলব্ধ	587 নাম : প্ৰনৱ ভূমিজ পিতাৰ নাম : নন্দ ভূমিজ ঘৰ নং : 132 বয়স : 25 লিঙ্গ : পুৰুষ	DYB0498428 ফটো উপলব্ধ	588 নাম : মৰমী ভূমিজ পিতাৰ নাম : অনিল ভূমিজ ঘৰ নং : 132 বয়স : 22 লিঙ্গ : মহিলা	EMX0068189 ফটো উপলব্ধ
589 নাম : নন্দ ভূমিজ পিতাৰ নাম : শ্ৰীগাজিপু ঘৰ নং : 132ক বয়স : 65 লিঙ্গ : পুৰুষ	DYB1658931 ফটো উপলব্ধ	590 নাম : সলোচনা ভূমিজ স্বামীৰ নাম : নন্দ ভূমিজ ঘৰ নং : 132ক বয়স : 52 লিঙ্গ : মহিলা	DYB1658942 ফটো উপলব্ধ	591 নাম : মহেশ তপু পিতাৰ নাম : বামু তপু ঘৰ নং : 133 বয়স : 48 লিঙ্গ : পুৰুষ	DYB1658975 ফটো উপলব্ধ
592 নাম : চান্দ তপু স্বামীৰ নাম : মহেশ তপু ঘৰ নং : 133 বয়স : 42 লিঙ্গ : মহিলা	DYB1658986 ফটো উপলব্ধ	593 নাম : ৰঞ্জিত তপু পিতাৰ নাম : বামু তপু ঘৰ নং : 133 বয়স : 47 লিঙ্গ : পুৰুষ	DYB1658997 ফটো উপলব্ধ	594 নাম : হেনা মুন্ডা তপু স্বামীৰ নাম : ৰঞ্জিত তপু ঘৰ নং : 133 বয়স : 33 লিঙ্গ : মহিলা	DYB0181438 ফটো উপলব্ধ
595 নাম : মনিলা তপু পিতাৰ নাম : ৰঞ্জিত তপু ঘৰ নং : 133 বয়স : 24 লিঙ্গ : মহিলা	DYB0590299 ফটো উপলব্ধ	596 নাম : অষ্টমী তপু মাতৃৰ নাম : চান্দ তপু ঘৰ নং : 134 বয়স : 23 লিঙ্গ : মহিলা	EMX0076638 ফটো উপলব্ধ	597 নাম : গুশীলা মুণ্ডা স্বামীৰ নাম : চেৰু মুণ্ডা ঘৰ নং : 134 বয়স : 52 লিঙ্গ : মহিলা	DYB1659003 ফটো উপলব্ধ
598 নাম : পুনম মুন্ডা পিতাৰ নাম : চেৰু মুন্ডা ঘৰ নং : 134 বয়স : 27 লিঙ্গ : পুৰুষ	DYB0295121 ফটো উপলব্ধ	599 নাম : ৰমী মুন্ডা পিতাৰ নাম : চেৰু মুন্ডা ঘৰ নং : 134 বয়স : 27 লিঙ্গ : মহিলা	DYB0320051 ফটো উপলব্ধ	600 নাম : চুৰজ মুন্ডা পিতাৰ নাম : মিলন মুন্ডা ঘৰ নং : 134 বয়স : 41 লিঙ্গ : পুৰুষ	DYB0319053 ফটো উপলব্ধ



601 নাম : সঞ্জয় মুণ্ডা পিতাৰ নাম: ৰাজেন মুণ্ডা ঘৰ নং : ১৩৬ বয়স : 32 লিঙ্গ : পুৰুষ	DYB0449397 ফটো উপলব্ধ	602 নাম : প্ৰীতি মুৰা মুন্ডা স্বামীৰ নাম: চুৰজ মুন্ডা ঘৰ নং : ১৩৬ বয়স : 28 লিঙ্গ : মহিলা	DYB0288662 ফটো উপলব্ধ	603 নাম : গীতা গুড স্বামীৰ নাম: সঞ্জয় মুণ্ডা ঘৰ নং : ১৩৬ বয়স : 28 লিঙ্গ : মহিলা	DYB0449322 ফটো উপলব্ধ
604 নাম : ৰাজু মুণ্ডা পিতাৰ নাম: লেটিয়া মুন্ডা ঘৰ নং : ১৩৭ বয়স : 65 লিঙ্গ : পুৰুষ	DYB1659047 ফটো উপলব্ধ	605 নাম : প্ৰমিলা মুন্ডা স্বামীৰ নাম: ৰাজু মুন্ডা ঘৰ নং : ১৩৭ বয়স : 60 লিঙ্গ : মহিলা	DYB1659058 ফটো উপলব্ধ	606 নাম : চিতাৰ মুন্ডা স্বামীৰ নাম: ইতেক মুন্ডা ঘৰ নং : ১৩৭ বয়স : 32 লিঙ্গ : মহিলা	DYB0028845 ফটো উপলব্ধ
607 নাম : ইতেক মুন্ডা পিতাৰ নাম: ৰাজু মুন্ডা ঘৰ নং : ১৩৭ বয়স : 31 লিঙ্গ : পুৰুষ	DYB0028936 ফটো উপলব্ধ	608 নাম : পিংকী মুন্ডা পিতাৰ নাম: ৰাজু মুন্ডা ঘৰ নং : ১৩৭ বয়স : 30 লিঙ্গ : মহিলা	DYB0288654 ফটো উপলব্ধ	609 নাম : মুন্না মুণ্ডা পিতাৰ নাম: ৰাজু মুণ্ডা ঘৰ নং : ১৩৭ বয়স : 28 লিঙ্গ : পুৰুষ	DYB0450627 ফটো উপলব্ধ
610 নাম : উমা মুন্ডা পিতাৰ নাম: ৰাজু মুন্ডা ঘৰ নং : ১৩৭ বয়স : 27 লিঙ্গ : মহিলা	DYB0296954 ফটো উপলব্ধ	611 নাম : ৰাহিল বাৰ্জু স্বামীৰ নাম: এপ্ৰিল বাৰ্জু ঘৰ নং : ১৩৮ বয়স : 65 লিঙ্গ : মহিলা	DYB1659070 ফটো উপলব্ধ	612 নাম : চিমচন বাৰ্জু পিতাৰ নাম: এপ্ৰিল বাৰ্জু ঘৰ নং : ১৩৮ বয়স : 39 লিঙ্গ : পুৰুষ	DYB1659092 ফটো উপলব্ধ
613 নাম : অমিত বাৰ্জু পিতাৰ নাম: এপ্ৰিল বাৰ্জু ঘৰ নং : ১৩৮ বয়স : 37 লিঙ্গ : মহিলা	DYB1659105 ফটো উপলব্ধ	614 নাম : মেনকা বাৰ্জু স্বামীৰ নাম: অমিত বাৰ্জু ঘৰ নং : ১৩৮ বয়স : 37 লিঙ্গ : মহিলা	DYB1659116 ফটো উপলব্ধ	615 নাম : বিৰাজ বাৰ্জু পিতাৰ নাম: অমিত বাৰ্জু ঘৰ নং : 138 বয়স : 19 লিঙ্গ : পুৰুষ	EMX0147652 ফটো উপলব্ধ
616 নাম : সুমিত্ৰা ভূমিজ স্বামীৰ নাম: ঘাচাৰাম ভূমিজ ঘৰ নং : ১৩৯ বয়স : 72 লিঙ্গ : মহিলা	DYB1659127 ফটো উপলব্ধ	617 নাম : অনিল ভূমিজ পিতাৰ নাম: ঘাচাৰাম ভূমিজ ঘৰ নং : ১৩৯ বয়স : 51 লিঙ্গ : পুৰুষ	DYB1659194 ফটো উপলব্ধ	618 নাম : তৰণ ভূমিজ পিতাৰ নাম: ঘাচাৰাম ভূমিজ ঘৰ নং : ১৩৯ বয়স : 45 লিঙ্গ : পুৰুষ	DYB1659150 ফটো উপলব্ধ
619 নাম : অশোক ভূমিজ পিতাৰ নাম: ঘাচাৰাম ভূমিজ ঘৰ নং : ১৩৯ বয়স : 43 লিঙ্গ : পুৰুষ	DYB1659172 ফটো উপলব্ধ	620 নাম : পবন ভূমিজ পিতাৰ নাম: ঘাচাৰাম ভূমিজ ঘৰ নং : ১৩৯ বয়স : 42 লিঙ্গ : পুৰুষ	DYB1659138 ফটো উপলব্ধ	621 নাম : চম্পা ভূমিজ স্বামীৰ নাম: অশোক ভূমিজ ঘৰ নং : ১৩৯ বয়স : 40 লিঙ্গ : মহিলা	DYB1659183 ফটো উপলব্ধ
622 নাম : মিনতী ভূমিজ স্বামীৰ নাম: তৰুন ভূমিজ ঘৰ নং : ১৩৯ বয়স : 40 লিঙ্গ : মহিলা	DYB1659161 ফটো উপলব্ধ	623 নাম : শনিকা ভূমিজ পিতাৰ নাম: ঘাচাৰাম ভূমিজ ঘৰ নং : ১৩৯ বয়স : 38 লিঙ্গ : পুৰুষ	DYB1659149 ফটো উপলব্ধ	624 নাম : বুৰাবতী ভূমিজ স্বামীৰ নাম: অনিল ভূমিজ ঘৰ নং : ১৩৯ বয়স : 28 লিঙ্গ : মহিলা	EMX0119107 ফটো উপলব্ধ
625 নাম : বাতাচী কৰ্মকাৰ স্বামীৰ নাম: অৰুণ কৰ্মকাৰ ঘৰ নং : ১৪০ বয়স : 48 লিঙ্গ : মহিলা	DYB1659207 ফটো উপলব্ধ	626 নাম : নয়নী প্ৰধান জিমমিন স্বামীৰ নাম: অমিয়েল জিমমিন ঘৰ নং : ১৪১ বয়স : 39 লিঙ্গ : মহিলা	DYB1659230 ফটো উপলব্ধ	627 নাম : জুনা জি মমিন পিতাৰ নাম: দানিয়েল জি মমিন ঘৰ নং : ১৪১ বয়স : 36 লিঙ্গ : পুৰুষ	DYB1659241 ফটো উপলব্ধ
628 নাম : ইনজীলা জী মমিন পিতাৰ নাম: দানিয়াল জী মমিন ঘৰ নং : ১৪১ বয়স : 27 লিঙ্গ : মহিলা	DYB0235895 ফটো উপলব্ধ	629 নাম : ৰাফেল তিৰকি পিতাৰ নাম: পিতাৰ তিৰকি ঘৰ নং : ১৪২ বয়স : 60 লিঙ্গ : পুৰুষ	DYB1659252 ফটো উপলব্ধ	630 নাম : সানাকী তিৰকি স্বামীৰ নাম: ৰাফেল তিৰকি ঘৰ নং : ১৪২ বয়স : 50 লিঙ্গ : মহিলা	DYB1659263 ফটো উপলব্ধ



631 নাম : চহন তছা পিতাৰ নাম: ভুবন তছা ঘৰ নং : 182 বয়স : 33 লিঙ্গ : পুৰুষ	DYB0318832 ফটো উপলব্ধ	632 নাম : বাহুল তিকী পিতাৰ নাম: বাফেল তিৰকী ঘৰ নং : 182 বয়স : 28 লিঙ্গ : পুৰুষ	DYB0236257 ফটো উপলব্ধ	633 নাম : বুপা কিছান তিকী স্বামীৰ নাম: বাহুল তিকী ঘৰ নং : 182 বয়স : 28 লিঙ্গ : মহিলা	DYB0293514 ফটো উপলব্ধ
634 নাম : প্রশান্ত তিৰকী পিতাৰ নাম: বাফেল তিৰকী ঘৰ নং : 142 বয়স : 22 লিঙ্গ : পুৰুষ	DYB0605600 ফটো উপলব্ধ	635 নাম : অমল জি মমিন পিতাৰ নাম: মানচিং জি মমিন ঘৰ নং : 183 বয়স : 60 লিঙ্গ : পুৰুষ	DYB1659274 ফটো উপলব্ধ	636 নাম : দিপালী মমিন স্বামীৰ নাম: অমলজি মমিন ঘৰ নং : 183 বয়স : 50 লিঙ্গ : মহিলা	DYB1659285 ফটো উপলব্ধ
637 নাম : বুমিতা জি মমিন পিতাৰ নাম: অমল জি মমিন ঘৰ নং : 183 বয়স : 35 লিঙ্গ : পুৰুষ	DYB1659296 ফটো উপলব্ধ	638 নাম : এলবাৰ্ড জি মমিন পিতাৰ নাম: অমল জি মমিন ঘৰ নং : 183 বয়স : 34 লিঙ্গ : পুৰুষ	DYB1659309 ফটো উপলব্ধ	639 নাম : গনেশ দেউৰী পিতাৰ নাম: পুৰেন্দ্ৰ দেউৰী ঘৰ নং : 188 বয়স : 65 লিঙ্গ : পুৰুষ	DYB1659310 ফটো উপলব্ধ
640 নাম : শকুন্তলা দেউৰী স্বামীৰ নাম: গনেশ দেউৰী ঘৰ নং : 188 বয়স : 60 লিঙ্গ : মহিলা	DYB1659321 ফটো উপলব্ধ	641 নাম : দামিনী দেউৰী পিতাৰ নাম: গনেশ দেউৰী ঘৰ নং : 188 বয়স : 25 লিঙ্গ : মহিলা	DYB0449538 ফটো উপলব্ধ	642 নাম : আৰতী তাঁতি স্বামীৰ নাম: সুৰেশ তাঁতি ঘৰ নং : 185 বয়স : 60 লিঙ্গ : মহিলা	DYB1659332 ফটো উপলব্ধ
643 নাম : জন তাঁতি পিতাৰ নাম: সুৰেশ তাঁতি ঘৰ নং : 185 বয়স : 44 লিঙ্গ : পুৰুষ	DYB1659365 ফটো উপলব্ধ	644 নাম : প্রধান তাঁতি পিতাৰ নাম: সুৰেশ তাঁতি ঘৰ নং : 185 বয়স : 38 লিঙ্গ : পুৰুষ	DYB1659376 ফটো উপলব্ধ	645 নাম : ছালমী ভূমিজ তাঁতি স্বামীৰ নাম: প্রধান তাঁতি ঘৰ নং : 185 বয়স : 32 লিঙ্গ : মহিলা	DYB0292821 ফটো উপলব্ধ
646 নাম : বলৰাম তাঁতি পিতাৰ নাম: প্ৰদীপ তাঁতি ঘৰ নং : 186 বয়স : 42 লিঙ্গ : পুৰুষ	DYB1659412 ফটো উপলব্ধ	647 নাম : বেখা মুৰা তাতী স্বামীৰ নাম: বলৰাম তাতী ঘৰ নং : 146 বয়স : 32 লিঙ্গ : মহিলা	DYB0449637 ফটো উপলব্ধ	648 নাম : ভাৰতী মুণ্ডা স্বামীৰ নাম: দিনেশ মুণ্ডা ঘৰ নং : 189 বয়স : 65 লিঙ্গ : মহিলা	DYB1659434 ফটো উপলব্ধ
649 নাম : শাম মুণ্ডা পিতাৰ নাম: দিনেশ মুণ্ডা ঘৰ নং : 189 বয়স : 48 লিঙ্গ : পুৰুষ	DYB1659456 ফটো উপলব্ধ	650 নাম : নুপেন কেচথামা পিতাৰ নাম: ভৌকা কেচথামা ঘৰ নং : 188 বয়স : 65 লিঙ্গ : পুৰুষ	DYB1659478 ফটো উপলব্ধ	651 নাম : শেৱালী কেচথামা স্বামীৰ নাম: নুপেন কেচথামা ঘৰ নং : 188 বয়স : 60 লিঙ্গ : মহিলা	DYB1659489 ফটো উপলব্ধ
652 নাম : নিকুদিম কে চাংমা পিতাৰ নাম: নুপেন কে চাংমা ঘৰ নং : 188 বয়স : 27 লিঙ্গ : পুৰুষ	DYB0239038 ফটো উপলব্ধ	653 নাম : নন্দিতা কে চাংমা পিতাৰ নাম: নুপেন কে চাংমা ঘৰ নং : 188 বয়স : 27 লিঙ্গ : মহিলা	DYB0449439 ফটো উপলব্ধ	654 নাম : ৰোহন কেসাংগমা পিতাৰ নাম: নুপেন কেসাংগমা ঘৰ নং : 148 বয়স : 25 লিঙ্গ : পুৰুষ	DYB0605733 ফটো উপলব্ধ
655 নাম : লালুকে চাংমা পিতাৰ নাম: ভৌকা চাংমা ঘৰ নং : 189 বয়স : 75 লিঙ্গ : পুৰুষ	DYB1659503 ফটো উপলব্ধ	656 নাম : বিমল জি মমিন পিতাৰ নাম: মানচিং জি মমিন ঘৰ নং : 150 বয়স : 100 লিঙ্গ : পুৰুষ	DYB1659547 ফটো উপলব্ধ	657 নাম : এছ জি মমিন পিতাৰ নাম: এলজিন ঘৰ নং : 150 বয়স : 65 লিঙ্গ : পুৰুষ	DYB1659525 ফটো উপলব্ধ
658 নাম : জোনাকী জি মমিন স্বামীৰ নাম: এচ জি মমিন ঘৰ নং : 150 বয়স : 58 লিঙ্গ : মহিলা	DYB1659514 ফটো উপলব্ধ	659 নাম : নিৰ্মল জি মমিন পিতাৰ নাম: মানচিং জি মমিন ঘৰ নং : 150 বয়স : 50 লিঙ্গ : পুৰুষ	DYB1659558 ফটো উপলব্ধ	660 নাম : হাচমত আলী পিতাৰ নাম: হাবেজ আলী ঘৰ নং : 150 বয়স : 48 লিঙ্গ : পুৰুষ	DYB1659648 ফটো উপলব্ধ

661 নাম : ফুলেশ্বৰী মাৰাক স্বামীৰ নাম: নিমল জি মমিন ঘৰ নং : 150 বয়স : 34 লিঙ্গ : মহিলা	DYB1660828 ফটো উপলব্ধ	662 নাম : দিপক জি মমিন পিতাৰ নাম: এচ জি মমিন ঘৰ নং : 150 বয়স : 31 লিঙ্গ : পুৰুষ	DYB0319012 ফটো উপলব্ধ	663 নাম : প্ৰনিতা জি মমিন পিতাৰ নাম: এছ জি মমিন ঘৰ নং : 150 বয়স : 26 লিঙ্গ : মহিলা	DYB0450783 ফটো উপলব্ধ
664 নাম : ৰাছেল জি মমিন পিতাৰ নাম: বেলনু জি মমিন ঘৰ নং : 150 বয়স : 25 লিঙ্গ : মহিলা	DYB0449462 ফটো উপলব্ধ	665 নাম : মুন্না আহমেদ পিতাৰ নাম: হাসমত আলি ঘৰ নং : 150 বি বয়স : 19 লিঙ্গ : পুৰুষ	EMX0134411 ফটো উপলব্ধ	666 নাম : লচমী দেউৰী পিতাৰ নাম: আচাই দেউৰী ঘৰ নং : 151 বয়স : 60 লিঙ্গ : মহিলা	DYB1659592 ফটো উপলব্ধ
667 নাম : ৰাধা দেউৰী পিতাৰ নাম: আচাই দেউৰী ঘৰ নং : 151 বয়স : 50 লিঙ্গ : মহিলা	DYB1659605 ফটো উপলব্ধ	668 নাম : বেহলা লহাৰ স্বামীৰ নাম: সুৰেশ লহাৰ ঘৰ নং : 152 বয়স : 55 লিঙ্গ : মহিলা	DYB1659616 ফটো উপলব্ধ	669 নাম : ৰতন লহাৰ পিতাৰ নাম: সুৰেশ লহাৰ ঘৰ নং : 152 বয়স : 45 লিঙ্গ : পুৰুষ	DYB1659627 ফটো উপলব্ধ
670 নাম : জগদিশ লহাৰ মাতৃৰ নাম: বেউলা লহাৰ ঘৰ নং : 152 বয়স : 37 লিঙ্গ : পুৰুষ	DYB1659649 ফটো উপলব্ধ	671 নাম : সাবিত্ৰী লহাৰ মাতৃৰ নাম: বেউলা লহাৰ ঘৰ নং : 152 বয়স : 36 লিঙ্গ : মহিলা	DYB1659650 ফটো উপলব্ধ	672 নাম : বিনয় লহাৰ মাতৃৰ নাম: বেহলা লহাৰ ঘৰ নং : 152 বয়স : 35 লিঙ্গ : পুৰুষ	DYB1890739 ফটো উপলব্ধ
673 নাম : স্বপ্না লহাৰ স্বামীৰ নাম: ৰতন লহাৰ ঘৰ নং : 152 বয়স : 33 লিঙ্গ : মহিলা	DYB0450676 ফটো উপলব্ধ	674 নাম : লক্ষী ভূমিজ স্বামীৰ নাম: জগদীশ লহাৰ ঘৰ নং : 152 বয়স : 26 লিঙ্গ : মহিলা	EMX0068452 ফটো উপলব্ধ	675 নাম : সৰ্বন খাডিয়া পিতাৰ নাম: ৰামলাল খাডিয়া ঘৰ নং : 153 বয়স : 58 লিঙ্গ : পুৰুষ	DYB1659661 ফটো উপলব্ধ
676 নাম : শকন্তলা খাডিয়া স্বামীৰ নাম: সৰ্বন খাডিয়া ঘৰ নং : 153 বয়স : 52 লিঙ্গ : মহিলা	DYB1659672 ফটো উপলব্ধ	677 নাম : শৰ্মিলা গঞ্জ পিতাৰ নাম: পুতুল গঞ্জ ঘৰ নং : 155 বয়স : 50 লিঙ্গ : মহিলা	DYB1659707 ফটো উপলব্ধ	678 নাম : ৰমা গঞ্জ স্বামীৰ নাম: শ্যাম গঞ্জ ঘৰ নং : 155 বয়স : 42 লিঙ্গ : মহিলা	DYB0449645 ফটো উপলব্ধ
679 নাম : শ্যাম গঞ্জ পিতাৰ নাম: পুতুল গঞ্জ ঘৰ নং : 155 বয়স : 38 লিঙ্গ : পুৰুষ	DYB1659729 ফটো উপলব্ধ	680 নাম : চনমতী গন্জ পিতাৰ নাম: পুতুল গন্জ ঘৰ নং : 155 বয়স : 35 লিঙ্গ : মহিলা	DYB0317982 ফটো উপলব্ধ	681 নাম : বিকাছ গঞ্জ পিতাৰ নাম: পুতুল গঞ্জ ঘৰ নং : 155 বয়স : 33 লিঙ্গ : পুৰুষ	DYB0042697 ফটো উপলব্ধ
682 নাম : পণিমা গঞ্জ অন্যান্য: শ্যাম গঞ্জ ঘৰ নং : 155 বয়স : 30 লিঙ্গ : মহিলা	EMX0081612 ফটো উপলব্ধ	683 নাম : ব্ৰজেন কৰ্মকাৰ পিতাৰ নাম: কেশব কৰ্মকাৰ ঘৰ নং : 156 বয়স : 55 লিঙ্গ : পুৰুষ	DYB1659730 ফটো উপলব্ধ	684 নাম : মজু কৰ্মকাৰ পিতাৰ নাম: কেশব কৰ্মকাৰ ঘৰ নং : 156 বয়স : 43 লিঙ্গ : পুৰুষ	DYB1659752 ফটো উপলব্ধ
685 নাম : পদ্মা কৰ্মকাৰ স্বামীৰ নাম: সজু কৰ্মকাৰ ঘৰ নং : 156 বয়স : 40 লিঙ্গ : মহিলা	DYB1659763 ফটো উপলব্ধ	686 নাম : সুৰেন কৰ্মকাৰ পিতাৰ নাম: কেশব কৰ্মকাৰ ঘৰ নং : 156 বয়স : 40 লিঙ্গ : পুৰুষ	DYB1659774 ফটো উপলব্ধ	687 নাম : অবন্তী নাহক স্বামীৰ নাম: বিবল নাহক ঘৰ নং : 159 বয়স : 55 লিঙ্গ : মহিলা	DYB1659809 ফটো উপলব্ধ
688 নাম : সৰোতী নায়ক স্বামীৰ নাম: গোপাল নায়ক ঘৰ নং : 157 বয়স : 38 লিঙ্গ : মহিলা	EMX0099887 ফটো উপলব্ধ	689 নাম : গোপাল নায়ক মাতৃৰ নাম: অবন্তী নায়ক ঘৰ নং : 157 বয়স : 28 লিঙ্গ : মহিলা	EMX0099655 ফটো উপলব্ধ	690 নাম : দমন্তী কৰ্মকাৰ স্বামীৰ নাম: সুৰ্গী কৰ্মকাৰ ঘৰ নং : 158 বয়স : 45 লিঙ্গ : মহিলা	DYB1659854 ফটো উপলব্ধ



691 নাম : দুখীয়া কৰ্মকাৰ পিতাৰ নাম: সীতাৰাম কৰ্মকাৰ ঘৰ নং : ১৬০ বয়স : 55 লিঙ্গ : পুৰুষ	DYB1659876 ফটো উপলব্ধ	692 নাম : জানকী কৰ্মকাৰ স্বামীৰ নাম: দুখীয়া কৰ্মকাৰ ঘৰ নং : ১৬০ বয়স : 50 লিঙ্গ : মহিলা	DYB1659887 ফটো উপলব্ধ	693 নাম : বতন কৰ্মকাৰ পিতাৰ নাম: সীতাৰাম কৰ্মকাৰ ঘৰ নং : ১৬০ বয়স : 47 লিঙ্গ : পুৰুষ	DYB1659901 ফটো উপলব্ধ
694 নাম : বিনা কৰ্মকাৰ স্বামীৰ নাম: বতন কৰ্মকাৰ ঘৰ নং : ১৬০ বয়স : 40 লিঙ্গ : মহিলা	DYB1659912 ফটো উপলব্ধ	695 নাম : সাবিত্ৰী কৰ্মকাৰ পিতাৰ নাম: সীতাৰাম কৰ্মকাৰ ঘৰ নং : ১৬০ বয়স : 40 লিঙ্গ : মহিলা	DYB1659898 ফটো উপলব্ধ	696 নাম : নিৰঞ্জন কৰ্মকাৰ পিতাৰ নাম: সীতাৰাম কৰ্মকাৰ ঘৰ নং : ১৬০ বয়স : 36 লিঙ্গ : পুৰুষ	DYB0293795 ফটো উপলব্ধ
697 নাম : কিশোৰ ভূমিজ পিতাৰ নাম: কৃপা ভূমিজ ঘৰ নং : ১৬১ বয়স : 60 লিঙ্গ : পুৰুষ	DYB1659923 ফটো উপলব্ধ	698 নাম : মাধব ভূমিজ পিতাৰ নাম: কিশোৰ ভূমিজ ঘৰ নং : ১৬১ বয়স : 35 লিঙ্গ : পুৰুষ	DYB0296061 ফটো উপলব্ধ	699 নাম : লক্ষেশ্বৰী ভূমিজ স্বামীৰ নাম: মাধৱ ভূমিজ ঘৰ নং : ১৬১ বয়স : 29 লিঙ্গ : মহিলা	DYB0318840 ফটো উপলব্ধ
700 নাম : তিলক তছা পিতাৰ নাম: জুগি তছা ঘৰ নং : ১৬২ বয়স : 50 লিঙ্গ : পুৰুষ	DYB1659956 ফটো উপলব্ধ	701 নাম : আকাছ তছা পিতাৰ নাম: জোংগি তছা ঘৰ নং : ১৬২ বয়স : 40 লিঙ্গ : পুৰুষ	DYB1661105 ফটো উপলব্ধ	702 নাম : সৰস্বতী ৰাজপুত স্বামীৰ নাম: ৰোতিয়া ৰাজপুত ঘৰ নং : ১৬৪ বয়স : 70 লিঙ্গ : মহিলা	DYB1659989 ফটো উপলব্ধ
703 নাম : সুভাষ ৰাজপুত পিতাৰ নাম: ৰোতিয়া ৰাজপুত ঘৰ নং : ১৬৪ বয়স : 40 লিঙ্গ : পুৰুষ	DYB1659990 ফটো উপলব্ধ	704 নাম : ভঞ্জ ৰাজপুত পিতাৰ নাম: ৰোতিয়া ৰাজপুত ঘৰ নং : ১৬৪ বয়স : 38 লিঙ্গ : পুৰুষ	DYB1660000 ফটো উপলব্ধ	705 নাম : আগু কৰ্মকাৰ পিতাৰ নাম: কেশৱ কৰ্মকাৰ ঘৰ নং : ১৬৫ বয়স : 65 লিঙ্গ : পুৰুষ	DYB1660011 ফটো উপলব্ধ
706 নাম : সুৰজ কৰ্মকাৰ পিতাৰ নাম: আঘনু কৰ্মকাৰ ঘৰ নং : ১৬৫ বয়স : 32 লিঙ্গ : পুৰুষ	DYB1661116 ফটো উপলব্ধ	707 নাম : বিশ্ব কৰ্মকাৰ পিতাৰ নাম: কেশৱ কৰ্মকাৰ ঘৰ নং : ১৬৬ বয়স : 55 লিঙ্গ : পুৰুষ	DYB1660022 ফটো উপলব্ধ	708 নাম : বীনা কৰ্মকাৰ স্বামীৰ নাম: বিশ্ব কৰ্মকাৰ ঘৰ নং : ১৬৬ বয়স : 50 লিঙ্গ : মহিলা	DYB1660033 ফটো উপলব্ধ
709 নাম : আকাশ কৰ্মকাৰ পিতাৰ নাম: বিশ্ব কৰ্মকাৰ ঘৰ নং : ১৬৬ বয়স : 32 লিঙ্গ : পুৰুষ	DYB1661127 ফটো উপলব্ধ	710 নাম : বীমা চৰৰ কৰ্মকাৰ স্বামীৰ নাম: আকাশ কৰ্মকাৰ ঘৰ নং : ১৬৬ বয়স : 32 লিঙ্গ : মহিলা	DYB0289330 ফটো উপলব্ধ	711 নাম : ক্ষীৰদা দেউৰী কৰ্মকাৰ স্বামীৰ নাম: বিশ্ব কৰ্মকাৰ ঘৰ নং : 166 বয়স : 24 লিঙ্গ : মহিলা	EMX0179754 ফটো উপলব্ধ
712 নাম : কৈলাশ নায়ক পিতাৰ নাম: শ্ৰীকৃষ্ণ নায়ক ঘৰ নং : ১৭২ বয়স : 62 লিঙ্গ : পুৰুষ	DYB1660168 ফটো উপলব্ধ	713 নাম : গোপালু নায়ক পিতাৰ নাম: কৈলাশ নায়ক ঘৰ নং : ১৭২ বয়স : 39 লিঙ্গ : পুৰুষ	DYB1660180 ফটো উপলব্ধ	714 নাম : কাৰ্তিক সৰৰ পিতাৰ নাম: দুৰ্জ সৰৰ ঘৰ নং : ১৭৩ বয়স : 50 লিঙ্গ : পুৰুষ	DYB1660204 ফটো উপলব্ধ
715 নাম : সিৰানি সৰৰ স্বামীৰ নাম: কাৰ্তিক সৰৰ ঘৰ নং : ১৭৩ বয়স : 46 লিঙ্গ : মহিলা	DYB1660215 ফটো উপলব্ধ	716 নাম : বনমালী কৰ্মকাৰ পিতাৰ নাম: শিব কৰ্মকাৰ ঘৰ নং : ১৭৪ বয়স : 70 লিঙ্গ : পুৰুষ	DYB1660237 ফটো উপলব্ধ	717 নাম : জম্বু কৰ্মকাৰ স্বামীৰ নাম: বনমালী কৰ্মকাৰ ঘৰ নং : ১৭৪ বয়স : 60 লিঙ্গ : মহিলা	DYB1660248 ফটো উপলব্ধ
718 নাম : অৰ্জুন কৰ্মকাৰ পিতাৰ নাম: বনমালী কৰ্মকাৰ ঘৰ নং : ১৭৪ বয়স : 27 লিঙ্গ : পুৰুষ	DYB0296244 ফটো উপলব্ধ	719 নাম : আচিন চহৰ পিতাৰ নাম: মুকুন্দ চহৰ ঘৰ নং : ১৭৫ বয়স : 36 লিঙ্গ : পুৰুষ	DYB1661138 ফটো উপলব্ধ	720 নাম : ৰাখী চৰৰ স্বামীৰ নাম: আশিন চৰৰ ঘৰ নং : 175 বয়স : 32 লিঙ্গ : মহিলা	EMX0148817 ফটো উপলব্ধ

721 নাম : লক্ষীচৰন ভূমিজ পিতাৰ নাম: কুৰপা ভূমিজ ঘৰ নং : ১৭৭ বয়স : 60 লিঙ্গ : পুৰুষ	DYB1660282 ফটো উপলব্ধ	722 নাম : দখী ভূমিজ স্বামীৰ নাম: লক্ষীচৰন ভূমিজ ঘৰ নং : ১৭৭ বয়স : 55 লিঙ্গ : মহিলা	DYB1660293 ফটো উপলব্ধ	723 নাম : শিশু কৰ্মকাৰ পিতাৰ নাম: শিবু কৰ্মকাৰ ঘৰ নং : ১৭৮ বয়স : 60 লিঙ্গ : পুৰুষ	DYB1660306 ফটো উপলব্ধ
724 নাম : মুন্না কৰ্মকাৰ পিতাৰ নাম: শিশু কৰ্মকাৰ ঘৰ নং : 178 বয়স : 26 লিঙ্গ : পুৰুষ	EMX0148858 ফটো উপলব্ধ	725 নাম : বুপা নায়ক স্বামীৰ নাম: বতন নায়ক ঘৰ নং : ১৭৯ বয়স : 43 লিঙ্গ : মহিলা	DYB1660328 ফটো উপলব্ধ	726 নাম : পদ্মা নায়ক স্বামীৰ নাম: সনাতন নায়ক ঘৰ নং : ১৮০ বয়স : 55 লিঙ্গ : মহিলা	DYB1660340 ফটো উপলব্ধ
727 নাম : বন্দনা নায়ক পিতাৰ নাম: সনাতন নায়ক ঘৰ নং : ১৮০ বয়স : 40 লিঙ্গ : মহিলা	DYB1660351 ফটো উপলব্ধ	728 নাম : ছবিতা নায়ক স্বামীৰ নাম: ছনাতন নায়ক ঘৰ নং : ১৮০ বয়স : 35 লিঙ্গ : মহিলা	DYB1661150 ফটো উপলব্ধ	729 নাম : কমলেশ্বৰ নায়ক পিতাৰ নাম: মৃত. সনাতন নায়ক ঘৰ নং : ১৮০ বয়স : 32 লিঙ্গ : পুৰুষ	DYB0256685 ফটো উপলব্ধ
730 নাম : শ্ৰী প্ৰীয়া নায়ক স্বামীৰ নাম: কমলেশ্বৰ নায়ক ঘৰ নং : ১৮০ বয়স : 29 লিঙ্গ : মহিলা	DYB0256735 ফটো উপলব্ধ	731 নাম : লক্ষেশ্বৰ নায়ক পিতাৰ নাম: সনাতন নায়ক ঘৰ নং : ১৮০ বয়স : 27 লিঙ্গ : পুৰুষ	DYB0292920 ফটো উপলব্ধ	732 নাম : বিদ্যা নায়ক পিতাৰ নাম: শ্ৰী দেব নায়ক ঘৰ নং : ১৮১ বয়স : 55 লিঙ্গ : পুৰুষ	DYB1660373 ফটো উপলব্ধ
733 নাম : সমৰ ভূমিজ পিতাৰ নাম: কুৰপা ভূমিজ ঘৰ নং : ১৮১ বয়স : 52 লিঙ্গ : পুৰুষ	DYB1660395 ফটো উপলব্ধ	734 নাম : মিনতি নায়ক স্বামীৰ নাম: বিদ্যা নায়ক ঘৰ নং : ১৮১ বয়স : 48 লিঙ্গ : মহিলা	DYB1660384 ফটো উপলব্ধ	735 নাম : জচুদা নায়ক পিতাৰ নাম: বিদ্যা নায়ক ঘৰ নং : ১৮১ বয়স : 27 লিঙ্গ : মহিলা	DYB0257188 ফটো উপলব্ধ
736 নাম : পঙ্কজ নায়ক পিতাৰ নাম: বিদ্যা নায়ক ঘৰ নং : ১৮১ বয়স : 25 লিঙ্গ : পুৰুষ	DYB0450213 ফটো উপলব্ধ	737 নাম : সোৰ ভূমিজ স্বামীৰ নাম: সমৰ ভূমিজ ঘৰ নং : ১৮১ক বয়স : 47 লিঙ্গ : মহিলা	DYB1660408 ফটো উপলব্ধ	738 নাম : ভুবন তছা পিতাৰ নাম: ভূমৰ তছা ঘৰ নং : ১৮২ বয়স : 70 লিঙ্গ : পুৰুষ	DYB1660419 ফটো উপলব্ধ
739 নাম : জয়মতী তছা স্বামীৰ নাম: ভুবন তছা ঘৰ নং : ১৮২ বয়স : 65 লিঙ্গ : মহিলা	DYB1660420 ফটো উপলব্ধ	740 নাম : গুশিলা তছা পিতাৰ নাম: ভুবন তছা ঘৰ নং : ১৮২ বয়স : 40 লিঙ্গ : পুৰুষ	DYB1660431 ফটো উপলব্ধ	741 নাম : গুশিলা তছা পিতাৰ নাম: ভুবন তছা ঘৰ নং : ১৮২ বয়স : 38 লিঙ্গ : মহিলা	DYB1660442 ফটো উপলব্ধ
742 নাম : চবিতা বেহেৰা তছা স্বামীৰ নাম: গুশিলা তছা ঘৰ নং : ১৮৩ বয়স : 33 লিঙ্গ : মহিলা	DYB0317800 ফটো উপলব্ধ	743 নাম : ঘন দেউৰী পিতাৰ নাম: আচাই দেউৰী ঘৰ নং : ১৮৩ বয়স : 90 লিঙ্গ : পুৰুষ	DYB1660453 ফটো উপলব্ধ	744 নাম : প্ৰভাবতী দেউৰী পিতাৰ নাম: ঘন দেউৰী ঘৰ নং : ১৮৩ বয়স : 40 লিঙ্গ : মহিলা	DYB1660464 ফটো উপলব্ধ
745 নাম : মনু দেউৰী পিতাৰ নাম: নন্দ দেউৰী ঘৰ নং : ১৮৪ বয়স : 45 লিঙ্গ : পুৰুষ	DYB1660475 ফটো উপলব্ধ	746 নাম : আৰতী খাখলাৰী স্বামীৰ নাম: মনু দেউৰী ঘৰ নং : ১৮৪ বয়স : 44 লিঙ্গ : মহিলা	DYB0258228 ফটো উপলব্ধ	747 নাম : মনু দেউৰী পিতাৰ নাম: মৃতঃনৰেন্দ্ৰ দেউৰী ঘৰ নং : ১৮৪ বয়স : 42 লিঙ্গ : মহিলা	DYB1890842 ফটো উপলব্ধ
748 নাম : সন্ধু দেউৰী পিতাৰ নাম: নন্দ দেউৰী ঘৰ নং : ১৮৪ বয়স : 40 লিঙ্গ : পুৰুষ	DYB1660486 ফটো উপলব্ধ	749 নাম : মলিনা দেউৰী স্বামীৰ নাম: সন্ধু দেউৰী ঘৰ নং : ১৮৪ বয়স : 33 লিঙ্গ : মহিলা	DYB1661161 ফটো উপলব্ধ	750 নাম : সন্তোষী তছা স্বামীৰ নাম: পবন তছা ঘৰ নং : ১৮৫ বয়স : 70 লিঙ্গ : মহিলা	DYB1660511 ফটো উপলব্ধ

751 নাম : পবন তছা পিতাৰ নাম: ভূমৰ তছা ঘৰ নং : ১৮৫ বয়স : 60 লিঙ্গ : পুৰুষ	DYB1660497 ফটো উপলব্ধ	752 নাম : শকুন্তলা তছা স্বামীৰ নাম: পবন তছা ঘৰ নং : ১৮৫ বয়স : 55 লিঙ্গ : মহিলা	DYB1660500 ফটো উপলব্ধ	753 নাম : যোগেশ্বৰ তছা পিতাৰ নাম: পবন তছা ঘৰ নং : ১৮৫ বয়স : 34 লিঙ্গ : পুৰুষ	DYB1660533 ফটো উপলব্ধ
754 নাম : জয়ন্তী তছা পিতাৰ নাম: পবন তছা ঘৰ নং : ১৮৫ বয়স : 32 লিঙ্গ : মহিলা	DYB1660522 ফটো উপলব্ধ	755 নাম : কুমুদ তছা পিতাৰ নাম: পবন তছা ঘৰ নং : ১৮৫ বয়স : 30 লিঙ্গ : পুৰুষ	DYB0258525 ফটো উপলব্ধ	756 নাম : ছঞ্জিৎপ তছা পিতাৰ নাম: পবন তছা ঘৰ নং : ১৮৫ বয়স : 30 লিঙ্গ : পুৰুষ	DYB0062398 ফটো উপলব্ধ
757 নাম : সুভাষ তছা পিতাৰ নাম: পবন তছা ঘৰ নং : ১৮৫ বয়স : 21 লিঙ্গ : পুৰুষ	EMX0119958 ফটো উপলব্ধ	758 নাম : জয়ন্তী শইকীয়া স্বামীৰ নাম: লক্ষীকান্ত শইকীয়া ঘৰ নং : ১৮৬ বয়স : 80 লিঙ্গ : মহিলা	DYB1660544 ফটো উপলব্ধ	759 নাম : বকুল শইকীয়া পিতাৰ নাম: লক্ষীকান্ত শইকীয়া ঘৰ নং : ১৮৬ বয়স : 55 লিঙ্গ : পুৰুষ	DYB1660555 ফটো উপলব্ধ
760 নাম : পুষ্প তছা স্বামীৰ নাম: প্ৰদীপ তছা ঘৰ নং : ১৮৮ বয়স : 55 লিঙ্গ : মহিলা	DYB1660599 ফটো উপলব্ধ	761 নাম : অনু মূৰ্ধা পিতাৰ নাম: পটল মূৰ্ধা ঘৰ নং : ১৮৯ বয়স : 40 লিঙ্গ : মহিলা	DYB1660613 ফটো উপলব্ধ	762 নাম : পবিতা নায়ক স্বামীৰ নাম: দেব নায়ক ঘৰ নং : ১৯০ বয়স : 65 লিঙ্গ : মহিলা	DYB1660635 ফটো উপলব্ধ
763 নাম : পিংকি নায়ক পিতাৰ নাম: দেব নায়ক ঘৰ নং : ১৯০ বয়স : 40 লিঙ্গ : মহিলা	DYB1660646 ফটো উপলব্ধ	764 নাম : মদন নায়ক পিতাৰ নাম: দেব নায়ক ঘৰ নং : ১৯০ বয়স : 35 লিঙ্গ : পুৰুষ	DYB1660657 ফটো উপলব্ধ	765 নাম : পদ্মা নায়ক স্বামীৰ নাম: মদন নায়ক ঘৰ নং : ১৯০ বয়স : 31 লিঙ্গ : মহিলা	DYB1661172 ফটো উপলব্ধ
766 নাম : ফ্ৰান্সিছ তপু পিতাৰ নাম: নৰেশ তপু ঘৰ নং : ১৯১ বয়স : 55 লিঙ্গ : পুৰুষ	DYB1660668 ফটো উপলব্ধ	767 নাম : ভাৰতী তপু স্বামীৰ নাম: ফ্ৰান্সিছ তপু ঘৰ নং : ১৯১ বয়স : 44 লিঙ্গ : মহিলা	DYB0319731 ফটো উপলব্ধ	768 নাম : অনিল টপু পিতাৰ নাম: ফ্ৰান্সিছ টপু ঘৰ নং : ১৯১ বয়স : 28 লিঙ্গ : পুৰুষ	DYB0066969 ফটো উপলব্ধ
769 নাম : অনিতা তপু পিতাৰ নাম: ফ্ৰান্সিছ তপু ঘৰ নং : ১৯১ বয়স : 27 লিঙ্গ : মহিলা	DYB0292953 ফটো উপলব্ধ	770 নাম : মনিকা কান্দলনা তপু স্বামীৰ নাম: অনিল তপু ঘৰ নং : ১৯১ বয়স : 25 লিঙ্গ : মহিলা	EMX0119099 ফটো উপলব্ধ	771 নাম : সনিকা পিপড় পিতাৰ নাম: বন্দনা পিপড় ঘৰ নং : ১৯২ বয়স : 70 লিঙ্গ : পুৰুষ	DYB1660679 ফটো উপলব্ধ
772 নাম : মইনা পিপড় স্বামীৰ নাম: সনিকা পিপড় ঘৰ নং : ১৯২ বয়স : 65 লিঙ্গ : মহিলা	DYB1660680 ফটো উপলব্ধ	773 নাম : সঙ্গীতা পিপড় মাতৃৰ নাম: মইনা পিপড় ঘৰ নং : ১৯২ বয়স : 40 লিঙ্গ : মহিলা	DYB1890864 ফটো উপলব্ধ	774 নাম : শুনিল পিপড় পিতাৰ নাম: সনিকা পিপড় ঘৰ নং : ১৯২ বয়স : 38 লিঙ্গ : পুৰুষ	DYB1660691 ফটো উপলব্ধ
775 নাম : লাজৰুছ পিপড় পিতাৰ নাম: সনিকা পিপড় ঘৰ নং : ১৯২ বয়স : 36 লিঙ্গ : পুৰুষ	DYB0067249 ফটো উপলব্ধ	776 নাম : স্বপনা পিপড় স্বামীৰ নাম: লাজৰুছ পিপড় ঘৰ নং : ১৯২ বয়স : 35 লিঙ্গ : মহিলা	DYB0067306 ফটো উপলব্ধ	777 নাম : বেবিকা মিছৰীয়া স্বামীৰ নাম: ববেট মিছৰীয়া ঘৰ নং : ১৯৩ বয়স : 55 লিঙ্গ : মহিলা	DYB1660715 ফটো উপলব্ধ
778 নাম : থমাছ মিছৰীয়া পিতাৰ নাম: ববেট মিছৰীয়া ঘৰ নং : ১৯৩ বয়স : 43 লিঙ্গ : পুৰুষ	DYB1660726 ফটো উপলব্ধ	779 নাম : জুলিনা মিছৰীয়া পিতাৰ নাম: ববেট মিছৰীয়া ঘৰ নং : ১৯৩ বয়স : 38 লিঙ্গ : মহিলা	DYB1660748 ফটো উপলব্ধ	780 নাম : বিবিয়ানা মিছৰীয়া স্বামীৰ নাম: থমাছ মিছৰীয়া ঘৰ নং : ১৯৩ বয়স : 36 লিঙ্গ : মহিলা	DYB1661149 ফটো উপলব্ধ

781 নাম : বোবাছ মিছৰীয়া পিতাৰ নাম: শনিকা মিছৰীয়া ঘৰ নং : ১৯৫ বয়স : 58 লিঙ্গ : পুৰুষ	DYB1660760 ফটো উপলব্ধ	782 নাম : বেঞ্জামিন মিছৰীয়া পিতাৰ নাম: বোবাছ মিছৰীয়া ঘৰ নং : ১৯৫ বয়স : 30 লিঙ্গ : পুৰুষ	DYB0450551 ফটো উপলব্ধ	783 নাম : জেনিফা মিছৰীয়া স্বামীৰ নাম: বোবাছ মিছৰীয়া ঘৰ নং : ১৯৫ বয়স : 28 লিঙ্গ : মহিলা	DYB0317933 ফটো উপলব্ধ
784 নাম : বেনেদীক মিছৰীয়া পিতাৰ নাম: বোবাছ মিছৰীয়া ঘৰ নং : ১৯৫ বয়স : 26 লিঙ্গ : পুৰুষ	DYB0449967 ফটো উপলব্ধ	785 নাম : মাগদালি চাংগা স্বামীৰ নাম: সন্তোষ চাংগা ঘৰ নং : ১৯৬ বয়স : 50 লিঙ্গ : মহিলা	DYB1660782 ফটো উপলব্ধ	786 নাম : মাৰ্টিন সঙ্গা পিতাৰ নাম: সন্তোষ সঙ্গা ঘৰ নং : 196 বয়স : 25 লিঙ্গ : পুৰুষ	DYB0346932 ফটো উপলব্ধ
787 নাম : জয়া বাখলা চাঙ্গা পিতাৰ নাম: এলবাট চাঙ্গা ঘৰ নং : ১৯৬ বয়স : 25 লিঙ্গ : মহিলা	DYB0492587 ফটো উপলব্ধ	788 নাম : অনজনা খাতুন স্বামীৰ নাম: আজিজুল বহমান ঘৰ নং : 403 বয়স : 29 লিঙ্গ : মহিলা	DYB4763827 ফটো উপলব্ধ	789 নাম : নেচিমা বেগম পিতাৰ নাম: নুৰুল হুছেইন ঘৰ নং : 411 বয়স : 22 লিঙ্গ : মহিলা	DYB4762027 ফটো উপলব্ধ
790 নাম : বিষ্ণু মুণ্ডা পিতাৰ নাম: গৌন্দো মুণ্ডা ঘৰ নং : 536 বয়স : 26 লিঙ্গ : পুৰুষ	DYB4762019 ফটো উপলব্ধ	791 নাম : জিৰেশ্বৰ মুণ্ডা পিতাৰ নাম: গমিয়া মুণ্ডা ঘৰ নং : হাউচ নো.53 বয়স : 27 লিঙ্গ : পুৰুষ	EMX0114280 ফটো উপলব্ধ	792 নাম : অনামীকা দাস স্বামীৰ নাম: নিজাম আহমেদ ঘৰ নং : হাউচ নো.75 বয়স : 26 লিঙ্গ : মহিলা	EMX0115816 ফটো উপলব্ধ
793 নাম : গীতা গঞ্জ স্বামীৰ নাম: বিকাছ গঞ্জ ঘৰ নং : ঘৰনং155 বয়স : 32 লিঙ্গ : মহিলা	EMX0021451 ফটো উপলব্ধ	794 নাম : পিংকী কৰ্মকাৰ স্বামীৰ নাম: নিৰঞ্জন কৰ্মকাৰ ঘৰ নং : হাউচ নো.160 বয়স : 32 লিঙ্গ : মহিলা	EMX0088021 ফটো উপলব্ধ	795 নাম : দেবেন ভূমিজ পিতাৰ নাম: চমৰ ভূমিজ ঘৰ নং : লং চং বয়স : 31 লিঙ্গ : পুৰুষ	EMX0146076 ফটো উপলব্ধ
796 নাম : ভূপেন ভূমিজ পিতাৰ নাম: চমৰ ভূমিজ ঘৰ নং : লং চং বয়স : 23 লিঙ্গ : পুৰুষ	EMX0146084 ফটো উপলব্ধ				



797	1	EMX0208611
নাম : খুসব বেগম পিতাৰ নাম : নেকিবুৰ ৰহমান ঘৰ নং : 101 বয়স : 20 লিঙ্গ : মহিলা		ফটো উপলব্ধ



798	1	EMX0249110	ফটো উপলব্ধ	নাম : মীৰা উৰাং স্বামীৰ নাম: মহিৰাম ওৰাং ঘৰ নং : 34 ঘ বয়স : 27 লিঙ্গ : মহিলা
799	1	EMX0249201	ফটো উপলব্ধ	নাম : কনকলতা খাডীয়া স্বামীৰ নাম: অচিত খাডীয়া ঘৰ নং : 114 বয়স : 26 লিঙ্গ : মহিলা
800	1	EMX0249219	ফটো উপলব্ধ	নাম : ৰাধীকা কৰ্মকাৰ স্বামীৰ নাম: মনজ তচা ঘৰ নং : 188 গ বয়স : 18 লিঙ্গ : মহিলা
801	1	EMX0249243	ফটো উপলব্ধ	নাম : চেমিন আহমেদ পিতাৰ নাম: সেমিম আহমেদ ঘৰ নং : 75 ঘ বয়স : 19 লিঙ্গ : পুৰুষ
802	1	EMX0249581	ফটো উপলব্ধ	নাম : ৰূপজান বেগম পিতাৰ নাম: হাফিজ আলী ঘৰ নং : 90 বয়স : 18 লিঙ্গ : মহিলা
803	1	EMX0249656	ফটো উপলব্ধ	নাম : চুলতানা বেগম পিতাৰ নাম: বিনোদ ৰহমান ঘৰ নং : 94 খ বয়স : 19 লিঙ্গ : মহিলা
804	1	EMX0249706	ফটো উপলব্ধ	নাম : গঙ্গা কোঁৱৰ স্বামীৰ নাম: যুগেশ্বৰ তচা ঘৰ নং : 185 বয়স : 23 লিঙ্গ : মহিলা
805	1	EMX0249714	ফটো উপলব্ধ	নাম : লক্ষী কৰ্মকাৰ স্বামীৰ নাম: সুৰজ কৰ্মকাৰ ঘৰ নং : 165 বয়স : 26 লিঙ্গ : মহিলা
806	1	EMX0249821	ফটো উপলব্ধ	নাম : হসিবা খাতুন স্বামীৰ নাম: দীন ইছলাম ঘৰ নং : 60 বয়স : 22 লিঙ্গ : মহিলা
807	1	EMX0250373	ফটো উপলব্ধ	নাম : ভাগ্য তচা পিতাৰ নাম: প্ৰদীপ তচা ঘৰ নং : 188 বয়স : 20 লিঙ্গ : পুৰুষ
808	1	EMX0250423	ফটো উপলব্ধ	নাম : নাজিম হুছেইন পিতাৰ নাম: আব্দুল ৰফি.ক ঘৰ নং : 88 বয়স : 19 লিঙ্গ : পুৰুষ
809	1	EMX0256198	ফটো উপলব্ধ	নাম : আহমেদ আলী পিতাৰ নাম: ৰমজান আলী ঘৰ নং : ৮৮ বয়স : 18 লিঙ্গ : পুৰুষ
810	1	EMX0256677	ফটো উপলব্ধ	নাম : চুমন বেগম স্বামীৰ নাম: বিনোদ ৰহমান ঘৰ নং : 94 বয়স : 24 লিঙ্গ : মহিলা
811	1	EMX0257139	ফটো উপলব্ধ	নাম : বিকাছ কৰ্মকাৰ পিতাৰ নাম: বিশ্ব কৰ্মকাৰ ঘৰ নং : 166 বয়স : 19 লিঙ্গ : পুৰুষ
812	1	EMX0257154	ফটো উপলব্ধ	নাম : অঞ্জলী কৰ্মকাৰ স্বামীৰ নাম: সুৰেন কৰ্মকাৰ ঘৰ নং : 156 খ বয়স : 25 লিঙ্গ : মহিলা
813	1	EMX0257170	ফটো উপলব্ধ	নাম : কাজল গঞ্জ স্বামীৰ নাম: বাসু মুণ্ডা ঘৰ নং : 42 বয়স : 24 লিঙ্গ : মহিলা
814	1	EMX0257188	ফটো উপলব্ধ	নাম : মজবোৰ আলী পিতাৰ নাম: হাসিম আলী ঘৰ নং : 81 বয়স : 19 লিঙ্গ : পুৰুষ
815	1	EMX0257196	ফটো উপলব্ধ	নাম : মহেছ মুণ্ডা পপ পিতাৰ নাম: সঞ্জয় মুণ্ডা ঘৰ নং : 42 বয়স : 20 লিঙ্গ : পুৰুষ
816	1	EMX0257329	ফটো উপলব্ধ	নাম : স্কীৰোদা দেউৰী কৰ্মকাৰ স্বামীৰ নাম: বিশ্ব কৰ্মকাৰ ঘৰ নং : 166 বয়স : 21 লিঙ্গ : মহিলা
817	1	EMX0257337	ফটো উপলব্ধ	নাম : আশিকুৰ ৰহমান পিতাৰ নাম: জিয়াবুৰ ৰহমান ঘৰ নং : 84 ক বয়স : 18 লিঙ্গ : পুৰুষ
818	1	EMX0257352	ফটো উপলব্ধ	নাম : ৰূপালি তেৰনপি পিতাৰ নাম: প্ৰশান্ত তেৰাং ঘৰ নং : 5 বয়স : 25 লিঙ্গ : পুৰুষ
819	1	EMX0257378	ফটো উপলব্ধ	নাম : চনিয়া চুলতানা পিতাৰ নাম: আব্দুল আলী ঘৰ নং : 80 বয়স : 18 লিঙ্গ : মহিলা
820	1	EMX0257386	ফটো উপলব্ধ	নাম : পাৰ্বতী মুৰা স্বামীৰ নাম: মানিৰাম মুন্ডা ঘৰ নং : 45 বয়স : 24 লিঙ্গ : মহিলা
821	1	EMX0257428	ফটো উপলব্ধ	নাম : বাসু মুণ্ডা পিতাৰ নাম: সঞ্জয় মুন্ডা ঘৰ নং : 42 বয়স : 23 লিঙ্গ : পুৰুষ
822	1	EMX0257766	ফটো উপলব্ধ	নাম : জাহ্নবী চুবৰ স্বামীৰ নাম: সঞ্জয় তচা ঘৰ নং : 185 বয়স : 23 লিঙ্গ : মহিলা
823	1	EMX0259291	ফটো উপলব্ধ	নাম : জোনমনি মুণ্ডা পিতাৰ নাম: সোণী মুণ্ডা ঘৰ নং : 26 বয়স : 18 লিঙ্গ : মহিলা
824	1	EMX0259309	ফটো উপলব্ধ	নাম : আশিক আলম পিতাৰ নাম: ছাইদুৰ ৰহমান ঘৰ নং : ১৯ বয়স : 20 লিঙ্গ : পুৰুষ
825	1	EMX0260166	ফটো উপলব্ধ	নাম : সত্যবতী মুণ্ডা পিতাৰ নাম: ঘন মুণ্ডা ঘৰ নং : 16 খ বয়স : 21 লিঙ্গ : মহিলা
826	1	EMX0263095	ফটো উপলব্ধ	নাম : দিপালী ওৰাং স্বামীৰ নাম: শুক্ৰেশ্বৰ মুণ্ডা ঘৰ নং : 21 বয়স : 20 লিঙ্গ : মহিলা
827	1	EMX0263111	ফটো উপলব্ধ	নাম : নিহাল ৰহমান পিতাৰ নাম: নেকিবুৰ ৰহমান ঘৰ নং : 101 বয়স : 18 লিঙ্গ : পুৰুষ



828	1	EMX0263145
নাম : জ্যোত্স্না মুগ্ধা পিতাৰ নাম : ভূট্টাং মুগ্ধা ঘৰ নং : 16 বয়স : 20 লিঙ্গ : মহিলা		
ফটো উপলব্ধ		

829	1	EMX0263327
নাম : নিতাই তচা পিতাৰ নাম : জুগি তচা ঘৰ নং : 162 বয়স : 48 লিঙ্গ : পুৰুষ		
ফটো উপলব্ধ		

830	1	EMX0263343
নাম : চমাৰী মুগ্ধা স্বামীৰ নাম : বিষ্ণু মুগ্ধা ঘৰ নং : 22 খ বয়স : 27 লিঙ্গ : মহিলা		
ফটো উপলব্ধ		

831	1	EMX0263459
নাম : চুলতানা বেগম পিতাৰ নাম : মুহিবুৰ বহমান ঘৰ নং : 73 বয়স : 31 লিঙ্গ : মহিলা		
ফটো উপলব্ধ		

832	1	EMX0263566
নাম : এলবিনা বেগম স্বামীৰ নাম : বাবলু আহমেদ ঘৰ নং : 61 খ বয়স : 32 লিঙ্গ : মহিলা		
ফটো উপলব্ধ		

833	1	EMX0263590
নাম : প্ৰিয়ংকা তাঁতী উৰাং স্বামীৰ নাম : বাজু উৰাং ঘৰ নং : 31 বয়স : 27 লিঙ্গ : মহিলা		
ফটো উপলব্ধ		

834	1	EMX0263608
নাম : গীতা তাঁতী স্বামীৰ নাম : গনেশ দেউৰী ঘৰ নং : 144 বয়স : 45 লিঙ্গ : মহিলা		
ফটো উপলব্ধ		

835	1	EMX0263616
নাম : পল্লবী নাহক স্বামীৰ নাম : ছহন তচা ঘৰ নং : 157 বয়স : 30 লিঙ্গ : মহিলা		
ফটো উপলব্ধ		

## ভোটাৰৰ সাৰাংশ

## A) ভোটাৰৰ সংখ্যা

	তালিকাৰ প্ৰকাৰ	তালিকাৰ চিনাক্তকৰণ	ভোটাৰৰ সংখ্যা							
			পুৰুষ	মহিলা	ওয় লিঙ্গ	মুঠ				
I	মূল তালিকা	মূল তালিকা	বিশেষ সংশোধন, 2026 চনৰ পূৰ্বৰ 2025 চনৰ মূল তালিকাৰ লগত থকা সংযোজন সমূহ একত্ৰিতকৰণ কৰা তালিকা।				388	408	0	796
II	যোগ তালিকা	পৰিপূৰক 1	বিশেষ সংক্ষিপ্ত সংশোধন, 2026				0	1	0	1
		পৰিপূৰক 2	অনবিচ্ছিন্ন সংশোধন 2026				13	25	0	38
			মুঠ				13	26	0	39
III	বিয়োজন তালিকা	পৰিপূৰক 1	বিশেষ সংক্ষিপ্ত সংশোধন, 2026				1	2	0	3
		পৰিপূৰক 2	অনবিচ্ছিন্ন সংশোধন 2026				0	2	0	2
			মুঠ				1	4	0	5
IV	লিংগ ক্ষেত্ৰত পৰিবৰ্তনৰ বাবে পাৰ্থক্য						0	0	0	0
এই সংশোধনৰ পিছত ভোটাৰ তালিকাত ভোটাৰৰ মুঠ সংখ্যা (I+II-III+IV)			400	430	0	830				

## B) শুধৰনীৰ সংখ্যা

তালিকাৰ প্ৰকাৰ	তালিকাৰ চিনাক্তকৰণ	শুধৰনীৰ সংখ্যা
পৰিপূৰক 1	বিশেষ সংক্ষিপ্ত সংশোধন, 2026	0
পৰিপূৰক 2	অনবিচ্ছিন্ন সংশোধন 2026	0
	মুঠ	0

নিৰ্বাচক পঞ্জীয়ন বিষয়াৰ স্বাক্ষৰ

E-মূত, S-স্থানান্তৰিত/ বাসস্থান পৰিবৰ্তন, R-প্ৰতিলিপি, M-নিখোজ, Q-অযোগ্য