



ভোটাৰ তালিকা 2026 S03 অসম

বিধানসভা সমষ্টিৰ নম্বৰ, নাম আৰু সংৰক্ষণৰ স্থিতি : 59 - বঢ়হমপুৰ (সাধাৰণ)		খণ্ড নং : 271																			
এই বিধানসভা সমষ্টিত কোন সংসদীয় সমষ্টিৰ অন্তৰ্গত তাৰ নম্বৰ, নাম আৰু সংৰক্ষণ স্থিতি : 10 - কাজিৰঙা (সাধাৰণ)																					
1. সংশোধনৰ বিৱৰণ																					
সংশোধনৰ বছৰ	2026	তালিকাৰ চিনাক্তকৰণ																			
ভিত্তি তাৰিখ	01-04-2026	বিশেষ সংশোধন, 2026 চনৰ পূৰ্বৰ 2025 চনৰ মূল তালিকাৰ লগত থকা সংযোজন সমূহ একত্ৰিতকৰণ কৰা তালিকা।																			
সংশোধনৰ প্ৰকাৰ	বিশেষ সংশোধন 2026																				
প্ৰকাশনৰ তাৰিখ	23-03-2026																				
2. খণ্ড আৰু ভোটগ্ৰহন কেন্দ্ৰৰ বিৱৰণ																					
খণ্ডৰ অন্তৰ্গত এলেকা সমূহৰ নম্বৰ আৰু নাম																					
1-নিজ চলচলি(বুঢ়াঘৰ চুবা ৰঙিয়া)		<table border="1" style="width: 100%; border-collapse: collapse;"> <tr> <td>মূল চহৰ/গাওঁ</td> <td>: চলচলি</td> </tr> <tr> <td>ৱাৰ্ড নং</td> <td>:</td> </tr> <tr> <td>ডাকঘৰ</td> <td>: চলচলী</td> </tr> <tr> <td>পুলিচ থানা</td> <td>: চামগুৰি অংশ ১</td> </tr> <tr> <td>ব্লক</td> <td>: বঢ়হমপুৰ (অংশ-২)</td> </tr> <tr> <td>ৰাজহ চক্ৰ</td> <td>: চামগুৰি</td> </tr> <tr> <td>জিলা</td> <td>: নগাঁও</td> </tr> <tr> <td>পিনকোড</td> <td>: 782141</td> </tr> </table>				মূল চহৰ/গাওঁ	: চলচলি	ৱাৰ্ড নং	:	ডাকঘৰ	: চলচলী	পুলিচ থানা	: চামগুৰি অংশ ১	ব্লক	: বঢ়হমপুৰ (অংশ-২)	ৰাজহ চক্ৰ	: চামগুৰি	জিলা	: নগাঁও	পিনকোড	: 782141
মূল চহৰ/গাওঁ	: চলচলি																				
ৱাৰ্ড নং	:																				
ডাকঘৰ	: চলচলী																				
পুলিচ থানা	: চামগুৰি অংশ ১																				
ব্লক	: বঢ়হমপুৰ (অংশ-২)																				
ৰাজহ চক্ৰ	: চামগুৰি																				
জিলা	: নগাঁও																				
পিনকোড	: 782141																				
3. ভোটগ্ৰহন কেন্দ্ৰৰ বিৱৰণ																					
ভোটগ্ৰহন কেন্দ্ৰৰ নম্বৰ আৰু নাম :		ভোটগ্ৰহন কেন্দ্ৰৰ প্ৰকাৰ (পুৰুষ/মহিলা/সাধাৰণ)		সাধাৰণ																	
271 - চলচলি এম,ই,মাদ্ৰাছা (পূৱ খণ্ড)		খণ্ডৰ অন্তৰ্গত সহায়ক ভোটগ্ৰহন কেন্দ্ৰৰ সংখ্যা :		0																	
ভোটগ্ৰহন কেন্দ্ৰৰ ঠিকনা :																					
চলচলি এম,ই,মাদ্ৰাছা, কোঠা নং ১, চলচলী, নগাঁও, অসম																					
4. ভোটাৰৰ সংখ্যা																					
আৰম্ভনি ক্ৰমিক নং	শেষ ক্ৰমিক নং	মুঠ ভোটাৰ																			
		পুৰুষ	মহিলা	৩য় লিঙ্গ	মুঠ																
1	862	397	433	0	830																

নিৰ্বাচক পঞ্জীয়ন বিষয়াৰ স্বাক্ষৰ

Nazri Naksha

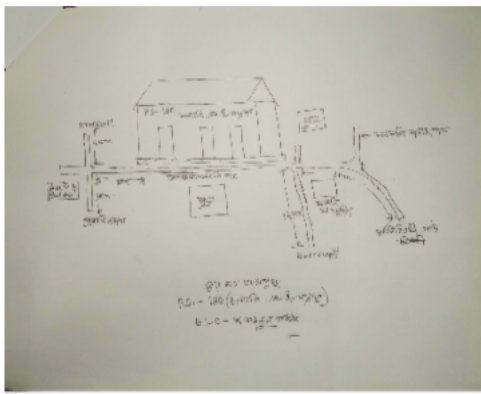

Google Map View

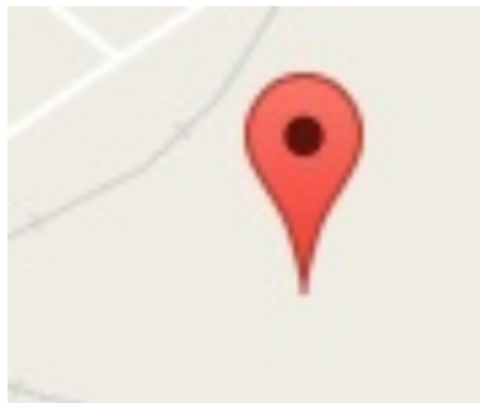

Polling Station Building Front View



ভোটগ্ৰহন কেন্দ্ৰৰ সন্মুখৰ দৃশ্য



Cad View

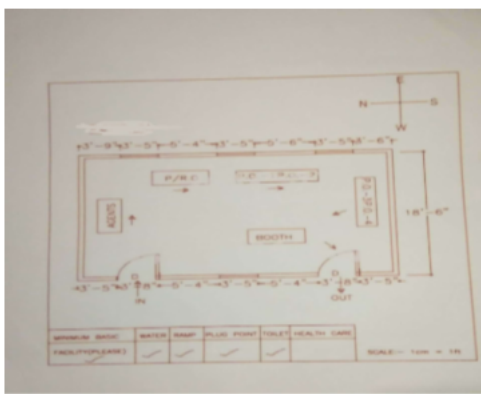

Key MAP View

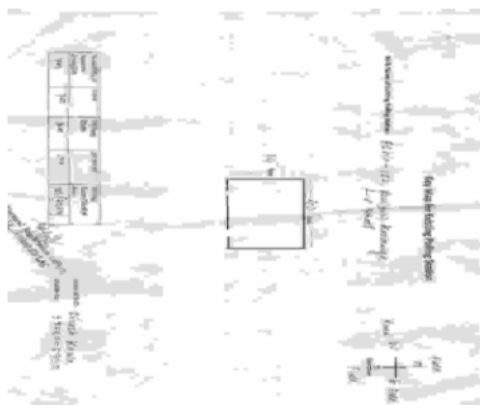



1 নাম : মঃ বহমত আলী পিতাৰ নাম: মঃ নচব আলী ঘৰ নং : ১ বয়স : 54 লিঙ্গ : পুৰুষ	DYB1544565 ফটো উপলব্ধ	2 নাম : হিৰামন নেছা স্বামীৰ নাম: বহমত আলী ঘৰ নং : ১ বয়স : 50 লিঙ্গ : মহিলা	DYB1544576 ফটো উপলব্ধ	3 নাম : সালেহ মুস্তাক. চালেহ মুস্তাক পিতাৰ নাম: বহমত আলী ঘৰ নং : ১ বয়স : 34 লিঙ্গ : পুৰুষ	DYB1551800 ফটো উপলব্ধ
4 নাম : আছাবুৰ বহমান পিতাৰ নাম: বহমত আলী ঘৰ নং : ১ বয়স : 33 লিঙ্গ : পুৰুষ	DYB1551797 ফটো উপলব্ধ	5 নাম : আৰবিনা আহমেদ স্বামীৰ নাম: সালেহ মুস্তাক ঘৰ নং : ১ বয়স : 33 লিঙ্গ : মহিলা	DYB1887883 ফটো উপলব্ধ	6 নাম : নাৰ্জমনি বেগম পিতাৰ নাম: মঃ বহমত আলী ঘৰ নং : ১ বয়স : 28 লিঙ্গ : মহিলা	DYB0607291 ফটো উপলব্ধ
7 নাম : মাজনি বেগম স্বামীৰ নাম: আচাবুৰ বহমান ঘৰ নং : ১ বয়স : 26 লিঙ্গ : মহিলা	DYB0378810 ফটো উপলব্ধ	8 নাম : সাকিল হুছেইন পিতাৰ নাম: আব্দুল হুছেইন ঘৰ নং : 001 বয়স : 19 লিঙ্গ : পুৰুষ	EMX0181560 ফটো উপলব্ধ	9 নাম : আসাদুৰ বহমান পিতাৰ নাম: খলিলুৰ বহমান ঘৰ নং : 0001 বয়স : 19 লিঙ্গ : পুৰুষ	EMX0181602 ফটো উপলব্ধ
10 নাম : নৈমুদ্দিন আহমেদ পিতাৰ নাম: নৰ আহমেদ ঘৰ নং : 0001 বয়স : 19 লিঙ্গ : পুৰুষ	EMX0181685 ফটো উপলব্ধ	11 নাম : নচব আলী পিতাৰ নাম: মহবত ঘৰ নং : ২ বয়স : 80 লিঙ্গ : পুৰুষ	DYB1544587 ফটো উপলব্ধ	12 নাম : চেৰিকন নিছা স্বামীৰ নাম: নচব আলী ঘৰ নং : ২ বয়স : 78 লিঙ্গ : মহিলা	DYB1544598 ফটো উপলব্ধ
13 নাম : বেইজান আলী পিতাৰ নাম: নচব আলী ঘৰ নং : ২ বয়স : 52 লিঙ্গ : পুৰুষ	DYB1544601 ফটো উপলব্ধ	14 নাম : মচৰফ আলী পিতাৰ নাম: নচব আলী ঘৰ নং : ৩ বয়স : 60 লিঙ্গ : পুৰুষ	DYB1544612 ফটো উপলব্ধ	15 নাম : মাৰিয়া বেগম স্বামীৰ নাম: মচৰফ আলী ঘৰ নং : ৩ বয়স : 58 লিঙ্গ : মহিলা	DYB1544623 ফটো উপলব্ধ
16 নাম : মান্নান আলী পিতাৰ নাম: মচৰফ আলী ঘৰ নং : ৩ বয়স : 36 লিঙ্গ : পুৰুষ	DYB1544634 ফটো উপলব্ধ	17 নাম : মহম্মদ মজিবৰ বহমান পিতাৰ নাম: মচৰফ আলী মহম্মদ ঘৰ নং : ৩ বয়স : 34 লিঙ্গ : পুৰুষ	DYB1544645 ফটো উপলব্ধ	18 নাম : মঞ্জমা বেগম পিতাৰ নাম: মচৰফ আলী ঘৰ নং : ০৩ বয়স : 30 লিঙ্গ : মহিলা	DYB1887894 ফটো উপলব্ধ
19 নাম : মীৰজান আলি পিতাৰ নাম: মচৰফ আলি ঘৰ নং : ৩ বয়স : 28 লিঙ্গ : পুৰুষ	DYB0297846 ফটো উপলব্ধ	20 নাম : মুস্তাক আলি পিতাৰ নাম: মচৰফ আলি ঘৰ নং : ৩ বয়স : 26 লিঙ্গ : পুৰুষ	DYB0378851 ফটো উপলব্ধ	21 নাম : আৰ্জিনা বেগম পিতাৰ নাম: মুস্তাক আলী ঘৰ নং : ৩ বয়স : 24 লিঙ্গ : মহিলা	DYB0474957 ফটো উপলব্ধ
22 নাম : নাচিৰ আলী পিতাৰ নাম: নচব আলী ঘৰ নং : ৪ বয়স : 56 লিঙ্গ : পুৰুষ	DYB1544656 ফটো উপলব্ধ	23 নাম : পাৰুল বেগম স্বামীৰ নাম: নাচিৰ আলী ঘৰ নং : ৪ বয়স : 53 লিঙ্গ : মহিলা	DYB1544667 ফটো উপলব্ধ	24 নাম : চবিৰ আহমেদ পিতাৰ নাম: নাচিৰ আলি ঘৰ নং : ৪ বয়স : 26 লিঙ্গ : পুৰুষ	DYB0381301 ফটো উপলব্ধ
25 নাম : মোজাকিৰ বহমান পিতাৰ নাম: নাচিৰ আলী ঘৰ নং : ৪ বয়স : 24 লিঙ্গ : পুৰুষ	DYB0474338 ফটো উপলব্ধ	26 নাম : মচবৰ আলী পিতাৰ নাম: নচব আলী ঘৰ নং : ৫ বয়স : 58 লিঙ্গ : পুৰুষ	DYB1544678 ফটো উপলব্ধ	27 নাম : মাখনী বেগম স্বামীৰ নাম: মছব্বৰ আলী ঘৰ নং : ৫ বয়স : 55 লিঙ্গ : মহিলা	DYB1544689 ফটো উপলব্ধ
28 নাম : মোছাকিৰ হুছেইন পিতাৰ নাম: মছব্বৰ আলী ঘৰ নং : ৫ বয়স : 28 লিঙ্গ : পুৰুষ	DYB0280982 ফটো উপলব্ধ	29 নাম : জেবিনা বেগম পিতাৰ নাম: মচবৰ আলী ঘৰ নং : 05 বয়স : 23 লিঙ্গ : মহিলা	EMX0048686 ফটো উপলব্ধ	30 নাম : আলিমা বেগম স্বামীৰ নাম: তেয়ব আলী ঘৰ নং : ৬ বয়স : 75 লিঙ্গ : মহিলা	DYB1544703 ফটো উপলব্ধ



বিধানসভা সমষ্টিৰ নম্বৰ আৰু নাম : 59-বঢ়হমপুৰ
অংশৰ নম্বৰ আৰু নাম : 1-নিজ চলচলি(বুঢ়াঘৰ চুৰা বঙিয়া)

31 নাম : হাফিজ জাত দিন পিতাৰ নাম: তেয়ব আলী ঘৰ নং : ৬ বয়স : 52 লিঙ্গ : পুৰুষ	DYB1544714 ফটো উপলব্ধ	32 নাম : মুকিবুদ্দিন পিতাৰ নাম: তেয়ব আলী ঘৰ নং : ৬ বয়স : 45 লিঙ্গ : পুৰুষ	DYB1544725 ফটো উপলব্ধ	33 নাম : নাজিমা বেগম স্বামীৰ নাম: হাফিজুদ্দিন ঘৰ নং : ৬ বয়স : 41 লিঙ্গ : মহিলা	DYB0196535 ফটো উপলব্ধ
34 নাম : নাজি বেগম স্বামীৰ নাম: মুকিবুদ্দিন ঘৰ নং : ৬ বয়স : 38 লিঙ্গ : মহিলা	DYB1887769 ফটো উপলব্ধ	35 নাম : জোহা মনি বেগম পিতাৰ নাম: মুকিবুদ্দিন ঘৰ নং : 06 বয়স : 20 লিঙ্গ : মহিলা	EMX0182915 ফটো উপলব্ধ	36 নাম : নুৰ আলী পিতাৰ নাম: তেয়ব আলী ঘৰ নং : ৭ বয়স : 52 লিঙ্গ : পুৰুষ	DYB1544736 ফটো উপলব্ধ
37 নাম : ৰূপা বেগম স্বামীৰ নাম: নুৰ আলী ঘৰ নং : ৭ বয়স : 46 লিঙ্গ : মহিলা	DYB1544747 ফটো উপলব্ধ	38 নাম : বেৰিকব উদ্দিন পিতাৰ নাম: নুৰ আলী ঘৰ নং : ৭ বয়স : 23 লিঙ্গ : পুৰুষ	DYB0579656 ফটো উপলব্ধ	39 নাম : মীৰ আলী পিতাৰ নাম: আমিৰ আলী ঘৰ নং : ৭ বয়স : 62 লিঙ্গ : পুৰুষ	DYB1544758 ফটো উপলব্ধ
40 নাম : মাহমুদা বেগম স্বামীৰ নাম: মীৰ আলী ঘৰ নং : ৮ বয়স : 60 লিঙ্গ : মহিলা	DYB1544769 ফটো উপলব্ধ	41 নাম : মজনুৰ আলী পিতাৰ নাম: মীৰ আলী ঘৰ নং : ৮ বয়স : 39 লিঙ্গ : পুৰুষ	DYB1544770 ফটো উপলব্ধ	S 42 নাম : মিৰিজা বেগম পিতাৰ নাম: মীৰ আলী ঘৰ নং : ৮ বয়স : 34 লিঙ্গ : মহিলা	DYB0336057 ফটো উপলব্ধ
43 নাম : বিজু আলি পিতাৰ নাম: মীৰ আলি ঘৰ নং : ৮ বয়স : 28 লিঙ্গ : পুৰুষ	DYB0336438 ফটো উপলব্ধ	44 নাম : মঃ চফিউদ্দীন পিতাৰ নাম: আহমেদ আলী ঘৰ নং : ৯ বয়স : 45 লিঙ্গ : পুৰুষ	DYB1544827 ফটো উপলব্ধ	45 নাম : ৰুবীনা বেগম স্বামীৰ নাম: চাফ উদ্দীন ঘৰ নং : ৯ বয়স : 38 লিঙ্গ : মহিলা	DYB1551424 ফটো উপলব্ধ
46 নাম : হাফিজা বেগম স্বামীৰ নাম: মেৰাজত আলী ঘৰ নং : ১০ বয়স : 70 লিঙ্গ : মহিলা	DYB1544850 ফটো উপলব্ধ	47 নাম : মহবুবৰ ৰহমান পিতাৰ নাম: মেৰাজত আলী ঘৰ নং : ১০ বয়স : 50 লিঙ্গ : পুৰুষ	DYB1544861 ফটো উপলব্ধ	48 নাম : মনচুৰ আলী পিতাৰ নাম: মেৰাজত আলী ঘৰ নং : ১০ বয়স : 45 লিঙ্গ : পুৰুষ	DYB1544872 ফটো উপলব্ধ
49 নাম : মাতুলি বেগম স্বামীৰ নাম: মহবুবৰ ৰহমান ঘৰ নং : 10 বয়স : 41 লিঙ্গ : মহিলা	EMX0020289 ফটো উপলব্ধ	S 50 নাম : চফৰা বেগম পিতাৰ নাম: মেৰাজত আলী ঘৰ নং : ১১ বয়স : 34 লিঙ্গ : মহিলা	DYB1551775 ফটো উপলব্ধ	51 নাম : ৰহমান আলী পিতাৰ নাম: উমেদ আলী ঘৰ নং : ১১ বয়স : 50 লিঙ্গ : পুৰুষ	DYB1544883 ফটো উপলব্ধ
52 নাম : নাজিমা বেগম স্বামীৰ নাম: ৰহমান আলী ঘৰ নং : ১১ বয়স : 45 লিঙ্গ : মহিলা	DYB1544894 ফটো উপলব্ধ	53 নাম : ৰাজ আহমেদ পিতাৰ নাম: ৰহমান আলী ঘৰ নং : 11 বয়স : 20 লিঙ্গ : পুৰুষ	EMX0126995 ফটো উপলব্ধ	54 নাম : মীৰ হুছেইন পিতাৰ নাম: মেৰাজত আলী ঘৰ নং : ১১ বয়স : 48 লিঙ্গ : পুৰুষ	DYB1544907 ফটো উপলব্ধ
55 নাম : মিন বেগম স্বামীৰ নাম: মীৰ হুছেইন ঘৰ নং : ১২ বয়স : 45 লিঙ্গ : মহিলা	DYB1544918 ফটো উপলব্ধ	56 নাম : আমিৰ হুছেইন পিতাৰ নাম: মীৰ হুছেইন ঘৰ নং : ১২ বয়স : 27 লিঙ্গ : পুৰুষ	DYB0278333 ফটো উপলব্ধ	57 নাম : মিলিক আলী পিতাৰ নাম: আশৰফ আলী ঘৰ নং : ১৪ বয়স : 60 লিঙ্গ : পুৰুষ	DYB1544930 ফটো উপলব্ধ
58 নাম : মামুন আহমেদ পিতাৰ নাম: মিলিক আহমেদ ঘৰ নং : ১৪ বয়স : 30 লিঙ্গ : পুৰুষ	DYB1551844 ফটো উপলব্ধ	59 নাম : জাহানাৰা বেগম স্বামীৰ নাম: মামুন আহমেদ ঘৰ নং : ১৪ বয়স : 29 লিঙ্গ : মহিলা	DYB0281360 ফটো উপলব্ধ	60 নাম : মৌচুমি বেগম পিতাৰ নাম: মিলিক আলী ঘৰ নং : ১৪ বয়স : 25 লিঙ্গ : মহিলা	DYB0324871 ফটো উপলব্ধ



61 নাম : আশ্রত আলী পিতাৰ নাম: আশ্রফ আলী ঘৰ নং : ১৫ বয়স : 61 লিঙ্গ : পুৰুষ	DYB1544952 ফটো উপলব্ধ	62 নাম : আলীফা বেগম স্বামীৰ নাম: আশ্রত আলী ঘৰ নং : ১৫ বয়স : 44 লিঙ্গ : মহিলা	DYB1544963 ফটো উপলব্ধ	63 নাম : মিৰজাহান আলী পিতাৰ নাম: আশ্রত আলী ঘৰ নং : ১৫ বয়স : 31 লিঙ্গ : পুৰুষ	DYB1551764 ফটো উপলব্ধ
64 নাম : আলীজাহান পিতাৰ নাম: আছৰত আলী ঘৰ নং : ১৫ বয়স : 24 লিঙ্গ : পুৰুষ	DYB0473520 ফটো উপলব্ধ	65 নাম : ইক্ৰাম আলী পিতাৰ নাম: আছৰফ আলী ঘৰ নং : ১৭ বয়স : 63 লিঙ্গ : পুৰুষ	DYB1551582 ফটো উপলব্ধ	66 নাম : বুমেনা বেগম স্বামীৰ নাম: ইক্ৰাম আলী ঘৰ নং : ১৭ বয়স : 58 লিঙ্গ : মহিলা	DYB1551593 ফটো উপলব্ধ
67 নাম : হবিবুৰ ৰহমান পিতাৰ নাম: মৃত অহিদুৰ ৰহমান ঘৰ নং : ১৭ বয়স : 57 লিঙ্গ : পুৰুষ	DYB0381350 ফটো উপলব্ধ	68 নাম : মঃ মচৰফ আলী পিতাৰ নাম: আশ্রফ আলী ঘৰ নং : ১৭ বয়স : 52 লিঙ্গ : পুৰুষ	DYB1544996 ফটো উপলব্ধ	69 নাম : তমিজা বেগম স্বামীৰ নাম: মঃ মচৰফ আলী ঘৰ নং : ১৭ বয়স : 42 লিঙ্গ : মহিলা	DYB1545002 ফটো উপলব্ধ
70 নাম : জাকীৰ হুছেইন পিতাৰ নাম: ইক্ৰাম আলী ঘৰ নং : ১৭ বয়স : 33 লিঙ্গ : পুৰুষ	DYB0274142 ফটো উপলব্ধ	71 নাম : ৰিমি বেগম পিতাৰ নাম: হবিবুৰ ৰহমান ঘৰ নং : ১৭ বয়স : 23 লিঙ্গ : মহিলা	DYB0510453 ফটো উপলব্ধ	72 নাম : চনম জেছমিন পিতাৰ নাম: মচৰফ আলী ঘৰ নং : 17 বয়স : 22 লিঙ্গ : মহিলা	DYB0601591 ফটো উপলব্ধ
73 নাম : মঞ্জুমা বেগম স্বামীৰ নাম: চৰিফুৰ ৰহমান ঘৰ নং : ১৮ বয়স : 71 লিঙ্গ : মহিলা	DYB1545024 ফটো উপলব্ধ	74 নাম : আটিকুৰ ৰহমান পিতাৰ নাম: চৰিফুৰ ৰহমান ঘৰ নং : ১৮ বয়স : 46 লিঙ্গ : পুৰুষ	DYB1545046 ফটো উপলব্ধ	75 নাম : জেচমিন চুলতানা স্বামীৰ নাম: আটিকুৰ ৰহমান ঘৰ নং : ১৮ বয়স : 29 লিঙ্গ : মহিলা	DYB0059568 ফটো উপলব্ধ
S 76 নাম : নুৰুল আমিন পিতাৰ নাম: জয়নুৰ আলী ঘৰ নং : ১৯ বয়স : 70 লিঙ্গ : পুৰুষ	DYB1545057 ফটো উপলব্ধ	77 নাম : তৈয়বন নিছা স্বামীৰ নাম: নুৰুল আমিন ঘৰ নং : ১৯ বয়স : 63 লিঙ্গ : মহিলা	DYB1545068 ফটো উপলব্ধ	78 নাম : আব্দুছ চাদেক পিতাৰ নাম: মোলা বক্স ঘৰ নং : ১৯ বয়স : 48 লিঙ্গ : পুৰুষ	DYB1545079 ফটো উপলব্ধ
79 নাম : ৰেকিবন নিচা স্বামীৰ নাম: আব্দুছ চাদেক ঘৰ নং : ১৯ বয়স : 44 লিঙ্গ : মহিলা	DYB1545080 ফটো উপলব্ধ	80 নাম : মঃ মিৰুল আলী পিতাৰ নাম: আব্দুছ চাদেক ঘৰ নং : 19 বয়স : 19 লিঙ্গ : পুৰুষ	EMX0182972 ফটো উপলব্ধ	81 নাম : চফিকুল হক পিতাৰ নাম: চিৰাজুল হক ঘৰ নং : ২১ বয়স : 60 লিঙ্গ : পুৰুষ	DYB1545115 ফটো উপলব্ধ
82 নাম : ৰেজিনা বেগম স্বামীৰ নাম: চফিকুল হক ঘৰ নং : ২১ বয়স : 58 লিঙ্গ : মহিলা	DYB1545126 ফটো উপলব্ধ	83 নাম : ফাইজুৰ ৰহমান পিতাৰ নাম: ৰহমান আলী ঘৰ নং : ২১ বয়স : 24 লিঙ্গ : পুৰুষ	DYB0475079 ফটো উপলব্ধ	S 84 নাম : জুবোদা খাতুন স্বামীৰ নাম: চিৰাজুল হক ঘৰ নং : ২১ বয়স : 80 লিঙ্গ : মহিলা	DYB1545137 ফটো উপলব্ধ
85 নাম : আছিমা বেগম স্বামীৰ নাম: জিয়াউল হক ঘৰ নং : ২২ বয়স : 55 লিঙ্গ : মহিলা	DYB1545159 ফটো উপলব্ধ	86 নাম : আনোৱাৰুল হক মাতৃৰ নাম: জুবোদা বেগম ঘৰ নং : ২২ বয়স : 55 লিঙ্গ : পুৰুষ	DYB1545160 ফটো উপলব্ধ	87 নাম : জিয়াউল হক পিতাৰ নাম: চিৰাজুল হক ঘৰ নং : ২২ বয়স : 54 লিঙ্গ : পুৰুষ	DYB1545148 ফটো উপলব্ধ
88 নাম : পাৰবিন চুলতানা স্বামীৰ নাম: আনোৱাৰুল হক ঘৰ নং : ২২ বয়স : 44 লিঙ্গ : মহিলা	DYB1545171 ফটো উপলব্ধ	89 নাম : পাৰবিন চুলতানা স্বামীৰ নাম: হাবুন ৰাসিদ ঘৰ নং : ২২ বয়স : 40 লিঙ্গ : মহিলা	DYB1545193 ফটো উপলব্ধ	S2 90 নাম : চনিয়া জেছমিন হক স্বামীৰ নাম: শাহৰুখ আলী ঘৰ নং : ২২ বয়স : 25 লিঙ্গ : মহিলা	DYB0379073 ফটো উপলব্ধ



91 নাম : তাজিবুল হক পিতাৰ নাম: আনোৱাৰুল হক ঘৰ নং : 22 বয়স : 20 লিঙ্গ : পুৰুষ	EMX0124933 ফটো উপলব্ধ	92 নাম : তাজিবুল হক পিতাৰ নাম: আনোৱাৰুল হক ঘৰ নং : 22 বয়স : 20 লিঙ্গ : পুৰুষ	EMX0127340 ফটো উপলব্ধ	93 নাম : নৌচাদ আলী পিতাৰ নাম: কোবাদ আলী ঘৰ নং : 20 বয়স : 65 লিঙ্গ : পুৰুষ	DYB1545206 ফটো উপলব্ধ
94 নাম : হান্না বেগম স্বামীৰ নাম: নৌচাদ আলী ঘৰ নং : 20 বয়স : 60 লিঙ্গ : মহিলা	DYB1545217 ফটো উপলব্ধ	95 নাম : আবিদ আলী পিতাৰ নাম: নৌচাদ আলী ঘৰ নং : 20 বয়স : 40 লিঙ্গ : পুৰুষ	DYB1545228 ফটো উপলব্ধ	96 নাম : মহম্মদ আমজেদ আলী পিতাৰ নাম: মহম্মদ নুৰচাদ আলী ঘৰ নং : 20 বয়স : 37 লিঙ্গ : পুৰুষ	DYB0086256 ফটো উপলব্ধ
97 নাম : আকিব জাবেদ পিতাৰ নাম: নৌচাদ আলী ঘৰ নং : 20 বয়স : 34 লিঙ্গ : পুৰুষ	DYB0086496 ফটো উপলব্ধ	98 নাম : চানোৱাৰা বেগম স্বামীৰ নাম: আকিব জাবেদ ঘৰ নং : 20 বয়স : 32 লিঙ্গ : মহিলা	DYB0086538 ফটো উপলব্ধ	99 নাম : জোচনা বেগম স্বামীৰ নাম: মহম্মদৰ বহমান ঘৰ নং : 20 বয়স : 54 লিঙ্গ : মহিলা	DYB1545240 ফটো উপলব্ধ
100 নাম : ৰাবিয়া চিদ্দিকা বেগম পিতাৰ নাম: মহম্মদৰ বহমান ঘৰ নং : 28 বয়স : 44 লিঙ্গ : মহিলা	DYB1545251 ফটো উপলব্ধ	#2 101 নাম : ফৰিদা চিদ্দিকা বেগম স্বামীৰ নাম: মহম্মদৰ বহমান উদ্দিন ঘৰ নং : 110 বয়স : 42 লিঙ্গ : মহিলা	DYB1545262 ফটো উপলব্ধ	102 নাম : মুস্তাফিজুৰ বহমান পিতাৰ নাম: মহম্মদৰ বহমান ঘৰ নং : 28 বয়স : 40 লিঙ্গ : পুৰুষ	DYB1545273 ফটো উপলব্ধ
103 নাম : ৰাজিবুৰ বহমান পিতাৰ নাম: মহম্মদৰ বহমান ঘৰ নং : 28 বয়স : 38 লিঙ্গ : পুৰুষ	DYB1545284 ফটো উপলব্ধ	104 নাম : তৌফিকুৰ বহমান পিতাৰ নাম: মহম্মদৰ বহমান ঘৰ নং : 28 বয়স : 35 লিঙ্গ : পুৰুষ	DYB1545295 ফটো উপলব্ধ	S 105 নাম : ৰাজিবা চিদ্দিকা পিতাৰ নাম: মহম্মদৰ বহমান ঘৰ নং : 28 বয়স : 32 লিঙ্গ : মহিলা	DYB1545308 ফটো উপলব্ধ
106 নাম : মাজিজা বেগম স্বামীৰ নাম: নুৰ বহমান ঘৰ নং : 25 বয়স : 57 লিঙ্গ : মহিলা	DYB1545320 ফটো উপলব্ধ	107 নাম : মাইন বেগম পিতাৰ নাম: নুৰ বহমান ঘৰ নং : 25 বয়স : 30 লিঙ্গ : মহিলা	DYB0094797 ফটো উপলব্ধ	108 নাম : মঞ্জল আলি পিতাৰ নাম: নুৰ বহমান ঘৰ নং : 25 বয়স : 27 লিঙ্গ : পুৰুষ	DYB0284018 ফটো উপলব্ধ
109 নাম : মুন বেগম স্বামীৰ নাম: মঞ্জল আলী ঘৰ নং : 25 বয়স : 21 লিঙ্গ : মহিলা	EMX0158980 ফটো উপলব্ধ	110 নাম : নজিফুৰ বহমান পিতাৰ নাম: মফিজুৰ বহমান ঘৰ নং : 26 বয়স : 66 লিঙ্গ : পুৰুষ	DYB1545331 ফটো উপলব্ধ	111 নাম : জায়েমা বেগম স্বামীৰ নাম: মঃ নজিফুৰ বহমান ঘৰ নং : 26 বয়স : 63 লিঙ্গ : মহিলা	DYB1545342 ফটো উপলব্ধ
112 নাম : জাবেদুৰ বহমান পিতাৰ নাম: নজিফুৰ বহমান ঘৰ নং : 26 বয়স : 38 লিঙ্গ : পুৰুষ	DYB1545353 ফটো উপলব্ধ	113 নাম : মোছাঃ ফজিৰন নিছা পিতাৰ নাম: মঃ জাবেদুৰ বহমান ঘৰ নং : 26 বয়স : 33 লিঙ্গ : মহিলা	DYB1551811 ফটো উপলব্ধ	114 নাম : মঃ ইচিম আলী পিতাৰ নাম: মফিজুৰ বহমান ঘৰ নং : 29 বয়স : 58 লিঙ্গ : পুৰুষ	DYB1545364 ফটো উপলব্ধ
115 নাম : মৰ্তুজা বেগম স্বামীৰ নাম: ইচিম আলী ঘৰ নং : 29 বয়স : 50 লিঙ্গ : মহিলা	DYB1545375 ফটো উপলব্ধ	116 নাম : চহিদুল আলী মাতৃৰ নাম: মৰ্তুজা বেগম ঘৰ নং : 27 বয়স : 29 লিঙ্গ : পুৰুষ	EMX0002709 ফটো উপলব্ধ	117 নাম : দীপ আলী পিতাৰ নাম: আব্দুৰ বহমান ঘৰ নং : 28 বয়স : 48 লিঙ্গ : পুৰুষ	DYB1545397 ফটো উপলব্ধ
118 নাম : মঞ্জমা বেগম স্বামীৰ নাম: দীপ আলী ঘৰ নং : 28 বয়স : 40 লিঙ্গ : মহিলা	DYB1545400 ফটো উপলব্ধ	119 নাম : ফাতেজান নিছা স্বামীৰ নাম: চাফ আহমেদ ঘৰ নং : 28 বয়স : 75 লিঙ্গ : মহিলা	DYB1545422 ফটো উপলব্ধ	120 নাম : মাজেদা বেগম স্বামীৰ নাম: চাইফৰ বহমান ঘৰ নং : 28 বয়স : 46 লিঙ্গ : মহিলা	DYB1545444 ফটো উপলব্ধ



121 নাম : চফৰৰ ৰহমান পিতাৰ নাম: চফি আহমেদ ঘৰ নং : ২৯ বয়স : 45 লিঙ্গ : পুৰুষ	DYB1545455 ফটো উপলব্ধ	122 নাম : ৰুমী বেগম পিতাৰ নাম: আলি হুছেইন ঘৰ নং : ২৯ বয়স : 37 লিঙ্গ : মহিলা	DYB1551684 ফটো উপলব্ধ	123 নাম : চাহিদ ৰহমান মাতৃৰ নাম: মাজেদা বেগম ঘৰ নং : 29 বয়স : 21 লিঙ্গ : পুৰুষ	EMX0071589 ফটো উপলব্ধ
124 নাম : ৰাইচুটদীন আহমেদ পিতাৰ নাম: নাচিৰউদ্দিন আহমেদ ঘৰ নং : ৩০ বয়স : 59 লিঙ্গ : পুৰুষ	DYB1545477 ফটো উপলব্ধ	125 নাম : মঞ্জু বেগম স্বামীৰ নাম: ৰেইচদ্দিন ঘৰ নং : ৩০ বয়স : 48 লিঙ্গ : মহিলা	DYB1545499 ফটো উপলব্ধ	126 নাম : সঞ্জনা আহমেদ পিতাৰ নাম: ৰেইচ উদ্দিন আহমেদ ঘৰ নং : ৩০ বয়স : 31 লিঙ্গ : মহিলা	DYB0113068 ফটো উপলব্ধ
127 নাম : মছৰিকা আহমেদ পিতাৰ নাম: ৰেইচুটদীন আহমেদ ঘৰ নং : ৩০ বয়স : 23 লিঙ্গ : মহিলা	DYB0575373 ফটো উপলব্ধ	128 নাম : চেৰাতন নিছা স্বামীৰ নাম: আব্দুচ চালাম ঘৰ নং : ৩১ বয়স : 80 লিঙ্গ : মহিলা	DYB1545513 ফটো উপলব্ধ	129 নাম : আমিনুৰ ৰহমান পিতাৰ নাম: আব্দুচ চালাম ঘৰ নং : ৩১ বয়স : 55 লিঙ্গ : পুৰুষ	DYB1545524 ফটো উপলব্ধ
130 নাম : আবিদুৰ ৰহমান পিতাৰ নাম: আব্দুছ চালাম ঘৰ নং : ৩১ বয়স : 52 লিঙ্গ : পুৰুষ	DYB1545546 ফটো উপলব্ধ	131 নাম : মনিজা বেগম স্বামীৰ নাম: আমিনুৰ ৰহমান ঘৰ নং : ৩১ বয়স : 48 লিঙ্গ : মহিলা	DYB1545535 ফটো উপলব্ধ	132 নাম : পাৰুল বেগম স্বামীৰ নাম: আবিদুৰ ৰহমান ঘৰ নং : ৩১ বয়স : 42 লিঙ্গ : মহিলা	DYB1545557 ফটো উপলব্ধ
133 নাম : মুহিবুৰ ৰহমান পিতাৰ নাম: হাফিজুৰ ৰহমান ঘৰ নং : ৩২ বয়স : 68 লিঙ্গ : পুৰুষ	DYB1545568 ফটো উপলব্ধ	134 নাম : ৰৌচনা বেগম স্বামীৰ নাম: মুহিবুৰ ৰহমান ঘৰ নং : ৩২ বয়স : 60 লিঙ্গ : মহিলা	DYB1545579 ফটো উপলব্ধ	135 নাম : হিফজুৰ ৰহমান পিতাৰ নাম: মুহিবুৰ ৰহমান ঘৰ নং : ৩২ বয়স : 29 লিঙ্গ : পুৰুষ	DYB0302406 ফটো উপলব্ধ
136 নাম : তৌফিকুৰ ৰহমান পিতাৰ নাম: মুহিবুৰ ৰহমান ঘৰ নং : ৩২ বয়স : 24 লিঙ্গ : পুৰুষ	DYB0425975 ফটো উপলব্ধ	137 নাম : চৈয়দা ফলৰানী বেগম স্বামীৰ নাম: আব্দুল ৰহমান ঘৰ নং : ৩৩ বয়স : 62 লিঙ্গ : মহিলা	DYB1545591 ফটো উপলব্ধ	138 নাম : চৈয়দ আবিদুৰ ৰহমান পিতাৰ নাম: আব্দুল ৰহমান ঘৰ নং : ৩৩ বয়স : 40 লিঙ্গ : পুৰুষ	DYB1545615 ফটো উপলব্ধ
139 নাম : চৈয়দা নৰিন আখতাৰচিদ্দিকী পিতাৰ নাম: আব্দুল ৰহমান ঘৰ নং : ৩৩ বয়স : 30 লিঙ্গ : মহিলা	DYB1551786 ফটো উপলব্ধ	140 নাম : নাছিৰা বেগম স্বামীৰ নাম: মাজিদুৰ ৰহমান ঘৰ নং : ৩৪ বয়স : 62 লিঙ্গ : মহিলা	DYB1545648 ফটো উপলব্ধ	141 নাম : চৈয়দ মাজিদুৰ ৰহমান পিতাৰ নাম: হাফিজুৰ ৰহমান ঘৰ নং : ৩৪ বয়স : 59 লিঙ্গ : পুৰুষ	DYB1545637 ফটো উপলব্ধ
S 142 নাম : মফিদা বেগম পিতাৰ নাম: মাজিদুৰ ৰহমান ঘৰ নং : ৩৪ বয়স : 40 লিঙ্গ : মহিলা	DYB1545659 ফটো উপলব্ধ	143 নাম : চৈয়দা আফৰিন আফতাৰা পিতাৰ নাম: চৈয়দ মাজিদুৰ ৰহমান ঘৰ নং : ৩৪ বয়স : 33 লিঙ্গ : মহিলা	DYB1545660 ফটো উপলব্ধ	144 নাম : গোলেনা বেগম স্বামীৰ নাম: চিৰাজুদ্দিন আহমেদ ঘৰ নং : 34 বয়স : 33 লিঙ্গ : মহিলা	EMX0000521 ফটো উপলব্ধ
145 নাম : ৰেইজতদ্দিন আহমেদ পিতাৰ নাম: মঃ জেইমুদ্দিন ঘৰ নং : ৩৫ বয়স : 56 লিঙ্গ : পুৰুষ	DYB1545671 ফটো উপলব্ধ	146 নাম : নুৰনাহাৰ বেগম স্বামীৰ নাম: ৰেইজউদ্দিন ঘৰ নং : ৩৫ বয়স : 50 লিঙ্গ : মহিলা	DYB1545682 ফটো উপলব্ধ	S 147 নাম : ৰেকিব আহমেদ পিতাৰ নাম: ৰিয়াজুদ্দিন ঘৰ নং : ৩৫ বয়স : 25 লিঙ্গ : পুৰুষ	DYB0381244 ফটো উপলব্ধ
148 নাম : ৰেজেক আহমেদ পিতাৰ নাম: ৰায়জতদ্দিন আহমেদ ঘৰ নং : 35 বয়স : 19 লিঙ্গ : পুৰুষ	EMX0121343 ফটো উপলব্ধ	149 নাম : চৈয়দ ইমামুল হুছেইন পিতাৰ নাম: ইজহাৰুল হুছেইন ঘৰ নং : ৩৬ বয়স : 53 লিঙ্গ : পুৰুষ	DYB1545728 ফটো উপলব্ধ	150 নাম : ইজাজুল হুছেইন পিতাৰ নাম: ইজহাৰুল হুছেইন ঘৰ নং : ৩৬ বয়স : 42 লিঙ্গ : পুৰুষ	DYB1545706 ফটো উপলব্ধ



151 নাম : আনজুমা বেগম পিতাৰ নাম: ইজাজুল হুছেইন ঘৰ নং : 36 বয়স : 33 লিঙ্গ : মহিলা	DYB0281410 ফটো উপলব্ধ	152 নাম : ইবাদুল বহমান পিতাৰ নাম: আবিদুৰ বহমান ঘৰ নং : 36 বয়স : 22 লিঙ্গ : পুৰুষ	EMX0181693 ফটো উপলব্ধ	153 নাম : মঃ নজিফুৰ বহমান পিতাৰ নাম: জাফৰ আলী ঘৰ নং : 36 বয়স : 75 লিঙ্গ : পুৰুষ	DYB1545773 ফটো উপলব্ধ
154 নাম : মফিজা বেগম স্বামীৰ নাম: নজিফুৰ বহমান ঘৰ নং : 36 বয়স : 70 লিঙ্গ : মহিলা	DYB1545784 ফটো উপলব্ধ	155 নাম : মফিজুৰ বহমান পিতাৰ নাম: নজিফুৰ বহমান ঘৰ নং : 36 বয়স : 48 লিঙ্গ : পুৰুষ	DYB1545795 ফটো উপলব্ধ	156 নাম : আটাউৰ বহমান পিতাৰ নাম: নজিফুৰ বহমান ঘৰ নং : 36 বয়স : 42 লিঙ্গ : পুৰুষ	DYB1545820 ফটো উপলব্ধ
157 নাম : মুস্তাফিজুৰ বহমান পিতাৰ নাম: নজিফুৰ বহমান ঘৰ নং : 36 বয়স : 40 লিঙ্গ : পুৰুষ	DYB1545831 ফটো উপলব্ধ	158 নাম : নাচিমা বেগম স্বামীৰ নাম: আটাউৰ বহমান ঘৰ নং : 36 বয়স : 39 লিঙ্গ : মহিলা	DYB1545842 ফটো উপলব্ধ	159 নাম : মমি বেগম স্বামীৰ নাম: আতিকুৰ বহমান ঘৰ নং : 36 বয়স : 39 লিঙ্গ : মহিলা	DYB0308858 ফটো উপলব্ধ
160 নাম : আৰফিনা বেগম স্বামীৰ নাম: মফিজুৰ বহমান ঘৰ নং : 38 বয়স : 30 লিঙ্গ : মহিলা	DYB0601666 ফটো উপলব্ধ	161 নাম : মেৰিনা বেগম স্বামীৰ নাম: মঃ মিনুৰ আলী ঘৰ নং : 39 বয়স : 50 লিঙ্গ : মহিলা	DYB1545864 ফটো উপলব্ধ	162 নাম : চিৰাজুদ্দিন আহমেদ পিতাৰ নাম: মিনুৰ আলী ঘৰ নং : 39 বয়স : 36 লিঙ্গ : পুৰুষ	DYB1545875 ফটো উপলব্ধ
163 নাম : বেজীনা বেগম পিতাৰ নাম: ধন হুছেইন ঘৰ নং : 80 বয়স : 51 লিঙ্গ : মহিলা	DYB1545900 ফটো উপলব্ধ	164 নাম : বিজোৱাৰা বেগম মাতৃৰ নাম: ৰাতুল আলী ঘৰ নং : 80 বয়স : 33 লিঙ্গ : মহিলা	DYB1551537 ফটো উপলব্ধ	165 নাম : চাজিদুৰ বহমান পিতাৰ নাম: বগা আলি ঘৰ নং : 80 বয়স : 31 লিঙ্গ : পুৰুষ	DYB0133629 ফটো উপলব্ধ
S 166 নাম : জলফিকা বেগম স্বামীৰ নাম: চাহিদুৰ বহমান ঘৰ নং : 80 বয়স : 26 লিঙ্গ : মহিলা	DYB0327601 ফটো উপলব্ধ	167 নাম : ৰিবুল আলী পিতাৰ নাম: কুতুব আলী ঘৰ নং : 81 বয়স : 47 লিঙ্গ : পুৰুষ	DYB1545911 ফটো উপলব্ধ	S 168 নাম : পাৰবিনা বেগম পিতাৰ নাম: ৰিবুল আলি ঘৰ নং : 81 বয়স : 25 লিঙ্গ : মহিলা	DYB0381293 ফটো উপলব্ধ
169 নাম : মানি বেগম পিতাৰ নাম: ৰিবুল আলী ঘৰ নং : 41 বয়স : 23 লিঙ্গ : মহিলা	EMX0005181 ফটো উপলব্ধ	170 নাম : আহাদুৰ বহমান পিতাৰ নাম: ছামছুদ্দিন আহমেদ ঘৰ নং : 82 বয়স : 44 লিঙ্গ : পুৰুষ	DYB1545944 ফটো উপলব্ধ	171 নাম : আকবৰ আলী পিতাৰ নাম: ছামছুদ্দিন আহমেদ ঘৰ নং : 82 বয়স : 47 লিঙ্গ : পুৰুষ	DYB1545955 ফটো উপলব্ধ
172 নাম : এজিবন নিছা স্বামীৰ নাম: আকবৰ আলী ঘৰ নং : 82 বয়স : 43 লিঙ্গ : মহিলা	DYB1545966 ফটো উপলব্ধ	173 নাম : আচমা বেগম পিতাৰ নাম: আকবৰ আলী ঘৰ নং : 82 বয়স : 30 লিঙ্গ : মহিলা	DYB0136408 ফটো উপলব্ধ	174 নাম : মুস্তাফিজুৰ বহমান পিতাৰ নাম: আকবৰ আলী ঘৰ নং : 82 বয়স : 26 লিঙ্গ : পুৰুষ	DYB0327650 ফটো উপলব্ধ
175 নাম : তাজত আলী পিতাৰ নাম: ছামছুদ্দিন আহমেদ ঘৰ নং : 88 বয়স : 55 লিঙ্গ : পুৰুষ	DYB1545977 ফটো উপলব্ধ	176 নাম : তহলীমা বেগম স্বামীৰ নাম: তাজত আলী ঘৰ নং : 88 বয়স : 50 লিঙ্গ : মহিলা	DYB1545988 ফটো উপলব্ধ	177 নাম : মধু বেগম স্বামীৰ নাম: বাবু শেখ ঘৰ নং : 88 বয়স : 35 লিঙ্গ : মহিলা	DYB0279240 ফটো উপলব্ধ
178 নাম : ফজিয়ল হক পিতাৰ নাম: ফৈজুদ্দীন ঘৰ নং : 86 বয়স : 60 লিঙ্গ : পুৰুষ	DYB1546027 ফটো উপলব্ধ	179 নাম : মৰ্জিনা বেগম স্বামীৰ নাম: ফজিয়ল হক ঘৰ নং : 86 বয়স : 46 লিঙ্গ : মহিলা	DYB1546038 ফটো উপলব্ধ	180 নাম : সোনমনি বেগম পিতাৰ নাম: ফজিয়ল হক ঘৰ নং : 46 বয়স : 26 লিঙ্গ : পুৰুষ	DYB0325340 ফটো উপলব্ধ



181 নাম : চানিয়া চুলতানা পিতাৰ নাম: ফাইজুল হক ঘৰ নং : 8৬ বয়স : 24 লিঙ্গ : মহিলা	DYB0510099 ফটো উপলব্ধ	182 নাম : চুলেমা বেগম স্বামীৰ নাম: চাইফাদ্দিন ঘৰ নং : 8৭ বয়স : 55 লিঙ্গ : মহিলা	DYB1546061 ফটো উপলব্ধ	183 নাম : লুতফা বেগম স্বামীৰ নাম: বেইজউদ্দিন ঘৰ নং : 8৭ বয়স : 53 লিঙ্গ : মহিলা	DYB1546049 ফটো উপলব্ধ
184 নাম : মচুদা বেগম স্বামীৰ নাম: চান আলী ঘৰ নং : 8৭ বয়স : 33 লিঙ্গ : মহিলা	DYB1551833 ফটো উপলব্ধ	185 নাম : বেৰিকউদ্দিন মাতৃৰ নাম: লুতফা বেগম ঘৰ নং : 8৭ বয়স : 28 লিঙ্গ : পুৰুষ	DYB0381194 ফটো উপলব্ধ	186 নাম : মনোৰাৰ আলী পিতাৰ নাম: ফেজুদ্দিন ঘৰ নং : 8৮ বয়স : 70 লিঙ্গ : পুৰুষ	DYB1546072 ফটো উপলব্ধ
187 নাম : ফিৰুজ আলী পিতাৰ নাম: মনোৰাৰ আলী ঘৰ নং : 8৮ বয়স : 46 লিঙ্গ : পুৰুষ	DYB1546094 ফটো উপলব্ধ	188 নাম : জেচমিনা বেগম স্বামীৰ নাম: ফিৰোজ আলী ঘৰ নং : 8৮ বয়স : 45 লিঙ্গ : মহিলা	DYB0139907 ফটো উপলব্ধ	189 নাম : আনোৰাৰ আলী পিতাৰ নাম: মনোৰাৰ আলী ঘৰ নং : 8৮ বয়স : 44 লিঙ্গ : পুৰুষ	DYB1546107 ফটো উপলব্ধ
190 নাম : আৰছেদ আলী পিতাৰ নাম: মনোৰাৰ আলী ঘৰ নং : 8৮ বয়স : 41 লিঙ্গ : পুৰুষ	DYB1546118 ফটো উপলব্ধ	191 নাম : মছলুদা বেগম স্বামীৰ নাম: আৰছেদ আলি ঘৰ নং : 8৮ বয়স : 41 লিঙ্গ : মহিলা	DYB1560505 ফটো উপলব্ধ	192 নাম : চুনিমাই বেগম স্বামীৰ নাম: অনোৰাৰ আলী ঘৰ নং : 8৮ বয়স : 38 লিঙ্গ : মহিলা	DYB1548738 ফটো উপলব্ধ
193 নাম : আচিকুৰ আলী পিতাৰ নাম: মনোৰাৰ আলী ঘৰ নং : 8৮ বয়স : 38 লিঙ্গ : পুৰুষ	DYB1546129 ফটো উপলব্ধ	194 নাম : তচলিমা চুলতানা স্বামীৰ নাম: আচিকুৰ আলী ঘৰ নং : 8৮ বয়স : 33 লিঙ্গ : মহিলা	DYB1551491 ফটো উপলব্ধ	195 নাম : চামচন নেহাৰ স্বামীৰ নাম: বপুতি আলী ঘৰ নং : 8৯ বয়স : 56 লিঙ্গ : মহিলা	DYB1887930 ফটো উপলব্ধ
196 নাম : বাপতি আলী পিতাৰ নাম: হাচিমুদ্দিন ঘৰ নং : 8৯ বয়স : 47 লিঙ্গ : পুৰুষ	DYB1546141 ফটো উপলব্ধ	197 নাম : উবেদৰ বহমান পিতাৰ নাম: হাচিমুদ্দিন ঘৰ নং : 8৯ বয়স : 45 লিঙ্গ : পুৰুষ	DYB1546152 ফটো উপলব্ধ	198 নাম : নৰেজা বেগম স্বামীৰ নাম: মাইউদ্দিন ঘৰ নং : 8৯ বয়স : 44 লিঙ্গ : মহিলা	DYB1546163 ফটো উপলব্ধ
199 নাম : নেচিম আহমেদ পিতাৰ নাম: মহিবতদ্দিন ঘৰ নং : 8৯ বয়স : 24 লিঙ্গ : পুৰুষ	DYB0501569 ফটো উপলব্ধ	200 নাম : বেচিদা খাতুন স্বামীৰ নাম: আজিমুদ্দিন ঘৰ নং : ৫০ বয়স : 55 লিঙ্গ : মহিলা	DYB1546196 ফটো উপলব্ধ	201 নাম : মনোৰাৰা বেগম পিতাৰ নাম: কাচীম আলী ঘৰ নং : ৫০ বয়স : 48 লিঙ্গ : মহিলা	DYB1546209 ফটো উপলব্ধ
202 নাম : আচিকুৰ বহমান পিতাৰ নাম: আজিমুদ্দিন ঘৰ নং : ৫০ বয়স : 33 লিঙ্গ : পুৰুষ	DYB1551515 ফটো উপলব্ধ	203 নাম : বৌজদ্দিন পিতাৰ নাম: কাচীম আলী ঘৰ নং : ৫১ বয়স : 65 লিঙ্গ : পুৰুষ	DYB1546221 ফটো উপলব্ধ	204 নাম : অৰচনা বেগম পিতাৰ নাম: বৌজ উদ্দিন ঘৰ নং : ৫১ বয়স : 33 লিঙ্গ : মহিলা	DYB0143487 ফটো উপলব্ধ
205 নাম : দিম্পী বেগম স্বামীৰ নাম: ইজাজুৰ বহমান ঘৰ নং : ৫১ বয়স : 30 লিঙ্গ : মহিলা	DYB0248609 ফটো উপলব্ধ	206 নাম : বিচাসনি বেগম পিতাৰ নাম: বৌজউদ্দিন ঘৰ নং : ৫১ বয়স : 28 লিঙ্গ : মহিলা	DYB0327163 ফটো উপলব্ধ	207 নাম : নজিবুদ্দিন পিতাৰ নাম: কাচীম আলী ঘৰ নং : ৫২ বয়স : 58 লিঙ্গ : পুৰুষ	DYB1546243 ফটো উপলব্ধ
208 নাম : আফিয়া বেগম স্বামীৰ নাম: নজিবুদ্দিন ঘৰ নং : ৫২ বয়স : 46 লিঙ্গ : মহিলা	DYB1546254 ফটো উপলব্ধ	209 নাম : ইকবাল হুছেইন পিতাৰ নাম: নজিবু উদ্দিন ঘৰ নং : ৫২ বয়স : 37 লিঙ্গ : পুৰুষ	DYB0144279 ফটো উপলব্ধ	210 নাম : ইমবান হুছেইন পিতাৰ নাম: নজিবু উদ্দিন ঘৰ নং : ৫২ বয়স : 36 লিঙ্গ : পুৰুষ	DYB0144295 ফটো উপলব্ধ



211 নাম : চাহনাজ চুলতানা পিতাৰ নাম: নাজিবুদ্দিন ঘৰ নং : ৫২ বয়স : 27 লিঙ্গ : মহিলা	DYB0326405 ফটো উপলব্ধ	212 নাম : মঃ চহৰউদ্দিন পিতাৰ নাম: বাহাৰউদ্দিন ঘৰ নং : ৫৩ বয়স : 64 লিঙ্গ : পুৰুষ	DYB1546265 ফটো উপলব্ধ	213 নাম : চমচুলা বেগম স্বামীৰ নাম: মঃ চহৰউদ্দিন ঘৰ নং : ৫৩ বয়স : 60 লিঙ্গ : মহিলা	DYB1546276 ফটো উপলব্ধ
214 নাম : ছাজিদা চুলতানা স্বামীৰ নাম: মঃ চহৰউদ্দিন ঘৰ নং : ৫৩ বয়স : 38 লিঙ্গ : মহিলা	DYB1546287 ফটো উপলব্ধ	S 215 নাম : ছাজিদা চুলতানা পিতাৰ নাম: মঃ চহৰউদ্দিন ঘৰ নং : ৫৩ বয়স : 38 লিঙ্গ : মহিলা	DYB4783544 ফটো উপলব্ধ	216 নাম : চাজিদ আহমেদ পিতাৰ নাম: চাহাৰউদ্দিন ঘৰ নং : ৫৩ বয়স : 34 লিঙ্গ : পুৰুষ	DYB1551559 ফটো উপলব্ধ
217 নাম : মশ্ৰফ আলী পিতাৰ নাম: মহাজন আলী ঘৰ নং : ৫৪ বয়স : 66 লিঙ্গ : পুৰুষ	DYB1546323 ফটো উপলব্ধ	218 নাম : বমজান আলী পিতাৰ নাম: মহাজন আলী ঘৰ নং : ৫৪ বয়স : 64 লিঙ্গ : পুৰুষ	DYB1546345 ফটো উপলব্ধ	219 নাম : নুৰেজা বেগম স্বামীৰ নাম: মশ্ৰব আলী ঘৰ নং : ৫৪ বয়স : 57 লিঙ্গ : মহিলা	DYB1546334 ফটো উপলব্ধ
220 নাম : ফৰিদা বেগম স্বামীৰ নাম: বমজান আলী ঘৰ নং : ৫৪ বয়স : 53 লিঙ্গ : মহিলা	DYB1546356 ফটো উপলব্ধ	221 নাম : চাইদুল আলী পিতাৰ নাম: ইচাহক আলী ঘৰ নং : ৫৪ বয়স : 40 লিঙ্গ : পুৰুষ	DYB1546312 ফটো উপলব্ধ	222 নাম : মাহমুদা বেগম স্বামীৰ নাম: চাইদুল আলী ঘৰ নং : ৫৪ বয়স : 35 লিঙ্গ : মহিলা	DYB0145417 ফটো উপলব্ধ
223 নাম : হামিদুল হক পিতাৰ নাম: ইছাহক আলী ঘৰ নং : ৫৪ বয়স : 33 লিঙ্গ : পুৰুষ	DYB1551560 ফটো উপলব্ধ	224 নাম : ইক্ৰাম আলী পিতাৰ নাম: বমজান আলী ঘৰ নং : ৫৪ বয়স : 27 লিঙ্গ : পুৰুষ	DYB0277624 ফটো উপলব্ধ	225 নাম : ইমবান হুছেইন পিতাৰ নাম: মশ্ৰফ আলী ঘৰ নং : ৫৪ বয়স : 27 লিঙ্গ : পুৰুষ	DYB0278341 ফটো উপলব্ধ
226 নাম : আঞ্জমা বেগম স্বামীৰ নাম: হামিদুল হক ঘৰ নং : ৫৪ বয়স : 25 লিঙ্গ : মহিলা	DYB0379602 ফটো উপলব্ধ	227 নাম : বাপকন আলী পিতাৰ নাম: পচলা আলী ঘৰ নং : ৫৫ বয়স : 60 লিঙ্গ : পুৰুষ	DYB1546367 ফটো উপলব্ধ	228 নাম : ইব্রাহিম আলী পিতাৰ নাম: বাপকন আলী ঘৰ নং : ৫৫ বয়স : 39 লিঙ্গ : পুৰুষ	DYB1546378 ফটো উপলব্ধ
229 নাম : ইয়াছমিন বেগম স্বামীৰ নাম: ইব্রাহিম আলী ঘৰ নং : ৫৫ বয়স : 37 লিঙ্গ : মহিলা	DYB1546389 ফটো উপলব্ধ	230 নাম : হামিম আলী পিতাৰ নাম: ইব্রাহিম আলী ঘৰ নং : 55 বয়স : 22 লিঙ্গ : পুৰুষ	EMX0127019 ফটো উপলব্ধ	231 নাম : মুকিবুৰ বহমান পিতাৰ নাম: মুজিবুৰ বহমান ঘৰ নং : ৫৬ বয়স : 55 লিঙ্গ : পুৰুষ	DYB1546436 ফটো উপলব্ধ
232 নাম : ৰোচনা বেগম পিতাৰ নাম: আফজল আলী ঘৰ নং : ৫৬ বয়স : 50 লিঙ্গ : মহিলা	DYB1546403 ফটো উপলব্ধ	233 নাম : ওৱাজেদ আলি পিতাৰ নাম: আফজল আলী ঘৰ নং : ৫৬ বয়স : 48 লিঙ্গ : পুৰুষ	DYB1546414 ফটো উপলব্ধ	234 নাম : আফিয়া বেগম স্বামীৰ নাম: মুকিবুৰ বহমান ঘৰ নং : ৫৬ বয়স : 46 লিঙ্গ : মহিলা	DYB1546447 ফটো উপলব্ধ
235 নাম : এমি বেগম স্বামীৰ নাম: ওৱাজেদ আলী ঘৰ নং : ৫৬ বয়স : 42 লিঙ্গ : মহিলা	DYB1546425 ফটো উপলব্ধ	236 নাম : মুচিবুৰ বহমান পিতাৰ নাম: মুকিবুৰ বহমান ঘৰ নং : ৫৬ বয়স : 23 লিঙ্গ : পুৰুষ	DYB0509133 ফটো উপলব্ধ	237 নাম : আৰচিদা ইয়াছমিন পিতাৰ নাম: ওৱাজেদ আলি ঘৰ নং : 56 বয়স : 20 লিঙ্গ : মহিলা	EMX0079194 ফটো উপলব্ধ
238 নাম : হিৰা বেগম স্বামীৰ নাম: নুৰুদ্দিন ঘৰ নং : ৫৭ বয়স : 70 লিঙ্গ : মহিলা	DYB1546527 ফটো উপলব্ধ	239 নাম : বেছিদা বেগম স্বামীৰ নাম: কমৰোদ্দিন ঘৰ নং : ৫৭ বয়স : 50 লিঙ্গ : মহিলা	DYB1546469 ফটো উপলব্ধ	240 নাম : চঞ্জিদা হাজৰীকা স্বামীৰ নাম: কাৰিমুদ্দিন আহমেদ ঘৰ নং : ৫৭ বয়স : 49 লিঙ্গ : মহিলা	DYB0327171 ফটো উপলব্ধ



241 নাম : কৰিমদ্দিন পিতাৰ নাম: আব্দুল লতিফ ঘৰ নং : ৫৭ বয়স : 46 লিঙ্গ : পুৰুষ	DYB1546492 ফটো উপলব্ধ	242 নাম : ৰাজ আলি পিতাৰ নাম: আকবৰ আলী ঘৰ নং : ৫৭ বয়স : 41 লিঙ্গ : পুৰুষ	DYB1546505 ফটো উপলব্ধ	243 নাম : ৰমজানী বেগম স্বামীৰ নাম: ৰাজু আলী ঘৰ নং : ৫৭ বয়স : 39 লিঙ্গ : মহিলা	DYB1546516 ফটো উপলব্ধ
244 নাম : জোনমনি হাজৰীকা পিতাৰ নাম: কমৰুদ্দিন ঘৰ নং : ৫৭ বয়স : 25 লিঙ্গ : মহিলা	DYB0381202 ফটো উপলব্ধ	245 নাম : আবুবক্কৰ ছিদ্দিক পিতাৰ নাম: ৰাজু আলী ঘৰ নং : 57 বয়স : 20 লিঙ্গ : পুৰুষ	EMX0121368 ফটো উপলব্ধ	246 নাম : আৰছেদ আলী পিতাৰ নাম: আমজেদ আলী ঘৰ নং : ৫৮ বয়স : 52 লিঙ্গ : পুৰুষ	DYB0326900 ফটো উপলব্ধ
247 নাম : জেচমিন চুলতানা স্বামীৰ নাম: আৰছেদ আলী ঘৰ নং : ৫৮ বয়স : 39 লিঙ্গ : মহিলা	DYB0324699 ফটো উপলব্ধ	248 নাম : মহম্মদ ওৱাজিদ আহমেদ পিতাৰ নাম: আমজেদ আলী ঘৰ নং : ৫৮ বয়স : 38 লিঙ্গ : পুৰুষ	DYB0147959 ফটো উপলব্ধ	249 নাম : ৰাফাজুল ৰহমান পিতাৰ নাম: আমজেদ আলী ঘৰ নং : ৫৮ বয়স : 33 লিঙ্গ : পুৰুষ	DYB0148098 ফটো উপলব্ধ
S 250 নাম : মনো বেগম পিতাৰ নাম: ৰমজান আলী ঘৰ নং : ৫৮ বয়স : 23 লিঙ্গ : মহিলা	DYB0503300 ফটো উপলব্ধ	251 নাম : মিলি বেগম পিতাৰ নাম: আক্তৰ জামান ঘৰ নং : ৫৯ বয়স : 43 লিঙ্গ : মহিলা	DYB1546583 ফটো উপলব্ধ	252 নাম : চৈয়দৰ ৰহমান পিতাৰ নাম: আক্তৰ জামান ঘৰ নং : ৫৯ বয়স : 39 লিঙ্গ : পুৰুষ	DYB1546594 ফটো উপলব্ধ
253 নাম : চামিম আখতাৰ পিতাৰ নাম: ছিদ্দিক আলী ঘৰ নং : 59 বয়স : 22 লিঙ্গ : মহিলা	EMX0181669 ফটো উপলব্ধ	254 নাম : জোন্না বেগম স্বামীৰ নাম: মতিন আলী ঘৰ নং : ৬০ বয়স : 49 লিঙ্গ : মহিলা	DYB1546629 ফটো উপলব্ধ	255 নাম : আবেদুৰ ৰহমান পিতাৰ নাম: চৌকত আলী ঘৰ নং : ৬০ বয়স : 46 লিঙ্গ : পুৰুষ	DYB1546630 ফটো উপলব্ধ
256 নাম : মাখনি বেগম পিতাৰ নাম: আবেদুৰ ৰহমান ঘৰ নং : ৬০ বয়স : 34 লিঙ্গ : মহিলা	DYB0326157 ফটো উপলব্ধ	257 নাম : চাজিদা বেগম পিতাৰ নাম: আব্দুল মতিন ঘৰ নং : ৬০ বয়স : 26 লিঙ্গ : মহিলা	DYB0474734 ফটো উপলব্ধ	258 নাম : নূৰ ইছলাম পিতাৰ নাম: নূৰুল হুদা ঘৰ নং : ৬১ বয়স : 69 লিঙ্গ : পুৰুষ	DYB1551673 ফটো উপলব্ধ
259 নাম : নূৰুল হক পিতাৰ নাম: নূৰুল হুদা ঘৰ নং : ৬১ বয়স : 56 লিঙ্গ : পুৰুষ	DYB1546641 ফটো উপলব্ধ	260 নাম : বুলবুল বেগম স্বামীৰ নাম: নূৰ ইছলাম ঘৰ নং : ৬১ বয়স : 54 লিঙ্গ : মহিলা	DYB1551640 ফটো উপলব্ধ	261 নাম : আয়েছা বেগম স্বামীৰ নাম: নূৰুল হক ঘৰ নং : ৬১ বয়স : 52 লিঙ্গ : মহিলা	DYB1546652 ফটো উপলব্ধ
262 নাম : নূৰুল আমিন পিতাৰ নাম: নূৰুল ইছলাম ঘৰ নং : ৬১ বয়স : 43 লিঙ্গ : পুৰুষ	DYB1551651 ফটো উপলব্ধ	263 নাম : ৰিজৱানা বেগম স্বামীৰ নাম: নূৰুল আমিন ঘৰ নং : ৬১ বয়স : 42 লিঙ্গ : মহিলা	DYB1551639 ফটো উপলব্ধ	264 নাম : নূৰ মহম্মদ পিতাৰ নাম: নূৰুল হক ঘৰ নং : ৬১ বয়স : 35 লিঙ্গ : পুৰুষ	DYB1551468 ফটো উপলব্ধ
265 নাম : বনু বেগম পিতাৰ নাম: নূৰুল হক ঘৰ নং : 61 বয়স : 32 লিঙ্গ : মহিলা	DYB0601492 ফটো উপলব্ধ	266 নাম : জেৰিন তৱাচুম পিতাৰ নাম: মুবিনুল হক ঘৰ নং : ৬১ বয়স : 29 লিঙ্গ : মহিলা	DYB0326918 ফটো উপলব্ধ	267 নাম : দিপালী বেগম স্বামীৰ নাম: নূৰ মহম্মদ ঘৰ নং : 61 বয়স : 25 লিঙ্গ : মহিলা	EMX0132225 ফটো উপলব্ধ
268 নাম : ৰহুল আমিন পিতাৰ নাম: নূৰুল আমিন ঘৰ নং : ৬১ বয়স : 24 লিঙ্গ : পুৰুষ	DYB0474619 ফটো উপলব্ধ	269 নাম : টৰসিয়াতা বেগম স্বামীৰ নাম: ৰহুল আমিন ঘৰ নং : 61 বয়স : 23 লিঙ্গ : মহিলা	EMX0127001 ফটো উপলব্ধ	270 নাম : চফিৰন নিছা স্বামীৰ নাম: অনোৱাৰ আলী ঘৰ নং : ৬২ বয়স : 55 লিঙ্গ : মহিলা	DYB1546674 ফটো উপলব্ধ



271 নাম : বমজানি বেগম মাতৃৰ নাম: চফিৰন নিচা ঘৰ নং : 62 বয়স : 23 লিঙ্গ : মহিলা	DYB0588095 ফটো উপলব্ধ	272 নাম : মাচুম আলী মাতৃৰ নাম: চফিৰন নিছা ঘৰ নং : 62 বয়স : 20 লিঙ্গ : পুৰুষ	EMX0127332 ফটো উপলব্ধ	273 নাম : আজমত আলী পিতাৰ নাম: আশ্রব আলী ঘৰ নং : 63 বয়স : 50 লিঙ্গ : পুৰুষ	DYB1546696 ফটো উপলব্ধ
274 নাম : হেলেন চুলতানা স্বামীৰ নাম: আজমত আলী ঘৰ নং : 63 বয়স : 41 লিঙ্গ : মহিলা	DYB1546709 ফটো উপলব্ধ	275 নাম : নুৰন নিছা পিতাৰ নাম: আশ্রফ হুছেইন ঘৰ নং : 63 বয়স : 41 লিঙ্গ : মহিলা	DYB1546710 ফটো উপলব্ধ	276 নাম : মচৰফ হুছেইন পিতাৰ নাম: আশ্রফ আলী ঘৰ নং : 63 বয়স : 38 লিঙ্গ : পুৰুষ	DYB1546721 ফটো উপলব্ধ
277 নাম : নাজৰিন চুলতানা স্বামীৰ নাম: মশ্রফ হুছেইন ঘৰ নং : 63 বয়স : 30 লিঙ্গ : মহিলা	DYB0151878 ফটো উপলব্ধ	278 নাম : বহমান বহমান পিতাৰ নাম: মাতিন আলী ঘৰ নং : 63 বয়স : 27 লিঙ্গ : পুৰুষ	DYB0273474 ফটো উপলব্ধ	279 নাম : নাচিমুদ্দিন আহমেদ মাতৃৰ নাম: নুৰন নিছা ঘৰ নং : 63 বয়স : 22 লিঙ্গ : পুৰুষ	EMX0126987 ফটো উপলব্ধ
280 নাম : চৰিফৰ বহমান পিতাৰ নাম: বপা শেখ ঘৰ নং : 68 বয়স : 80 লিঙ্গ : পুৰুষ	DYB1546732 ফটো উপলব্ধ	281 নাম : গোলেনা বেগম স্বামীৰ নাম: চৰিফৰ বহমান ঘৰ নং : 68 বয়স : 70 লিঙ্গ : মহিলা	DYB1546743 ফটো উপলব্ধ	282 নাম : চাইফুউদ্দিন আহমেদ পিতাৰ নাম: চৰিফৰ বহমান ঘৰ নং : 68 বয়স : 44 লিঙ্গ : পুৰুষ	DYB1546754 ফটো উপলব্ধ
283 নাম : বিবল আলী পিতাৰ নাম: চৰিফৰ বহমান ঘৰ নং : 68 বয়স : 38 লিঙ্গ : পুৰুষ	DYB1546765 ফটো উপলব্ধ	284 নাম : বিতুল আলী পিতাৰ নাম: চৰিফী বহমান ঘৰ নং : 68 বয়স : 36 লিঙ্গ : পুৰুষ	DYB0152249 ফটো উপলব্ধ	285 নাম : বচমিনা বেগম স্বামীৰ নাম: ছাইফুদ্দিন ঘৰ নং : 68 বয়স : 33 লিঙ্গ : মহিলা	DYB1887918 ফটো উপলব্ধ
286 নাম : জেছমিন বেগম স্বামীৰ নাম: চামচুদ্দিন চামচুদ্দিন ঘৰ নং : 64 বয়স : 33 লিঙ্গ : মহিলা	EMX0082867 ফটো উপলব্ধ	287 নাম : বেৰিকব উদ্দিন পিতাৰ নাম: চৰিফৰ বহমান ঘৰ নং : 68 বয়স : 28 লিঙ্গ : পুৰুষ	DYB0152678 ফটো উপলব্ধ	288 নাম : বহিম বক্স পিতাৰ নাম: ইলাহী বক্স ঘৰ নং : 65 বয়স : 55 লিঙ্গ : পুৰুষ	DYB1546787 ফটো উপলব্ধ
289 নাম : খাইৰন নিছা স্বামীৰ নাম: বহিম বক্স ঘৰ নং : 65 বয়স : 48 লিঙ্গ : মহিলা	DYB1546798 ফটো উপলব্ধ	290 নাম : হুছেইন বক্স পিতাৰ নাম: ইলাহী বক্স ঘৰ নং : 65 বয়স : 46 লিঙ্গ : পুৰুষ	DYB1546801 ফটো উপলব্ধ	291 নাম : বফিকুল ইচলাম পিতাৰ নাম: বহিল বক্স ঘৰ নং : 65 বয়স : 29 লিঙ্গ : পুৰুষ	DYB0153189 ফটো উপলব্ধ
292 নাম : জোনতি বেগম পিতাৰ নাম: বহিম বক্স ঘৰ নং : 65 বয়স : 28 লিঙ্গ : মহিলা	DYB0283374 ফটো উপলব্ধ	293 নাম : ওৱাহিদুৰ বহমান পিতাৰ নাম: কাদিৰ বক্স ঘৰ নং : 66 বয়স : 58 লিঙ্গ : পুৰুষ	DYB1546823 ফটো উপলব্ধ	294 নাম : সিদ্দিক আলী পিতাৰ নাম: কাদিৰ বক্স ঘৰ নং : 66 বয়স : 51 লিঙ্গ : পুৰুষ	DYB1546845 ফটো উপলব্ধ
295 নাম : আনোৱাৰা বেগম স্বামীৰ নাম: ওৱাহিদুৰ বহমান ঘৰ নং : 66 বয়স : 50 লিঙ্গ : মহিলা	DYB1546834 ফটো উপলব্ধ	296 নাম : চায়েদা বেগম স্বামীৰ নাম: চাদিক আলী ঘৰ নং : 66 বয়স : 40 লিঙ্গ : মহিলা	DYB1546856 ফটো উপলব্ধ	297 নাম : ৰুমি বেগম পিতাৰ নাম: ওৱাহিদুৰ বহমান ঘৰ নং : 66 বয়স : 28 লিঙ্গ : মহিলা	DYB0153726 ফটো উপলব্ধ
298 নাম : ইবাদুৰ বহমান পিতাৰ নাম: ওৱাহিদুৰ বহমান ঘৰ নং : 66 বয়স : 25 লিঙ্গ : পুৰুষ	DYB0575571 ফটো উপলব্ধ	299 নাম : পুষ্প বৰা পিতাৰ নাম: সলিয়া বৰা ঘৰ নং : 69 বয়স : 61 লিঙ্গ : পুৰুষ	DYB1546890 ফটো উপলব্ধ	300 নাম : তুতুমনী বৰা স্বামীৰ নাম: পুষ্প বৰা ঘৰ নং : 69 বয়স : 48 লিঙ্গ : মহিলা	DYB1546903 ফটো উপলব্ধ

301 নাম : বাস্তৱ বৰা পিতাৰ নাম: পুষ্প বৰা ঘৰ নং : ৬৭ বয়স : 29 লিঙ্গ : পুৰুষ	DYB0154419 ফটো উপলব্ধ	302 নাম : অমল্য চন্দ্ৰ বৰা পিতাৰ নাম: ছলিয়া বৰা ঘৰ নং : ৬৮ বয়স : 75 লিঙ্গ : পুৰুষ	DYB1546914 ফটো উপলব্ধ	303 নাম : অনিতা বৰা স্বামীৰ নাম: অমল্য বৰা ঘৰ নং : ৬৮ বয়স : 65 লিঙ্গ : মহিলা	DYB1546925 ফটো উপলব্ধ
304 নাম : মুনাল বৰা পিতাৰ নাম: অমল্য বৰা ঘৰ নং : ৬৮ বয়স : 38 লিঙ্গ : পুৰুষ	DYB1546936 ফটো উপলব্ধ	305 নাম : বাপুৰাম বৰা পিতাৰ নাম: মুহীৰাম বৰা ঘৰ নং : ৬৯ বয়স : 70 লিঙ্গ : পুৰুষ	DYB1546958 ফটো উপলব্ধ	306 নাম : খগেন বৰা পিতাৰ নাম: মুহীৰাম বৰা ঘৰ নং : ৬৯ বয়স : 60 লিঙ্গ : পুৰুষ	DYB1546970 ফটো উপলব্ধ
307 নাম : তুতু বৰা স্বামীৰ নাম: খগেন বৰা ঘৰ নং : ৬৯ বয়স : 50 লিঙ্গ : মহিলা	DYB1546981 ফটো উপলব্ধ	308 নাম : জুতিকা বৰা স্বামীৰ নাম: বাপুৰাম বৰা ঘৰ নং : 69 বয়স : 48 লিঙ্গ : মহিলা	DYB1546969 ফটো উপলব্ধ	309 নাম : হেমন্ত বৰা পিতাৰ নাম: বাপুৰাম বৰা ঘৰ নং : ৬৯ বয়স : 35 লিঙ্গ : পুৰুষ	DYB1887850 ফটো উপলব্ধ
S 310 নাম : চয়নীকা বৰা পিতাৰ নাম: খগেন বৰা ঘৰ নং : ৬৯ বয়স : 31 লিঙ্গ : মহিলা	DYB1887747 ফটো উপলব্ধ	311 নাম : জিতু মনি বৰা স্বামীৰ নাম: হেমন্ত বাৰা ঘৰ নং : 69 বয়স : 25 লিঙ্গ : মহিলা	EMX0121350 ফটো উপলব্ধ	312 নাম : হিৰামনি বৰা পিতাৰ নাম: খগেন বৰা ঘৰ নং : ৬৯ বয়স : 22 লিঙ্গ : মহিলা	DYB0575605 ফটো উপলব্ধ
313 নাম : গোলাপ সূত পিতাৰ নাম: সোমেশ্বৰ সূত ঘৰ নং : ৭০ বয়স : 80 লিঙ্গ : পুৰুষ	DYB1546992 ফটো উপলব্ধ	314 নাম : পোনমই সূত স্বামীৰ নাম: গোলাপ সূত ঘৰ নং : ৭০ বয়স : 75 লিঙ্গ : মহিলা	DYB1547008 ফটো উপলব্ধ	315 নাম : কনক ৰাজখোৱা পিতাৰ নাম: কামেশ্বৰ সূত ঘৰ নং : ৭১ বয়স : 65 লিঙ্গ : পুৰুষ	DYB1547019 ফটো উপলব্ধ
316 নাম : লাহৰি ৰাজখোৱা স্বামীৰ নাম: কনক ৰাজখোৱা ঘৰ নং : ৭১ বয়স : 50 লিঙ্গ : মহিলা	DYB1547020 ফটো উপলব্ধ	317 নাম : মিঠোন ৰাজখোৱা পিতাৰ নাম: কনক ৰাজখোৱা ঘৰ নং : ৭১ বয়স : 32 লিঙ্গ : পুৰুষ	DYB1887781 ফটো উপলব্ধ	318 নাম : অতুল বৰা পিতাৰ নাম: কৰুনা বৰা ঘৰ নং : ৭২ বয়স : 62 লিঙ্গ : পুৰুষ	DYB1547042 ফটো উপলব্ধ
319 নাম : দিপালী বৰা স্বামীৰ নাম: অতুল বৰা ঘৰ নং : ৭২ বয়স : 50 লিঙ্গ : মহিলা	DYB1547053 ফটো উপলব্ধ	320 নাম : বিশ্বজিৎ বৰা পিতাৰ নাম: আতুল বৰা ঘৰ নং : ৭২ বয়স : 28 লিঙ্গ : পুৰুষ	DYB0277442 ফটো উপলব্ধ	S 321 নাম : প্ৰফুল্ল বৰা পিতাৰ নাম: কৰুনা বৰা ঘৰ নং : ৭৩ বয়স : 52 লিঙ্গ : পুৰুষ	DYB1547064 ফটো উপলব্ধ
322 নাম : লক্ষীমাই বৰা স্বামীৰ নাম: প্ৰফুল্ল বৰা ঘৰ নং : ৭৩ বয়স : 45 লিঙ্গ : মহিলা	DYB1547075 ফটো উপলব্ধ	323 নাম : অঞ্জু দাস স্বামীৰ নাম: দেৱজিৎ বৰা ঘৰ নং : ৭৩ বয়স : 44 লিঙ্গ : মহিলা	DYB0332346 ফটো উপলব্ধ	324 নাম : কৃষ্ণামনি বৰা স্বামীৰ নাম: সঞ্জীৱ বৰা ঘৰ নং : 73 বয়স : 27 লিঙ্গ : মহিলা	DYB0601633 ফটো উপলব্ধ
325 নাম : সন্দিব বৰা মাতৃৰ নাম: লক্ষীমাই বৰা ঘৰ নং : ৭৩ বয়স : 26 লিঙ্গ : পুৰুষ	DYB0378992 ফটো উপলব্ধ	326 নাম : ৰেখা মনি কেওঁত স্বামীৰ নাম: টুটুমণি বৰা ঘৰ নং : 73 বয়স : 26 লিঙ্গ : মহিলা	EMX0091520 ফটো উপলব্ধ	327 নাম : ভোলা ৰাম বৰা পিতাৰ নাম: গোপাল বৰা ঘৰ নং : ৭৪ বয়স : 77 লিঙ্গ : পুৰুষ	DYB1547086 ফটো উপলব্ধ
328 নাম : জিন বৰা স্বামীৰ নাম: ভোলা বৰা ঘৰ নং : ৭৪ বয়স : 68 লিঙ্গ : মহিলা	DYB1547097 ফটো উপলব্ধ	329 নাম : দেবজিত বৰা পিতাৰ নাম: ভোলা বৰা ঘৰ নং : ৭৪ বয়স : 48 লিঙ্গ : পুৰুষ	DYB1547111 ফটো উপলব্ধ	330 নাম : লিলি বৰা স্বামীৰ নাম: পুতুল বৰা ঘৰ নং : ৭৫ বয়স : 62 লিঙ্গ : মহিলা	DYB1547133 ফটো উপলব্ধ



331 নাম : চন্দ্ৰ বৰা স্বামীৰ নাম: প্ৰসন্ন বৰা ঘৰ নং : ৭৫ বয়স : 40 লিঙ্গ : মহিলা	DYB1887849 ফটো উপলব্ধ	332 নাম : প্ৰসন্ন বৰা পিতাৰ নাম: পুতুল বৰা ঘৰ নং : ৭৫ বয়স : 39 লিঙ্গ : পুৰুষ	DYB0159939 ফটো উপলব্ধ	333 নাম : প্ৰদ্যম্ন বৰা পিতাৰ নাম: পুতুল বৰা ঘৰ নং : ৭৫ বয়স : 37 লিঙ্গ : পুৰুষ	DYB0159988 ফটো উপলব্ধ
334 নাম : মিনতি বৰা স্বামীৰ নাম: পূৰ্ণ চন্দ্ৰ বৰুৱা ঘৰ নং : ৭৫ বয়স : 32 লিঙ্গ : মহিলা	DYB1887758 ফটো উপলব্ধ	335 নাম : বীনা শইকীয়া পিতাৰ নাম: লবৰাম শইকীয়া ঘৰ নং : ৭৬ বয়স : 49 লিঙ্গ : মহিলা	DYB1547155 ফটো উপলব্ধ	336 নাম : সোনমনি বৰা শইকীয়া স্বামীৰ নাম: বাৰেন্দ্ৰ নাথ শইকীয়া ঘৰ নং : ৭৭ বয়স : 60 লিঙ্গ : মহিলা	DYB1547177 ফটো উপলব্ধ
337 নাম : বিদ্যুৎ শইকীয়া পিতাৰ নাম: বাৰেন শইকীয়া ঘৰ নং : ৭৭ বয়স : 36 লিঙ্গ : মহিলা	DYB1887805 ফটো উপলব্ধ	338 নাম : নীলাক্ষী শইকীয়া পিতাৰ নাম: বাৰেন্দ্ৰ নাথ শইকীয়া ঘৰ নং : ৭৭ বয়স : 30 লিঙ্গ : মহিলা	DYB1887816 ফটো উপলব্ধ	339 নাম : বিনু ৰাজখোৱা স্বামীৰ নাম: অনিল ৰাজখোৱা ঘৰ নং : ৭৮ বয়স : 60 লিঙ্গ : মহিলা	DYB1547199 ফটো উপলব্ধ
340 নাম : কৃষ্ণ বৰা পিতাৰ নাম: অনিল ৰাজখোৱা ঘৰ নং : ৭৮ বয়স : 41 লিঙ্গ : পুৰুষ	DYB1887838 ফটো উপলব্ধ	S 341 নাম : বৰ্ণা বৰা পিতাৰ নাম: নৱায়ণ বৰা ঘৰ নং : ৭৮ বয়স : 38 লিঙ্গ : মহিলা	DYB1887827 ফটো উপলব্ধ	# 342 নাম : ৰঞ্জিত বৰা পিতাৰ নাম: চেনী ৰাম বৰা ঘৰ নং : ৭৯ বয়স : 50 লিঙ্গ : পুৰুষ	DYB1547235 ফটো উপলব্ধ
343 নাম : সীমা দেৱী মাতৃৰ নাম: ৰঞ্জিত বৰা ঘৰ নং : ৭৬ বয়স : 49 লিঙ্গ : মহিলা	DYB0326413 ফটো উপলব্ধ	344 নাম : আনন্দ ৰাম বৰুৱা পিতাৰ নাম: বলোৰাম বৰুৱা ঘৰ নং : ৮০ বয়স : 83 লিঙ্গ : পুৰুষ	DYB1547257 ফটো উপলব্ধ	345 নাম : লক্ষ্মী নাথ বৰুৱা পিতাৰ নাম: আনন্দ ৰাম বৰুৱা ঘৰ নং : ৮০ বয়স : 46 লিঙ্গ : মহিলা	DYB1547279 ফটো উপলব্ধ
346 নাম : ৰমা বৰুৱা স্বামীৰ নাম: লখীনাথ বৰুৱা ঘৰ নং : ৮০ বয়স : 42 লিঙ্গ : মহিলা	DYB1547280 ফটো উপলব্ধ	347 নাম : ফিৰজা বেগম পিতাৰ নাম: হাফিজুদ্দিন , ঘৰ নং : ৮০ বয়স : 29 লিঙ্গ : মহিলা	DYB0279653 ফটো উপলব্ধ	348 নাম : নম্বতা বৰুৱা পিতাৰ নাম: লক্ষীনাথ বৰুৱা ঘৰ নং : 80 বয়স : 22 লিঙ্গ : মহিলা	DYB0601468 ফটো উপলব্ধ
349 নাম : চাবিদ আলম মাতৃৰ নাম: ৰিজোৱাৰা বেগম ঘৰ নং : 80 বয়স : 19 লিঙ্গ : পুৰুষ	EMX0127027 ফটো উপলব্ধ	350 নাম : বিজু বৰুৱা স্বামীৰ নাম: ভূপেন বৰুৱা ঘৰ নং : ৮১ বয়স : 51 লিঙ্গ : মহিলা	DYB1547304 ফটো উপলব্ধ	351 নাম : সীমন্ত জ্যোতি বৰুৱা পিতাৰ নাম: ভূপেন বৰুৱা ঘৰ নং : ৮১ বয়স : 31 লিঙ্গ : পুৰুষ	DYB0381251 ফটো উপলব্ধ
352 নাম : প্লাবিতা বৰুৱা মাতৃৰ নাম: বিজু বৰুৱা ঘৰ নং : ৮১ বয়স : 26 লিঙ্গ : মহিলা	DYB0327015 ফটো উপলব্ধ	353 নাম : পূজা শ্ৰী বৰুৱা পিতাৰ নাম: বিজু বৰুৱা ঘৰ নং : ৮১ বয়স : 26 লিঙ্গ : মহিলা	DYB0326934 ফটো উপলব্ধ	354 নাম : প্ৰাৰ্থনা বৰুৱা মাতৃৰ নাম: বিজু বৰুৱা ঘৰ নং : 81 বয়স : 21 লিঙ্গ : মহিলা	EMX0156992 ফটো উপলব্ধ
355 নাম : গিৰিশ বৰুৱা পিতাৰ নাম: ভগীৰথ বৰুৱা ঘৰ নং : ৮২ বয়স : 53 লিঙ্গ : পুৰুষ	DYB1547315 ফটো উপলব্ধ	356 নাম : ভবানী কান্ত বৰুৱা পিতাৰ নাম: ভগীৰথ বৰুৱা ঘৰ নং : ৮৩ বয়স : 72 লিঙ্গ : পুৰুষ	DYB1547337 ফটো উপলব্ধ	357 নাম : দিনমাই বৰুৱা স্বামীৰ নাম: ভবানী বৰুৱা ঘৰ নং : ৮৩ বয়স : 52 লিঙ্গ : মহিলা	DYB1547348 ফটো উপলব্ধ
358 নাম : দীপজ্যোতি বৰুৱা পিতাৰ নাম: ভবানী বৰুৱা ঘৰ নং : ৮৩ বয়স : 33 লিঙ্গ : পুৰুষ	DYB1887736 ফটো উপলব্ধ	S 359 নাম : স্মীতিৰেখা বৰুৱা পিতাৰ নাম: ভৱানী বৰুৱা ঘৰ নং : ৮৩ বয়স : 32 লিঙ্গ : মহিলা	DYB1887725 ফটো উপলব্ধ	360 নাম : জীতেন বৰুৱা মাতৃৰ নাম: মণ্ডৰাম বৰুৱা ঘৰ নং : ৮৪ বয়স : 60 লিঙ্গ : পুৰুষ	DYB1547359 ফটো উপলব্ধ



361 নাম : জ্যোতি বৰুৱা স্বামীৰ নাম : জীতেন বৰুৱা ঘৰ নং : ৮৪ বয়স : 50 লিঙ্গ : মহিলা	DYB1547360 ফটো উপলব্ধ	362 নাম : প্রজ্ঞান বৰুৱা পিতাৰ নাম : জীতেন বৰুৱা ঘৰ নং : ৪৪ বয়স : 25 লিঙ্গ : পুৰুষ	DYB0590091 ফটো উপলব্ধ	363 নাম : ত্ৰিদিচা বৰুৱা পিতাৰ নাম : জীতেন বৰুৱা ঘৰ নং : ৪৪ বয়স : 22 লিঙ্গ : মহিলা	DYB0601609 ফটো উপলব্ধ
364 নাম : জীবন বৰুৱা পিতাৰ নাম : জয়ৰাম বৰুৱা ঘৰ নং : ৮৫ বয়স : 73 লিঙ্গ : পুৰুষ	DYB1547382 ফটো উপলব্ধ	365 নাম : সোমেশ্বৰী বৰুৱা স্বামীৰ নাম : জীবন বৰুৱা ঘৰ নং : ৮৫ বয়স : 68 লিঙ্গ : মহিলা	DYB1547406 ফটো উপলব্ধ	366 নাম : সংগীতা বৰুৱা পিতাৰ নাম : জীবন বৰুৱা ঘৰ নং : ৮৫ বয়স : 43 লিঙ্গ : মহিলা	DYB1547417 ফটো উপলব্ধ
367 নাম : কবিতা বৰুৱা পিতাৰ নাম : জীবন বৰুৱা ঘৰ নং : ৮৫ বয়স : 40 লিঙ্গ : মহিলা	DYB1547428 ফটো উপলব্ধ	368 নাম : নেত্ৰমনি বৰুৱা পিতাৰ নাম : জিৱন বৰুৱা ঘৰ নং : ৮৫ বয়স : 35 লিঙ্গ : পুৰুষ	DYB0167049 ফটো উপলব্ধ	369 নাম : নীলকান্ত বৰা পিতাৰ নাম : গেৰেলা বৰা ঘৰ নং : ৮৫ বয়স : 80 লিঙ্গ : পুৰুষ	DYB1547439 ফটো উপলব্ধ
370 নাম : তুলু বৰা স্বামীৰ নাম : নীলকান্ত বৰা ঘৰ নং : ৮৬ বয়স : 72 লিঙ্গ : মহিলা	DYB1547440 ফটো উপলব্ধ	371 নাম : হিৰণ্য কুমাৰ বৰা পিতাৰ নাম : নীলকান্ত বৰা ঘৰ নং : ৮৬ বয়স : 46 লিঙ্গ : পুৰুষ	DYB1547451 ফটো উপলব্ধ	372 নাম : নবকান্ত বৰা পিতাৰ নাম : নীলকান্ত বৰা ঘৰ নং : ৮৬ বয়স : 44 লিঙ্গ : পুৰুষ	DYB1547462 ফটো উপলব্ধ
373 নাম : হেমন্ত বৰা পিতাৰ নাম : নীলকান্ত বৰা ঘৰ নং : ৮৬ বয়স : 42 লিঙ্গ : পুৰুষ	DYB1547473 ফটো উপলব্ধ	374 নাম : সিমন্ত বৰা পিতাৰ নাম : নীলকান্ত বৰা ঘৰ নং : ৮৬ বয়স : 39 লিঙ্গ : পুৰুষ	DYB1547484 ফটো উপলব্ধ	375 নাম : নয়না বৰা স্বামীৰ নাম : হিৰণ্যকুমাৰি বৰা ঘৰ নং : ৮৬ বয়স : 33 লিঙ্গ : মহিলা	DYB0167809 ফটো উপলব্ধ
376 নাম : প্ৰবীন চন্দ্ৰ বৰা পিতাৰ নাম : লক্ষীৰাম বৰা ঘৰ নং : ৮৭ বয়স : 66 লিঙ্গ : পুৰুষ	DYB1547495 ফটো উপলব্ধ	377 নাম : অৰ্পনা বৰা স্বামীৰ নাম : প্ৰবীন বৰা ঘৰ নং : ৮৭ বয়স : 62 লিঙ্গ : মহিলা	DYB1547508 ফটো উপলব্ধ	378 নাম : দেৱাশ্ৰী বৰা পিতাৰ নাম : শ্ৰী প্ৰবীন চন্দ্ৰ বৰা ঘৰ নং : ৮৭ বয়স : 30 লিঙ্গ : মহিলা	DYB1551720 ফটো উপলব্ধ
379 নাম : নবীন কুমাৰ বৰা পিতাৰ নাম : লক্ষীৰাম বৰা ঘৰ নং : ৮৮ বয়স : 58 লিঙ্গ : পুৰুষ	DYB1547519 ফটো উপলব্ধ	380 নাম : জ্যোৎস্না বৰা স্বামীৰ নাম : নবীন বৰা ঘৰ নং : ৮৮ বয়স : 52 লিঙ্গ : মহিলা	DYB1547520 ফটো উপলব্ধ	381 নাম : লুহিত পবন বৰা পিতাৰ নাম : নবীন বৰা ঘৰ নং : ৮৮ বয়স : 30 লিঙ্গ : পুৰুষ	DYB1551731 ফটো উপলব্ধ
382 নাম : আশ্বিন জ্যোতি বৰা পিতাৰ নাম : নবীন কুমাৰ বৰা বৰা ঘৰ নং : ৪৪ বয়স : 28 লিঙ্গ : পুৰুষ	DYB0317487 ফটো উপলব্ধ	383 নাম : মীনা ৰাজখোৱা স্বামীৰ নাম : অতুল ৰাজখোৱা ঘৰ নং : ৯০ বয়স : 60 লিঙ্গ : মহিলা	DYB1547575 ফটো উপলব্ধ	S 384 নাম : মনি ৰাজখোৱা পিতাৰ নাম : অতুল ৰাজখোৱা ঘৰ নং : ৯০ বয়স : ৪৪ লিঙ্গ : মহিলা	DYB1547586 ফটো উপলব্ধ
385 নাম : সঞ্জয় ৰাজখোৱা পিতাৰ নাম : অতুল ৰাজখোৱা ঘৰ নং : ৯০ বয়স : 37 লিঙ্গ : পুৰুষ	DYB0601658 ফটো উপলব্ধ	386 নাম : সঞ্জীৱ ৰাজখোৱা পিতাৰ নাম : অতুল ৰাজখোৱা ঘৰ নং : ৯০ বয়স : 36 লিঙ্গ : পুৰুষ	DYB1887861 ফটো উপলব্ধ	387 নাম : প্ৰেমধৰ ৰাজখোৱা পিতাৰ নাম : পুহিৰাম ৰাজখোৱা ঘৰ নং : ৯১ বয়স : 79 লিঙ্গ : পুৰুষ	DYB1547597 ফটো উপলব্ধ
388 নাম : লিলিমাই ৰাজখোৱা স্বামীৰ নাম : প্ৰেমধৰ ৰাজখোৱা ঘৰ নং : ৯১ বয়স : 70 লিঙ্গ : মহিলা	DYB1547600 ফটো উপলব্ধ	389 নাম : পবন ৰাজখোৱা পিতাৰ নাম : প্ৰেমধৰ ৰাজখোৱা ঘৰ নং : ৯১ বয়স : 48 লিঙ্গ : পুৰুষ	DYB1547611 ফটো উপলব্ধ	390 নাম : দিপ্তী শইকীয়া স্বামীৰ নাম : পবন ৰাজখোৱা ঘৰ নং : ৯১ বয়স : 44 লিঙ্গ : মহিলা	DYB1508298 ফটো উপলব্ধ



391 নাম : চেনিমাই ৰাজখোৱা স্বামীৰ নাম: মুকুল ৰাজখোৱা ঘৰ নং : ৯২ বয়স : 58 লিঙ্গ : মহিলা	DYB0378943 ফটো উপলব্ধ	392 নাম : মুকুল ৰাজখোৱা পিতাৰ নাম: ভেমেশ্বৰ ৰাজখোৱা ঘৰ নং : ৯২ বয়স : 52 লিঙ্গ : পুৰুষ	DYB0378984 ফটো উপলব্ধ	393 নাম : বন ৰাজখোৱা স্বামীৰ নাম: পূৰ্ণ ৰাজখোৱা ঘৰ নং : ৯৩ বয়স : 70 লিঙ্গ : মহিলা	DYB1547644 ফটো উপলব্ধ
394 নাম : সুমিত্ৰা ৰাজখোৱা স্বামীৰ নাম: অনন্ত ৰাজখোৱা ঘৰ নং : ৯৩ বয়স : 53 লিঙ্গ : মহিলা	DYB1547666 ফটো উপলব্ধ	395 নাম : অনন্ত ৰাজখোৱা পিতাৰ নাম: পূৰ্ণ ৰাজখোৱা ঘৰ নং : ৯৩ বয়স : 49 লিঙ্গ : পুৰুষ	DYB1547655 ফটো উপলব্ধ	396 নাম : জুবোদা খাতুন স্বামীৰ নাম: নূৰ ৰহমান ঘৰ নং : ৯৪ বয়স : 70 লিঙ্গ : মহিলা	DYB1547677 ফটো উপলব্ধ
397 নাম : মুন হাজাৰীকা পিতাৰ নাম: নূৰ হাজাৰীকা ঘৰ নং : ৯৪ বয়স : 54 লিঙ্গ : পুৰুষ	DYB0279034 ফটো উপলব্ধ	398 নাম : মুন হাজাৰীকা স্বামীৰ নাম: মুন হাজাৰীকা ঘৰ নং : ৯৪ বয়স : 53 লিঙ্গ : মহিলা	DYB0279760 ফটো উপলব্ধ	399 নাম : চৈয়দুৰ ৰহমান পিতাৰ নাম: নূৰ ৰহমান ঘৰ নং : ৯৪ বয়স : 50 লিঙ্গ : পুৰুষ	DYB1547688 ফটো উপলব্ধ
400 নাম : আফিয়া বেগম স্বামীৰ নাম: চৈয়দুৰ ৰহমান ঘৰ নং : ৯৪ বয়স : 41 লিঙ্গ : মহিলা	DYB1547699 ফটো উপলব্ধ	401 নাম : চফিকুৰ ৰহমান পিতাৰ নাম: নূৰ ৰহমান ঘৰ নং : ৯৪ বয়স : 39 লিঙ্গ : পুৰুষ	DYB1547724 ফটো উপলব্ধ	402 নাম : মনোৱাৰা বেগম স্বামীৰ নাম: চফিকুৰ ৰহমান ঘৰ নং : ৯৪ বয়স : 34 লিঙ্গ : মহিলা	DYB1551617 ফটো উপলব্ধ
403 নাম : মৰ্জিনা বেগম পিতাৰ নাম: চৈয়দুৰ ৰহমান ঘৰ নং : 94 বয়স : 24 লিঙ্গ : মহিলা	EMX0165100 ফটো উপলব্ধ	404 নাম : আজমল হুছেইন পিতাৰ নাম: তাজমল হুছেইন ঘৰ নং : ৯৫ বয়স : 59 লিঙ্গ : পুৰুষ	DYB0381343 ফটো উপলব্ধ	405 নাম : ইউচুফ আলী পিতাৰ নাম: ইলিয়াচ আলী ঘৰ নং : ৯৫ বয়স : 50 লিঙ্গ : পুৰুষ	DYB1547768 ফটো উপলব্ধ
406 নাম : চুবীয়া ইয়াছমিন স্বামীৰ নাম: ইউচুফ আলী ঘৰ নং : ৯৫ বয়স : 39 লিঙ্গ : মহিলা	DYB1547779 ফটো উপলব্ধ	407 নাম : মোস্তাবা আলোম পিতাৰ নাম: ইউচুফ আলী ঘৰ নং : ৯৫ বয়স : 31 লিঙ্গ : পুৰুষ	DYB1551822 ফটো উপলব্ধ	408 নাম : সাহিল আলম পিতাৰ নাম: ইউচুফ আলী ঘৰ নং : 95 বয়স : 20 লিঙ্গ : পুৰুষ	EMX0181677 ফটো উপলব্ধ
409 নাম : আব্দুল হুছেইন পিতাৰ নাম: তাজমল হুছেইন ঘৰ নং : ৯৬ বয়স : 55 লিঙ্গ : পুৰুষ	DYB1547780 ফটো উপলব্ধ	410 নাম : নাজিনা বেগম স্বামীৰ নাম: আব্দুল হুছেইন ঘৰ নং : ৯৬ বয়স : 45 লিঙ্গ : মহিলা	DYB1547791 ফটো উপলব্ধ	411 নাম : নাছলি ছুলটানা পিতাৰ নাম: আব্দুল হুছেইন ঘৰ নং : ৯৬ বয়স : 26 লিঙ্গ : মহিলা	DYB0327320 ফটো উপলব্ধ
412 নাম : চাকিল হুছেইন পিতাৰ নাম: আব্দুল হুছেইন ঘৰ নং : ৯৬ বয়স : 24 লিঙ্গ : পুৰুষ	DYB0510545 ফটো উপলব্ধ	413 নাম : মফিদা বেগম অন্যান্য: হাবিবুৰ ৰহমান ঘৰ নং : ৯৭ বয়স : 52 লিঙ্গ : মহিলা	DYB0381210 ফটো উপলব্ধ	414 নাম : আটাউৰ ৰহমান পিতাৰ নাম: আহিদুৰ ৰহমান ঘৰ নং : ৯৭ বয়স : 48 লিঙ্গ : পুৰুষ	DYB1547859 ফটো উপলব্ধ
415 নাম : হাজিৰা বেগম স্বামীৰ নাম: আটাউৰ ৰহমান ঘৰ নং : ৯৭ বয়স : 44 লিঙ্গ : মহিলা	DYB1547860 ফটো উপলব্ধ	416 নাম : বেজিনা বেগম পিতাৰ নাম: আহিদুৰ ৰহমান ঘৰ নং : ৯৭ বয়স : 41 লিঙ্গ : মহিলা	DYB1547871 ফটো উপলব্ধ	417 নাম : দিব্যজ্যোতি বৰা পিতাৰ নাম: গোলাপ সুত ঘৰ নং : ৯৮ বয়স : 57 লিঙ্গ : পুৰুষ	DYB1547882 ফটো উপলব্ধ
418 নাম : প্ৰনতি বৰা স্বামীৰ নাম: দিব্যজ্যোতি বৰা ঘৰ নং : ৯৮ বয়স : 48 লিঙ্গ : মহিলা	DYB1547893 ফটো উপলব্ধ	419 নাম : ৰঞ্জিত বৰা পিতাৰ নাম: গোলাপ সুত ঘৰ নং : ৯৮ বয়স : 42 লিঙ্গ : পুৰুষ	DYB1547928 ফটো উপলব্ধ	420 নাম : চিমা বৰুৱা স্বামীৰ নাম: উতপল বৰা ঘৰ নং : ৯৮ বয়স : 42 লিঙ্গ : মহিলা	DYB1547917 ফটো উপলব্ধ



421 নাম : মৌচমী বৰা স্বামীৰ নাম : বন্দিজত বৰা ঘৰ নং : ৯৮ বয়স : 36 লিঙ্গ : মহিলা	DYB0176586 ফটো উপলব্ধ	422 নাম : জমনি বৰা পিতাৰ নাম : দিব্যজ্যোতি বৰা ঘৰ নং : 98 বয়স : 26 লিঙ্গ : মহিলা	DYB0601476 ফটো উপলব্ধ	423 নাম : প্ৰিয়াশ্ৰী কাশ্যপ মাতৃৰ নাম : শীমা বৰুৱা বৰা ঘৰ নং : ৯৮ বয়স : 24 লিঙ্গ : মহিলা	DYB0473736 ফটো উপলব্ধ
424 নাম : জমন বৰা পিতাৰ নাম : দিব্যজ্যোতি বৰা ঘৰ নং : ৯৮ বয়স : 23 লিঙ্গ : পুৰুষ	DYB0510149 ফটো উপলব্ধ	425 নাম : চুৰেজান বেগম স্বামীৰ নাম : চান্দ মহম্মদ ঘৰ নং : ৯৯ বয়স : 76 লিঙ্গ : মহিলা	DYB1547940 ফটো উপলব্ধ	426 নাম : মোছাদিক হুছেইন পিতাৰ নাম : চান্দ মহম্মদ ঘৰ নং : ৯৯ বয়স : 44 লিঙ্গ : পুৰুষ	DYB1547951 ফটো উপলব্ধ
427 নাম : হামিদা বেগম স্বামীৰ নাম : মোছাদিক হুছেইন ঘৰ নং : ৯৯ বয়স : 28 লিঙ্গ : মহিলা	DYB0282772 ফটো উপলব্ধ	428 নাম : চফিকুল হক পিতাৰ নাম : চান্দ মহম্মদ ঘৰ নং : ১০০ বয়স : 57 লিঙ্গ : পুৰুষ	DYB1547962 ফটো উপলব্ধ	429 নাম : অজফা বেগম স্বামীৰ নাম : চফিকুল হক ঘৰ নং : ১০০ বয়স : 50 লিঙ্গ : মহিলা	DYB1547973 ফটো উপলব্ধ
430 নাম : চাজাদুল হক পিতাৰ নাম : চফিকুল হক ঘৰ নং : ১০০ বয়স : 30 লিঙ্গ : পুৰুষ	DYB0002006 ফটো উপলব্ধ	431 নাম : নাজিমা বেগম স্বামীৰ নাম : চাজাদুল হক ঘৰ নং : ১০০ বয়স : 29 লিঙ্গ : মহিলা	DYB0474460 ফটো উপলব্ধ	432 নাম : চামিমুল হক পিতাৰ নাম : চফিকুল হক ঘৰ নং : ১০০ বয়স : 24 লিঙ্গ : পুৰুষ	DYB0510354 ফটো উপলব্ধ
433 নাম : চখিনা বেগম পিতাৰ নাম : চান্দ মহম্মদ ঘৰ নং : ১০১ বয়স : 62 লিঙ্গ : মহিলা	DYB1548001 ফটো উপলব্ধ	434 নাম : লতিফুৰ ৰহমান পিতাৰ নাম : চান্দ মহম্মদ ঘৰ নং : ১০১ বয়স : 54 লিঙ্গ : পুৰুষ	DYB1547984 ফটো উপলব্ধ	435 নাম : ৰেচিদা বেগম স্বামীৰ নাম : লতিফুৰ ৰহমান ঘৰ নং : ১০১ বয়স : 45 লিঙ্গ : মহিলা	DYB1547995 ফটো উপলব্ধ
436 নাম : কালাম আলী পিতাৰ নাম : লতিফ আলী ঘৰ নং : ১০১ বয়স : 30 লিঙ্গ : পুৰুষ	DYB0002626 ফটো উপলব্ধ	437 নাম : চাবিৰ আহমেদ মাতৃৰ নাম : চখিনা বেগম ঘৰ নং : 101 বয়স : 26 লিঙ্গ : মহিলা	EMX0071704 ফটো উপলব্ধ	438 নাম : ছাব্বীন চুলতানা মাতৃৰ নাম : চখিনা বেগম ঘৰ নং : ১০১ বয়স : 25 লিঙ্গ : মহিলা	DYB0501262 ফটো উপলব্ধ
439 নাম : কতুব উদ্দিন আহমেদ মাতৃৰ নাম : ছখিনা বেগম ঘৰ নং : 101 বয়স : 21 লিঙ্গ : পুৰুষ	EMX0081117 ফটো উপলব্ধ	440 নাম : তফনুৰ আলী পিতাৰ নাম : কাফনুৰ আলী ঘৰ নং : ১০২ বয়স : 65 লিঙ্গ : পুৰুষ	DYB1548012 ফটো উপলব্ধ	441 নাম : ৰমিজ আলি পিতাৰ নাম : তফনুৰ আলি ঘৰ নং : ১০২ বয়স : 34 লিঙ্গ : পুৰুষ	DYB1548023 ফটো উপলব্ধ
442 নাম : চাহিদা বেগম স্বামীৰ নাম : তজনুৰ আলী ঘৰ নং : ১০৩ বয়স : 53 লিঙ্গ : মহিলা	DYB1548045 ফটো উপলব্ধ	443 নাম : জেচমিন চুলতানা মাতৃৰ নাম : চাহিদা বেগম ঘৰ নং : ১০৩ বয়স : 24 লিঙ্গ : মহিলা	DYB0474809 ফটো উপলব্ধ	444 নাম : জামছেদ আলী পিতাৰ নাম : আমজেদ আলী ঘৰ নং : ১০৪ বয়স : 47 লিঙ্গ : পুৰুষ	DYB1548056 ফটো উপলব্ধ
445 নাম : মামনা বেগম স্বামীৰ নাম : জমছেদ আলী ঘৰ নং : 104 বয়স : 39 লিঙ্গ : মহিলা	EMX0071738 ফটো উপলব্ধ	446 নাম : জিনটুমনি আহমেদ পিতাৰ নাম : জমছেদ আলী ঘৰ নং : ১০৪ বয়স : 24 লিঙ্গ : পুৰুষ	DYB0508697 ফটো উপলব্ধ	447 নাম : মঞ্জুমা বেগম স্বামীৰ নাম : আব্দুল হুছেইন ঘৰ নং : ১০৫ বয়স : 71 লিঙ্গ : মহিলা	DYB1548078 ফটো উপলব্ধ
448 নাম : আলতাফ হুছেইন পিতাৰ নাম : আবুল হুছেইন ঘৰ নং : ১০৫ বয়স : 42 লিঙ্গ : পুৰুষ	DYB1548089 ফটো উপলব্ধ	449 নাম : মুকেজ আলী পিতাৰ নাম : আবুল হুছেইন ঘৰ নং : ১০৫ বয়স : 40 লিঙ্গ : পুৰুষ	DYB1548090 ফটো উপলব্ধ	450 নাম : ওৱাহিদা বেগম স্বামীৰ নাম : মুকেজ আলী ঘৰ নং : ১০৫ বয়স : 35 লিঙ্গ : মহিলা	DYB0578237 ফটো উপলব্ধ



451 নাম : নাৰ্জি বেগম পিতাৰ নাম: আছাফুৰ বহমান ঘৰ নং : ১০৫ বয়স : 33 লিঙ্গ : মহিলা	DYB1551526	S 452 নাম : আব্দুল হুছেইন পিতাৰ নাম: মুফিজউদ্দিন ঘৰ নং : ১০৬ বয়স : 50 লিঙ্গ : পুৰুষ	DYB1548103	453 নাম : নাৰ্জিমা বেগম স্বামীৰ নাম: আব্দুল হুছেইন ঘৰ নং : ১০৬ বয়স : 45 লিঙ্গ : মহিলা	DYB1548114
454 নাম : মাচুম আহমেদ মাতৃৰ নাম: আব্দুল হুছেইন ঘৰ নং : ১০৬ বয়স : 24 লিঙ্গ : পুৰুষ	DYB0508507	455 নাম : চামিমা বেগম স্বামীৰ নাম: নুৰ হুছেইন ঘৰ নং : ১০৭ বয়স : 70 লিঙ্গ : মহিলা	DYB1548136	456 নাম : চামিমা বেগম স্বামীৰ নাম: আতিকুৰ বহমান ঘৰ নং : ১০৭ বয়স : 54 লিঙ্গ : মহিলা	DYB0575316
457 নাম : আটিকুৰ বহমান পিতাৰ নাম: নুৰ হুছেইন ঘৰ নং : ১০৭ বয়স : 45 লিঙ্গ : পুৰুষ	DYB1548147	S 458 নাম : হামিনুৰ বহমান পিতাৰ নাম: নুৰ হুছেইন ঘৰ নং : ১০৭ বয়স : 36 লিঙ্গ : পুৰুষ	DYB1548158	459 নাম : দিপাঞ্জলী নেওঁগ স্বামীৰ নাম: হামিনুৰ বহমান ঘৰ নং : ১০৭ বয়স : 31 লিঙ্গ : মহিলা	DYB0575167
460 নাম : চুৰেজান নিছা স্বামীৰ নাম: খালিল আলী ঘৰ নং : ১০৮ বয়স : 75 লিঙ্গ : মহিলা	DYB1548169	461 নাম : আব্দুল হান্নান পিতাৰ নাম: খালিল আলী ঘৰ নং : ১০৮ বয়স : 40 লিঙ্গ : পুৰুষ	DYB1548181	462 নাম : নজৰুল হক পিতাৰ নাম: খালিল আলী ঘৰ নং : ১০৮ বয়স : 38 লিঙ্গ : পুৰুষ	DYB1548192
463 নাম : চাহনাজ বেগম স্বামীৰ নাম: আব্দুল হান্নান ঘৰ নং : 108 বয়স : 24 লিঙ্গ : মহিলা	GGY1634555	464 নাম : তাৰজিনা বেগম স্বামীৰ নাম: নজৰুল হক ঘৰ নং : ১০৮ বয়স : 23 লিঙ্গ : মহিলা	DYB0578542	465 নাম : বফিজ উদ্দিন পিতাৰ নাম: ৰিয়াজুদ্দিন ঘৰ নং : ১০৯ বয়স : 50 লিঙ্গ : পুৰুষ	DYB1548216
466 নাম : আচফিয়া বেগম স্বামীৰ নাম: ৰফিজুদ্দিন ঘৰ নং : ১০৯ বয়স : 44 লিঙ্গ : মহিলা	DYB1548227	467 নাম : আজহাৰ উদ্দিন পিতাৰ নাম: ৰফিজ উদ্দিন ঘৰ নং : ১০৯ বয়স : 29 লিঙ্গ : পুৰুষ	DYB0044727	468 নাম : নাৰ্জিমা বেগম স্বামীৰ নাম: আজহাৰ উদ্দিন ঘৰ নং : 109 বয়স : 20 লিঙ্গ : মহিলা	EMX0127282
469 নাম : ইমামুদ্দিন পিতাৰ নাম: ৰিয়াজ উদ্দিন ঘৰ নং : ১১০ বয়স : 46 লিঙ্গ : পুৰুষ	DYB1548238	S 470 নাম : তৈয়ম্ন নিছা স্বামীৰ নাম: গিয়াচুদ্দিন ঘৰ নং : ১১১ বয়স : 65 লিঙ্গ : মহিলা	DYB1548249	471 নাম : গৌছুদ্দিন আহমেদ পিতাৰ নাম: গিয়াচুদ্দিন ঘৰ নং : ১১১ বয়স : 46 লিঙ্গ : পুৰুষ	DYB1548250
472 নাম : মুছলিমা বেগম স্বামীৰ নাম: গৌচিদ্দিন আহমেদ ঘৰ নং : ১১১ বয়স : 36 লিঙ্গ : মহিলা	DYB0217158	473 নাম : মহম্মাদিন পিতাৰ নাম: জালালুদ্দিন ঘৰ নং : ১১২ বয়স : 70 লিঙ্গ : পুৰুষ	DYB1548272	474 নাম : হাচিনা বেগম স্বামীৰ নাম: মহম্মাদিন ঘৰ নং : ১১২ বয়স : 60 লিঙ্গ : মহিলা	DYB1548283
475 নাম : ৰাজমুদ্দিন পিতাৰ নাম: মহম্মাদ দিন ঘৰ নং : ১১২ বয়স : 30 লিঙ্গ : পুৰুষ	DYB0217927	476 নাম : চৰিফুদ্দিন পিতাৰ নাম: জালালুদ্দিন ঘৰ নং : ১১৩ বয়স : 58 লিঙ্গ : পুৰুষ	DYB1548294	477 নাম : এলিজান নিছা স্বামীৰ নাম: চৰিফুদ্দিন ঘৰ নং : ১১৩ বয়স : 50 লিঙ্গ : মহিলা	DYB1548307
478 নাম : নাচিৰুল আৰাল পিতাৰ নাম: চৰিফুদ্দিন ঘৰ নং : ১১৩ বয়স : 36 লিঙ্গ : পুৰুষ	DYB1548318	479 নাম : বুবিয়া বেগম স্বামীৰ নাম: নাচিৰুল আৰাল ঘৰ নং : ১১৩ বয়স : 29 লিঙ্গ : মহিলা	DYB0011528	480 নাম : গিয়াচুদ্দিন পিতাৰ নাম: চেৰাযত আলী ঘৰ নং : ১১৪ বয়স : 71 লিঙ্গ : পুৰুষ	DYB1548329



481 নাম : জোনাকী বেগম স্বামীৰ নাম : গিয়াছুদ্দীন ঘৰ নং : ১১৪ বয়স : 66 লিঙ্গ : মহিলা	DYB1548330 ফটো উপলব্ধ	482 নাম : বেইজুদ্দিন পিতাৰ নাম : গিয়াছুদ্দীন ঘৰ নং : ১১৪ বয়স : 46 লিঙ্গ : পুৰুষ	DYB1548341 ফটো উপলব্ধ	483 নাম : আঞ্জিনা বেগম স্বামীৰ নাম : বেইজুদ্দিন ঘৰ নং : ১১৪ বয়স : 42 লিঙ্গ : মহিলা	DYB1548352 ফটো উপলব্ধ
484 নাম : চেচিমা চুলতানা পিতাৰ নাম : বেইজুদ্দিন আহমেদ ঘৰ নং : 114 বয়স : 19 লিঙ্গ : মহিলা	EMX0123984 ফটো উপলব্ধ	485 নাম : মিৰাজুদ্দিন পিতাৰ নাম : আফাজ উদ্দিন ঘৰ নং : ১১৫ বয়স : 52 লিঙ্গ : পুৰুষ	DYB1548374 ফটো উপলব্ধ	486 নাম : বুজেনা বেগম স্বামীৰ নাম : মিৰাজুদ্দিন ঘৰ নং : ১১৫ বয়স : 44 লিঙ্গ : মহিলা	DYB1548385 ফটো উপলব্ধ
487 নাম : নাচিৰুদ্দিন পিতাৰ নাম : মিৰাজুদ্দিন ঘৰ নং : ১১৫ বয়স : 24 লিঙ্গ : পুৰুষ	DYB0509083 ফটো উপলব্ধ	488 নাম : ইমৰান হুছেইন পিতাৰ নাম : মিৰাজুদ্দিন ঘৰ নং : 115 বয়স : 22 লিঙ্গ : পুৰুষ	EMX0131920 ফটো উপলব্ধ	489 নাম : এলিনা বেগম স্বামীৰ নাম : দলিলউদ্দিন আহমেদ ঘৰ নং : ১১৬ বয়স : 61 লিঙ্গ : মহিলা	DYB1548409 ফটো উপলব্ধ
490 নাম : মঃ দলিলউদ্দিন আহমেদ পিতাৰ নাম : জেইব উদ্দিন আহমেদ ঘৰ নং : ১১৬ বয়স : 60 লিঙ্গ : পুৰুষ	DYB1548396 ফটো উপলব্ধ	491 নাম : মাছুদ আখতাৰ পিতাৰ নাম : দলিলউদ্দিন আহমেদ ঘৰ নং : ১১৬ বয়স : 26 লিঙ্গ : পুৰুষ	DYB0327692 ফটো উপলব্ধ	492 নাম : মতলিব আলী পিতাৰ নাম : আচকৰ আলী ঘৰ নং : ১১৭ বয়স : 70 লিঙ্গ : পুৰুষ	DYB1548421 ফটো উপলব্ধ
493 নাম : মোমেনা বেগম স্বামীৰ নাম : মতলিব ঘৰ নং : ১১৭ বয়স : 60 লিঙ্গ : মহিলা	DYB1548432 ফটো উপলব্ধ	494 নাম : বমজান হুছেইন পিতাৰ নাম : মতলিব আলী ঘৰ নং : ১১৭ বয়স : 38 লিঙ্গ : পুৰুষ	DYB1548443 ফটো উপলব্ধ	495 নাম : মুকিবুৰ বহমান পিতাৰ নাম : মতলিব আলী ঘৰ নং : ১১৭ বয়স : 38 লিঙ্গ : পুৰুষ	DYB1548454 ফটো উপলব্ধ
496 নাম : হালিমা বেগম স্বামীৰ নাম : বমজান হুছেইন ঘৰ নং : ১১৭ বয়স : 33 লিঙ্গ : মহিলা	DYB0014027 ফটো উপলব্ধ	497 নাম : আজমিন ফাৰহানা পিতাৰ নাম : দলিলউদ্দিন বহমান ঘৰ নং : 117 বয়স : 21 লিঙ্গ : মহিলা	EMX0041095 ফটো উপলব্ধ	498 নাম : আৰছেদ আলী পিতাৰ নাম : হাইদৰ আলী ঘৰ নং : ১১৮ বয়স : 62 লিঙ্গ : পুৰুষ	DYB1548465 ফটো উপলব্ধ
499 নাম : তহমিনা খাতুন স্বামীৰ নাম : আৰছেদ আলী ঘৰ নং : ১১৮ বয়স : 59 লিঙ্গ : মহিলা	DYB1548476 ফটো উপলব্ধ	500 নাম : মোজাহিদুল ইচলাম পিতাৰ নাম : আৰছেদ আলী ঘৰ নং : ১১৮ বয়স : 38 লিঙ্গ : পুৰুষ	DYB1548487 ফটো উপলব্ধ	501 নাম : বাহাৰুল ইচলাম পিতাৰ নাম : আৰছেদ আলী ঘৰ নং : ১১৮ বয়স : 34 লিঙ্গ : পুৰুষ	DYB1548498 ফটো উপলব্ধ
502 নাম : বেজবিন চুলতানা স্বামীৰ নাম : মোজি হিদুল ইচলাম ঘৰ নং : ১১৮ বয়স : 32 লিঙ্গ : মহিলা	DYB1551866 ফটো উপলব্ধ	503 নাম : আহমদ আলী পিতাৰ নাম : আচকৰ আলী ঘৰ নং : ১১৯ বয়স : 68 লিঙ্গ : পুৰুষ	DYB1548501 ফটো উপলব্ধ	504 নাম : ইব্রাহীম আলি পিতাৰ নাম : আক্ষৰ আলী ঘৰ নং : ১১৯ বয়স : 66 লিঙ্গ : পুৰুষ	DYB0015255 ফটো উপলব্ধ
505 নাম : তাহেৰা বেগম স্বামীৰ নাম : আহমদ আলী ঘৰ নং : ১১৯ বয়স : 62 লিঙ্গ : মহিলা	DYB1548512 ফটো উপলব্ধ	S 506 নাম : গোলাপী বেগম স্বামীৰ নাম : ইব্রাহীম আলি ঘৰ নং : ১১৯ বয়স : 52 লিঙ্গ : মহিলা	DYB0379032 ফটো উপলব্ধ	507 নাম : আজমত আলী পিতাৰ নাম : আহমদ আলী ঘৰ নং : ১১৯ বয়স : 42 লিঙ্গ : পুৰুষ	DYB1548523 ফটো উপলব্ধ
S 508 নাম : বেজিয়া চুলতানা পিতাৰ নাম : ইব্রাহীম আলি ঘৰ নং : ১১৯ বয়স : 37 লিঙ্গ : মহিলা	DYB0379040 ফটো উপলব্ধ	S 509 নাম : মৰ্জিনা বেগম পিতাৰ নাম : আহমদ আলী ঘৰ নং : ১১৯ বয়স : 36 লিঙ্গ : মহিলা	DYB1548534 ফটো উপলব্ধ	S 510 নাম : আনুমা বেগম পিতাৰ নাম : ইব্রাহীম আলি ঘৰ নং : ১১৯ বয়স : 32 লিঙ্গ : মহিলা	DYB0379024 ফটো উপলব্ধ



511 নাম : চনজমা বেগম স্বামীৰ নাম: আজমত আলী ঘৰ নং : ১১৯ বয়স : 32 লিঙ্গ : মহিলা	DYB0015438 ফটো উপলব্ধ	S 512 নাম : ইমৰান হুছেইন পিতাৰ নাম: ইব্রাহিম ঘৰ নং : ১১৯ বয়স : 28 লিঙ্গ : পুৰুষ	DYB0379552 ফটো উপলব্ধ	S 513 নাম : বেজিনা বেগম স্বামীৰ নাম: ইব্রাহিম আলী ঘৰ নং : ১১৯ বয়স : 27 লিঙ্গ : মহিলা	DYB0588145 ফটো উপলব্ধ
514 নাম : জবেদা খাতুন স্বামীৰ নাম: আশ্ৰফ আলী ঘৰ নং : ১২০ বয়স : 75 লিঙ্গ : মহিলা	DYB1548545 ফটো উপলব্ধ	515 নাম : নাজিবন নিছা স্বামীৰ নাম: ইমৰান আলী ঘৰ নং : ১২০ বয়স : 40 লিঙ্গ : মহিলা	DYB1548556 ফটো উপলব্ধ	516 নাম : ফজিবন নিছা স্বামীৰ নাম: হুছেইন আলী ঘৰ নং : ১২০ বয়স : 38 লিঙ্গ : মহিলা	DYB1548567 ফটো উপলব্ধ
517 নাম : মোচাদিক হুছেইন পিতাৰ নাম: হাইদৰ আলী ঘৰ নং : ১২১ বয়স : 63 লিঙ্গ : পুৰুষ	DYB1548578 ফটো উপলব্ধ	518 নাম : মেৰিনা বেগম স্বামীৰ নাম: মোছাদিক হুছেইন ঘৰ নং : ১২১ বয়স : 47 লিঙ্গ : মহিলা	DYB1548589 ফটো উপলব্ধ	519 নাম : মুচিবৰ বহমান পিতাৰ নাম: মোচাদিক হুছেইন ঘৰ নং : ১২১ বয়স : 26 লিঙ্গ : পুৰুষ	DYB0325001 ফটো উপলব্ধ
520 নাম : আচিয়া খাতুন স্বামীৰ নাম: কিচমত আলী ঘৰ নং : ১২২ বয়স : 60 লিঙ্গ : মহিলা	DYB1548614 ফটো উপলব্ধ	521 নাম : আফজল আলী পিতাৰ নাম: কিচমত আলী ঘৰ নং : ১২২ বয়স : 39 লিঙ্গ : পুৰুষ	DYB1548603 ফটো উপলব্ধ	S 522 নাম : মুনোৱাৰা বেগম স্বামীৰ নাম: আফজল আলি ঘৰ নং : ১২২ বয়স : 34 লিঙ্গ : মহিলা	DYB0381160 ফটো উপলব্ধ
523 নাম : আৰফান আলী পিতাৰ নাম: কিচমত আলী ঘৰ নং : ১২২ বয়স : 30 লিঙ্গ : পুৰুষ	DYB1887952 ফটো উপলব্ধ	524 নাম : মনোৰমা বেগম স্বামীৰ নাম: আফজল আলী ঘৰ নং : ১২২ বয়স : 29 লিঙ্গ : মহিলা	DYB0324954 ফটো উপলব্ধ	525 নাম : নজিবন নিছা স্বামীৰ নাম: মতীন আলী ঘৰ নং : ১২৩ বয়স : 75 লিঙ্গ : মহিলা	DYB1548625 ফটো উপলব্ধ
526 নাম : মজমল হুছেইন পিতাৰ নাম: মতীন আলী ঘৰ নং : ১২৩ বয়স : 55 লিঙ্গ : পুৰুষ	DYB1548636 ফটো উপলব্ধ	527 নাম : মাজিদুৰ ৰহমান পিতাৰ নাম: মতীন আলী ঘৰ নং : ১২৩ বয়স : 50 লিঙ্গ : পুৰুষ	DYB1548647 ফটো উপলব্ধ	528 নাম : ওৱাহিদুৰ ৰহমান পিতাৰ নাম: মতীন আলী ঘৰ নং : ১২৩ বয়স : 46 লিঙ্গ : পুৰুষ	DYB1551548 ফটো উপলব্ধ
529 নাম : মফজল হুছেইন পিতাৰ নাম: মহম্মদ হুছেইন ঘৰ নং : ১২৪ বয়স : 69 লিঙ্গ : পুৰুষ	DYB1548658 ফটো উপলব্ধ	530 নাম : চাজিদা বেগম স্বামীৰ নাম: মফজল হুছেইন ঘৰ নং : ১২৪ বয়স : 58 লিঙ্গ : মহিলা	DYB1548669 ফটো উপলব্ধ	531 নাম : ইফতিখাৰ মোস্তাক হুছেইন পিতাৰ নাম: মফজল হুছেইন ঘৰ নং : ১২৪ বয়স : 38 লিঙ্গ : পুৰুষ	DYB1548670 ফটো উপলব্ধ
532 নাম : চাবিনা চুলতানা পিতাৰ নাম: নজৰুল হুছেইন ঘৰ নং : ১২৪ বয়স : 25 লিঙ্গ : মহিলা	DYB0508820 ফটো উপলব্ধ	533 নাম : নজৰুল হুছেইন পিতাৰ নাম: আবুল হুছেইন ঘৰ নং : ১২৫ বয়স : 66 লিঙ্গ : পুৰুষ	DYB1548681 ফটো উপলব্ধ	534 নাম : আলিমিন নিছা স্বামীৰ নাম: নজৰুল হুছেইন ঘৰ নং : ১২৫ বয়স : 52 লিঙ্গ : মহিলা	DYB1548692 ফটো উপলব্ধ
535 নাম : চৈয়দ তফজুল হুছেইন পিতাৰ নাম: তজমল হুছেইন ঘৰ নং : ১২৬ বয়স : 69 লিঙ্গ : পুৰুষ	DYB1548705 ফটো উপলব্ধ	536 নাম : তাহাজুন হুছেইন স্বামীৰ নাম: তফজুল হুছেইন ঘৰ নং : ১২৬ বয়স : 62 লিঙ্গ : মহিলা	DYB1548716 ফটো উপলব্ধ	537 নাম : ৰিজুআনা আলম স্বামীৰ নাম: চৈয়দ তাৰজুল হুছেইন ঘৰ নং : ১২৬ বয়স : 42 লিঙ্গ : মহিলা	DYB0280594 ফটো উপলব্ধ
538 নাম : চৈয়দ তাৰজুল হুছেইন পিতাৰ নাম: তফজুল ঘৰ নং : 126 বয়স : 40 লিঙ্গ : পুৰুষ	DYB1548727 ফটো উপলব্ধ	539 নাম : ৰমজান হুছেইন পিতাৰ নাম: তজমল হুছেইন ঘৰ নং : ১২৭ বয়স : 58 লিঙ্গ : পুৰুষ	DYB1548749 ফটো উপলব্ধ	540 নাম : নুৰেমা বেগম স্বামীৰ নাম: ৰমজান হুছেইন ঘৰ নং : ১২৭ বয়স : 50 লিঙ্গ : মহিলা	DYB1548750 ফটো উপলব্ধ



541 নাম : অৰ্পিতা বৰা পিতাৰ নাম: উৎপল বৰা ঘৰ নং : ১২৭ বয়স : 36 লিঙ্গ : মহিলা	DYB1548761 ফটো উপলব্ধ	542 নাম : চৈয়দ আব্দুল আৰাল পিতাৰ নাম: বৰজান হুছেইন ঘৰ নং : ১২৭ বয়স : 32 লিঙ্গ : পুৰুষ	DYB1551446 ফটো উপলব্ধ	543 নাম : বৰজানী বেগম স্বামীৰ নাম: মোজামিল হুছেইন ঘৰ নং : ১২৮ বয়স : 58 লিঙ্গ : মহিলা	DYB1548783 ফটো উপলব্ধ
544 নাম : আজিনাৰা বেগম স্বামীৰ নাম: মোছাব্বীৰ হুছেইন ঘৰ নং : ১২৮ বয়স : 40 লিঙ্গ : মহিলা	CCG9837290 ফটো উপলব্ধ	545 নাম : নজৰুল হুছেইন পিতাৰ নাম: মোজামিল ঘৰ নং : ১২৮ বয়স : 38 লিঙ্গ : পুৰুষ	DYB1548794 ফটো উপলব্ধ	546 নাম : মঃ মোছাব্বীৰ হুছেইন পিতাৰ নাম: চৈয়দ মজামিল হুছেইন ঘৰ নং : ১২৮ বয়স : 33 লিঙ্গ : পুৰুষ	DYB1548807 ফটো উপলব্ধ
547 নাম : বহিমা বেগম স্বামীৰ নাম: মিননুৰ আলী ঘৰ নং : ১২৯ বয়স : 63 লিঙ্গ : মহিলা	DYB1548830 ফটো উপলব্ধ	548 নাম : ইকবাল হুছেইন পিতাৰ নাম: মিননুৰ ঘৰ নং : ১২৯ বয়স : 43 লিঙ্গ : পুৰুষ	DYB1548841 ফটো উপলব্ধ	549 নাম : ইকবাম হুছেইন পিতাৰ নাম: মিননুৰ ঘৰ নং : ১২৯ বয়স : 38 লিঙ্গ : পুৰুষ	DYB1548852 ফটো উপলব্ধ
550 নাম : ইমদাদুল হুছেইন পিতাৰ নাম: মিননুৰ আলী ঘৰ নং : ১২৯ বয়স : 38 লিঙ্গ : পুৰুষ	DYB1548863 ফটো উপলব্ধ	551 নাম : আঞ্জুমা বেগম পিতাৰ নাম: মিননুৰ আলী ঘৰ নং : ১২৯ বয়স : 34 লিঙ্গ : মহিলা	DYB1548818 ফটো উপলব্ধ	552 নাম : মইনুল হক পিতাৰ নাম: মিননুৰ আলী ঘৰ নং : ১২৯ বয়স : 33 লিঙ্গ : পুৰুষ	DYB1551457 ফটো উপলব্ধ
553 নাম : নাজমিন নিহাৰ স্বামীৰ নাম: ইকবাম হুছেইন ঘৰ নং : ১২৯ বয়স : 26 লিঙ্গ : মহিলা	DYB0378885 ফটো উপলব্ধ	554 নাম : বৌজ মিনা বেগম স্বামীৰ নাম: মইনুল হক ঘৰ নং : 129 বয়স : 25 লিঙ্গ : মহিলা	DYB0588053 ফটো উপলব্ধ	555 নাম : ইবফান হুছেইন পিতাৰ নাম: ইকবাল হুছেইন ঘৰ নং : 129 বয়স : 20 লিঙ্গ : পুৰুষ	EMX0165316 ফটো উপলব্ধ
556 নাম : বেনমা বেগম স্বামীৰ নাম: চাজিদুৰ বহমান ঘৰ নং : ১৩০ বয়স : 50 লিঙ্গ : মহিলা	DYB1548885 ফটো উপলব্ধ	557 নাম : চেহনাজ চুলতানা পিতাৰ নাম: চাজিদুৰ বহমান ঘৰ নং : ১৩০ বয়স : 32 লিঙ্গ : মহিলা	DYB1548896 ফটো উপলব্ধ	558 নাম : মেহনাজ চুলতানা পিতাৰ নাম: চাজিদুৰ বহমান ঘৰ নং : ১৩০ বয়স : 29 লিঙ্গ : মহিলা	DYB0229195 ফটো উপলব্ধ
559 নাম : মামনি বেগম পিতাৰ নাম: আমজেদ আলি ঘৰ নং : ১৩১ বয়স : 46 লিঙ্গ : মহিলা	DYB0378901 ফটো উপলব্ধ	560 নাম : দুদুল আলী পিতাৰ নাম: আমজেদ ঘৰ নং : ১৩১ বয়স : 46 লিঙ্গ : পুৰুষ	DYB1548909 ফটো উপলব্ধ	561 নাম : আছফিয়া বেগম পিতাৰ নাম: দুদুল আলী ঘৰ নং : ১৩১ বয়স : 38 লিঙ্গ : মহিলা	DYB1551628 ফটো উপলব্ধ
562 নাম : ববিতা বেগম পিতাৰ নাম: চমচেৰ ঘৰ নং : ১৩২ বয়স : 45 লিঙ্গ : মহিলা	DYB1548932 ফটো উপলব্ধ	563 নাম : বফিজুল আলি পিতাৰ নাম: চমচেৰ ঘৰ নং : ১৩২ বয়স : 40 লিঙ্গ : পুৰুষ	DYB1548943 ফটো উপলব্ধ	564 নাম : মফজল আলি পিতাৰ নাম: চমচেৰ ঘৰ নং : ১৩২ বয়স : 38 লিঙ্গ : পুৰুষ	DYB1548954 ফটো উপলব্ধ
565 নাম : মখদমা বেগম স্বামীৰ নাম: মহিবুল্লা ঘৰ নং : ১৩৩ বয়স : 64 লিঙ্গ : মহিলা	DYB1548976 ফটো উপলব্ধ	566 নাম : মহিব উল্লাহ পিতাৰ নাম: আলী উল্লাহ ঘৰ নং : ১৩৩ বয়স : 60 লিঙ্গ : পুৰুষ	DYB1548965 ফটো উপলব্ধ	567 নাম : বেগম মিনহাজ আহমেদ পিতাৰ নাম: মহিবুল্লা আহমেদ ঘৰ নং : ১৩৩ বয়স : 31 লিঙ্গ : মহিলা	DYB1551695 ফটো উপলব্ধ
568 নাম : নাজিমা বেগম স্বামীৰ নাম: আমন আলী ঘৰ নং : ১৩৪ বয়স : 68 লিঙ্গ : মহিলা	DYB1548987 ফটো উপলব্ধ	569 নাম : ইক্ৰাম আলী পিতাৰ নাম: আমন ঘৰ নং : ১৩৪ বয়স : 46 লিঙ্গ : পুৰুষ	DYB1548998 ফটো উপলব্ধ	570 নাম : লুতফুৰ বহমান পিতাৰ নাম: আমন ঘৰ নং : ১৩৪ বয়স : 44 লিঙ্গ : পুৰুষ	DYB1549004 ফটো উপলব্ধ



571 নাম : বানিমা বেগম পিতাৰ নাম: আমিন ঘৰ নং : 138 বয়স : 41 লিঙ্গ : মহিলা	DYB1549015 ফটো উপলব্ধ	572 নাম : বাবান আলি পিতাৰ নাম: আমিন ঘৰ নং : 138 বয়স : 39 লিঙ্গ : পুৰুষ	DYB1549026 ফটো উপলব্ধ	573 নাম : ৰফিকুল হক অন্যান্য: বানীমা বেগম ঘৰ নং : 138 বয়স : 39 লিঙ্গ : পুৰুষ	DYB0379545 ফটো উপলব্ধ
574 নাম : চফিকুল হুছেইন পিতাৰ নাম: আমিন আলী ঘৰ নং : 134 বয়স : 36 লিঙ্গ : পুৰুষ	DYB1549037 ফটো উপলব্ধ	575 নাম : দিপা হাজৰিকা স্বামীৰ নাম: ইক্ৰামুল আলী ঘৰ নং : 134 বয়স : 36 লিঙ্গ : মহিলা	DYB1887929 ফটো উপলব্ধ	576 নাম : জোনমনি বেগম স্বামীৰ নাম: লুতফুৰ ৰহমান ঘৰ নং : 134 বয়স : 31 লিঙ্গ : মহিলা	DYB0231647 ফটো উপলব্ধ
577 নাম : আৰফিন বেগম স্বামীৰ নাম: চাফিকুল হুছেইন ঘৰ নং : 134 বয়স : 27 লিঙ্গ : মহিলা	DYB4779971 ফটো উপলব্ধ	578 নাম : আৰফিন বেগম স্বামীৰ নাম: চাফিকুল হুছেইন ঘৰ নং : 134 বয়স : 26 লিঙ্গ : মহিলা	EMX0071571 ফটো উপলব্ধ	579 নাম : হচিৰা বেগম স্বামীৰ নাম: আবদুন নুৰ ঘৰ নং : 134 বয়স : 73 লিঙ্গ : মহিলা	DYB1549059 ফটো উপলব্ধ
580 নাম : নুৰেমা বেগম পিতাৰ নাম: চেৰাউদ্দীন ঘৰ নং : 134 বয়স : 66 লিঙ্গ : মহিলা	DYB1549060 ফটো উপলব্ধ	581 নাম : চৈয়দ আলজাহান হাদী পিতাৰ নাম: চৈয়দ আবদুন নুৰ ঘৰ নং : 134 বয়স : 39 লিঙ্গ : পুৰুষ	DYB1549082 ফটো উপলব্ধ	582 নাম : চৈয়দ আলিমোছ ছোৰাকিব পিতাৰ নাম: আব্দুল নুৰ ঘৰ নং : 134 বয়স : 34 লিঙ্গ : পুৰুষ	DYB1549093 ফটো উপলব্ধ
583 নাম : আৰফিন চুলতানা স্বামীৰ নাম: চৈয়দ আলজাহান হাদী ঘৰ নং : 134 বয়স : 25 লিঙ্গ : মহিলা	DYB0589721 ফটো উপলব্ধ	584 নাম : চমচেন নাহাৰ স্বামীৰ নাম: ইউচুফ ঘৰ নং : 134 বয়স : 67 লিঙ্গ : মহিলা	DYB1549128 ফটো উপলব্ধ	585 নাম : চামচুল আলম পিতাৰ নাম: ইউচুফ আলী ঘৰ নং : 134 বয়স : 46 লিঙ্গ : পুৰুষ	DYB1549117 ফটো উপলব্ধ
586 নাম : আৰিফা বেগম স্বামীৰ নাম: চামচুল আলম ঘৰ নং : 134 বয়স : 45 লিঙ্গ : মহিলা	DYB0474890 ফটো উপলব্ধ	587 নাম : ফুলমাই বেগম স্বামীৰ নাম: মেৰাজত আলী ঘৰ নং : 134 বয়স : 86 লিঙ্গ : মহিলা	DYB1549140 ফটো উপলব্ধ	588 নাম : আছমা খানম স্বামীৰ নাম: ৰমজান আলী ঘৰ নং : 134 বয়স : 65 লিঙ্গ : মহিলা	DYB1549162 ফটো উপলব্ধ
589 নাম : ৰমজান আলী পিতাৰ নাম: মৃত মেৰাজত আলী ঘৰ নং : 134 বয়স : 58 লিঙ্গ : পুৰুষ	DYB1549151 ফটো উপলব্ধ	590 নাম : কাইমুদ্দিন পিতাৰ নাম: মেৰাজুদ্দিন ঘৰ নং : 134 বয়স : 48 লিঙ্গ : পুৰুষ	DYB1549184 ফটো উপলব্ধ	591 নাম : নাজমা বেগম স্বামীৰ নাম: আব্দুল কায়ুম ঘৰ নং : 134 বয়স : 45 লিঙ্গ : মহিলা	DYB1549195 ফটো উপলব্ধ
592 নাম : ইব্রাহীম আলী পিতাৰ নাম: নিজামুদ্দিন ঘৰ নং : 134 বয়স : 62 লিঙ্গ : পুৰুষ	DYB1549219 ফটো উপলব্ধ	593 নাম : খুদেজা খাতুন স্বামীৰ নাম: নিজামুদ্দিন চৌধুৰী ঘৰ নং : 134 বয়স : 56 লিঙ্গ : মহিলা	DYB1551606 ফটো উপলব্ধ	594 নাম : আখতাৰা বেগম স্বামীৰ নাম: ইব্রাহীম ঘৰ নং : 134 বয়স : 50 লিঙ্গ : মহিলা	DYB1549220 ফটো উপলব্ধ
595 নাম : খাদেজা বেগম পিতাৰ নাম: লোকমান ঘৰ নং : 134 বয়স : 48 লিঙ্গ : মহিলা	DYB1549231 ফটো উপলব্ধ	596 নাম : আব্দুল কাইউম আলী পিতাৰ নাম: ইব্রাহীম আলী ঘৰ নং : 134 বয়স : 26 লিঙ্গ : পুৰুষ	DYB0325100 ফটো উপলব্ধ	597 নাম : মুকিবুৰ ৰহমান পিতাৰ নাম: আলী আকবৰ ঘৰ নং : 134 বয়স : 44 লিঙ্গ : পুৰুষ	DYB1549275 ফটো উপলব্ধ
598 নাম : নুৰ বাহাৰ বেগম স্বামীৰ নাম: লোকমান আলী ঘৰ নং : 134 বয়স : 41 লিঙ্গ : মহিলা	DYB0281741 ফটো উপলব্ধ	599 নাম : মুন বেগম স্বামীৰ নাম: মুকিবুৰ ঘৰ নং : 134 বয়স : 40 লিঙ্গ : মহিলা	DYB1549286 ফটো উপলব্ধ	600 নাম : চানিম মেহতাজ পিতাৰ নাম: মুকিবুৰ ৰহমান ঘৰ নং : 134 বয়স : 22 লিঙ্গ : পুৰুষ	DYB0587980 ফটো উপলব্ধ



601 নাম : নুৰ ইমান পিতাৰ নাম: আলী আকবৰ ঘৰ নং : 180 বয়স : 46 লিঙ্গ : পুৰুষ	DYB1549297 ফটো উপলব্ধ	602 নাম : নুৰজাহান স্বামীৰ নাম: নুৰ ইমান ঘৰ নং : 180 বয়স : 43 লিঙ্গ : মহিলা	DYB1549300 ফটো উপলব্ধ	603 নাম : চানি আলম পিতাৰ নাম: নুৰ ইমান ঘৰ নং : 180 বয়স : 23 লিঙ্গ : পুৰুষ	DYB0508929 ফটো উপলব্ধ
604 নাম : বফিকন নিছা স্বামীৰ নাম: আলী আচগৰ ঘৰ নং : 181 বয়স : 58 লিঙ্গ : মহিলা	DYB1549322 ফটো উপলব্ধ	605 নাম : বুস্তম আলী পিতাৰ নাম: আলী আচগৰ ঘৰ নং : 181 বয়স : 38 লিঙ্গ : পুৰুষ	DYB1549344 ফটো উপলব্ধ	606 নাম : বাফিয়ানা বেগম স্বামীৰ নাম: বুস্তম আলী ঘৰ নং : 181 বয়স : 27 লিঙ্গ : মহিলা	DYB0280891 ফটো উপলব্ধ
607 নাম : নুৰ জামান পিতাৰ নাম: আলী আকবৰ ঘৰ নং : 182 বয়স : 48 লিঙ্গ : পুৰুষ	DYB1549355 ফটো উপলব্ধ	608 নাম : বঞ্জলা বেগম স্বামীৰ নাম: নুৰজামান ঘৰ নং : 182 বয়স : 45 লিঙ্গ : মহিলা	DYB1549366 ফটো উপলব্ধ	609 নাম : চেলিম জাভেদ পিতাৰ নাম: নুৰজামান ঘৰ নং : 182 বয়স : 34 লিঙ্গ : পুৰুষ	DYB1551402 ফটো উপলব্ধ
610 নাম : মেৰিনা বেগম স্বামীৰ নাম: চেলিম জাভেদ ঘৰ নং : 182 বয়স : 34 লিঙ্গ : মহিলা	DYB0575332 ফটো উপলব্ধ	611 নাম : আবিদুৰ ৰহমান পিতাৰ নাম: চাৰিফুৰ ৰহমান ঘৰ নং : 143 বয়স : 56 লিঙ্গ : পুৰুষ	DYB1549377 ফটো উপলব্ধ	612 নাম : নুৰেমা বেগম স্বামীৰ নাম: আবিদুৰ ৰহমান ঘৰ নং : 143 বয়স : 51 লিঙ্গ : মহিলা	DYB1549388 ফটো উপলব্ধ
613 নাম : আফজলুৰ ৰহমান পিতাৰ নাম: আবিদুৰ ৰহমান ঘৰ নং : 183 বয়স : 24 লিঙ্গ : পুৰুষ	DYB0473868 ফটো উপলব্ধ	614 নাম : চলমা চুলতানা পিতাৰ নাম: আফজালুৰ ৰহমান ঘৰ নং : 183 বয়স : 24 লিঙ্গ : মহিলা	DYB0500694 ফটো উপলব্ধ	615 নাম : মচদুৰ ৰহমান পিতাৰ নাম: চাৰিফুৰ ৰহমান ঘৰ নং : 188 বয়স : 50 লিঙ্গ : পুৰুষ	DYB1549399 ফটো উপলব্ধ
616 নাম : তচলিমা বেগম স্বামীৰ নাম: মচদুৰ ৰহমান ঘৰ নং : 188 বয়স : 42 লিঙ্গ : মহিলা	DYB1549402 ফটো উপলব্ধ	617 নাম : আৰজিনা বেগম পিতাৰ নাম: তেয়বুৰ ৰহমান ঘৰ নং : 188 বয়স : 33 লিঙ্গ : মহিলা	DYB0034827 ফটো উপলব্ধ	618 নাম : তচমিনা বেগম পিতাৰ নাম: মচদুৰ ৰহমান ঘৰ নং : 144 বয়স : 21 লিঙ্গ : মহিলা	EMX0081208 ফটো উপলব্ধ
619 নাম : আফৰুজা বেগম স্বামীৰ নাম: আবুল ফজল ঘৰ নং : 185 বয়স : 60 লিঙ্গ : মহিলা	DYB1549424 ফটো উপলব্ধ	S 620 নাম : ফুলমাই বেগম পিতাৰ নাম: নুৰ হুছেইন ঘৰ নং : 185 বয়স : 27 লিঙ্গ : মহিলা	DYB0283051 ফটো উপলব্ধ	621 নাম : আব্দুল আজিজ পিতাৰ নাম: মহম্মদ আলী ঘৰ নং : 186 বয়স : 53 লিঙ্গ : পুৰুষ	DYB1549504 ফটো উপলব্ধ
622 নাম : বুনা বেগম স্বামীৰ নাম: আব্দুল আজিজ ঘৰ নং : 186 বয়স : 45 লিঙ্গ : মহিলা	DYB1549515 ফটো উপলব্ধ	623 নাম : জাফৰিনা আজিজ পিতাৰ নাম: আব্দুল আজিজ ঘৰ নং : 186 বয়স : 26 লিঙ্গ : মহিলা	DYB0325241 ফটো উপলব্ধ	624 নাম : আনোৱাৰা বেগম স্বামীৰ নাম: নুৰ মহম্মদ ঘৰ নং : 189 বয়স : 50 লিঙ্গ : মহিলা	DYB1549537 ফটো উপলব্ধ
625 নাম : চামাদুল হক পিতাৰ নাম: নুৰ মহম্মদ ঘৰ নং : 189 বয়স : 34 লিঙ্গ : পুৰুষ	DYB1551719 ফটো উপলব্ধ	626 নাম : আবদুল মোনাফ পিতাৰ নাম: চেখাবত আলী ঘৰ নং : 189 বয়স : 60 লিঙ্গ : পুৰুষ	DYB1549548 ফটো উপলব্ধ	627 নাম : ৰাহেমা বেগম স্বামীৰ নাম: আব্দুল মোনাফ ঘৰ নং : 189 বয়স : 56 লিঙ্গ : মহিলা	DYB1549559 ফটো উপলব্ধ
628 নাম : ওৱাজিদ আলী পিতাৰ নাম: জমছেদ ঘৰ নং : 189 বয়স : 56 লিঙ্গ : পুৰুষ	DYB1549571 ফটো উপলব্ধ	629 নাম : চাহিদা বেগম স্বামীৰ নাম: ওৱাজিদ ঘৰ নং : 189 বয়স : 43 লিঙ্গ : মহিলা	DYB1549582 ফটো উপলব্ধ	630 নাম : মঃ চফিদ আলম পিতাৰ নাম: ওৱাজিদ ঘৰ নং : 189 বয়স : 25 লিঙ্গ : পুৰুষ	DYB0473660 ফটো উপলব্ধ



631 নাম : মাজিদুৰ ৰহমান পিতাৰ নাম : জমছেদ ঘৰ নং : ১৫০ বয়স : 45 লিঙ্গ : পুৰুষ	DYB1549617 ফটো উপলব্ধ	632 নাম : বাহেনা চলতানা স্বামীৰ নাম : মাজিদুৰ ঘৰ নং : ১৫০ বয়স : 40 লিঙ্গ : মহিলা	DYB1549628 ফটো উপলব্ধ	633 নাম : মেহজাবিন চলতানা পিতাৰ নাম : মাজিদুৰ ৰহমান ঘৰ নং : 150 বয়স : 27 লিঙ্গ : মহিলা	EMX0070490 ফটো উপলব্ধ
634 নাম : চাবিদা ওৱাৰিছ পিতাৰ নাম : মাজিদুৰ ৰহমান ঘৰ নং : 150 বয়স : 20 লিঙ্গ : মহিলা	EMX0071118 ফটো উপলব্ধ	635 নাম : মোদাছিৰ হুছেইন পিতাৰ নাম : মছৰফ হুছেইন ঘৰ নং : 151 বয়স : 44 লিঙ্গ : পুৰুষ	DYB1549957 ফটো উপলব্ধ	636 নাম : ৰবি বেগম স্বামীৰ নাম : নিজামুদ্দিন ঘৰ নং : ১৫১ বয়স : 40 লিঙ্গ : মহিলা	DYB1549651 ফটো উপলব্ধ
637 নাম : আফতাৰউদ্দিন আহমেদ পিতাৰ নাম : নিজামুদ্দিন ঘৰ নং : ১৫১ বয়স : 23 লিঙ্গ : পুৰুষ	DYB0587923 ফটো উপলব্ধ	638 নাম : হাফচা বেগম স্বামীৰ নাম : লুতফুৰ ৰহমান ঘৰ নং : ১৫২ বয়স : 64 লিঙ্গ : মহিলা	DYB1549684 ফটো উপলব্ধ	639 নাম : মুচিবৰ ৰহমান পিতাৰ নাম : লুতফুৰ ৰহমান ঘৰ নং : ১৫২ বয়স : 43 লিঙ্গ : পুৰুষ	DYB1549695 ফটো উপলব্ধ
640 নাম : ফাতেমা খাতুন স্বামীৰ নাম : মছলিমুদ্দিন ঘৰ নং : ১৫৩ বয়স : 46 লিঙ্গ : মহিলা	DYB1549719 ফটো উপলব্ধ	641 নাম : আতিকুৰ ৰহমান পিতাৰ নাম : মুচলিম উদ্দিন ঘৰ নং : ১৫৩ বয়স : 27 লিঙ্গ : পুৰুষ	DYB0273441 ফটো উপলব্ধ	642 নাম : চফিকুৰ ৰহমান মাতৃৰ নাম : ফাতেমা খাতুন ঘৰ নং : 153 বয়স : 23 লিঙ্গ : পুৰুষ	DYB0590224 ফটো উপলব্ধ
643 নাম : চফিকুৰ ৰহমান মাতৃৰ নাম : ফাতেমা খাতুন ফাতেমা খাতুন ঘৰ নং : 153 বয়স : 23 লিঙ্গ : পুৰুষ	EMX0072066 ফটো উপলব্ধ	644 নাম : নজমা খাতুন স্বামীৰ নাম : খাতিবুদ্দিন ঘৰ নং : ১৫৪ বয়স : 60 লিঙ্গ : মহিলা	DYB1549720 ফটো উপলব্ধ	645 নাম : নাইমুদ্দিন পিতাৰ নাম : খাতিবুদ্দিন ঘৰ নং : ১৫৪ বয়স : 40 লিঙ্গ : পুৰুষ	DYB1549731 ফটো উপলব্ধ
646 নাম : নাচিৰুদ্দিন পিতাৰ নাম : খাতিবুদ্দিন ঘৰ নং : ১৫৪ বয়স : 38 লিঙ্গ : পুৰুষ	DYB1549742 ফটো উপলব্ধ	647 নাম : চালেহা বেগম স্বামীৰ নাম : তচলিমুদ্দিন ঘৰ নং : ১৫৫ বয়স : 40 লিঙ্গ : মহিলা	DYB1549764 ফটো উপলব্ধ	648 নাম : চিদ্দিক আলী পিতাৰ নাম : ৰমজান আলী ঘৰ নং : ১৫৬ বয়স : 43 লিঙ্গ : পুৰুষ	DYB1549775 ফটো উপলব্ধ
649 নাম : ৰোজেনা বেগম স্বামীৰ নাম : চিদ্দিক আলী ঘৰ নং : ১৫৬ বয়স : 39 লিঙ্গ : মহিলা	DYB1549786 ফটো উপলব্ধ	650 নাম : ৰহীমা বেগম স্বামীৰ নাম : নুৰ ইছলাম ঘৰ নং : ১৫৭ বয়স : 46 লিঙ্গ : মহিলা	DYB1549800 ফটো উপলব্ধ	651 নাম : গোলে নুৰী চাহিদ পিতাৰ নাম : মহমদ হুছেইন ঘৰ নং : ১৫৮ বয়স : 70 লিঙ্গ : মহিলা	DYB1549811 ফটো উপলব্ধ
652 নাম : চাহনাজ বেগম স্বামীৰ নাম : মুইদুল হুছেইন ঘৰ নং : ১৫৮ বয়স : 46 লিঙ্গ : মহিলা	DYB1549833 ফটো উপলব্ধ	653 নাম : ছাকিনা মেহনাজ পিতাৰ নাম : মুইদুল হুছেইন ঘৰ নং : ১৫৮ বয়স : 26 লিঙ্গ : মহিলা	DYB0378935 ফটো উপলব্ধ	654 নাম : মুকিবতদ্দিন মাতৃৰ নাম : নজমা খাতুন ঘৰ নং : ১৫৮ বয়স : 26 লিঙ্গ : পুৰুষ	DYB0474023 ফটো উপলব্ধ
655 নাম : পাকিজা চবনম পিতাৰ নাম : মুইদুল হুছেইন ঘৰ নং : 158 বয়স : 22 লিঙ্গ : মহিলা	DYB0575621 ফটো উপলব্ধ	656 নাম : নুবুল হুছেইন পিতাৰ নাম : নুবুল হুছেইন ঘৰ নং : ১৫৯ বয়স : 50 লিঙ্গ : পুৰুষ	DYB1549877 ফটো উপলব্ধ	657 নাম : চামাদুল হুছেইন পিতাৰ নাম : নুবুল হুছেইন ঘৰ নং : ১৫৯ বয়স : 45 লিঙ্গ : পুৰুষ	DYB1549888 ফটো উপলব্ধ
658 নাম : গাছিফা বেগম স্বামীৰ নাম : চামাদুল হুছেইন ঘৰ নং : ১৫৯ বয়স : 40 লিঙ্গ : মহিলা	DYB1549899 ফটো উপলব্ধ	659 নাম : ৰুমিজান বেগম স্বামীৰ নাম : নবিয়ল হুছেইন ঘৰ নং : ১৫৯ বয়স : 36 লিঙ্গ : মহিলা	DYB1887907 ফটো উপলব্ধ	660 নাম : আছিকা আহমেদ পিতাৰ নাম : চামাদুল হুছেইন ঘৰ নং : ১৫৯ বয়স : 27 লিঙ্গ : মহিলা	DYB0282012 ফটো উপলব্ধ



661 নাম : চনি আহমেদ পিতাৰ নাম: চামাদুল হুছেইন ঘৰ নং : ১৫৯ বয়স : 22 লিঙ্গ : মহিলা	DYB0575266 ফটো উপলব্ধ	662 নাম : ইমাদুল হুছেইন পিতাৰ নাম: নুৰুল হুছেইন ঘৰ নং : ১৬০ বয়স : 48 লিঙ্গ : পুৰুষ	DYB1549913 ফটো উপলব্ধ	663 নাম : দেইজী বেগম স্বামীৰ নাম: ইমাদুল হুছেইন ঘৰ নং : ১৬০ বয়স : 42 লিঙ্গ : মহিলা	DYB1549924 ফটো উপলব্ধ
664 নাম : চাকৰিন পাৰভেজ আলম পিতাৰ নাম: ইমাদুল হুছেইন ঘৰ নং : 160 বয়স : 23 লিঙ্গ : পুৰুষ	DYB0601518 ফটো উপলব্ধ	665 নাম : বেৰিকা খাতুন স্বামীৰ নাম: মচৰফ হুছেইন ঘৰ নং : 161 বয়স : 65 লিঙ্গ : মহিলা	DYB1549935 ফটো উপলব্ধ	666 নাম : মুকিবুৰ বহমান পিতাৰ নাম: মচৰফ হুছেইন ঘৰ নং : ১৬১ বয়স : 47 লিঙ্গ : পুৰুষ	DYB1549946 ফটো উপলব্ধ
667 নাম : জহানাবা বেগম স্বামীৰ নাম: মুকিবুৰ বহমান ঘৰ নং : ১৬১ বয়স : 35 লিঙ্গ : মহিলা	DYB1549991 ফটো উপলব্ধ	668 নাম : চাবিনা চুলতানা স্বামীৰ নাম: মৌদাচ্ছিৰ হুছেইন ঘৰ নং : ১৬১ বয়স : 33 লিঙ্গ : মহিলা	DYB0583203 ফটো উপলব্ধ	669 নাম : আফিয়া বেগম স্বামীৰ নাম: আৰফান আলী ঘৰ নং : ১৬২ বয়স : 68 লিঙ্গ : মহিলা	DYB1550001 ফটো উপলব্ধ
670 নাম : মফিজুৰ বহমান পিতাৰ নাম: আৰফান ঘৰ নং : ১৬২ বয়স : 48 লিঙ্গ : পুৰুষ	DYB1550012 ফটো উপলব্ধ	671 নাম : চফিজুৰ বহমান পিতাৰ নাম: আৰফান আলী ঘৰ নং : ১৬২ বয়স : 46 লিঙ্গ : পুৰুষ	DYB1550023 ফটো উপলব্ধ	672 নাম : তফিকুৰ বহমান পিতাৰ নাম: আৰফান আলী ঘৰ নং : ১৬২ বয়স : 44 লিঙ্গ : পুৰুষ	DYB1550034 ফটো উপলব্ধ
673 নাম : আচফিয়া বেগম স্বামীৰ নাম: মফিজুৰ বহমান ঘৰ নং : ১৬২ বয়স : 43 লিঙ্গ : মহিলা	DYB1550056 ফটো উপলব্ধ	674 নাম : চিৰাজ আলী পিতাৰ নাম: আৰফান ঘৰ নং : ১৬২ বয়স : 43 লিঙ্গ : পুৰুষ	DYB1550045 ফটো উপলব্ধ	675 নাম : পাৰবিনা বেগম স্বামীৰ নাম: চিৰাজ আলী ঘৰ নং : ১৬২ বয়স : 40 লিঙ্গ : মহিলা	DYB1555288 ফটো উপলব্ধ
676 নাম : হাফিজা বেগম পিতাৰ নাম: আৰফান আলী ঘৰ নং : ১৬২ বয়স : 38 লিঙ্গ : মহিলা	DYB1550067 ফটো উপলব্ধ	677 নাম : জেচমিনা বেগম স্বামীৰ নাম: চফিজুৰ বহমান ঘৰ নং : ১৬২ বয়স : 35 লিঙ্গ : মহিলা	DYB0246579 ফটো উপলব্ধ	678 নাম : চিৰিন মল্লিকা চেহনাজ পিতাৰ নাম: মফিজুৰ বহমান ঘৰ নং : ১৬২ বয়স : 23 লিঙ্গ : মহিলা	DYB0575324 ফটো উপলব্ধ
679 নাম : ফাইজুৰ বহমান পিতাৰ নাম: মকবুল আলী ঘৰ নং : ১৬৩ বয়স : 52 লিঙ্গ : পুৰুষ	DYB1550089 ফটো উপলব্ধ	680 নাম : ৰোজেনা বেগম স্বামীৰ নাম: ফাইজুৰ ঘৰ নং : ১৬৩ বয়স : 46 লিঙ্গ : মহিলা	DYB1550090 ফটো উপলব্ধ	681 নাম : ফাইমিদুৰ বহমান পিতাৰ নাম: ফাইজুৰ বহমান ঘৰ নং : ১৬৩ বয়স : 28 লিঙ্গ : পুৰুষ	DYB0048488 ফটো উপলব্ধ
682 নাম : মোস্তাফিজুৰ বহমান পিতাৰ নাম: ফাইজুৰ বহমান ঘৰ নং : ১৬৩ বয়স : 26 লিঙ্গ : পুৰুষ	DYB0474148 ফটো উপলব্ধ	683 নাম : আলতাফ হুছেইন পিতাৰ নাম: আফতাব ঘৰ নং : ১৬৪ বয়স : 65 লিঙ্গ : পুৰুষ	DYB1550114 ফটো উপলব্ধ	684 নাম : চুলতানা বেগম স্বামীৰ নাম: আলতাফ ঘৰ নং : ১৬৪ বয়স : 55 লিঙ্গ : মহিলা	DYB1550125 ফটো উপলব্ধ
685 নাম : ইমাদুল হুছেইন পিতাৰ নাম: আফতাব ঘৰ নং : ১৬৪ বয়স : 47 লিঙ্গ : পুৰুষ	DYB1550136 ফটো উপলব্ধ	686 নাম : হদীআলম হুছেইন পিতাৰ নাম: আলতাফ হুছেইন ঘৰ নং : ১৬৪ বয়স : 35 লিঙ্গ : পুৰুষ	DYB1550147 ফটো উপলব্ধ	687 নাম : নিছা চুলতানা স্বামীৰ নাম: হাদী আলম ঘৰ নং : 164 বয়স : 32 লিঙ্গ : মহিলা	EMX0061325 ফটো উপলব্ধ
688 নাম : আচলাম হুছেইন পিতাৰ নাম: আলতাফ হুছেইন ঘৰ নং : ১৬৪ বয়স : 30 লিঙ্গ : পুৰুষ	DYB1551753 ফটো উপলব্ধ	689 নাম : আৰমান আলী পিতাৰ নাম: ওচমান আলী ঘৰ নং : ১৬৫ বয়স : 62 লিঙ্গ : পুৰুষ	DYB1550158 ফটো উপলব্ধ	690 নাম : চফৰন নিছা স্বামীৰ নাম: আৰমান ঘৰ নং : ১৬৫ বয়স : 42 লিঙ্গ : মহিলা	DYB1550169 ফটো উপলব্ধ



691 নাম : আব্দুল চব্বৰ পিতাৰ নাম: আৰিমান আলী ঘৰ নং : ১৬৫ বয়স : 30 লিঙ্গ : পুৰুষ	DYB0278382 ফটো উপলব্ধ	692 নাম : জেচমিন বেগম পিতাৰ নাম: আৰিমান আলী ঘৰ নং : ১৬৫ বয়স : 27 লিঙ্গ : মহিলা	DYB0247957 ফটো উপলব্ধ	693 নাম : নুৰজাহান বেগম স্বামীৰ নাম: আব্দুল চব্বৰ ঘৰ নং : 165 বয়স : 24 লিঙ্গ : মহিলা	DYB0578120 ফটো উপলব্ধ
694 নাম : চফিকন নিছা স্বামীৰ নাম: নবিউল হক ঘৰ নং : ১৬৬ বয়স : 61 লিঙ্গ : মহিলা	DYB1550170 ফটো উপলব্ধ	695 নাম : ইজাজুৰ ৰহমান পিতাৰ নাম: নবিউল হক ঘৰ নং : ১৬৬ বয়স : 33 লিঙ্গ : পুৰুষ	DYB0248278 ফটো উপলব্ধ	696 নাম : নুৰুল হক পিতাৰ নাম: মবিউল হক ঘৰ নং : ১৬৬ বয়স : 30 লিঙ্গ : পুৰুষ	DYB0248617 ফটো উপলব্ধ
697 নাম : ইলা হাজৰিকা স্বামীৰ নাম: নুৰুল হক ঘৰ নং : 166 বয়স : 22 লিঙ্গ : মহিলা	EMX0082578 ফটো উপলব্ধ	698 নাম : চৈয়দুৰ ৰহমান পিতাৰ নাম: কাচিম ঘৰ নং : ১৬৭ বয়স : 65 লিঙ্গ : পুৰুষ	DYB1550192 ফটো উপলব্ধ	699 নাম : বায়েনা খাতুন স্বামীৰ নাম: চৈয়দুৰ ৰহমান ঘৰ নং : ১৬৭ বয়স : 55 লিঙ্গ : মহিলা	DYB1550205 ফটো উপলব্ধ
700 নাম : জেচমিনা বেগম স্বামীৰ নাম: কালিমদ আলি ঘৰ নং : ১৬৭ বয়স : 48 লিঙ্গ : মহিলা	DYB1507137 ফটো উপলব্ধ	701 নাম : চাহিদুৰ ৰহমান পিতাৰ নাম: চৈয়দুৰ ৰহমান ঘৰ নং : ১৬৭ বয়স : 31 লিঙ্গ : পুৰুষ	DYB0051136 ফটো উপলব্ধ	702 নাম : বুলজান আলী পিতাৰ নাম: কাচিম আলী ঘৰ নং : ১৬৭ বয়স : 29 লিঙ্গ : পুৰুষ	DYB1550181 ফটো উপলব্ধ
703 নাম : জেচমিনা বেগম স্বামীৰ নাম: চাহিদুৰ ৰহমান ঘৰ নং : ১৬৭ বয়স : 27 লিঙ্গ : মহিলা	DYB0577643 ফটো উপলব্ধ	704 নাম : চেলিমা চুলতানা পিতাৰ নাম: বুলজান আলী ঘৰ নং : 167 বয়স : 20 লিঙ্গ : মহিলা	EMX0139352 ফটো উপলব্ধ	705 নাম : হাচেন আলী পিতাৰ নাম: কাচিম আলী ঘৰ নং : ১৬৮ বয়স : 62 লিঙ্গ : পুৰুষ	DYB1550216 ফটো উপলব্ধ
706 নাম : গুলেনা খাতুন স্বামীৰ নাম: হাছেন ঘৰ নং : ১৬৮ বয়স : 59 লিঙ্গ : মহিলা	DYB1550227 ফটো উপলব্ধ	707 নাম : আব্দুল কায়ম পিতাৰ নাম: হাছেন ঘৰ নং : ১৬৮ বয়স : 38 লিঙ্গ : পুৰুষ	DYB1550238 ফটো উপলব্ধ	708 নাম : ইমাদুল হক পিতাৰ নাম: হাচেন আলী ঘৰ নং : ১৬৮ বয়স : 36 লিঙ্গ : পুৰুষ	DYB1550249 ফটো উপলব্ধ
709 নাম : নিচা চুলতানা স্বামীৰ নাম: হাদী আলম হুছেইন ঘৰ নং : 168 বয়স : 32 লিঙ্গ : মহিলা	DYB0606707 ফটো উপলব্ধ	710 নাম : মৌচুমী বেগম স্বামীৰ নাম: আব্দুল কায়ম ঘৰ নং : ১৬৮ বয়স : 27 লিঙ্গ : মহিলা	DYB0583112 ফটো উপলব্ধ	711 নাম : নাজিমা বেগম স্বামীৰ নাম: ইমাদুল হক ঘৰ নং : 168 বয়স : 23 লিঙ্গ : মহিলা	EMX0139360 ফটো উপলব্ধ
712 নাম : মাৰিয়া বেগম স্বামীৰ নাম: উবেদুৰ ৰহমান ঘৰ নং : ১৬৯ বয়স : 62 লিঙ্গ : মহিলা	DYB1550250 ফটো উপলব্ধ	713 নাম : মোস্তাহিদুৰ ৰহমান পিতাৰ নাম: উবেদুৰ ৰহমান ঘৰ নং : ১৬৯ বয়স : 37 লিঙ্গ : পুৰুষ	DYB1550261 ফটো উপলব্ধ	714 নাম : তচলিমা বেগম স্বামীৰ নাম: মোস্তাহিদুৰ ৰহমান ঘৰ নং : 169 বয়স : 28 লিঙ্গ : মহিলা	DYB0605709 ফটো উপলব্ধ
715 নাম : আৰফান আলী পিতাৰ নাম: ওচমান আলী ঘৰ নং : ১৭০ বয়স : 62 লিঙ্গ : পুৰুষ	DYB1550272 ফটো উপলব্ধ	716 নাম : কফুৰন নিছা স্বামীৰ নাম: আৰফান আলী ঘৰ নং : ১৭০ বয়স : 52 লিঙ্গ : মহিলা	DYB1550283 ফটো উপলব্ধ	717 নাম : আয়েচা চিদ্দিকা পিতাৰ নাম: আৰফান আলি ঘৰ নং : ১৭০ বয়স : 33 লিঙ্গ : মহিলা	DYB1550294 ফটো উপলব্ধ
718 নাম : আফৰুজা চিদ্দিকা পিতাৰ নাম: আৰফান আলী ঘৰ নং : ১৭০ বয়স : 28 লিঙ্গ : মহিলা	DYB0251348 ফটো উপলব্ধ	719 নাম : মেৰী হাজৰিকা স্বামীৰ নাম: নুৰুল হাচান ঘৰ নং : ১৭১ বয়স : 54 লিঙ্গ : মহিলা	DYB1550329 ফটো উপলব্ধ	720 নাম : নুৰুল হাচান পিতাৰ নাম: নুৰুল হাচান ঘৰ নং : ১৭১ বয়স : 50 লিঙ্গ : পুৰুষ	DYB1550318 ফটো উপলব্ধ



721 নাম : নুৰুল ইমান পিতাৰ নাম: জমছেদ আলী ঘৰ নং : ১৭২ বয়স : 73 লিঙ্গ : পুৰুষ	DYB1550330 ফটো উপলব্ধ	722 নাম : চায়েৰা চলতানা স্বামীৰ নাম: নুৰুল ইমান ঘৰ নং : ১৭২ বয়স : 63 লিঙ্গ : মহিলা	DYB1550341 ফটো উপলব্ধ	723 নাম : ওৱাচিফ আলম পিতাৰ নাম: নুৰুল ইমান ঘৰ নং : ১৭২ বয়স : 35 লিঙ্গ : পুৰুষ	DYB1550385 ফটো উপলব্ধ
724 নাম : নুৰু বহমান পিতাৰ নাম: আব্দুল কাদিৰ ঘৰ নং : ১৭৩ বয়স : 52 লিঙ্গ : পুৰুষ	DYB1550396 ফটো উপলব্ধ	725 নাম : চায়েমা বেগম স্বামীৰ নাম: নুৰু বহমান ঘৰ নং : ১৭৩ বয়স : 48 লিঙ্গ : মহিলা	DYB1550409 ফটো উপলব্ধ	726 নাম : মোমেনা খাতুন পিতাৰ নাম: আব্দুল কাদিৰ ঘৰ নং : ১৭৩ বয়স : 46 লিঙ্গ : মহিলা	DYB1550410 ফটো উপলব্ধ
727 নাম : চামিনা আখতাৰ পিতাৰ নাম: নুৰু বহমান ঘৰ নং : ১৭৩ বয়স : 27 লিঙ্গ : মহিলা	DYB0252775 ফটো উপলব্ধ	728 নাম : চালেহ মুস্তাক বহমান পিতাৰ নাম: নুৰু বহমান ঘৰ নং : 173 বয়স : 23 লিঙ্গ : পুৰুষ	DYB0601526 ফটো উপলব্ধ	729 নাম : আব্দুল গফুৰ পিতাৰ নাম: তমিজুৰ বহমান ঘৰ নং : ১৭৪ বয়স : 42 লিঙ্গ : পুৰুষ	DYB1550443 ফটো উপলব্ধ
730 নাম : মেহদী আলম পিতাৰ নাম: তমিজুৰ বহমান ঘৰ নং : ১৭৪ বয়স : 40 লিঙ্গ : পুৰুষ	DYB1550465 ফটো উপলব্ধ	731 নাম : চাদিকা বেগম স্বামীৰ নাম: চিবলি আলম ঘৰ নং : 174 বয়স : 40 লিঙ্গ : মহিলা	DYB0608323 ফটো উপলব্ধ	732 নাম : মমতাজ বেগম স্বামীৰ নাম: আব্দুল গফুৰ ঘৰ নং : ১৭৪ বয়স : 39 লিঙ্গ : মহিলা	DYB1550454 ফটো উপলব্ধ
733 নাম : চিবলি আলম পিতাৰ নাম: তমিজুৰ বহমান ঘৰ নং : ১৭৪ বয়স : 38 লিঙ্গ : পুৰুষ	DYB1550476 ফটো উপলব্ধ	734 নাম : চফৰা বেগম স্বামীৰ নাম: মেহদ আলম ঘৰ নং : ১৭৪ বয়স : 35 লিঙ্গ : মহিলা	DYB0055319 ফটো উপলব্ধ	735 নাম : ইনতাজ আলম পিতাৰ নাম: আব্দুল গফুৰ আব্দুল গফুৰ ঘৰ নং : 174 বয়স : 22 লিঙ্গ : পুৰুষ	EMX0084483 ফটো উপলব্ধ
736 নাম : তাৰিক আহমেদ পিতাৰ নাম: আমিৰ আহমেদ ঘৰ নং : ১৭৫ বয়স : 28 লিঙ্গ : পুৰুষ	DYB0056218 ফটো উপলব্ধ	737 নাম : বিয়াজুদ্দিন পিতাৰ নাম: জেহিৰুদ্দিন ঘৰ নং : ১৭৬ বয়স : 45 লিঙ্গ : পুৰুষ	DYB1550512 ফটো উপলব্ধ	738 নাম : পাৰবিন চলতানা স্বামীৰ নাম: ইয়াজুদ্দিন ঘৰ নং : ১৭৬ বয়স : 42 লিঙ্গ : মহিলা	DYB1550523 ফটো উপলব্ধ
739 নাম : চিৰাজুদ্দিন পিতাৰ নাম: জোহৰুদ্দিন ঘৰ নং : ১৭৬ বয়স : 42 লিঙ্গ : পুৰুষ	DYB1550534 ফটো উপলব্ধ	740 নাম : ছাহিদা বেগম স্বামীৰ নাম: চিৰাজত উদ্দিন ঘৰ নং : ১৭৬ বয়স : 38 লিঙ্গ : মহিলা	DYB1551855 ফটো উপলব্ধ	741 নাম : আফবিন আহমেদ পিতাৰ নাম: বিয়াজতুদ্দিন ঘৰ নং : 176 বয়স : 20 লিঙ্গ : মহিলা	EMX0054239 ফটো উপলব্ধ
742 নাম : চুলেকচানা বেগম পিতাৰ নাম: চিৰাজুদ্দিন ঘৰ নং : 176 বয়স : 20 লিঙ্গ : মহিলা	EMX0157222 ফটো উপলব্ধ	743 নাম : বীশা আহমেদ পিতাৰ নাম: বিয়ান উদ্দিন আহমেদ ঘৰ নং : 176 বয়স : 19 লিঙ্গ : মহিলা	EMX0181578 ফটো উপলব্ধ	744 নাম : নাচিৰ হুছেইন পিতাৰ নাম: ইব্রাহিম ঘৰ নং : ১৭৭ বয়স : 44 লিঙ্গ : পুৰুষ	DYB1550567 ফটো উপলব্ধ
745 নাম : চেলিমা বেগম স্বামীৰ নাম: নাচিৰ ঘৰ নং : ১৭৭ বয়স : 40 লিঙ্গ : মহিলা	DYB1550578 ফটো উপলব্ধ	746 নাম : নিজাম আলী পিতাৰ নাম: খালেক ঘৰ নং : ১৭৮ বয়স : 50 লিঙ্গ : পুৰুষ	DYB1550590 ফটো উপলব্ধ	747 নাম : আৰজান আলী পিতাৰ নাম: আব্দুল খালেক ঘৰ নং : ১৭৮ বয়স : 47 লিঙ্গ : পুৰুষ	DYB1550603 ফটো উপলব্ধ
748 নাম : মজিৰনা বেগম স্বামীৰ নাম: বমজান ঘৰ নং : ১৭৮ বয়স : 45 লিঙ্গ : মহিলা	DYB1550589 ফটো উপলব্ধ	749 নাম : ববিতা বেগম স্বামীৰ নাম: আৰজান আলী ঘৰ নং : ১৭৮ বয়স : 29 লিঙ্গ : মহিলা	DYB0279323 ফটো উপলব্ধ	750 নাম : মনৱাৰা বেগম স্বামীৰ নাম: আব্দুল মজিদ ঘৰ নং : ১৭৯ বয়স : 68 লিঙ্গ : মহিলা	DYB1550625 ফটো উপলব্ধ



751 নাম : মছফিকা চুলতানা বেগম স্বামীৰ নাম: দাৰাজীত আহমেদ ঘৰ নং : ১৭৯ বয়স : 57 লিঙ্গ : মহিলা	DYB1550669 ফটো উপলব্ধ	752 নাম : জুলেখা বেগম পিতাৰ নাম: মহম্মদ আলী ঘৰ নং : ১৭৯ বয়স : 46 লিঙ্গ : মহিলা	DYB1550636 ফটো উপলব্ধ	753 নাম : দাৰাজীত আহমেদ পিতাৰ নাম: এফাই আলী ঘৰ নং : ১৭৯ বয়স : 45 লিঙ্গ : পুৰুষ	DYB1550658 ফটো উপলব্ধ
754 নাম : আনোৱাৰা বেগম পিতাৰ নাম: আব্দুল ঘৰ নং : ১৭৯ বয়স : 44 লিঙ্গ : মহিলা	DYB1550647 ফটো উপলব্ধ	755 নাম : চুম বেগম পিতাৰ নাম: আব্দুল মজিদ ঘৰ নং : ১৭৯ বয়স : 31 লিঙ্গ : মহিলা	DYB0256206 ফটো উপলব্ধ	756 নাম : জুম বেগম মাতৃৰ নাম: আনোৱাৰা বেগম ঘৰ নং : 179 বয়স : 26 লিঙ্গ : মহিলা	EMX0085951 ফটো উপলব্ধ
757 নাম : মুজাহিদ আলম পিতাৰ নাম: দাৰাজত উদ্দিন ঘৰ নং : 179 বয়স : 24 লিঙ্গ : পুৰুষ	EMX0165324 ফটো উপলব্ধ	758 নাম : বিছমিকা আহমেদ পিতাৰ নাম: দাৰাজত উদ্দিন ঘৰ নং : 179 বয়স : 20 লিঙ্গ : মহিলা	EMX0165282 ফটো উপলব্ধ	759 নাম : গুলেনা বেগম স্বামীৰ নাম: নুৰুল হক ঘৰ নং : ১৮০ বয়স : 63 লিঙ্গ : মহিলা	DYB1550670 ফটো উপলব্ধ
760 নাম : আব্দুল নুৰ পিতাৰ নাম: নুৰুল হক ঘৰ নং : ১৮০ বয়স : 46 লিঙ্গ : পুৰুষ	DYB1550716 ফটো উপলব্ধ	761 নাম : তফিকুৰ ৰহমান পিতাৰ নাম: নুৰুল হক ঘৰ নং : ১৮০ বয়স : 34 লিঙ্গ : পুৰুষ	DYB1550692 ফটো উপলব্ধ	762 নাম : পাৰবিন বেগম স্বামীৰ নাম: তোফিকুৰ ৰহমান ঘৰ নং : ১৮০ বয়স : 31 লিঙ্গ : মহিলা	DYB0059816 ফটো উপলব্ধ
763 নাম : বুমা বেগম স্বামীৰ নাম: আব্দুল নুৰ ঘৰ নং : ১৮০ বয়স : 30 লিঙ্গ : মহিলা	DYB0059857 ফটো উপলব্ধ	S 764 নাম : নুৰনাহাৰ বেগম পিতাৰ নাম: কুতুবুদ্দিন ঘৰ নং : ১৮১ বয়স : 40 লিঙ্গ : মহিলা	DYB1550727 ফটো উপলব্ধ	765 নাম : ৰেকিবুদ্দিন পিতাৰ নাম: কুতুবুদ্দিন ঘৰ নং : ১৮১ বয়স : 38 লিঙ্গ : পুৰুষ	DYB1550738 ফটো উপলব্ধ
766 নাম : আনোৱাৰা বেগম স্বামীৰ নাম: ৰেকিবুদ্দিন ঘৰ নং : ১৮১ বয়স : 37 লিঙ্গ : মহিলা	DYB1887714 ফটো উপলব্ধ	767 নাম : আঞ্জমা বেগম স্বামীৰ নাম: নাইমউদ্দিন ঘৰ নং : ১৮২ বয়স : 58 লিঙ্গ : মহিলা	DYB1550749 ফটো উপলব্ধ	768 নাম : আজহাৰ উদ্দিন মাতৃৰ নাম: আঞ্জমা বেগম ঘৰ নং : ১৮২ বয়স : 33 লিঙ্গ : পুৰুষ	DYB1887703 ফটো উপলব্ধ
769 নাম : নিজাৰতদ্দিন মাতৃৰ নাম: আনজুমা বেগম ঘৰ নং : ১৮২ বয়স : 26 লিঙ্গ : পুৰুষ	DYB0378893 ফটো উপলব্ধ	770 নাম : নাজিমুদ্দিন পিতাৰ নাম: মৃত নুৰ আহমেদ ঘৰ নং : ১৮২ বয়স : 54 লিঙ্গ : পুৰুষ	DYB0360297 ফটো উপলব্ধ	771 নাম : জায়েদা বেগম স্বামীৰ নাম: নাজিমুদ্দিন ঘৰ নং : ১৮২ক বয়স : 37 লিঙ্গ : মহিলা	DYB0360388 ফটো উপলব্ধ
772 নাম : আবেদুৰ ৰহমান পিতাৰ নাম: আব্দুল ৰহমান ঘৰ নং : ১৮৩ বয়স : 64 লিঙ্গ : পুৰুষ	DYB1550783 ফটো উপলব্ধ	773 নাম : চাহিদা বেগম স্বামীৰ নাম: আবেদুৰ ঘৰ নং : ১৮৩ বয়স : 57 লিঙ্গ : মহিলা	DYB1550794 ফটো উপলব্ধ	774 নাম : আটাউৰ ৰহমান পিতাৰ নাম: আব্দুল ৰহমান ঘৰ নং : ১৮৪ বয়স : 62 লিঙ্গ : পুৰুষ	DYB1550807 ফটো উপলব্ধ
775 নাম : জিন্নতআৰা বেগম স্বামীৰ নাম: আতাউৰ ৰহমান ঘৰ নং : ১৮৪ বয়স : 60 লিঙ্গ : মহিলা	DYB1550818 ফটো উপলব্ধ	776 নাম : নুৰিমা বেগম পিতাৰ নাম: আবদুৰ ৰহমান ঘৰ নং : ১৮৪ বয়স : 52 লিঙ্গ : মহিলা	DYB1550829 ফটো উপলব্ধ	777 নাম : ইজাজ জাভেদ পিতাৰ নাম: আতাউৰ ৰহমান ঘৰ নং : ১৮৪ বয়স : 35 লিঙ্গ : পুৰুষ	DYB1550841 ফটো উপলব্ধ
778 নাম : জাৱাদুৰ ৰহমান পিতাৰ নাম: মঃ আটাউৰ ৰহমান ঘৰ নং : ১৮৪ বয়স : 32 লিঙ্গ : পুৰুষ	DYB1550852 ফটো উপলব্ধ	779 নাম : জাহান্নাৰা বেগম স্বামীৰ নাম: ইজাজ জাভেদ ঘৰ নং : ১৮৪ বয়স : 29 লিঙ্গ : মহিলা	EMX0086801 ফটো উপলব্ধ	780 নাম : নাজমিন আহমেদ স্বামীৰ নাম: জাৱাদুৰ ৰহমান ঘৰ নং : ১৮৪ বয়স : 29 লিঙ্গ : মহিলা	EMX0086835 ফটো উপলব্ধ



বিধানসভা সমষ্টিৰ নম্বৰ আৰু নাম : 59-বঢ়হমপুৰ
অংশৰ নম্বৰ আৰু নাম : 1-নিজ চলচলি(বুঢ়াঘৰ চুৰা বঙিয়া)

781 নাম : আজিদা বেগম স্বামীৰ নাম: বীৰাজুদ্দিন আহমেদ ঘৰ নং : ১৮৫ বয়স : 47 লিঙ্গ : মহিলা	DYB1550885 ফটো উপলব্ধ	782 নাম : আতিফ আহমেদ পিতাৰ নাম: বিৰাজ উদ্দিন ঘৰ নং : ১৮৫ বয়স : 30 লিঙ্গ : পুৰুষ	DYB1887941 ফটো উপলব্ধ	783 নাম : আৰিফ আহমেদ পিতাৰ নাম: বিৰাজ উদ্দিন ঘৰ নং : ১৮৫ বয়স : 27 লিঙ্গ : পুৰুষ	DYB0281121 ফটো উপলব্ধ
784 নাম : আকৰিন আহমেদ মাতৃৰ নাম: আজিদা বেগম ঘৰ নং : ১৮৫ বয়স : 24 লিঙ্গ : মহিলা	DYB0502641 ফটো উপলব্ধ	785 নাম : চেৰাতন নিছা স্বামীৰ নাম: নুৰুল ইমান ঘৰ নং : ১৮৬ বয়স : 67 লিঙ্গ : মহিলা	DYB1550909 ফটো উপলব্ধ	786 নাম : নুৰ আহমেদ পিতাৰ নাম: নুৰুল ইমান ঘৰ নং : ১৮৬ বয়স : 47 লিঙ্গ : পুৰুষ	DYB1550910 ফটো উপলব্ধ
787 নাম : চুনিল আহমেদ পিতাৰ নাম: নুৰুল ইমান ঘৰ নং : ১৮৬ বয়স : 45 লিঙ্গ : পুৰুষ	DYB1550932 ফটো উপলব্ধ	788 নাম : নুৰুল আহচান পিতাৰ নাম: নুৰুল ইমান ঘৰ নং : ১৮৬ বয়স : 43 লিঙ্গ : পুৰুষ	DYB1550943 ফটো উপলব্ধ	789 নাম : নাজবিন বেগম স্বামীৰ নাম: নুৰ আহমেদ ঘৰ নং : ১৮৬ বয়স : 40 লিঙ্গ : মহিলা	DYB1550921 ফটো উপলব্ধ
790 নাম : আচফিয়া বেগম স্বামীৰ নাম: নুৰুল আহচান ঘৰ নং : ১৮৬ বয়স : 39 লিঙ্গ : মহিলা	DYB1550954 ফটো উপলব্ধ	791 নাম : হাচিনা বেগম স্বামীৰ নাম: সুনিল আহমেদ ঘৰ নং : ১৮৬ বয়স : 33 লিঙ্গ : মহিলা	DYB0062596 ফটো উপলব্ধ	792 নাম : চাদেকুৰু বহমান পিতাৰ নাম: আনিচ ঘৰ নং : ১৮৭ বয়স : 50 লিঙ্গ : পুৰুষ	DYB1550976 ফটো উপলব্ধ
793 নাম : সেৱালী বৰুৱা শইকীয়া স্বামীৰ নাম: মুকুল শইকীয়া ঘৰ নং : ১৮৭ বয়স : 48 লিঙ্গ : মহিলা	DYB1550998 ফটো উপলব্ধ	794 নাম : মনোৱাৰা বেগম স্বামীৰ নাম: চাদেকুৰু ঘৰ নং : ১৮৭ বয়স : 45 লিঙ্গ : মহিলা	DYB1550987 ফটো উপলব্ধ	795 নাম : চেহনাজ ছুলতানা পিতাৰ নাম: চাদেকুৰু বহমান ঘৰ নং : ১৮৭ বয়স : 27 লিঙ্গ : মহিলা	DYB0281022 ফটো উপলব্ধ
796 নাম : চাজিবোৰ বহমান পিতাৰ নাম: চাদেকুৰু বহমান ঘৰ নং : 187 বয়স : 23 লিঙ্গ : পুৰুষ	DYB0601534 ফটো উপলব্ধ	797 নাম : তৈয়বুৰ বহমান পিতাৰ নাম: আনিচুৰ বহমান ঘৰ নং : ১৮৮ বয়স : 52 লিঙ্গ : পুৰুষ	DYB1551015 ফটো উপলব্ধ	798 নাম : নাজমা বেগম স্বামীৰ নাম: তৈয়বুৰ ঘৰ নং : ১৮৮ বয়স : 47 লিঙ্গ : মহিলা	DYB1551026 ফটো উপলব্ধ
799 নাম : তাজবিন ছুলতানা পিতাৰ নাম: তৈয়বুৰ বহমান ঘৰ নং : ১৮৮ বয়স : 24 লিঙ্গ : মহিলা	DYB0510172 ফটো উপলব্ধ	800 নাম : ফৈজৰ বহমান পিতাৰ নাম: চৰিফুৰ বহমান ঘৰ নং : ১৮৯ বয়স : 60 লিঙ্গ : পুৰুষ	DYB1551037 ফটো উপলব্ধ	801 নাম : জোন্না বেগম স্বামীৰ নাম: ফৈজুৰ ঘৰ নং : ১৮৯ বয়স : 50 লিঙ্গ : মহিলা	DYB1551048 ফটো উপলব্ধ
802 নাম : জাহীদুৰ বহমান পিতাৰ নাম: ফৈজুৰ বহমান ঘৰ নং : ১৯০ বয়স : 35 লিঙ্গ : মহিলা	DYB0064295 ফটো উপলব্ধ	803 নাম : মাইনী বেগম স্বামীৰ নাম: ফৈজুৰ বহমান ঘৰ নং : ১৯০ বয়স : 27 লিঙ্গ : মহিলা	DYB0259986 ফটো উপলব্ধ	804 নাম : নাহামা বেগম স্বামীৰ নাম: চৰিফুৰ ঘৰ নং : ১৯০ বয়স : 80 লিঙ্গ : মহিলা	DYB1551059 ফটো উপলব্ধ
805 নাম : আজিজুল বহমান মাতৃৰ নাম: নীমাই বেগম ঘৰ নং : ১৯০ বয়স : 54 লিঙ্গ : পুৰুষ	DYB0327551 ফটো উপলব্ধ	806 নাম : খলিলুৰ বহমান পিতাৰ নাম: চৰিফুৰ ঘৰ নং : ১৯০ বয়স : 45 লিঙ্গ : পুৰুষ	DYB1551093 ফটো উপলব্ধ	807 নাম : বুজেনা বেগম স্বামীৰ নাম: খলিলুৰ বহমান ঘৰ নং : ১৯০ বয়স : 44 লিঙ্গ : মহিলা	DYB0065698 ফটো উপলব্ধ
808 নাম : মনিকা বেগম স্বামীৰ নাম: আজিজুৰ ঘৰ নং : ১৯০ বয়স : 41 লিঙ্গ : মহিলা	DYB1551106 ফটো উপলব্ধ	809 নাম : সৰুধন আলী পিতাৰ নাম: মহম্মদ আলী ঘৰ নং : ১৯১ বয়স : 65 লিঙ্গ : পুৰুষ	DYB1551117 ফটো উপলব্ধ	810 নাম : জৰিফা বেগম স্বামীৰ নাম: সৰুধন ঘৰ নং : ১৯১ বয়স : 60 লিঙ্গ : মহিলা	DYB1551128 ফটো উপলব্ধ



811 নাম : জমিৰুদ্দিন আহমেদ পিতাৰ নাম: সৰুধন আলী ঘৰ নং : ১৯২ বয়স : 35 লিঙ্গ : পুৰুষ	DYB1887770 ফটো উপলব্ধ	812 নাম : নবিয়ল হক পিতাৰ নাম: মহম্মদ আলী ঘৰ নং : ১৯২ বয়স : 60 লিঙ্গ : পুৰুষ	DYB1551139 ফটো উপলব্ধ	813 নাম : আচিয়া খাতুন পিতাৰ নাম: জেহিৰ উদ্দিন ঘৰ নং : ১৯২ বয়স : 60 লিঙ্গ : মহিলা	DYB0067058 ফটো উপলব্ধ
814 নাম : নায়মা বেগম স্বামীৰ নাম: নবিয়ল ঘৰ নং : ১৯২ বয়স : 52 লিঙ্গ : মহিলা	DYB1551140 ফটো উপলব্ধ	815 নাম : ফৰিউদ্দিন পিতাৰ নাম: জেহিৰ উদ্দিন ঘৰ নং : ১৯২ বয়স : 40 লিঙ্গ : পুৰুষ	DYB0067116 ফটো উপলব্ধ	816 নাম : চাহিদা বেগম স্বামীৰ নাম: ফৰিউদ্দিন ঘৰ নং : ১৯২ বয়স : 37 লিঙ্গ : মহিলা	DYB0261719 ফটো উপলব্ধ
817 নাম : মনিৰত দিন পিতাৰ নাম: জেহিৰত দিন ঘৰ নং : ১৯২ বয়স : 30 লিঙ্গ : পুৰুষ	DYB0067587 ফটো উপলব্ধ	818 নাম : জহিৰত দিন পিতাৰ নাম: জেহিৰত দিন ঘৰ নং : ১৯২ বয়স : 29 লিঙ্গ : পুৰুষ	DYB0067678 ফটো উপলব্ধ	819 নাম : ইকবাল আলী পিতাৰ নাম: নবিয়ল হক ঘৰ নং : ১৯২ বয়স : 28 লিঙ্গ : পুৰুষ	DYB0067728 ফটো উপলব্ধ
820 নাম : মছলিমা বেগম পিতাৰ নাম: নবিয়ল হক ঘৰ নং : ১৯২ বয়স : 24 লিঙ্গ : মহিলা	DYB0508614 ফটো উপলব্ধ	821 নাম : মুহিউদ্দিন পিতাৰ নাম: আমিৰুদ্দিন ঘৰ নং : ১৯৩ বয়স : 42 লিঙ্গ : পুৰুষ	DYB1551162 ফটো উপলব্ধ	822 নাম : হাছিনা বেগম স্বামীৰ নাম: মুহিউদ্দিন ঘৰ নং : ১৯৩ বয়স : 39 লিঙ্গ : মহিলা	DYB1551173 ফটো উপলব্ধ
823 নাম : আলীফৰ বহমান পিতাৰ নাম: আমিৰুদ্দিন ঘৰ নং : ১৯৪ বয়স : 45 লিঙ্গ : পুৰুষ	DYB1551220 ফটো উপলব্ধ	824 নাম : হালিমা বেগম স্বামীৰ নাম: আলীফৰ ঘৰ নং : ১৯৪ বয়স : 40 লিঙ্গ : মহিলা	DYB1551231 ফটো উপলব্ধ	825 নাম : হিফজৰ বহমান পিতাৰ নাম: আলীফৰ বহমান ঘৰ নং : 194 বয়স : 22 লিঙ্গ : পুৰুষ	EMX0076430 ফটো উপলব্ধ
826 নাম : বিকি বহমান পিতাৰ নাম: আলীফৰ বহমান ঘৰ নং : 194 বয়স : 19 লিঙ্গ : পুৰুষ	EMX0121715 ফটো উপলব্ধ	827 নাম : বিকি বহমান পিতাৰ নাম: আলীফৰ বহমান ঘৰ নং : 194 বয়স : 19 লিঙ্গ : মহিলা	EMX0126623 ফটো উপলব্ধ	828 নাম : মুকুটৰ বহমান পিতাৰ নাম: আমিৰুদ্দিন ঘৰ নং : ১৯৫ বয়স : 55 লিঙ্গ : পুৰুষ	DYB1551242 ফটো উপলব্ধ
829 নাম : মছফিয়া বেগম স্বামীৰ নাম: মুকুটৰ বহমান ঘৰ নং : ১৯৫ বয়স : 46 লিঙ্গ : মহিলা	DYB1551253 ফটো উপলব্ধ	S 830 নাম : মছমিনা বেগম পিতাৰ নাম: মুকুটৰ বহমান ঘৰ নং : ১৯৫ বয়স : 31 লিঙ্গ : মহিলা	DYB0262717 ফটো উপলব্ধ	831 নাম : মোজাকিৰ বহমান পিতাৰ নাম: মুকুটৰ বহমান ঘৰ নং : ১৯৫ বয়স : 28 লিঙ্গ : পুৰুষ	DYB0069245 ফটো উপলব্ধ
832 নাম : আব্দুল ছাত্তাৰ পিতাৰ নাম: আমিৰুদ্দিন ঘৰ নং : ১৯৬ বয়স : 47 লিঙ্গ : পুৰুষ	DYB1551264 ফটো উপলব্ধ	833 নাম : চাহিদা বেগম স্বামীৰ নাম: আব্দুল ছাত্তাৰ ঘৰ নং : ১৯৬ বয়স : 44 লিঙ্গ : মহিলা	DYB1551275 ফটো উপলব্ধ	S 834 নাম : আচিয়া বেগম পিতাৰ নাম: আব্দুল ছাত্তাৰ ঘৰ নং : ১৯৬ বয়স : 27 লিঙ্গ : মহিলা	DYB0282350 ফটো উপলব্ধ
835 নাম : চাজিদৰ বহমান পিতাৰ নাম: আব্দুল ছাত্তাৰ ঘৰ নং : 196 বয়স : 24 লিঙ্গ : পুৰুষ	DYB0601559 ফটো উপলব্ধ	836 নাম : চৈয়দৰ বহমান পিতাৰ নাম: চৰিফুৰ বহমান ঘৰ নং : ১৯৭ বয়স : 58 লিঙ্গ : পুৰুষ	DYB1551286 ফটো উপলব্ধ	837 নাম : চফিয়া বেগম স্বামীৰ নাম: চৈয়দৰ ঘৰ নং : ১৯৭ বয়স : 43 লিঙ্গ : মহিলা	DYB1551297 ফটো উপলব্ধ
838 নাম : চাজিনা বেগম পিতাৰ নাম: চৈয়দৰ বহমান ঘৰ নং : 197 বয়স : 25 লিঙ্গ : মহিলা	DYB0601567 ফটো উপলব্ধ	839 নাম : চাহিদাৰ বহমান পিতাৰ নাম: চৈয়দৰ বহমান ঘৰ নং : 197 বয়স : 23 লিঙ্গ : পুৰুষ	DYB0601575 ফটো উপলব্ধ	840 নাম : গিয়াচুদ্দিন আহমেদ পিতাৰ নাম: চাহাবুদ্দিন আহমেদ ঘৰ নং : ১৯৮ বয়স : 72 লিঙ্গ : পুৰুষ	DYB1551300 ফটো উপলব্ধ



841	DYB1551311
নাম : মকচুদা বেগম স্বামীৰ নাম : গিয়াছউদ্দিন আহমেদ ঘৰ নং : ১৯৮ বয়স : 62 লিঙ্গ : মহিলা	ফটো উপলব্ধ

842	DYB1551322
নাম : মুস্তাক আহমেদ পিতাৰ নাম : গিয়াছউদ্দিন আহমেদ ঘৰ নং : ১৯৮ বয়স : 47 লিঙ্গ : পুৰুষ	ফটো উপলব্ধ

843	DYB1551662
নাম : বেছমা বেগম স্বামীৰ নাম : মোস্তাক আহমেদ ঘৰ নং : ১৯৮ বয়স : 38 লিঙ্গ : মহিলা	ফটো উপলব্ধ

844	DYB1551344
নাম : নাজিমা বেগম স্বামীৰ নাম : নাইচুদ্দিন ঘৰ নং : ১৯৯ বয়স : 46 লিঙ্গ : মহিলা	ফটো উপলব্ধ

845	DYB0589754
নাম : ইবতিচাম আহমেদ মাতৃৰ নাম : নাজিমা বেগম ঘৰ নং : ১৯৯ বয়স : 28 লিঙ্গ : মহিলা	ফটো উপলব্ধ

846	DYB0589689
নাম : বাযসাম আহমেদ মাতৃৰ নাম : নাজিমা বেগম ঘৰ নং : 199 বয়স : 22 লিঙ্গ : মহিলা	ফটো উপলব্ধ

847	DYB0279521
নাম : নাজৰিন আৰা বেগম স্বামীৰ নাম : তফিকুৰ ৰহমান ঘৰ নং : ২৩৫ বয়স : 37 লিঙ্গ : মহিলা	ফটো উপলব্ধ

848	EMX0089441
নাম : চান মনি বেগম পিতাৰ নাম : জমসেদ আলী ঘৰ নং : 291 বয়স : 20 লিঙ্গ : মহিলা	ফটো উপলব্ধ

849	DYB0278432
নাম : আছিফা বেগম স্বামীৰ নাম : ৰফিজুল আলি ঘৰ নং : ৩৫০ বয়স : 36 লিঙ্গ : মহিলা	ফটো উপলব্ধ

850	EMX0143784
নাম : আতিকুৰ ৰহমান পিতাৰ নাম : নিজফ ৰ ৰহমান ঘৰ নং : ঘৰ নং 38 বয়স : 47 লিঙ্গ : পুৰুষ	ফটো উপলব্ধ

851	EMX0132217
নাম : ৰসিদা বেগম পিতাৰ নাম : দলিল উদ্দিন আহমেদ ঘৰ নং : হাউস নো 116 বয়স : 20 লিঙ্গ : মহিলা	ফটো উপলব্ধ

852	EMX0148734
নাম : চামিম আখতাৰ পিতাৰ নাম : চিদ্দিক আলী ঘৰ নং : নিজ চলচলি বয়স : 22 লিঙ্গ : মহিলা	ফটো উপলব্ধ



853	1	EMX0214866
নাম : শৰ্মিষ্ঠা ৰাজখোৱা পিতাৰ নাম: অনন্ত ৰাজখোৱা ঘৰ নং : 93 বয়স : 20 লিঙ্গ : মহিলা		
ফটো উপলব্ধ		

854	1	EMX0233692
নাম : যাসিফা আখতাৰা স্বামীৰ নাম: চাকুণ প্ৰকাশ আলম ঘৰ নং : 160 বয়স : 20 লিঙ্গ : মহিলা		
ফটো উপলব্ধ		

855	1	EMX0233700
নাম : নিজৰা বেগম স্বামীৰ নাম: মীৰ হুছেইন ঘৰ নং : 12 বয়স : 21 লিঙ্গ : মহিলা		
ফটো উপলব্ধ		

856	1	EMX0233718
নাম : চবনম ছিদ্দিকা পিতাৰ নাম: ছিদ্দিক আলী ঘৰ নং : 156 বয়স : 21 লিঙ্গ : মহিলা		
ফটো উপলব্ধ		

857	1	EMX0234005
নাম : নাছৰিন আহমেদ পিতাৰ নাম: আনোৱাৰ আলী ঘৰ নং : 48 বয়স : 18 লিঙ্গ : মহিলা		
ফটো উপলব্ধ		

858	1	EMX0234013
নাম : সাবানা ইয়াছমিন পিতাৰ নাম: ৰেকিব উদ্দিন ঘৰ নং : 181 বয়স : 18 লিঙ্গ : মহিলা		
ফটো উপলব্ধ		

859	1	EMX0234039
নাম : নুৰ আহমেদ আমিন পিতাৰ নাম: নুৰুল আমিন ঘৰ নং : 61 বয়স : 18 লিঙ্গ : পুৰুষ		
ফটো উপলব্ধ		

860	1	EMX0234047
নাম : আস্থাজ্যোতি বৰা পিতাৰ নাম: দেৱজিৎ বৰা ঘৰ নং : 74 বয়স : 20 লিঙ্গ : মহিলা		
ফটো উপলব্ধ		



861	1	EMX0257584
নাম : নয়ন জ্যোতি বৰা পিতাৰ নাম : ৰঞ্জিত বৰা ঘৰ নং : 79 বয়স : 19 লিঙ্গ : পুৰুষ		ফটো উপলব্ধ

862	1	EMX0266601
নাম : ফাৰহানা খানম স্বামীৰ নাম : মুচিবুৰ ৰহমান ঘৰ নং : 152 বয়স : 40 লিঙ্গ : মহিলা		ফটো উপলব্ধ

ভোটাৰৰ সাৰাংশ

A) ভোটাৰৰ সংখ্যা

	তালিকাৰ প্ৰকাৰ	তালিকাৰ চিনাক্তকৰণ	ভোটাৰৰ সংখ্যা							
			পুৰুষ	মহিলা	৩য় লিঙ্গ	মুঠ				
I	মূল তালিকা	মূল তালিকা	বিশেষ সংশোধন, 2026 চনৰ পূৰ্বৰ 2025 চনৰ মূল তালিকাৰ লগত থকা সংযোজন সমূহ একত্ৰিতকৰন কৰা তালিকা।				401	451	0	852
II	যোগ তালিকা	পৰিপূৰক 1	বিশেষ সংক্ষিপ্ত সংশোধন, 2026				1	7	0	8
		পৰিপূৰক 2	অনবিচ্ছিন্ন সংশোধন 2026				1	1	0	2
		মুঠ					2	8	0	10
III	বিয়োজন তালিকা	পৰিপূৰক 1	বিশেষ সংক্ষিপ্ত সংশোধন, 2026				6	25	0	31
		পৰিপূৰক 2	অনবিচ্ছিন্ন সংশোধন 2026				0	1	0	1
		মুঠ					6	26	0	32
IV	লিংগ ক্ষেত্ৰত পৰিবৰ্তনৰ বাবে পাৰ্থক্য						0	0	0	0
এই সংশোধনৰ পিছত ভোটাৰ তালিকাত ভোটাৰৰ মুঠ সংখ্যা (I+II-III+IV)			397	433	0	830				

B) শুধৰনীৰ সংখ্যা

তালিকাৰ প্ৰকাৰ	তালিকাৰ চিনাক্তকৰণ	শুধৰনীৰ সংখ্যা
পৰিপূৰক 1	বিশেষ সংক্ষিপ্ত সংশোধন, 2026	1
পৰিপূৰক 2	অনবিচ্ছিন্ন সংশোধন 2026	1
	মুঠ	2

নিৰ্বাচক পঞ্জীয়ন বিষয়াৰ স্বাক্ষৰ

E-মৃত, S-স্থানান্তৰিত/ বাসস্থান পৰিবৰ্তন, R-প্ৰতিলিপি, M-নিখোজ, Q-অযোগ্য