



ভোটাৰ তালিকা 2026 S03 অসম

বিধানসভা সমষ্টিৰ নম্বৰ, নাম আৰু সংৰক্ষণৰ স্থিতি : 59 - বঢ়হমপুৰ (সাধাৰণ)		খণ্ড নং : 274																			
এই বিধানসভা সমষ্টিত কোন সংসদীয় সমষ্টিৰ অন্তৰ্গত তাৰ নম্বৰ, নাম আৰু সংৰক্ষণ স্থিতি : 10 - কাজিৰঙা (সাধাৰণ)																					
1. সংশোধনৰ বিৱৰণ																					
সংশোধনৰ বছৰ	2026	তালিকাৰ চিনাক্তকৰণ																			
ভিত্তি তাৰিখ	01-04-2026	বিশেষ সংশোধন, 2026 চনৰ পূৰ্বৰ 2025 চনৰ মূল তালিকাৰ লগত থকা সংযোজন সমূহ একত্ৰিতকৰণ কৰা তালিকা।																			
সংশোধনৰ প্ৰকাৰ	বিশেষ সংশোধন 2026																				
প্ৰকাশনৰ তাৰিখ	23-03-2026																				
2. খণ্ড আৰু ভোটগ্ৰহন কেন্দ্ৰৰ বিৱৰণ																					
খণ্ডৰ অন্তৰ্গত এলেকা সমূহৰ নম্বৰ আৰু নাম																					
1-নিজ চলচলি (জলাহ)		<table border="1" style="width: 100%; border-collapse: collapse;"> <tr> <td>মূল চহৰ/গাওঁ</td> <td>: চলচলি</td> </tr> <tr> <td>ৱাৰ্ড নং</td> <td>:</td> </tr> <tr> <td>ডাকঘৰ</td> <td>: চলচলী</td> </tr> <tr> <td>পুলিচ থানা</td> <td>: চামগুৰি অংশ ১</td> </tr> <tr> <td>ব্লক</td> <td>: বঢ়হমপুৰ (অংশ-২)</td> </tr> <tr> <td>ৰাজহ চক্ৰ</td> <td>: চামগুৰি</td> </tr> <tr> <td>জিলা</td> <td>: নগাঁও</td> </tr> <tr> <td>পিনকোড</td> <td>: 782141</td> </tr> </table>				মূল চহৰ/গাওঁ	: চলচলি	ৱাৰ্ড নং	:	ডাকঘৰ	: চলচলী	পুলিচ থানা	: চামগুৰি অংশ ১	ব্লক	: বঢ়হমপুৰ (অংশ-২)	ৰাজহ চক্ৰ	: চামগুৰি	জিলা	: নগাঁও	পিনকোড	: 782141
মূল চহৰ/গাওঁ	: চলচলি																				
ৱাৰ্ড নং	:																				
ডাকঘৰ	: চলচলী																				
পুলিচ থানা	: চামগুৰি অংশ ১																				
ব্লক	: বঢ়হমপুৰ (অংশ-২)																				
ৰাজহ চক্ৰ	: চামগুৰি																				
জিলা	: নগাঁও																				
পিনকোড	: 782141																				
3. ভোটগ্ৰহন কেন্দ্ৰৰ বিৱৰণ																					
ভোটগ্ৰহন কেন্দ্ৰৰ নম্বৰ আৰু নাম :		ভোটগ্ৰহন কেন্দ্ৰৰ প্ৰকাৰ (পুৰুষ/মহিলা/সাধাৰণ)		সাধাৰণ																	
274 - 659 নং চলচলী বালিকা মুক্তাব (পূৰ)		খণ্ডৰ অন্তৰ্গত সহায়ক ভোটগ্ৰহন কেন্দ্ৰৰ সংখ্যা :		0																	
ভোটগ্ৰহন কেন্দ্ৰৰ ঠিকনা :																					
659 নং চলচলী বালিকা মুক্তাব, কোঠা নং ৩, চলচলী, নগাঁও অসম																					
4. ভোটাৰৰ সংখ্যা																					
আৰম্ভনি ক্ৰমিক নং	শেষ ক্ৰমিক নং	মুঠ ভোটাৰ																			
		পুৰুষ	মহিলা	৩য় লিঙ্গ	মুঠ																
1	614	305	309	0	614																

নিৰ্বাচক পঞ্জীয়ন বিষয়াৰ স্বাক্ষৰ

Nazri Naksha

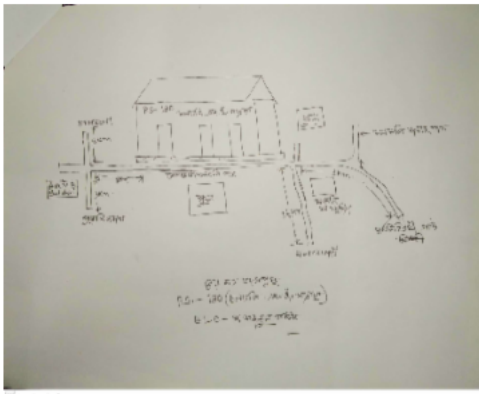

Google Map View

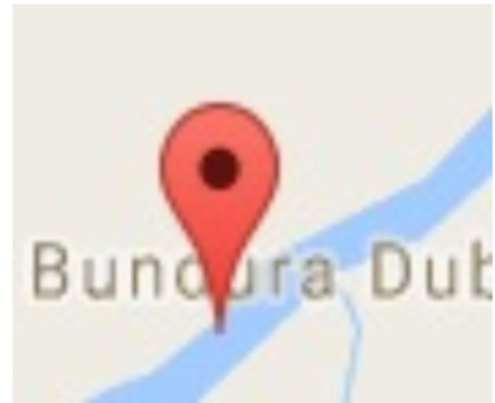

Polling Station Building Front View



ভোটগ্ৰহন কেন্দ্ৰৰ সন্মুখৰ দৃশ্য



Cad View

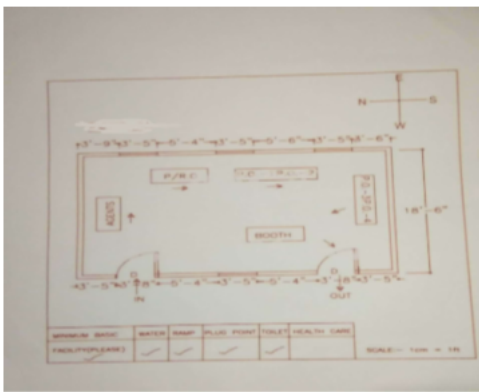

Key MAP View





1 নাম : বানীছা বেগম স্বামীৰ নাম : হাফিজুৰ ৰহমান ঘৰ নং : ১৩০ বয়স : 63 লিঙ্গ : মহিলা	DYB1568883 ফটো উপলব্ধ	2 নাম : নুৰেমা বেগম পিতাৰ নাম : হাফিজুৰ ৰহমান ঘৰ নং : ১৩০ বয়স : 43 লিঙ্গ : মহিলা	DYB1568894 ফটো উপলব্ধ	3 নাম : বুমেনা বেগম পিতাৰ নাম : হাফিজুৰ ৰহমান ঘৰ নং : ১৩০ বয়স : 41 লিঙ্গ : মহিলা	DYB1568907 ফটো উপলব্ধ
4 নাম : দুল আলি পিতাৰ নাম : হাফিজুৰ ৰহমান ঘৰ নং : ১৩০ বয়স : 39 লিঙ্গ : পুৰুষ	DYB1568918 ফটো উপলব্ধ	5 নাম : নাজিদা বেগম স্বামীৰ নাম : দুল আলি ঘৰ নং : ১৩০ বয়স : 32 লিঙ্গ : মহিলা	DYB0023549 ফটো উপলব্ধ	6 নাম : ইয়াচমিন বেগম পিতাৰ নাম : দুল আলি ঘৰ নং : ১৩০ বয়স : 20 লিঙ্গ : মহিলা	EMX0184390 ফটো উপলব্ধ
7 নাম : আব্দুল চালাম পিতাৰ নাম : চাদ ইমানী ঘৰ নং : 63 বয়স : 63 লিঙ্গ : পুৰুষ	DYB1568929 ফটো উপলব্ধ	8 নাম : আচীয়া খাতুন স্বামীৰ নাম : আব্দুল চালাম ঘৰ নং : 57 বয়স : 57 লিঙ্গ : মহিলা	DYB1568930 ফটো উপলব্ধ	9 নাম : জাকিৰ হুছেইন পিতাৰ নাম : আব্দুল চালাম ঘৰ নং : 34 বয়স : 34 লিঙ্গ : পুৰুষ	DYB0024117 ফটো উপলব্ধ
10 নাম : মুচফিয়া বেগম স্বামীৰ নাম : হামিদুৰ ৰহমান ঘৰ নং : ১৩১ বয়স : 33 লিঙ্গ : মহিলা	DYB0377341 ফটো উপলব্ধ	11 নাম : হামিদুৰ ৰহমান পিতাৰ নাম : আব্দুল চালাম ঘৰ নং : ১৩১ বয়স : 32 লিঙ্গ : পুৰুষ	DYB0024307 ফটো উপলব্ধ	12 নাম : নাজবিন বেগম স্বামীৰ নাম : জাকিৰ হুছেইন ঘৰ নং : ১৩১ বয়স : 31 লিঙ্গ : মহিলা	DYB0377374 ফটো উপলব্ধ
13 নাম : ৰজিনা বেগম পিতাৰ নাম : ইয়াকুব আলি ঘৰ নং : 132 বয়স : 45 লিঙ্গ : মহিলা	DYB0601989 ফটো উপলব্ধ	14 নাম : মুকিবুৰ ৰহমান পিতাৰ নাম : ইয়াকুব আলি ঘৰ নং : ১৩২ বয়স : 41 লিঙ্গ : পুৰুষ	DYB1568952 ফটো উপলব্ধ	15 নাম : মুহি উদ্দিন পিতাৰ নাম : ইয়াকুব আলি ঘৰ নং : ১৩২ বয়স : 39 লিঙ্গ : পুৰুষ	DYB1568963 ফটো উপলব্ধ
16 নাম : জমিলা বেগম স্বামীৰ নাম : মুহি উদ্দিন ঘৰ নং : ১৩২ বয়স : 30 লিঙ্গ : মহিলা	DYB0025056 ফটো উপলব্ধ	17 নাম : জামীৰুল হুছেইন পিতাৰ নাম : ৰহীম বক্স ঘৰ নং : ১৩৩ বয়স : 51 লিঙ্গ : পুৰুষ	DYB1568985 ফটো উপলব্ধ	18 নাম : মচফিকা চুলতানা স্বামীৰ নাম : জামীৰুল হুছেইন ঘৰ নং : ১৩৩ বয়স : 45 লিঙ্গ : মহিলা	DYB1568996 ফটো উপলব্ধ
19 নাম : চফুৰা বেগম মুকিবুৰ ৰহমান স্বামীৰ নাম : মুকিবুৰ ৰহমান ঘৰ নং : 133 বয়স : 35 লিঙ্গ : মহিলা	DYB0584359 ফটো উপলব্ধ	20 নাম : জলফা চুলতানা পিতাৰ নাম : জামীৰুল হুছেইন ঘৰ নং : 133 বয়স : 22 লিঙ্গ : মহিলা	DYB0591008 ফটো উপলব্ধ	21 নাম : জৰি চুলতানা পিতাৰ নাম : জামীৰুল হুছেইন ঘৰ নং : 133 বয়স : 19 লিঙ্গ : পুৰুষ	EMX0171223 ফটো উপলব্ধ
22 নাম : ৰেচীদা খাতুন স্বামীৰ নাম : আব্দুল কৰীম বক্স ঘৰ নং : ১৩৪ বয়স : 71 লিঙ্গ : মহিলা	DYB1569013 ফটো উপলব্ধ	23 নাম : মুজাক্কিৰ হুছেইন পিতাৰ নাম : আব্দুল কৰীম বক্স ঘৰ নং : ১৩৪ বয়স : 48 লিঙ্গ : পুৰুষ	DYB1569024 ফটো উপলব্ধ	24 নাম : চীৰাজুল ইচলাম পিতাৰ নাম : আব্দুল কৰীম বক্স ঘৰ নং : ১৩৪ বয়স : 46 লিঙ্গ : পুৰুষ	DYB1569035 ফটো উপলব্ধ
25 নাম : আজহাৰউদ্দিন আহমেদ পিতাৰ নাম : আব্দুল কৰীম বক্স ঘৰ নং : ১৩৪ বয়স : 37 লিঙ্গ : পুৰুষ	DYB1569079 ফটো উপলব্ধ	26 নাম : আমীৰ উদ্দিন পিতাৰ নাম : চেয়ৰ উদ্দিন ঘৰ নং : ১৩৫ বয়স : 66 লিঙ্গ : পুৰুষ	DYB1569080 ফটো উপলব্ধ	27 নাম : আদীল হুছেইন পিতাৰ নাম : আমীৰ উদ্দিন ঘৰ নং : ১৩৫ বয়স : 46 লিঙ্গ : পুৰুষ	DYB1569104 ফটো উপলব্ধ
28 নাম : মজিবুৰ ৰহমান পিতাৰ নাম : আমীৰ উদ্দিন ঘৰ নং : ১৩৫ বয়স : 43 লিঙ্গ : পুৰুষ	DYB1569115 ফটো উপলব্ধ	29 নাম : ধনটি হুছেইন পিতাৰ নাম : আমীৰ উদ্দিন ঘৰ নং : ১৩৫ বয়স : 41 লিঙ্গ : পুৰুষ	DYB1569126 ফটো উপলব্ধ	30 নাম : জোন্না বেগম স্বামীৰ নাম : আদীল হুছেইন ঘৰ নং : ১৩৫ বয়স : 39 লিঙ্গ : মহিলা	DYB1573202 ফটো উপলব্ধ

31 নাম : তৰামাই বেগম স্বামীৰ নাম: মজিবুৰ বহমান ঘৰ নং : ১৩৫ বয়স : 37 লিঙ্গ : মহিলা	DYB0303743 ফটো উপলব্ধ	32 নাম : বেমিজা বেগম স্বামীৰ নাম: আবু হাচিম ঘৰ নং : ১৩৫ বয়স : 36 লিঙ্গ : মহিলা	DYB1573224 ফটো উপলব্ধ	#2 33 নাম : ওৰাজিদা বেগম স্বামীৰ নাম: ধনী হুছেইন ঘৰ নং : ১৩৫ বয়স : 31 লিঙ্গ : মহিলা	DYB1573746 ফটো উপলব্ধ
34 নাম : নাছীৰ উদ্দিন পিতাৰ নাম: তাজ উদ্দিন ঘৰ নং : ১৩৬ বয়স : 55 লিঙ্গ : পুৰুষ	DYB1569159 ফটো উপলব্ধ	35 নাম : আবুল হুছেইন পিতাৰ নাম: তাজ উদ্দিন ঘৰ নং : ১৩৬ বয়স : 52 লিঙ্গ : পুৰুষ	DYB1569160 ফটো উপলব্ধ	36 নাম : বাফিয়া বেগম স্বামীৰ নাম: নাছীৰ উদ্দিন ঘৰ নং : ১৩৬ বয়স : 50 লিঙ্গ : মহিলা	DYB0304220 ফটো উপলব্ধ
37 নাম : অনিমা বেগম স্বামীৰ নাম: বমিজ উদ্দিন ঘৰ নং : ১৩৬ বয়স : 48 লিঙ্গ : মহিলা	DYB1569148 ফটো উপলব্ধ	38 নাম : বেজিনা বেগম স্বামীৰ নাম: আবুল হুছেইন ঘৰ নং : ১৩৬ বয়স : 45 লিঙ্গ : মহিলা	DYB1907626 ফটো উপলব্ধ	39 নাম : ফাৰদিন শাহান পিতাৰ নাম: বমিজ উদ্দিন ঘৰ নং : 136 বয়স : 22 লিঙ্গ : পুৰুষ	DYB0601856 ফটো উপলব্ধ
40 নাম : গিয়াচ উদ্দিন পিতাৰ নাম: তাজ উদ্দিন ঘৰ নং : ১৩৭ বয়স : 61 লিঙ্গ : পুৰুষ	DYB1569182 ফটো উপলব্ধ	41 নাম : জাকিৰ উদ্দিন আহমেদ পিতাৰ নাম: গিয়াচ উদ্দিন আহমেদ ঘৰ নং : ১৩৭ বয়স : 35 লিঙ্গ : পুৰুষ	DYB1573462 ফটো উপলব্ধ	42 নাম : জুলফা আহমেদ পিতাৰ নাম: গিয়াচ উদ্দিন ঘৰ নং : ১৩৭ বয়স : 33 লিঙ্গ : মহিলা	DYB1573144 ফটো উপলব্ধ
#2 43 নাম : তচলিমা বেগম স্বামীৰ নাম: জাকিৰ উদ্দিন আহমেদ ঘৰ নং : 137 বয়স : 31 লিঙ্গ : মহিলা	EMX0065235 ফটো উপলব্ধ	44 নাম : আবেদুৰ বহমান অন্যান্য: ওৰাহিদা বেগম ঘৰ নং : 138 বয়স : 50 লিঙ্গ : পুৰুষ	DYB0538868 ফটো উপলব্ধ	45 নাম : মাইনুল হক পিতাৰ নাম: জুলহাচ আলি ঘৰ নং : ১৩৮ বয়স : 45 লিঙ্গ : পুৰুষ	DYB1569217 ফটো উপলব্ধ
46 নাম : পনিমাই বেগম স্বামীৰ নাম: মাইনুল হক ঘৰ নং : ১৩৮ বয়স : 43 লিঙ্গ : মহিলা	DYB1569228 ফটো উপলব্ধ	47 নাম : ওৰাহিদা বেগম স্বামীৰ নাম: আবেদুৰ বহমান ঘৰ নং : ১৩৮ বয়স : 36 লিঙ্গ : মহিলা	DYB1888206 ফটো উপলব্ধ	48 নাম : আজাদ আলি পিতাৰ নাম: কুতুব আলি ঘৰ নং : ১৩৯ বয়স : 48 লিঙ্গ : পুৰুষ	DYB1569240 ফটো উপলব্ধ
49 নাম : আছিক ইকবাল পিতাৰ নাম: আজাদ আলি ঘৰ নং : ১৩৯ বয়স : 30 লিঙ্গ : পুৰুষ	DYB0030346 ফটো উপলব্ধ	50 নাম : মেহেৰ উদ্দিন পিতাৰ নাম: নুৰ হুছেইন ঘৰ নং : ১৪০ বয়স : 64 লিঙ্গ : পুৰুষ	DYB1569262 ফটো উপলব্ধ	51 নাম : হেয়ীদা বেগম স্বামীৰ নাম: মেহেৰ আলি ঘৰ নং : ১৪০ বয়স : 58 লিঙ্গ : মহিলা	DYB1569273 ফটো উপলব্ধ
52 নাম : ফিৰোজ আহমেদ পিতাৰ নাম: মেহেৰ আলি ঘৰ নং : ১৪০ বয়স : 41 লিঙ্গ : পুৰুষ	DYB1569284 ফটো উপলব্ধ	53 নাম : আ: মুনাক্ফ পিতাৰ নাম: মৌলা বক্স ঘৰ নং : ১৪১ বয়স : 60 লিঙ্গ : পুৰুষ	DYB1569308 ফটো উপলব্ধ	54 নাম : মোজামিল হুছেইন পিতাৰ নাম: মৌলা বক্স ঘৰ নং : ১৪১ বয়স : 58 লিঙ্গ : পুৰুষ	DYB1569319 ফটো উপলব্ধ
55 নাম : আ: মুইন পিতাৰ নাম: মৌলা বক্স ঘৰ নং : ১৪১ বয়স : 56 লিঙ্গ : পুৰুষ	DYB1569320 ফটো উপলব্ধ	56 নাম : মোচাদিক হুছেইন পিতাৰ নাম: মৌলা বক্স ঘৰ নং : ১৪১ বয়স : 54 লিঙ্গ : পুৰুষ	DYB1569331 ফটো উপলব্ধ	57 নাম : ইবাদুৰ বহমান পিতাৰ নাম: মৌলা বক্স ঘৰ নং : ১৪১ বয়স : 52 লিঙ্গ : পুৰুষ	DYB1569342 ফটো উপলব্ধ
58 নাম : মঞ্জুমা বেগম মুচাদিক হুছেইন স্বামীৰ নাম: মুচাদিক হুছেইন ঘৰ নং : 141 বয়স : 47 লিঙ্গ : মহিলা	DYB0589564 ফটো উপলব্ধ	59 নাম : আজীজুন নীচা পিতাৰ নাম: মৌলা বক্স ঘৰ নং : ১৪১ বয়স : 46 লিঙ্গ : মহিলা	DYB1569353 ফটো উপলব্ধ	60 নাম : আবিদা বেগম পিতাৰ নাম: মৌলা বক্স ঘৰ নং : ১৪১ বয়স : 44 লিঙ্গ : মহিলা	DYB1569364 ফটো উপলব্ধ



61 নাম : ৰোজ.মিন চুল্লানা ইবদুৰ ৰহমান স্বামীৰ নাম: ইবদুৰ ৰহমান ঘৰ নং : 141 বয়স : 29 লিঙ্গ : মহিলা	DYB0574343 ফটো উপলব্ধ	62 নাম : আচিফুৰ ৰহমান পিতাৰ নাম: চেলিম আলি ঘৰ নং : 181 বয়স : 28 লিঙ্গ : পুৰুষ	DYB0303701 ফটো উপলব্ধ	63 নাম : খাইৰুন নীচা স্বামীৰ নাম: নুৰ ৰহমান ঘৰ নং : 182 বয়স : 66 লিঙ্গ : মহিলা	DYB1569386 ফটো উপলব্ধ
64 নাম : নুৰুল হক পিতাৰ নাম: নুৰ ৰহমান ঘৰ নং : 182 বয়স : 50 লিঙ্গ : পুৰুষ	DYB1569397 ফটো উপলব্ধ	65 নাম : সোনমনি বেগম স্বামীৰ নাম: নুৰুল হক ঘৰ নং : 182 বয়স : 46 লিঙ্গ : মহিলা	DYB1569400 ফটো উপলব্ধ	66 নাম : তৈয়বুৰ ৰহমান পিতাৰ নাম: নুৰুল হক ঘৰ নং : 182 বয়স : 25 লিঙ্গ : পুৰুষ	DYB0377382 ফটো উপলব্ধ
67 নাম : আবেদুৰ ৰহমান পিতাৰ নাম: নুৰুল হক ঘৰ নং : 182 বয়স : 24 লিঙ্গ : পুৰুষ	DYB0511923 ফটো উপলব্ধ	68 নাম : মুচলিমা বেগম স্বামীৰ নাম: আবুল হুছেইন ঘৰ নং : 183 বয়স : 44 লিঙ্গ : মহিলা	DYB1569455 ফটো উপলব্ধ	69 নাম : আবুল হুছেইন পিতাৰ নাম: মাহতাব আলী ঘৰ নং : 183 বয়স : 40 লিঙ্গ : পুৰুষ	DYB1569433 ফটো উপলব্ধ
70 নাম : আ: মান্নান পিতাৰ নাম: চাদমনি ঘৰ নং : 188 বয়স : 68 লিঙ্গ : পুৰুষ	DYB1569466 ফটো উপলব্ধ	71 নাম : নুৰ ইছলাম পিতাৰ নাম: আঃ মন্নান ঘৰ নং : 188 বয়স : 46 লিঙ্গ : পুৰুষ	DYB1569488 ফটো উপলব্ধ	72 নাম : মামনী বেগম পিতাৰ নাম: আঃ মন্নান ঘৰ নং : 188 বয়স : 43 লিঙ্গ : মহিলা	DYB1569499 ফটো উপলব্ধ
73 নাম : নুৰ ইমান পিতাৰ নাম: আব্দুল মান্নান ঘৰ নং : 188 বয়স : 38 লিঙ্গ : পুৰুষ	DYB1573611 ফটো উপলব্ধ	74 নাম : মতিন আলী পিতাৰ নাম: আব্দুল মান্নান ঘৰ নং : 188 বয়স : 36 লিঙ্গ : পুৰুষ	DYB1573575 ফটো উপলব্ধ	75 নাম : বীনা বেগম স্বামীৰ নাম: নুৰ ইমান ঘৰ নং : 188 বয়স : 31 লিঙ্গ : মহিলা	DYB0034967 ফটো উপলব্ধ
76 নাম : মচতুফা আহমেদ পিতাৰ নাম: নুৰ ইছলাম ঘৰ নং : 188 বয়স : 23 লিঙ্গ : পুৰুষ	DYB0512491 ফটো উপলব্ধ	77 নাম : আ: হাচিম পিতাৰ নাম: আবু তালীব ঘৰ নং : 185 বয়স : 49 লিঙ্গ : পুৰুষ	DYB1569524 ফটো উপলব্ধ	78 নাম : আ: হেকীম পিতাৰ নাম: আবু তালীব ঘৰ নং : 185 বয়স : 46 লিঙ্গ : পুৰুষ	DYB1569535 ফটো উপলব্ধ
79 নাম : মাজিদা বেগম পিতাৰ নাম: আব্দুল মতলিব ঘৰ নং : 185 বয়স : 43 লিঙ্গ : মহিলা	DYB1888182 ফটো উপলব্ধ	80 নাম : আব্দুল মতলিব পিতাৰ নাম: চাদমানি ঘৰ নং : 146 বয়স : 66 লিঙ্গ : পুৰুষ	DYB1569546 ফটো উপলব্ধ	81 নাম : চফিয়া বেগম স্বামীৰ নাম: আব্দুল মতলিব ঘৰ নং : 146 বয়স : 58 লিঙ্গ : মহিলা	DYB1569557 ফটো উপলব্ধ
82 নাম : নুৰ ৰহমান পিতাৰ নাম: আব্দুল মতলিব ঘৰ নং : 146 বয়স : 37 লিঙ্গ : পুৰুষ	DYB1573677 ফটো উপলব্ধ	83 নাম : চাহিদুৰ ৰহমান পিতাৰ নাম: আব্দুল মতলিব ঘৰ নং : 146 বয়স : 33 লিঙ্গ : পুৰুষ	DYB1573564 ফটো উপলব্ধ	84 নাম : ৰাকিবুৰ ৰহমান পিতাৰ নাম: আব্দুল মতলিব ঘৰ নং : 146 বয়স : 32 লিঙ্গ : পুৰুষ	EMX0077602 ফটো উপলব্ধ
85 নাম : আব্দুল ৰহমান পিতাৰ নাম: চাদমানি ৰহমান ঘৰ নং : 189 বয়স : 67 লিঙ্গ : পুৰুষ	DYB1569568 ফটো উপলব্ধ	86 নাম : তফিজুৰ ৰহমান পিতাৰ নাম: আব্দুল ৰহমান ঘৰ নং : 189 বয়স : 36 লিঙ্গ : পুৰুষ	DYB1573699 ফটো উপলব্ধ	87 নাম : চিজাদুৰ ৰহমান পিতাৰ নাম: আব্দুল ৰহমান ঘৰ নং : 189 বয়স : 33 লিঙ্গ : পুৰুষ	DYB1573688 ফটো উপলব্ধ
88 নাম : চামচুন নাহাৰ স্বামীৰ নাম: তফিজুৰ ৰহমান ঘৰ নং : 189 বয়স : 31 লিঙ্গ : মহিলা	DYB1888364 ফটো উপলব্ধ	89 নাম : চাহাব উদ্দিন পিতাৰ নাম: ৰচীদ ঘৰ নং : 189 বয়স : 60 লিঙ্গ : পুৰুষ	DYB1569580 ফটো উপলব্ধ	90 নাম : মছফিয়া বেগম স্বামীৰ নাম: চাহাব উদ্দিন ঘৰ নং : 189 বয়স : 52 লিঙ্গ : মহিলা	DYB1569591 ফটো উপলব্ধ



91 নাম : নবাব আলী পিতাৰ নাম: হাবেজ আলী ঘৰ নং : 185 বয়স : 51 লিঙ্গ : পুৰুষ	DYB1569604 ফটো উপলব্ধ	92 নাম : চায়েবা বেগম স্বামীৰ নাম: নবাব আলি ঘৰ নং : 185 বয়স : 34 লিঙ্গ : মহিলা	DYB0304204 ফটো উপলব্ধ	93 নাম : আয়মনি বেগম পিতাৰ নাম: নবাব আলী ঘৰ নং : 185 বয়স : 24 লিঙ্গ : মহিলা	DYB0519470 ফটো উপলব্ধ
94 নাম : আছীৰন নিচা স্বামীৰ নাম: হাবেজ আলী ঘৰ নং : 150 বয়স : 64 লিঙ্গ : মহিলা	DYB1569615 ফটো উপলব্ধ	95 নাম : ফিৰোজ আলী পিতাৰ নাম: হাবেজ আলী ঘৰ নং : 150 বয়স : 39 লিঙ্গ : পুৰুষ	DYB1569637 ফটো উপলব্ধ	96 নাম : নাজিমা বেগম স্বামীৰ নাম: ফইজুৰ বহমান ঘৰ নং : 150 বয়স : 38 লিঙ্গ : মহিলা	DYB4779385 ফটো উপলব্ধ
97 নাম : ফইজুৰ বহমান পিতাৰ নাম: হামেদ আলী ঘৰ নং : 37 বয়স : 37 লিঙ্গ : পুৰুষ	DYB1573508 ফটো উপলব্ধ	98 নাম : নযেমা বেগম মাতৃৰ নাম: আচিৰন নিচা ঘৰ নং : 35 বয়স : 35 লিঙ্গ : মহিলা	DYB1573279 ফটো উপলব্ধ	99 নাম : ইলিজা বেগম স্বামীৰ নাম: ফিৰোজ আলী ঘৰ নং : 29 বয়স : 29 লিঙ্গ : মহিলা	DYB0039735 ফটো উপলব্ধ
100 নাম : আব্দুল আলী পিতাৰ নাম: হুছেইন ঘৰ নং : 71 বয়স : 71 লিঙ্গ : পুৰুষ	DYB1569659 ফটো উপলব্ধ	101 নাম : আমীনা বেগম স্বামীৰ নাম: আব্দুল আলী ঘৰ নং : 58 বয়স : 58 লিঙ্গ : মহিলা	DYB1569660 ফটো উপলব্ধ	102 নাম : পোনা আলী পিতাৰ নাম: আব্দুল আলী ঘৰ নং : 37 বয়স : 37 লিঙ্গ : পুৰুষ	DYB1569671 ফটো উপলব্ধ
103 নাম : বুনা বেগম স্বামীৰ নাম: পোনা আলি ঘৰ নং : 32 বয়স : 32 লিঙ্গ : মহিলা	DYB0303693 ফটো উপলব্ধ	104 নাম : হাছীম আলী পিতাৰ নাম: হুছেইন আলী ঘৰ নং : 56 বয়স : 56 লিঙ্গ : পুৰুষ	DYB1569693 ফটো উপলব্ধ	105 নাম : বুমী বেগম স্বামীৰ নাম: হাছিম আলী ঘৰ নং : 53 বয়স : 53 লিঙ্গ : মহিলা	DYB1569706 ফটো উপলব্ধ
106 নাম : হাফিজুৰ বহমান পিতাৰ নাম: হাচিম আলী ঘৰ নং : 31 বয়স : 31 লিঙ্গ : মহিলা	DYB0040709 ফটো উপলব্ধ	107 নাম : মিদল আলি পিতাৰ নাম: হাচিম আলি ঘৰ নং : 28 বয়স : 28 লিঙ্গ : পুৰুষ	DYB0303784 ফটো উপলব্ধ	108 নাম : আছমা খাতুন স্বামীৰ নাম: হাচেন আলী ঘৰ নং : 52 বয়স : 52 লিঙ্গ : মহিলা	DYB1569728 ফটো উপলব্ধ
109 নাম : আলিহুছেইন আলি পিতাৰ নাম: বাপকন আলি ঘৰ নং : 32 বয়স : 32 লিঙ্গ : পুৰুষ	DYB0301820 ফটো উপলব্ধ	110 নাম : জেচমিন বেগম পিতাৰ নাম: আলী হুছেইন ঘৰ নং : 28 বয়স : 28 লিঙ্গ : মহিলা	DYB0301770 ফটো উপলব্ধ	111 নাম : চুৰেজা বেগম পিতাৰ নাম: হাচেন আলি ঘৰ নং : 27 বয়স : 27 লিঙ্গ : মহিলা	DYB0301812 ফটো উপলব্ধ
112 নাম : প্ৰদীপ দাস পিতাৰ নাম: বাধা দাস ঘৰ নং : 56 বয়স : 56 লিঙ্গ : পুৰুষ	DYB1569739 ফটো উপলব্ধ	113 নাম : বীনা দাস স্বামীৰ নাম: দীলিপ দাস ঘৰ নং : 47 বয়স : 47 লিঙ্গ : মহিলা	DYB1569740 ফটো উপলব্ধ	114 নাম : প্ৰবিত্তী বয় পিতাৰ নাম: প্ৰদীপ দাস ঘৰ নং : 32 বয়স : 32 লিঙ্গ : মহিলা	DYB0041996 ফটো উপলব্ধ
115 নাম : মঙ্গলী দাস স্বামীৰ নাম: বৰ্মা দাস ঘৰ নং : 66 বয়স : 66 লিঙ্গ : মহিলা	DYB1569751 ফটো উপলব্ধ	116 নাম : বাবুল দাস পিতাৰ নাম: বৰ্মা দাস ঘৰ নং : 51 বয়স : 51 লিঙ্গ : পুৰুষ	DYB1569762 ফটো উপলব্ধ	117 নাম : বুপা দাস পিতাৰ নাম: বৰ্মা দাস ঘৰ নং : 46 বয়স : 46 লিঙ্গ : মহিলা	DYB1569773 ফটো উপলব্ধ
118 নাম : বুলী দাস স্বামীৰ নাম: বাবুল দাস ঘৰ নং : 43 বয়স : 43 লিঙ্গ : মহিলা	DYB1569784 ফটো উপলব্ধ	119 নাম : নিলিমা দাস স্বামীৰ নাম: বুলেন দাস ঘৰ নং : 28 বয়স : 28 লিঙ্গ : মহিলা	DYB0303503 ফটো উপলব্ধ	120 নাম : গুলেজা খাতুন স্বামীৰ নাম: কুদ্দুচ আলী ঘৰ নং : 61 বয়স : 61 লিঙ্গ : মহিলা	DYB1569795 ফটো উপলব্ধ



121 নাম : মবিনা খাতুন পিতাৰ নাম: কুদ্দুচ আলী ঘৰ নং : ১৫৬ বয়স : 39 লিঙ্গ : মহিলা	DYB1569808 ফটো উপলব্ধ	122 নাম : আচৰাফুৰ বহমান পিতাৰ নাম: কুদ্দুচ আলী ঘৰ নং : ১৫৬ বয়স : 36 লিঙ্গ : পুৰুষ	DYB1573473 ফটো উপলব্ধ	123 নাম : হাফিজুৰ বহমান মাতৃৰ নাম: কুদ্দুচ আলী ঘৰ নং : ১৫৬ বয়স : 32 লিঙ্গ : পুৰুষ	DYB1573359 ফটো উপলব্ধ
124 নাম : পুন বেগম স্বামীৰ নাম: হাফিজুৰ বহমান ঘৰ নং : ১৫৬ বয়স : 28 লিঙ্গ : মহিলা	DYB0304451 ফটো উপলব্ধ	125 নাম : আমিজুৰ বহমান মাতৃৰ নাম: কুদ্দুচ আলী ঘৰ নং : ১৫৬ বয়স : 27 লিঙ্গ : পুৰুষ	DYB0303420 ফটো উপলব্ধ	126 নাম : বুমিমাই বেগম পিতাৰ নাম: আমিজুৰ বহমান ঘৰ নং : 156 বয়স : 25 লিঙ্গ : মহিলা	DYB0547554 ফটো উপলব্ধ
127 নাম : ছাহজাহান পিতাৰ নাম: বমজান ঘৰ নং : ১৫৭ বয়স : 66 লিঙ্গ : পুৰুষ	DYB1569819 ফটো উপলব্ধ	128 নাম : আমীনা বেগম স্বামীৰ নাম: চাহজাহান ঘৰ নং : ১৫৭ বয়স : 57 লিঙ্গ : মহিলা	DYB1569820 ফটো উপলব্ধ	129 নাম : নুৰ বহমান পিতাৰ নাম: ছাহজাহান ঘৰ নং : ১৫৭ বয়স : 39 লিঙ্গ : পুৰুষ	DYB1569831 ফটো উপলব্ধ
130 নাম : মঞ্জুৰ বহমান পিতাৰ নাম: চাহজাহান আলী ঘৰ নং : ১৫৭ বয়স : 36 লিঙ্গ : পুৰুষ	DYB1573520 ফটো উপলব্ধ	131 নাম : চাবিনা বেগম স্বামীৰ নাম: নুৰ বহমান ঘৰ নং : ১৫৭ বয়স : 35 লিঙ্গ : মহিলা	DYB1574045 ফটো উপলব্ধ	132 নাম : আমিনুৰ বহমান পিতাৰ নাম: ছাহজাহান আলী ঘৰ নং : ১৫৭ বয়স : 34 লিঙ্গ : পুৰুষ	DYB1573531 ফটো উপলব্ধ
133 নাম : চৰিফা বেগম স্বামীৰ নাম: মনজুৰ আলি ঘৰ নং : ১৫৭ বয়স : 31 লিঙ্গ : মহিলা	DYB0304444 ফটো উপলব্ধ	134 নাম : হেলিমা খাতুন স্বামীৰ নাম: আমিনুৰ বহমান ঘৰ নং : 157 বয়স : 22 লিঙ্গ : মহিলা	EMX0069328 ফটো উপলব্ধ	135 নাম : হুছেইন আলী পিতাৰ নাম: আহচান আলী ঘৰ নং : ১৫৮ বয়স : 58 লিঙ্গ : পুৰুষ	DYB1569853 ফটো উপলব্ধ
136 নাম : জৰীনা বেগম স্বামীৰ নাম: হুছেইন আলী ঘৰ নং : ১৫৮ বয়স : 53 লিঙ্গ : মহিলা	DYB1569842 ফটো উপলব্ধ	137 নাম : চলমা বেগম পিতাৰ নাম: হুছেইন আলী ঘৰ নং : ১৫৮ বয়স : 34 লিঙ্গ : মহিলা	DYB1573348 ফটো উপলব্ধ	138 নাম : আছমা বেগম পিতাৰ নাম: হুছেইন আলি ঘৰ নং : ১৫৮ বয়স : 31 লিঙ্গ : মহিলা	DYB1573815 ফটো উপলব্ধ
139 নাম : বিজমা বেগম পিতাৰ নাম: হুছেইন আলী ঘৰ নং : ১৫৮ বয়স : 29 লিঙ্গ : মহিলা	DYB0045146 ফটো উপলব্ধ	140 নাম : জিতল আলি পিতাৰ নাম: হুছেইন আলি ঘৰ নং : ১৫৮ বয়স : 25 লিঙ্গ : পুৰুষ	DYB0376962 ফটো উপলব্ধ	141 নাম : জিন বেগম পিতাৰ নাম: হুছেইন আলী ঘৰ নং : ১৫৮ বয়স : 24 লিঙ্গ : মহিলা	DYB0487207 ফটো উপলব্ধ
142 নাম : হজৰত আলী পিতাৰ নাম: তাৰেব আলী ঘৰ নং : ১৫৯ বয়স : 58 লিঙ্গ : পুৰুষ	DYB1569864 ফটো উপলব্ধ	143 নাম : গুলেজা বেগম স্বামীৰ নাম: হজৰত আলী ঘৰ নং : ১৫৯ বয়স : 49 লিঙ্গ : মহিলা	DYB1569875 ফটো উপলব্ধ	144 নাম : গোলনাহাৰ বেগম পিতাৰ নাম: হজৰত আলী ঘৰ নং : ১৫৯ বয়স : 37 লিঙ্গ : মহিলা	DYB1573779 ফটো উপলব্ধ
145 নাম : হিপজুৰ আলি পিতাৰ নাম: হজৰত আলি ঘৰ নং : ১৫৯ বয়স : 35 লিঙ্গ : পুৰুষ	DYB0304113 ফটো উপলব্ধ	146 নাম : পাপু আলি পিতাৰ নাম: হজৰত আলি ঘৰ নং : ১৫৯ বয়স : 30 লিঙ্গ : পুৰুষ	DYB1573917 ফটো উপলব্ধ	147 নাম : চুম শইকীয়া পিতাৰ নাম: নিজৰ আলী ঘৰ নং : ১৫৯ বয়স : 23 লিঙ্গ : মহিলা	DYB0513531 ফটো উপলব্ধ
148 নাম : তচলিমা বেগম স্বামীৰ নাম: চাফিকুল ইছলাম ঘৰ নং : 159 বয়স : 23 লিঙ্গ : মহিলা	DYB0547497 ফটো উপলব্ধ	149 নাম : চাজাদ আলী পিতাৰ নাম: চৰোজ আলী ঘৰ নং : ১৬০ বয়স : 56 লিঙ্গ : পুৰুষ	DYB1569911 ফটো উপলব্ধ	150 নাম : ফজিৰন নিচা স্বামীৰ নাম: চাজাদ আলী ঘৰ নং : ১৬০ বয়স : 51 লিঙ্গ : মহিলা	DYB1569900 ফটো উপলব্ধ

151 নাম : বাহেলা বেগম স্বামীৰ নাম: হাচেন আলী ঘৰ নং : ১৬১ বয়স : 63 লিঙ্গ : মহিলা	DYB1569944 ফটো উপলব্ধ	152 নাম : আলীম উদ্দিন পিতাৰ নাম: বহিম উদ্দিন ঘৰ নং : ১৬১ বয়স : 47 লিঙ্গ : পুৰুষ	DYB1569933 ফটো উপলব্ধ	153 নাম : হাচেনা বেগম পিতাৰ নাম: হাচেন আলী ঘৰ নং : ১৬১ বয়স : 39 লিঙ্গ : মহিলা	DYB1569955 ফটো উপলব্ধ
154 নাম : আমিৰ হুছেইন আলি মাতৃৰ নাম: বাহেলা বেগম ঘৰ নং : ১৬১ বয়স : 33 লিঙ্গ : পুৰুষ	DYB1573940 ফটো উপলব্ধ	155 নাম : ফাতেমা বেগম স্বামীৰ নাম: আমিৰ হুছেইন আলী ঘৰ নং : 161 বয়স : 26 লিঙ্গ : মহিলা	DYB0544874 ফটো উপলব্ধ	156 নাম : নৈমদ্দিন আলী পিতাৰ নাম: বহিম উদ্দিন ঘৰ নং : ১৬২ বয়স : 51 লিঙ্গ : পুৰুষ	DYB1569966 ফটো উপলব্ধ
157 নাম : মীৰা বেগম স্বামীৰ নাম: নৈমদ্দিন আলী ঘৰ নং : 162 বয়স : 40 লিঙ্গ : মহিলা	DYB1474777 ফটো উপলব্ধ	158 নাম : গফ্বৰন নিচা স্বামীৰ নাম: চাইফৰ বহমান ঘৰ নং : ১৬৩ বয়স : 61 লিঙ্গ : মহিলা	DYB1569977 ফটো উপলব্ধ	159 নাম : মোছাদ্দিক আহমেদ পিতাৰ নাম: চাইফউদ্দিন আহমেদ ঘৰ নং : ১৬৪ বয়স : 59 লিঙ্গ : পুৰুষ	DYB1569988 ফটো উপলব্ধ
160 নাম : জাহানাৰা বেগম স্বামীৰ নাম: মোছাদ্দিক আহমেদ ঘৰ নং : ১৬৪ বয়স : 51 লিঙ্গ : মহিলা	DYB1569999 ফটো উপলব্ধ	161 নাম : মোজাক্কিৰ আহমেদ পিতাৰ নাম: মোছাদ্দিক আহমেদ ঘৰ নং : ১৬৪ বয়স : 31 লিঙ্গ : পুৰুষ	DYB1573871 ফটো উপলব্ধ	162 নাম : গালিব আহমেদ পিতাৰ নাম: মোছাদ্দিক আহমেদ ঘৰ নং : ১৬৪ বয়স : 25 লিঙ্গ : পুৰুষ	DYB0375162 ফটো উপলব্ধ
163 নাম : আতিকুৰ বহমান পিতাৰ নাম: জামিলুৰ বহমান ঘৰ নং : ১৬৫ বয়স : 41 লিঙ্গ : পুৰুষ	DYB1570021 ফটো উপলব্ধ	164 নাম : হানিফা বেগম স্বামীৰ নাম: আনোৱাৰ হুছেইন ঘৰ নং : ১৬৫ বয়স : 40 লিঙ্গ : মহিলা	DYB1570043 ফটো উপলব্ধ	165 নাম : গোলাপ হুছেইন পিতাৰ নাম: আবু বক্কৰ ঘৰ নং : ১৬৭ বয়স : 66 লিঙ্গ : পুৰুষ	DYB1570054 ফটো উপলব্ধ
166 নাম : চমচেন নাহাৰ স্বামীৰ নাম: গোলাপ হুছেইন ঘৰ নং : ১৬৭ বয়স : 61 লিঙ্গ : মহিলা	DYB1570065 ফটো উপলব্ধ	167 নাম : নুৰুল ইমান পিতাৰ নাম: গোলাপ হুছেইন ঘৰ নং : ১৬৭ বয়স : 44 লিঙ্গ : পুৰুষ	DYB1570076 ফটো উপলব্ধ	168 নাম : মমিনা বেগম স্বামীৰ নাম: নুৰুল ইমান ঘৰ নং : ১৬৭ বয়স : 31 লিঙ্গ : মহিলা	DYB0051029 ফটো উপলব্ধ
169 নাম : মূবীনা বেগম স্বামীৰ নাম: গোলোক হুছেইন ঘৰ নং : ১৬৮ বয়স : 53 লিঙ্গ : মহিলা	DYB1570098 ফটো উপলব্ধ	170 নাম : মেৰজুল হক পিতাৰ নাম: গোলোক হুছেইন ঘৰ নং : 168 বয়স : 25 লিঙ্গ : পুৰুষ	DYB0546259 ফটো উপলব্ধ	171 নাম : বাবীয়া খাতুন স্বামীৰ নাম: আবুল কাচিম ঘৰ নং : ১৬৯ বয়স : 86 লিঙ্গ : মহিলা	DYB1570101 ফটো উপলব্ধ
172 নাম : কদৰ হুছেইন পিতাৰ নাম: আবুল কাচিম ঘৰ নং : ১৬৯ বয়স : 54 লিঙ্গ : পুৰুষ	DYB1570112 ফটো উপলব্ধ	173 নাম : হাচীনা বেগম স্বামীৰ নাম: কদৰ হুছেইন ঘৰ নং : ১৬৯ বয়স : 48 লিঙ্গ : মহিলা	DYB1570123 ফটো উপলব্ধ	174 নাম : আৰচুল মাজিদ পিতাৰ নাম: কদৰ হুছেইন ঘৰ নং : ১৬৯ বয়স : 28 লিঙ্গ : পুৰুষ	DYB0052217 ফটো উপলব্ধ
175 নাম : মুফতাৰুল হুছেইন পিতাৰ নাম: কদৰ হুছেইন ঘৰ নং : ১৬৯ বয়স : 24 লিঙ্গ : পুৰুষ	DYB0504076 ফটো উপলব্ধ	176 নাম : নুৰ হুছেইন পিতাৰ নাম: আবুল কাসেম ঘৰ নং : ১৭০ বয়স : 50 লিঙ্গ : পুৰুষ	DYB1570134 ফটো উপলব্ধ	177 নাম : মলীনা বেগম স্বামীৰ নাম: নুৰ হুছেইন ঘৰ নং : ১৭০ বয়স : 43 লিঙ্গ : মহিলা	DYB1570145 ফটো উপলব্ধ
178 নাম : ৰেকিবুতদ্দিন পিতাৰ নাম: নুৰ হুছেইন ঘৰ নং : ১৭০ বয়স : 27 লিঙ্গ : পুৰুষ	DYB0251389 ফটো উপলব্ধ	179 নাম : চানি আহমেদ পিতাৰ নাম: নুৰ হুছেইন ঘৰ নং : ১৭০ বয়স : 23 লিঙ্গ : পুৰুষ	DYB0504357 ফটো উপলব্ধ	180 নাম : মতী আলী পিতাৰ নাম: মুবাৰক ঘৰ নং : ১৭১ বয়স : 60 লিঙ্গ : পুৰুষ	DYB1570167 ফটো উপলব্ধ



181 নাম : চুৰেতন নিচা স্বামীৰ নাম : আফাজুৰ ৰহমান ঘৰ নং : ১৭১ বয়স : 47 লিঙ্গ : মহিলা	DYB1565500 ফটো উপলব্ধ	182 নাম : মতিজান বেগম পিতাৰ নাম : মতি আলি ঘৰ নং : ১৭১ বয়স : 40 লিঙ্গ : মহিলা	DYB1570178 ফটো উপলব্ধ	183 নাম : আফাজুৰ ৰহমান পিতাৰ নাম : মতিউৰ আলি ৰহমান ঘৰ নং : ১৭১ বয়স : 40 লিঙ্গ : পুৰুষ	DYB1573826 ফটো উপলব্ধ
184 নাম : তামান্না আখতাৰ পিতাৰ নাম : আফাজুৰ ৰহমান ঘৰ নং : 171 বয়স : 19 লিঙ্গ : মহিলা	EMX0167874 ফটো উপলব্ধ	185 নাম : তৰামাই বেগম স্বামীৰ নাম : তেয়বুৰ ৰহমান ঘৰ নং : ১৭২ বয়স : 49 লিঙ্গ : মহিলা	DYB1570189 ফটো উপলব্ধ	186 নাম : লতীফা বেগম স্বামীৰ নাম : লুতফুৰ ৰহমান ঘৰ নং : ১৭২ বয়স : 46 লিঙ্গ : মহিলা	DYB1570203 ফটো উপলব্ধ
187 নাম : তৌফিকুৰ ৰহমান মাতৃৰ নাম : তেয়বুৰ ৰহমান ঘৰ নং : ১৭২ বয়স : 32 লিঙ্গ : পুৰুষ	DYB0054247 ফটো উপলব্ধ	188 নাম : নিজ আলী পিতাৰ নাম : তেয়বুৰ ৰহমান ঘৰ নং : 172 বয়স : 30 লিঙ্গ : পুৰুষ	DYB0543223 ফটো উপলব্ধ	189 নাম : গুলেনা বেগম স্বামীৰ নাম : তৌফিকুৰ ৰহমান ঘৰ নং : ১৭২ বয়স : 26 লিঙ্গ : মহিলা	DYB0377242 ফটো উপলব্ধ
190 নাম : চাহিন চুল্লানা পিতাৰ নাম : মজনুৰ আলী ঘৰ নং : 172 বয়স : 25 লিঙ্গ : মহিলা	DYB0544940 ফটো উপলব্ধ	191 নাম : বিপুল আলী পিতাৰ নাম : মুবাৰক ঘৰ নং : ১৭৩ বয়স : 55 লিঙ্গ : পুৰুষ	DYB1570214 ফটো উপলব্ধ	192 নাম : গুলেনা বেগম স্বামীৰ নাম : বিপুল আলী ঘৰ নং : ১৭৩ বয়স : 50 লিঙ্গ : মহিলা	DYB1570225 ফটো উপলব্ধ
193 নাম : আব্দুল কাদিৰ পিতাৰ নাম : বিপুল আলী ঘৰ নং : ১৭৩ বয়স : 30 লিঙ্গ : পুৰুষ	DYB0054726 ফটো উপলব্ধ	194 নাম : মমী বেগম স্বামীৰ নাম : আব্দুল কাদিৰ ঘৰ নং : ১৭৩ বয়স : 27 লিঙ্গ : মহিলা	DYB0376434 ফটো উপলব্ধ	195 নাম : ইনতাজ আলি পিতাৰ নাম : বিপুল আলি ঘৰ নং : ১৭৩ বয়স : 26 লিঙ্গ : পুৰুষ	DYB0376590 ফটো উপলব্ধ
196 নাম : আব্দুল মবিন পিতাৰ নাম : বিপুল আলী ঘৰ নং : 173 বয়স : 21 লিঙ্গ : পুৰুষ	EMX0182634 ফটো উপলব্ধ	197 নাম : মেৰাজ উদ্দিন আহমেদ পিতাৰ নাম : জাফৰ আলী ঘৰ নং : ১৭৪ বয়স : 58 লিঙ্গ : পুৰুষ	DYB1570236 ফটো উপলব্ধ	198 নাম : হাচনা বেগম স্বামীৰ নাম : মেৰাজ উদ্দিন আহমেদ ঘৰ নং : ১৭৪ বয়স : 53 লিঙ্গ : মহিলা	DYB1570247 ফটো উপলব্ধ
199 নাম : মিনহাজ আহমেদ পিতাৰ নাম : মেৰাজ উদ্দিন আহমেদ ঘৰ নং : ১৭৪ বয়স : 30 লিঙ্গ : পুৰুষ	DYB1574023 ফটো উপলব্ধ	200 নাম : মেহনাজ আহমেদ পিতাৰ নাম : মেৰাজ উদ্দিন আহমেদ ঘৰ নং : 174 বয়স : 22 লিঙ্গ : মহিলা	DYB0590182 ফটো উপলব্ধ	201 নাম : হালীমা বেগম স্বামীৰ নাম : জাফৰ আলি ঘৰ নং : ১৭৫ বয়স : 86 লিঙ্গ : মহিলা	DYB1570258 ফটো উপলব্ধ
202 নাম : মুকীবুৰ ৰহমান পিতাৰ নাম : জাফৰ আলি ঘৰ নং : ১৭৫ বয়স : 66 লিঙ্গ : পুৰুষ	DYB1570270 ফটো উপলব্ধ	203 নাম : ওবাকীলুৰ ৰহমান পিতাৰ নাম : জাফৰ আলি ঘৰ নং : ১৭৫ বয়স : 53 লিঙ্গ : পুৰুষ	DYB1570292 ফটো উপলব্ধ	204 নাম : আনজুমা বেগম স্বামীৰ নাম : মুকীবুৰ ৰহমান ঘৰ নং : ১৭৫ বয়স : 49 লিঙ্গ : মহিলা	DYB1570316 ফটো উপলব্ধ
205 নাম : আফিয়া চুল্লানা স্বামীৰ নাম : ওবাকীলুৰ ৰহমান ৰহমান ঘৰ নং : ১৭৫ বয়স : 41 লিঙ্গ : মহিলা	DYB1573111 ফটো উপলব্ধ	206 নাম : চালমা ৰহমান পিতাৰ নাম : মুকীবুৰ ৰহমান ঘৰ নং : ১৭৫ বয়স : 32 লিঙ্গ : মহিলা	DYB1573122 ফটো উপলব্ধ	207 নাম : আৰিফ নাৱাজ পিতাৰ নাম : মুকীবুৰ ৰহমান ঘৰ নং : ১৭৫ বয়স : 27 লিঙ্গ : পুৰুষ	DYB0184739 ফটো উপলব্ধ
208 নাম : আব্দুৰ ৰহীদ হাজৰিকা পিতাৰ নাম : ৰমজান আলি হাজৰিকা ঘৰ নং : ১৭৬ বয়স : 63 লিঙ্গ : পুৰুষ	DYB1570349 ফটো উপলব্ধ	209 নাম : জুৱেনা হাজৰিকা স্বামীৰ নাম : আব্দুল ৰচাদ হাজৰিকা ঘৰ নং : ১৭৬ বয়স : 57 লিঙ্গ : মহিলা	DYB1570350 ফটো উপলব্ধ	210 নাম : আব্দুৰ ৰেকিব হাজৰিকা পিতাৰ নাম : আব্দুৰ ৰহীদ হাজৰিকা ঘৰ নং : ১৭৬ বয়স : 32 লিঙ্গ : পুৰুষ	DYB1573382 ফটো উপলব্ধ



211 নাম : ফাৰহানা জেচুমিন হাজৰিকা পিতাৰ নাম: আঃ বাছদ হাজৰিকা ঘৰ নং : ১৭৬ বয়স : 28 লিঙ্গ : মহিলা	DYB0184747 ফটো উপলব্ধ	212 নাম : চবিনা চুলতানা স্বামীৰ নাম: আব্দুল বেকিব হাজৰিকা ঘৰ নং : 176 বয়স : 25 লিঙ্গ : মহিলা	DYB0601823 ফটো উপলব্ধ	213 নাম : বুমেনা বেগম স্বামীৰ নাম: আব্দুল কৰীম হাজৰিকা ঘৰ নং : ১৭৭ বয়স : 51 লিঙ্গ : মহিলা	DYB1570372 ফটো উপলব্ধ
214 নাম : আব্দুল মবিন হাজৰিকা পিতাৰ নাম: মৃত আব্দুল কৰিম হাজৰিকা ঘৰ নং : ১৭৭ বয়স : 27 লিঙ্গ : পুৰুষ	DYB0304394 ফটো উপলব্ধ	215 নাম : বুকচানা পাৰবিন হাজৰিকা পিতাৰ নাম: আব্দুল কৰিম হাজৰিকা ঘৰ নং : 177 বয়স : 22 লিঙ্গ : মহিলা	DYB0601815 ফটো উপলব্ধ	216 নাম : তৈয়বুৰ বহমান পিতাৰ নাম: ওবাহীদুৰ বহমান ঘৰ নং : ১৭৮ বয়স : 53 লিঙ্গ : পুৰুষ	DYB1570418 ফটো উপলব্ধ
217 নাম : হাফিজুৰ বহমান পিতাৰ নাম: ওবাহীদুৰ বহমান ঘৰ নং : ১৭৮ বয়স : 51 লিঙ্গ : পুৰুষ	DYB1570429 ফটো উপলব্ধ	218 নাম : জহুৰা খাতুন স্বামীৰ নাম: বাক্কুৰ বহমান ঘৰ নং : ১৭৮ বয়স : 50 লিঙ্গ : মহিলা	DYB1570441 ফটো উপলব্ধ	219 নাম : সুসীতা চেহনাজ স্বামীৰ নাম: হাফিজুৰ বহমান ঘৰ নং : ১৭৮ বয়স : 46 লিঙ্গ : মহিলা	DYB0336263 ফটো উপলব্ধ
220 নাম : আবীদা বেগম পিতাৰ নাম: ওবাহীদুৰ বহমান ঘৰ নং : ১৭৮ বয়স : 43 লিঙ্গ : মহিলা	DYB1570430 ফটো উপলব্ধ	#2 221 নাম : হালিমা বেগম স্বামীৰ নাম: চিৰাজুল ইছলাম ঘৰ নং : 134 বয়স : 36 লিঙ্গ : মহিলা	DYB0337451 ফটো উপলব্ধ	222 নাম : মুস্তাকিনুৰ বহমান পিতাৰ নাম: বাক্কুৰ বহমান ঘৰ নং : 178 বয়স : 22 লিঙ্গ : পুৰুষ	DYB0589986 ফটো উপলব্ধ
223 নাম : চৈয়দুৰ বহমান পিতাৰ নাম: জিনুৰ আলি ঘৰ নং : ১৭৯ বয়স : 79 লিঙ্গ : পুৰুষ	DYB1570463 ফটো উপলব্ধ	224 নাম : আবেদুৰ বহমান পিতাৰ নাম: চৈয়দুৰ বহমান ঘৰ নং : ১৭৯ বয়স : 52 লিঙ্গ : পুৰুষ	DYB1570485 ফটো উপলব্ধ	225 নাম : চাজিদুৰ বহমান পিতাৰ নাম: চৈয়দুৰ বহমান ঘৰ নং : ১৭৯ বয়স : 43 লিঙ্গ : পুৰুষ	DYB1570496 ফটো উপলব্ধ
226 নাম : চাবিন চুলতানা স্বামীৰ নাম: আবেদুৰ বহমান ঘৰ নং : ১৮০ বয়স : 38 লিঙ্গ : মহিলা	DYB0255927 ফটো উপলব্ধ	227 নাম : টকীবুৰ বহমান পিতাৰ নাম: লুতফুৰ বহমান ঘৰ নং : ১৮০ বয়স : 48 লিঙ্গ : পুৰুষ	DYB1570532 ফটো উপলব্ধ	228 নাম : মচফিকুৰ বহমান পিতাৰ নাম: লুতফুৰ বহমান ঘৰ নং : ১৮০ বয়স : 37 লিঙ্গ : পুৰুষ	DYB1573600 ফটো উপলব্ধ
229 নাম : নুৰতাজ বেগম স্বামীৰ নাম: টকীবুৰ বহমান ঘৰ নং : ১৮০ বয়স : 34 লিঙ্গ : মহিলা	DYB0059717 ফটো উপলব্ধ	230 নাম : বোচৰা আহমেদ স্বামীৰ নাম: মচফিকুৰ বহমান ঘৰ নং : ১৮০ বয়স : 32 লিঙ্গ : মহিলা	DYB1573735 ফটো উপলব্ধ	231 নাম : চফিয়া বেগম স্বামীৰ নাম: আব্দুল বহিম ঘৰ নং : ১৮১ বয়স : 61 লিঙ্গ : মহিলা	DYB1570565 ফটো উপলব্ধ
232 নাম : চাইফউদ্দিন আহমেদ পিতাৰ নাম: আব্দুল বহিম ঘৰ নং : ১৮১ বয়স : 42 লিঙ্গ : পুৰুষ	DYB1570576 ফটো উপলব্ধ	233 নাম : বমীজা বেগম স্বামীৰ নাম: দুদুল হাজৰিকা ঘৰ নং : ১৮১ বয়স : 34 লিঙ্গ : মহিলা	DYB0256925 ফটো উপলব্ধ	234 নাম : আছমা বেগম স্বামীৰ নাম: চাইফউদ্দিন আহমেদ ঘৰ নং : ১৮১ বয়স : 30 লিঙ্গ : মহিলা	DYB0303990 ফটো উপলব্ধ
235 নাম : আয়ুব আলী পিতাৰ নাম: আশ্রফ আলি ঘৰ নং : ১৮২ বয়স : 66 লিঙ্গ : পুৰুষ	DYB1570598 ফটো উপলব্ধ	236 নাম : বুক্বেয়া বেগম স্বামীৰ নাম: আয়ুব আলি ঘৰ নং : ১৮২ বয়স : 56 লিঙ্গ : মহিলা	DYB1570601 ফটো উপলব্ধ	237 নাম : মনচুৰ আলী পিতাৰ নাম: মশ্রফ আলি ঘৰ নং : ১৮৩ বয়স : 56 লিঙ্গ : পুৰুষ	DYB1570612 ফটো উপলব্ধ
238 নাম : বেজিয়া বেগম স্বামীৰ নাম: মনচুৰ আলি ঘৰ নং : ১৮৩ বয়স : 51 লিঙ্গ : মহিলা	DYB1570623 ফটো উপলব্ধ	239 নাম : বুকচানা বেগম পিতাৰ নাম: মনচুৰ আলী ঘৰ নং : 183 বয়স : 21 লিঙ্গ : মহিলা	DYB4780029 ফটো উপলব্ধ	240 নাম : মতলিব আলী পিতাৰ নাম: মশ্রফ আলি ঘৰ নং : ১৮৪ বয়স : 54 লিঙ্গ : পুৰুষ	DYB1570634 ফটো উপলব্ধ



241 নাম : অৰুনা বেগম স্বামীৰ নাম: মতলিব আলী ঘৰ নং : ১৮৪ বয়স : 47 লিঙ্গ : মহিলা	DYB1570645 ফটো উপলব্ধ	242 নাম : মেহনাজ চুলতানা পিতাৰ নাম: মতলিব আলী ঘৰ নং : 184 বয়স : 21 লিঙ্গ : মহিলা	EMX0065359 ফটো উপলব্ধ	243 নাম : চিৰাজ আলি পিতাৰ নাম: মশ্ৰুফ আলি ঘৰ নং : ১৮৫ বয়স : 47 লিঙ্গ : পুৰুষ	DYB1570656 ফটো উপলব্ধ
244 নাম : স্বপ্না শইকীয়া স্বামীৰ নাম: চিৰাজ আলি ঘৰ নং : ১৮৫ বয়স : 42 লিঙ্গ : মহিলা	DYB1570667 ফটো উপলব্ধ	245 নাম : ৰূপম শইকীয়া মাতৃৰ নাম: স্বপ্না শইকীয়া ঘৰ নং : ১৮৫ বয়স : 29 লিঙ্গ : পুৰুষ	DYB0258608 ফটো উপলব্ধ	246 নাম : দিপম শইকীয়া মাতৃৰ নাম: স্বপ্না শইকীয়া ঘৰ নং : ১৮৫ বয়স : 27 লিঙ্গ : পুৰুষ	DYB0376624 ফটো উপলব্ধ
247 নাম : আঃ কুদ্দুচ পিতাৰ নাম: আঃ কাদিৰ ঘৰ নং : ১৮৬ বয়স : 56 লিঙ্গ : পুৰুষ	DYB1570689 ফটো উপলব্ধ	248 নাম : মিনাৰা বেগম স্বামীৰ নাম: আঃকুদ্দুচ ঘৰ নং : ১৮৬ বয়স : 49 লিঙ্গ : মহিলা	DYB1570690 ফটো উপলব্ধ	249 নাম : আব্দুল মান্নান পিতাৰ নাম: আব্দুল কাদি ঘৰ নং : ১৮৬ বয়স : 47 লিঙ্গ : পুৰুষ	DYB1570678 ফটো উপলব্ধ
250 নাম : মঞ্জোমা বেগম স্বামীৰ নাম: আব্দুল মান্নান ঘৰ নং : ১৮৬ বয়স : 47 লিঙ্গ : মহিলা	DYB1570703 ফটো উপলব্ধ	251 নাম : জম্মা আহমেদ পিতাৰ নাম: কুদ্দুচ আহমেদ ঘৰ নং : 186 বয়স : 33 লিঙ্গ : পুৰুষ	DYB0548446 ফটো উপলব্ধ	252 নাম : মাচুম আহমেদ পিতাৰ নাম: কুদ্দুচ আহমেদ ঘৰ নং : 186 বয়স : 30 লিঙ্গ : পুৰুষ	DYB0538629 ফটো উপলব্ধ
253 নাম : মৌচুমী বেগম পিতাৰ নাম: আব্দুল মান্নান ঘৰ নং : 186 বয়স : 22 লিঙ্গ : মহিলা	DYB0590851 ফটো উপলব্ধ	254 নাম : মনজমা বেগম স্বামীৰ নাম: চাফি আহমেদ ঘৰ নং : ১৮৭ বয়স : 54 লিঙ্গ : মহিলা	DYB0301671 ফটো উপলব্ধ	255 নাম : চফিৰ আহমেদ পিতাৰ নাম: আঃ কাদিৰ ঘৰ নং : ১৮৭ বয়স : 51 লিঙ্গ : পুৰুষ	DYB1570714 ফটো উপলব্ধ
256 নাম : ৰাহিমা বেগম স্বামীৰ নাম: অতুল আলি ঘৰ নং : ১৮৮ বয়স : 56 লিঙ্গ : মহিলা	DYB1570736 ফটো উপলব্ধ	257 নাম : নাজমা বেগম স্বামীৰ নাম: মুছলেছদিন , ঘৰ নং : ১৮৮ বয়স : 39 লিঙ্গ : মহিলা	DYB0303560 ফটো উপলব্ধ	258 নাম : মুছলেহ উদ্দীন পিতাৰ নাম: অতুল আলি ঘৰ নং : ১৮৮ বয়স : 39 লিঙ্গ : পুৰুষ	DYB1570747 ফটো উপলব্ধ
259 নাম : মহঃ মুজাক্কিৰ হুছেইন পিতাৰ নাম: অতুল আলি ঘৰ নং : ১৮৮ বয়স : 37 লিঙ্গ : পুৰুষ	DYB1570758 ফটো উপলব্ধ	260 নাম : চনিয়া মুজাক্কিৰ হুছেইন স্বামীৰ নাম: মুজাক্কিৰ হুছেইন ঘৰ নং : ১৮৮ বয়স : 37 লিঙ্গ : মহিলা	DYB0584243 ফটো উপলব্ধ	261 নাম : আজহাৰা বেগম পিতাৰ নাম: অতুল আলি ঘৰ নং : ১৮৮ বয়স : 26 লিঙ্গ : মহিলা	DYB0376871 ফটো উপলব্ধ
262 নাম : ফুলকন নীচা স্বামীৰ নাম: হাফিজ নাকিৰ হুছেইন ঘৰ নং : ১৮৯ বয়স : 63 লিঙ্গ : মহিলা	DYB1570770 ফটো উপলব্ধ	263 নাম : নূৰ হুছেইন পিতাৰ নাম: হাফিজ নাকিৰ হুছেইন ঘৰ নং : ১৮৯ বয়স : 44 লিঙ্গ : পুৰুষ	DYB1570781 ফটো উপলব্ধ	264 নাম : নূৰেজা বেগম স্বামীৰ নাম: নূৰ হুছেইন ঘৰ নং : ১৮৯ বয়স : 41 লিঙ্গ : মহিলা	DYB1570805 ফটো উপলব্ধ
265 নাম : নাজিৰ হুছেইন পিতাৰ নাম: হাফিজ নাকিৰ হুছেইন ঘৰ নং : ১৮৯ বয়স : 41 লিঙ্গ : পুৰুষ	DYB1570792 ফটো উপলব্ধ	266 নাম : নাজিমা বেগম পিতাৰ নাম: নূৰ হুছেইন ঘৰ নং : ১৮৯ বয়স : 25 লিঙ্গ : মহিলা	DYB0375642 ফটো উপলব্ধ	267 নাম : চুবোৰা বেগম পিতাৰ নাম: নূৰ হুছেইন ঘৰ নং : 189 বয়স : 23 লিঙ্গ : মহিলা	EMX0069286 ফটো উপলব্ধ
268 নাম : আব্দুল কৰিম মতিন ৰহমান পিতাৰ নাম: মতিন ৰহমান ঘৰ নং : 190ক বয়স : 38 লিঙ্গ : পুৰুষ	DYB0586081 ফটো উপলব্ধ	269 নাম : ববিতা বেগম আব্দুল কৰিম স্বামীৰ নাম: আব্দুল কৰিম ঘৰ নং : 190 এ বয়স : 34 লিঙ্গ : মহিলা	DYB0587394 ফটো উপলব্ধ	270 নাম : মিছ কৰিমা বেগম স্বামীৰ নাম: মতিন ৰহমান ঘৰ নং : 190 ক বয়স : 70 লিঙ্গ : মহিলা	DYB6535553 ফটো উপলব্ধ



#2 271 নাম : সিদ্দিকুৰ ৰহমান পিতাৰ নাম: মতিন ৰহমান ঘৰ নং : 190 ক বয়স : 37 লিঙ্গ : পুৰুষ	DYB6535575 ফটো উপলব্ধ	272 নাম : মাইনদ্দিন আহমেদ পিতাৰ নাম: মতিন ৰহমান ঘৰ নং : 190 ক বয়স : 29 লিঙ্গ : পুৰুষ	DYB0131367 ফটো উপলব্ধ	273 নাম : ৰাজেক হুছেইন পিতাৰ নাম: আব্দুল কৰিম ঘৰ নং : 191 বয়স : 49 লিঙ্গ : পুৰুষ	DYB1570861 ফটো উপলব্ধ
274 নাম: চাজিনা বেগম স্বামীৰ নাম: ৰাজেক হুছেইন ঘৰ নং : 191 বয়স : 47 লিঙ্গ : মহিলা	DYB1570872 ফটো উপলব্ধ	275 নাম : ৰাজু হুছেইন পিতাৰ নাম: আঃ কেৰিম ঘৰ নং : 191 বয়স : 41 লিঙ্গ : পুৰুষ	DYB1570907 ফটো উপলব্ধ	276 নাম: ববিতা বেগম স্বামীৰ নাম: ৰাজু হুছেইন ঘৰ নং : 191 বয়স : 37 লিঙ্গ : মহিলা	DYB0066357 ফটো উপলব্ধ
277 নাম : মোস্তাক হুছেইন মাতৃৰ নাম: আব্দুল কেৰিম ঘৰ নং : 191 বয়স : 36 লিঙ্গ : পুৰুষ	DYB0261347 ফটো উপলব্ধ	278 নাম : ৰাহেনা বেগম স্বামীৰ নাম: মোস্তাক হুছেইন ঘৰ নং : 191 বয়স : 29 লিঙ্গ : মহিলা	EMX0184481 ফটো উপলব্ধ	279 নাম : ফাৰজিনা বেগম পিতাৰ নাম: ৰাজেক হুছেইন ঘৰ নং : 191 বয়স : 22 লিঙ্গ : মহিলা	DYB0588681 ফটো উপলব্ধ
280 নাম : কুদ্দুছ আলী পিতাৰ নাম: আঃৰহমান ঘৰ নং : 192 বয়স : 51 লিঙ্গ : পুৰুষ	DYB1570930 ফটো উপলব্ধ	281 নাম : ইব্রাহীম আলী পিতাৰ নাম: আঃৰহমান ঘৰ নং : 192 বয়স : 47 লিঙ্গ : পুৰুষ	DYB1570941 ফটো উপলব্ধ	282 নাম : মনিজা বেগম স্বামীৰ নাম: কুদ্দুছ আলি ঘৰ নং : 192 বয়স : 46 লিঙ্গ : মহিলা	DYB1570952 ফটো উপলব্ধ
283 নাম : ৰঞ্জমা বেগম স্বামীৰ নাম: ইব্রাহীম আলি ঘৰ নং : 192 বয়স : 38 লিঙ্গ : মহিলা	DYB1570963 ফটো উপলব্ধ	284 নাম : আব্দুল মালেক পিতাৰ নাম: আব্দুল কুদ্দুছ ঘৰ নং : 192 বয়স : 26 লিঙ্গ : পুৰুষ	DYB0377481 ফটো উপলব্ধ	285 নাম : লতিকা বৰদলৈ স্বামীৰ নাম: আব্দুল মালেক ঘৰ নং : 192 বয়স : 26 লিঙ্গ : মহিলা	EMX0160754 ফটো উপলব্ধ
286 নাম : মলিনা বেগম পিতাৰ নাম: কুদ্দুছ আলী ঘৰ নং : 192 বয়স : 23 লিঙ্গ : মহিলা	DYB0587535 ফটো উপলব্ধ	287 নাম : ৰিজ আহমেদ পিতাৰ নাম: ইব্রাহীম আলী ঘৰ নং : 192 বয়স : 19 লিঙ্গ : পুৰুষ	EMX0160747 ফটো উপলব্ধ	288 নাম : মবিনা বেগম স্বামীৰ নাম: কালাম ভূঞা ঘৰ নং : 193 বয়স : 45 লিঙ্গ : মহিলা	DYB0552869 ফটো উপলব্ধ
289 নাম : আফচৰ আলী আশ্ৰফ আলী পিতাৰ নাম: আশ্ৰফ আলি ঘৰ নং : 193 বয়স : 43 লিঙ্গ : পুৰুষ	DYB1570996 ফটো উপলব্ধ	290 নাম : নাজনিন হাজৰিকা পিতাৰ নাম: আনিচুৰ ৰহমান ঘৰ নং : 193 বয়স : 36 লিঙ্গ : মহিলা	DYB0303834 ফটো উপলব্ধ	291 নাম : কালাম ভূঞা পিতাৰ নাম: ইছলাম ভূঞা ঘৰ নং : 193 বয়স : 29 লিঙ্গ : পুৰুষ	EMX0000240 ফটো উপলব্ধ
292 নাম : দিদাৰ উদ্দীন পিতাৰ নাম: মুবাৰক আলি ঘৰ নং : 198 বয়স : 56 লিঙ্গ : পুৰুষ	DYB1571002 ফটো উপলব্ধ	293 নাম : নুৰনাহাৰ বেগম স্বামীৰ নাম: দিদাৰ উদ্দীন ঘৰ নং : 198 বয়স : 46 লিঙ্গ : মহিলা	DYB1571013 ফটো উপলব্ধ	294 নাম : ফাৰহানা ছিদ্দিকা পিতাৰ নাম: দিদাৰ উদ্দীন ঘৰ নং : 198 বয়স : 24 লিঙ্গ : মহিলা	DYB0503987 ফটো উপলব্ধ
295 নাম : পাকিজা ইয়াছমিন পিতাৰ নাম: দিদাৰ উদ্দীন ঘৰ নং : 198 বয়স : 23 লিঙ্গ : মহিলা	DYB0504324 ফটো উপলব্ধ	296 নাম : কৰিম আব্দুল ৰেহান পিতাৰ নাম: দিদাৰ উদ্দীন ঘৰ নং : 194 বয়স : 19 লিঙ্গ : পুৰুষ	EMX0171876 ফটো উপলব্ধ	297 নাম : মামনী শইকীয়া স্বামীৰ নাম: হৰীকান্ত শইকীয়া ঘৰ নং : 195 বয়স : 66 লিঙ্গ : মহিলা	DYB1571035 ফটো উপলব্ধ
298 নাম : লোকেন্দু মোহন শইকীয়া পিতাৰ নাম: হৰীকান্ত শইকীয়া ঘৰ নং : 195 বয়স : 44 লিঙ্গ : পুৰুষ	DYB1571046 ফটো উপলব্ধ	299 নাম : গুন বৰা স্বামীৰ নাম: সুবল বৰা ঘৰ নং : 196 বয়স : 83 লিঙ্গ : মহিলা	DYB1571080 ফটো উপলব্ধ	300 নাম : জাহ্নবী বৰা পিতাৰ নাম: সুবল চন্দ্ৰ বৰা ঘৰ নং : 196 বয়স : 40 লিঙ্গ : মহিলা	DYB0546044 ফটো উপলব্ধ



301 নাম : পৰী বৰা স্বামীৰ নাম : জীতেন্দ্ৰ নাথ বৰা ঘৰ নং : ১৯৭ বয়স : 59 লিঙ্গ : মহিলা	DYB1571115 ফটো উপলব্ধ	302 নাম : দিগন্ত কুমাৰ বৰা পিতাৰ নাম : জীতেন্দ্ৰ নাথ বৰা ঘৰ নং : ১৯৭ বয়স : 44 লিঙ্গ : পুৰুষ	DYB1571126 ফটো উপলব্ধ	303 নাম : প্রশান্ত কুমাৰ বৰা পিতাৰ নাম : জীতেন্দ্ৰ নাথ বৰা ঘৰ নং : ১৯৭ বয়স : 41 লিঙ্গ : পুৰুষ	DYB1571137 ফটো উপলব্ধ
304 নাম : মদুল বহমান পিতাৰ নাম : খলিলুৰ বহমান ঘৰ নং : ১৯৮ বয়স : 56 লিঙ্গ : পুৰুষ	DYB1571148 ফটো উপলব্ধ	305 নাম : বুনমাই বেগম স্বামীৰ নাম : মদুল বহমান ঘৰ নং : ১৯৮ বয়স : 46 লিঙ্গ : মহিলা	DYB1571159 ফটো উপলব্ধ	306 নাম : পিংকু আলি পিতাৰ নাম : মদুল আলি ঘৰ নং : ১৯৮ বয়স : 30 লিঙ্গ : পুৰুষ	DYB1888308 ফটো উপলব্ধ
307 নাম : ৰৌচনা বেগম পিতাৰ নাম : মদুল আলি ঘৰ নং : ১৯৮ বয়স : 27 লিঙ্গ : মহিলা	DYB0376533 ফটো উপলব্ধ	308 নাম : ৰুমি চাংমাজী স্বামীৰ নাম : পিংকু আলী ঘৰ নং : 198 বয়স : 25 লিঙ্গ : মহিলা	DYB0546085 ফটো উপলব্ধ	309 নাম : বিপুল বহমান পিতাৰ নাম : খলিলুৰ বহমান ঘৰ নং : ১৯৯ বয়স : 54 লিঙ্গ : পুৰুষ	DYB1571160 ফটো উপলব্ধ
310 নাম : চাজিদা বেগম স্বামীৰ নাম : বিপুল বহমান ঘৰ নং : ১৯৯ বয়স : 48 লিঙ্গ : মহিলা	DYB1571171 ফটো উপলব্ধ	311 নাম : চাজিদৰ বহমান পিতাৰ নাম : বিপুল আলী ঘৰ নং : 199 বয়স : 25 লিঙ্গ : পুৰুষ	DYB0546051 ফটো উপলব্ধ	312 নাম : জিন্দা বেগম স্বামীৰ নাম : খলিলুৰ বহমান ঘৰ নং : ২০০ বয়স : 81 লিঙ্গ : মহিলা	DYB1571193 ফটো উপলব্ধ
313 নাম : ইমৰান আলি পিতাৰ নাম : খলিলুৰ বহমান ঘৰ নং : ২০০ বয়স : 42 লিঙ্গ : পুৰুষ	DYB1571206 ফটো উপলব্ধ	314 নাম : মামনী বেগম স্বামীৰ নাম : দুদুল বহমান ঘৰ নং : ২০১ বয়স : 46 লিঙ্গ : মহিলা	DYB1571240 ফটো উপলব্ধ	315 নাম : ইয়াকুল বহমান পিতাৰ নাম : দুদুল বহমান ঘৰ নং : ২০১ বয়স : 28 লিঙ্গ : পুৰুষ	DYB0073346 ফটো উপলব্ধ
316 নাম : ৰফিকুল বহমান পিতাৰ নাম : দুদুল বহমান ঘৰ নং : ২০১ বয়স : 28 লিঙ্গ : পুৰুষ	DYB0073379 ফটো উপলব্ধ	317 নাম : নুৰেজ বেগম পিতাৰ নাম : ৰফিকুল বহমান ঘৰ নং : 201 বয়স : 27 লিঙ্গ : মহিলা	DYB0546101 ফটো উপলব্ধ	318 নাম : চহিদৰ বহমান পিতাৰ নাম : দুদুলৰ বহমান ঘৰ নং : 201 বয়স : 25 লিঙ্গ : পুৰুষ	DYB0543645 ফটো উপলব্ধ
319 নাম : অসিকা বেগম পিতাৰ নাম : দুদুল বহমান ঘৰ নং : ২০১ বয়স : 24 লিঙ্গ : মহিলা	DYB0515601 ফটো উপলব্ধ	320 নাম : আক্তৰ আলী পিতাৰ নাম : আক্ৰম আলী ঘৰ নং : ২০২ বয়স : 56 লিঙ্গ : পুৰুষ	DYB1571251 ফটো উপলব্ধ	321 নাম : ৰুমা বেগম স্বামীৰ নাম : আক্তৰ আলী ঘৰ নং : ২০২ বয়স : 46 লিঙ্গ : মহিলা	DYB1571262 ফটো উপলব্ধ
322 নাম : আব্দুল আলী পিতাৰ নাম : আক্তৰ আলী ঘৰ নং : ২০২ বয়স : 32 লিঙ্গ : পুৰুষ	DYB0073577 ফটো উপলব্ধ	323 নাম : ইকৰাদ আলি পিতাৰ নাম : আক্ৰম আলি ঘৰ নং : ২০২ বয়স : 30 লিঙ্গ : পুৰুষ	DYB0303230 ফটো উপলব্ধ	324 নাম : ছিদ্দিক আলি পিতাৰ নাম : আক্তৰ আলি ঘৰ নং : ২০২ বয়স : 30 লিঙ্গ : পুৰুষ	DYB0375741 ফটো উপলব্ধ
325 নাম : ফুলমাই বেগম মাতৃৰ নাম : ৰাবিয়া খাতুন ঘৰ নং : ২০৩ বয়স : 49 লিঙ্গ : মহিলা	DYB1573713 ফটো উপলব্ধ	326 নাম : ইছাৰ আলী পিতাৰ নাম : আক্ৰম আলী ঘৰ নং : ২০৩ বয়স : 48 লিঙ্গ : পুৰুষ	DYB1571284 ফটো উপলব্ধ	327 নাম : মিনাৰা বেগম স্বামীৰ নাম : ইছাৰ আলী ঘৰ নং : ২০৩ বয়স : 46 লিঙ্গ : মহিলা	DYB1571295 ফটো উপলব্ধ
328 নাম : ইমদাদ খান মাতৃৰ নাম : ফুলমাই বেগম ঘৰ নং : ২০৩ বয়স : 39 লিঙ্গ : পুৰুষ	DYB1573724 ফটো উপলব্ধ	329 নাম : চবনম বেগম পিতাৰ নাম : ইছাৰ আলী ঘৰ নং : 203 বয়স : 26 লিঙ্গ : মহিলা	EMX0157768 ফটো উপলব্ধ	330 নাম : শামিনা ইয়াসমিন পিতাৰ নাম : ইমদাদ খান ঘৰ নং : ২০৩ বয়স : 23 লিঙ্গ : মহিলা	DYB0483628 ফটো উপলব্ধ



331 নাম : বফীয়াতদ্দিন পিতাৰ নাম: তমাজতদ্দিন ঘৰ নং : ২০৪ বয়স : 51 লিঙ্গ : পুৰুষ	DYB1571308 ফটো উপলব্ধ	332 নাম : আনৱাৰা বেগম স্বামীৰ নাম: নিয়ামুদ্দিন ঘৰ নং : ২০৫ বয়স : 66 লিঙ্গ : মহিলা	DYB1571331 ফটো উপলব্ধ	333 নাম : মঃ নৈইমতদ্দিন পিতাৰ নাম: নিয়ামত উদ্দিন ঘৰ নং : ২০৫ বয়স : 47 লিঙ্গ : পুৰুষ	DYB1571342 ফটো উপলব্ধ
334 নাম : মঃ বহিমুদ্দিন পিতাৰ নাম: নিয়াম উদ্দিন ঘৰ নং : ২০৫ বয়স : 37 লিঙ্গ : পুৰুষ	DYB1571353 ফটো উপলব্ধ	335 নাম : ৰাজমিন চুলতানা স্বামীৰ নাম: নৈইমুদ্দিন, ঘৰ নং : ২০৫ বয়স : 30 লিঙ্গ : মহিলা	DYB0302273 ফটো উপলব্ধ	336 নাম : নাজবিন বেগম পিতাৰ নাম: আজিজুৰ বহমান ঘৰ নং : 205 বয়স : 25 লিঙ্গ : মহিলা	DYB0546135 ফটো উপলব্ধ
337 নাম : চাজীদা বেগম স্বামীৰ নাম: অকন আলী ঘৰ নং : ২০৭ বয়স : 48 লিঙ্গ : মহিলা	DYB1571375 ফটো উপলব্ধ	338 নাম : বুমেনা বেগম স্বামীৰ নাম: জমিৰ আলী ঘৰ নং : 207 বয়স : 33 লিঙ্গ : মহিলা	DYB4779989 ফটো উপলব্ধ	339 নাম : হুছেইন আলী পিতাৰ নাম: অকন আলী ঘৰ নং : ২০৭ বয়স : 32 লিঙ্গ : পুৰুষ	DYB0075986 ফটো উপলব্ধ
340 নাম : মামনি বেগম স্বামীৰ নাম: চমীৰ আলি ঘৰ নং : ২০৭ বয়স : 32 লিঙ্গ : মহিলা	DYB0375592 ফটো উপলব্ধ	341 নাম : চমীৰ আলী পিতাৰ নাম: অকন আলী ঘৰ নং : ২০৭ বয়স : 31 লিঙ্গ : পুৰুষ	DYB0076026 ফটো উপলব্ধ	342 নাম : জমিৰ আলী পিতাৰ নাম: অকন আলী ঘৰ নং : ২০৭ বয়স : 30 লিঙ্গ : পুৰুষ	DYB0076067 ফটো উপলব্ধ
343 নাম : নূৰ হুছেইন পিতাৰ নাম: ইয়াজউদ্দিন ঘৰ নং : ২০৮ বয়স : 61 লিঙ্গ : পুৰুষ	DYB1571386 ফটো উপলব্ধ	344 নাম : বেজিবেদ্দিন আহমেদ পিতাৰ নাম: নূৰ হুছেইন ঘৰ নং : ২০৮ বয়স : 27 লিঙ্গ : পুৰুষ	DYB0376053 ফটো উপলব্ধ	345 নাম : চফিয়া বেগম পিতাৰ নাম: আলী ঘৰ নং : ২০৯ বয়স : 46 লিঙ্গ : মহিলা	DYB1571411 ফটো উপলব্ধ
346 নাম : চেখাবউদ্দিন পিতাৰ নাম: তামিজউদ্দিন ঘৰ নং : ২১০ বয়স : 66 লিঙ্গ : পুৰুষ	DYB1571422 ফটো উপলব্ধ	347 নাম : ৰূপা বেগম স্বামীৰ নাম: চেখাবউদ্দিন ঘৰ নং : ২১০ বয়স : 61 লিঙ্গ : মহিলা	DYB1571433 ফটো উপলব্ধ	348 নাম : চৰিবতদ্দিন পিতাৰ নাম: চেখাবউদ্দিন ঘৰ নং : ২১০ বয়স : 40 লিঙ্গ : পুৰুষ	DYB1571444 ফটো উপলব্ধ
349 নাম : চাইফতদ্দিন পিতাৰ নাম: গোলাপ আলি ঘৰ নং : ২১০ বয়স : 27 লিঙ্গ : পুৰুষ	DYB0377184 ফটো উপলব্ধ	350 নাম : চামচুল আলী পিতাৰ নাম: বুলবুল আলি ঘৰ নং : ২১১ বয়স : 63 লিঙ্গ : পুৰুষ	DYB1571455 ফটো উপলব্ধ	351 নাম : নূৰেজা বেগম স্বামীৰ নাম: চামচুল আলি ঘৰ নং : ২১১ বয়স : 56 লিঙ্গ : মহিলা	DYB1571466 ফটো উপলব্ধ
352 নাম : মইনুল হক পিতাৰ নাম: চামচুল আলি ঘৰ নং : ২১১ বয়স : 41 লিঙ্গ : পুৰুষ	DYB1571477 ফটো উপলব্ধ	353 নাম : নাজবিন বেগম স্বামীৰ নাম: মইনুল হক ঘৰ নং : ২১১ বয়স : 39 লিঙ্গ : মহিলা	DYB1571488 ফটো উপলব্ধ	354 নাম : মইনুল হক পিতাৰ নাম: চামচুল আলী ঘৰ নং : ২১১ বয়স : 39 লিঙ্গ : পুৰুষ	DYB1573417 ফটো উপলব্ধ
355 নাম : এলিনা বেগম স্বামীৰ নাম: ইয়াহল আলী ঘৰ নং : ২১১ বয়স : 39 লিঙ্গ : মহিলা	EMX0184465 ফটো উপলব্ধ	356 নাম : ইয়াজুল আলি পিতাৰ নাম: চামচুল আলি ঘৰ নং : ২১১ বয়স : 33 লিঙ্গ : পুৰুষ	DYB0375261 ফটো উপলব্ধ	357 নাম : আচফিকা আহমেদ স্বামীৰ নাম: মইনুল হক ঘৰ নং : 211 বয়স : 27 লিঙ্গ : মহিলা	DYB0547414 ফটো উপলব্ধ
358 নাম : নাজিমা বেগম পিতাৰ নাম: মইনুল হক ঘৰ নং : ২১১ বয়স : 23 লিঙ্গ : মহিলা	DYB0484907 ফটো উপলব্ধ	359 নাম : ৰফিউদ্দিন আহমেদ পিতাৰ নাম: লাতিয়ে আহমেদ আলী ঘৰ নং : 211 ক বয়স : 55 লিঙ্গ : পুৰুষ	DYB0550079 ফটো উপলব্ধ	360 নাম : জোহোৰন বেগম স্বামীৰ নাম: ৰফিউদ্দিন ঘৰ নং : 211 ক বয়স : 48 লিঙ্গ : মহিলা	DYB0550111 ফটো উপলব্ধ



361 নাম : ইলজামুল হক পিতাৰ নাম: ৰফিউদ্দিন আহমেদ ঘৰ নং : 211 আ বয়স : 21 লিঙ্গ : পুৰুষ	EMX0068569 ফটো উপলব্ধ	362 নাম : পাৰবীন চলতানা স্বামীৰ নাম: তীলাবউদ্দিন ঘৰ নং : 220 বয়স : 53 লিঙ্গ : মহিলা	DYB1571535 ফটো উপলব্ধ	363 নাম : জেকিৰউদ্দিন পিতাৰ নাম: তীলাবউদ্দিন ঘৰ নং : 220 বয়স : 40 লিঙ্গ : পুৰুষ	DYB1571546 ফটো উপলব্ধ
364 নাম : মুনমুনি বেগম স্বামীৰ নাম: জেকিৰউদ্দিন ঘৰ নং : 220 বয়স : 27 লিঙ্গ : মহিলা	DYB0377424 ফটো উপলব্ধ	365 নাম : নাইচ উদ্দিন পিতাৰ নাম: বাহাৰ উদ্দিন ঘৰ নং : 228 বয়স : 61 লিঙ্গ : পুৰুষ	DYB1571557 ফটো উপলব্ধ	366 নাম : হবীবুৰ ৰহমান পিতাৰ নাম: মজীবুৰ ৰহমান ঘৰ নং : 225 বয়স : 63 লিঙ্গ : পুৰুষ	DYB1571579 ফটো উপলব্ধ
367 নাম : মজিনা বেগম স্বামীৰ নাম: হবীবুৰ ৰহমান ঘৰ নং : 225 বয়স : 56 লিঙ্গ : মহিলা	DYB1571580 ফটো উপলব্ধ	368 নাম : বেচমা বেগম হবীবুৰ ৰহমান পিতাৰ নাম: হবীবুৰ ৰহমান ঘৰ নং : 215 বয়স : 24 লিঙ্গ : মহিলা	DYB0589523 ফটো উপলব্ধ	369 নাম : আবেদুৰ ৰহমান পিতাৰ নাম: তমীজউদ্দিন ঘৰ নং : 226 বয়স : 61 লিঙ্গ : পুৰুষ	DYB1571604 ফটো উপলব্ধ
370 নাম : ফিৰজা খাতুন স্বামীৰ নাম: আবেদুৰ ৰহমান ঘৰ নং : 226 বয়স : 56 লিঙ্গ : মহিলা	DYB1571615 ফটো উপলব্ধ	371 নাম : ফইদুৰ ৰহমান পিতাৰ নাম: আবেদুৰ ৰহমান ঘৰ নং : 226 বয়স : 35 লিঙ্গ : পুৰুষ	DYB1573440 ফটো উপলব্ধ	372 নাম : ফজলুৰ ৰহমান পিতাৰ নাম: আবেদুৰ ৰহমান ঘৰ নং : 226 বয়স : 29 লিঙ্গ : পুৰুষ	DYB0079806 ফটো উপলব্ধ
373 নাম : হাচমা খাতুন স্বামীৰ নাম: আজিজুৰ ৰহমান ঘৰ নং : 229 বয়স : 72 লিঙ্গ : মহিলা	DYB1571626 ফটো উপলব্ধ	374 নাম : আহাদুৰ ৰহমান পিতাৰ নাম: আজিজুৰ ৰহমান ঘৰ নং : 229 বয়স : 57 লিঙ্গ : পুৰুষ	DYB1571637 ফটো উপলব্ধ	375 নাম : হামিদুৰ ৰহমান পিতাৰ নাম: আজিজুৰ ৰহমান ঘৰ নং : 229 বয়স : 54 লিঙ্গ : পুৰুষ	DYB1571648 ফটো উপলব্ধ
376 নাম : আতিকুৰ ৰহমান পিতাৰ নাম: আজিজুৰ ৰহমান ঘৰ নং : 229 বয়স : 52 লিঙ্গ : পুৰুষ	DYB1571659 ফটো উপলব্ধ	377 নাম : মুকিবুৰ ৰহমান পিতাৰ নাম: আজিজুৰ ৰহমান ঘৰ নং : 229 বয়স : 49 লিঙ্গ : পুৰুষ	DYB1571660 ফটো উপলব্ধ	378 নাম : চাজিনা বেগম স্বামীৰ নাম: হামিদুৰ ৰহমান ঘৰ নং : 229 বয়স : 45 লিঙ্গ : মহিলা	DYB0188268 ফটো উপলব্ধ
379 নাম : গোলজান বেগম স্বামীৰ নাম: আহাদুৰ ৰহমান ঘৰ নং : 229 বয়স : 44 লিঙ্গ : মহিলা	DYB0272658 ফটো উপলব্ধ	380 নাম : চালেহা বেগম স্বামীৰ নাম: আতিকুৰ ৰহমান ঘৰ নং : 229 বয়স : 33 লিঙ্গ : মহিলা	DYB1573780 ফটো উপলব্ধ	381 নাম : ইক্ৰামুল হুছেইন পিতাৰ নাম: আতিকুৰ ৰহমান ঘৰ নং : 229 বয়স : 20 লিঙ্গ : পুৰুষ	EMX0184523 ফটো উপলব্ধ
382 নাম : নচীৰ আলী পিতাৰ নাম: বুলাল আলি ঘৰ নং : 228 বয়স : 61 লিঙ্গ : পুৰুষ	DYB1571682 ফটো উপলব্ধ	383 নাম : ফাতেমা বেগম স্বামীৰ নাম: নচীৰ আলি ঘৰ নং : 228 বয়স : 46 লিঙ্গ : মহিলা	DYB1571693 ফটো উপলব্ধ	384 নাম : ফজিৰ আলী পিতাৰ নাম: নচীৰ আলী ঘৰ নং : 228 বয়স : 28 লিঙ্গ : পুৰুষ	DYB0081117 ফটো উপলব্ধ
385 নাম : চপনা বেগম ফজিৰ আলী অন্যান্য: ফিৰজ আলী ঘৰ নং : 218 বয়স : 25 লিঙ্গ : মহিলা	DYB0539700 ফটো উপলব্ধ	386 নাম : হেকিম পিতাৰ নাম: বুলাল আলী ঘৰ নং : 228 বয়স : 56 লিঙ্গ : পুৰুষ	DYB1571717 ফটো উপলব্ধ	387 নাম : তছলিমা চলতানা স্বামীৰ নাম: হেকিম ঘৰ নং : 228 বয়স : 46 লিঙ্গ : মহিলা	DYB1571728 ফটো উপলব্ধ
388 নাম : মনজুৰ আলী পিতাৰ নাম: বুলাল আলী ঘৰ নং : 220 বয়স : 63 লিঙ্গ : পুৰুষ	DYB1571739 ফটো উপলব্ধ	389 নাম : লীলিমাই বেগম স্বামীৰ নাম: মনজুৰ আলী ঘৰ নং : 220 বয়স : 56 লিঙ্গ : মহিলা	DYB1571740 ফটো উপলব্ধ	390 নাম : ৰমজানি বেগম পিতাৰ নাম: মনজুৰ আলী ঘৰ নং : 220 বয়স : 40 লিঙ্গ : মহিলা	DYB1571751 ফটো উপলব্ধ

391 নাম : ফিৰুজ আলী পিতাৰ নাম: মনজুৰ আলী ঘৰ নং : ২২০ বয়স : 36 লিঙ্গ : পুৰুষ	DYB0082495 ফটো উপলব্ধ	392 নাম : মঞ্জমা বেগম পিতাৰ নাম: মনজুৰ আলী ঘৰ নং : ২২০ বয়স : 32 লিঙ্গ : মহিলা	DYB1573133 ফটো উপলব্ধ	393 নাম : বফীকুল হুছেইন পিতাৰ নাম: আখতাৰ জামান ঘৰ নং : ২২১ বয়স : 56 লিঙ্গ : পুৰুষ	DYB1571762 ফটো উপলব্ধ
394 নাম : হালিমা বেগম স্বামীৰ নাম: বফীকুল হুছেইন ঘৰ নং : ২২১ বয়স : 43 লিঙ্গ : মহিলা	DYB1571773 ফটো উপলব্ধ	395 নাম : সফীকুল হুছেইন পিতাৰ নাম: বফীকুল হুছেইন ঘৰ নং : ২২১ বয়স : 23 লিঙ্গ : পুৰুষ	DYB0512541 ফটো উপলব্ধ	396 নাম : বাহাতন নিচা স্বামীৰ নাম: আখতাৰ জামাল ঘৰ নং : ২২২ বয়স : 66 লিঙ্গ : মহিলা	DYB1571795 ফটো উপলব্ধ
397 নাম : আকেৰুজ জামাল পিতাৰ নাম: আখতাৰ জামাল ঘৰ নং : ২২২ বয়স : 40 লিঙ্গ : পুৰুষ	DYB1571808 ফটো উপলব্ধ	398 নাম : বাহাৰুল ইছলাম পিতাৰ নাম: বদৰুজ জামাল ঘৰ নং : ২২৩ বয়স : 51 লিঙ্গ : পুৰুষ	DYB1571831 ফটো উপলব্ধ	399 নাম : আয়ুব আলি পিতাৰ নাম: বদৰুজ জামাল ঘৰ নং : ২২৩ বয়স : 48 লিঙ্গ : পুৰুষ	DYB1571853 ফটো উপলব্ধ
400 নাম : আনিমা বেগম স্বামীৰ নাম: বাহাৰুল ইছলাম ঘৰ নং : ২২৩ বয়স : 47 লিঙ্গ : মহিলা	DYB1571875 ফটো উপলব্ধ	401 নাম : মুকিব আলী পিতাৰ নাম: বদৰুজ জামাল ঘৰ নং : ২২৩ বয়স : 45 লিঙ্গ : পুৰুষ	DYB1571864 ফটো উপলব্ধ	402 নাম : তৈয়বা বেগম স্বামীৰ নাম: জুমাৰ উদ্দিন ঘৰ নং : ২২৩ বয়স : 33 লিঙ্গ : মহিলা	DYB1573199 ফটো উপলব্ধ
403 নাম : জুমাৰ উদ্দিন পিতাৰ নাম: বদৰুজ জামাল ঘৰ নং : ২২৩ বয়স : 30 লিঙ্গ : পুৰুষ	DYB1571842 ফটো উপলব্ধ	404 নাম : নুৰজাহান বেগম স্বামীৰ নাম: মুকিব আলী ঘৰ নং : ২২৩ বয়স : 25 লিঙ্গ : মহিলা	EMX0065268 ফটো উপলব্ধ	405 নাম : মুস্তাহিদ জামাল পিতাৰ নাম: বাহাৰুল ইছলাম ঘৰ নং : ২২৩ বয়স : 21 লিঙ্গ : পুৰুষ	EMX0065375 ফটো উপলব্ধ
406 নাম : বেজীয়া বেগম স্বামীৰ নাম: মনচুৰ আলী ঘৰ নং : ২২৪ বয়স : 76 লিঙ্গ : মহিলা	DYB1571897 ফটো উপলব্ধ	407 নাম : মনু আলী পিতাৰ নাম: মনচুৰ আলী ঘৰ নং : ২২৪ বয়স : 53 লিঙ্গ : পুৰুষ	DYB1571911 ফটো উপলব্ধ	408 নাম : মামনী বেগম স্বামীৰ নাম: মাইনুৰ আলী ঘৰ নং : ২২৪ বয়স : 51 লিঙ্গ : মহিলা	DYB1571922 ফটো উপলব্ধ
409 নাম : বণ্ট আলী পিতাৰ নাম: মনজুৰ আলী ঘৰ নং : ২২৪ বয়স : 30 লিঙ্গ : পুৰুষ	DYB0084129 ফটো উপলব্ধ	410 নাম : নজৰুল আলী মইনুৰ আলী পিতাৰ নাম: মইনুৰ আলী ঘৰ নং : ২২৪ বয়স : 22 লিঙ্গ : পুৰুষ	DYB0601906 ফটো উপলব্ধ	411 নাম : চাহেদা খাতুন স্বামীৰ নাম: চাহেজামাল ঘৰ নং : ২২৫ বয়স : 91 লিঙ্গ : মহিলা	DYB1571933 ফটো উপলব্ধ
412 নাম : ছাহাৰুল ইছলাম পিতাৰ নাম: চাহেজামাল ঘৰ নং : ২২৫ বয়স : 53 লিঙ্গ : পুৰুষ	DYB1571944 ফটো উপলব্ধ	413 নাম : দুদুল আলী পিতাৰ নাম: আৰছেদ আলী ঘৰ নং : ২২৬ বয়স : 64 লিঙ্গ : পুৰুষ	DYB1571977 ফটো উপলব্ধ	414 নাম : গিয়াচ উদ্দিন পিতাৰ নাম: আৰছেদ আলী ঘৰ নং : ২২৬ বয়স : 60 লিঙ্গ : পুৰুষ	DYB1571988 ফটো উপলব্ধ
415 নাম : হালীমা বেগম স্বামীৰ নাম: দুদুল আলী ঘৰ নং : ২২৬ বয়স : 56 লিঙ্গ : মহিলা	DYB1571999 ফটো উপলব্ধ	416 নাম : চাদ্দাম আলী পিতাৰ নাম: দুদুল আলী ঘৰ নং : ২২৬ বয়স : 32 লিঙ্গ : পুৰুষ	DYB1888148 ফটো উপলব্ধ	417 নাম : বাহেনা বেগম স্বামীৰ নাম: গিয়াছউদ্দিন , ঘৰ নং : ২২৬ বয়স : 31 লিঙ্গ : মহিলা	DYB0303651 ফটো উপলব্ধ
418 নাম : বাবুল আলী পিতাৰ নাম: দুদুল আলী ঘৰ নং : ২২৬ বয়স : 26 লিঙ্গ : পুৰুষ	DYB0538892 ফটো উপলব্ধ	419 নাম : বৌজি বেগম পিতাৰ নাম: হাশিম আলী ঘৰ নং : ২২৬ বয়স : 23 লিঙ্গ : মহিলা	DYB0512921 ফটো উপলব্ধ	420 নাম : মীৰ মহমদ আলী পিতাৰ নাম: আৰছেদ আলী ঘৰ নং : ২২৭ বয়স : 63 লিঙ্গ : পুৰুষ	DYB1572027 ফটো উপলব্ধ



421 নাম : জন বেগম স্বামীৰ নাম: মীৰ মঃ আলী ঘৰ নং : ২২৭ বয়স : 56 লিঙ্গ : মহিলা	DYB1572038 ফটো উপলব্ধ	422 নাম : ইমৰান আলি পিতাৰ নাম: মীৰ মহম্মদ আলি ঘৰ নং : ২২৭ বয়স : 30 লিঙ্গ : পুৰুষ	DYB1573837 ফটো উপলব্ধ	423 নাম : চনম চুলতানা স্বামীৰ নাম: ইমৰান আলি ঘৰ নং : ২২৭ বয়স : 29 লিঙ্গ : মহিলা	DYB0301614 ফটো উপলব্ধ
424 নাম : ইবাদুল আলি পিতাৰ নাম: মীৰ মহম্মদ ঘৰ নং : ২২৭ বয়স : 26 লিঙ্গ : পুৰুষ	DYB0377291 ফটো উপলব্ধ	425 নাম : ইবাদুল আলি পিতাৰ নাম: মীৰ মহম্মদ আলি ঘৰ নং : ২২৭ বয়স : 25 লিঙ্গ : পুৰুষ	DYB0377333 ফটো উপলব্ধ	426 নাম : আয়েছা চিদ্দিকা স্বামীৰ নাম: ইবাদুল আলি ঘৰ নং : ২২৭ বয়স : 25 লিঙ্গ : মহিলা	DYB0487629 ফটো উপলব্ধ
427 নাম : ৰৌচনাবা বেগম পিতাৰ নাম: মীৰ মহম্মদ ঘৰ নং : 227 বয়স : 21 লিঙ্গ : মহিলা	EMX0182568 ফটো উপলব্ধ	428 নাম : চফিৰ উদ্দিন পিতাৰ নাম: তাজীমউদ্দিন ঘৰ নং : ২২৮ বয়স : 51 লিঙ্গ : পুৰুষ	DYB1572049 ফটো উপলব্ধ	429 নাম : ৰহীম উদ্দিন পিতাৰ নাম: তাজীমউদ্দিন ঘৰ নং : ২২৮ বয়স : 49 লিঙ্গ : পুৰুষ	DYB1572050 ফটো উপলব্ধ
430 নাম : জৰীমা বেগম স্বামীৰ নাম: চফিৰ উদ্দিন ঘৰ নং : ২২৮ বয়স : 29 লিঙ্গ : মহিলা	DYB0085746 ফটো উপলব্ধ	431 নাম : ৰৌসতদদিন পিতাৰ নাম: ৰহীম উদ্দিন ঘৰ নং : 228 বয়স : 21 লিঙ্গ : পুৰুষ	EMX0077636 ফটো উপলব্ধ	432 নাম : ৰুমেজা বেগম স্বামীৰ নাম: আবজৰ আলী ঘৰ নং : ২২৯ বয়স : 52 লিঙ্গ : মহিলা	DYB0189175 ফটো উপলব্ধ
433 নাম : মুকুল আলী পিতাৰ নাম: হাচমত আলি ঘৰ নং : ২২৯ বয়স : 46 লিঙ্গ : পুৰুষ	DYB1572083 ফটো উপলব্ধ	434 নাম : ৰহীমা বেগম স্বামীৰ নাম: মুকুল আলী ঘৰ নং : 229 বয়স : 46 লিঙ্গ : মহিলা	DYB1575888 ফটো উপলব্ধ	435 নাম : হাইদৰ আলী পিতাৰ নাম: হাচমত আলি ঘৰ নং : ২৩০ বয়স : 69 লিঙ্গ : পুৰুষ	DYB1572094 ফটো উপলব্ধ
436 নাম : কন হোৱালি বেগম স্বামীৰ নাম: হাইদৰ আলি ঘৰ নং : ২৩০ বয়স : 61 লিঙ্গ : মহিলা	DYB1572107 ফটো উপলব্ধ	437 নাম : ৰাজীৱ আলী পিতাৰ নাম: হাইদৰ আলী ঘৰ নং : ২৩০ বয়স : 38 লিঙ্গ : পুৰুষ	DYB1573666 ফটো উপলব্ধ	438 নাম : হাফিজৰ ৰহমান পিতাৰ নাম: নজৰ ৰহমান ঘৰ নং : ২৩১ বয়স : 47 লিঙ্গ : পুৰুষ	DYB1572118 ফটো উপলব্ধ
439 নাম : চফীয়া বেগম পিতাৰ নাম: নজৰ ৰহমান ঘৰ নং : ২৩১ বয়স : 43 লিঙ্গ : মহিলা	DYB1572130 ফটো উপলব্ধ	440 নাম : চৰিফা বেগম স্বামীৰ নাম: হাফিজৰ ৰহমান ঘৰ নং : ২৩১ বয়স : 40 লিঙ্গ : মহিলা	DYB1572129 ফটো উপলব্ধ	441 নাম : চাহিদা বেগম মাতৃৰ নাম: ৰেজিয়া বেগম ঘৰ নং : ২৩৩ বয়স : 35 লিঙ্গ : মহিলা	DYB0087668 ফটো উপলব্ধ
442 নাম : ৰেইজত দিন মাতৃৰ নাম: ৰেজিয়া খাতুন ঘৰ নং : ২৩৩ বয়স : 32 লিঙ্গ : পুৰুষ	DYB0087767 ফটো উপলব্ধ	443 নাম : পদমি বেগম মাতৃৰ নাম: মুকতাৰ আলি ঘৰ নং : ২৩৩ বয়স : 32 লিঙ্গ : মহিলা	DYB0087775 ফটো উপলব্ধ	444 নাম : আনজুমা বেগম স্বামীৰ নাম: ৰেইজউদ্দিন ঘৰ নং : ২৩৩ বয়স : 29 লিঙ্গ : মহিলা	DYB0377192 ফটো উপলব্ধ
445 নাম : চাবি আলম পিতাৰ নাম: আনোৱাৰ হুছেইন ঘৰ নং : 233 বয়স : 19 লিঙ্গ : পুৰুষ	EMX0182683 ফটো উপলব্ধ	446 নাম : চেলীম উদ্দিন পিতাৰ নাম: তমীজ উদ্দিন ঘৰ নং : ২৩৪ বয়স : 50 লিঙ্গ : পুৰুষ	DYB1572174 ফটো উপলব্ধ	447 নাম : হাচনা বেগম স্বামীৰ নাম: চেলীম উদ্দিন ঘৰ নং : ২৩৪ বয়স : 43 লিঙ্গ : মহিলা	DYB1572185 ফটো উপলব্ধ
448 নাম : ছবিৰা খাতুন স্বামীৰ নাম: তালেব উদ্দিন ঘৰ নং : ২৩৫ বয়স : 59 লিঙ্গ : মহিলা	DYB1572196 ফটো উপলব্ধ	449 নাম : মইন উদ্দিন আহমেদ পিতাৰ নাম: তালেব উদ্দিন আহমেদ ঘৰ নং : ২৩৫ বয়স : 39 লিঙ্গ : পুৰুষ	DYB1573484 ফটো উপলব্ধ	450 নাম : তফিলু উদ্দিন পিতাৰ নাম: তালেব উদ্দিন ঘৰ নং : ২৩৫ বয়স : 32 লিঙ্গ : পুৰুষ	DYB1888126 ফটো উপলব্ধ



451 নাম : গুলেমা বেগম স্বামীৰ নাম: আঃ হামীদ ঘৰ নং : ২৩৬ বয়স : 79 লিঙ্গ : মহিলা	DYB1572210 ফটো উপলব্ধ	452 নাম : নাজীৰ ৰহমান পিতাৰ নাম: আঃহামীদ ঘৰ নং : ২৩৬ বয়স : 53 লিঙ্গ : পুৰুষ	DYB1572221 ফটো উপলব্ধ	453 নাম : মটলীৰ আলি পিতাৰ নাম: আঃহামীদ ঘৰ নং : ২৩৬ বয়স : 49 লিঙ্গ : পুৰুষ	DYB1572232 ফটো উপলব্ধ
454 নাম : ৰেজিনা বেগম স্বামীৰ নাম: নাজীৰ ৰহমান ঘৰ নং : ২৩৬ বয়স : 48 লিঙ্গ : মহিলা	DYB1572254 ফটো উপলব্ধ	455 নাম : মুন আলী পিতাৰ নাম: আঃহামীদ ঘৰ নং : ২৩৬ বয়স : 44 লিঙ্গ : পুৰুষ	DYB1572243 ফটো উপলব্ধ	456 নাম : ৰাহিলা বেগম স্বামীৰ নাম: মটলীৰ আসী ঘৰ নং : ২৩৬ বয়স : 41 লিঙ্গ : মহিলা	DYB0088856 ফটো উপলব্ধ
457 নাম : আজিফা বেগম স্বামীৰ নাম: মুন আলী ঘৰ নং : ২৩৬ বয়স : 40 লিঙ্গ : মহিলা	DYB0088898 ফটো উপলব্ধ	458 নাম : ৰিতুল আলি পিতাৰ নাম: আঃহামীদ ঘৰ নং : ২৩৭ বয়স : 56 লিঙ্গ : পুৰুষ	DYB1572265 ফটো উপলব্ধ	459 নাম : বেবী বেগম পিতাৰ নাম: ৰিতুল আলী ঘৰ নং : 237 বয়স : 28 লিঙ্গ : মহিলা	DYB0548537 ফটো উপলব্ধ
460 নাম : চমচিৰ বেগম পিতাৰ নাম: ৰিতুল আলী ঘৰ নং : 237 বয়স : 28 লিঙ্গ : মহিলা	DYB0601849 ফটো উপলব্ধ	461 নাম : নাচীৰ উদ্দিন পিতাৰ নাম: তাজউদ্দিন ঘৰ নং : ২৩৮ বয়স : 46 লিঙ্গ : পুৰুষ	DYB1572298 ফটো উপলব্ধ	462 নাম : মজিনা বেগম স্বামীৰ নাম: নাহিৰুদ্দিন ঘৰ নং : ২৩৮ বয়স : 46 লিঙ্গ : মহিলা	DYB0301580 ফটো উপলব্ধ
463 নাম : নজীম উদ্দিন পিতাৰ নাম: তাজউদ্দিন ঘৰ নং : ২৩৯ বয়স : 51 লিঙ্গ : পুৰুষ	DYB1572301 ফটো উপলব্ধ	464 নাম : ওবাৰিছ বেগম পিতাৰ নাম: নজিম উদ্দিন ঘৰ নং : ২৩৯ বয়স : 46 লিঙ্গ : মহিলা	DYB1572312 ফটো উপলব্ধ	465 নাম : নাজিৰ উদ্দিন পিতাৰ নাম: নাজিম উদ্দিন ঘৰ নং : ২৩৯ বয়স : 25 লিঙ্গ : পুৰুষ	DYB0513549 ফটো উপলব্ধ
466 নাম : দিলবাৰ হুছেইন পিতাৰ নাম: বুলবুল আলি ঘৰ নং : ২৪০ বয়স : 49 লিঙ্গ : পুৰুষ	DYB1572323 ফটো উপলব্ধ	467 নাম : জাহান্নাৰা বেগম স্বামীৰ নাম: দিলবাৰ হুছেইন ঘৰ নং : ২৪০ বয়স : 43 লিঙ্গ : মহিলা	DYB1572334 ফটো উপলব্ধ	468 নাম : ইকৰামুল হুছেইন পিতাৰ নাম: দিলবাৰ হুছেইন ঘৰ নং : 240 বয়স : 24 লিঙ্গ : পুৰুষ	DYB0587667 ফটো উপলব্ধ
469 নাম : আনোৱাৰ আলী পিতাৰ নাম: বুলবুল আলী ঘৰ নং : ২৪১ বয়স : 44 লিঙ্গ : পুৰুষ	DYB1572345 ফটো উপলব্ধ	470 নাম : বিউতী বেগম স্বামীৰ নাম: আলী ঘৰ নং : ২৪১ বয়স : 40 লিঙ্গ : মহিলা	DYB037762 ফটো উপলব্ধ	471 নাম : মজনুৰ আলী পিতাৰ নাম: বুলবুল আলী ঘৰ নং : ২৪২ বয়স : 53 লিঙ্গ : পুৰুষ	DYB1572356 ফটো উপলব্ধ
472 নাম : গুলেনা বেগম স্বামীৰ নাম: মজনুৰ আলী ঘৰ নং : ২৪২ বয়স : 48 লিঙ্গ : মহিলা	DYB1572367 ফটো উপলব্ধ	473 নাম : মহবুব পিতাৰ নাম: মজনুৰ আলী ঘৰ নং : ২৪২ বয়স : 28 লিঙ্গ : পুৰুষ	DYB0092056 ফটো উপলব্ধ	474 নাম : ৰমজান আলী পিতাৰ নাম: বুলবুল আলী ঘৰ নং : ২৪৩ বয়স : 56 লিঙ্গ : পুৰুষ	DYB1572378 ফটো উপলব্ধ
475 নাম : আচিয়া বেগম স্বামীৰ নাম: ৰমজান আলি ঘৰ নং : ২৪৩ বয়স : 32 লিঙ্গ : মহিলা	DYB0304055 ফটো উপলব্ধ	476 নাম : আফতাৰ আলি পিতাৰ নাম: ৰমজান আলি ঘৰ নং : ২৪৩ বয়স : 29 লিঙ্গ : পুৰুষ	DYB0303305 ফটো উপলব্ধ	477 নাম : ফৰিদা বেগম স্বামীৰ নাম: আফতাৰ আলি ঘৰ নং : ২৪৩ বয়স : 27 লিঙ্গ : মহিলা	DYB0302810 ফটো উপলব্ধ
478 নাম : আচিয়া বেগম স্বামীৰ নাম: ৰিবুল আলী ঘৰ নং : ২৪৪ বয়স : 48 লিঙ্গ : মহিলা	DYB1572414 ফটো উপলব্ধ	479 নাম : ইদুল আলী পিতাৰ নাম: ৰিবুল আলী ঘৰ নং : 244 বয়স : 29 লিঙ্গ : পুৰুষ	DYB0546226 ফটো উপলব্ধ	480 নাম : ইবাদুল আলী পিতাৰ নাম: ৰিবুল আলী ঘৰ নং : 244 বয়স : 27 লিঙ্গ : পুৰুষ	DYB0538330 ফটো উপলব্ধ



481 নাম : মহবুব বহমান পিতাৰ নাম: মুজিবুৰ বহমান ঘৰ নং : ২৪৫ বয়স : 56 লিঙ্গ : পুৰুষ	DYB1572425 ফটো উপলব্ধ	482 নাম : হাচিনা বেগম স্বামীৰ নাম: মহবুব বহমান ঘৰ নং : ২৪৫ বয়স : 49 লিঙ্গ : মহিলা	DYB1572436 ফটো উপলব্ধ	483 নাম : বুমেনা বেগম পিতাৰ নাম: মহবুব বহমান ঘৰ নং : 245 বয়স : 25 লিঙ্গ : মহিলা	DYB0545806 ফটো উপলব্ধ
484 নাম : হামিদৰ বহমান পিতাৰ নাম: মহবুব বহমান ঘৰ নং : 245 বয়স : 22 লিঙ্গ : পুৰুষ	DYB0591537 ফটো উপলব্ধ	485 নাম : ওৱাহিদৰ বহমান পিতাৰ নাম: মহবুব বহমান ঘৰ নং : 245 বয়স : 19 লিঙ্গ : পুৰুষ	EMX0167577 ফটো উপলব্ধ	486 নাম : বুমী বেগম স্বামীৰ নাম: তচলিম উদ্দিন ঘৰ নং : ২৪৬ বয়স : 56 লিঙ্গ : মহিলা	DYB1572458 ফটো উপলব্ধ
487 নাম : হাফিজুদ্দিন পিতাৰ নাম: তচলিম উদ্দিন ঘৰ নং : ২৪৬ বয়স : 36 লিঙ্গ : পুৰুষ	DYB1573597 ফটো উপলব্ধ	#2 488 নাম : জোনমনি বেগম পিতাৰ নাম: তচলিম উদ্দিন ঘৰ নং : 210 বয়স : 35 লিঙ্গ : মহিলা	DYB1573291 ফটো উপলব্ধ	489 নাম : মুকুল উদ্দিন পিতাৰ নাম: তচলিম উদ্দিন ঘৰ নং : ২৪৬ বয়স : 30 লিঙ্গ : মহিলা	DYB0093385 ফটো উপলব্ধ
490 নাম : বুজিনা বেগম হাফিজুতদ্দিন স্বামীৰ নাম: হাফিজুতদ্দিন ঘৰ নং : 246 বয়স : 27 লিঙ্গ : মহিলা	DYB0585042 ফটো উপলব্ধ	491 নাম : মাজীদৰ বহমান পিতাৰ নাম: মাজীদৰ বহমান ঘৰ নং : ২৪৭ বয়স : 64 লিঙ্গ : পুৰুষ	DYB1572470 ফটো উপলব্ধ	492 নাম : মনীজা বেগম স্বামীৰ নাম: মাজীদৰ বহমান ঘৰ নং : ২৪৭ বয়স : 48 লিঙ্গ : মহিলা	DYB1572481 ফটো উপলব্ধ
493 নাম : মমিনা বেগম পিতাৰ নাম: মাজীদৰ বহমান ঘৰ নং : ২৪৭ বয়স : 39 লিঙ্গ : মহিলা	DYB1572492 ফটো উপলব্ধ	494 নাম : আজিজুৰ বহমান পিতাৰ নাম: মাজীদৰ বহমান ঘৰ নং : ২৪৭ বয়স : 24 লিঙ্গ : পুৰুষ	DYB0512376 ফটো উপলব্ধ	495 নাম : মুচতাকুল আলি পিতাৰ নাম: মুচৰফ আলি ঘৰ নং : ২৪৮ বয়স : 46 লিঙ্গ : পুৰুষ	DYB1572505 ফটো উপলব্ধ
496 নাম : নাজিমা বেগম স্বামীৰ নাম: মুচতাকুল আলি ঘৰ নং : ২৪৮ বয়স : 39 লিঙ্গ : মহিলা	DYB1572516 ফটো উপলব্ধ	497 নাম : ৰাজিবা বেগম পিতাৰ নাম: মুচতাকুল আলি ঘৰ নং : 248 বয়স : 23 লিঙ্গ : মহিলা	EMX0167833 ফটো উপলব্ধ	498 নাম : জুয়েল আলী পিতাৰ নাম: মুচৰফ আলি ঘৰ নং : ২৪৯ বয়স : 49 লিঙ্গ : পুৰুষ	DYB1572549 ফটো উপলব্ধ
499 নাম : মনিজা বেগম স্বামীৰ নাম: জুয়েল আলী ঘৰ নং : ২৪৯ বয়স : 33 লিঙ্গ : মহিলা	DYB0283549 ফটো উপলব্ধ	500 নাম : ইয়াজুদ্দিন পিতাৰ নাম: আলাউদ্দিন ঘৰ নং : ২৫০ বয়স : 56 লিঙ্গ : পুৰুষ	DYB1572550 ফটো উপলব্ধ	501 নাম : মজিনা বেগম স্বামীৰ নাম: ইয়াজুদ্দিন ঘৰ নং : ২৫০ বয়স : 49 লিঙ্গ : মহিলা	DYB1572561 ফটো উপলব্ধ
502 নাম : চিৰাজুদ্দিন পিতাৰ নাম: আইজুদ্দিন ঘৰ নং : 250 বয়স : 30 লিঙ্গ : পুৰুষ	DYB0545822 ফটো উপলব্ধ	503 নাম : নাজিমা বেগম ইয়াজুদ্দিন পিতাৰ নাম: ইয়াজুদ্দিন ঘৰ নং : 250 বয়স : 26 লিঙ্গ : মহিলা	DYB0585448 ফটো উপলব্ধ	504 নাম : তহমীনা বেগম স্বামীৰ নাম: আল্লা উদ্দিন ঘৰ নং : ২৫১ বয়স : 81 লিঙ্গ : মহিলা	DYB1572583 ফটো উপলব্ধ
505 নাম : গিয়াছ উদ্দিন পিতাৰ নাম: আল্লা উদ্দিন ঘৰ নং : ২৫১ বয়স : 43 লিঙ্গ : পুৰুষ	DYB1572594 ফটো উপলব্ধ	506 নাম : মনোৱাৰা বেগম স্বামীৰ নাম: গিয়াছ উদ্দিন ঘৰ নং : ২৫১ বয়স : 40 লিঙ্গ : মহিলা	DYB1572607 ফটো উপলব্ধ	507 নাম : জাচিনা বেগম পিতাৰ নাম: গিয়াছ উদ্দিন ঘৰ নং : 251 বয়স : 20 লিঙ্গ : মহিলা	EMX0157750 ফটো উপলব্ধ
508 নাম : আজাদ আলী পিতাৰ নাম: ইৰচাদ আলি ঘৰ নং : ২৫২ বয়স : 56 লিঙ্গ : পুৰুষ	DYB1572618 ফটো উপলব্ধ	509 নাম : মাজীদা বেগম স্বামীৰ নাম: আজাদ আলি ঘৰ নং : ২৫২ বয়স : 46 লিঙ্গ : মহিলা	DYB1572629 ফটো উপলব্ধ	510 নাম : ফাৰহিনা বেগম স্বামীৰ নাম: মঃ ইবাদুল আলী ঘৰ নং : 252 বয়স : 28 লিঙ্গ : মহিলা	DYB0544924 ফটো উপলব্ধ



#2 511 নাম : মঞ্জু বেগম মফজুল আলী স্বামীৰ নাম : মফজুল আলী ঘৰ নং : 252 বয়স : 28 লিঙ্গ : মহিলা	DYB0584508 ফটো উপলব্ধ	512 নাম : মফজুল আলী পিতাৰ নাম : আজাদ আলী ঘৰ নং : 252 বয়স : 28 লিঙ্গ : পুৰুষ	DYB0095786 ফটো উপলব্ধ	513 নাম : ইবাদুল আলি পিতাৰ নাম : আজাদ আলি ঘৰ নং : 252 বয়স : 27 লিঙ্গ : পুৰুষ	DYB0301853 ফটো উপলব্ধ
514 নাম : মিৰজা বেগম স্বামীৰ নাম : ইবছাদ আলি ঘৰ নং : 253 বয়স : 71 লিঙ্গ : মহিলা	DYB1572630 ফটো উপলব্ধ	515 নাম : বহিম আলি পিতাৰ নাম : ইবছাদ আলি ঘৰ নং : 253 বয়স : 46 লিঙ্গ : পুৰুষ	DYB1572641 ফটো উপলব্ধ	516 নাম : জেচমিনা বেগম স্বামীৰ নাম : বহিম আলি ঘৰ নং : 253 বয়স : 39 লিঙ্গ : মহিলা	DYB1572652 ফটো উপলব্ধ
517 নাম : খাইবুল হক পিতাৰ নাম : লাল মোহম্মদ ঘৰ নং : 258 বয়স : 63 লিঙ্গ : পুৰুষ	DYB1572663 ফটো উপলব্ধ	518 নাম : মচলীমা বেগম স্বামীৰ নাম : খাইবুল হক ঘৰ নং : 258 বয়স : 56 লিঙ্গ : মহিলা	DYB1572674 ফটো উপলব্ধ	519 নাম : বেছিদা বেগম স্বামীৰ নাম : হিফজুৰ বহমান ঘৰ নং : 258 বয়স : 33 লিঙ্গ : মহিলা	DYB0377523 ফটো উপলব্ধ
520 নাম : চৈয়দ হিফজুৰ বহমান পিতাৰ নাম : চৈয়দ খাইবুল হক ঘৰ নং : 258 বয়স : 29 লিঙ্গ : পুৰুষ	DYB0096578 ফটো উপলব্ধ	521 নাম : মুকিবুৰ বহমান পিতাৰ নাম : খাইবুল হক ঘৰ নং : 258 বয়স : 27 লিঙ্গ : পুৰুষ	DYB0096529 ফটো উপলব্ধ	522 নাম : চৈয়দ আতিকুৰ বহমান চৈয়দ খাইবুল হক পিতাৰ নাম : চৈয়দ খাইবুল হক ঘৰ নং : 254 বয়স : 25 লিঙ্গ : পুৰুষ	DYB0584961 ফটো উপলব্ধ
523 নাম : চৰিফ উদ্দিন পিতাৰ নাম : মহম্মাদীন ঘৰ নং : 255 বয়স : 61 লিঙ্গ : পুৰুষ	DYB1572709 ফটো উপলব্ধ	524 নাম : চখিনা বেগম স্বামীৰ নাম : চৰিফ উদ্দিন ঘৰ নং : 255 বয়স : 53 লিঙ্গ : মহিলা	DYB1572710 ফটো উপলব্ধ	525 নাম : বিপুল আলী পিতাৰ নাম : মহম্মাদীন ঘৰ নং : 255 বয়স : 51 লিঙ্গ : পুৰুষ	DYB1572685 ফটো উপলব্ধ
526 নাম : আনৱাৰা বেগম স্বামীৰ নাম : বাপুল আলি ঘৰ নং : 255 বয়স : 46 লিঙ্গ : মহিলা	DYB1572696 ফটো উপলব্ধ	527 নাম : চাকিকুৰ বহমান পিতাৰ নাম : চৰিফ উদ্দিন ঘৰ নং : 255 বয়স : 37 লিঙ্গ : পুৰুষ	DYB1573495 ফটো উপলব্ধ	528 নাম : ইক্ৰাম আলী পিতাৰ নাম : বিপুল আলী ঘৰ নং : 255 বয়স : 25 লিঙ্গ : পুৰুষ	DYB0544981 ফটো উপলব্ধ
529 নাম : মেৰিনা বেগম পিতাৰ নাম : চৰিফ উদ্দিন ঘৰ নং : 255 বয়স : 24 লিঙ্গ : মহিলা	DYB0511139 ফটো উপলব্ধ	530 নাম : হাচনা বেগম স্বামীৰ নাম : বফী উদ্দিন ঘৰ নং : 256 বয়স : 56 লিঙ্গ : মহিলা	DYB1572721 ফটো উপলব্ধ	531 নাম : বনজিনা বেগম মাতৃৰ নাম : হাচনা বেগম ঘৰ নং : 256 বয়স : 31 লিঙ্গ : মহিলা	DYB1888320 ফটো উপলব্ধ
532 নাম : ইস্তাক আলী পিতাৰ নাম : ৰফিয়াতদ্দিন ঘৰ নং : 256 বয়স : 28 লিঙ্গ : পুৰুষ	DYB0303933 ফটো উপলব্ধ	533 নাম : বাপধন আলী পিতাৰ নাম : তচলিম উদ্দিন ঘৰ নং : 259 বয়স : 49 লিঙ্গ : পুৰুষ	DYB1572743 ফটো উপলব্ধ	534 নাম : ভুলা আলী পিতাৰ নাম : তচলিম উদ্দিন ঘৰ নং : 259 বয়স : 46 লিঙ্গ : পুৰুষ	DYB1572754 ফটো উপলব্ধ
535 নাম : সৰফুল নিচা স্বামীৰ নাম : ভোলা চেখ ঘৰ নং : 259 বয়স : 41 লিঙ্গ : মহিলা	DYB1572765 ফটো উপলব্ধ	536 নাম : নাজৰিন চুলতানা স্বামীৰ নাম : বাপধন আলী ঘৰ নং : 259 বয়স : 30 লিঙ্গ : মহিলা	DYB0097469 ফটো উপলব্ধ	537 নাম : ফৰিজা বেগম পিতাৰ নাম : ভুলা আলী ঘৰ নং : 257 বয়স : 21 লিঙ্গ : মহিলা	EMX0068544 ফটো উপলব্ধ
538 নাম : চমিৰন নেছা স্বামীৰ নাম : মৃত চাইফ উদ্দিন ঘৰ নং : 258 বয়স : 95 লিঙ্গ : মহিলা	DYB0190975 ফটো উপলব্ধ	539 নাম : মুকুল আহমেদ পিতাৰ নাম : ছাইফ উদ্দিন ঘৰ নং : 258 বয়স : 68 লিঙ্গ : পুৰুষ	DYB1572776 ফটো উপলব্ধ	540 নাম : তাহাৰন নিচা স্বামীৰ নাম : মুকুল আহমেদ ঘৰ নং : 258 বয়স : 51 লিঙ্গ : মহিলা	DYB1572787 ফটো উপলব্ধ



541 নাম : চাজিব আহমেদ পিতাৰ নাম: মুকুল আহমেদ ঘৰ নং : ২৫৮ বয়স : 36 লিঙ্গ : পুৰুষ	DYB0191049 ফটো উপলব্ধ	542 নাম : জনমানি বেগম স্বামীৰ নাম: চাজিব আহমেদ ঘৰ নং : ২৫৮ বয়স : 25 লিঙ্গ : মহিলা	DYB0503706 ফটো উপলব্ধ	543 নাম : কফিল উদ্দিন আহমেদ মাতৃৰ নাম: বেজিয়া বেগম ঘৰ নং : ২৫৯ বয়স : 72 লিঙ্গ : পুৰুষ	DYB0097865 ফটো উপলব্ধ
544 নাম : বেজিনা বেগম স্বামীৰ নাম: কফিল উদ্দিন আহমেদ ঘৰ নং : ২৫৯ বয়স : 63 লিঙ্গ : মহিলা	DYB1888239 ফটো উপলব্ধ	545 নাম : বাজুল উদ্দিন আহমেদ পিতাৰ নাম: ছাইফ উদ্দিন ঘৰ নং : ২৫৯ বয়স : 53 লিঙ্গ : পুৰুষ	DYB1572801 ফটো উপলব্ধ	546 নাম : মিনাৰ বেগম স্বামীৰ নাম: বাজুল উদ্দিন আহমেদ ঘৰ নং : ২৫৯ বয়স : 46 লিঙ্গ : মহিলা	DYB1572812 ফটো উপলব্ধ
547 নাম : জলিলউদ্দিন আহমেদ পিতাৰ নাম: কফিল উদ্দিন আহমেদ ঘৰ নং : ২৫৯ বয়স : 39 লিঙ্গ : পুৰুষ	DYB1888319 ফটো উপলব্ধ	548 নাম : নেকিবউদ্দিন আহমেদ পিতাৰ নাম: কফিল উদ্দিন আহমেদ ঘৰ নং : ২৫৯ বয়স : 35 লিঙ্গ : পুৰুষ	DYB1888331 ফটো উপলব্ধ	549 নাম : চেহনাজ হুছেইন স্বামীৰ নাম: জলিলউদ্দিন আহমেদ ঘৰ নং : 259 বয়স : 29 লিঙ্গ : মহিলা	DYB4784260 ফটো উপলব্ধ
550 নাম : ইজাজউদ্দিন আহমেদ পিতাৰ নাম: বাজুলউদ্দিন আহমেদ ঘৰ নং : 259 বয়স : 22 লিঙ্গ : পুৰুষ	EMX0065284 ফটো উপলব্ধ	551 নাম : বকুল উদ্দিন আহমেদ পিতাৰ নাম: চাইফউদ্দিন ঘৰ নং : ২৬০ বয়স : 64 লিঙ্গ : পুৰুষ	DYB1572823 ফটো উপলব্ধ	552 নাম : আচৰন নিচা স্বামীৰ নাম: বকুল আলি ঘৰ নং : ২৬০ বয়স : 56 লিঙ্গ : মহিলা	DYB1572834 ফটো উপলব্ধ
553 নাম : মুছলিছদ্দিন আহমেদ পিতাৰ নাম: বকুলউদ্দিন আহমেদ ঘৰ নং : ২৬০ বয়স : 25 লিঙ্গ : পুৰুষ	DYB0375584 ফটো উপলব্ধ	554 নাম : বদৰ উদ্দিন পিতাৰ নাম: মুবাৰক ঘৰ নং : ২৬১ বয়স : 63 লিঙ্গ : পুৰুষ	DYB1572845 ফটো উপলব্ধ	555 নাম : মঞ্জমা বেগম স্বামীৰ নাম: বদৰ উদ্দিন ঘৰ নং : ২৬১ বয়স : 58 লিঙ্গ : মহিলা	DYB1572856 ফটো উপলব্ধ
556 নাম : মুস্তাহিক আলম পিতাৰ নাম: বদৰ উদ্দিন ঘৰ নং : 261 বয়স : 23 লিঙ্গ : পুৰুষ	DYB4780391 ফটো উপলব্ধ	557 নাম : মহনুৰ আলী পিতাৰ নাম: মুবাৰক ঘৰ নং : ২৬২ বয়স : 51 লিঙ্গ : পুৰুষ	DYB1572867 ফটো উপলব্ধ	558 নাম : মাহমুদা বেগম স্বামীৰ নাম: মহনুৰ আলি ঘৰ নং : ২৬২ বয়স : 43 লিঙ্গ : মহিলা	DYB1572878 ফটো উপলব্ধ
559 নাম : মিৰজান আলী পিতাৰ নাম: মহনুৰ আলী ঘৰ নং : 262 বয়স : 22 লিঙ্গ : পুৰুষ	EMX0077768 ফটো উপলব্ধ	560 নাম : জবৰ উদ্দিন পিতাৰ নাম: মুবাৰক ঘৰ নং : ২৬৩ বয়স : 59 লিঙ্গ : পুৰুষ	DYB1572890 ফটো উপলব্ধ	561 নাম : আমীনা বেগম স্বামীৰ নাম: জবৰ উদ্দিন ঘৰ নং : ২৬৩ বয়স : 53 লিঙ্গ : মহিলা	DYB1572903 ফটো উপলব্ধ
562 নাম : মুজাফ্ফিৰ আহমেদ পিতাৰ নাম: জবৰ উদ্দিন ঘৰ নং : ২৬৩ বয়স : 31 লিঙ্গ : পুৰুষ	DYB1888159 ফটো উপলব্ধ	563 নাম : মোস্তাক আলম পিতাৰ নাম: জব্বাট উদ্দিন ঘৰ নং : ২৬৩ বয়স : 23 লিঙ্গ : পুৰুষ	DYB0512186 ফটো উপলব্ধ	564 নাম : আচৰন নিচা স্বামীৰ নাম: চামচুল আলি ঘৰ নং : ২৬৪ বয়স : 76 লিঙ্গ : মহিলা	DYB1572914 ফটো উপলব্ধ
565 নাম : বাজাক হুছেইন পিতাৰ নাম: চামচুল আলি ঘৰ নং : ২৬৪ বয়স : 44 লিঙ্গ : পুৰুষ	DYB1572925 ফটো উপলব্ধ	566 নাম : বহমান আলি পিতাৰ নাম: চামচুল আলি ঘৰ নং : ২৬৪ বয়স : 41 লিঙ্গ : পুৰুষ	DYB1572936 ফটো উপলব্ধ	567 নাম : মনিজা বেগম স্বামীৰ নাম: বহমান আলী ঘৰ নং : ২৬৪ বয়স : 34 লিঙ্গ : মহিলা	DYB0099796 ফটো উপলব্ধ
568 নাম : বুমেনা খাতুন স্বামীৰ নাম: বাজাক হুছেইন ঘৰ নং : ২৬৪ বয়স : 30 লিঙ্গ : মহিলা	DYB0099937 ফটো উপলব্ধ	569 নাম : বফীকুল হুছেইন পিতাৰ নাম: তজমল হুছেইন ঘৰ নং : ২৬৫ বয়স : 51 লিঙ্গ : পুৰুষ	DYB1572947 ফটো উপলব্ধ	570 নাম : নজমল হুছেইন পিতাৰ নাম: তজমল হুছেইন ঘৰ নং : ২৬৫ বয়স : 49 লিঙ্গ : পুৰুষ	DYB1572958 ফটো উপলব্ধ



571 নাম : বজেনা বেগম স্বামীৰ নাম: ৰফিকুল হুছেইন ঘৰ নং : ২৬৫ বয়স : 46 লিঙ্গ : মহিলা	DYB1572981 ফটো উপলব্ধ	572 নাম : মহম্মাদ ইৰচাদ আলী পিতাৰ নাম: তজমল হুছেইন ঘৰ নং : ২৬৫ বয়স : 45 লিঙ্গ : পুৰুষ	DYB1572970 ফটো উপলব্ধ	573 নাম : ফজিবন নিচা স্বামীৰ নাম: নজমল হুছেইন ঘৰ নং : ২৬৫ বয়স : 44 লিঙ্গ : মহিলা	DYB1572992 ফটো উপলব্ধ
574 নাম : আজমল হুছেইন পিতাৰ নাম: তজমল হুছেইন ঘৰ নং : ২৬৫ বয়স : 44 লিঙ্গ : পুৰুষ	DYB1572969 ফটো উপলব্ধ	575 নাম : মনোৱাৰা বেগম স্বামীৰ নাম: আজমল হুছেইন ঘৰ নং : ২৬৫ বয়স : 35 লিঙ্গ : মহিলা	DYB0301705 ফটো উপলব্ধ	576 নাম : পাৰবিন চুলতানা পিতাৰ নাম: ইব্রাহিম আলি ঘৰ নং : ২৬৫ বয়স : 27 লিঙ্গ : মহিলা	DYB0302711 ফটো উপলব্ধ
577 নাম : ৰিয়াজবিন চুলতানা ৰফিকুল হুছেইন পিতাৰ নাম: ৰফিকুল হুছেইন ঘৰ নং : 265 বয়স : 23 লিঙ্গ : মহিলা	DYB0589861 ফটো উপলব্ধ	578 নাম : ৰফিউল হুছেইন পিতাৰ নাম: ৰফিকুল হুছেইন ঘৰ নং : ২৬৫ বয়স : 21 লিঙ্গ : পুৰুষ	EMX0152702 ফটো উপলব্ধ	579 নাম : ৰৌজী বেগম স্বামীৰ নাম: ফিৰোজ আলী ঘৰ নং : ২৬৬ বয়স : 43 লিঙ্গ : মহিলা	DYB1573019 ফটো উপলব্ধ
580 নাম : ইনামুল হুছেইন পিতাৰ নাম: মজমল হুছেইন ঘৰ নং : ২৬৬ বয়স : 40 লিঙ্গ : পুৰুষ	DYB1573020 ফটো উপলব্ধ	581 নাম : জুবী বেগম স্বামীৰ নাম: ইনামুল হুছেইন ঘৰ নং : ২৬৬ বয়স : 32 লিঙ্গ : মহিলা	DYB0288639 ফটো উপলব্ধ	582 নাম : ইব্রাহীম আলী পিতাৰ নাম: ইয়াচিন আলী ঘৰ নং : ২৬৭ বয়স : 66 লিঙ্গ : পুৰুষ	DYB1573031 ফটো উপলব্ধ
583 নাম : নিলীমা বেগম স্বামীৰ নাম: ইব্রাহীম আলী ঘৰ নং : ২৬৭ বয়স : 56 লিঙ্গ : মহিলা	DYB1573042 ফটো উপলব্ধ	584 নাম : ইয়াৰ হুছেইন পিতাৰ নাম: ইয়াচিন আলী ঘৰ নং : ২৬৮ বয়স : 61 লিঙ্গ : পুৰুষ	DYB1573064 ফটো উপলব্ধ	585 নাম : আজমা বেগম স্বামীৰ নাম: ইয়াৰ হুছেইন ঘৰ নং : ২৬৮ বয়স : 49 লিঙ্গ : মহিলা	DYB1573075 ফটো উপলব্ধ
586 নাম : ইমৰান হুছেইন পিতাৰ নাম: ইয়াৰ হুছেইন ঘৰ নং : ২৬৮ বয়স : 28 লিঙ্গ : পুৰুষ	DYB0375683 ফটো উপলব্ধ	587 নাম : আনজুমা বেগম স্বামীৰ নাম: ইমৰান হুছেইন ঘৰ নং : ২৬৮ বয়স : 27 লিঙ্গ : মহিলা	DYB0377093 ফটো উপলব্ধ	588 নাম : বদৰ উদ্দিন পিতাৰ নাম: ইয়াছিন আলী ঘৰ নং : ২৬৯ বয়স : 56 লিঙ্গ : পুৰুষ	DYB1573097 ফটো উপলব্ধ
589 নাম : জানতী বেগম স্বামীৰ নাম: বদৰ উদ্দিন ঘৰ নং : ২৬৯ বয়স : 46 লিঙ্গ : মহিলা	DYB1573100 ফটো উপলব্ধ	590 নাম : ইব্রাজুদ্দিন পিতাৰ নাম: বদৰ উদ্দিন ঘৰ নং : 269 বয়স : 24 লিঙ্গ : পুৰুষ	DYB0587592 ফটো উপলব্ধ	591 নাম : মনজল হক পিতাৰ নাম: মজনুৰ আলি ঘৰ নং : ২৮২ বয়স : 25 লিঙ্গ : পুৰুষ	DYB0375451 ফটো উপলব্ধ
592 নাম : মন্তু দাস পিতাৰ নাম: নাৰায়ণ দাস ঘৰ নং : 322 বয়স : 33 লিঙ্গ : পুৰুষ	DYB0545657 ফটো উপলব্ধ	593 নাম : চাহাৰা বেগম স্বামীৰ নাম: জয়নল আলী ঘৰ নং : ৩৬৮ বয়স : 41 লিঙ্গ : মহিলা	DYB1564881 ফটো উপলব্ধ	#2 594 নাম : বলেন দাস মাতৃৰ নাম: মঙ্গলী দাস ঘৰ নং : 155 বয়স : 34 লিঙ্গ : পুৰুষ	DYB1573519 ফটো উপলব্ধ
595 নাম : মইদল হক পিতাৰ নাম: গোলোক হুছেইন ঘৰ নং : ৫৫৩ বয়স : 32 লিঙ্গ : পুৰুষ	DYB1573371 ফটো উপলব্ধ	596 নাম : বনুমাঈ বেগম স্বামীৰ নাম: তাববুল ইছলাম ঘৰ নং : ৫৬০ বয়স : 55 লিঙ্গ : মহিলা	DYB1573177 ফটো উপলব্ধ	597 নাম : বনুমা বেগম মাতৃৰ নাম: বনুমাঈ বেগম ঘৰ নং : ৫৬০ বয়স : 32 লিঙ্গ : মহিলা	DYB0147058 ফটো উপলব্ধ
598 নাম : পিৎকি খাতুন পিতাৰ নাম: দুলালি আলী ঘৰ নং : 560 বয়স : 27 লিঙ্গ : মহিলা	DYB4780185 ফটো উপলব্ধ	599 নাম : ৰাকিবুৰ ৰহমান পিতাৰ নাম: আব্দুল মতলিব ঘৰ নং : বয়স : 32 লিঙ্গ : পুৰুষ	DYB0303644 ফটো উপলব্ধ		





<p>600 1 EMX0250035</p> <p>নাম : চেহনাজ চুলতানা পিতাৰ নাম: মতিলিব আলী ঘৰ নং : 184 বয়স : 18 লিঙ্গ : মহিলা</p> <p>ফটো উপলব্ধ</p>	<p>601 1 EMX0250050</p> <p>নাম : চাবানা বেগম পিতাৰ নাম: নূৰ হুছেইন ঘৰ নং : 170 বয়স : 21 লিঙ্গ : মহিলা</p> <p>ফটো উপলব্ধ</p>	<p>602 1 EMX0250068</p> <p>নাম : জেচমিনা খাতুন স্বামীৰ নাম: নজৰুল আলী ঘৰ নং : 224 বয়স : 24 লিঙ্গ : মহিলা</p> <p>ফটো উপলব্ধ</p>
<p>603 1 EMX0250076</p> <p>নাম : চাৰিকা বেগম স্বামীৰ নাম: মাইনুদদ্দীন আহমেদ ঘৰ নং : 190 বয়স : 20 লিঙ্গ : মহিলা</p> <p>ফটো উপলব্ধ</p>	<p>604 1 EMX0250084</p> <p>নাম : বুকচানা খাতুন স্বামীৰ নাম: চেয়েদ আতিকুৰ বহমান ঘৰ নং : 258 বয়স : 22 লিঙ্গ : মহিলা</p> <p>ফটো উপলব্ধ</p>	<p>605 1 EMX0250092</p> <p>নাম : বুমানা বেগম স্বামীৰ নাম: হাফিজুৰ বহমান ঘৰ নং : 152 বয়স : 20 লিঙ্গ : মহিলা</p> <p>ফটো উপলব্ধ</p>
<p>606 1 EMX0257469</p> <p>নাম : মোহিনা বেগম স্বামীৰ নাম: মইন উদ্দিন আহমেদ ঘৰ নং : 234 বয়স : 26 লিঙ্গ : মহিলা</p> <p>ফটো উপলব্ধ</p>	<p>607 1 EMX0257485</p> <p>নাম : জায়েদ আলী পিতাৰ নাম: হজৰত আলী ঘৰ নং : 159 বয়স : 20 লিঙ্গ : পুৰুষ</p> <p>ফটো উপলব্ধ</p>	<p>608 1 EMX0257493</p> <p>নাম : চনিয়া খানুম পিতাৰ নাম: মাজিদুৰ বহমান ঘৰ নং : 116 বয়স : 19 লিঙ্গ : মহিলা</p> <p>ফটো উপলব্ধ</p>
<p>609 1 EMX0257501</p> <p>নাম : অচৰিন ফাৰহান পিতাৰ নাম: আবুল হুছেইন ঘৰ নং : 143 বয়স : 19 লিঙ্গ : মহিলা</p> <p>ফটো উপলব্ধ</p>	<p>610 1 EMX0257519</p> <p>নাম : এলিজা বেগম স্বামীৰ নাম: চাইফতদ্দিন ঘৰ নং : 210 বয়স : 23 লিঙ্গ : মহিলা</p> <p>ফটো উপলব্ধ</p>	<p>611 1 EMX0257576</p> <p>নাম : চাহিল আহমেদ পিতাৰ নাম: হানিফ আহমেদ ঘৰ নং : 159 বয়স : 21 লিঙ্গ : পুৰুষ</p> <p>ফটো উপলব্ধ</p>
<p>612 1 EMX0266445</p> <p>নাম : মামনি বেগম স্বামীৰ নাম: ছাহাবুল ইছলাম ঘৰ নং : 225 বয়স : 34 লিঙ্গ : মহিলা</p> <p>ফটো উপলব্ধ</p>	<p>613 1 EMX0266171</p> <p>নাম : আবেদুৰ বহমান পিতাৰ নাম: নজিফৰ বহমান ঘৰ নং : 269 অ বয়স : 50 লিঙ্গ : পুৰুষ</p> <p>ফটো উপলব্ধ</p>	<p>614 1 EMX0266205</p> <p>নাম : ওৱাহিদা বেগম স্বামীৰ নাম: আবেদুৰ বহমান ঘৰ নং : 269 অ বয়স : 37 লিঙ্গ : মহিলা</p> <p>ফটো উপলব্ধ</p>

ভোটাৰৰ সাৰাংশ

A) ভোটাৰৰ সংখ্যা

	তালিকাৰ প্ৰকাৰ	তালিকাৰ চিনাক্তকৰণ	ভোটাৰৰ সংখ্যা				
			পুৰুষ	মহিলা	৩য় লিঙ্গ	মুঠ	
I	মূল তালিকা	মূল তালিকা বিশেষ সংশোধন, 2026 চনৰ পূৰ্বৰ 2025 চনৰ মূল তালিকাৰ লগত থকা সংযোজন সমূহ একত্ৰিতকৰন কৰা তালিকা।	302	297	0	599	
II	যোগ তালিকা	পৰিপূৰক 1	বিশেষ সংক্ষিপ্ত সংশোধন, 2026	0	0	0	0
		পৰিপূৰক 2	অনবিচ্ছিন্ন সংশোধন 2026	3	12	0	15
			মুঠ	3	12	0	15
III	বিয়োজন তালিকা	পৰিপূৰক 1	বিশেষ সংক্ষিপ্ত সংশোধন, 2026	0	0	0	0
		পৰিপূৰক 2	অনবিচ্ছিন্ন সংশোধন 2026	0	0	0	0
			মুঠ	0	0	0	0
IV	লিংগ ক্ষেত্ৰত পৰিবৰ্তনৰ বাবে পাৰ্থক্য		0	0	0	0	
এই সংশোধনৰ পিছত ভোটাৰ তালিকাত ভোটাৰৰ মুঠ সংখ্যা (I+II-III+IV)			305	309	0	614	

B) শুধৰনীৰ সংখ্যা

তালিকাৰ প্ৰকাৰ	তালিকাৰ চিনাক্তকৰণ	শুধৰনীৰ সংখ্যা
পৰিপূৰক 1	বিশেষ সংক্ষিপ্ত সংশোধন, 2026	0
পৰিপূৰক 2	অনবিচ্ছিন্ন সংশোধন 2026	8
	মুঠ	8

নিৰ্বাচক পঞ্জীয়ন বিষয়াৰ স্বাক্ষৰ

E-মূত, S-স্থানান্তৰিত/ বাসস্থান পৰিবৰ্তন, R-প্ৰতিলিপি, M-নিখোজ, Q-অযোগ্য