

ভোটাৰ তালিকা 2026 S03 অসম



বিধানসভা সমষ্টিৰ নম্বৰ, নাম আৰু সংৰক্ষণৰ স্থিতি : 59 - বঢ়হমপুৰ (সাধাৰণ)		খণ্ড নং : 85																			
এই বিধানসভা সমষ্টিত কোন সংসদীয় সমষ্টিৰ অন্তৰ্গত তাৰ নম্বৰ, নাম আৰু সংৰক্ষণ স্থিতি : 10 - কাজিৰঙা (সাধাৰণ)																					
1. সংশোধনৰ বিৱৰণ																					
সংশোধনৰ বছৰ	2026	তালিকাৰ চিনাক্তকৰণ																			
ভিত্তি তাৰিখ	01-04-2026	বিশেষ সংশোধন, 2026 চনৰ পূৰ্বৰ 2025 চনৰ মূল তালিকাৰ লগত থকা সংযোজন সমূহ একত্ৰিতকৰণ কৰা তালিকা।																			
সংশোধনৰ প্ৰকাৰ	বিশেষ সংশোধন 2026																				
প্ৰকাশনৰ তাৰিখ	23-03-2026																				
2. খণ্ড আৰু ভোটগ্ৰহন কেন্দ্ৰৰ বিৱৰণ																					
খণ্ডৰ অন্তৰ্গত এলেকা সমূহৰ নম্বৰ আৰু নাম																					
1-গাৰুখুন্দা	<table border="1" style="width: 100%; border-collapse: collapse;"> <tr> <td>মূল চহৰ/গাওঁ</td> <td>: গাৰুখুন্দা</td> </tr> <tr> <td>ৱাৰ্ড নং</td> <td>:</td> </tr> <tr> <td>ডাকঘৰ</td> <td>: কামপুৰ অংশ</td> </tr> <tr> <td>পুলিচ থানা</td> <td>: কচুৱা</td> </tr> <tr> <td>ব্লক</td> <td>: কঠিয়াতলী (অংশ-১)</td> </tr> <tr> <td>ৰাজহ চক্ৰ</td> <td>: কামপুৰ</td> </tr> <tr> <td>জিলা</td> <td>: নগাঁও</td> </tr> <tr> <td>পিনকোড</td> <td>: 782426</td> </tr> </table>					মূল চহৰ/গাওঁ	: গাৰুখুন্দা	ৱাৰ্ড নং	:	ডাকঘৰ	: কামপুৰ অংশ	পুলিচ থানা	: কচুৱা	ব্লক	: কঠিয়াতলী (অংশ-১)	ৰাজহ চক্ৰ	: কামপুৰ	জিলা	: নগাঁও	পিনকোড	: 782426
মূল চহৰ/গাওঁ	: গাৰুখুন্দা																				
ৱাৰ্ড নং	:																				
ডাকঘৰ	: কামপুৰ অংশ																				
পুলিচ থানা	: কচুৱা																				
ব্লক	: কঠিয়াতলী (অংশ-১)																				
ৰাজহ চক্ৰ	: কামপুৰ																				
জিলা	: নগাঁও																				
পিনকোড	: 782426																				
3. ভোটগ্ৰহন কেন্দ্ৰৰ বিৱৰণ																					
ভোটগ্ৰহন কেন্দ্ৰৰ নম্বৰ আৰু নাম :		ভোটগ্ৰহন কেন্দ্ৰৰ প্ৰকাৰ (পুৰুষ/মহিলা/সাধাৰণ)		সাধাৰণ																	
85 - গাৰো খুন্দা হৰি টেৰণ হাই স্কুল (পূৰ খণ্ড)		খণ্ডৰ অন্তৰ্গত সহায়ক ভোটগ্ৰহন কেন্দ্ৰৰ সংখ্যা :		0																	
ভোটগ্ৰহন কেন্দ্ৰৰ ঠিকনা :																					
গাৰো খুন্দা হৰি টেৰণ হাই স্কুল, কোঠা নং ১, গাৰোখুন্দা, নগাঁও, অসম																					
4. ভোটাৰৰ সংখ্যা																					
আৰম্ভনি ক্ৰমিক নং	শেষ ক্ৰমিক নং	মুঠ ভোটাৰ																			
		পুৰুষ	মহিলা	৩য় লিঙ্গ	মুঠ																
1	959	483	462	0	945																

নিৰ্বাচক পঞ্জীয়ন বিষয়াৰ স্বাক্ষৰ

Nazri Naksha

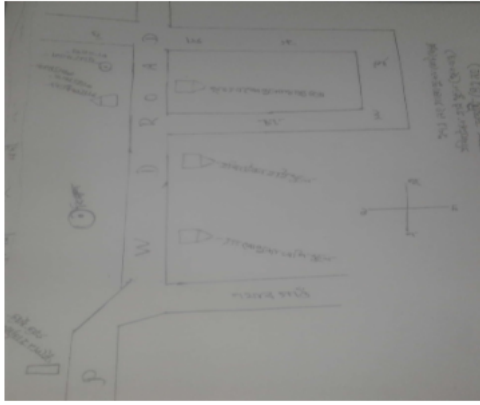

Google Map View

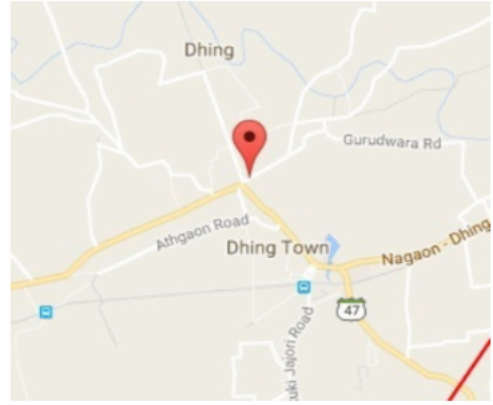

Polling Station Building Front View



ভোটগ্ৰহন কেন্দ্ৰৰ সন্মুখৰ দৃশ্য



Cad View

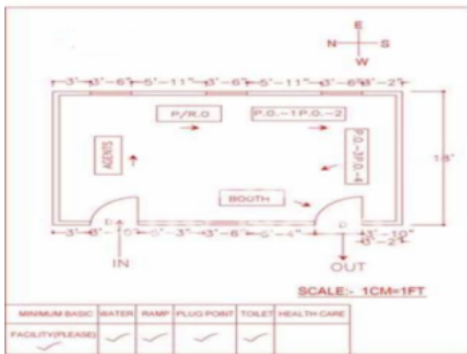

Key MAP View

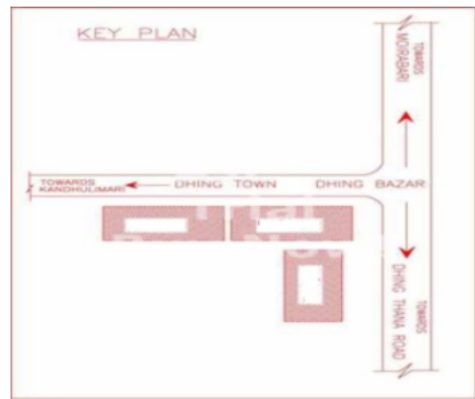



1 নাম : সোনটি বৰা স্বামীৰ নাম: মৃত প্ৰফুল্ল বৰা ঘৰ নং : ১ বয়স : 50 লিঙ্গ : মহিলা	LRP0360511 ফটো উপলব্ধ	2 নাম : অৰুণ বৰা পিতাৰ নাম: মঙ্গল বৰা ঘৰ নং : ২ বয়স : 59 লিঙ্গ : পুৰুষ	LRP1904570 ফটো উপলব্ধ	3 নাম : কল্যাণী বৰা স্বামীৰ নাম: অৰুণ বৰা ঘৰ নং : ২ বয়স : 52 লিঙ্গ : মহিলা	LRP1904581 ফটো উপলব্ধ
4 নাম : দুলাল বৰা পিতাৰ নাম: ভদ্ৰকান্ত বৰা ঘৰ নং : ৩ বয়স : 51 লিঙ্গ : পুৰুষ	LRP1904592 ফটো উপলব্ধ	5 নাম : গীতা বৰা স্বামীৰ নাম: দুলাল বৰা ঘৰ নং : ৩ বয়স : 40 লিঙ্গ : মহিলা	LRP1904605 ফটো উপলব্ধ	6 নাম : বিজয় বৰা পিতাৰ নাম: দুলাল বৰা ঘৰ নং : 03 বয়স : 25 লিঙ্গ : পুৰুষ	EMX0009472 ফটো উপলব্ধ
7 নাম : মনি বৰা স্বামীৰ নাম: কৃষ্ণ বৰা ঘৰ নং : 8 বয়স : 51 লিঙ্গ : মহিলা	LRP1904638 ফটো উপলব্ধ	8 নাম : বংশী বৰা পিতাৰ নাম: চন্দ্ৰকান্ত বৰা ঘৰ নং : ৫ বয়স : 58 লিঙ্গ : পুৰুষ	LRP1904661 ফটো উপলব্ধ	9 নাম : বঙিলা বাৰু স্বামীৰ নাম: বংশী বৰা ঘৰ নং : ৫ বয়স : 50 লিঙ্গ : মহিলা	LRP1904672 ফটো উপলব্ধ
10 নাম : কেশব বৰা পিতাৰ নাম: মৃত চন্দ্ৰ কান্ত বৰা ঘৰ নং : ৫ বয়স : 48 লিঙ্গ : পুৰুষ	LRP0252957 ফটো উপলব্ধ	11 নাম : প্ৰনিতা বৰা পিতাৰ নাম: চন্দ্ৰকান্ত বৰা ঘৰ নং : ৫ বয়স : 40 লিঙ্গ : মহিলা	LRP1904694 ফটো উপলব্ধ	12 নাম : যোগমাই বৰা পিতাৰ নাম: ধনেশ্বৰ বৰা ঘৰ নং : ৬ বয়স : 62 লিঙ্গ : মহিলা	LRP1904730 ফটো উপলব্ধ
13 নাম : প্ৰেমেশ্বৰ বৰা পিতাৰ নাম: ধনেশ্বৰ বৰা ঘৰ নং : ৬ বয়স : 60 লিঙ্গ : পুৰুষ	LRP1904707 ফটো উপলব্ধ	14 নাম : স্বৰ্ণ বৰা স্বামীৰ নাম: প্ৰেমেশ্বৰ বৰা ঘৰ নং : ৬ বয়স : 56 লিঙ্গ : মহিলা	LRP1904718 ফটো উপলব্ধ	15 নাম : প্ৰাঞ্জল বৰা পিতাৰ নাম: প্ৰেমেশ্বৰ বৰা ঘৰ নং : ৬ বয়স : 38 লিঙ্গ : পুৰুষ	LRP1904729 ফটো উপলব্ধ
16 নাম : মনি নেওগ বৰা স্বামীৰ নাম: প্ৰাঞ্জল বৰা ঘৰ নং : ৬ বয়স : 33 লিঙ্গ : মহিলা	LRP0596429 ফটো উপলব্ধ	17 নাম : বিষ্ণু বৰা পিতাৰ নাম: প্ৰেমেশ্বৰ বৰা ঘৰ নং : ৬ বয়স : 31 লিঙ্গ : পুৰুষ	LRP1913526 ফটো উপলব্ধ	18 নাম : ৰিতু মনি হাজৰিকা স্বামীৰ নাম: বিষ্ণু বৰা ঘৰ নং : ৬ বয়স : 28 লিঙ্গ : মহিলা	LRP1286095 ফটো উপলব্ধ
19 নাম : বিধেমাই বৰা স্বামীৰ নাম: ৰোহিত বৰা ঘৰ নং : ৭ বয়স : 85 লিঙ্গ : মহিলা	LRP1904741 ফটো উপলব্ধ	20 নাম : পুষ্প বৰা পিতাৰ নাম: ৰোহিত বৰা ঘৰ নং : ৭ বয়স : 58 লিঙ্গ : পুৰুষ	LRP1904752 ফটো উপলব্ধ	S 21 নাম : তেজিমলা ৰুপশোহাই বৰা স্বামীৰ নাম: পুষ্প বৰা ঘৰ নং : ৭ বয়স : 55 লিঙ্গ : মহিলা	LRP1286335 ফটো উপলব্ধ
S 22 নাম : লুলুমনি বৰা পিতাৰ নাম: পুষ্প বৰা ঘৰ নং : ৭ বয়স : 82 লিঙ্গ : মহিলা	LRP0257949 ফটো উপলব্ধ	R 23 নাম : মনালিচা বৰা পিতাৰ নাম: পুষ্প বৰা ঘৰ নং : ৭ বয়স : 27 লিঙ্গ : মহিলা	LRP0357590 ফটো উপলব্ধ	24 নাম : পাটমাই বৰা স্বামীৰ নাম: গকুল বৰা ঘৰ নং : ৮ বয়স : 80 লিঙ্গ : মহিলা	LRP1904774 ফটো উপলব্ধ
25 নাম : অতুল বৰা পিতাৰ নাম: গকুল বৰা ঘৰ নং : ৮ বয়স : 65 লিঙ্গ : পুৰুষ	LRP1904785 ফটো উপলব্ধ	26 নাম : লক্ষ্মীমাই বৰা স্বামীৰ নাম: অতুল বৰা ঘৰ নং : ৮ বয়স : 60 লিঙ্গ : মহিলা	LRP1904796 ফটো উপলব্ধ	27 নাম : মমী বৰা স্বামীৰ নাম: অন্টুকুমাৰ বৰা ঘৰ নং : ৮ বয়স : 39 লিঙ্গ : মহিলা	LRP1904810 ফটো উপলব্ধ
28 নাম : অন্টুকুমাৰ বৰা পিতাৰ নাম: অতুল বৰা ঘৰ নং : ৮ বয়স : 28 লিঙ্গ : পুৰুষ	LRP0260257 ফটো উপলব্ধ	29 নাম : লাবন্য বৰা স্বামীৰ নাম: ভদ্ৰকান্ত বৰা ঘৰ নং : ৯ বয়স : 75 লিঙ্গ : মহিলা	LRP1904832 ফটো উপলব্ধ	30 নাম : বিজু বৰা স্বামীৰ নাম: জনাৰ্দন বৰা ঘৰ নং : ১০ বয়স : 62 লিঙ্গ : মহিলা	LRP1904854 ফটো উপলব্ধ



31 নাম : বিশুজিত বৰা মাতৃৰ নাম: জনাদল বৰা ঘৰ নং : ১০ বয়স : 30 লিঙ্গ : পুৰুষ	LRP0199588 ফটো উপলব্ধ	32 নাম : ভাৰত বৰা পিতাৰ নাম: ভগীৰথ বৰা ঘৰ নং : ১১ বয়স : 61 লিঙ্গ : পুৰুষ	LRP1904865 ফটো উপলব্ধ	33 নাম : বিমলা বৰা স্বামীৰ নাম: ভাৰত বৰা ঘৰ নং : ১১ বয়স : 55 লিঙ্গ : মহিলা	LRP1904876 ফটো উপলব্ধ
#2 34 নাম : প্ৰদীপ বৰা পিতাৰ নাম: ভাৰত বৰা ঘৰ নং : ১১ বয়স : 34 লিঙ্গ : পুৰুষ	LRP0202697 ফটো উপলব্ধ	35 নাম : জগত বৰা পিতাৰ নাম: ভগীৰথ বৰা ঘৰ নং : ১৩ বয়স : 63 লিঙ্গ : পুৰুষ	LRP1904901 ফটো উপলব্ধ	36 নাম : দিপা বৰা স্বামীৰ নাম: জগত বৰা ঘৰ নং : ১৩ বয়স : 56 লিঙ্গ : মহিলা	LRP1904912 ফটো উপলব্ধ
37 নাম : সঞ্জীৱ বৰা পিতাৰ নাম: জগত বৰা ঘৰ নং : ১৩ বয়স : 40 লিঙ্গ : পুৰুষ	LRP1904923 ফটো উপলব্ধ	38 নাম : নিতু মনি বৰা স্বামীৰ নাম: সঞ্জীৱ বৰা ঘৰ নং : ১৩ বয়স : 33 লিঙ্গ : মহিলা	LRP1913811 ফটো উপলব্ধ	39 নাম : ৰাজীৱ বৰা পিতাৰ নাম: দিগেন বৰা ঘৰ নং : ১৪ বয়স : 48 লিঙ্গ : পুৰুষ	LRP1904956 ফটো উপলব্ধ
40 নাম : নিতুমনি বৰা স্বামীৰ নাম: ৰাজীৱ বৰা ঘৰ নং : ১৪ বয়স : 38 লিঙ্গ : মহিলা	LRP1904967 ফটো উপলব্ধ	41 নাম : তপন ৰাজু বৰা পিতাৰ নাম: ৰাজীৱ বৰা ঘৰ নং : 14 বয়স : 26 লিঙ্গ : পুৰুষ	EMX0122515 ফটো উপলব্ধ	42 নাম : ভদ্ৰাৱতী বৰা স্বামীৰ নাম: খগেন বৰা ঘৰ নং : ১৫ বয়স : 82 লিঙ্গ : মহিলা	LRP1904990 ফটো উপলব্ধ
43 নাম : পঙ্কজ বৰা পিতাৰ নাম: খগেন বৰা ঘৰ নং : ১৫ বয়স : 52 লিঙ্গ : পুৰুষ	LRP1905017 ফটো উপলব্ধ	44 নাম : জৰ্না বৰা স্বামীৰ নাম: মৃত বিপুল বৰা ঘৰ নং : ১৫ বয়স : 43 লিঙ্গ : মহিলা	LRP0596981 ফটো উপলব্ধ	45 নাম : মুনু বৰা স্বামীৰ নাম: পংকজ বৰা ঘৰ নং : ১৫ বয়স : 37 লিঙ্গ : মহিলা	LRP0596528 ফটো উপলব্ধ
46 নাম : দিপক বৰা পিতাৰ নাম: জয়ৰাম বৰা ঘৰ নং : ১৬ বয়স : 60 লিঙ্গ : পুৰুষ	LRP1905028 ফটো উপলব্ধ	47 নাম : ইলা লক্ষৰ বৰা স্বামীৰ নাম: গুণকান্ত বৰা ঘৰ নং : ১৬ বয়স : 57 লিঙ্গ : মহিলা	LRP1905051 ফটো উপলব্ধ	48 নাম : বলবল বৰা স্বামীৰ নাম: দিপক বৰা ঘৰ নং : ১৬ বয়স : 53 লিঙ্গ : মহিলা	LRP1905039 ফটো উপলব্ধ
49 নাম : বিমা শইকীয়া বৰা স্বামীৰ নাম: লোকেন বৰা ঘৰ নং : ১৬ বয়স : 41 লিঙ্গ : মহিলা	LRP2077772 ফটো উপলব্ধ	50 নাম : লেনিন কুনাৰ বৰা পিতাৰ নাম: গুণকান্ত বৰা ঘৰ নং : ১৬ বয়স : 27 লিঙ্গ : পুৰুষ	LRP0330506 ফটো উপলব্ধ	51 নাম : চন্দ্ৰকান্ত বৰা পিতাৰ নাম: বুদ্ধকান্ত বৰা ঘৰ নং : ১৭ বয়স : 71 লিঙ্গ : পুৰুষ	LRP1905131 ফটো উপলব্ধ
52 নাম : অমিয় বৰা স্বামীৰ নাম: চন্দ্ৰকান্ত বৰা ঘৰ নং : ১৭ বয়স : 62 লিঙ্গ : মহিলা	LRP1905142 ফটো উপলব্ধ	53 নাম : নীলুতপল বৰা পিতাৰ নাম: চন্দ্ৰকান্ত বৰা ঘৰ নং : ১৭ বয়স : 38 লিঙ্গ : পুৰুষ	LRP1905153 ফটো উপলব্ধ	54 নাম : বিনি বৰা স্বামীৰ নাম: নীলুতপল বৰা ঘৰ নং : ১৭ বয়স : 33 লিঙ্গ : মহিলা	LRP1913822 ফটো উপলব্ধ
55 নাম : ইন্দ্ৰেশ্বৰ বৰা পিতাৰ নাম: কমলা বৰা ঘৰ নং : ১৮ বয়স : 64 লিঙ্গ : পুৰুষ	LRP1905175 ফটো উপলব্ধ	56 নাম : নুপেন বৰা পিতাৰ নাম: কমলা বৰা ঘৰ নং : ১৮ বয়স : 53 লিঙ্গ : পুৰুষ	LRP1905197 ফটো উপলব্ধ	# 57 নাম : পম্পী মনি বৰা মাতৃৰ নাম: টিকেন বৰা ঘৰ নং : 19 বয়স : 40 লিঙ্গ : মহিলা	LRP1945273 ফটো উপলব্ধ
58 নাম : নিতুল লক্ষৰ পিতাৰ নাম: কালিৰাম লক্ষৰ ঘৰ নং : ১৯ বয়স : 38 লিঙ্গ : পুৰুষ	LRP1905244 ফটো উপলব্ধ	59 নাম : ৰুলি বৰা লক্ষৰ স্বামীৰ নাম: নিতুল লক্ষৰ ঘৰ নং : 19 বয়স : 27 লিঙ্গ : মহিলা	EMX0028936 ফটো উপলব্ধ	60 নাম : ৰুশেশ্বৰ বৰা পিতাৰ নাম: গুজৰ বৰা ঘৰ নং : ২০ বয়স : 52 লিঙ্গ : পুৰুষ	LRP1905255 ফটো উপলব্ধ



61 নাম : দীপা বৰা স্বামীৰ নাম : বৃশ্বেশ্বৰ বৰা ঘৰ নং : 20 বয়স : 50 লিঙ্গ : মহিলা	LRP0634543 ফটো উপলব্ধ	62 নাম : কমল চন্দ্ৰ বৰা পিতাৰ নাম : গুজৰ বৰা ঘৰ নং : 22 বয়স : 57 লিঙ্গ : পুৰুষ	LRP1905266 ফটো উপলব্ধ	63 নাম : ৰূপালী বৰা স্বামীৰ নাম : কমলচন্দ্ৰ বৰা ঘৰ নং : 22 বয়স : 52 লিঙ্গ : মহিলা	LRP1905277 ফটো উপলব্ধ
64 নাম : নিৰ্মালী বৰা স্বামীৰ নাম : বিতু মনি বৰা ঘৰ নং : 21 বয়স : 34 লিঙ্গ : মহিলা	EMX0184762 ফটো উপলব্ধ	65 নাম : বিটু মণি বৰা পিতাৰ নাম : কমল চন্দ্ৰ বৰা ঘৰ নং : 22 বয়স : 33 লিঙ্গ : পুৰুষ	LRP0226928 ফটো উপলব্ধ	66 নাম : পল্লব বৰা পিতাৰ নাম : কমল বৰা ঘৰ নং : 22 বয়স : 27 লিঙ্গ : পুৰুষ	LRP0360776 ফটো উপলব্ধ
67 নাম : পুনিমাই বৰা স্বামীৰ নাম : লীলাধৰ বৰা ঘৰ নং : 22 বয়স : 67 লিঙ্গ : মহিলা	LRP1905299 ফটো উপলব্ধ	# 68 নাম : হেমন্ত কুমাৰ বৰা পিতাৰ নাম : লীলাধৰ বৰা ঘৰ নং : 22 বয়স : 57 লিঙ্গ : পুৰুষ	LRP1905302 ফটো উপলব্ধ	69 নাম : অনন্ত কুমাৰ বৰা পিতাৰ নাম : লীলাধৰ বৰা ঘৰ নং : 22 বয়স : 44 লিঙ্গ : পুৰুষ	LRP1905313 ফটো উপলব্ধ
70 নাম : বসন্তকুমাৰ বৰা পিতাৰ নাম : লীলাধৰ বৰা ঘৰ নং : 22 বয়স : 42 লিঙ্গ : পুৰুষ	LRP1905324 ফটো উপলব্ধ	71 নাম : দুলাল বৰা পিতাৰ নাম : দেবেন বৰা ঘৰ নং : 23 বয়স : 69 লিঙ্গ : পুৰুষ	LRP1905380 ফটো উপলব্ধ	72 নাম : কিৰন বৰা পিতাৰ নাম : দেবেন বৰা ঘৰ নং : 23 বয়স : 54 লিঙ্গ : মহিলা	LRP0230748 ফটো উপলব্ধ
73 নাম : ৰেন বৰা স্বামীৰ নাম : দুলাল বৰা ঘৰ নং : 23 বয়স : 52 লিঙ্গ : মহিলা	LRP1905391 ফটো উপলব্ধ	74 নাম : মিনা বৰা পিতাৰ নাম : বৃন্দাবন বৰা ঘৰ নং : 28 বয়স : 55 লিঙ্গ : মহিলা	LRP1905426 ফটো উপলব্ধ	75 নাম : গজেন বৰা পিতাৰ নাম : বৃন্দাবন বৰা ঘৰ নং : 28 বয়স : 52 লিঙ্গ : পুৰুষ	LRP1905437 ফটো উপলব্ধ
76 নাম : কনকলতা বৰা পিতাৰ নাম : বৃন্দাবন বৰা ঘৰ নং : 28 বয়স : 49 লিঙ্গ : মহিলা	LRP1905448 ফটো উপলব্ধ	77 নাম : যমুনা বৰা স্বামীৰ নাম : গজেন বৰা ঘৰ নং : 28 বয়স : 36 লিঙ্গ : মহিলা	LRP0419614 ফটো উপলব্ধ	78 নাম : পুষ্প বৰা পিতাৰ নাম : মথুৰামোহন বৰা ঘৰ নং : 25 বয়স : 57 লিঙ্গ : পুৰুষ	LRP1905460 ফটো উপলব্ধ
79 নাম : গীতি বৰা স্বামীৰ নাম : পুষ্প বৰা ঘৰ নং : 25 বয়স : 52 লিঙ্গ : মহিলা	LRP1905471 ফটো উপলব্ধ	80 নাম : টিকেন বৰা পিতাৰ নাম : মথুৰামোহন বৰা ঘৰ নং : 25 বয়স : 52 লিঙ্গ : পুৰুষ	LRP1905482 ফটো উপলব্ধ	81 নাম : তপন বৰা পিতাৰ নাম : মথুৰামোহন বৰা ঘৰ নং : 25 বয়স : 48 লিঙ্গ : পুৰুষ	LRP1905493 ফটো উপলব্ধ
82 নাম : জয়শ্ৰী বৰা স্বামীৰ নাম : তপন বৰা ঘৰ নং : 38 বয়স : 38 লিঙ্গ : মহিলা	LRP1905506 ফটো উপলব্ধ	83 নাম : নিতুশ্ৰী বৰা পিতাৰ নাম : পুষ্প বৰা ঘৰ নং : 25 বয়স : 27 লিঙ্গ : মহিলা	LRP0381277 ফটো উপলব্ধ	84 নাম : কৰিশা বৰা পিতাৰ নাম : পুষ্প বৰা ঘৰ নং : 25 বয়স : 23 লিঙ্গ : মহিলা	EMX0021261 ফটো উপলব্ধ
85 নাম : উত্তম বৰা পিতাৰ নাম : তপন বৰা ঘৰ নং : 25 বয়স : 22 লিঙ্গ : পুৰুষ	LRP1292796 ফটো উপলব্ধ	86 নাম : পূৰ্ণিমা বৰা স্বামীৰ নাম : আনন্দ বৰা ঘৰ নং : 26 বয়স : 53 লিঙ্গ : মহিলা	LRP1905528 ফটো উপলব্ধ	87 নাম : যমুনা বৰা পিতাৰ নাম : আনন্দ বৰা ঘৰ নং : 26 বয়স : 34 লিঙ্গ : মহিলা	LRP0236026 ফটো উপলব্ধ
88 নাম : ভবানী বৰা স্বামীৰ নাম : তৰুণ বৰা ঘৰ নং : 29 বয়স : 64 লিঙ্গ : মহিলা	LRP1905539 ফটো উপলব্ধ	89 নাম : ক্ষিৰোদ বৰা পিতাৰ নাম : তৰুণ বৰা ঘৰ নং : 29 বয়স : 30 লিঙ্গ : পুৰুষ	LRP2077829 ফটো উপলব্ধ	90 নাম : তুলশী ৰাম বৰা পিতাৰ নাম : মুহি ৰাম বৰা ঘৰ নং : 28 বয়স : 67 লিঙ্গ : পুৰুষ	LRP1905540 ফটো উপলব্ধ



91 নাম : অমিয় বৰা স্বামীৰ নাম: তুলসী ৰাম বৰা ঘৰ নং : ২৮ বয়স : 60 লিঙ্গ : মহিলা	LRP1905551 ফটো উপলব্ধ	92 নাম : তীৰ্থ কুমাৰ বৰা পিতাৰ নাম: তুলসীৰাম বৰা ঘৰ নং : ২৮ বয়স : 38 লিঙ্গ : পুৰুষ	LRP1905562 ফটো উপলব্ধ	93 নাম : কস্তুরী বৰা স্বামীৰ নাম: তীৰ্থ কুমাৰ বৰা ঘৰ নং : ২৮ বয়স : 37 লিঙ্গ : মহিলা	LRP0356352 ফটো উপলব্ধ
94 নাম : চন্দ্ৰমা বৰা পিতাৰ নাম: তুলসী বৰা ঘৰ নং : ২৮ বয়স : 82 লিঙ্গ : মহিলা	LRP1913593 ফটো উপলব্ধ	95 নাম : প্ৰদীপ ভূঞা পিতাৰ নাম: ৰমা ভূঞা ঘৰ নং : ৩০ বয়স : 52 লিঙ্গ : পুৰুষ	LRP1905620 ফটো উপলব্ধ	96 নাম : ৰূপা ভূঞা স্বামীৰ নাম: প্ৰদীপ ভূঞা ঘৰ নং : ৩০ বয়স : 45 লিঙ্গ : মহিলা	LRP1905631 ফটো উপলব্ধ
97 নাম : জ্যোতিষ্ক ভূঞা পিতাৰ নাম: প্ৰদীপ ভূঞা ঘৰ নং : ৩০ বয়স : 25 লিঙ্গ : পুৰুষ	LRP0594721 ফটো উপলব্ধ	98 নাম : বিৰিঞ্চি লক্ষৰ পিতাৰ নাম: কলিৰাম লক্ষৰ ঘৰ নং : 31 বয়স : 35 লিঙ্গ : পুৰুষ	LRP1913877 ফটো উপলব্ধ	99 নাম : বিংকু মনি ৰাজবংশী স্বামীৰ নাম: বিৰিঞ্চি লক্ষৰ ঘৰ নং : 31 বয়স : 27 লিঙ্গ : মহিলা	EMX0023978 ফটো উপলব্ধ
100 নাম : চেনাৰাম বৰা পিতাৰ নাম: মৃত শ্যাম বৰা ঘৰ নং : ৩২ বয়স : 67 লিঙ্গ : পুৰুষ	LRP0242735 ফটো উপলব্ধ	101 নাম : গুন বৰা স্বামীৰ নাম: চেনাৰাম বৰা ঘৰ নং : ৩২ বয়স : 65 লিঙ্গ : মহিলা	LRP0242768 ফটো উপলব্ধ	102 নাম : বকুল চন্দ্ৰ বৰা পিতাৰ নাম: শ্যাম বৰা ঘৰ নং : 32 বয়স : 43 লিঙ্গ : পুৰুষ	LRP0637934 ফটো উপলব্ধ
103 নাম : দ্বিপজ্যোতি বৰা পিতাৰ নাম: চেনাৰাম বৰা ঘৰ নং : ৩২ বয়স : 41 লিঙ্গ : পুৰুষ	LRP1905675 ফটো উপলব্ধ	104 নাম : প্ৰনিতা ভূঞা বৰা স্বামীৰ নাম: দীপজ্যোতি বৰা ঘৰ নং : ৩২ বয়স : 34 লিঙ্গ : মহিলা	LRP0242859 ফটো উপলব্ধ	105 নাম : মোহিন্দী বৰা স্বামীৰ নাম: গকুলচন্দ্ৰ বৰা ঘৰ নং : ৩৩ বয়স : 77 লিঙ্গ : মহিলা	LRP1905697 ফটো উপলব্ধ
106 নাম : পদুম বৰা পিতাৰ নাম: গকুলচন্দ্ৰ বৰা ঘৰ নং : ৩৩ বয়স : 54 লিঙ্গ : পুৰুষ	LRP1905700 ফটো উপলব্ধ	107 নাম : যতিন বৰা পিতাৰ নাম: গকুলচন্দ্ৰ বৰা ঘৰ নং : ৩৩ বয়স : 51 লিঙ্গ : পুৰুষ	LRP1905711 ফটো উপলব্ধ	108 নাম : পপিমনি লক্ষৰ বৰা স্বামীৰ নাম: পদুম বৰা ঘৰ নং : ৩৩ বয়স : 47 লিঙ্গ : মহিলা	LRP0412577 ফটো উপলব্ধ
109 নাম : ভাস্কৰ জ্যোতি বৰা পিতাৰ নাম: গকুলচন্দ্ৰ বৰা ঘৰ নং : ৩৩ বয়স : 38 লিঙ্গ : পুৰুষ	LRP1905722 ফটো উপলব্ধ	110 নাম : ৰীতা ডেকা বৰা স্বামীৰ নাম: যতিন বৰা ঘৰ নং : ৩৩ বয়স : 37 লিঙ্গ : মহিলা	LRP0243857 ফটো উপলব্ধ	111 নাম : মাইন বৰা পিতাৰ নাম: ভাস্কৰ বৰা ঘৰ নং : ৩৩ বয়স : 35 লিঙ্গ : পুৰুষ	LRP0243865 ফটো উপলব্ধ
112 নাম : অকন বৰা স্বামীৰ নাম: গোপাল বৰা ঘৰ নং : ৩৪ বয়স : 52 লিঙ্গ : মহিলা	LRP1905744 ফটো উপলব্ধ	113 নাম : কল্পজিৎ বৰা পিতাৰ নাম: গোলাপ বৰা ঘৰ নং : ৩৪ বয়স : 27 লিঙ্গ : পুৰুষ	LRP0358424 ফটো উপলব্ধ	114 নাম : বৰ্ষা বৰা স্বামীৰ নাম: কল্প জিৎ বৰা ঘৰ নং : 34 বয়স : 21 লিঙ্গ : মহিলা	EMX0025692 ফটো উপলব্ধ
115 নাম : তুল বৰা স্বামীৰ নাম: যোগেন বৰা ঘৰ নং : ৩৫ বয়স : 62 লিঙ্গ : মহিলা	LRP1905766 ফটো উপলব্ধ	116 নাম : মিন্টু বৰা পিতাৰ নাম: যোগেন বৰা ঘৰ নং : ৩৫ বয়স : 48 লিঙ্গ : পুৰুষ	LRP0282178 ফটো উপলব্ধ	117 নাম : মিনাক্ষী বৰা স্বামীৰ নাম: মিন্টু বৰা ঘৰ নং : ৩৫ বয়স : 32 লিঙ্গ : মহিলা	LRP1913708 ফটো উপলব্ধ
118 নাম : প্ৰেম বৰা স্বামীৰ নাম: দীনাবাম বৰা ঘৰ নং : ৩৬ বয়স : 72 লিঙ্গ : মহিলা	LRP1905788 ফটো উপলব্ধ	119 নাম : সঞ্জীৱ বৰা পিতাৰ নাম: দীনাবাম বৰা ঘৰ নং : ৩৬ বয়স : 45 লিঙ্গ : পুৰুষ	LRP1905802 ফটো উপলব্ধ	120 নাম : চুমী বৰা স্বামীৰ নাম: সঞ্জীৱ বৰা ঘৰ নং : ৩৬ বয়স : 39 লিঙ্গ : মহিলা	LRP1905813 ফটো উপলব্ধ



121 নাম : জয়ন্ত বৰা পিতাৰ নাম: দিনাৰাম বৰা ঘৰ নং : ৩৭ বয়স : 52 লিঙ্গ : পুৰুষ	LRP1905824 ফটো উপলব্ধ	122 নাম : মিনতী বৰা স্বামীৰ নাম: জয়ন্ত বৰা ঘৰ নং : ৩৭ বয়স : 41 লিঙ্গ : মহিলা	LRP1905835 ফটো উপলব্ধ	123 নাম : ডলি দৰ্শনা বৰা পিতাৰ নাম: জয়ন্ত বৰা ঘৰ নং : 37 বয়স : 20 লিঙ্গ : মহিলা	EMX0018002 ফটো উপলব্ধ
124 নাম : বিৰেন বৰা পিতাৰ নাম: ডম্বুৰুধৰ বৰা ঘৰ নং : ৩৮ বয়স : 57 লিঙ্গ : পুৰুষ	LRP1905846 ফটো উপলব্ধ	125 নাম : গীতাজুলী বৰা স্বামীৰ নাম: বিৰেন বৰা ঘৰ নং : ৩৮ বয়স : 49 লিঙ্গ : মহিলা	LRP1905857 ফটো উপলব্ধ	126 নাম : নিকুমনি বৰা পিতাৰ নাম: বিৰেন বৰা ঘৰ নং : ৩৮ বয়স : 28 লিঙ্গ : পুৰুষ	LRP0422238 ফটো উপলব্ধ
127 নাম : নিৰুমাঐ বৰা স্বামীৰ নাম: বগীৰাম বৰা ঘৰ নং : ৩৯ বয়স : 72 লিঙ্গ : মহিলা	LRP1905868 ফটো উপলব্ধ	128 নাম : দেব বৰা পিতাৰ নাম: বগীৰাম বৰা ঘৰ নং : ৩৯ বয়স : 42 লিঙ্গ : পুৰুষ	LRP1905879 ফটো উপলব্ধ	129 নাম : দীপমনি বৰা পিতাৰ নাম: বগীৰাম বৰা ঘৰ নং : ৩৯ বয়স : 40 লিঙ্গ : পুৰুষ	LRP1905880 ফটো উপলব্ধ
130 নাম : সুমিলা বৰা স্বামীৰ নাম: ভদ্রেেশ্বৰ বৰা ঘৰ নং : 80 বয়স : 67 লিঙ্গ : মহিলা	LRP1905915 ফটো উপলব্ধ	#2 131 নাম : বুমী তেৰনপী স্বামীৰ নাম: পন বে ঘৰ নং : 236 বয়স : 33 লিঙ্গ : মহিলা	LRP0288878 ফটো উপলব্ধ	132 নাম : বুবুলি বৰা পিতাৰ নাম: আবটো বৰা ঘৰ নং : 81 বয়স : 55 লিঙ্গ : পুৰুষ	LRP1905926 ফটো উপলব্ধ
133 নাম : গোলাপী বৰা স্বামীৰ নাম: বুবুলি বৰা ঘৰ নং : 81 বয়স : 42 লিঙ্গ : মহিলা	LRP1905937 ফটো উপলব্ধ	134 নাম : তৈলোক্য বৰা পিতাৰ নাম: বুবুলি বৰা ঘৰ নং : 81 বয়স : 26 লিঙ্গ : পুৰুষ	LRP0358531 ফটো উপলব্ধ	135 নাম : চিত্ৰ মনি বৰা পিতাৰ নাম: বুবুলী বৰা ঘৰ নং : 81 বয়স : 22 লিঙ্গ : পুৰুষ	LRP1292994 ফটো উপলব্ধ
136 নাম : নিমাতী বৰা স্বামীৰ নাম: কলিয়া বৰা ঘৰ নং : 82 বয়স : 77 লিঙ্গ : মহিলা	LRP1905948 ফটো উপলব্ধ	137 নাম : মঞ্জু বৰা স্বামীৰ নাম: তিলেশ্বৰ বৰা ঘৰ নং : 82 বয়স : 40 লিঙ্গ : মহিলা	LRP1905959 ফটো উপলব্ধ	138 নাম : প্ৰেমানন্দ বৰা পিতাৰ নাম: কলিয়া বৰা ঘৰ নং : 83 বয়স : 55 লিঙ্গ : পুৰুষ	LRP1905960 ফটো উপলব্ধ
139 নাম : বীমা বৰা স্বামীৰ নাম: প্ৰেমানন্দ বৰা ঘৰ নং : 83 বয়স : 42 লিঙ্গ : মহিলা	LRP1905971 ফটো উপলব্ধ	140 নাম : মিনতি বৰা স্বামীৰ নাম: প্ৰদীপ বৰা ঘৰ নং : 88 বয়স : 42 লিঙ্গ : মহিলা	LRP1906010 ফটো উপলব্ধ	141 নাম : লোহিতী দাস স্বামীৰ নাম: হৰকান্ত দাস ঘৰ নং : 85 বয়স : 82 লিঙ্গ : মহিলা	LRP1906021 ফটো উপলব্ধ
142 নাম : নকুল দাস পিতাৰ নাম: হৰকান্ত দাস ঘৰ নং : 85 বয়স : 62 লিঙ্গ : পুৰুষ	LRP1906032 ফটো উপলব্ধ	143 নাম : বীনা দাস স্বামীৰ নাম: নকুল দাস ঘৰ নং : 85 বয়স : 57 লিঙ্গ : মহিলা	LRP1906043 ফটো উপলব্ধ	144 নাম : পংকজ দাস পিতাৰ নাম: নকুল দাস ঘৰ নং : 85 বয়স : 40 লিঙ্গ : পুৰুষ	LRP1906054 ফটো উপলব্ধ
145 নাম : অনামিকা দাস স্বামীৰ নাম: পংকজ দাস ঘৰ নং : 85 বয়স : 30 লিঙ্গ : মহিলা	LRP0251439 ফটো উপলব্ধ	146 নাম : শঙ্কৰ দাস পিতাৰ নাম: লোকেশ্বৰ দাস ঘৰ নং : 85 বয়স : 29 লিঙ্গ : পুৰুষ	LRP0251496 ফটো উপলব্ধ	147 নাম : মহেশ্বৰ বৰা পিতাৰ নাম: গোপাল চন্দ্ৰ বৰা ঘৰ নং : 89 বয়স : 57 লিঙ্গ : পুৰুষ	LRP1906087 ফটো উপলব্ধ
#2 148 নাম : জয়ন্তী শইকীয়া বৰা স্বামীৰ নাম: মহেশ্বৰ বৰা ঘৰ নং : 89 বয়স : 54 লিঙ্গ : মহিলা	LRP1906098 ফটো উপলব্ধ	149 নাম : বিউতি বৰা স্বামীৰ নাম: দীপ বৰা ঘৰ নং : 89 বয়স : 32 লিঙ্গ : মহিলা	LRP1913719 ফটো উপলব্ধ	150 নাম : মৃদল বৰা পিতাৰ নাম: মহেশ্বৰ বৰা ঘৰ নং : 89 বয়স : 29 লিঙ্গ : পুৰুষ	LRP0596585 ফটো উপলব্ধ



151 নাম : জয়ন্ত বৰা পিতাৰ নাম : নন্দেশ্বৰ বৰা ঘৰ নং : 8৮ বয়স : 58 লিঙ্গ : পুৰুষ	LRP1906101 ফটো উপলব্ধ	152 নাম : শান্তি বৰদলৈ বৰা স্বামীৰ নাম : জয়ন্ত বৰা ঘৰ নং : 8৮ বয়স : 38 লিঙ্গ : মহিলা	LRP0596635 ফটো উপলব্ধ	153 নাম : জিতু মনি বৰা পিতাৰ নাম : জয়ন্ত বৰা ঘৰ নং : 48 বয়স : 21 লিঙ্গ : পুৰুষ	EMX0013730 ফটো উপলব্ধ
154 নাম : তৰুলতা বৰা স্বামীৰ নাম : মানিক বৰা ঘৰ নং : 8৯ বয়স : 60 লিঙ্গ : মহিলা	LRP1906134 ফটো উপলব্ধ	155 নাম : সিতা বৰা পিতাৰ নাম : মানিক বৰা ঘৰ নং : 49 বয়স : 29 লিঙ্গ : মহিলা	LRP0252775 ফটো উপলব্ধ	156 নাম : গৌৰী বিশ্বাস স্বামীৰ নাম : কিশোৰ বিশ্বাস ঘৰ নং : ৫০ বয়স : 52 লিঙ্গ : মহিলা	LRP1906145 ফটো উপলব্ধ
157 নাম : নমিতা বিশ্বাস পিতাৰ নাম : স্বৰ্গীয় কিশোৰ বিশ্বাস ঘৰ নং : ৫০ বয়স : 41 লিঙ্গ : মহিলা	LRP1906178 ফটো উপলব্ধ	158 নাম : প্লৱন কুমাৰ বিশ্বাস পিতাৰ নাম : স্বৰ্গীয় কিশোৰ কুমাৰ বিশ্বাস ঘৰ নং : ৫০ বয়স : 38 লিঙ্গ : পুৰুষ	LRP1906189 ফটো উপলব্ধ	159 নাম : ৰজত বিশ্বাস পিতাৰ নাম : কিশোৰ কুমাৰ বিশ্বাস ঘৰ নং : ৫০ বয়স : 31 লিঙ্গ : পুৰুষ	LRP1913537 ফটো উপলব্ধ
160 নাম : বিনীতা কুমাৰী বিশ্বাস মাতৃৰ নাম : গৌৰী বিশ্বাস ঘৰ নং : ৫০ বয়স : 30 লিঙ্গ : মহিলা	LRP0253476 ফটো উপলব্ধ	161 নাম : গজেন চন্দ্ৰ বৰা পিতাৰ নাম : জেনাৰাম বৰা ঘৰ নং : ৫১ বয়স : 75 লিঙ্গ : পুৰুষ	LRP1906190 ফটো উপলব্ধ	162 নাম : দিপা বৰা স্বামীৰ নাম : গজেন চন্দ্ৰ বৰা ঘৰ নং : ৫১ বয়স : 67 লিঙ্গ : মহিলা	LRP1906203 ফটো উপলব্ধ
163 নাম : হেমন্ত বৰা পিতাৰ নাম : গজেন চন্দ্ৰ বৰা ঘৰ নং : ৫১ বয়স : 45 লিঙ্গ : পুৰুষ	LRP1906214 ফটো উপলব্ধ	164 নাম : দীপৰঞ্জন বৰা পিতাৰ নাম : গজেন চন্দ্ৰ বৰা ঘৰ নং : ৫১ বয়স : 42 লিঙ্গ : পুৰুষ	LRP1906225 ফটো উপলব্ধ	165 নাম : তুলু মনি লক্ষৰ স্বামীৰ নাম : দীপ ৰঞ্জন বৰা ঘৰ নং : ৫১ বয়স : 31 লিঙ্গ : মহিলা	LRP0284828 ফটো উপলব্ধ
166 নাম : নিৰ্মল চন্দ্ৰ দাস পিতাৰ নাম : বালী দাস ঘৰ নং : ৫২ বয়স : 74 লিঙ্গ : পুৰুষ	LRP1906247 ফটো উপলব্ধ	167 নাম : গীতাজুলি দাস স্বামীৰ নাম : নিৰ্মল চন্দ্ৰ দাস ঘৰ নং : ৫২ বয়স : 57 লিঙ্গ : মহিলা	LRP1906258 ফটো উপলব্ধ	168 নাম : নমিতা দাস পিতাৰ নাম : নিৰ্মল চন্দ্ৰ দাস ঘৰ নং : ৫২ বয়স : 27 লিঙ্গ : মহিলা	LRP0438127 ফটো উপলব্ধ
169 নাম : ৰেবতী দাস স্বামীৰ নাম : কামেশ্বৰ দাস ঘৰ নং : ৫৩ বয়স : 72 লিঙ্গ : মহিলা	LRP1906270 ফটো উপলব্ধ	170 নাম : ৰূপালী দাস স্বামীৰ নাম : মৃত ডিম্বেশ্বৰ দাস ঘৰ নং : ৫৩ বয়স : 41 লিঙ্গ : মহিলা	LRP0594648 ফটো উপলব্ধ	171 নাম : উত্তম দাস পিতাৰ নাম : কামেশ্বৰ দাস ঘৰ নং : ৫৩ বয়স : 38 লিঙ্গ : পুৰুষ	LRP1906305 ফটো উপলব্ধ
172 নাম : ৰূপা দাস স্বামীৰ নাম : উত্তম দাস ঘৰ নং : ৫৩ বয়স : 34 লিঙ্গ : মহিলা	LRP0419622 ফটো উপলব্ধ	173 নাম : দিগন্ত বৰা পিতাৰ নাম : জিতেন বৰা ঘৰ নং : ৫৩ বয়স : 30 লিঙ্গ : পুৰুষ	LRP1913684 ফটো উপলব্ধ	174 নাম : লোহাই দাস পিতাৰ নাম : বালী দাস ঘৰ নং : ৫৪ বয়স : 82 লিঙ্গ : পুৰুষ	LRP1906316 ফটো উপলব্ধ
175 নাম : তিলমাই দাস স্বামীৰ নাম : লোহাই দাস ঘৰ নং : ৫৪ বয়স : 74 লিঙ্গ : মহিলা	LRP1906327 ফটো উপলব্ধ	176 নাম : কৃষ্ণকান্ত দাস পিতাৰ নাম : লোহাই দাস ঘৰ নং : ৫৪ বয়স : 54 লিঙ্গ : পুৰুষ	LRP1906338 ফটো উপলব্ধ	177 নাম : ধনেশ্বৰ দাস পিতাৰ নাম : লোহাই দাস ঘৰ নং : ৫৪ বয়স : 50 লিঙ্গ : পুৰুষ	LRP1906349 ফটো উপলব্ধ
178 নাম : গোলাপ দাস পিতাৰ নাম : লোহাই দাস ঘৰ নং : ৫৪ বয়স : 45 লিঙ্গ : পুৰুষ	LRP1906361 ফটো উপলব্ধ	179 নাম : প্ৰবীন দাস পিতাৰ নাম : লোহাই দাস ঘৰ নং : ৫৪ বয়স : 40 লিঙ্গ : পুৰুষ	LRP1906383 ফটো উপলব্ধ	180 নাম : নয়ন জ্যোতি দাস পিতাৰ নাম : লোহাই দাস ঘৰ নং : ৫৪ বয়স : 38 লিঙ্গ : পুৰুষ	LRP1906394 ফটো উপলব্ধ



181 নাম : গিতমনি দাস স্বামীৰ নাম : প্ৰবিন দাস ঘৰ নং : ৫৪ বয়স : 38 লিঙ্গ : মহিলা	LRP0594655 ফটো উপলব্ধ	182 নাম : প্ৰবী বৰা দাস স্বামীৰ নাম : ধনেশ্বৰ দাস ঘৰ নং : ৫৪ বয়স : 34 লিঙ্গ : মহিলা	LRP1913764 ফটো উপলব্ধ	183 নাম : বাসন্তী দাশ স্বামীৰ নাম : গুলাপ দাশ ঘৰ নং : 54 বয়স : 32 লিঙ্গ : মহিলা	LRP9360470 ফটো উপলব্ধ
184 নাম : স্ববন কুমাৰ দাস পিতাৰ নাম : গোপীৰাম দাস ঘৰ নং : ৫৫ বয়স : 41 লিঙ্গ : পুৰুষ	LRP1906429 ফটো উপলব্ধ	185 নাম : মাইনা দাস পিতাৰ নাম : মৃত গোপীৰাম দাস ঘৰ নং : ৫৫ বয়স : 34 লিঙ্গ : পুৰুষ	LRP0596007 ফটো উপলব্ধ	186 নাম : চিমন্তু দাস মাতৃৰ নাম : হিমালী দাস ঘৰ নং : ৫৫ বয়স : 29 লিঙ্গ : পুৰুষ	LRP0254755 ফটো উপলব্ধ
187 নাম : ধৰিত্ৰী দাস স্বামীৰ নাম : চিমন্তু দাস ঘৰ নং : ৫৫ বয়স : 27 লিঙ্গ : মহিলা	LRP0595991 ফটো উপলব্ধ	188 নাম : পাৰ্বতিনা তেৰাংপী স্বামীৰ নাম : প্ৰিতম তেৰন ঘৰ নং : ৫৫ বয়স : 22 লিঙ্গ : মহিলা	LRP1774199 ফটো উপলব্ধ	189 নাম : দধীৰাম দাস পিতাৰ নাম : পোহেশ্বৰ দাস ঘৰ নং : ৫৫ বয়স : 75 লিঙ্গ : পুৰুষ	LRP1906441 ফটো উপলব্ধ
190 নাম : বিমলা দাস স্বামীৰ নাম : দধীৰাম দাস ঘৰ নং : ৫৬ বয়স : 67 লিঙ্গ : মহিলা	LRP1906452 ফটো উপলব্ধ	191 নাম : ধনিৰাম দাস পিতাৰ নাম : দধীৰাম দাস ঘৰ নং : ৫৬ বয়স : 48 লিঙ্গ : পুৰুষ	LRP0440628 ফটো উপলব্ধ	192 নাম : মুকুতা দাস পিতাৰ নাম : দধীৰাম দাস ঘৰ নং : ৫৬ বয়স : 46 লিঙ্গ : পুৰুষ	LRP0440636 ফটো উপলব্ধ
193 নাম : লিলিমাঈ দাস স্বামীৰ নাম : ধনীৰাম দাস ঘৰ নং : ৫৬ বয়স : 45 লিঙ্গ : মহিলা	LRP1906474 ফটো উপলব্ধ	194 নাম : উপেন দাস পিতাৰ নাম : দধীৰাম দাস ঘৰ নং : ৫৬ বয়স : 39 লিঙ্গ : পুৰুষ	LRP0440669 ফটো উপলব্ধ	195 নাম : অৰুন দাস পিতাৰ নাম : দধীৰাম দাস ঘৰ নং : ৫৬ বয়স : 37 লিঙ্গ : পুৰুষ	LRP0440685 ফটো উপলব্ধ
196 নাম : চিমা দাস স্বামীৰ নাম : উপেন দাস ঘৰ নং : ৫৬ বয়স : 34 লিঙ্গ : মহিলা	LRP0440776 ফটো উপলব্ধ	197 নাম : গোপাল দাস পিতাৰ নাম : দধীৰাম দাস ঘৰ নং : ৫৬ বয়স : 34 লিঙ্গ : পুৰুষ	LRP0440818 ফটো উপলব্ধ	198 নাম : সুমিতা দাস স্বামীৰ নাম : অৰুন দাস ঘৰ নং : ৫৬ বয়স : 27 লিঙ্গ : মহিলা	LRP1282748 ফটো উপলব্ধ
199 নাম : পল্লব জ্যোতি দাস পিতাৰ নাম : ধনিৰাম দাস ঘৰ নং : ৫৬ বয়স : 24 লিঙ্গ : পুৰুষ	LRP1282763 ফটো উপলব্ধ	200 নাম : কনমাঈ দাস স্বামীৰ নাম : ডম্বৰুধৰ দাস ঘৰ নং : ৫৭ বয়স : 72 লিঙ্গ : মহিলা	LRP1906521 ফটো উপলব্ধ	201 নাম : জানমনি দাস পিতাৰ নাম : ডম্বৰুধৰ দাস ঘৰ নং : ৫৭ বয়স : 49 লিঙ্গ : পুৰুষ	LRP1906532 ফটো উপলব্ধ
202 নাম : মনালিছা দাস স্বামীৰ নাম : জানমনি দাস ঘৰ নং : ৫৭ বয়স : 40 লিঙ্গ : মহিলা	LRP0419663 ফটো উপলব্ধ	203 নাম : চুমি দাস স্বামীৰ নাম : বাবুল দাস ঘৰ নং : ৫৭ বয়স : 36 লিঙ্গ : মহিলা	LRP0595843 ফটো উপলব্ধ	204 নাম : নিপন দাস পিতাৰ নাম : ডম্বৰু দাস ঘৰ নং : ৫৭ বয়স : 31 লিঙ্গ : পুৰুষ	LRP1913504 ফটো উপলব্ধ
205 নাম : ৰূপহী দাস স্বামীৰ নাম : ৰামেশ্বৰ দাস ঘৰ নং : ৫৮ বয়স : 82 লিঙ্গ : মহিলা	LRP1906543 ফটো উপলব্ধ	R2 206 নাম : জানেকী দাস স্বামীৰ নাম : হাদুৰাম দাস ঘৰ নং : ৫৮ বয়স : 71 লিঙ্গ : মহিলা	LRP1906656 ফটো উপলব্ধ	207 নাম : দিপালী দাস স্বামীৰ নাম : গজেন দাস ঘৰ নং : ৫৮ বয়স : 57 লিঙ্গ : মহিলা	LRP1906665 ফটো উপলব্ধ
208 নাম : গীতামনি দাস স্বামীৰ নাম : দিপক দাস ঘৰ নং : ৫৮ বয়স : 45 লিঙ্গ : মহিলা	LRP1906598 ফটো উপলব্ধ	209 নাম : জয়ৰাম দাস পিতাৰ নাম : ৰামেশ্বৰ দাস ঘৰ নং : ৫৮ বয়স : 45 লিঙ্গ : পুৰুষ	LRP1906634 ফটো উপলব্ধ	210 নাম : অনামিকা দাস পিতাৰ নাম : জয়ৰাম দাস ঘৰ নং : ৫৮ বয়স : 39 লিঙ্গ : মহিলা	LRP0441915 ফটো উপলব্ধ



211 নাম : তপন দাস পিতাৰ নাম: গজেন দাস ঘৰ নং : ৫৮ বয়স : 38 লিঙ্গ : পুৰুষ	LRP1906576 ফটো উপলব্ধ	212 নাম : অৰ্পন দাস মাতৃৰ নাম: দিপালী দাস ঘৰ নং : ৫৮ বয়স : 34 লিঙ্গ : পুৰুষ	LRP0255208 ফটো উপলব্ধ	213 নাম : মৃদলা দাস স্বামীৰ নাম: অৰ্পন দাস ঘৰ নং : ৫৮ বয়স : 30 লিঙ্গ : মহিলা	LRP0596916 ফটো উপলব্ধ
214 নাম : উৎপল দাস পিতাৰ নাম: দীপক দাস ঘৰ নং : ৫৮ বয়স : 27 লিঙ্গ : পুৰুষ	LRP0356840 ফটো উপলব্ধ	215 নাম : বিশাল দাস পিতাৰ নাম: দিপক চন্দ্ৰ দাস ঘৰ নং : ৫৮ বয়স : 25 লিঙ্গ : পুৰুষ	LRP0419721 ফটো উপলব্ধ	216 নাম : নিৰলা দাস পিতাৰ নাম: বিকোদৰ দাস ঘৰ নং : ৫৯ বয়স : 60 লিঙ্গ : মহিলা	LRP1906678 ফটো উপলব্ধ
217 নাম : জানেকী দাস স্বামীৰ নাম: বিকোদৰ দাস ঘৰ নং : ৫৯ বয়স : 54 লিঙ্গ : মহিলা	LRP0419671 ফটো উপলব্ধ	218 নাম : অনিৰাম দাস পিতাৰ নাম: বিকোদৰ দাস ঘৰ নং : ৫৯ বয়স : 52 লিঙ্গ : পুৰুষ	LRP1906690 ফটো উপলব্ধ	219 নাম : দিপালী দাস স্বামীৰ নাম: অনিৰাম দাস ঘৰ নং : ৫৯ বয়স : 47 লিঙ্গ : মহিলা	LRP1906703 ফটো উপলব্ধ
220 নাম : মাতৃ দাস স্বামীৰ নাম: বিদ্যুৎ দাস ঘৰ নং : ৫৯ বয়স : 28 লিঙ্গ : মহিলা	LRP0595918 ফটো উপলব্ধ	221 নাম : বিদ্যুত দাস পিতাৰ নাম: শান্তি ৰাম দাস ঘৰ নং : ৫৯ বয়স : 28 লিঙ্গ : পুৰুষ	LRP1286608 ফটো উপলব্ধ	222 নাম : ৰিম্পী দাস স্বামীৰ নাম: নিপন দাস ঘৰ নং : ৫৯ বয়স : 26 লিঙ্গ : মহিলা	LRP1774504 ফটো উপলব্ধ
223 নাম : নব কুমাৰ দাস পিতাৰ নাম: আনি ৰাম দাস ঘৰ নং : ৫৯ বয়স : 25 লিঙ্গ : পুৰুষ	LRP0595629 ফটো উপলব্ধ	224 নাম : সদৌ দাস স্বামীৰ নাম: ঘনকান্ত দাস ঘৰ নং : ৬০ বয়স : 64 লিঙ্গ : মহিলা	LRP0596114 ফটো উপলব্ধ	225 নাম : কিৰণ দাস পিতাৰ নাম: ঘনকান্ত দাস ঘৰ নং : ৬০ বয়স : 49 লিঙ্গ : পুৰুষ	LRP1906736 ফটো উপলব্ধ
226 নাম : সাধনী দাস স্বামীৰ নাম: কিৰণ দাস ঘৰ নং : ৬০ বয়স : 42 লিঙ্গ : মহিলা	LRP1906747 ফটো উপলব্ধ	227 নাম : যোগেন দাস পিতাৰ নাম: ঘনকান্ত দাস ঘৰ নং : ৬০ বয়স : 42 লিঙ্গ : পুৰুষ	LRP1906758 ফটো উপলব্ধ	228 নাম : দিপা দাস স্বামীৰ নাম: যোগেন দাস ঘৰ নং : ৬০ বয়স : 38 লিঙ্গ : মহিলা	LRP1906769 ফটো উপলব্ধ
229 নাম : বিমলা দাস স্বামীৰ নাম: মৃত. ৰামচৰন দাস ঘৰ নং : ৬১ বয়স : 76 লিঙ্গ : মহিলা	LRP0443697 ফটো উপলব্ধ	230 নাম : পুণাকান্ত দাস পিতাৰ নাম: ঘনকান্ত দাস ঘৰ নং : ৬১ বয়স : 52 লিঙ্গ : পুৰুষ	LRP1906770 ফটো উপলব্ধ	231 নাম : বিনু দাস স্বামীৰ নাম: পুণাকান্ত দাস ঘৰ নং : ৬১ বয়স : 40 লিঙ্গ : মহিলা	LRP1906781 ফটো উপলব্ধ
232 নাম : গোলাপ দাস মাতৃৰ নাম: বিমলা দাস ঘৰ নং : ৬১ বয়স : 38 লিঙ্গ : পুৰুষ	LRP0443739 ফটো উপলব্ধ	233 নাম : মোলান দাস মাতৃৰ নাম: বিমলা দাস ঘৰ নং : ৬১ বয়স : 34 লিঙ্গ : পুৰুষ	LRP0443796 ফটো উপলব্ধ	234 নাম : মিনাক্ষী দাস স্বামীৰ নাম: গোলাপ দাস ঘৰ নং : ৬১ বয়স : 32 লিঙ্গ : মহিলা	LRP0596296 ফটো উপলব্ধ
235 নাম : ৰিতু দাস পিতাৰ নাম: পুণা কান্ত দাস ঘৰ নং : 61 বয়স : 27 লিঙ্গ : মহিলা	LRP0635763 ফটো উপলব্ধ	236 নাম : পূজা বৰদলৈ দাস স্বামীৰ নাম: মোলান দাস ঘৰ নং : ৬১ বয়স : 26 লিঙ্গ : মহিলা	LRP0419531 ফটো উপলব্ধ	237 নাম : কৰ্নবাহাদুৰ ছেত্ৰী পিতাৰ নাম: কৰ্নবাহাদুৰ ছেত্ৰী ঘৰ নং : ৬৩ বয়স : 67 লিঙ্গ : পুৰুষ	LRP1906838 ফটো উপলব্ধ
238 নাম : নন্দমায়া ছেত্ৰী স্বামীৰ নাম: কৰ্নবাহাদুৰ ছেত্ৰী ঘৰ নং : ৬৩ বয়স : 62 লিঙ্গ : মহিলা	LRP1906849 ফটো উপলব্ধ	239 নাম : বালা বাহাদুৰ ছেত্ৰী পিতাৰ নাম: কৰ্ন বাহাদুৰ ছেত্ৰী ঘৰ নং : ৬৩ বয়স : 37 লিঙ্গ : পুৰুষ	LRP0444679 ফটো উপলব্ধ	#2 240 নাম : এচ বাহাদুৰ ছেত্ৰী পিতাৰ নাম: কৰ্ন বাহাদুৰ ছেত্ৰী ঘৰ নং : ২৪০ বয়স : 33 লিঙ্গ : পুৰুষ	LRP0444828 ফটো উপলব্ধ



241 নাম : দেবীকা চেত্ৰী পিতাৰ নাম: কৰ্ণ বাহাদুৰ চেত্ৰী ঘৰ নং : ৬৩ বয়স : 29 লিঙ্গ : মহিলা	LRP0595934 ফটো উপলব্ধ	242 নাম : মঞ্জিৰ হাঞ্চেপী চেত্ৰী স্বামীৰ নাম: চাম বাহাদু চেত্ৰী ঘৰ নং : ৬৩ বয়স : 27 লিঙ্গ : মহিলা	LRP0445098 ফটো উপলব্ধ	#2 243 নাম : শ্যাম বাহাদুৰ চেত্ৰী পিতাৰ নাম: কৰ্ণ বাহাদুৰ চেত্ৰী ঘৰ নং : ২৩৯ বয়স : 27 লিঙ্গ : পুৰুষ	LRP0595876 ফটো উপলব্ধ
244 নাম : লক্ষ্মী ছেত্ৰী স্বামীৰ নাম: এচ বাহাদুৰ ছেত্ৰী ঘৰ নং : ৬৩ বয়স : 24 লিঙ্গ : মহিলা	LRP0663583 ফটো উপলব্ধ	245 নাম : মহনা চেত্ৰী স্বামীৰ নাম: বল বাহাদুৰ চেত্ৰী ঘৰ নং : 63 বয়স : 24 লিঙ্গ : মহিলা	EMX0121137 ফটো উপলব্ধ	246 নাম : বামু ছেত্ৰী পিতাৰ নাম: কৰ্ণ বাহাদুৰ ছেত্ৰী ঘৰ নং : 63 বয়স : 20 লিঙ্গ : পুৰুষ	EMX0183517 ফটো উপলব্ধ
247 নাম : ছাৰ্নে বেপী স্বামীৰ নাম: গুণাৰাম তেৰন ঘৰ নং : ৬৪ বয়স : 82 লিঙ্গ : মহিলা	LRP1906872 ফটো উপলব্ধ	248 নাম : ইন্দিৰা তেৰনপী পিতাৰ নাম: গুণাৰাম তেৰন ঘৰ নং : ৬৪ বয়স : 49 লিঙ্গ : মহিলা	LRP1906883 ফটো উপলব্ধ	249 নাম : মিজন তেৰন পিতাৰ নাম: গুণাৰাম তেৰন ঘৰ নং : ৬৪ বয়স : 43 লিঙ্গ : পুৰুষ	LRP1906929 ফটো উপলব্ধ
250 নাম : বন্দনা বেপী স্বামীৰ নাম: শুকুৰছিং তেৰন ঘৰ নং : ৬৪ বয়স : 42 লিঙ্গ : মহিলা	LRP1906907 ফটো উপলব্ধ	251 নাম : মামনী বেপী স্বামীৰ নাম: মজন তেৰন ঘৰ নং : ৬৪ বয়স : 38 লিঙ্গ : মহিলা	LRP1906930 ফটো উপলব্ধ	252 নাম : চেৰবিন তেৰাংপী স্বামীৰ নাম: কেলাভিন তেৰন ঘৰ নং : 64 বয়স : 26 লিঙ্গ : মহিলা	EMX0024463 ফটো উপলব্ধ
253 নাম : কেলাভিন তেৰন পিতাৰ নাম: হুকুৰসিংহ তেৰন ঘৰ নং : 64 বয়স : 25 লিঙ্গ : পুৰুষ	LRP0637611 ফটো উপলব্ধ	254 নাম : অদিষ্ট বংপি পিতাৰ নাম: কামাল বংপি ঘৰ নং : ৬৫ বয়স : 45 লিঙ্গ : পুৰুষ	LRP1906985 ফটো উপলব্ধ	255 নাম : অঞ্জলি লংগুেপী স্বামীৰ নাম: আদিষ্টা রোন্সপী ঘৰ নং : ৬৫ বয়স : 42 লিঙ্গ : মহিলা	LRP1906996 ফটো উপলব্ধ
256 নাম : কস্তীলা বংপিপী পিতাৰ নাম: কমল বংপি ঘৰ নং : ৬৫ বয়স : 38 লিঙ্গ : মহিলা	LRP1907002 ফটো উপলব্ধ	257 নাম : জয়ন্ত বংপি পিতাৰ নাম: কমল বংপি ঘৰ নং : ৬৫ বয়স : 37 লিঙ্গ : পুৰুষ	LRP1907013 ফটো উপলব্ধ	258 নাম : সঙ্গীতা ইংতিপী স্বামীৰ নাম: জয়ন্ত বংপি ঘৰ নং : 65 বয়স : 31 লিঙ্গ : মহিলা	LRP0635664 ফটো উপলব্ধ
259 নাম : সীমান্ত বংপি পিতাৰ নাম: আদিষ্ট বংপি ঘৰ নং : ৬৫ বয়স : 24 লিঙ্গ : পুৰুষ	LRP0663658 ফটো উপলব্ধ	260 নাম : লিটন বংপি পিতাৰ নাম: আদিষ্ট বংপি ঘৰ নং : 65 বয়স : 20 লিঙ্গ : পুৰুষ	EMX0121095 ফটো উপলব্ধ	261 নাম : ভদেশ্বৰ হাঞ্চে পিতাৰ নাম: হেমাঈ হাঞ্চে ঘৰ নং : ৬৬ বয়স : 62 লিঙ্গ : পুৰুষ	LRP1907024 ফটো উপলব্ধ
262 নাম : জোনালী টেৰনপী স্বামীৰ নাম: ভদেশ্বৰ হাঞ্চে ঘৰ নং : ৬৬ বয়স : 48 লিঙ্গ : মহিলা	LRP1907035 ফটো উপলব্ধ	263 নাম : চিমা হাঞ্চেপী পিতাৰ নাম: হেমাঈ হাঞ্চে ঘৰ নং : ৬৬ বয়স : 38 লিঙ্গ : মহিলা	LRP1907079 ফটো উপলব্ধ	264 নাম : ৰাইচন তেৰন পিতাৰ নাম: ৰাতুল তেৰন ঘৰ নং : ৬৬ বয়স : 23 লিঙ্গ : পুৰুষ	LRP0663609 ফটো উপলব্ধ
265 নাম : বুপম জ্যোতি হাঞ্চে পিতাৰ নাম: ভদেশ্বৰ হাঞ্চে ঘৰ নং : 66 বয়স : 22 লিঙ্গ : পুৰুষ	EMX0120634 ফটো উপলব্ধ	266 নাম : ৰবিৰাম হাঞ্চে পিতাৰ নাম: নাৰেপ হাঞ্চে ঘৰ নং : ৬৭ বয়স : 54 লিঙ্গ : পুৰুষ	LRP1907104 ফটো উপলব্ধ	267 নাম : জীনা তেৰন পী স্বামীৰ নাম: ৰবিৰাম হাঞ্চে ঘৰ নং : ৬৭ বয়স : 47 লিঙ্গ : মহিলা	LRP1907115 ফটো উপলব্ধ
268 নাম : ৰাইচং হাঞ্চে পিতাৰ নাম: ৰবিৰাম হাঞ্চে ঘৰ নং : ৬৭ বয়স : 24 লিঙ্গ : পুৰুষ	LRP0672253 ফটো উপলব্ধ	269 নাম : বুমী তেৰন পী পিতাৰ নাম: বিহাৰাম তেৰন ঘৰ নং : ৬৮ বয়স : 51 লিঙ্গ : মহিলা	LRP1907137 ফটো উপলব্ধ	270 নাম : ৰাতুল তেৰন পিতাৰ নাম: বিহাৰাম তেৰন ঘৰ নং : ৬৮ বয়স : 47 লিঙ্গ : পুৰুষ	LRP1907159 ফটো উপলব্ধ



271 নাম : বীনা তেৰন পী পিতাৰ নাম: বিহাৰাম তেৰন ঘৰ নং : ৬৮ বয়স : 40 লিঙ্গ : মহিলা	LRP1907171 ফটো উপলব্ধ	272 নাম : অনিলা ক্ৰপী স্বামীৰ নাম: ৰাতুল তেৰন ঘৰ নং : ৬৮ বয়স : 38 লিঙ্গ : মহিলা	LRP1907160 ফটো উপলব্ধ	273 নাম : দমী টেৰনপী পিতাৰ নাম: ৰাতুল তেৰন ঘৰ নং : 68 বয়স : 21 লিঙ্গ : মহিলা	EMX0048298 ফটো উপলব্ধ
274 নাম : জিমু তেৰন পিতাৰ নাম: চিকাৰী তেৰন ঘৰ নং : ৭০ বয়স : 60 লিঙ্গ : পুৰুষ	LRP1907206 ফটো উপলব্ধ	275 নাম : বাছাপী তেৰন পী স্বামীৰ নাম: জিমু তেৰন ঘৰ নং : ৭০ বয়স : 52 লিঙ্গ : মহিলা	LRP1907217 ফটো উপলব্ধ	276 নাম : অনিত তেৰন পিতাৰ নাম: জিমু তেৰন ঘৰ নং : ৭০ বয়স : 28 লিঙ্গ : পুৰুষ	LRP0356964 ফটো উপলব্ধ
277 নাম : ৰছলিন হাঞ্চে পী স্বামীৰ নাম: অনিত তেৰন ঘৰ নং : ৭০ বয়স : 26 লিঙ্গ : মহিলা	LRP0596452 ফটো উপলব্ধ	278 নাম : ৰেখা মাই তেৰনপী মাতৃৰ নাম: তিদৈ তেৰনপী ঘৰ নং : 71 বয়স : 44 লিঙ্গ : মহিলা	EMX0048587 ফটো উপলব্ধ	279 নাম : জিতু তেৰন পিতাৰ নাম: জনেৰাম তেৰণ ঘৰ নং : 71 বয়স : 40 লিঙ্গ : পুৰুষ	EMX0020792 ফটো উপলব্ধ
280 নাম : আৰতী তিচ্চুপী স্বামীৰ নাম: জিতু তেৰন ঘৰ নং : 71 বয়স : 38 লিঙ্গ : মহিলা	EMX0020800 ফটো উপলব্ধ	281 নাম : স্বাধীন তেৰন পিতাৰ নাম: ৰূপছিং তেৰন ঘৰ নং : ৭২ বয়স : 55 লিঙ্গ : পুৰুষ	LRP1907331 ফটো উপলব্ধ	282 নাম : কাৰে তিমুংপী স্বামীৰ নাম: স্বাধীন তেৰন ঘৰ নং : 72 বয়স : 45 লিঙ্গ : মহিলা	LRP0694158 ফটো উপলব্ধ
283 নাম : জলীনা তেৰন পী পিতাৰ নাম: ৰূপছিং তেৰন ঘৰ নং : ৭২ বয়স : 42 লিঙ্গ : মহিলা	LRP1907364 ফটো উপলব্ধ	#2 284 নাম : ৰাধা হাঞ্চেপী স্বামীৰ নাম: ৰেজেশ তাৰন ঘৰ নং : ৩১২ বয়স : 41 লিঙ্গ : মহিলা	LRP1322155 ফটো উপলব্ধ	#2 285 নাম : ৰাজেশ তেৰন পিতাৰ নাম: ৰূপছিং তেৰন ঘৰ নং : ৩১২ বয়স : 35 লিঙ্গ : পুৰুষ	LRP1907375 ফটো উপলব্ধ
R 286 নাম : ৰাজেশ তাৰন পিতাৰ নাম: ৰূপসিং তাৰন ৰাধা হাঞ্চেপী ঘৰ নং : 72 বয়স : 35 লিঙ্গ : পুৰুষ	LRP1321801 ফটো উপলব্ধ	287 নাম : মাঘত হাঞ্চে পিতাৰ নাম: দেউবৰ হাঞ্চে ঘৰ নং : ৭৩ বয়স : 65 লিঙ্গ : পুৰুষ	LRP1907386 ফটো উপলব্ধ	288 নাম : ৰেনমাই ক্ৰপী স্বামীৰ নাম: মাঘত হাঞ্চে ঘৰ নং : ৭৩ বয়স : 60 লিঙ্গ : মহিলা	LRP1907397 ফটো উপলব্ধ
289 নাম : বিক্ৰম হাঞ্চে পিতাৰ নাম: মাঘত হাঞ্চে ঘৰ নং : ৭৩ বয়স : 43 লিঙ্গ : পুৰুষ	LRP1907400 ফটো উপলব্ধ	290 নাম : মৰমী টেৰনপী স্বামীৰ নাম: বিক্ৰম হাঞ্চে ঘৰ নং : ৭৩ বয়স : 38 লিঙ্গ : মহিলা	LRP1907422 ফটো উপলব্ধ	291 নাম : নমিকা হাঞ্চেপী পিতাৰ নাম: বিক্ৰম হাঞ্চে ঘৰ নং : 73 বয়স : 19 লিঙ্গ : মহিলা	EMX0144386 ফটো উপলব্ধ
292 নাম : সৰুমাই মিলিকপী স্বামীৰ নাম: লংটোক হাঞ্চে ঘৰ নং : ৭৪ বয়স : 72 লিঙ্গ : মহিলা	LRP1907433 ফটো উপলব্ধ	293 নাম : জোনেশ্বৰি হাঞ্চেপী স্বামীৰ নাম: ৰাজীৱ তিমুং ঘৰ নং : ৭৪ বয়স : 51 লিঙ্গ : মহিলা	LRP0357152 ফটো উপলব্ধ	294 নাম : লক্ষ্মনছিং হাঞ্চে পিতাৰ নাম: লংটোক হাঞ্চে ঘৰ নং : ৭৪ বয়স : 47 লিঙ্গ : পুৰুষ	LRP1907444 ফটো উপলব্ধ
295 নাম : মেনছিং হাঞ্চে পিতাৰ নাম: লংটোক হাঞ্চে ঘৰ নং : ৭৪ বয়স : 44 লিঙ্গ : পুৰুষ	LRP1907455 ফটো উপলব্ধ	296 নাম : ৰিতাপ হানুচে পিতাৰ নাম: লংটোক হাঞ্চে ঘৰ নং : ৭৪ বয়স : 41 লিঙ্গ : পুৰুষ	LRP1907466 ফটো উপলব্ধ	297 নাম : কাকোং ইংতিপি স্বামীৰ নাম: লক্ষ্মনাচিং হাঞ্চে ঘৰ নং : ৭৪ বয়স : 39 লিঙ্গ : মহিলা	LRP0258756 ফটো উপলব্ধ
298 নাম : কাতীমাই তেৰনপী স্বামীৰ নাম: ৰিতপ হাঞ্চে ঘৰ নং : ৭৪ বয়স : 37 লিঙ্গ : মহিলা	LRP0357400 ফটো উপলব্ধ	299 নাম : চামচিং হাঞ্চে মাতৃৰ নাম: সৰুমাই মিলিকপী ঘৰ নং : ৭৪ বয়স : 34 লিঙ্গ : পুৰুষ	LRP0359273 ফটো উপলব্ধ	300 নাম : পূজা দাস মাতৃৰ নাম: দিপালী দাস ঘৰ নং : ৭৪ বয়স : 30 লিঙ্গ : মহিলা	LRP0258947 ফটো উপলব্ধ



301 নাম : বাৰী মিলিকপী স্বামীৰ নাম: ৰমেশ তেৰাং ঘৰ নং : ৭৫ বয়স : 52 লিঙ্গ : মহিলা	LRP1907513 ফটো উপলব্ধ	302 নাম : দৰছিং টেৰাং পিতাৰ নাম: লং টেৰাং ঘৰ নং : ৭৫ বয়স : 47 লিঙ্গ : পুৰুষ	LRP1907499 ফটো উপলব্ধ	303 নাম : দিমী ইংতিপী স্বামীৰ নাম: দৰছিং টেৰাং ঘৰ নং : ৭৫ বয়স : 40 লিঙ্গ : মহিলা	LRP1907502 ফটো উপলব্ধ
304 নাম : হিতেশ তেৰাং পিতাৰ নাম: ৰমেশ তেৰাং ঘৰ নং : ৭৫ বয়স : 31 লিঙ্গ : পুৰুষ	LRP0286898 ফটো উপলব্ধ	305 নাম : চালিনা টেৰাংপি মাতৃৰ নাম: বাৰী মিলিকপী ঘৰ নং : ৭৫ বয়স : 27 লিঙ্গ : মহিলা	LRP0452227 ফটো উপলব্ধ	306 নাম : বীচমিতা তেৰাং পী পিতাৰ নাম: দাৰসিং টেৰাং ঘৰ নং : ৭৫ বয়স : 25 লিঙ্গ : মহিলা	LRP0594580 ফটো উপলব্ধ
307 নাম : লংচং টেৰাং পিতাৰ নাম: দাৰসিং টেৰাং ঘৰ নং : 75 বয়স : 23 লিঙ্গ : পুৰুষ	EMX0183541 ফটো উপলব্ধ	308 নাম : বিনছিং মাতৃৰ নাম: তাৰবী টেৰাংপী ঘৰ নং : ৭৬ বয়স : 46 লিঙ্গ : পুৰুষ	LRP0286948 ফটো উপলব্ধ	309 নাম : ৰতী টেৰাংপী পিতাৰ নাম: ৰংমী দিল্লী ঘৰ নং : ৭৬ বয়স : 40 লিঙ্গ : মহিলা	LRP1907568 ফটো উপলব্ধ
310 নাম : নিৰলা ইংতিপী স্বামীৰ নাম: বিনছিং তেৰাং ঘৰ নং : ৭৬ বয়স : 29 লিঙ্গ : মহিলা	LRP0452599 ফটো উপলব্ধ	311 নাম : মিন তেৰনপী স্বামীৰ নাম: গৌতম দিল্লী ঘৰ নং : ৭৭ বয়স : 50 লিঙ্গ : মহিলা	LRP1907580 ফটো উপলব্ধ	312 নাম : মনিষা তেৰাংপী পিতাৰ নাম: গৌতম দিল্লী তেৰাং ঘৰ নং : ৭৭ বয়স : 33 লিঙ্গ : মহিলা	LRP1907591 ফটো উপলব্ধ
313 নাম : ৰংবং তেৰাং মাতৃৰ নাম: মিনু তেৰনপী ঘৰ নং : ৭৭ বয়স : 31 লিঙ্গ : পুৰুষ	LRP0259457 ফটো উপলব্ধ	314 নাম : মিলন দিল্লী পিতাৰ নাম: ছাৰইক দিল্লী ঘৰ নং : ৭৮ বয়স : 50 লিঙ্গ : পুৰুষ	LRP1907604 ফটো উপলব্ধ	315 নাম : লীলি মিলিকপী স্বামীৰ নাম: মিলন দিল্লী ঘৰ নং : ৭৮ বয়স : 47 লিঙ্গ : মহিলা	LRP1907615 ফটো উপলব্ধ
316 নাম : প্ৰিয়া তেৰনপী পিতাৰ নাম: মিলন তেৰাং ঘৰ নং : ৭৮ বয়স : 30 লিঙ্গ : মহিলা	LRP0596064 ফটো উপলব্ধ	317 নাম : উমা এন্টিপী শাম সিং হস্পে স্বামীৰ নাম: শাম সিং হস্পে ঘৰ নং : 78 বয়স : 30 লিঙ্গ : মহিলা	LRP1402452 ফটো উপলব্ধ	318 নাম : চামুৰেল বে পিতাৰ নাম: মৃত বিষ্ণুৰাম বে ঘৰ নং : ৭৯ বয়স : 64 লিঙ্গ : পুৰুষ	LRP0596940 ফটো উপলব্ধ
319 নাম : আনন বে পিতাৰ নাম: চামুৰেল বে ঘৰ নং : ৭৯ বয়স : 38 লিঙ্গ : পুৰুষ	LRP1907648 ফটো উপলব্ধ	320 নাম : তংকেশ্বৰ বে পিতাৰ নাম: চামুৰেল বে ঘৰ নং : ৭৯ বয়স : 38 লিঙ্গ : পুৰুষ	LRP0595975 ফটো উপলব্ধ	321 নাম : মনজিৰা তিমুংপী স্বামীৰ নাম: টংকেশ্বৰ বে ঘৰ নং : ৭৯ বয়স : 33 লিঙ্গ : মহিলা	LRP1774488 ফটো উপলব্ধ
322 নাম : মিৰবন বেপি পিতাৰ নাম: আনন বে ঘৰ নং : 79 বয়স : 19 লিঙ্গ : মহিলা	EMX0184325 ফটো উপলব্ধ	323 নাম : ভাইটি তিমুং পিতাৰ নাম: হংবৰ তিমুং ঘৰ নং : ৮০ বয়স : 52 লিঙ্গ : পুৰুষ	LRP1907660 ফটো উপলব্ধ	324 নাম : অলিনা ৰংপিপী স্বামীৰ নাম: ভাইটি তিমুং ঘৰ নং : ৮০ বয়স : 48 লিঙ্গ : মহিলা	LRP1907671 ফটো উপলব্ধ
325 নাম : আহিনা তিমুং পিতাৰ নাম: হংবৰ তিমুং ঘৰ নং : ৮০ বয়স : 47 লিঙ্গ : পুৰুষ	LRP1907682 ফটো উপলব্ধ	#2 326 নাম : ৰিপুঞ্জয় তিমুং পিতাৰ নাম: হংবৰ তিমুং ঘৰ নং : ২৩৫ বয়স : 39 লিঙ্গ : পুৰুষ	LRP1907693 ফটো উপলব্ধ	327 নাম : দুৰ্গামাই তেৰাংপি স্বামীৰ নাম: আহিনা তিমুং ঘৰ নং : ৮০ বয়স : 33 লিঙ্গ : মহিলা	LRP1907706 ফটো উপলব্ধ
328 নাম : আমিনা তিমুংপী পিতাৰ নাম: ভাইটি তিমুংপি ঘৰ নং : ৮০ বয়স : 31 লিঙ্গ : মহিলা	LRP0455287 ফটো উপলব্ধ	#2 329 নাম : চুমিতা ইংতিপী স্বামীৰ নাম: ৰিপুঞ্জয় তিমুং ঘৰ নং : ২৩৫ বয়স : 29 লিঙ্গ : মহিলা	EMX0016220 ফটো উপলব্ধ	330 নাম : কনমাই তেৰাং পী স্বামীৰ নাম: আকাশ তিমুং ঘৰ নং : ৮০ বয়স : 27 লিঙ্গ : মহিলা	LRP0596254 ফটো উপলব্ধ



331 নাম : ত্ৰিদিপ তিমুং পিতাৰ নাম: ভাইটি তিমুং ঘৰ নং : ৮০ বয়স : 24 লিঙ্গ : পুৰুষ	LRP0594622 ফটো উপলব্ধ	332 নাম : বঘনাথ তেৰন পিতাৰ নাম: বাজং তেৰন ঘৰ নং : ৮২ বয়স : 57 লিঙ্গ : পুৰুষ	LRP1907717 ফটো উপলব্ধ	333 নাম : সবিতা তেৰাংপী স্বামীৰ নাম: বঘুনাথ কেৰন ঘৰ নং : ৮২ বয়স : 40 লিঙ্গ : মহিলা	LRP0260497 ফটো উপলব্ধ
334 নাম : মনেশ্বৰ বে পিতাৰ নাম: আলম বে ঘৰ নং : ৮২ বয়স : 57 লিঙ্গ : পুৰুষ	LRP1907762 ফটো উপলব্ধ	335 নাম : তিলেশ্বৰ বৰা পিতাৰ নাম: কলিয়া বৰা ঘৰ নং : ৮২ বয়স : 47 লিঙ্গ : পুৰুষ	LRP1907751 ফটো উপলব্ধ	336 নাম : অঞ্জলী ৰংফাৰপী স্বামীৰ নাম: জনাছ বে ঘৰ নং : 82 বয়স : 29 লিঙ্গ : মহিলা	EMX0084830 ফটো উপলব্ধ
337 নাম : জনাচ বে পিতাৰ নাম: মনেশ্বৰ বে ঘৰ নং : ৮২ বয়স : 28 লিঙ্গ : পুৰুষ	LRP0596973 ফটো উপলব্ধ	338 নাম : সমীৰন বে পিতাৰ নাম: মনেশ্বৰ বে ঘৰ নং : ৮২ বয়স : 24 লিঙ্গ : পুৰুষ	LRP0596049 ফটো উপলব্ধ	339 নাম : ছাৰ্থে বে পিতাৰ নাম: আলম বে ঘৰ নং : ৮৩ বয়স : 75 লিঙ্গ : পুৰুষ	LRP1907784 ফটো উপলব্ধ
340 নাম : গনেশ দাস পিতাৰ নাম: চন্দ্ৰ দাস ঘৰ নং : 83 বয়স : 50 লিঙ্গ : পুৰুষ	EMX0015842 ফটো উপলব্ধ	341 নাম : নীলমাই বে পী পিতাৰ নাম: ছাৰ্থে বে ঘৰ নং : ৮৩ বয়স : 47 লিঙ্গ : মহিলা	LRP1907808 ফটো উপলব্ধ	342 নাম : বিক্রম বে পিতাৰ নাম: ছাৰ্থে বে ঘৰ নং : ৮৩ বয়স : 45 লিঙ্গ : পুৰুষ	LRP1907819 ফটো উপলব্ধ
343 নাম : বীনা ফাংছপী স্বামীৰ নাম: বিক্রম বে ঘৰ নং : ৮৩ বয়স : 41 লিঙ্গ : মহিলা	LRP0596445 ফটো উপলব্ধ	#2 344 নাম : প্ৰানেশ্বৰ বে পিতাৰ নাম: ছাৰ্থে বে ঘৰ নং : ২৩৭ বয়স : 40 লিঙ্গ : পুৰুষ	LRP1907820 ফটো উপলব্ধ	345 নাম : মিৰদৈ বে পী পিতাৰ নাম: ছাৰ্থে বে ঘৰ নং : ৮৩ বয়স : 38 লিঙ্গ : মহিলা	LRP1907831 ফটো উপলব্ধ
#2 346 নাম : মালতী তিমুং পী স্বামীৰ নাম: পানেশ্বৰ বে ঘৰ নং : ২৩৭ বয়স : 38 লিঙ্গ : মহিলা	LRP0594630 ফটো উপলব্ধ	347 নাম : ফিৰোজ দাস পিতাৰ নাম: গনেশ দাস ঘৰ নং : 83 বয়স : 21 লিঙ্গ : পুৰুষ	EMX0015883 ফটো উপলব্ধ	348 নাম : সুৰজ দাস পিতাৰ নাম: গনেশ দাস ঘৰ নং : 83 বয়স : 20 লিঙ্গ : পুৰুষ	EMX0016501 ফটো উপলব্ধ
349 নাম : হনদৈ তিমুংপী স্বামীৰ নাম: দিলীপ বে ঘৰ নং : ৮৪ বয়স : 50 লিঙ্গ : মহিলা	LRP1907875 ফটো উপলব্ধ	350 নাম : দিলীপ বে পিতাৰ নাম: বাপুৰাম বে ঘৰ নং : ৮৪ বয়স : 39 লিঙ্গ : পুৰুষ	LRP1907864 ফটো উপলব্ধ	351 নাম : বজেন বে পিতাৰ নাম: খৰচিং বে ঘৰ নং : ৮৫ বয়স : 52 লিঙ্গ : পুৰুষ	LRP1907900 ফটো উপলব্ধ
352 নাম : বাতিদৈ তেৰনপী স্বামীৰ নাম: বজেন বে ঘৰ নং : ৮৫ বয়স : 47 লিঙ্গ : মহিলা	LRP1907911 ফটো উপলব্ধ	353 নাম : পংকজ বে পিতাৰ নাম: ব্ৰজেন বে ঘৰ নং : ৮৫ বয়স : 27 লিঙ্গ : পুৰুষ	LRP0596015 ফটো উপলব্ধ	354 নাম : মিৰিনা ৰংপিপী স্বামীৰ নাম: পংকজ বে ঘৰ নং : 85 বয়স : 25 লিঙ্গ : মহিলা	EMX0016097 ফটো উপলব্ধ
355 নাম : কাৰেং টেৰনপী স্বামীৰ নাম: বিৰলে বে ঘৰ নং : ৮৬ বয়স : 67 লিঙ্গ : মহিলা	LRP1907944 ফটো উপলব্ধ	356 নাম : বিপুল বে পিতাৰ নাম: বিৰলে বে ঘৰ নং : ৮৬ বয়স : 43 লিঙ্গ : পুৰুষ	LRP1907955 ফটো উপলব্ধ	357 নাম : মামনি বে পী পিতাৰ নাম: বিৰলে বে ঘৰ নং : ৮৬ বয়স : 38 লিঙ্গ : মহিলা	LRP1907977 ফটো উপলব্ধ
358 নাম : ৰঞ্জমাই টেৰনপী স্বামীৰ নাম: বিপুল বে ঘৰ নং : ৮৬ বয়স : 38 লিঙ্গ : মহিলা	LRP0419630 ফটো উপলব্ধ	359 নাম : বাবুল বে পিতাৰ নাম: মৃত বীৰলে বে ঘৰ নং : ৮৬ বয়স : 31 লিঙ্গ : পুৰুষ	LRP0596825 ফটো উপলব্ধ	360 নাম : মনেশ্বৰ তেৰন পিতাৰ নাম: হংতুই তেৰন ঘৰ নং : ৮৭ বয়স : 77 লিঙ্গ : পুৰুষ	LRP1907988 ফটো উপলব্ধ



361 নাম : দিপেন তেৰন পিতাৰ নাম: মনেশ্বৰ তেৰন ঘৰ নং : ৮৭ বয়স : ৪৭ লিঙ্গ : পুৰুষ	LRP1908005 ফটো উপলব্ধ	362 নাম : চিমা ইংহিপি স্বামীৰ নাম: দিপেন তেৰন ঘৰ নং : ৮৭ বয়স : ৩৪ লিঙ্গ : মহিলা	LRP0261867 ফটো উপলব্ধ	363 নাম : অঞ্জনা তেৰনপী পিতাৰ নাম: মনেশ্বৰ তেৰন ঘৰ নং : ৮৭ বয়স : ৩৪ লিঙ্গ : মহিলা	LRP0596510 ফটো উপলব্ধ
S 364 নাম : মাইনল হুকু পিতাৰ নাম: ফজৰ আলী ঘৰ নং : ৮৮ বয়স : ৫১ লিঙ্গ : পুৰুষ	CCG6836426 ফটো উপলব্ধ	365 নাম : নকুল তেৰন পিতাৰ নাম: বুৰা তেৰন ঘৰ নং : ৮৮ বয়স : ৪৭ লিঙ্গ : পুৰুষ	LRP1908094 ফটো উপলব্ধ	366 নাম : বেনমাই তিচ পী স্বামীৰ নাম: কাতিৰাম তেৰন ঘৰ নং : ৮৮ বয়স : ৪৫ লিঙ্গ : মহিলা	LRP1908061 ফটো উপলব্ধ
367 নাম : সোনমিলি তেৰনপী পিতাৰ নাম: কাতিৰাম তেৰন ঘৰ নং : ৮৮ বয়স : ৩২ লিঙ্গ : মহিলা	LRP0262097 ফটো উপলব্ধ	368 নাম : মিৰদানচন টেৰন পিতাৰ নাম: কাতিৰাম তেৰন ঘৰ নং : ৮৮ বয়স : ৩০ লিঙ্গ : পুৰুষ	LRP0262196 ফটো উপলব্ধ	369 নাম : চেনীৰাম তেৰন পিতাৰ নাম: দলৈ তেৰন ঘৰ নং : ৮৮ বয়স : ৪৫ লিঙ্গ : পুৰুষ	LRP1908107 ফটো উপলব্ধ
370 নাম : যুগান্ত তেৰন পিতাৰ নাম: চেনীৰাম তেৰন ঘৰ নং : ৮৯ বয়স : ৪৫ লিঙ্গ : পুৰুষ	LRP1908129 ফটো উপলব্ধ	371 নাম : বঞ্জমাই তেৰনপী পিতাৰ নাম: চেনীৰাম তেৰন ঘৰ নং : ৮৯ বয়স : ৪০ লিঙ্গ : মহিলা	LRP1908130 ফটো উপলব্ধ	#2 372 নাম : মনিন্দ্র তেৰন পিতাৰ নাম: চেনীৰাম তেৰন ঘৰ নং : ২৩৮ বয়স : ৩৬ লিঙ্গ : পুৰুষ	LRP1908141 ফটো উপলব্ধ
373 নাম : বিনদিৰা তেৰাংপী স্বামীৰ নাম: মনমোহন তেৰন ঘৰ নং : ৮৯ বয়স : ৩৩ লিঙ্গ : মহিলা	LRP0262329 ফটো উপলব্ধ	374 নাম : মান মোহন তেৰন পিতাৰ নাম: চেনীৰাম টেৰন ঘৰ নং : ৮৯ বয়স : ৩২ লিঙ্গ : পুৰুষ	LRP1913628 ফটো উপলব্ধ	375 নাম : গধুলি টেৰাংপী স্বামীৰ নাম: ধনেশ্বৰ তেৰন ঘৰ নং : ৯০ বয়স : ৬২ লিঙ্গ : মহিলা	LRP1908152 ফটো উপলব্ধ
376 নাম : হিতেশ তেৰন মাতৃৰ নাম: গধুলী টেৰাংপী ঘৰ নং : ৯০ বয়স : ৩৬ লিঙ্গ : পুৰুষ	LRP0461707 ফটো উপলব্ধ	377 নাম : বিতেট তেৰন পিতাৰ নাম: গধুলী টেৰাংপী ঘৰ নং : ৯০ বয়স : ৩০ লিঙ্গ : পুৰুষ	LRP0461889 ফটো উপলব্ধ	378 নাম : ৰূপম তেৰন পিতাৰ নাম: ধনেশ্বৰ তেৰন ঘৰ নং : ৯০ বয়স : ৩০ লিঙ্গ : পুৰুষ	LRP2077807 ফটো উপলব্ধ
379 নাম : কানাম হাঞ্চেপী স্বামীৰ নাম: বিমল তেৰন ঘৰ নং : ৯১ বয়স : ৬০ লিঙ্গ : মহিলা	LRP1908196 ফটো উপলব্ধ	380 নাম : সুনীল তেৰন মাতৃৰ নাম: কানাম হাঞ্চেপী ঘৰ নং : ৯১ বয়স : ৩৫ লিঙ্গ : পুৰুষ	LRP0462176 ফটো উপলব্ধ	381 নাম : দেবজীত টেৰন মাতৃৰ নাম: কানাম হাঞ্চেপী ঘৰ নং : ৯১ বয়স : ৩১ লিঙ্গ : পুৰুষ	LRP0288647 ফটো উপলব্ধ
382 নাম : জন তেৰন পিতাৰ নাম: বিমল তেৰন ঘৰ নং : ৯১ বয়স : ৩০ লিঙ্গ : পুৰুষ	LRP2077818 ফটো উপলব্ধ	383 নাম : হা ঙ্গ ৰংহাংপী স্বামীৰ নাম: চুনিল তেৰন ঘৰ নং : ৯১ বয়স : ২৭ লিঙ্গ : মহিলা	LRP1286418 ফটো উপলব্ধ	384 নাম : চিচং তেৰন পিতাৰ নাম: নবীন তেৰন ঘৰ নং : ৯১ বয়স : ২১ লিঙ্গ : পুৰুষ	EMX0116137 ফটো উপলব্ধ
385 নাম : বাদল তেৰন পিতাৰ নাম: চংহন তেৰন ঘৰ নং : ৯২ বয়স : ৪৪ লিঙ্গ : পুৰুষ	LRP1908210 ফটো উপলব্ধ	386 নাম : মাইনা বে পী স্বামীৰ নাম: বাদল তেৰন ঘৰ নং : ৯২ বয়স : ৪০ লিঙ্গ : মহিলা	LRP1908221 ফটো উপলব্ধ	387 নাম : নিউটন তেৰন পিতাৰ নাম: বাদল তেৰন ঘৰ নং : ৯২ বয়স : ২৬ লিঙ্গ : পুৰুষ	LRP0596197 ফটো উপলব্ধ
E 388 নাম : ময়চিং তেৰন পিতাৰ নাম: চংহন তেৰন ঘৰ নং : ৯৩ বয়স : ৬২ লিঙ্গ : পুৰুষ	LRP1908232 ফটো উপলব্ধ	389 নাম : কাবন বে পী স্বামীৰ নাম: ময়চিং তেৰন ঘৰ নং : ৯৩ বয়স : ৫৭ লিঙ্গ : মহিলা	LRP1908243 ফটো উপলব্ধ	#2 390 নাম : নমলী বেপী স্বামীৰ নাম: অমৃত টেৰন ঘৰ নং : ২৩৪ বয়স : ৩১ লিঙ্গ : মহিলা	LRP0288837 ফটো উপলব্ধ



#2 391 LRP0288886 নাম : অমিত তেৰন পিতাৰ নাম: ময়চিং তেৰন ঘৰ নং : ১৩৪ বয়স : 33 লিঙ্গ : পুৰুষ ফটো উপলব্ধ	392 LRP0288936 নাম : প্ৰানজল টেৰন পিতাৰ নাম: ময়চিং তেৰন ঘৰ নং : ১৩৩ বয়স : 29 লিঙ্গ : পুৰুষ ফটো উপলব্ধ	393 LRP1774181 নাম : মৰমী ক্ৰপী স্বামীৰ নাম: প্ৰাঞ্জল তেৰন ঘৰ নং : ১৩৩ বয়স : 25 লিঙ্গ : মহিলা ফটো উপলব্ধ
394 LRP1908265 নাম : কামিৰ বে পী স্বামীৰ নাম: জিমু তেৰন ঘৰ নং : ১৪ বয়স : 64 লিঙ্গ : মহিলা ফটো উপলব্ধ	395 LRP1908276 নাম : মীৰা তেৰনপী পিতাৰ নাম: জিমু তেৰন ঘৰ নং : ১৪ বয়স : 45 লিঙ্গ : মহিলা ফটো উপলব্ধ	396 LRP1913833 নাম : ৰংমলা দাস হাঞ্চেপী স্বামীৰ নাম: পঙ্কজ তেৰন ঘৰ নং : ১৪ বয়স : 44 লিঙ্গ : মহিলা ফটো উপলব্ধ
397 LRP1908287 নাম : পংকজ তেৰন পিতাৰ নাম: জিমু তেৰন ঘৰ নং : ১৪ বয়স : 40 লিঙ্গ : পুৰুষ ফটো উপলব্ধ	398 LRP1908298 নাম : অভিজিত তেৰন পিতাৰ নাম: জিমু তেৰন ঘৰ নং : ১৪ বয়স : 38 লিঙ্গ : পুৰুষ ফটো উপলব্ধ	399 LRP1913855 নাম : প্ৰতিভা তেৰনপী পিতাৰ নাম: জিমু তেৰন ঘৰ নং : ১৪ বয়স : 34 লিঙ্গ : মহিলা ফটো উপলব্ধ
400 LRP1908301 নাম : হৰেন তেৰন পিতাৰ নাম: কানিয়া তেৰন ঘৰ নং : ১৫ বয়স : 77 লিঙ্গ : পুৰুষ ফটো উপলব্ধ	401 LRP1908323 নাম : নবীন তেৰন পিতাৰ নাম: হৰেন তেৰন ঘৰ নং : ১৫ বয়স : 52 লিঙ্গ : পুৰুষ ফটো উপলব্ধ	402 LRP1908334 নাম : সোনালী হাঞ্চেপী স্বামীৰ নাম: নবীন তেৰন ঘৰ নং : ১৫ বয়স : 45 লিঙ্গ : মহিলা ফটো উপলব্ধ
403 LRP1908378 নাম : অমল তেৰন পিতাৰ নাম: হৰেন তেৰন ঘৰ নং : ১৫ বয়স : 41 লিঙ্গ : পুৰুষ ফটো উপলব্ধ	404 LRP1908356 নাম : ইৰা বেপী স্বামীৰ নাম: প্ৰবীন তেৰন ঘৰ নং : ১৫ বয়স : 40 লিঙ্গ : মহিলা ফটো উপলব্ধ	405 LRP1292622 নাম : চিফং টেৰন পিতাৰ নাম: প্ৰবীন টেৰন ঘৰ নং : ১৫ বয়স : 22 লিঙ্গ : পুৰুষ ফটো উপলব্ধ
406 LRP1913515 নাম : প্ৰমিলী তেৰনপী পিতাৰ নাম: মোহন তেৰন ঘৰ নং : ১৬ বয়স : 43 লিঙ্গ : মহিলা ফটো উপলব্ধ	407 LRP1908403 নাম : জবেলচন তেৰন পিতাৰ নাম: মোহন তেৰন ঘৰ নং : ১৬ বয়স : 38 লিঙ্গ : পুৰুষ ফটো উপলব্ধ	408 EMX0016063 নাম : মিৰদৈ বেপী স্বামীৰ নাম: জুৱেলচন তেৰন ঘৰ নং : ১৬ বয়স : 35 লিঙ্গ : মহিলা ফটো উপলব্ধ
409 LRP1908425 নাম : কানে টেৰংপী স্বামীৰ নাম: ঘন তেৰন ঘৰ নং : ১৭ বয়স : 58 লিঙ্গ : মহিলা ফটো উপলব্ধ	410 LRP1908436 নাম : যুদ্ধেৰাম তেৰন পিতাৰ নাম: ঘন তেৰন ঘৰ নং : ১৭ বয়স : 40 লিঙ্গ : পুৰুষ ফটো উপলব্ধ	411 LRP0466128 নাম : জ্যোতি তেৰনপী মাতৃৰ নাম: কানে তেৰনপী ঘৰ নং : ১৭ বয়স : 36 লিঙ্গ : মহিলা ফটো উপলব্ধ
412 LRP0466169 নাম : ৰাম তেৰন মাতৃৰ নাম: কাৰে তেৰংপী ঘৰ নং : ১৭ বয়স : 34 লিঙ্গ : পুৰুষ ফটো উপলব্ধ	413 LRP0466367 নাম : নিভা তেৰনপী পিতাৰ নাম: কানে তেৰনপী ঘৰ নং : ১৭ বয়স : 29 লিঙ্গ : মহিলা ফটো উপলব্ধ	414 LRP0596783 নাম : ৰশ্মি তিমুং পী স্বামীৰ নাম: ৰাম তেৰন ঘৰ নং : ১৭ বয়স : 28 লিঙ্গ : মহিলা ফটো উপলব্ধ
415 LRP1908469 নাম : বানেশ্বৰী দেবী স্বামীৰ নাম: বমে প্ৰধান ঘৰ নং : ১৮ বয়স : 57 লিঙ্গ : মহিলা ফটো উপলব্ধ	416 LRP0359190 নাম : বমে প্ৰধান পিতাৰ নাম: মৃত মনবাহাদুৰ প্ৰধান ঘৰ নং : ১৮ বয়স : 52 লিঙ্গ : পুৰুষ ফটো উপলব্ধ	417 LRP1913640 নাম : ৰুদ্ৰ প্ৰধান পিতাৰ নাম: বমে প্ৰধান ঘৰ নং : ১৮ বয়স : 33 লিঙ্গ : পুৰুষ ফটো উপলব্ধ
418 LRP0359141 নাম : শংকৰ প্ৰধান পিতাৰ নাম: বমে প্ৰধান ঘৰ নং : ১৮ বয়স : 31 লিঙ্গ : পুৰুষ ফটো উপলব্ধ	419 LRP1908481 নাম : ৰত্ন প্ৰধান পিতাৰ নাম: মনবাহাদুৰ প্ৰধান ঘৰ নং : ১৯ বয়স : 59 লিঙ্গ : পুৰুষ ফটো উপলব্ধ	420 LRP1908492 নাম : অলিনা প্ৰধান স্বামীৰ নাম: ৰত্ন প্ৰধান ঘৰ নং : ১৯ বয়স : 52 লিঙ্গ : মহিলা ফটো উপলব্ধ



421 নাম : ধনবাহাদুৰ প্ৰধান পিতাৰ নাম: মনবাহাদুৰ প্ৰধান ঘৰ নং : ৯৯ বয়স : 40 লিঙ্গ : পুৰুষ	LRP1908505 ফটো উপলব্ধ	422 নাম : প্ৰনতি প্ৰধান স্বামীৰ নাম: ধনবাহাদুৰ প্ৰধান ঘৰ নং : ৯৯ বয়স : 38 লিঙ্গ : মহিলা	LRP1908516 ফটো উপলব্ধ	423 নাম : ৰূপমায়া প্ৰধান পিতাৰ নাম: ৰত্ন প্ৰধান ঘৰ নং : ৯৯ বয়স : 27 লিঙ্গ : পুৰুষ	LRP0467597 ফটো উপলব্ধ
424 নাম : লালীমাই প্ৰধান পিতাৰ নাম: ৰত্ন প্ৰধান ঘৰ নং : ৯৯ বয়স : 27 লিঙ্গ : মহিলা	LRP0596205 ফটো উপলব্ধ	425 নাম : ফুলক তেৰন পিতাৰ নাম: চিকাৰী তেৰন ঘৰ নং : ১০০ বয়স : 64 লিঙ্গ : পুৰুষ	LRP1908527 ফটো উপলব্ধ	426 নাম : হীৰা তিমুংপী স্বামীৰ নাম: ফুলক তেৰন ঘৰ নং : ১০০ বয়স : 60 লিঙ্গ : মহিলা	LRP1908538 ফটো উপলব্ধ
427 নাম : প্ৰিতম তেৰন পিতাৰ নাম: ফুলক তেৰন ঘৰ নং : ১০০ বয়স : 32 লিঙ্গ : পুৰুষ	LRP0291138 ফটো উপলব্ধ	428 নাম : সোনমাই টেৰংপী স্বামীৰ নাম: লিন্দক ৰংপি ঘৰ নং : ১০২ বয়স : 62 লিঙ্গ : মহিলা	LRP1908607 ফটো উপলব্ধ	429 নাম : জেটছিং ৰংপী মাতৃৰ নাম: সোনমাই তেৰংপী ঘৰ নং : ১০২ বয়স : 35 লিঙ্গ : পুৰুষ	LRP0291989 ফটো উপলব্ধ
430 নাম : ছংবীৰ তিমুং পিতাৰ নাম: মৃত: মনবৰ তিমুং ঘৰ নং : ১০৩ বয়স : 62 লিঙ্গ : পুৰুষ	LRP0292516 ফটো উপলব্ধ	431 নাম : কাদম ৰংপিপী স্বামীৰ নাম: ছংবীৰ তিমুং ঘৰ নং : ১০৩ বয়স : 59 লিঙ্গ : মহিলা	LRP1908629 ফটো উপলব্ধ	432 নাম : বুকন তিমুং পিতাৰ নাম: ছংবীৰ তিমুং ঘৰ নং : ১০৩ বয়স : 34 লিঙ্গ : পুৰুষ	LRP0292698 ফটো উপলব্ধ
433 নাম : সোন মাই তেৰনপী স্বামীৰ নাম: বুকন তিমুং ঘৰ নং : ১০৩ বয়স : 33 লিঙ্গ : মহিলা	LRP0292789 ফটো উপলব্ধ	434 নাম : মিক্ৰী তেৰনপী স্বামীৰ নাম: পুহতছিং টেৰং ঘৰ নং : ১০৪ বয়স : 57 লিঙ্গ : মহিলা	LRP1908652 ফটো উপলব্ধ	435 নাম : অভিজিৎ তেৰাং মাতৃৰ নাম: মিক্ৰী তেৰনপী ঘৰ নং : ১০৪ বয়স : 29 লিঙ্গ : পুৰুষ	LRP0293365 ফটো উপলব্ধ
436 নাম : ইমা তেৰনপী পিতাৰ নাম: পুহত তেৰং ঘৰ নং : ১০৪ বয়স : 27 লিঙ্গ : মহিলা	LRP0293605 ফটো উপলব্ধ	437 নাম : শান্তিমাই টেৰংপী পিতাৰ নাম: কমল তেৰাং ঘৰ নং : ১০৪ বয়স : 25 লিঙ্গ : মহিলা	LRP0419770 ফটো উপলব্ধ	438 নাম : বৰ্ধন তেৰাং পিতাৰ নাম: পুহত চীং তেৰাং ঘৰ নং : 104 বয়স : 22 লিঙ্গ : পুৰুষ	EMX0019471 ফটো উপলব্ধ
439 নাম : কাৰে হাঞ্চেপী স্বামীৰ নাম: ঘন ইংতি ঘৰ নং : ১০৫ বয়স : 57 লিঙ্গ : মহিলা	LRP1908674 ফটো উপলব্ধ	440 নাম : ৰেবিকা ইংতিপী মাতৃৰ নাম: কাৰে হাঞ্চেপী ঘৰ নং : ১০৫ বয়স : 34 লিঙ্গ : মহিলা	LRP0293969 ফটো উপলব্ধ	441 নাম : চিবানী ইংতিপী মাতৃৰ নাম: কাৰে হাঞ্চেপী ঘৰ নং : ১০৫ বয়স : 27 লিঙ্গ : মহিলা	LRP0294249 ফটো উপলব্ধ
442 নাম : ৰশ্মি ইংতিপী পিতাৰ নাম: ঘন ইংতি ঘৰ নং : 105 বয়স : 23 লিঙ্গ : মহিলা	EMX0018408 ফটো উপলব্ধ	443 নাম : চিচং ইংতি পিতাৰ নাম: ঘন ইংতি ঘৰ নং : 105 বয়স : 21 লিঙ্গ : পুৰুষ	EMX0018200 ফটো উপলব্ধ	444 নাম : গাওঁবুৰা ইংতি পিতাৰ নাম: ছাৰ্থে ইংতি ঘৰ নং : ১০৬ বয়স : 87 লিঙ্গ : পুৰুষ	LRP1908709 ফটো উপলব্ধ
445 নাম : দিপালী ইংতি পী পিতাৰ নাম: গাওঁবুৰা ইংতি ঘৰ নং : ১০৬ বয়স : 50 লিঙ্গ : মহিলা	LRP1908732 ফটো উপলব্ধ	446 নাম : মিনতী ইংতি পী পিতাৰ নাম: গাওঁবুৰা ইংতি ঘৰ নং : ১০৬ বয়স : 48 লিঙ্গ : মহিলা	LRP1908743 ফটো উপলব্ধ	447 নাম : কাকু ইংতি পী পিতাৰ নাম: গাওঁবুৰা ইংতি ঘৰ নং : ১০৬ বয়স : 46 লিঙ্গ : মহিলা	LRP1908754 ফটো উপলব্ধ
448 নাম : কাক্ৰোং তেৰনপী স্বামীৰ নাম: ধাৰেন টেৰং ঘৰ নং : ১০৭ বয়স : 52 লিঙ্গ : মহিলা	LRP1908787 ফটো উপলব্ধ	449 নাম : বৰচিং তেৰাং পিতাৰ নাম: কাক্ৰোং তেৰংপী ঘৰ নং : ১০৭ বয়স : 29 লিঙ্গ : পুৰুষ	LRP0295287 ফটো উপলব্ধ	450 নাম : ৰুচ তেৰাং মাতৃৰ নাম: কাক্ৰোং তেৰনপী ঘৰ নং : ১০৭ বয়স : 29 লিঙ্গ : পুৰুষ	LRP0295295 ফটো উপলব্ধ



451 নাম : প্ৰিমিলী ৰংপিপী স্বামীৰ নাম: বৰচিং তেৰাং ঘৰ নং : 107 বয়স : 24 লিঙ্গ : মহিলা	EMX0018952 ফটো উপলব্ধ	452 নাম : সুৰজ টেৰাং পিতাৰ নাম: ধীৰেন টেৰাং ঘৰ নং : 107 বয়স : 20 লিঙ্গ : পুৰুষ	EMX0019075 ফটো উপলব্ধ	453 নাম : কমল তেৰাং পিতাৰ নাম: মৃত. ছাইৰক তেৰাং ঘৰ নং : 107 বয়স : 53 লিঙ্গ : পুৰুষ	LRP0295717 ফটো উপলব্ধ
454 নাম : জোনালী তেৰনপী স্বামীৰ নাম: কমল তেৰাং ঘৰ নং : 107 বয়স : 50 লিঙ্গ : মহিলা	LRP0295725 ফটো উপলব্ধ	455 নাম : ছামছিং টেৰাং পিতাৰ নাম: ছাইৰক টেৰাং ঘৰ নং : 107 বয়স : 42 লিঙ্গ : পুৰুষ	LRP1908834 ফটো উপলব্ধ	456 নাম : জ্যোতিকা তেৰনপী স্বামীৰ নাম: ছামছিং টেৰাং ঘৰ নং : 107 বয়স : 38 লিঙ্গ : মহিলা	LRP1908845 ফটো উপলব্ধ
457 নাম : অঞ্জন তেৰাং পিতাৰ নাম: কমল তেৰাং ঘৰ নং : 107 বয়স : 30 লিঙ্গ : পুৰুষ	LRP0202309 ফটো উপলব্ধ	458 নাম : নিতা তেৰনপী স্বামীৰ নাম: অঞ্জন তেৰাং ঘৰ নং : 108 বয়স : 26 লিঙ্গ : মহিলা	LRP0676858 ফটো উপলব্ধ	459 নাম : নিতা তেৰনপী স্বামীৰ নাম: অঞ্জন তেৰাং ঘৰ নং : 107 বয়স : 25 লিঙ্গ : মহিলা	LRP0366120 ফটো উপলব্ধ
460 নাম : কাচিপ ৰংপিপী অন্যান্য: মনেশ্বৰ তেৰন ঘৰ নং : 109 বয়স : 57 লিঙ্গ : মহিলা	LRP0296335 ফটো উপলব্ধ	461 নাম : মনেশ্বৰ তেৰন পিতাৰ নাম: হেত তেৰন ঘৰ নং : 109 বয়স : 53 লিঙ্গ : পুৰুষ	LRP1908856 ফটো উপলব্ধ	462 নাম : অপূৰ্ব তেৰন পিতাৰ নাম: মনেশ্বৰ তেৰন ঘৰ নং : 109 বয়স : 36 লিঙ্গ : পুৰুষ	LRP0296426 ফটো উপলব্ধ
463 নাম : কপিল তেৰন পিতাৰ নাম: মনেশ্বৰ তেৰন ঘৰ নং : 109 বয়স : 25 লিঙ্গ : পুৰুষ	LRP0594614 ফটো উপলব্ধ	464 নাম : প্ৰেমচিং তেৰন পিতাৰ নাম: কানিয়া তেৰন ঘৰ নং : 112 বয়স : 67 লিঙ্গ : পুৰুষ	LRP1908958 ফটো উপলব্ধ	465 নাম : বগীমাই বে পী স্বামীৰ নাম: প্ৰেমচিং তেৰন ঘৰ নং : 112 বয়স : 62 লিঙ্গ : মহিলা	LRP1908969 ফটো উপলব্ধ
466 নাম : কামেশ্বৰ তেৰন পিতাৰ নাম: কানিয়া তেৰন ঘৰ নং : 112 বয়স : 52 লিঙ্গ : পুৰুষ	LRP1908970 ফটো উপলব্ধ	467 নাম : জয়চিং তেৰন পিতাৰ নাম: কানিয়া তেৰন ঘৰ নং : 112 বয়স : 47 লিঙ্গ : পুৰুষ	LRP1908981 ফটো উপলব্ধ	468 নাম : মেনকা তেৰনপী পিতাৰ নাম: মানাছিং টেৰন ঘৰ নং : 112 বয়স : 34 লিঙ্গ : মহিলা	LRP0298638 ফটো উপলব্ধ
469 নাম : গনেশ তেৰন পিতাৰ নাম: প্ৰেমচিং তেৰন ঘৰ নং : 112 বয়স : 32 লিঙ্গ : পুৰুষ	LRP0298729 ফটো উপলব্ধ	470 নাম : ৰিংক বেপী স্বামীৰ নাম: কামেশ্বৰ তেৰন ঘৰ নং : 112 বয়স : 30 লিঙ্গ : মহিলা	LRP0203216 ফটো উপলব্ধ	471 নাম : জয়দীপ তেৰন পিতাৰ নাম: কাতিৰাম তেৰন ঘৰ নং : 113 বয়স : 39 লিঙ্গ : পুৰুষ	LRP1909042 ফটো উপলব্ধ
472 নাম : পবিতা টাৰু স্বামীৰ নাম: জয়দীপ তেৰন ঘৰ নং : 113 বয়স : 39 লিঙ্গ : মহিলা	LRP0299339 ফটো উপলব্ধ	473 নাম : বিমল টেৰন পিতাৰ নাম: মানাছিং টেৰন ঘৰ নং : 118 বয়স : 38 লিঙ্গ : পুৰুষ	LRP1909086 ফটো উপলব্ধ	474 নাম : ভাৰত তেৰন পিতাৰ নাম: মানাছিং তেৰন ঘৰ নং : 118 বয়স : 31 লিঙ্গ : পুৰুষ	LRP0300236 ফটো উপলব্ধ
475 নাম : মনিকা বেপী স্বামীৰ নাম: বিমল তেৰন ঘৰ নং : 118 বয়স : 29 লিঙ্গ : মহিলা	LRP0419564 ফটো উপলব্ধ	476 নাম : মঙলদৈ তেৰনপী পিতাৰ নাম: লং তেৰন ঘৰ নং : 118 বয়স : 59 লিঙ্গ : মহিলা	LRP1909111 ফটো উপলব্ধ	477 নাম : হাৰছিং তেৰন পিতাৰ নাম: হাৰদ্রত তেৰন ঘৰ নং : 118 বয়স : 78 লিঙ্গ : পুৰুষ	LRP1909122 ফটো উপলব্ধ
478 নাম : জুলী তেৰনপী পিতাৰ নাম: হাৰছিং তেৰন ঘৰ নং : 118 বয়স : 44 লিঙ্গ : মহিলা	LRP1909144 ফটো উপলব্ধ	479 নাম : পুনম তেৰনপী পিতাৰ নাম: হাৰছিং তেৰন ঘৰ নং : 118 বয়স : 42 লিঙ্গ : মহিলা	LRP1909155 ফটো উপলব্ধ	480 নাম : বজেন টেৰন পিতাৰ নাম: হাৰচিং টেৰন ঘৰ নং : 118 বয়স : 41 লিঙ্গ : পুৰুষ	LRP0204206 ফটো উপলব্ধ



481 নাম : মামনী তেৰনপী শইকীয়া স্বামীৰ নাম : ৰাতুল শইকীয়া ঘৰ নং : ১১৬ বয়স : 36 লিঙ্গ : মহিলা	LRP0359950 ফটো উপলব্ধ	482 নাম : কালিয়া বৰা পিতাৰ নাম : ভবক বৰা ঘৰ নং : ১১৮ বয়স : 72 লিঙ্গ : পুৰুষ	LRP1909213 ফটো উপলব্ধ	483 নাম : লীলারতী বৰা স্বামীৰ নাম : কালিয়া বৰা ঘৰ নং : ১১৮ বয়স : 62 লিঙ্গ : মহিলা	LRP1909224 ফটো উপলব্ধ
484 নাম : তৰালী বৰা পিতাৰ নাম : কালিয়া বৰা ঘৰ নং : ১১৮ বয়স : 38 লিঙ্গ : মহিলা	LRP1909246 ফটো উপলব্ধ	485 নাম : দিলীপ বৰা পিতাৰ নাম : জোনাৰাম বৰা ঘৰ নং : ১১৯ বয়স : 64 লিঙ্গ : পুৰুষ	LRP1909257 ফটো উপলব্ধ	486 নাম : ৰসমাই বৰা স্বামীৰ নাম : দিলীপ বৰা ঘৰ নং : ১১৯ বয়স : 57 লিঙ্গ : মহিলা	LRP1909268 ফটো উপলব্ধ
487 নাম : চন্দন বৰা পিতাৰ নাম : দিলীপ বৰা ঘৰ নং : ১১৯ বয়স : 41 লিঙ্গ : পুৰুষ	LRP1909291 ফটো উপলব্ধ	488 নাম : দিবাকৰ বৰা পিতাৰ নাম : দিলীপ বৰা ঘৰ নং : ১১৯ বয়স : 33 লিঙ্গ : পুৰুষ	LRP1909280 ফটো উপলব্ধ	489 নাম : অঞ্জনা বৰা স্বামীৰ নাম : চন্দন বৰা ঘৰ নং : ১১৯ বয়স : 31 লিঙ্গ : মহিলা	LRP1913673 ফটো উপলব্ধ
490 নাম : জগত বৰা পিতাৰ নাম : উপেন বৰা ঘৰ নং : ১২০ বয়স : 59 লিঙ্গ : পুৰুষ	LRP1909304 ফটো উপলব্ধ	491 নাম : দিগন্ত বৰা পিতাৰ নাম : জগত বৰা ঘৰ নং : ১২০ বয়স : 26 লিঙ্গ : পুৰুষ	LRP0595835 ফটো উপলব্ধ	492 নাম : ভাগব নাথ পিতাৰ নাম : নবীন নাথ ঘৰ নং : ১২১ বয়স : 80 লিঙ্গ : পুৰুষ	LRP1909337 ফটো উপলব্ধ
493 নাম : ইন্দ্ৰেশ্বৰী দেবী স্বামীৰ নাম : ভাগব নাথ ঘৰ নং : ১২১ বয়স : 70 লিঙ্গ : মহিলা	LRP1909348 ফটো উপলব্ধ	494 নাম : লোক নাথ পিতাৰ নাম : ভাগব নাথ ঘৰ নং : ১২১ বয়স : 43 লিঙ্গ : পুৰুষ	LRP1909360 ফটো উপলব্ধ	495 নাম : দিপা দেবী স্বামীৰ নাম : লোক নাথ ঘৰ নং : ১২১ বয়স : 41 লিঙ্গ : মহিলা	LRP1909371 ফটো উপলব্ধ
496 নাম : চান্ত নাথ পিতাৰ নাম : লোকনাথ নাথ ঘৰ নং : 121 বয়স : 22 লিঙ্গ : পুৰুষ	EMX0167866 ফটো উপলব্ধ	497 নাম : লীলামাই দাস স্বামীৰ নাম : পুৰাৰাম দাস ঘৰ নং : ১২২ বয়স : 70 লিঙ্গ : মহিলা	LRP1909406 ফটো উপলব্ধ	498 নাম : দিনেশ দাস পিতাৰ নাম : পুৰাৰাম দাস ঘৰ নং : ১২২ বয়স : 51 লিঙ্গ : পুৰুষ	LRP1909417 ফটো উপলব্ধ
499 নাম : ভাৰতী দাস স্বামীৰ নাম : বাবুল চন্দ্ৰ দাস ঘৰ নং : ১২২ বয়স : 48 লিঙ্গ : মহিলা	LRP0305359 ফটো উপলব্ধ	500 নাম : সুমন্ত দাস পিতাৰ নাম : পুৰাৰাম দাস ঘৰ নং : ১২২ বয়স : 47 লিঙ্গ : পুৰুষ	LRP1909439 ফটো উপলব্ধ	501 নাম : বাবুল চন্দ্ৰ দাস মাতৃৰ নাম : লীলামাই দাস ঘৰ নং : ১২২ বয়স : 44 লিঙ্গ : পুৰুষ	LRP0305409 ফটো উপলব্ধ
502 নাম : দিপালী দাস স্বামীৰ নাম : চিমন্ত দাস ঘৰ নং : ১২২ বয়স : 42 লিঙ্গ : মহিলা	LRP1909440 ফটো উপলব্ধ	503 নাম : প্ৰদীপ দাস মাতৃৰ নাম : লীলানাই দাস ঘৰ নং : ১২২ বয়স : 34 লিঙ্গ : পুৰুষ	LRP0305599 ফটো উপলব্ধ	504 নাম : প্ৰফুল্ল দাস মাতৃৰ নাম : লীলামাই দাস ঘৰ নং : ১২২ বয়স : 34 লিঙ্গ : পুৰুষ	LRP0205906 ফটো উপলব্ধ
505 নাম : অদিতি হাজৰিকা দাস স্বামীৰ নাম : প্ৰফুল্ল দাস ঘৰ নং : ১২২ বয়স : 30 লিঙ্গ : মহিলা	LRP0596346 ফটো উপলব্ধ	506 নাম : অম্বিক জ্যোতি দাস পিতাৰ নাম : সুমন্ত দাস ঘৰ নং : 122 বয়স : 23 লিঙ্গ : পুৰুষ	EMX0035709 ফটো উপলব্ধ	507 নাম : লীলাধৰ দাস পিতাৰ নাম : জালিয়া দাস ঘৰ নং : ১২৩ বয়স : 72 লিঙ্গ : পুৰুষ	LRP1909484 ফটো উপলব্ধ
508 নাম : নিৰলা দাস স্বামীৰ নাম : লীলাধৰ দাস ঘৰ নং : ১২৩ বয়স : 64 লিঙ্গ : মহিলা	LRP1909495 ফটো উপলব্ধ	509 নাম : পপী মনি দাস পিতাৰ নাম : দীপক দাস দীপক ঘৰ নং : ১২৩ বয়স : 38 লিঙ্গ : মহিলা	LRP1909519 ফটো উপলব্ধ	#2 510 নাম : দীপ জ্যোতি দাস পিতাৰ নাম : লীলাধৰ দাস ঘৰ নং : ১২৩ বয়স : 32 লিঙ্গ : পুৰুষ	LRP1913639 ফটো উপলব্ধ



511 নাম : বিনপ্ৰভা বৰা দাস স্বামীৰ নাম : তগৰ চন্দ্ৰ দাস ঘৰ নং : 128 বয়স : 60 লিঙ্গ : মহিলা	LRP1909531 ফটো উপলব্ধ	512 নাম : তগৰ চন্দ্ৰ দাস পিতাৰ নাম : জালিয়া দাস ঘৰ নং : 128 বয়স : 59 লিঙ্গ : পুৰুষ	LRP1909520 ফটো উপলব্ধ	513 নাম : ডেইজী দাস পিতাৰ নাম : তগৰ দাস ঘৰ নং : 128 বয়স : 36 লিঙ্গ : মহিলা	LRP1909553 ফটো উপলব্ধ
514 নাম : সুদিপ্ত দাস পিতাৰ নাম : তগৰ দাস ঘৰ নং : 124 বয়স : 22 লিঙ্গ : পুৰুষ	EMX0012252 ফটো উপলব্ধ	515 নাম : প্ৰণাম চন্দ্ৰ দাস পিতাৰ নাম : সভাৰাম দাস ঘৰ নং : 125 বয়স : 55 লিঙ্গ : পুৰুষ	LRP1909575 ফটো উপলব্ধ	516 নাম : অনিল দাস পিতাৰ নাম : সভাৰাম দাস ঘৰ নং : 125 বয়স : 42 লিঙ্গ : পুৰুষ	LRP1909586 ফটো উপলব্ধ
517 নাম : বেখা দাস স্বামীৰ নাম : প্ৰণাম চন্দ্ৰ দাস ঘৰ নং : 125 বয়স : 42 লিঙ্গ : মহিলা	LRP0636100 ফটো উপলব্ধ	518 নাম : বীনা দাস পিতাৰ নাম : সভাৰাম দাস ঘৰ নং : 125 বয়স : 38 লিঙ্গ : মহিলা	LRP1909597 ফটো উপলব্ধ	519 নাম : হৰেন্দ্ৰ দাস পিতাৰ নাম : মুহিকান্ত দাস ঘৰ নং : 126 বয়স : 73 লিঙ্গ : পুৰুষ	LRP1909600 ফটো উপলব্ধ
520 নাম : বেণুমাই দাস স্বামীৰ নাম : হৰেন্দ্ৰ দাস ঘৰ নং : 126 বয়স : 67 লিঙ্গ : মহিলা	LRP1909611 ফটো উপলব্ধ	521 নাম : মিন্টু কুমাৰ দাস পিতাৰ নাম : হৰেন্দ্ৰ দাস ঘৰ নং : 126 বয়স : 49 লিঙ্গ : পুৰুষ	LRP0267575 ফটো উপলব্ধ	522 নাম : অৰুন দাস পিতাৰ নাম : হৰেন্দ্ৰ দাস ঘৰ নং : 126 বয়স : 44 লিঙ্গ : পুৰুষ	LRP0360263 ফটো উপলব্ধ
523 নাম : যতিন চন্দ্ৰ দাস পিতাৰ নাম : হৰেন্দ্ৰ দাস ঘৰ নং : 126 বয়স : 41 লিঙ্গ : পুৰুষ	LRP0360404 ফটো উপলব্ধ	524 নাম : মামনী দাস স্বামীৰ নাম : মিন্টু দাস ঘৰ নং : 126 বয়স : 40 লিঙ্গ : মহিলা	LRP1909633 ফটো উপলব্ধ	525 নাম : বিমলী দাস স্বামীৰ নাম : অৰুণ চন্দ্ৰ দাস ঘৰ নং : 126 বয়স : 27 লিঙ্গ : মহিলা	LRP0366112 ফটো উপলব্ধ
526 নাম : সৰুকন দাস পিতাৰ নাম : মুহিকান্ত দাস ঘৰ নং : 129 বয়স : 67 লিঙ্গ : পুৰুষ	LRP1909688 ফটো উপলব্ধ	527 নাম : মামনী দাস স্বামীৰ নাম : সৰুকন দাস ঘৰ নং : 129 বয়স : 62 লিঙ্গ : মহিলা	LRP1909699 ফটো উপলব্ধ	528 নাম : দীপক দাস পিতাৰ নাম : সৰুকন দাস ঘৰ নং : 129 বয়স : 39 লিঙ্গ : পুৰুষ	LRP1909702 ফটো উপলব্ধ
529 নাম : ফুকন দাস পিতাৰ নাম : কান্ত দাস ঘৰ নং : 128 বয়স : 57 লিঙ্গ : পুৰুষ	LRP1909735 ফটো উপলব্ধ	530 নাম : সোনমাই দাস স্বামীৰ নাম : ফুকন দাস ঘৰ নং : 128 বয়স : 55 লিঙ্গ : মহিলা	LRP1909746 ফটো উপলব্ধ	531 নাম : ধন মনি দাস পিতাৰ নাম : ফুকন দাস ঘৰ নং : 128 বয়স : 36 লিঙ্গ : পুৰুষ	LRP0267765 ফটো উপলব্ধ
532 নাম : লিপিকা দেবী দাস স্বামীৰ নাম : ধন মনি দাস ঘৰ নং : 128 বয়স : 28 লিঙ্গ : মহিলা	LRP0596809 ফটো উপলব্ধ	533 নাম : দিপাংকৰ দাস পিতাৰ নাম : ফুকন দাস ঘৰ নং : 128 বয়স : 27 লিঙ্গ : পুৰুষ	LRP0596791 ফটো উপলব্ধ	R2 534 নাম : দামোদৰ দাস পিতাৰ নাম : গাতিৰাম দাস ঘৰ নং : 128 বয়স : 87 লিঙ্গ : পুৰুষ	LRP1909768 ফটো উপলব্ধ
535 নাম : জিনাৰাম দাস পিতাৰ নাম : বঙাল দাস ঘৰ নং : 129 বয়স : 64 লিঙ্গ : পুৰুষ	LRP1909791 ফটো উপলব্ধ	536 নাম : বেণুমাই দাস স্বামীৰ নাম : জিনাৰাম দাস ঘৰ নং : 129 বয়স : 52 লিঙ্গ : মহিলা	LRP1909804 ফটো উপলব্ধ	537 নাম : শৰত দাস পিতাৰ নাম : দামোদৰ দাস ঘৰ নং : 129 বয়স : 49 লিঙ্গ : পুৰুষ	LRP1909837 ফটো উপলব্ধ
538 নাম : আইমনি দাস স্বামীৰ নাম : ষিণ্টু দাস ঘৰ নং : 129 বয়স : 45 লিঙ্গ : মহিলা	LRP1909826 ফটো উপলব্ধ	539 নাম : মিনা দাস স্বামীৰ নাম : শৰত দাস ঘৰ নং : 129 বয়স : 42 লিঙ্গ : মহিলা	LRP1909848 ফটো উপলব্ধ	540 নাম : বাতুল হাজৰীকা পিতাৰ নাম : দামোদৰ দাস ঘৰ নং : 129 বয়স : 41 লিঙ্গ : পুৰুষ	LRP1909860 ফটো উপলব্ধ



541 নাম : কনিকা দাস পিতাৰ নাম: দামোদৰ দাস ঘৰ নং : ১২৯ বয়স : 40 লিঙ্গ : পুৰুষ	LRP1909859 ফটো উপলব্ধ	542 নাম : ৰিমা দাস স্বামীৰ নাম: কনিকা দাস ঘৰ নং : ১২৯ বয়স : 37 লিঙ্গ : মহিলা	LRP0360115 ফটো উপলব্ধ	543 নাম : জিতমনি দাস পিতাৰ নাম: জিনাৰাম দাস ঘৰ নং : ১২৯ বয়স : 25 লিঙ্গ : পুৰুষ	LRP0419572 ফটো উপলব্ধ
544 নাম : কৰবী দাস পিতাৰ নাম: শৰত দাস ঘৰ নং : 129 বয়স : 25 লিঙ্গ : মহিলা	LRP0629493 ফটো উপলব্ধ	545 নাম : তৃষ্ণা দাস পিতাৰ নাম: জিনাৰাম দাস ঘৰ নং : 129 বয়স : 21 লিঙ্গ : মহিলা	EMX0038406 ফটো উপলব্ধ	546 নাম : ৰাধিকা দাস স্বামীৰ নাম: দলে দাস ঘৰ নং : ১৩০ বয়স : 82 লিঙ্গ : মহিলা	LRP1909871 ফটো উপলব্ধ
547 নাম : মুনিদ্র দাস পিতাৰ নাম: দলে দাস ঘৰ নং : ১৩০ বয়স : 56 লিঙ্গ : পুৰুষ	LRP1909882 ফটো উপলব্ধ	548 নাম : দপেশ্বৰ দাস মাতৃৰ নাম: ৰাধিকা দাস ঘৰ নং : ১৩০ বয়স : 52 লিঙ্গ : পুৰুষ	LRP0208009 ফটো উপলব্ধ	549 নাম : ৰীনা দাস স্বামীৰ নাম: মুনিদ্র দাস ঘৰ নং : ১৩০ বয়স : 45 লিঙ্গ : মহিলা	LRP1909893 ফটো উপলব্ধ
550 নাম : ভদ্রকান্ত দাস পিতাৰ নাম: দলে দাস ঘৰ নং : ১৩০ বয়স : 45 লিঙ্গ : পুৰুষ	LRP1909928 ফটো উপলব্ধ	551 নাম : ৰান দাস স্বামীৰ নাম: দপেশ্বৰ দাস ঘৰ নং : ১৩০ বয়স : 44 লিঙ্গ : মহিলা	LRP0596742 ফটো উপলব্ধ	552 নাম : ববীতা দাস স্বামীৰ নাম: ভদ্রকান্ত দাস ঘৰ নং : ১৩০ বয়স : 40 লিঙ্গ : মহিলা	LRP1909939 ফটো উপলব্ধ
553 নাম : ৰাজীৱ কুমাৰ দাস পিতাৰ নাম: দপেশ্বৰ দাস ঘৰ নং : ১৩০ বয়স : 26 লিঙ্গ : পুৰুষ	LRP0596247 ফটো উপলব্ধ	554 নাম : ৰিকি দাস পিতাৰ নাম: ভদ্র কান্ত দাস ঘৰ নং : 130 বয়স : 21 লিঙ্গ : পুৰুষ	EMX0038612 ফটো উপলব্ধ	555 নাম : চয়নিকা দাস পিতাৰ নাম: মুনিদ্র দাস ঘৰ নং : 130 বয়স : 19 লিঙ্গ : মহিলা	EMX0167593 ফটো উপলব্ধ
556 নাম : মীনা বৰা স্বামীৰ নাম: নোমল চন্দ্ৰ বৰা ঘৰ নং : ১৩১ বয়স : 62 লিঙ্গ : মহিলা	LRP1909962 ফটো উপলব্ধ	557 নাম : গীতাজুলী বৰা পিতাৰ নাম: নোমল চন্দ্ৰ বৰা ঘৰ নং : ১৩১ বয়স : 30 লিঙ্গ : মহিলা	LRP0208389 ফটো উপলব্ধ	558 নাম : জিন্টু কুমাৰ বৰা পিতাৰ নাম: মৃত নুমল চন্দ্ৰ বৰা ঘৰ নং : ১৩১ বয়স : 25 লিঙ্গ : পুৰুষ	LRP0596627 ফটো উপলব্ধ
559 নাম : অদিতি কাকতি স্বামীৰ নাম: ভদ্রেশ্বৰ কাকতি ঘৰ নং : ১৩২ বয়স : 65 লিঙ্গ : মহিলা	LRP1909995 ফটো উপলব্ধ	560 নাম : লক্ষ্যজ্যোতি কাকতি পিতাৰ নাম: ভদ্রেশ্বৰ বৰা ঘৰ নং : ১৩২ বয়স : 37 লিঙ্গ : পুৰুষ	LRP0208637 ফটো উপলব্ধ	561 নাম : সৰ্বেশ্বৰ বৰা পিতাৰ নাম: পুৰাল বৰা ঘৰ নং : ১৩৩ বয়স : 60 লিঙ্গ : পুৰুষ	LRP1910027 ফটো উপলব্ধ
562 নাম : তৰু বৰা স্বামীৰ নাম: সৰ্বেশ্বৰ বৰা ঘৰ নং : ১৩৩ বয়স : 45 লিঙ্গ : মহিলা	LRP1910038 ফটো উপলব্ধ	563 নাম : আকাশ তিমুং পিতাৰ নাম: ভাইটি তিমুং ঘৰ নং : 134 বয়স : 31 লিঙ্গ : পুৰুষ	LRP0455279 ফটো উপলব্ধ	564 নাম : ৰীতামনি বৰা স্বামীৰ নাম: সুৰেনচন্দ্ৰ বৰা ঘৰ নং : ১৩৫ বয়স : 52 লিঙ্গ : মহিলা	LRP1910083 ফটো উপলব্ধ
565 নাম : দিপাংকুৰ বৰা মাতৃৰ নাম: ৰীতামনি বৰা ঘৰ নং : ১৩৫ বয়স : 31 লিঙ্গ : পুৰুষ	LRP0209056 ফটো উপলব্ধ	566 নাম : আৰবী বৰা স্বামীৰ নাম: ৰমাকান্ত বৰা ঘৰ নং : ১৩৭ বয়স : 63 লিঙ্গ : মহিলা	LRP1910118 ফটো উপলব্ধ	567 নাম : হিমাঙ্কুতি গগৈ বৰা স্বামীৰ নাম: উৎপল বৰা ঘৰ নং : ১৩৭ বয়স : 45 লিঙ্গ : মহিলা	LRP0596601 ফটো উপলব্ধ
568 নাম : উৎপল বৰা পিতাৰ নাম: ৰমাকান্ত বৰা ঘৰ নং : ১৩৭ বয়স : 38 লিঙ্গ : পুৰুষ	LRP1910130 ফটো উপলব্ধ	569 নাম : নবজিত বৰা মাতৃৰ নাম: আৰবী বৰা ঘৰ নং : ১৩৭ বয়স : 34 লিঙ্গ : পুৰুষ	LRP0315838 ফটো উপলব্ধ	570 নাম : ধনমনি বৰা পিতাৰ নাম: ৰমাকান্ত বৰা ঘৰ নং : ১৩৭ বয়স : 30 লিঙ্গ : পুৰুষ	LRP0209858 ফটো উপলব্ধ



571 নাম : ফুলমাই বৰা স্বামীৰ নাম : বুপৰাম বৰা ঘৰ নং : ১৩৮ বয়স : 67 লিঙ্গ : মহিলা	LRP1910163 ফটো উপলব্ধ	572 নাম : মিলন চন্দ্ৰ বৰা পিতাৰ নাম : বুপৰাম বৰা ঘৰ নং : ১৩৮ বয়স : 40 লিঙ্গ : পুৰুষ	LRP1910174 ফটো উপলব্ধ	573 নাম : চিত্ৰমনি বৰা পিতাৰ নাম : বুপৰাম বৰা ঘৰ নং : ১৩৮ বয়স : 29 লিঙ্গ : পুৰুষ	LRP0210237 ফটো উপলব্ধ
574 নাম : বাছনা বৰা স্বামীৰ নাম : দুৰ্গেশ্বৰ বৰা ঘৰ নং : ১৩৯ বয়স : 50 লিঙ্গ : মহিলা	LRP1910196 ফটো উপলব্ধ	S 575 নাম : সেবিকা বৰা পিতাৰ নাম : দুৰ্গেশ্বৰ বৰা ঘৰ নং : ১৩৯ বয়স : 25 লিঙ্গ : মহিলা	LRP0671065 ফটো উপলব্ধ	576 নাম : হীৰামাই বৰা পিতাৰ নাম : গেন্দুলাই বৰা ঘৰ নং : ১৪০ বয়স : 52 লিঙ্গ : মহিলা	LRP1910210 ফটো উপলব্ধ
577 নাম : ধৰ্মকান্ত বৰা পিতাৰ নাম : চেনীৰাম বৰা ঘৰ নং : ১৪০ বয়স : 38 লিঙ্গ : পুৰুষ	LRP1910221 ফটো উপলব্ধ	578 নাম : জেষ্টি বৰা স্বামীৰ নাম : তুলন বৰা ঘৰ নং : 140 বয়স : 36 লিঙ্গ : মহিলা	EMX0010652 ফটো উপলব্ধ	579 নাম : ধৰনী বৰা মাতৃৰ নাম : মৃত চেনীৰাম বৰা ঘৰ নং : ১৪০ বয়স : 33 লিঙ্গ : পুৰুষ	LRP0210898 ফটো উপলব্ধ
580 নাম : বুলি বৰা স্বামীৰ নাম : সত্য জিৎ বৰা ঘৰ নং : 140 বয়স : 28 লিঙ্গ : মহিলা	EMX0008383 ফটো উপলব্ধ	581 নাম : ৰূপিলা বৰা স্বামীৰ নাম : গোপাল বৰা ঘৰ নং : ১৪১ বয়স : 82 লিঙ্গ : মহিলা	LRP1910243 ফটো উপলব্ধ	582 নাম : যোগ বৰা স্বামীৰ নাম : হেমকান্ত বৰা ঘৰ নং : 141 বয়স : 57 লিঙ্গ : মহিলা	LRP1910254 ফটো উপলব্ধ
583 নাম : পদোশ্বৰ বৰা পিতাৰ নাম : হেম কান্ত বৰা ঘৰ নং : ১৪১ বয়স : 29 লিঙ্গ : পুৰুষ	LRP0319566 ফটো উপলব্ধ	584 নাম : ধনীৰাম বৰা পিতাৰ নাম : পূৰ্ণকান্ত বৰা ঘৰ নং : ১৪২ বয়স : 77 লিঙ্গ : পুৰুষ	LRP1910287 ফটো উপলব্ধ	585 নাম : চম্পা বৰা পিতাৰ নাম : পূৰ্ণকান্ত বৰা ঘৰ নং : ১৪২ বয়স : 69 লিঙ্গ : মহিলা	LRP1910312 ফটো উপলব্ধ
586 নাম : অৰ্প কুমাৰ বৰা পিতাৰ নাম : ধনীৰাম বৰা ঘৰ নং : ১৪২ বয়স : 42 লিঙ্গ : পুৰুষ	LRP1910301 ফটো উপলব্ধ	587 নাম : অৰ্চিতা ভৰালী বৰা স্বামীৰ নাম : অৰ্প কুমাৰ বৰা ঘৰ নং : ১৪২ বয়স : 36 লিঙ্গ : মহিলা	LRP0596718 ফটো উপলব্ধ	588 নাম : কনক বৰা পিতাৰ নাম : পূৰ্ণকান্ত বৰা ঘৰ নং : ১৪৩ বয়স : 72 লিঙ্গ : পুৰুষ	LRP1910323 ফটো উপলব্ধ
589 নাম : তৰু বৰা স্বামীৰ নাম : কনক বৰা ঘৰ নং : ১৪৩ বয়স : 67 লিঙ্গ : মহিলা	LRP1910334 ফটো উপলব্ধ	590 নাম : মুকট বৰা পিতাৰ নাম : কনক বৰা ঘৰ নং : ১৪৩ বয়স : 39 লিঙ্গ : পুৰুষ	LRP1910345 ফটো উপলব্ধ	591 নাম : পৰাগ কুমাৰ বৰা পিতাৰ নাম : কনক বৰা ঘৰ নং : ১৪৩ বয়স : 38 লিঙ্গ : পুৰুষ	LRP1910356 ফটো উপলব্ধ
592 নাম : জুলি বৰা স্বামীৰ নাম : মুকট বৰা ঘৰ নং : 143 বয়স : 28 লিঙ্গ : মহিলা	LRP0638197 ফটো উপলব্ধ	593 নাম : পিংকু বৰা পিতাৰ নাম : দেউৰাম বৰা ঘৰ নং : ১৪৪ বয়স : 38 লিঙ্গ : পুৰুষ	LRP1910403 ফটো উপলব্ধ	594 নাম : নৰেন বৰা পিতাৰ নাম : বুৰাৰাম বৰা ঘৰ নং : ১৪৫ বয়স : 62 লিঙ্গ : পুৰুষ	LRP1910425 ফটো উপলব্ধ
595 নাম : ভবানী বৰা স্বামীৰ নাম : নৰেন বৰা ঘৰ নং : ১৪৫ বয়স : 57 লিঙ্গ : মহিলা	LRP1910436 ফটো উপলব্ধ	596 নাম : ধ্ৰুৱজ্যোতি বৰা পিতাৰ নাম : নৰেন বৰা ঘৰ নং : ১৪৫ বয়স : 40 লিঙ্গ : পুৰুষ	LRP1910447 ফটো উপলব্ধ	597 নাম : অৰূপ জ্যোতি বৰা পিতাৰ নাম : নৰেন বৰা ঘৰ নং : ১৪৫ বয়স : 38 লিঙ্গ : পুৰুষ	LRP1910458 ফটো উপলব্ধ
598 নাম : তীৰ্থ বৰা পিতাৰ নাম : নৰেন বৰা ঘৰ নং : ১৪৫ বয়স : 32 লিঙ্গ : পুৰুষ	LRP0321745 ফটো উপলব্ধ	599 নাম : পপী দত্ত বৰা স্বামীৰ নাম : ধ্ৰুৱজ্যোতি বৰা ঘৰ নং : ১৪৫ বয়স : 31 লিঙ্গ : মহিলা	LRP0595785 ফটো উপলব্ধ	600 নাম : টঙ্কেশ্বৰ বৰা পিতাৰ নাম : ধৰ্মেশ্বৰ বৰা ঘৰ নং : ১৪৬ বয়স : 59 লিঙ্গ : পুৰুষ	LRP1910469 ফটো উপলব্ধ



601 নাম : কল্পনা বৰা স্বামীৰ নাম: টঙ্কেশ্বৰ বৰা ঘৰ নং : 186 বয়স : 50 লিঙ্গ : মহিলা	LRP1910470 ফটো উপলব্ধ	602 নাম : চিন্ময় বৰা পিতাৰ নাম: টঙ্কেশ্বৰ বৰা ঘৰ নং : 146 বয়স : 20 লিঙ্গ : পুৰুষ	EMX0010827 ফটো উপলব্ধ	603 নাম : বদন বৰা পিতাৰ নাম: ধৰ্মেশ্বৰ বৰা ঘৰ নং : 189 বয়স : 50 লিঙ্গ : পুৰুষ	LRP1910492 ফটো উপলব্ধ
604 নাম : বনজিত বৰা পিতাৰ নাম: ধৰ্মেশ্বৰ বৰা ঘৰ নং : 189 বয়স : 45 লিঙ্গ : পুৰুষ	LRP1910505 ফটো উপলব্ধ	# 605 নাম : মনুযী বৰা স্বামীৰ নাম: বদন বৰা ঘৰ নং : 189 বয়স : 41 লিঙ্গ : মহিলা	LRP0322438 ফটো উপলব্ধ	606 নাম : বিনমাই বৰা স্বামীৰ নাম: বঞ্জিত বৰা ঘৰ নং : 189 বয়স : 41 লিঙ্গ : মহিলা	LRP0596551 ফটো উপলব্ধ
607 নাম : ৰূপালি ডেকা আনন্দ ডেকা স্বামীৰ নাম: আনন্দ ডেকা ঘৰ নং : 147 বয়স : 32 লিঙ্গ : মহিলা	LRP1330463 ফটো উপলব্ধ	608 নাম : প্ৰাণময় বৰা পিতাৰ নাম: ৰাজীৱ বৰা ঘৰ নং : 147 বয়স : 22 লিঙ্গ : পুৰুষ	EMX0059956 ফটো উপলব্ধ	609 নাম : তপন বৰা পিতাৰ নাম: গোপালচন্দ্ৰ বৰা ঘৰ নং : 188 বয়স : 51 লিঙ্গ : পুৰুষ	LRP1910538 ফটো উপলব্ধ
610 নাম : তুলিকা বৰা স্বামীৰ নাম: তপন বৰা ঘৰ নং : 188 বয়স : 34 লিঙ্গ : মহিলা	LRP1910583 ফটো উপলব্ধ	611 নাম : প্ৰতিভা ডেকা স্বামীৰ নাম: মালিন চন্দ্ৰ বৰা ঘৰ নং : 150 বয়স : 54 লিঙ্গ : মহিলা	LRP0730465 ফটো উপলব্ধ	612 নাম : দিলীপ বৰা পিতাৰ নাম: ভবেন বৰা ঘৰ নং : 150 বয়স : 53 লিঙ্গ : পুৰুষ	LRP1913866 ফটো উপলব্ধ
613 নাম : ভবেন বৰা পিতাৰ নাম: ভবক বৰা ঘৰ নং : 150 বয়স : 50 লিঙ্গ : পুৰুষ	LRP1910618 ফটো উপলব্ধ	614 নাম : পপী বৰা স্বামীৰ নাম: ভবেন বৰা ঘৰ নং : 150 বয়স : 39 লিঙ্গ : মহিলা	LRP1910629 ফটো উপলব্ধ	S 615 নাম : ৰসেমাই বৰা স্বামীৰ নাম: দিনাৰাম বৰা ঘৰ নং : 151 বয়স : 63 লিঙ্গ : মহিলা	LRP1910641 ফটো উপলব্ধ
616 নাম : দিপীকা বৰা পিতাৰ নাম: দিনাৰাম বৰা ঘৰ নং : 151 বয়স : 42 লিঙ্গ : মহিলা	LRP1910663 ফটো উপলব্ধ	617 নাম : গোলাপ চন্দ্ৰ বৰা পিতাৰ নাম: ভদ্ৰ কান্ত বৰা ঘৰ নং : 152 বয়স : 61 লিঙ্গ : পুৰুষ	LRP0214148 ফটো উপলব্ধ	#2 618 নাম : পমিলা বৰা স্বামীৰ নাম: গোলাপ চন্দ্ৰ বৰা ঘৰ নং : 152 বয়স : 57 লিঙ্গ : মহিলা	LRP1910685 ফটো উপলব্ধ
619 নাম : বানামনি বৰা পিতাৰ নাম: গোলাপ চন্দ্ৰ বৰা ঘৰ নং : 152 বয়স : 38 লিঙ্গ : পুৰুষ	LRP1910696 ফটো উপলব্ধ	R 620 নাম : দুলন বৰা পিতাৰ নাম: গোলাপ বৰা ঘৰ নং : 152 বয়স : 81 লিঙ্গ : পুৰুষ	LRP0214387 ফটো উপলব্ধ	621 নাম : ৰবীন্দ্ৰ বৰা গুলাপ বৰা পিতাৰ নাম: গুলাপ বৰা ঘৰ নং : 152 বয়স : 28 লিঙ্গ : পুৰুষ	LRP1433911 ফটো উপলব্ধ
622 নাম : জোনাকী ফুকন দুলন বৰা স্বামীৰ নাম: দুলন বৰা ঘৰ নং : 152 বয়স : 24 লিঙ্গ : মহিলা	LRP1401470 ফটো উপলব্ধ	623 নাম : জিতেন বৰা পিতাৰ নাম: নবীন বৰা ঘৰ নং : 153 বয়স : 65 লিঙ্গ : পুৰুষ	LRP1910710 ফটো উপলব্ধ	624 নাম : মীৰা বৰা স্বামীৰ নাম: জিতেন বৰা ঘৰ নং : 153 বয়স : 62 লিঙ্গ : মহিলা	LRP1910721 ফটো উপলব্ধ
625 নাম : বিৰেন বৰা পিতাৰ নাম: নবীন চন্দ্ৰ বৰা ঘৰ নং : 153 বয়স : 55 লিঙ্গ : পুৰুষ	EMX0009597 ফটো উপলব্ধ	626 নাম : বুলু বৰা স্বামীৰ নাম: বিৰেন বৰা ঘৰ নং : 153 বয়স : 49 লিঙ্গ : মহিলা	EMX0016923 ফটো উপলব্ধ	627 নাম : হেমন্ত বৰা পিতাৰ নাম: জিতেন বৰা ঘৰ নং : 153 বয়স : 35 লিঙ্গ : পুৰুষ	LRP1913695 ফটো উপলব্ধ
628 নাম : মিনাকী বৰা স্বামীৰ নাম: দিগন্ত বৰা ঘৰ নং : 153 বয়স : 31 লিঙ্গ : মহিলা	LRP0638254 ফটো উপলব্ধ	629 নাম : ললিত বৰা পিতাৰ নাম: বিৰেন বৰা ঘৰ নং : 153 বয়স : 31 লিঙ্গ : পুৰুষ	EMX0013300 ফটো উপলব্ধ	630 নাম : মুন বৰা পিতাৰ নাম: বিৰেন বৰা ঘৰ নং : 153 বয়স : 27 লিঙ্গ : পুৰুষ	EMX0016873 ফটো উপলব্ধ



631 নাম : শিখামনি বৰা স্বামীৰ নাম : হেমন্ত বৰা ঘৰ নং : 153 বয়স : 26 লিঙ্গ : মহিলা	EMX0183764 ফটো উপলব্ধ	632 নাম : তুলমাই বৰা স্বামীৰ নাম : সৰুবাপু বৰা ঘৰ নং : 158 বয়স : 69 লিঙ্গ : মহিলা	LRP1910765 ফটো উপলব্ধ	633 নাম : প্ৰবীন বৰা পিতাৰ নাম : সৰুবাপু বৰা ঘৰ নং : 158 বয়স : 48 লিঙ্গ : পুৰুষ	LRP1910776 ফটো উপলব্ধ
634 নাম : মনি বৰা স্বামীৰ নাম : প্ৰবীন বৰা ঘৰ নং : 158 বয়স : 40 লিঙ্গ : মহিলা	LRP1910787 ফটো উপলব্ধ	635 নাম : অজিত বৰা পিতাৰ নাম : সৰুবাপু বৰা ঘৰ নং : 158 বয়স : 39 লিঙ্গ : পুৰুষ	LRP1910798 ফটো উপলব্ধ	636 নাম : অৰুণী নাথ স্বামীৰ নাম : অজিত বৰা ঘৰ নং : 154 বয়স : 39 লিঙ্গ : মহিলা	LRP0638106 ফটো উপলব্ধ
637 নাম : হিমন্ত বৰা পিতাৰ নাম : ভদ্রকান্ত বৰা ঘৰ নং : 155 বয়স : 57 লিঙ্গ : পুৰুষ	LRP1910801 ফটো উপলব্ধ	638 নাম : সন্ধ্যা বৰা স্বামীৰ নাম : হিমন্ত বৰা ঘৰ নং : 155 বয়স : 52 লিঙ্গ : মহিলা	LRP1910812 ফটো উপলব্ধ	639 নাম : প্ৰদ্যু বৰা পিতাৰ নাম : হিমন্ত বৰা ঘৰ নং : 155 বয়স : 28 লিঙ্গ : পুৰুষ	LRP0327718 ফটো উপলব্ধ
640 নাম : মণ্টু বৰা পিতাৰ নাম : ভদ্রকান্ত বৰা ঘৰ নং : 156 বয়স : 47 লিঙ্গ : পুৰুষ	LRP1910834 ফটো উপলব্ধ	641 নাম : মামনি বৰা স্বামীৰ নাম : মণ্টু বৰা ঘৰ নং : 156 বয়স : 45 লিঙ্গ : মহিলা	LRP1910845 ফটো উপলব্ধ	642 নাম : যতিন বৰা পিতাৰ নাম : থগে বৰা ঘৰ নং : 159 বয়স : 62 লিঙ্গ : পুৰুষ	LRP1910856 ফটো উপলব্ধ
643 নাম : মমী বৰা স্বামীৰ নাম : যতিন বৰা ঘৰ নং : 159 বয়স : 55 লিঙ্গ : মহিলা	LRP1910867 ফটো উপলব্ধ	644 নাম : বিনীতা বৰা পিতাৰ নাম : যতিন বৰা ঘৰ নং : 159 বয়স : 29 লিঙ্গ : মহিলা	LRP0328856 ফটো উপলব্ধ	645 নাম : পূজা বৰা পিতাৰ নাম : যতিন বৰা ঘৰ নং : 159 বয়স : 26 লিঙ্গ : মহিলা	LRP0419762 ফটো উপলব্ধ
646 নাম : বিষ্ণু বৰা পিতাৰ নাম : যতিন বৰা ঘৰ নং : 159 বয়স : 22 লিঙ্গ : পুৰুষ	LRP1291780 ফটো উপলব্ধ	647 নাম : মুহিকান্ত বৰা পিতাৰ নাম : থগে বৰা ঘৰ নং : 158 বয়স : 66 লিঙ্গ : পুৰুষ	LRP1910878 ফটো উপলব্ধ	648 নাম : মাকন বৰা স্বামীৰ নাম : মুহিকান্ত বৰা ঘৰ নং : 158 বয়স : 57 লিঙ্গ : মহিলা	LRP1910889 ফটো উপলব্ধ
649 নাম : প্ৰাঞ্জল কুমাৰ বৰা পিতাৰ নাম : মুহিকান্ত বৰা ঘৰ নং : 158 বয়স : 40 লিঙ্গ : পুৰুষ	LRP1910890 ফটো উপলব্ধ	650 নাম : শিখা মনি বৰা স্বামীৰ নাম : হেমন্ত বৰা ঘৰ নং : 158 বয়স : 34 লিঙ্গ : মহিলা	LRP0329268 ফটো উপলব্ধ	651 নাম : তৰালী বৰা পিতাৰ নাম : মোহিকান্ত বৰা ঘৰ নং : 158 বয়স : 30 লিঙ্গ : মহিলা	LRP0329409 ফটো উপলব্ধ
652 নাম : নয়নমনি বৰা পিতাৰ নাম : মুহিকান্ত বৰা ঘৰ নং : 158 বয়স : 30 লিঙ্গ : পুৰুষ	LRP1910903 ফটো উপলব্ধ	653 নাম : যোগেন বৰা পিতাৰ নাম : দেউৰাম বৰা ঘৰ নং : 159 বয়স : 66 লিঙ্গ : পুৰুষ	LRP1910914 ফটো উপলব্ধ	654 নাম : পুষ্পা বৰা স্বামীৰ নাম : যোগেন বৰা ঘৰ নং : 159 বয়স : 56 লিঙ্গ : মহিলা	LRP1910925 ফটো উপলব্ধ
655 নাম : নবজিত বৰা পিতাৰ নাম : যোগেন বৰা ঘৰ নং : 159 বয়স : 32 লিঙ্গ : পুৰুষ	LRP1913606 ফটো উপলব্ধ	656 নাম : লক্ষি প্ৰভা দাস স্বামীৰ নাম : নবজিত বৰা ঘৰ নং : 159 বয়স : 29 লিঙ্গ : মহিলা	LRP0329748 ফটো উপলব্ধ	657 নাম : বগাধৰ বৰা পিতাৰ নাম : খগেশ্বৰ বৰা ঘৰ নং : 160 বয়স : 74 লিঙ্গ : পুৰুষ	LRP1910936 ফটো উপলব্ধ
658 নাম : বুলী বৰা স্বামীৰ নাম : হিৰণ্য বৰা ঘৰ নং : 160 বয়স : 42 লিঙ্গ : মহিলা	LRP0596734 ফটো উপলব্ধ	659 নাম : হিৰণ্য বৰা পিতাৰ নাম : বগাধৰ বৰা ঘৰ নং : 160 বয়স : 40 লিঙ্গ : পুৰুষ	LRP0330639 ফটো উপলব্ধ	660 নাম : পল্লব জ্যোতি বৰা পিতাৰ নাম : বগাধৰ বৰা ঘৰ নং : 160 বয়স : 38 লিঙ্গ : পুৰুষ	LRP1910970 ফটো উপলব্ধ



661 নাম : হিৰক জ্যোতি বৰা পিতাৰ নাম: বগাধৰ বৰা ঘৰ নং : ১৬০ বয়স : 31 লিঙ্গ : পুৰুষ	LRP0330746 ফটো উপলব্ধ	662 নাম : কৃষ্ণ ভূঞা বৰা স্বামীৰ নাম: পল্লব জ্যোতি বৰা ঘৰ নং : ১৬০ বয়স : 27 লিঙ্গ : মহিলা	LRP1774454 ফটো উপলব্ধ	663 নাম : পদ্মা বৰা স্বামীৰ নাম: প্ৰেমেশ্বৰ বৰা ঘৰ নং : ১৬১ বয়স : 72 লিঙ্গ : মহিলা	LRP1911008 ফটো উপলব্ধ
664 নাম : উত্তম বৰা পিতাৰ নাম: প্ৰেমেশ্বৰ বৰা ঘৰ নং : ১৬১ বয়স : 38 লিঙ্গ : পুৰুষ	LRP1911020 ফটো উপলব্ধ	665 নাম : কৰন বৰা পিতাৰ নাম: উত্তম বৰা ঘৰ নং : 161 বয়স : 19 লিঙ্গ : পুৰুষ	EMX0126201 ফটো উপলব্ধ	666 নাম : মানিকী বৰা স্বামীৰ নাম: বগাধৰ বৰা ঘৰ নং : ১৬২ বয়স : 72 লিঙ্গ : মহিলা	LRP1911053 ফটো উপলব্ধ
667 নাম : থানেমাই বৰা স্বামীৰ নাম: ৰামধন বৰা ঘৰ নং : ১৬৩ বয়স : 92 লিঙ্গ : মহিলা	LRP1911086 ফটো উপলব্ধ	668 নাম : ভোগেশ্বৰ বৰা পিতাৰ নাম: ৰামধন বৰা ঘৰ নং : ১৬৩ বয়স : 72 লিঙ্গ : পুৰুষ	LRP1911097 ফটো উপলব্ধ	669 নাম : উষা বৰা স্বামীৰ নাম: ভোগেশ্বৰ বৰা ঘৰ নং : ১৬৩ বয়স : 65 লিঙ্গ : মহিলা	LRP1911100 ফটো উপলব্ধ
670 নাম : নমিতা বৰা পিতাৰ নাম: ভোগেশ্বৰ বৰা ঘৰ নং : ১৬৩ বয়স : 39 লিঙ্গ : মহিলা	LRP1911111 ফটো উপলব্ধ	671 নাম : প্ৰণতী দেউৰী স্বামীৰ নাম: মহেন্দ্ৰ দেউৰী ঘৰ নং : ১৬৩ বয়স : 35 লিঙ্গ : মহিলা	LRP0216887 ফটো উপলব্ধ	672 নাম : হীৰক জ্যোতি বৰা পিতাৰ নাম: ভোগেশ্বৰ বৰা ঘৰ নং : ১৬৩ বয়স : 33 লিঙ্গ : পুৰুষ	LRP0216895 ফটো উপলব্ধ
673 নাম : পৰিসিতা শইকীয়া স্বামীৰ নাম: হিৰক জ্যোতি বৰা ঘৰ নং : ১৬৩ বয়স : 29 লিঙ্গ : মহিলা	LRP0419580 ফটো উপলব্ধ	674 নাম : অৰুনচন্দ্ৰ বৰা পিতাৰ নাম: নন্দ্ৰেশ্বৰ বৰা ঘৰ নং : ১৬৪ বয়স : 67 লিঙ্গ : পুৰুষ	LRP1911122 ফটো উপলব্ধ	675 নাম : নিভা বৰা স্বামীৰ নাম: অৰুনচন্দ্ৰ বৰা ঘৰ নং : ১৬৪ বয়স : 55 লিঙ্গ : মহিলা	LRP1911133 ফটো উপলব্ধ
676 নাম : বিপ্লব বৰা পিতাৰ নাম: অৰুনচন্দ্ৰ বৰা ঘৰ নং : ১৬৪ বয়স : 38 লিঙ্গ : পুৰুষ	LRP1911144 ফটো উপলব্ধ	677 নাম : অনন্ত বৰা পিতাৰ নাম: অৰুন চন্দ্ৰ বৰা ঘৰ নং : ১৬৪ বয়স : 35 লিঙ্গ : পুৰুষ	LRP0270868 ফটো উপলব্ধ	678 নাম : ধ্ৰুৱ জ্যোতি বৰা পিতাৰ নাম: অৰুন চন্দ্ৰ বৰা ঘৰ নং : ১৬৪ বয়স : 29 লিঙ্গ : পুৰুষ	LRP2077783 ফটো উপলব্ধ
679 নাম : দিব্যজ্যোতি বৰা পিতাৰ নাম: অৰুন বৰা ঘৰ নং : ১৬৪ বয়স : 25 লিঙ্গ : পুৰুষ	LRP0595660 ফটো উপলব্ধ	680 নাম : তুলমাই ভৰালী স্বামীৰ নাম: টক্ৰেশ্বৰ ভৰালী ঘৰ নং : ১৬৫ বয়স : 67 লিঙ্গ : মহিলা	LRP1911166 ফটো উপলব্ধ	681 নাম : প্ৰণৱ কুমাৰ ভৰালী পিতাৰ নাম: টক্ৰেশ্বৰ ভৰালী ঘৰ নং : ১৬৫ বয়স : 45 লিঙ্গ : পুৰুষ	LRP1911177 ফটো উপলব্ধ
682 নাম : নীলিমা বৰদলৈ ভৰালী স্বামীৰ নাম: প্ৰনৱ ভৰালী ঘৰ নং : ১৬৫ বয়স : 41 লিঙ্গ : মহিলা	LRP0333435 ফটো উপলব্ধ	683 নাম : মনিকা ভৰালী পিতাৰ নাম: টক্ৰেশ্বৰ ভৰালী ঘৰ নং : ১৬৫ বয়স : 40 লিঙ্গ : মহিলা	LRP1911188 ফটো উপলব্ধ	684 নাম : নোমল বৰা পিতাৰ নাম: ভবেলু বৰা ঘৰ নং : ১৬৬ বয়স : 60 লিঙ্গ : পুৰুষ	LRP1911199 ফটো উপলব্ধ
685 নাম : বুলু ভৰালী স্বামীৰ নাম: নোমল বৰা ঘৰ নং : ১৬৬ বয়স : 48 লিঙ্গ : মহিলা	LRP1911202 ফটো উপলব্ধ	686 নাম : প্ৰবাল বৰা পিতাৰ নাম: নোমল বৰা ঘৰ নং : ১৬৬ বয়স : 27 লিঙ্গ : পুৰুষ	LRP0334367 ফটো উপলব্ধ	687 নাম : নীলিমাই বৰা স্বামীৰ নাম: ধনচিং বৰা ঘৰ নং : ১৬৭ বয়স : 52 লিঙ্গ : মহিলা	LRP1911224 ফটো উপলব্ধ
688 নাম : নাৰায়ন বৰা পিতাৰ নাম: ধনচিং বৰা ঘৰ নং : ১৬৭ বয়স : 37 লিঙ্গ : পুৰুষ	LRP1763382 ফটো উপলব্ধ	689 নাম : উৎপল বৰা পিতাৰ নাম: মৃত ধনচিং বৰা ঘৰ নং : ১৬৭ বয়স : 27 লিঙ্গ : পুৰুষ	LRP0596874 ফটো উপলব্ধ	690 নাম : মহেন্দ্ৰ বৰা পিতাৰ নাম: জিউৰাম বৰা ঘৰ নং : ১৬৮ বয়স : 58 লিঙ্গ : পুৰুষ	LRP1911246 ফটো উপলব্ধ



691 নাম : ৰূপালী বৰা স্বামীৰ নাম: মহেন্দ্ৰ বৰা ঘৰ নং : ১৬৮ বয়স : 50 লিঙ্গ : মহিলা	LRP1911257 ফটো উপলব্ধ	692 নাম : অজিত বৰা পিতাৰ নাম: মহেন্দ্ৰ বৰা ঘৰ নং : ১৬৮ বয়স : 32 লিঙ্গ : পুৰুষ	LRP0335208 ফটো উপলব্ধ	693 নাম : দিপজ্যোতি বৰা পিতাৰ নাম: মহেন্দ্ৰ বৰা ঘৰ নং : ১৬৮ বয়স : 31 লিঙ্গ : পুৰুষ	LRP0335026 ফটো উপলব্ধ
694 নাম : বংশীধৰ বৰা পিতাৰ নাম: কলিয়া বৰা ঘৰ নং : ১৬৯ বয়স : 72 লিঙ্গ : পুৰুষ	LRP1911280 ফটো উপলব্ধ	695 নাম : বনু বৰা স্বামীৰ নাম: বংশীধৰ বৰা ঘৰ নং : ১৬৯ বয়স : 50 লিঙ্গ : মহিলা	LRP1911291 ফটো উপলব্ধ	696 নাম : দিপক কুমাৰ বৰা পিতাৰ নাম: বাংশীধৰ বৰা ঘৰ নং : ১৬৯ বয়স : 27 লিঙ্গ : পুৰুষ	LRP0356501 ফটো উপলব্ধ
697 নাম : ধীৰেন নাথ পিতাৰ নাম: মৃত চেতন নাথ ঘৰ নং : ১৭০ বয়স : 57 লিঙ্গ : পুৰুষ	LRP1911304 ফটো উপলব্ধ	698 নাম : কবিতা দেৱী স্বামীৰ নাম: ধীৰেন নাথ ঘৰ নং : ১৭০ বয়স : 49 লিঙ্গ : মহিলা	LRP1911315 ফটো উপলব্ধ	699 নাম : মনোজ কুমাৰ নাথ পিতাৰ নাম: ধীৰেন নাথ ঘৰ নং : ১৭০ বয়স : 25 লিঙ্গ : পুৰুষ	LRP0419713 ফটো উপলব্ধ
700 নাম : হিৰণ্য কুমাৰ নাথ পিতাৰ নাম: ধীৰেন নাথ ঘৰ নং : ১৭০ বয়স : 25 লিঙ্গ : পুৰুষ	LRP0596650 ফটো উপলব্ধ	701 নাম : কনমাই বৰা স্বামীৰ নাম: সৰুলৰা বৰা ঘৰ নং : ১৭১ বয়স : 82 লিঙ্গ : মহিলা	LRP1911326 ফটো উপলব্ধ	702 নাম : বুবু বৰা পিতাৰ নাম: সৰুলৰা বৰা ঘৰ নং : ১৭১ বয়স : 62 লিঙ্গ : পুৰুষ	LRP1911337 ফটো উপলব্ধ
703 নাম : প্ৰেমলতা বৰা স্বামীৰ নাম: বুবু বৰা ঘৰ নং : ১৭১ বয়স : 57 লিঙ্গ : মহিলা	LRP1911348 ফটো উপলব্ধ	704 নাম : দিপজ্যোতি বৰা পিতাৰ নাম: বুবু বৰা ঘৰ নং : ১৭১ বয়স : 28 লিঙ্গ : পুৰুষ	LRP0337659 ফটো উপলব্ধ	705 নাম : বিপুল বৰা পিতাৰ নাম: তনুৰাম বৰা ঘৰ নং : ১৭৩ বয়স : 48 লিঙ্গ : পুৰুষ	LRP1911382 ফটো উপলব্ধ
706 নাম : জন বৰা স্বামীৰ নাম: বিপুল বৰা ঘৰ নং : ১৭৩ বয়স : 42 লিঙ্গ : মহিলা	LRP1911393 ফটো উপলব্ধ	707 নাম : লীলাঅতি বৰা পিতাৰ নাম: মৃত ৰামহৰি বৰা ঘৰ নং : ১৭৩ বয়স : 40 লিঙ্গ : মহিলা	LRP0360081 ফটো উপলব্ধ	# 708 নাম : ডলি বৰা পিতাৰ নাম: অৰুণ চন্দ্ৰ বৰা ঘৰ নং : ১৭৩ বয়স : 33 লিঙ্গ : মহিলা	LRP0218925 ফটো উপলব্ধ
709 নাম : পলী বৰা পিতাৰ নাম: বিপুল বৰা ঘৰ নং : ১৭৩ বয়স : 25 লিঙ্গ : মহিলা	LRP0594671 ফটো উপলব্ধ	710 নাম : প্ৰেমলতা ভৰালী স্বামীৰ নাম: ৰবীন্দ্ৰ ভৰালী ঘৰ নং : ১৭৪ বয়স : 72 লিঙ্গ : মহিলা	LRP1911417 ফটো উপলব্ধ	711 নাম : পদম ভৰালী পিতাৰ নাম: ৰবীন্দ্ৰ ভৰালী ঘৰ নং : ১৭৪ বয়স : 49 লিঙ্গ : পুৰুষ	LRP1911428 ফটো উপলব্ধ
712 নাম : কৃষ্ণৰাম বৰা পিতাৰ নাম: বাপুতি বৰা ঘৰ নং : ১৭৫ বয়স : 82 লিঙ্গ : পুৰুষ	LRP1911440 ফটো উপলব্ধ	713 নাম : জানেমাই বৰা স্বামীৰ নাম: কৃষ্ণৰাম বৰা ঘৰ নং : ১৭৫ বয়স : 72 লিঙ্গ : মহিলা	LRP1911451 ফটো উপলব্ধ	714 নাম : বিৰিঞ্চী বৰা পিতাৰ নাম: কৃষ্ণৰাম বৰা ঘৰ নং : ১৭৫ বয়স : 44 লিঙ্গ : পুৰুষ	LRP1911462 ফটো উপলব্ধ
715 নাম : দেৱযানী মৰান বৰা স্বামীৰ নাম: বিৰিঞ্চী বৰা ঘৰ নং : 175 বয়স : 40 লিঙ্গ : মহিলা	JMV5039509 ফটো উপলব্ধ	716 নাম : দিপাংকৰ বৰা পিতাৰ নাম: কৃষ্ণৰাম বৰা ঘৰ নং : ১৭৫ বয়স : 32 লিঙ্গ : পুৰুষ	LRP1913899 ফটো উপলব্ধ	717 নাম : জোনমনি দেৱী বৰা স্বামীৰ নাম: দিপাংকৰ বৰা ঘৰ নং : ১৭৫ বয়স : 30 লিঙ্গ : মহিলা	LRP0596502 ফটো উপলব্ধ
718 নাম : বুদ্ধিৰাম বৰা পিতাৰ নাম: সোমেশ্বৰ বৰা ঘৰ নং : ১৭৬ বয়স : 67 লিঙ্গ : পুৰুষ	LRP1911495 ফটো উপলব্ধ	719 নাম : মামনি বৰা স্বামীৰ নাম: বুদ্ধিৰাম বৰা ঘৰ নং : ১৭৬ বয়স : 45 লিঙ্গ : মহিলা	LRP1911508 ফটো উপলব্ধ	720 নাম : ইন্ট বৰা পিতাৰ নাম: বুদ্ধিৰাম বৰা ঘৰ নং : ১৭৬ বয়স : 39 লিঙ্গ : পুৰুষ	LRP1911520 ফটো উপলব্ধ



721 নাম : ঠানুৰাম বৰা পিতাৰ নাম: মৃত সোমেশ্বৰ বৰা ঘৰ নং : ১৭৭ বয়স : 59 লিঙ্গ : পুৰুষ	LRP0219758 ফটো উপলব্ধ	722 নাম : অঞ্জলী বৰা স্বামীৰ নাম: মনিৰাম বৰা ঘৰ নং : ১৭৭ বয়স : 50 লিঙ্গ : মহিলা	LRP1911553 ফটো উপলব্ধ	723 নাম : নিতুমনি বৰা স্বামীৰ নাম: ঠানুৰাম বৰা ঘৰ নং : ১৭৭ বয়স : 46 লিঙ্গ : মহিলা	LRP0219766 ফটো উপলব্ধ
724 নাম : ৰূপৰাম বৰা পিতাৰ নাম: বাপুতি বৰা ঘৰ নং : ১৭৮ বয়স : 72 লিঙ্গ : পুৰুষ	LRP1911564 ফটো উপলব্ধ	725 নাম : অমৰজিত বৰা পিতাৰ নাম: ৰূপৰাম বৰা ঘৰ নং : ১৭৮ বয়স : 30 লিঙ্গ : পুৰুষ	LRP0220046 ফটো উপলব্ধ	726 নাম : ভূমিধৰ বৰা পিতাৰ নাম: বাপুতি বৰা ঘৰ নং : ১৭৯ বয়স : 69 লিঙ্গ : পুৰুষ	LRP1911600 ফটো উপলব্ধ
727 নাম : থানুৰাম বৰা পিতাৰ নাম: বাপুতি বৰা ঘৰ নং : ১৭৯ বয়স : 65 লিঙ্গ : পুৰুষ	LRP1911586 ফটো উপলব্ধ	728 নাম : শান্তিৰাম বৰা পিতাৰ নাম: বাপুতি বৰা ঘৰ নং : ১৭৯ বয়স : 62 লিঙ্গ : পুৰুষ	LRP1911622 ফটো উপলব্ধ	729 নাম : চন্দনা বৰা স্বামীৰ নাম: থানুৰাম বৰা ঘৰ নং : ১৭৯ বয়স : 53 লিঙ্গ : মহিলা	LRP1911597 ফটো উপলব্ধ
730 নাম : স্নাতা বৰা স্বামীৰ নাম: ভূমিধৰ বৰা ঘৰ নং : ১৭৯ বয়স : 51 লিঙ্গ : মহিলা	LRP0341479 ফটো উপলব্ধ	731 নাম : নিজমনি দুৱৰা স্বামীৰ নাম: শান্তিৰাম বৰা ঘৰ নং : ১৭৯ বয়স : 35 লিঙ্গ : মহিলা	LRP0220426 ফটো উপলব্ধ	732 নাম : যমুনা বৰা পিতাৰ নাম: থানুৰাম বৰা ঘৰ নং : 179 বয়স : 25 লিঙ্গ : মহিলা	LRP0634410 ফটো উপলব্ধ
733 নাম : মিন্টু কুমাৰ বৰা পিতাৰ নাম: পুৱাল বৰা ঘৰ নং : ১৮০ বয়স : 51 লিঙ্গ : পুৰুষ	LRP1913913 ফটো উপলব্ধ	734 নাম : মিথুন বৰা পিতাৰ নাম: নৰেন বৰা ঘৰ নং : ১৮০ বয়স : 45 লিঙ্গ : পুৰুষ	LRP1911677 ফটো উপলব্ধ	735 নাম : গীতাজুলী বৰদলৈ স্বামীৰ নাম: মিতুন বৰা ঘৰ নং : ১৮০ বয়স : 37 লিঙ্গ : মহিলা	LRP0220897 ফটো উপলব্ধ
736 নাম : শাৰঙ্গপ্ৰসাদ বৰা পিতাৰ নাম: মিন্টু কুমাৰ বৰা ঘৰ নং : ১৮০ বয়স : 36 লিঙ্গ : পুৰুষ	LRP1913924 ফটো উপলব্ধ	737 নাম : কাশ্যপ কুমাৰ বৰা পিতাৰ নাম: মিন্টু কুমাৰ বৰা ঘৰ নং : ১৮০ বয়স : 35 লিঙ্গ : পুৰুষ	LRP1913935 ফটো উপলব্ধ	738 নাম : দীপ জ্যোতি বৰা পিতাৰ নাম: নৰেন বৰা ঘৰ নং : 180 বয়স : 29 লিঙ্গ : পুৰুষ	LRP0636308 ফটো উপলব্ধ
739 নাম : গোলাপী বৰা স্বামীৰ নাম: নন্দেশ্বৰ বৰা ঘৰ নং : ১৮১ বয়স : 93 লিঙ্গ : মহিলা	LRP1911757 ফটো উপলব্ধ	740 নাম : কনক চন্দ্ৰ বৰা পিতাৰ নাম: নন্দেশ্বৰ বৰা ঘৰ নং : ১৮১ বয়স : 50 লিঙ্গ : পুৰুষ	LRP1911713 ফটো উপলব্ধ	741 নাম : জয়দেব বৰা পিতাৰ নাম: নন্দেশ্বৰ বৰা ঘৰ নং : ১৮২ বয়স : 51 লিঙ্গ : পুৰুষ	LRP1911768 ফটো উপলব্ধ
742 নাম : প্ৰনতী বৰা স্বামীৰ নাম: জয়দেব বৰা ঘৰ নং : ১৮২ বয়স : 41 লিঙ্গ : মহিলা	LRP0272617 ফটো উপলব্ধ	743 নাম : প্ৰনিমা বৰা স্বামীৰ নাম: টপেশ্বৰ বৰা ঘৰ নং : ১৮৩ বয়স : 47 লিঙ্গ : মহিলা	LRP1911804 ফটো উপলব্ধ	744 নাম : দীপ জ্যোতি বৰা পিতাৰ নাম: টপেশ্বৰ বৰা ঘৰ নং : ১৮৩ বয়স : 34 লিঙ্গ : পুৰুষ	LRP1913844 ফটো উপলব্ধ
745 নাম : যমুনা বৰা পিতাৰ নাম: মহেন্দ্ৰ বৰা ঘৰ নং : ১৮৩ বয়স : 33 লিঙ্গ : মহিলা	LRP1913797 ফটো উপলব্ধ	746 নাম : বিপ্লব বৰা পিতাৰ নাম: তপেশ্বৰ বৰা ঘৰ নং : ১৮৩ বয়স : 30 লিঙ্গ : পুৰুষ	LRP0272799 ফটো উপলব্ধ	747 নাম : দন্দীৰাম বৰা পিতাৰ নাম: থগোকান্ত বৰা ঘৰ নং : ১৮৪ বয়স : 81 লিঙ্গ : পুৰুষ	LRP1911815 ফটো উপলব্ধ
748 নাম : কনমাই বৰা স্বামীৰ নাম: দন্দীৰাম বৰা ঘৰ নং : ১৮৪ বয়স : 72 লিঙ্গ : মহিলা	LRP1911826 ফটো উপলব্ধ	749 নাম : লক্ষ্যজ্যোতি বৰা পিতাৰ নাম: দন্দীৰাম বৰা ঘৰ নং : ১৮৪ বয়স : 41 লিঙ্গ : পুৰুষ	LRP0344566 ফটো উপলব্ধ	750 নাম : লিলিমাই বৰা পিতাৰ নাম: দন্দীৰাম বৰা ঘৰ নং : ১৮৪ বয়স : 38 লিঙ্গ : মহিলা	LRP1911837 ফটো উপলব্ধ



751 নাম : বীনা বৰা স্বামীৰ নাম : দীন বৰা ঘৰ নং : 1৮৫ বয়স : 62 লিঙ্গ : মহিলা	LRP1911859 ফটো উপলব্ধ	752 নাম : গৌতম বৰা পিতাৰ নাম : দীন বৰা ঘৰ নং : 1৮৫ বয়স : 32 লিঙ্গ : পুৰুষ	LRP0345306 ফটো উপলব্ধ	753 নাম : মিতুল কুমাৰ বৰা পিতাৰ নাম : দীৰ্ঘাম বৰা ঘৰ নং : 1৮৭ বয়স : 44 লিঙ্গ : পুৰুষ	LRP1911893 ফটো উপলব্ধ
754 নাম : তিলো বৰা স্বামীৰ নাম : হৰেন্দ্ৰ বৰা ঘৰ নং : 1৮৭ বয়স : 42 লিঙ্গ : মহিলা	LRP1911882 ফটো উপলব্ধ	755 নাম : মামনি বৰুৱা বৰা স্বামীৰ নাম : তপন বৰা ঘৰ নং : 187 বয়স : 39 লিঙ্গ : মহিলা	LRP1400902 ফটো উপলব্ধ	756 নাম : বিপুল বৰা লেট হৰেন্দ্ৰ বৰা পিতাৰ নাম : লেট হৰেন্দ্ৰ বৰা বৰা ঘৰ নং : 187 বয়স : 25 লিঙ্গ : পুৰুষ	LRP1331453 ফটো উপলব্ধ
757 নাম : ভোগেশ্বৰী বৰা স্বামীৰ নাম : সোমেশ্বৰ বৰা ঘৰ নং : 1৮৮ বয়স : 72 লিঙ্গ : মহিলা	LRP1911928 ফটো উপলব্ধ	758 নাম : ভাৰত বৰা পিতাৰ নাম : সোমেশ্বৰ বৰা ঘৰ নং : 1৮৮ বয়স : 41 লিঙ্গ : পুৰুষ	LRP1911939 ফটো উপলব্ধ	759 নাম : মাইন বৰা স্বামীৰ নাম : ভাৰত বৰা ঘৰ নং : 1৮৮ বয়স : 40 লিঙ্গ : মহিলা	LRP0222588 ফটো উপলব্ধ
760 নাম : লক্ষীৰাম বৰা মাতৃৰ নাম : ভোগেশ্বৰী বৰা ঘৰ নং : 1৮৮ বয়স : 40 লিঙ্গ : পুৰুষ	LRP0222547 ফটো উপলব্ধ	761 নাম : নিৰলা বৰা স্বামীৰ নাম : বুদ্ধেশ্বৰ বৰা ঘৰ নং : 1৮৯ বয়স : 72 লিঙ্গ : মহিলা	LRP1911951 ফটো উপলব্ধ	762 নাম : মনুট বৰা পিতাৰ নাম : বুদ্ধেশ্বৰ বৰা ঘৰ নং : 1৮৯ বয়স : 47 লিঙ্গ : পুৰুষ	LRP1911962 ফটো উপলব্ধ
763 নাম : তৰালি বৰা স্বামীৰ নাম : মন্তু বৰা ঘৰ নং : 189 বয়স : 44 লিঙ্গ : মহিলা	LRP0637967 ফটো উপলব্ধ	764 নাম : নিৰঞ্জন বৰা পিতাৰ নাম : বুদ্ধেশ্বৰ বৰা ঘৰ নং : 1৮৯ বয়স : 41 লিঙ্গ : পুৰুষ	LRP1911984 ফটো উপলব্ধ	765 নাম : জুলি বৰদলৈ বৰা স্বামীৰ নাম : নিৰঞ্জন বৰা ঘৰ নং : 1৮৯ বয়স : 32 লিঙ্গ : মহিলা	LRP1913786 ফটো উপলব্ধ
766 নাম : ৰিংকী বৰা স্বামীৰ নাম : দেৱজিত বৰা ঘৰ নং : 1৮৯ বয়স : 28 লিঙ্গ : মহিলা	LRP0347757 ফটো উপলব্ধ	767 নাম : দেৱজিত বৰা পিতাৰ নাম : বুদ্ধেশ্বৰ বৰা ঘৰ নং : 1৮৯ বয়স : 28 লিঙ্গ : পুৰুষ	LRP0347765 ফটো উপলব্ধ	768 নাম : দিগন্ত বৰা পিতাৰ নাম : বুদ্ধেশ্বৰ বৰা ঘৰ নং : 189 বয়স : 26 লিঙ্গ : পুৰুষ	LRP0635581 ফটো উপলব্ধ
769 নাম : ধনেশ্বৰ বৰা পিতাৰ নাম : দয়াৰাম বৰা ঘৰ নং : 1৯০ বয়স : 59 লিঙ্গ : পুৰুষ	LRP1911995 ফটো উপলব্ধ	770 নাম : দিলীপী বৰা স্বামীৰ নাম : ধনেশ্বৰ বৰা ঘৰ নং : 1৯০ বয়স : 59 লিঙ্গ : মহিলা	LRP1912001 ফটো উপলব্ধ	771 নাম : মলয়া বৰা পিতাৰ নাম : ধনেশ্বৰ বৰা ঘৰ নং : 1৯০ বয়স : 38 লিঙ্গ : মহিলা	LRP1912012 ফটো উপলব্ধ
772 নাম : প্ৰতিভা দেৱী মজুমদাৰ স্বামীৰ নাম : অতুল মজুমদাৰ ঘৰ নং : 1৯০ বয়স : 33 লিঙ্গ : মহিলা	LRP1913742 ফটো উপলব্ধ	773 নাম : বিশ্বজিৎ বৰা পিতাৰ নাম : ধনেশ্বৰ বৰা ঘৰ নং : 1৯০ বয়স : 32 লিঙ্গ : পুৰুষ	LRP1913617 ফটো উপলব্ধ	774 নাম : বংশীধৰ বৰা পিতাৰ নাম : দয়াৰাম বৰা ঘৰ নং : 1৯১ বয়স : 57 লিঙ্গ : পুৰুষ	LRP1912023 ফটো উপলব্ধ
775 নাম : নলিনী বৰা স্বামীৰ নাম : বংশীধৰ বৰা ঘৰ নং : 1৯১ বয়স : 55 লিঙ্গ : মহিলা	LRP1912034 ফটো উপলব্ধ	776 নাম : হিৰণ্য বৰা পিতাৰ নাম : বংশধৰ বৰা ঘৰ নং : 1৯১ বয়স : 32 লিঙ্গ : পুৰুষ	LRP1913902 ফটো উপলব্ধ	777 নাম : দয়াৰাম বৰা পিতাৰ নাম : ভোগীৰাম বৰা ঘৰ নং : 1৯২ বয়স : 92 লিঙ্গ : পুৰুষ	LRP1912045 ফটো উপলব্ধ
778 নাম : বিন্দু কুলিতা বৰা স্বামীৰ নাম : মিহিৰাম বৰা ঘৰ নং : 192 বয়স : 46 লিঙ্গ : মহিলা	LRP0634634 ফটো উপলব্ধ	779 নাম : হৰেন্দ্ৰ বৰা পিতাৰ নাম : বিহুৰাম বৰা ঘৰ নং : 1৯৩ বয়স : 77 লিঙ্গ : পুৰুষ	LRP1912078 ফটো উপলব্ধ	780 নাম : ধৰ্মকান্ত বৰা পিতাৰ নাম : হৰেন্দ্ৰ বৰা ঘৰ নং : 1৯৩ বয়স : 54 লিঙ্গ : পুৰুষ	LRP1912090 ফটো উপলব্ধ



781 নাম : সনাথ কুমাৰ বৰা পিতাৰ নাম: ইৰেণ্ড্র বৰা ঘৰ নং : ১৯৩ বয়স : 42 লিঙ্গ : পুৰুষ	LRP1912147 ফটো উপলব্ধ	782 নাম : নাৰায়ন বৰা পিতাৰ নাম: হৰেণ্ড্র বৰা ঘৰ নং : ১৯৩ বয়স : 41 লিঙ্গ : পুৰুষ	LRP1912125 ফটো উপলব্ধ	783 নাম : জুন বৰা স্বামীৰ নাম: ধৰ্মকান্ত বৰা ঘৰ নং : ১৩ বয়স : 36 লিঙ্গ : মহিলা	LRP0350876 ফটো উপলব্ধ
784 নাম : বৰ্ণালী বৰা স্বামীৰ নাম: নাৰায়ন বৰা ঘৰ নং : ১৯৩ বয়স : 29 লিঙ্গ : মহিলা	LRP0351056 ফটো উপলব্ধ	785 নাম : বিৰেন বৰা পিতাৰ নাম: উপেন বৰা ঘৰ নং : ১৯৪ বয়স : 63 লিঙ্গ : পুৰুষ	LRP1912158 ফটো উপলব্ধ	786 নাম : ভানু বৰা স্বামীৰ নাম: বিৰেন বৰা ঘৰ নং : ১৯৪ বয়স : 57 লিঙ্গ : মহিলা	LRP1912169 ফটো উপলব্ধ
787 নাম : ভুবন চন্দ্ৰ বৰা পিতাৰ নাম: উপেন বৰা ঘৰ নং : ১৯৫ বয়স : 82 লিঙ্গ : পুৰুষ	LRP1912170 ফটো উপলব্ধ	788 নাম : ভোগীলা বৰা স্বামীৰ নাম: ভুবন চন্দ্ৰ বৰা ঘৰ নং : ১৯৫ বয়স : 72 লিঙ্গ : মহিলা	LRP1912181 ফটো উপলব্ধ	789 নাম : পংকজ বৰা পিতাৰ নাম: ভুবন চন্দ্ৰ বৰা ঘৰ নং : ১৯৫ বয়স : 40 লিঙ্গ : পুৰুষ	LRP1912205 ফটো উপলব্ধ
790 নাম : কমল বৰা পিতাৰ নাম: ভুবন বৰা ঘৰ নং : ১৯৫ বয়স : 40 লিঙ্গ : পুৰুষ	LRP0351908 ফটো উপলব্ধ	791 নাম : ৰাতুল বৰা পিতাৰ নাম: ভুবন চন্দ্ৰ বৰা ঘৰ নং : ১৯৫ বয়স : 38 লিঙ্গ : পুৰুষ	LRP1912216 ফটো উপলব্ধ	792 নাম : দীনেশ বৰা পিতাৰ নাম: ৰমাকান্ত বৰা ঘৰ নং : ১৯৬ বয়স : 65 লিঙ্গ : পুৰুষ	LRP1912249 ফটো উপলব্ধ
793 নাম : যুতিকা বৰা স্বামীৰ নাম: দীনেশ বৰা ঘৰ নং : ১৯৬ বয়স : 55 লিঙ্গ : মহিলা	LRP1912250 ফটো উপলব্ধ	794 নাম : ভাৰত বৰা পিতাৰ নাম: ৰমাকান্ত বৰা ঘৰ নং : ১৯৬ বয়স : 47 লিঙ্গ : পুৰুষ	LRP1912261 ফটো উপলব্ধ	795 নাম : পল্লবী বৰা স্বামীৰ নাম: ভাৰত বৰা ঘৰ নং : ১৯৬ বয়স : 33 লিঙ্গ : মহিলা	LRP0352435 ফটো উপলব্ধ
796 নাম : ৰশ্মি বৰা স্বামীৰ নাম: দিলীপ বৰা ঘৰ নং : ১৯৭ বয়স : 47 লিঙ্গ : মহিলা	LRP1912283 ফটো উপলব্ধ	797 নাম : লক্ষী সতনামী বৰা স্বামীৰ নাম: দিপাংকৰ বৰা ঘৰ নং : ১৯৭ বয়স : 27 লিঙ্গ : মহিলা	LRP1282698 ফটো উপলব্ধ	798 নাম : দীপাঞ্জলী বৰা পিতাৰ নাম: দিলীপ বৰা ঘৰ নং : ১৯৭ বয়স : 25 লিঙ্গ : মহিলা	LRP1282599 ফটো উপলব্ধ
799 নাম : দিপাংকৰ বৰা পিতাৰ নাম: দিলীপ বৰা ঘৰ নং : ১৯৭ বয়স : 24 লিঙ্গ : পুৰুষ	LRP1286822 ফটো উপলব্ধ	800 নাম : বাবলাল বৰা পিতাৰ নাম: হৰিমোহন বৰা ঘৰ নং : ১৯৮ বয়স : 67 লিঙ্গ : পুৰুষ	LRP1912294 ফটো উপলব্ধ	801 নাম : প্ৰদীপ বৰা পিতাৰ নাম: মৃত হৰিমোহন বৰা ঘৰ নং : ১৯৯ বয়স : 65 লিঙ্গ : পুৰুষ	LRP0224717 ফটো উপলব্ধ
802 নাম : জয়ন্ত বৰা পিতাৰ নাম: প্ৰদীপ বৰা ঘৰ নং : ১৯৯ বয়স : 34 লিঙ্গ : পুৰুষ	LRP1282813 ফটো উপলব্ধ	803 নাম : দিপক বৰা পিতাৰ নাম: দিলীপ বৰা ঘৰ নং : ১৯৯ বয়স : 33 লিঙ্গ : পুৰুষ	LRP0353896 ফটো উপলব্ধ	804 নাম : উত্তম বৰা পিতাৰ নাম: প্ৰদীপ বৰা ঘৰ নং : ১৯৯ বয়স : 29 লিঙ্গ : পুৰুষ	LRP0354076 ফটো উপলব্ধ
805 নাম : দিপ জ্যোতি বৰা পিতাৰ নাম: দিলীপ বৰা ঘৰ নং : ১৯৯ বয়স : 27 লিঙ্গ : পুৰুষ	LRP0354175 ফটো উপলব্ধ	806 নাম : কংকনা বৰা স্বামীৰ নাম: উত্তম বৰা ঘৰ নং : ১৯৯ বয়স : 25 লিঙ্গ : মহিলা	LRP1763192 ফটো উপলব্ধ	807 নাম : অনন্দা বৰা স্বামীৰ নাম: ভূধৰ বৰা ঘৰ নং : ২০০ বয়স : 72 লিঙ্গ : মহিলা	LRP1912341 ফটো উপলব্ধ
808 নাম : দীপ কুমাৰ বৰা পিতাৰ নাম: ভূধৰ বৰা ঘৰ নং : ২০০ বয়স : 32 লিঙ্গ : পুৰুষ	LRP1912352 ফটো উপলব্ধ	809 নাম : প্ৰদীপ বৰা মাতৃৰ নাম: অনন্দা বৰা ঘৰ নং : ২০০ বয়স : 30 লিঙ্গ : পুৰুষ	LRP0355909 ফটো উপলব্ধ	810 নাম : পাপু কুমাৰ বৰা মাতৃৰ নাম: অনন্দা বৰা ঘৰ নং : ২০০ বয়স : 29 লিঙ্গ : পুৰুষ	LRP0355636 ফটো উপলব্ধ



811 নাম : বংমন বৰা পিতাৰ নাম: জামিনী বৰা ঘৰ নং : ২০১ বয়স : 66 লিঙ্গ : পুৰুষ	LRP1912385 ফটো উপলব্ধ	812 নাম : টুটমনি বৰা স্বামীৰ নাম: বংমন বৰা ঘৰ নং : ২০১ বয়স : 55 লিঙ্গ : মহিলা	LRP1912396 ফটো উপলব্ধ	813 নাম : দীপ জ্যোতি বৰা পিতাৰ নাম: বংমন বৰা ঘৰ নং : ২০১ বয়স : 35 লিঙ্গ : পুৰুষ	LRP1913888 ফটো উপলব্ধ
814 নাম : চিএ জ্যোতি বৰা পিতাৰ নাম: বংমন বৰা ঘৰ নং : ২০১ বয়স : 27 লিঙ্গ : পুৰুষ	LRP0359000 ফটো উপলব্ধ	815 নাম : প্ৰস্তুতি লক্ষৰ স্বামীৰ নাম: দীপ জ্যোতি বৰা ঘৰ নং : 201 বয়স : 23 লিঙ্গ : মহিলা	EMX0151100 ফটো উপলব্ধ	816 নাম : ৰূপন বৰা স্বামীৰ নাম: জামিনী বৰা ঘৰ নং : ২০২ বয়স : 87 লিঙ্গ : মহিলা	LRP1912443 ফটো উপলব্ধ
817 নাম : দিৰ্জেন বৰা পিতাৰ নাম: জামিনী বৰা ঘৰ নং : ২০২ বয়স : 55 লিঙ্গ : পুৰুষ	LRP1912409 ফটো উপলব্ধ	818 নাম : পুহেশ্বৰ বৰা পিতাৰ নাম: জামিনী বৰা ঘৰ নং : ২০২ বয়স : 53 লিঙ্গ : পুৰুষ	LRP1912421 ফটো উপলব্ধ	819 নাম : ৰুমী বৰা স্বামীৰ নাম: দিৰ্জেন বৰা ঘৰ নং : ২০২ বয়স : 50 লিঙ্গ : মহিলা	LRP1912410 ফটো উপলব্ধ
820 নাম : নুপেন বৰা পিতাৰ নাম: জামিনী বৰা ঘৰ নং : ২০২ বয়স : 45 লিঙ্গ : পুৰুষ	LRP1912432 ফটো উপলব্ধ	821 নাম : ৰিতু বৰা পিতাৰ নাম: দিৰ্জেন বৰা ঘৰ নং : ২০২ বয়স : 26 লিঙ্গ : পুৰুষ	LRP0358911 ফটো উপলব্ধ	822 নাম : ভোগেশ্বৰী বৰা স্বামীৰ নাম: বলোধৰ বৰা ঘৰ নং : ২০৩ বয়স : 87 লিঙ্গ : মহিলা	LRP1912476 ফটো উপলব্ধ
823 নাম : পনিৰাম বৰা পিতাৰ নাম: বলোধৰ বৰা ঘৰ নং : ২০৩ বয়স : 52 লিঙ্গ : পুৰুষ	LRP1912454 ফটো উপলব্ধ	824 নাম : কলিমাই বৰা স্বামীৰ নাম: পনিৰাম বৰা ঘৰ নং : ২০৩ বয়স : 47 লিঙ্গ : মহিলা	LRP1912465 ফটো উপলব্ধ	825 নাম : দিষ্কাৰ্মনি বৰা পিতাৰ নাম: পনিৰাম বৰা ঘৰ নং : ২০৩ বয়স : 33 লিঙ্গ : মহিলা	LRP0358952 ফটো উপলব্ধ
826 নাম : বকুল চন্দ্ৰ বৰা পিতাৰ নাম: পুনিৰাম বৰা ঘৰ নং : ২০৩ বয়স : 28 লিঙ্গ : পুৰুষ	LRP0357517 ফটো উপলব্ধ	827 নাম : জ্যোতি প্ৰভা ডেকা স্বামীৰ নাম: বকুল চন্দ্ৰ বৰা ঘৰ নং : ২০৩ বয়স : 26 লিঙ্গ : মহিলা	LRP1763218 ফটো উপলব্ধ	828 নাম : পিকমনি বৰা পিতাৰ নাম: পনিৰাম বৰা ঘৰ নং : ২০৩ বয়স : 24 লিঙ্গ : পুৰুষ	LRP1763283 ফটো উপলব্ধ
829 নাম : সেবিকা দেবী পিতাৰ নাম: যোগেন নাথ ঘৰ নং : ২০৪ বয়স : 38 লিঙ্গ : মহিলা	LRP1912501 ফটো উপলব্ধ	830 নাম : দুলন নাথ পিতাৰ নাম: চেতন নাথ ঘৰ নং : ২০৫ বয়স : 50 লিঙ্গ : পুৰুষ	LRP1912512 ফটো উপলব্ধ	831 নাম : সবিতা দেবী স্বামীৰ নাম: দুলন নাথ ঘৰ নং : ২০৫ বয়স : 44 লিঙ্গ : মহিলা	LRP1912523 ফটো উপলব্ধ
832 নাম : নয়ন জ্যোতি নাথ পিতাৰ নাম: দুলন নাথ ঘৰ নং : ২০৫ বয়স : 26 লিঙ্গ : পুৰুষ	LRP0596841 ফটো উপলব্ধ	833 নাম : লক্ষ্য জ্যোতি নাথ পিতাৰ নাম: দুলন নাথ ঘৰ নং : 205 বয়স : 19 লিঙ্গ : পুৰুষ	EMX0168419 ফটো উপলব্ধ	834 নাম : ছোবালী বৰা স্বামীৰ নাম: কোলামনি বৰা ঘৰ নং : ২০৬ বয়স : 87 লিঙ্গ : মহিলা	LRP1912567 ফটো উপলব্ধ
835 নাম : ভোগেশ্বৰ বৰা পিতাৰ নাম: কোলামনি বৰা ঘৰ নং : ২০৬ বয়স : 57 লিঙ্গ : পুৰুষ	LRP1912534 ফটো উপলব্ধ	836 নাম : কুমকুম বৰা স্বামীৰ নাম: ভোগেশ্বৰ বৰা ঘৰ নং : ২০৬ বয়স : 55 লিঙ্গ : মহিলা	LRP1912545 ফটো উপলব্ধ	837 নাম : অমিয় কুমাৰ বৰা পিতাৰ নাম: ভোগেশ্বৰ বৰা ঘৰ নং : ২০৬ বয়স : 36 লিঙ্গ : পুৰুষ	LRP0358515 ফটো উপলব্ধ
838 নাম : অৰুনা বৰা স্বামীৰ নাম: অমিয় কুমাৰ বৰা ঘৰ নং : ২০৬ বয়স : 33 লিঙ্গ : মহিলা	LRP0358648 ফটো উপলব্ধ	839 নাম : নিয়ন বৰা পিতাৰ নাম: মোহন বৰা ঘৰ নং : ২০৭ বয়স : 65 লিঙ্গ : পুৰুষ	LRP1912578 ফটো উপলব্ধ	840 নাম : দেবকান্ত বৰা পিতাৰ নাম: মোহন বৰা ঘৰ নং : ২০৭ বয়স : 51 লিঙ্গ : পুৰুষ	LRP1912590 ফটো উপলব্ধ



841 নাম : জলী বৰা স্বামীৰ নাম: নিয়ন বৰা ঘৰ নং : ২০৭ বয়স : 50 লিঙ্গ : মহিলা	LRP1912589 ফটো উপলব্ধ	842 নাম : বজ্জেন্তী বৰা স্বামীৰ নাম: দেবকান্ত বৰা ঘৰ নং : ২০৭ বয়স : 45 লিঙ্গ : মহিলা	LRP1912603 ফটো উপলব্ধ	843 নাম : ভাস্কৰ বৰা পিতাৰ নাম: নিয়ন বৰা ঘৰ নং : ২০৭ বয়স : 28 লিঙ্গ : পুৰুষ	LRP0359117 ফটো উপলব্ধ
844 নাম : ওৰমিলা বৰা স্বামীৰ নাম: ভাস্কৰ বৰা ঘৰ নং : ২০৭ বয়স : 23 লিঙ্গ : মহিলা	LRP1774439 ফটো উপলব্ধ	845 নাম : বিকাশ বৰা পিতাৰ নাম: দেবকান্ত বৰা ঘৰ নং : ২০৭ বয়স : 23 লিঙ্গ : পুৰুষ	LRP1292259 ফটো উপলব্ধ	846 নাম : মনজিৎ বৰা পিতাৰ নাম: দেবকান্ত বৰা ঘৰ নং : 207 বয়স : 19 লিঙ্গ : পুৰুষ	EMX0183780 ফটো উপলব্ধ
847 নাম : নোমল চন্দ্ৰ বৰা পিতাৰ নাম: লিলাই বৰা ঘৰ নং : ২০৮ বয়স : 72 লিঙ্গ : পুৰুষ	LRP1912636 ফটো উপলব্ধ	848 নাম : কবিতা বৰা স্বামীৰ নাম: নোমল চন্দ্ৰ বৰা ঘৰ নং : ২০৮ বয়স : 62 লিঙ্গ : মহিলা	LRP1912647 ফটো উপলব্ধ	849 নাম : লক্ষ্যজিত বৰা পিতাৰ নাম: নোমল চন্দ্ৰ বৰা ঘৰ নং : ২০৮ বয়স : 42 লিঙ্গ : পুৰুষ	LRP1912658 ফটো উপলব্ধ
850 নাম : মাইন বৰা পিতাৰ নাম: নোমল চন্দ্ৰ বৰা ঘৰ নং : ২০৮ বয়স : 32 লিঙ্গ : মহিলা	LRP1912669 ফটো উপলব্ধ	851 নাম : বিউটি বৰা স্বামীৰ নাম: হৰিকান্ত বৰা ঘৰ নং : ২০৯ বয়স : 50 লিঙ্গ : মহিলা	LRP1912681 ফটো উপলব্ধ	852 নাম : বিমান বৰা পিতাৰ নাম: হৰি কান্ত বৰা ঘৰ নং : 209 বয়স : 21 লিঙ্গ : পুৰুষ	EMX0009290 ফটো উপলব্ধ
853 নাম : প্ৰেমাকান্ত নাথ পিতাৰ নাম: সুৰেশ চন্দ্ৰ নাথ ঘৰ নং : ২১০ বয়স : 67 লিঙ্গ : পুৰুষ	LRP1912705 ফটো উপলব্ধ	854 নাম : কাঞ্চন দেবী স্বামীৰ নাম: প্ৰেমাকান্ত নাথ ঘৰ নং : ২১০ বয়স : 57 লিঙ্গ : মহিলা	LRP1912716 ফটো উপলব্ধ	855 নাম : মানবিকা দেবী পিতাৰ নাম: প্ৰেমাকান্ত নাথ ঘৰ নং : ২১০ বয়স : 30 লিঙ্গ : মহিলা	LRP1913651 ফটো উপলব্ধ
856 নাম : মিকলো নাথ পিতাৰ নাম: প্ৰেমা কান্ত নাথ ঘৰ নং : 210 বয়স : 27 লিঙ্গ : পুৰুষ	LRP0358671 ফটো উপলব্ধ	857 নাম : বন্দিতা দেবী পিতাৰ নাম: প্ৰেমা কান্ত নাথ ঘৰ নং : 210 বয়স : 23 লিঙ্গ : মহিলা	LRP9360546 ফটো উপলব্ধ	858 নাম : নৰেশ চন্দ্ৰ নাথ পিতাৰ নাম: সুৰেশ চন্দ্ৰ নাথ ঘৰ নং : ২১১ বয়স : 72 লিঙ্গ : পুৰুষ	LRP1912727 ফটো উপলব্ধ
859 নাম : নবজ্যোতি নাথ পিতাৰ নাম: নৰেশ নাথ ঘৰ নং : ২১১ বয়স : 38 লিঙ্গ : পুৰুষ	LRP1912749 ফটো উপলব্ধ	860 নাম : চুমী দেবী স্বামীৰ নাম: নৱ জ্যোতি নাথ ঘৰ নং : ২১১ বয়স : 31 লিঙ্গ : মহিলা	LRP1913662 ফটো উপলব্ধ	861 নাম : অভিজীৎ নাথ পিতাৰ নাম: নৰেশ নাথ ঘৰ নং : ২১১ বয়স : 30 লিঙ্গ : পুৰুষ	LRP0275289 ফটো উপলব্ধ
862 নাম : দিনেশ নাথ মজুমদাৰ পিতাৰ নাম: মৃত ধিৰেন মজুমদাৰ ঘৰ নং : ২১২ বয়স : 52 লিঙ্গ : পুৰুষ	LRP0358630 ফটো উপলব্ধ	863 নাম : বিনু মজুমদাৰ স্বামীৰ নাম: দিনেশ মজুমদাৰ ঘৰ নং : ২১২ বয়স : 52 লিঙ্গ : মহিলা	LRP1912783 ফটো উপলব্ধ	864 নাম : দিপাংকুৰ মজুমদাৰ মাতৃৰ নাম: দিনেশ মজুমদাৰ ঘৰ নং : ২১২ বয়স : 36 লিঙ্গ : পুৰুষ	LRP0361998 ফটো উপলব্ধ
865 নাম : বিনয় মজুমদাৰ পিতাৰ নাম: ধীৰেন্দ্ৰ মজুমদাৰ ঘৰ নং : ২১৩ বয়স : 54 লিঙ্গ : পুৰুষ	LRP1912794 ফটো উপলব্ধ	866 নাম : যমুনা মজুমদাৰ স্বামীৰ নাম: বিনয় মজুমদাৰ ঘৰ নং : ২১৩ বয়স : 46 লিঙ্গ : মহিলা	LRP1912807 ফটো উপলব্ধ	867 নাম : চাৰু মজুমদাৰ স্বামীৰ নাম: শৈলেন্দ্ৰ মজুমদাৰ ঘৰ নং : ২১৪ বয়স : 92 লিঙ্গ : মহিলা	LRP1912841 ফটো উপলব্ধ
868 নাম : নকুল মজুমদাৰ পিতাৰ নাম: শৈলেন্দ্ৰ মজুমদাৰ ঘৰ নং : ২১৪ বয়স : 72 লিঙ্গ : পুৰুষ	LRP1912852 ফটো উপলব্ধ	869 নাম : মল্লিকা মজুমদাৰ স্বামীৰ নাম: নকুল মজুমদাৰ ঘৰ নং : ২১৪ বয়স : 67 লিঙ্গ : মহিলা	LRP1912863 ফটো উপলব্ধ	870 নাম : বাবুল মজুমদাৰ পিতাৰ নাম: শৈলেন্দ্ৰ মজুমদাৰ ঘৰ নং : ২১৪ বয়স : 61 লিঙ্গ : পুৰুষ	LRP0362855 ফটো উপলব্ধ



871	LRP0360230	ফটো উপলব্ধ	872	LRP1912954	ফটো উপলব্ধ	873	LRP1912874	ফটো উপলব্ধ
নাম : শাৰদা বৰা মজুমদাৰ স্বামীৰ নাম: বাবুল মজুমদাৰ ঘৰ নং : ২১৪ বয়স : 56 লিঙ্গ : মহিলা			নাম : অতুল মজুমদাৰ পিতাৰ নাম: শৈলেন্দ্ৰ মজুমদাৰ ঘৰ নং : ২১৪ বয়স : 46 লিঙ্গ : পুৰুষ			নাম : উমা মজুমদাৰ পিতাৰ নাম: নকুল মজুমদাৰ ঘৰ নং : ২১৪ বয়স : 45 লিঙ্গ : পুৰুষ		
874	LRP1912885	ফটো উপলব্ধ	875	LRP0595967	ফটো উপলব্ধ	876	LRP0648345	ফটো উপলব্ধ
নাম : নবজ্যোতি মজুমদাৰ পিতাৰ নাম: নকুল মজুমদাৰ ঘৰ নং : ২১৪ বয়স : 38 লিঙ্গ : পুৰুষ			নাম : চিত্ৰলেখা দেৱী মজুমদাৰ স্বামীৰ নাম: উমা মজুমদাৰ ঘৰ নং : ২১৪ বয়স : 31 লিঙ্গ : মহিলা			নাম : কৌশিক মজুমদাৰ পিতাৰ নাম: বাবুল মজুমদাৰ ঘৰ নং : ২১৪ বয়স : 24 লিঙ্গ : পুৰুষ		
877	LRP1912965	ফটো উপলব্ধ	878	LRP0275545	ফটো উপলব্ধ	879	LRP1913026	ফটো উপলব্ধ
নাম : হেমকান্ত বৰা পিতাৰ নাম: নৰকান্ত বৰা ঘৰ নং : ২১৫ বয়স : 62 লিঙ্গ : পুৰুষ			নাম : ৰূপা বৰা স্বামীৰ নাম: হেমকান্ত বৰা ঘৰ নং : ২১৫ বয়স : 36 লিঙ্গ : মহিলা			নাম : ধনেশ্বৰী বৰা স্বামীৰ নাম: তিহেশ্বৰ বৰা ঘৰ নং : ২১৬ বয়স : 87 লিঙ্গ : মহিলা		
880	LRP1913048	ফটো উপলব্ধ	881	LRP0227959	ফটো উপলব্ধ	882	LRP0596023	ফটো উপলব্ধ
নাম : ধনমলা বৰা স্বামীৰ নাম: ধনীৰাম বৰা ঘৰ নং : ২১৬ বয়স : 50 লিঙ্গ : মহিলা			নাম : আইমা গোহাই বৰা স্বামীৰ নাম: বিশ্বজিত বৰা ঘৰ নং : ২১৬ বয়স : 49 লিঙ্গ : মহিলা			নাম : ধনীৰাম বৰা পিতাৰ নাম: মৃত তিহেশ্বৰ বৰা ঘৰ নং : ২১৬ বয়স : 49 লিঙ্গ : পুৰুষ		
883	LRP1913060	ফটো উপলব্ধ	884	LRP1403732	ফটো উপলব্ধ	885	LRP0364059	ফটো উপলব্ধ
নাম : গনেশ বৰা পিতাৰ নাম: তিহেশ্বৰ বৰা ঘৰ নং : ২১৬ বয়স : 45 লিঙ্গ : পুৰুষ			নাম : ৰূপালি বৰা গনেশ বৰা স্বামীৰ নাম: গনেশ বৰা ঘৰ নং : 216 বয়স : 34 লিঙ্গ : মহিলা			নাম : জয়ৰাম বৰা পিতাৰ নাম: ধনীৰাম বৰা ঘৰ নং : ২১৬ বয়স : 28 লিঙ্গ : পুৰুষ		
886	LRP1913082	ফটো উপলব্ধ	887	LRP1913106	ফটো উপলব্ধ	888	LRP0596403	ফটো উপলব্ধ
নাম : ভদ্রেশ্বৰ বৰা পিতাৰ নাম: একাদশ বৰা ঘৰ নং : ২১৭ বয়স : 82 লিঙ্গ : পুৰুষ			নাম : ৰাজ বৰা পিতাৰ নাম: ভদ্রেশ্বৰ বৰা ঘৰ নং : ২১৭ বয়স : 45 লিঙ্গ : পুৰুষ			নাম : ভনিতা বৰদলৈ বৰা স্বামীৰ নাম: ৰাজ বৰা ঘৰ নং : ২১৭ বয়স : 39 লিঙ্গ : মহিলা		
889	LRP1913117	ফটো উপলব্ধ	890	LRP1403757	ফটো উপলব্ধ	891	EMX0183871	ফটো উপলব্ধ
নাম : ৰীমা বৰা পিতাৰ নাম: ভদ্রেশ্বৰ বৰা ঘৰ নং : ২১৭ বয়স : 38 লিঙ্গ : মহিলা			নাম : ধনঞ্জয় বৰা ভদ্রেশ্বৰ বৰা পিতাৰ নাম: ভদ্রেশ্বৰ বৰা ঘৰ নং : 217 বয়স : 33 লিঙ্গ : পুৰুষ			নাম : অঞ্জলী গোৱালা বৰা স্বামীৰ নাম: ধনঞ্জয় বৰা ঘৰ নং : 217 বয়স : 23 লিঙ্গ : মহিলা		
892	LRP1913208	ফটো উপলব্ধ	893	LRP1913162	ফটো উপলব্ধ	894	LRP1913173	ফটো উপলব্ধ
নাম : সুখিল মজুমদাৰ পিতাৰ নাম: ভূষন মজুমদাৰ ঘৰ নং : ২১৮ বয়স : 62 লিঙ্গ : পুৰুষ			নাম : সুনিল মজুমদাৰ পিতাৰ নাম: চন্দ্ৰ মজুমদাৰ ঘৰ নং : ২১৮ বয়স : 52 লিঙ্গ : পুৰুষ			নাম : মনো মজুমদাৰ পিতাৰ নাম: ভূষন মজুমদাৰ ঘৰ নং : ২১৮ বয়স : 42 লিঙ্গ : মহিলা		
895	LRP1913775	ফটো উপলব্ধ	896	LRP1913219	ফটো উপলব্ধ	897	LRP0275826	ফটো উপলব্ধ
নাম : মনি মজুমদাৰ স্বামীৰ নাম: সুখিল মজুমদাৰ ঘৰ নং : ২১৮ বয়স : 32 লিঙ্গ : মহিলা			নাম : মনি মজুমদাৰ স্বামীৰ নাম: সুখিল মজুমদাৰ ঘৰ নং : ২১৮ বয়স : 57 লিঙ্গ : মহিলা			নাম : বিটো মজুমদাৰ পিতাৰ নাম: সুনিল মজুমদাৰ ঘৰ নং : ২১৯ বয়স : 29 লিঙ্গ : পুৰুষ		
898	LRP1913242	ফটো উপলব্ধ	899	LRP1913264	ফটো উপলব্ধ	900	LRP1913275	ফটো উপলব্ধ
নাম : পূৰ্ণিমা বৰা স্বামীৰ নাম: ঘনশ্যাম বৰা ঘৰ নং : ২২০ বয়স : 75 লিঙ্গ : মহিলা			নাম : প্ৰদীপ বৰা পিতাৰ নাম: ঘনশ্যাম বৰা ঘৰ নং : ২২০ বয়স : 55 লিঙ্গ : পুৰুষ			নাম : শিশুৰাম বৰা পিতাৰ নাম: ঘনশ্যাম বৰা ঘৰ নং : ২২১ বয়স : 53 লিঙ্গ : পুৰুষ		



901 নাম : পদমী বৰা স্বামীৰ নাম: শিশুৰাম বৰা ঘৰ নং : ২২১ বয়স : 46 লিঙ্গ : মহিলা	LRP1913286 ফটো উপলব্ধ	902 নাম : উমা বৰা পিতাৰ নাম: শিশু বৰা ঘৰ নং : 221 বয়স : 25 লিঙ্গ : পুৰুষ	LRP0637512 ফটো উপলব্ধ	903 নাম : লনী বৰা পিতাৰ নাম: শিশুৰাম বৰা ঘৰ নং : 221 বয়স : 22 লিঙ্গ : মহিলা	EMX0183673 ফটো উপলব্ধ
904 নাম : শিশুৰাম বৰা পিতাৰ নাম: তিহেশ্বৰ বৰা ঘৰ নং : ২২২ বয়স : 61 লিঙ্গ : পুৰুষ	LRP1913297 ফটো উপলব্ধ	905 নাম : বিজু বৰা স্বামীৰ নাম: শিশুৰাম বৰা ঘৰ নং : ২২২ বয়স : 57 লিঙ্গ : মহিলা	LRP1913300 ফটো উপলব্ধ	906 নাম : দিপক বৰা পিতাৰ নাম: শিশুৰাম বৰা ঘৰ নং : ২২২ বয়স : 27 লিঙ্গ : পুৰুষ	LRP0367748 ফটো উপলব্ধ
907 নাম : সুনপাল বৰা পিতাৰ নাম: শিশুৰাম বৰা ঘৰ নং : ২২২ বয়স : 25 লিঙ্গ : পুৰুষ	LRP0594705 ফটো উপলব্ধ	908 নাম : নিৰু বৰা স্বামীৰ নাম: সঞ্জয় বৰা ঘৰ নং : ২২৩ বয়স : 42 লিঙ্গ : মহিলা	LRP1913322 ফটো উপলব্ধ	909 নাম : পূৰ্ব জ্যোতি বৰা পিতাৰ নাম: মৃত সঞ্জয় বৰা ঘৰ নং : ২২৩ বয়স : 26 লিঙ্গ : পুৰুষ	LRP0366153 ফটো উপলব্ধ
910 নাম : বিভুমতী হাজৰিকা স্বামীৰ নাম: বিনোদ হাজৰিকা ঘৰ নং : ২২৪ বয়স : 60 লিঙ্গ : মহিলা	LRP1913344 ফটো উপলব্ধ	911 নাম : ধৰ্মেন্দ্র হাজৰিকা পিতাৰ নাম: বিনোদ হাজৰিকা ঘৰ নং : ২২৪ বয়স : 38 লিঙ্গ : পুৰুষ	LRP1913355 ফটো উপলব্ধ	912 নাম : ৰুপকোৱৰ হাজৰিকা পিতাৰ নাম: বিনোদ হাজৰিকা ঘৰ নং : ২২৪ বয়স : 33 লিঙ্গ : পুৰুষ	LRP0368498 ফটো উপলব্ধ
913 নাম : কন্দৰ্প হাজৰিকা পিতাৰ নাম: বিনোদ হাজৰিকা ঘৰ নং : ২২৪ বয়স : 29 লিঙ্গ : পুৰুষ	LRP0368688 ফটো উপলব্ধ	914 নাম : ধ্ৰুৱ জ্যোতি হাজৰিকা পিতাৰ নাম: বিনোদ হাজৰিকা ঘৰ নং : ২২৪ বয়স : 26 লিঙ্গ : পুৰুষ	LRP0357061 ফটো উপলব্ধ	915 নাম : দিব্যজ্যোতি হাজৰিকা পিতাৰ নাম: বিনোদ হাজৰিকা ঘৰ নং : ২২৪ বয়স : 26 লিঙ্গ : পুৰুষ	LRP0357103 ফটো উপলব্ধ
916 নাম : গোলোক হাজৰিকা পিতাৰ নাম: বিনুদ হাজৰিকা ঘৰ নং : ২২৪ বয়স : 25 লিঙ্গ : পুৰুষ	LRP0594713 ফটো উপলব্ধ	917 নাম : ৰমেশ বৰা পিতাৰ নাম: জামিনী বৰা ঘৰ নং : ২২৫ বয়স : 52 লিঙ্গ : পুৰুষ	LRP1913366 ফটো উপলব্ধ	918 নাম : দল বৰা স্বামীৰ নাম: ৰমেশ বৰা ঘৰ নং : ২২৫ বয়স : 45 লিঙ্গ : মহিলা	LRP1913377 ফটো উপলব্ধ
919 নাম : বিপ্লৱ বৰা পিতাৰ নাম: ৰমেশ বৰা ঘৰ নং : ২২৫ বয়স : 25 লিঙ্গ : পুৰুষ	LRP0594564 ফটো উপলব্ধ	920 নাম : কৃষ্ণদাসী সৰকাৰ স্বামীৰ নাম: মতিলাল সৰকাৰ ঘৰ নং : ২২৬ বয়স : 82 লিঙ্গ : মহিলা	LRP1913402 ফটো উপলব্ধ	921 নাম : প্ৰাণ বল্লভ সৰকাৰ পিতাৰ নাম: মতিলাল সৰকাৰ ঘৰ নং : ২২৬ বয়স : 52 লিঙ্গ : পুৰুষ	LRP1913388 ফটো উপলব্ধ
922 নাম : চৈতালী সৰকাৰ স্বামীৰ নাম: প্ৰাণ বল্লভ সৰকাৰ ঘৰ নং : ২২৬ বয়স : 30 লিঙ্গ : মহিলা	LRP1913399 ফটো উপলব্ধ	923 নাম : বাসুদেৱ বৰা পিতাৰ নাম: কান্তিৰাম বৰা ঘৰ নং : ২২৭ বয়স : 58 লিঙ্গ : পুৰুষ	LRP1913413 ফটো উপলব্ধ	924 নাম : ৰুন বৰা স্বামীৰ নাম: বাসুদেৱ বৰা ঘৰ নং : ২২৭ বয়স : 48 লিঙ্গ : মহিলা	LRP1913424 ফটো উপলব্ধ
925 নাম : গান্ধীৰাম তেৰন পিতাৰ নাম: বুৰা তেৰন ঘৰ নং : ২২৯ বয়স : 69 লিঙ্গ : পুৰুষ	LRP1913446 ফটো উপলব্ধ	926 নাম : সোনদৈ ৰুপিপী স্বামীৰ নাম: গান্ধীৰাম তেৰন ঘৰ নং : ২২৯ বয়স : 64 লিঙ্গ : মহিলা	LRP1913457 ফটো উপলব্ধ	927 নাম : বিদ্যা চিং তেৰন পিতাৰ নাম: মৃত বুৰা তেৰন ঘৰ নং : ২২৯ বয়স : 38 লিঙ্গ : পুৰুষ	LRP0595983 ফটো উপলব্ধ
928 নাম : নমিতা বেৰংপী স্বামীৰ নাম: অনন্ত তেৰন ঘৰ নং : ২২৯ বয়স : 32 লিঙ্গ : মহিলা	LRP1774462 ফটো উপলব্ধ	929 নাম : অনন্ত তেৰন পিতাৰ নাম: গান্ধীৰাম তেৰন ঘৰ নং : ২২৯ বয়স : 31 লিঙ্গ : পুৰুষ	LRP2077794 ফটো উপলব্ধ	930 নাম : চিদানন্দ বৰা পিতাৰ নাম: গোপাল বৰা ঘৰ নং : ২৩০ বয়স : 56 লিঙ্গ : পুৰুষ	LRP1913480 ফটো উপলব্ধ



931	LRP1911906
নাম : তপন বৰা পিতাৰ নাম: দধিৰাম বৰা ঘৰ নং : 232 বয়স : 39 লিঙ্গ : পুৰুষ	ফটো উপলব্ধ

932	LRP0442806
নাম : নীলকমল বৰা পিতাৰ নাম: থানুৰাম বৰা ঘৰ নং : ৫৯৭ বয়স : 28 লিঙ্গ : পুৰুষ	ফটো উপলব্ধ

933	EMX0110460
নাম : শিখা মনি বৰগোহাঁই স্বামীৰ নাম: কমল বৰা ঘৰ নং : 597 বয়স : 27 লিঙ্গ : মহিলা	ফটো উপলব্ধ

934	LRP0258996
নাম : মহেন্দ্ৰ দেউৰী পিতাৰ নাম: মইনু দেউৰী ঘৰ নং : ৭৪৭ বয়স : 45 লিঙ্গ : পুৰুষ	ফটো উপলব্ধ

935	LRP1282649
নাম : সংগীতা ফুকন স্বামীৰ নাম: পংকজ বৰা ঘৰ নং : ৮২৫ বয়স : 27 লিঙ্গ : মহিলা	ফটো উপলব্ধ

936	EMX0040089
নাম : ৰাহুল বৰা পিতাৰ নাম: সঞ্জীৱ বৰা ঘৰ নং : গাৰুখুন্দা বয়স : 21 লিঙ্গ : পুৰুষ	ফটো উপলব্ধ

937	LRP1913491
নাম : মমী বৰা স্বামীৰ নাম: চিদানন্দ বৰা ঘৰ নং : ঘৰ নং.- 230 বয়স : 52 লিঙ্গ : মহিলা	ফটো উপলব্ধ



938	1	EMX0184879	ফটো উপলব্ধ	939	1	EMX0185827	ফটো উপলব্ধ	940	1	EMX0207795	ফটো উপলব্ধ
নাম : বেদাংগ বৰা পিতাৰ নাম: থানুৰাম বৰা ঘৰ নং : 179 বয়স : 20 লিঙ্গ : পুৰুষ				নাম : জোন্না তেৰনপী স্বামীৰ নাম: ছামিৰন বে ঘৰ নং : 38 বয়স : 24 লিঙ্গ : মহিলা				নাম : নিকিতা তেৰনপী স্বামীৰ নাম: বাবুল বে ঘৰ নং : 86 বয়স : 18 লিঙ্গ : মহিলা			
941	1	EMX0207928	ফটো উপলব্ধ	942	1	EMX0208082	ফটো উপলব্ধ	943	1	EMX0208165	ফটো উপলব্ধ
নাম : কুংৰি তিমুংপী স্বামীৰ নাম: অভিজন তেৰাং ঘৰ নং : 104 বয়স : 22 লিঙ্গ : মহিলা				নাম : তুলুমনী বৰা পিতাৰ নাম: বিপুল বৰা ঘৰ নং : 173 বয়স : 21 লিঙ্গ : পুৰুষ				নাম : মনিকা বৰা স্বামীৰ নাম: দিপজ্যোতি বৰা ঘৰ নং : 171 বয়স : 26 লিঙ্গ : মহিলা			
944	1	EMX0209791	ফটো উপলব্ধ	945	1	EMX0209858	ফটো উপলব্ধ	946	1	EMX0209965	ফটো উপলব্ধ
নাম : মৌচুমী কাকতি স্বামীৰ নাম: অৰুপ জ্যোতি বৰা ঘৰ নং : 145 বয়স : 32 লিঙ্গ : মহিলা				নাম : বৰ্ণা বৰুদলৈ স্বামীৰ নাম: তীৰ্থ বৰা ঘৰ নং : 145 বয়স : 28 লিঙ্গ : মহিলা				নাম : এলিজা বৰা মাতৃৰ নাম: ইলা লক্ষৰ ঘৰ নং : 16 বয়স : 20 লিঙ্গ : মহিলা			
947	1	EMX0210245	ফটো উপলব্ধ	#2 948	1	EMX0210302	ফটো উপলব্ধ	949	1	EMX0210450	ফটো উপলব্ধ
নাম : প্ৰিয়ংকা দাস পিতাৰ নাম: দপেশ্বৰ দাস ঘৰ নং : 130 বয়স : 18 লিঙ্গ : মহিলা				নাম : মেৰিনা ক্ৰুপী স্বামীৰ নাম: মানিন্দ্র তেৰন ঘৰ নং : 238 বয়স : 30 লিঙ্গ : মহিলা				নাম : চেৰেলি বংপিপী স্বামীৰ নাম: যুগান্ত তেৰন ঘৰ নং : 89 বয়স : 35 লিঙ্গ : মহিলা			
950	1	EMX0211219	ফটো উপলব্ধ	951	1	EMX0211243	ফটো উপলব্ধ	952	1	EMX0211516	ফটো উপলব্ধ
নাম : বৰ্ণালী দাস পিতাৰ নাম: নিমল চন্দ্ৰ দাস ঘৰ নং : 52 বয়স : 19 লিঙ্গ : মহিলা				নাম : এচালিন ক্ৰামছাপী স্বামীৰ নাম: বুদ্ধ প্ৰধান ঘৰ নং : 98 বয়স : 20 লিঙ্গ : মহিলা				নাম : ববিতা বৰুৱা স্বামীৰ নাম: ৰাতুল হাজৰিকা ঘৰ নং : 129 বয়স : 34 লিঙ্গ : মহিলা			
953	1	EMX0227892	ফটো উপলব্ধ	954	1	EMX0228510	ফটো উপলব্ধ	955	1	EMX0228528	ফটো উপলব্ধ
নাম : লোকেশ কুমাৰ বৰা পিতাৰ নাম: সঞ্জীৱ বৰা ঘৰ নং : 36 বয়স : 18 লিঙ্গ : পুৰুষ				নাম : ময়ূৰী মেধী স্বামীৰ নাম: দিগন্ত বৰা ঘৰ নং : 120 বয়স : 19 লিঙ্গ : মহিলা				নাম : ঋষি তেৰন পিতাৰ নাম: স্বাধীন তেৰন ঘৰ নং : 72 বয়স : 18 লিঙ্গ : পুৰুষ			
956	1	EMX0235036	ফটো উপলব্ধ	957	1	EMX0236562	ফটো উপলব্ধ	958	1	EMX0236752	ফটো উপলব্ধ
নাম : স্নেহা দাস হাজৰিকা স্বামীৰ নাম: গোলোক হাজৰিকা ঘৰ নং : 224 বয়স : 18 লিঙ্গ : মহিলা				নাম : চুমকী বৰুৱা স্বামীৰ নাম: ৰানী মনি বৰা ঘৰ নং : 152 বয়স : 31 লিঙ্গ : মহিলা				নাম : ৰিতুমনী কাকতি স্বামীৰ নাম: বসন্ত কুমাৰ বৰা ঘৰ নং : 22 বয়স : 31 লিঙ্গ : মহিলা			



959	1	EMX0245662
নাম : উৎপল বৰা পিতাৰ নাম : নৃপেন বৰা ঘৰ নং : 18 বয়স : 21 লিঙ্গ : পুৰুষ		ফটো উপলব্ধ

ভোটাৰৰ সাৰাংশ

A) ভোটাৰৰ সংখ্যা

	তালিকাৰ প্ৰকাৰ	তালিকাৰ চিনাক্তকৰণ	ভোটাৰৰ সংখ্যা				
			পুৰুষ	মহিলা	৩য় লিঙ্গ	মুঠ	
I	মূল তালিকা	মূল তালিকা	বিশেষ সংশোধন, 2026 চনৰ পূৰ্বৰ 2025 চনৰ মূল তালিকাৰ লগত থকা সংযোজন সমূহ একত্ৰিতকৰণ কৰা তালিকা।	483	454	0	937
II	যোগ তালিকা	পৰিপূৰক 1	বিশেষ সংক্ষিপ্ত সংশোধন, 2026	4	17	0	21
		পৰিপূৰক 2	অনবিচ্ছিন্ন সংশোধন 2026	1	0	0	1
			মুঠ	5	17	0	22
III	বিয়োজন তালিকা	পৰিপূৰক 1	বিশেষ সংক্ষিপ্ত সংশোধন, 2026	4	8	0	12
		পৰিপূৰক 2	অনবিচ্ছিন্ন সংশোধন 2026	1	1	0	2
			মুঠ	5	9	0	14
IV	লিংগ ক্ষেত্ৰত পৰিবৰ্তনৰ বাবে পাৰ্থক্য			0	0	0	0
এই সংশোধনৰ পিছত ভোটাৰ তালিকাত ভোটাৰৰ মুঠ সংখ্যা (I+II-III+IV)				483	462	0	945

B) শুধৰনীৰ সংখ্যা

তালিকাৰ প্ৰকাৰ	তালিকাৰ চিনাক্তকৰণ	শুধৰনীৰ সংখ্যা
পৰিপূৰক 1	বিশেষ সংক্ষিপ্ত সংশোধন, 2026	4
পৰিপূৰক 2	অনবিচ্ছিন্ন সংশোধন 2026	29
	মুঠ	33

নিৰ্বাচক পঞ্জীয়ন বিষয়াৰ স্বাক্ষৰ

E-মূত, S-স্থানান্তৰিত/ বাসস্থান পৰিবৰ্তন, R-প্ৰতিলিপি, M-নিখোজ, Q-অযোগ্য