



ভোটাৰ তালিকা 2026 S03 অসম

বিধানসভা সমষ্টিৰ নম্বৰ, নাম আৰু সংৰক্ষণৰ স্থিতি : 59 - বঢ়হমপুৰ (সাধাৰণ)		খণ্ড নং : 97																			
এই বিধানসভা সমষ্টিত কোন সংসদীয় সমষ্টিৰ অন্তৰ্গত তাৰ নম্বৰ, নাম আৰু সংৰক্ষণ স্থিতি : 10 - কাজিৰঙা (সাধাৰণ)																					
1. সংশোধনৰ বিৱৰণ																					
সংশোধনৰ বছৰ	2026	তালিকাৰ চিনাক্তকৰণ																			
ভিত্তি তাৰিখ	01-04-2026	বিশেষ সংশোধন, 2026 চনৰ পূৰ্বৰ 2025 চনৰ মূল তালিকাৰ লগত থকা সংযোজন সমূহ একত্ৰিতকৰণ কৰা তালিকা।																			
সংশোধনৰ প্ৰকাৰ	বিশেষ সংশোধন 2026																				
প্ৰকাশনৰ তাৰিখ	23-03-2026																				
2. খণ্ড আৰু ভোটগ্ৰহন কেন্দ্ৰৰ বিৱৰণ																					
খণ্ডৰ অন্তৰ্গত এলেকা সমূহৰ নম্বৰ আৰু নাম																					
1-এৰা কপিলী	<table border="1" style="width: 100%; border-collapse: collapse;"> <tr> <td>মূল চহৰ/গাওঁ</td> <td>: এৰা কপিলী</td> </tr> <tr> <td>ৱাৰ্ড নং</td> <td>:</td> </tr> <tr> <td>ডাকঘৰ</td> <td>: যমুনামুখ অংশ</td> </tr> <tr> <td>পুলিচ থানা</td> <td>: যমুনামুখ অংশ</td> </tr> <tr> <td>ব্লক</td> <td>: বিম্বাকান্দিঅংশ</td> </tr> <tr> <td>ৰাজহ চক্ৰ</td> <td>: ডবকা (অংশ)</td> </tr> <tr> <td>জিলা</td> <td>: নগাঁও</td> </tr> <tr> <td>পিনকোড</td> <td>: 782428</td> </tr> </table>					মূল চহৰ/গাওঁ	: এৰা কপিলী	ৱাৰ্ড নং	:	ডাকঘৰ	: যমুনামুখ অংশ	পুলিচ থানা	: যমুনামুখ অংশ	ব্লক	: বিম্বাকান্দিঅংশ	ৰাজহ চক্ৰ	: ডবকা (অংশ)	জিলা	: নগাঁও	পিনকোড	: 782428
মূল চহৰ/গাওঁ	: এৰা কপিলী																				
ৱাৰ্ড নং	:																				
ডাকঘৰ	: যমুনামুখ অংশ																				
পুলিচ থানা	: যমুনামুখ অংশ																				
ব্লক	: বিম্বাকান্দিঅংশ																				
ৰাজহ চক্ৰ	: ডবকা (অংশ)																				
জিলা	: নগাঁও																				
পিনকোড	: 782428																				
3. ভোটগ্ৰহন কেন্দ্ৰৰ বিৱৰণ																					
ভোটগ্ৰহন কেন্দ্ৰৰ নম্বৰ আৰু নাম :	ভোটগ্ৰহন কেন্দ্ৰৰ প্ৰকাৰ (পুৰুষ/মহিলা/সাধাৰণ)		সাধাৰণ																		
97 - ববীন্দ্র বিদ্যা মন্দিৰ হাইস্কুল (মধ্য খণ্ড)	খণ্ডৰ অন্তৰ্গত সহায়ক ভোটগ্ৰহন কেন্দ্ৰৰ সংখ্যা :		0																		
ভোটগ্ৰহন কেন্দ্ৰৰ ঠিকনা :																					
ববীন্দ্র বিদ্যা মন্দিৰ হাইস্কুল (মধ্য খণ্ড), কোঠা নং ২, এৰা কপিলী																					
4. ভোটাৰৰ সংখ্যা																					
আৰম্ভনি ক্ৰমিক নং	শেষ ক্ৰমিক নং	মুঠ ভোটাৰ																			
		পুৰুষ	মহিলা	৩য় লিঙ্গ	মুঠ																
1	949	461	435	0	896																

নিৰ্বাচক পঞ্জীয়ন বিষয়াৰ স্বাক্ষৰ

Nazri Naksha

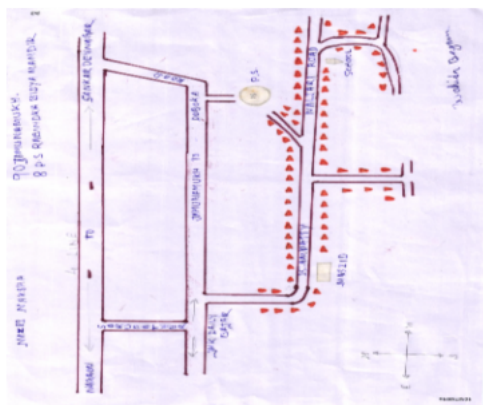

Google Map View

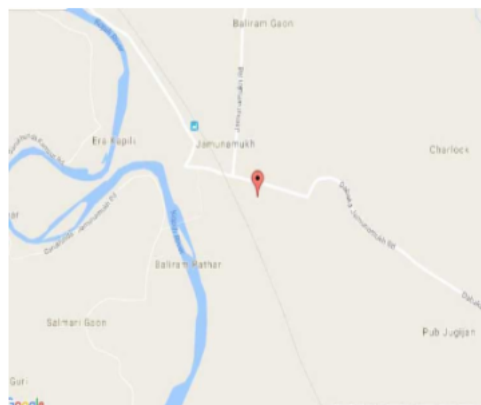

Polling Station Building Front View

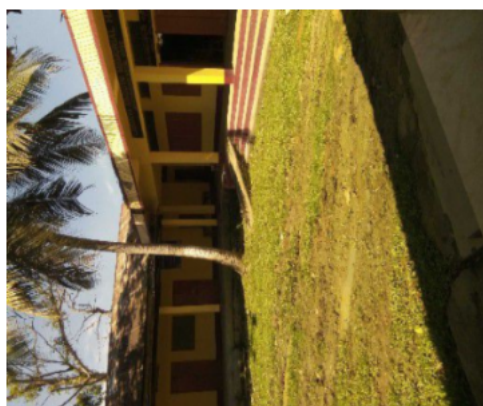

ভোটগ্ৰহন কেন্দ্ৰৰ সন্মুখৰ দৃশ্য



Cad View

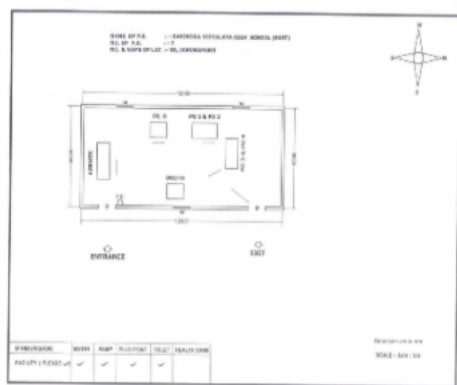

Key MAP View

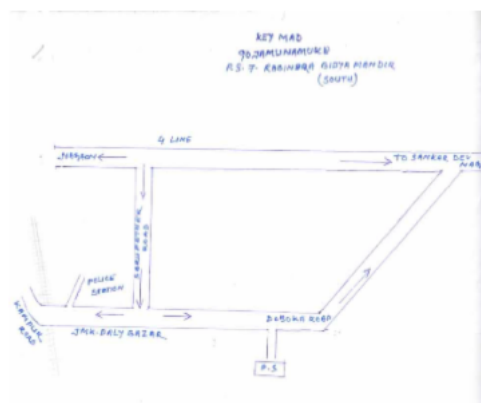



1 নাম : লীলা পাল স্বামীৰ নাম: বসৰাজ পাল ঘৰ নং : 1 বয়স : 91 লিঙ্গ : মহিলা	DCS0003734 ফটো উপলব্ধ	2 নাম : খৰ্গেশ্বৰী বৰুৱা স্বামীৰ নাম: বিকাশ চন্দ্ৰ পাল ঘৰ নং : 1 বয়স : 67 লিঙ্গ : মহিলা	DCS0003735 ফটো উপলব্ধ	3 নাম : বিকাশ পাল পিতাৰ নাম: বসৰাজ পাল ঘৰ নং : 1 বয়স : 57 লিঙ্গ : পুৰুষ	DCS0003736 ফটো উপলব্ধ
4 নাম : ৰুবি পাল স্বামীৰ নাম: বিধান পাল ঘৰ নং : 1 বয়স : 49 লিঙ্গ : মহিলা	DCS0003737 ফটো উপলব্ধ	5 নাম : বিৰাজ পাল পিতাৰ নাম: বসৰাজ পাল ঘৰ নং : 1 বয়স : 43 লিঙ্গ : পুৰুষ	DCS0003738 ফটো উপলব্ধ	6 নাম : ৰূপালী পাল স্বামীৰ নাম: বসৰাজ পাল ঘৰ নং : 1 বয়স : 40 লিঙ্গ : মহিলা	DCS0003739 ফটো উপলব্ধ
7 নাম : বিকী পাল পিতাৰ নাম: বিধান চন্দ্ৰ পাল ঘৰ নং : 1 বয়স : 30 লিঙ্গ : পুৰুষ	DCS2034675 ফটো উপলব্ধ	8 নাম : বিকি পাল পিতাৰ নাম: বিধান পাল ঘৰ নং : 1 বয়স : 27 লিঙ্গ : পুৰুষ	DCS0136325 ফটো উপলব্ধ	9 নাম : আৰতী পাল মাতৃৰ নাম: বেলা বানী পাল ঘৰ নং : 2 বয়স : 48 লিঙ্গ : মহিলা	DCS0003755 ফটো উপলব্ধ
10 নাম : নিখিল পাল পিতাৰ নাম: লোকনাথ পাল ঘৰ নং : 3 বয়স : 64 লিঙ্গ : পুৰুষ	DCS0003740 ফটো উপলব্ধ	11 নাম : প্ৰতিভা পাল স্বামীৰ নাম: নিখিল পাল ঘৰ নং : 3 বয়স : 57 লিঙ্গ : মহিলা	DCS7234619 ফটো উপলব্ধ	12 নাম : সঞ্জীৱ পাল পিতাৰ নাম: নিখিল পাল ঘৰ নং : 3 বয়স : 35 লিঙ্গ : পুৰুষ	DCS7234631 ফটো উপলব্ধ
13 নাম : নিতিশ পাল পিতাৰ নাম: নিখিল পাল ঘৰ নং : 3 বয়স : 28 লিঙ্গ : পুৰুষ	DCS0136374 ফটো উপলব্ধ	14 নাম : নিত পাল পিতাৰ নাম: নিখিল পাল ঘৰ নং : 3 বয়স : 28 লিঙ্গ : পুৰুষ	DCS0162339 ফটো উপলব্ধ	15 নাম : সৰস্বতী পাল স্বামীৰ নাম: চিত্তৰঞ্জন পাল ঘৰ নং : 8 বয়স : 65 লিঙ্গ : মহিলা	DCS0003741 ফটো উপলব্ধ
16 নাম : প্ৰদীপ পাল পিতাৰ নাম: চিত্তৰঞ্জন পাল ঘৰ নং : 8 বয়স : 53 লিঙ্গ : পুৰুষ	DCS0003742 ফটো উপলব্ধ	17 নাম : প্ৰনয় পাল পিতাৰ নাম: চিত্তৰঞ্জন পাল ঘৰ নং : 8 বয়স : 51 লিঙ্গ : পুৰুষ	DCS0003743 ফটো উপলব্ধ	18 নাম : কনিকা পাল স্বামীৰ নাম: প্ৰদীপ পাল ঘৰ নং : 8 বয়স : 46 লিঙ্গ : মহিলা	DCS0003744 ফটো উপলব্ধ
19 নাম : বিজয় পাল পিতাৰ নাম: চিত্তৰঞ্জন পাল ঘৰ নং : 8 বয়স : 46 লিঙ্গ : পুৰুষ	DCS7234700 ফটো উপলব্ধ	20 নাম : শিল্পী পাল স্বামীৰ নাম: প্ৰণয় পাল ঘৰ নং : 8 বয়স : 45 লিঙ্গ : মহিলা	DCS0003745 ফটো উপলব্ধ	21 নাম : তাপস পাল পিতাৰ নাম: তপন পাল ঘৰ নং : 5 বয়স : 32 লিঙ্গ : পুৰুষ	DCS0003747 ফটো উপলব্ধ
22 নাম : দীপ কুমাৰ পাল পিতাৰ নাম: তপন পাল ঘৰ নং : 5 বয়স : 27 লিঙ্গ : পুৰুষ	DCS0136473 ফটো উপলব্ধ	D 23 নাম : গৌতম পাল পিতাৰ নাম: গোপিকা পাল ঘৰ নং : 6 বয়স : 43 লিঙ্গ : পুৰুষ	DCS0003751 ফটো উপলব্ধ	24 নাম : বেলাৱানী পাল স্বামীৰ নাম: সুৰেন্দ্ৰ পাল ঘৰ নং : 8 বয়স : 76 লিঙ্গ : মহিলা	DCS0003753 ফটো উপলব্ধ
S 25 নাম : অধীৰ পাল অন্যান্য: আৰতি পাল ঘৰ নং : 8 বয়স : 56 লিঙ্গ : পুৰুষ	EMX0103309 ফটো উপলব্ধ	26 নাম : সমীৰণ পাল পিতাৰ নাম: সুৰেন্দ্ৰ পাল ঘৰ নং : 8 বয়স : 55 লিঙ্গ : পুৰুষ	DCS0003754 ফটো উপলব্ধ	27 নাম : বাপ্পী পাল স্বামীৰ নাম: সমীৰণ পাল ঘৰ নং : 8 বয়স : 49 লিঙ্গ : মহিলা	DCS7234846 ফটো উপলব্ধ
# 28 নাম : প্ৰজেশ পাল পিতাৰ নাম: চিত্তৰঞ্জন পাল ঘৰ নং : 4 বয়স : 38 লিঙ্গ : পুৰুষ	DCS0003757 ফটো উপলব্ধ	29 নাম : গীতা পাল স্বামীৰ নাম: অশোক পাল ঘৰ নং : 8 বয়স : 34 লিঙ্গ : মহিলা	EMX0078220 ফটো উপলব্ধ	30 নাম : অশোক পাল পিতাৰ নাম: আধীৰ পাল ঘৰ নং : 8 বয়স : 32 লিঙ্গ : পুৰুষ	DCS0136911 ফটো উপলব্ধ



31 নাম : বুকমিনী পাল পিতাৰ নাম: অধীৰ পাল ঘৰ নং : 8 বয়স : 21 লিঙ্গ : মহিলা	EMX0102533 ফটো উপলব্ধ	32 নাম : নিৰঞ্জন পাল পিতাৰ নাম: নন্দ পাল ঘৰ নং : 9 বয়স : 71 লিঙ্গ : পুৰুষ	DCS0003758 ফটো উপলব্ধ	33 নাম : মিনতি পাল স্বামীৰ নাম: নিৰঞ্জন পাল ঘৰ নং : 9 বয়স : 56 লিঙ্গ : মহিলা	DCS0003759 ফটো উপলব্ধ
34 নাম : বিংকি পাল পিতাৰ নাম: নিৰঞ্জন পাল ঘৰ নং : 9 বয়স : 35 লিঙ্গ : মহিলা	DCS0003760 ফটো উপলব্ধ	35 নাম : নিৰপম পাল পিতাৰ নাম: নিৰঞ্জন পাল ঘৰ নং : 9 বয়স : 30 লিঙ্গ : পুৰুষ	DCS0240218 ফটো উপলব্ধ	36 নাম : নিকুঞ্জ পাল পিতাৰ নাম: নন্দ পাল ঘৰ নং : 10 বয়স : 76 লিঙ্গ : পুৰুষ	DCS0003761 ফটো উপলব্ধ
37 নাম : নিৰ্জল পাল পিতাৰ নাম: নিকুঞ্জ পাল ঘৰ নং : 10 বয়স : 39 লিঙ্গ : মহিলা	DCS0003763 ফটো উপলব্ধ	38 নাম : উমা দেব পাল স্বামীৰ নাম: নিৰ্জল পাল ঘৰ নং : 10 বয়স : 29 লিঙ্গ : মহিলা	DCS0621631 ফটো উপলব্ধ	39 নাম : বৃষ্ণা বানী পাল পিতাৰ নাম: নিকুঞ্জ পাল ঘৰ নং : 10 বয়স : 27 লিঙ্গ : মহিলা	DCS0397224 ফটো উপলব্ধ
40 নাম : প্ৰমিলাবালা পাল স্বামীৰ নাম: সত্যেন্দ্ৰ পাল ঘৰ নং : 11 বয়স : 79 লিঙ্গ : মহিলা	DCS0003765 ফটো উপলব্ধ	41 নাম : কালীচৰণ পাল পিতাৰ নাম: সত্যেন্দ্ৰ পাল ঘৰ নং : 11 বয়স : 45 লিঙ্গ : পুৰুষ	DCS0003767 ফটো উপলব্ধ	42 নাম : মালতি পাল স্বামীৰ নাম: কালিচৰণ পাল ঘৰ নং : 11 বয়স : 38 লিঙ্গ : মহিলা	DCS0003766 ফটো উপলব্ধ
43 নাম : সমিত্ৰা পাল স্বামীৰ নাম: নিপেন্দ্ৰ পাল ঘৰ নং : 12 বয়স : 51 লিঙ্গ : মহিলা	DCS7234993 ফটো উপলব্ধ	44 নাম : পিংকি পাল পিতাৰ নাম: নৃপেন্দ্ৰ পাল ঘৰ নং : 12 বয়স : 37 লিঙ্গ : মহিলা	DCS0003768 ফটো উপলব্ধ	45 নাম : প্ৰিয়া পাল পিতাৰ নাম: নিপেন্দ্ৰ পাল ঘৰ নং : 12 বয়স : 30 লিঙ্গ : মহিলা	DCS1510833 ফটো উপলব্ধ
46 নাম : দিপম পাল পিতাৰ নাম: নিপেন্দ্ৰ পাল ঘৰ নং : 12 বয়স : 27 লিঙ্গ : পুৰুষ	DCS1510569 ফটো উপলব্ধ	S 47 নাম : ইউছুফ আলী পিতাৰ নাম: জিহ্মত আলী ঘৰ নং : 13 বয়স : 65 লিঙ্গ : পুৰুষ	DYB3342743 ফটো উপলব্ধ	S 48 নাম : জেল খাতুন স্বামীৰ নাম: ইউছুফ আলী ঘৰ নং : 13 বয়স : 57 লিঙ্গ : মহিলা	DYB3342754 ফটো উপলব্ধ
49 নাম : কল্যানী পাল স্বামীৰ নাম: নিখিল পাল ঘৰ নং : 13 বয়স : 53 লিঙ্গ : মহিলা	DCS0003769 ফটো উপলব্ধ	S 50 নাম : মাইনল হক পিতাৰ নাম: ইউছুফ আলী ঘৰ নং : 13 বয়স : 42 লিঙ্গ : পুৰুষ	DYB3342765 ফটো উপলব্ধ	S 51 নাম : মোক্কেছ আলী পিতাৰ নাম: ইউছুফ আলী ঘৰ নং : 13 বয়স : 40 লিঙ্গ : পুৰুষ	DYB3342776 ফটো উপলব্ধ
S 52 নাম : ফৰিদা বেগম স্বামীৰ নাম: মাইনল হক ঘৰ নং : 13 বয়স : 89 লিঙ্গ : মহিলা	DYB3342798 ফটো উপলব্ধ	S 53 নাম : ৰপালী বেগম স্বামীৰ নাম: মোক্কেছ আলী ঘৰ নং : 13 বয়স : 88 লিঙ্গ : মহিলা	DYB3342787 ফটো উপলব্ধ	54 নাম : ৰাজ কুমাৰ পাল পিতাৰ নাম: নিখিল পাল ঘৰ নং : 13 বয়স : 30 লিঙ্গ : পুৰুষ	DCS0003770 ফটো উপলব্ধ
55 নাম : পৰিমলা পাল পিতাৰ নাম: প্ৰসন্ন কুমাৰ পাল ঘৰ নং : 18 বয়স : 57 লিঙ্গ : পুৰুষ	DCS0003771 ফটো উপলব্ধ	56 নাম : প্ৰনয় পাল পিতাৰ নাম: প্ৰসন্ন কুমাৰ পাল ঘৰ নং : 18 বয়স : 55 লিঙ্গ : পুৰুষ	DCS0003772 ফটো উপলব্ধ	57 নাম : প্ৰবীৰ পাল পিতাৰ নাম: প্ৰসন্ন কুমাৰ পাল ঘৰ নং : 18 বয়স : 51 লিঙ্গ : পুৰুষ	DCS7235098 ফটো উপলব্ধ
58 নাম : মনিকা পাল স্বামীৰ নাম: পৰিমল পাল ঘৰ নং : 18 বয়স : 49 লিঙ্গ : মহিলা	DCS0003774 ফটো উপলব্ধ	D 59 নাম : শিখাৰানী পাল পিতাৰ নাম: প্ৰসন্ন কুমাৰ পাল ঘৰ নং : 18 বয়স : 45 লিঙ্গ : মহিলা	DCS7235101 ফটো উপলব্ধ	60 নাম : পুষ্পা পাল স্বামীৰ নাম: ৰামকুমাৰ পাল ঘৰ নং : 18 বয়স : 66 লিঙ্গ : মহিলা	DCS7235123 ফটো উপলব্ধ



61 নাম : ৰাজ পাল পিতাৰ নাম: ৰামকুমাৰ পাল ঘৰ নং : ১৫ বয়স : 44 লিঙ্গ : পুৰুষ	DCS0003775 ফটো উপলব্ধ	62 নাম : ৰুশ্মি পাল পিতাৰ নাম: ৰামকুমাৰ ঘৰ নং : ১৫ বয়স : 41 লিঙ্গ : মহিলা	DCS7235134 ফটো উপলব্ধ	63 নাম : মান্সী পাল পিতাৰ নাম: ৰামকুমাৰ পাল ঘৰ নং : ১৫ বয়স : 40 লিঙ্গ : মহিলা	DCS0003776 ফটো উপলব্ধ
64 নাম : প্ৰাচৰ্য্য পাল পিতাৰ নাম: প্ৰনয় পাল ঘৰ নং : 16 বয়স : 20 লিঙ্গ : পুৰুষ	EMX0122416 ফটো উপলব্ধ	65 নাম : চিত্ত ৰঞ্জন পাল পিতাৰ নাম: শশী মোহন পাল ঘৰ নং : ১৭ বয়স : 64 লিঙ্গ : পুৰুষ	DCS6310825 ফটো উপলব্ধ	66 নাম : চামেলী পাল স্বামীৰ নাম: বীৰেন্দ্ৰ কুমাৰ পাল ঘৰ নং : ১৭ বয়স : 56 লিঙ্গ : মহিলা	DCS7235167 ফটো উপলব্ধ
67 নাম : আভা পাল স্বামীৰ নাম: চিত্ত ৰঞ্জন পাল ঘৰ নং : 17 বয়স : 55 লিঙ্গ : মহিলা	DCS6310866 ফটো উপলব্ধ	68 নাম : দীপম পাল পিতাৰ নাম: বীৰেন্দ্ৰ কুমাৰ পাল ঘৰ নং : ১৭ বয়স : 39 লিঙ্গ : পুৰুষ	DCS0003778 ফটো উপলব্ধ	# 69 নাম : ৰুমি পাল স্বামীৰ নাম: বিদ্যুত কুমাৰ পাল ঘৰ নং : 232 বয়স : 39 লিঙ্গ : মহিলা	DCS0312587 ফটো উপলব্ধ
70 নাম : বিপ্লব পাল মাতৃৰ নাম: চামেলী ৰানী পাল ঘৰ নং : ১৭ বয়স : 31 লিঙ্গ : পুৰুষ	DCS0003779 ফটো উপলব্ধ	71 নাম : সৌৰভ পাল পিতাৰ নাম: চিত্ত ৰঞ্জন পাল ঘৰ নং : ১৭ বয়স : 24 লিঙ্গ : পুৰুষ	DCS6310833 ফটো উপলব্ধ	72 নাম : ৰবীন্দ্ৰ কুমাৰ পাল পিতাৰ নাম: শশীমোহন পাল ঘৰ নং : ১৮ বয়স : 69 লিঙ্গ : পুৰুষ	DCS7235190 ফটো উপলব্ধ
73 নাম : শোভাৰানী পাল স্বামীৰ নাম: ৰবীন্দ্ৰ কুমাৰ পাল ঘৰ নং : ১৮ বয়স : 64 লিঙ্গ : মহিলা	DCS0003780 ফটো উপলব্ধ	S 74 নাম : সুকৃতি পাল পিতাৰ নাম: ৰবীন্দ্ৰ কুমাৰ পাল ঘৰ নং : ১৮ বয়স : 37 লিঙ্গ : মহিলা	DCS0003781 ফটো উপলব্ধ	75 নাম : বিপন পাল পিতাৰ নাম: ৰবীন্দ্ৰ পাল ঘৰ নং : ১৮ বয়স : 32 লিঙ্গ : পুৰুষ	DCS0003782 ফটো উপলব্ধ
76 নাম : ফটিক চন্দ্ৰ দাস পিতাৰ নাম: সুৰেশ চন্দ্ৰ দাস ঘৰ নং : ১৯ বয়স : 79 লিঙ্গ : পুৰুষ	DCS0003783 ফটো উপলব্ধ	77 নাম : উতপল দাস পিতাৰ নাম: ফটিক চন্দ্ৰ দাস ঘৰ নং : ১৯ বয়স : 45 লিঙ্গ : পুৰুষ	DCS0003785 ফটো উপলব্ধ	78 নাম : জাম্পী দাস স্বামীৰ নাম: উৎপল দাস ঘৰ নং : ১৯ বয়স : 37 লিঙ্গ : মহিলা	CBD2098535 ফটো উপলব্ধ
79 নাম : মাধব দাস পিতাৰ নাম: মাখন চন্দ্ৰ দাস ঘৰ নং : ২০ বয়স : 49 লিঙ্গ : পুৰুষ	DCS0003788 ফটো উপলব্ধ	80 নাম : বিল্ট দাস পিতাৰ নাম: মাখন চন্দ্ৰ দাস ঘৰ নং : ২০ বয়স : 41 লিঙ্গ : পুৰুষ	DCS0003789 ফটো উপলব্ধ	81 নাম : মালতী দাস স্বামীৰ নাম: পুলিন দাস ঘৰ নং : ২১ বয়স : 81 লিঙ্গ : মহিলা	DCS0003790 ফটো উপলব্ধ
82 নাম : ৰাতুল দাস পিতাৰ নাম: পুলিন দাস ঘৰ নং : ২১ বয়স : 41 লিঙ্গ : পুৰুষ	DCS0003791 ফটো উপলব্ধ	83 নাম : সুপ্ৰভা আচাৰ্য্য স্বামীৰ নাম: চিত্তৰঞ্জন আচাৰ্য্য ঘৰ নং : ২২ বয়স : 79 লিঙ্গ : মহিলা	DCS0003792 ফটো উপলব্ধ	84 নাম : শিলা আচাৰ্য্য স্বামীৰ নাম: সুপ্ৰভা আচাৰ্য্য ঘৰ নং : ২২ বয়স : 49 লিঙ্গ : মহিলা	DCS0003795 ফটো উপলব্ধ
85 নাম : শিবানী ৰানী আচাৰ্য্য স্বামীৰ নাম: অজিত ৰঞ্জন আচাৰ্য্য ঘৰ নং : ২২ বয়স : 49 লিঙ্গ : মহিলা	DCS0003797 ফটো উপলব্ধ	86 নাম : শিউলী ৰানী আচাৰ্য্য পিতাৰ নাম: চিত্তৰঞ্জন আচাৰ্য্য ঘৰ নং : ২২ বয়স : 48 লিঙ্গ : মহিলা	DCS0003799 ফটো উপলব্ধ	87 নাম : মতিলাল আচাৰ্য্য পিতাৰ নাম: চিত্তৰঞ্জন আচাৰ্য্য ঘৰ নং : ২২ বয়স : 47 লিঙ্গ : পুৰুষ	DCS0003796 ফটো উপলব্ধ
88 নাম : ছানাবৰ্জেন পাল পিতাৰ নাম: সুৰেন্দ্ৰ কুমাৰ পাল ঘৰ নং : ২৩ বয়স : 59 লিঙ্গ : পুৰুষ	DCS0003801 ফটো উপলব্ধ	89 নাম : সুধাংশু ৰঞ্জন পাল পিতাৰ নাম: সুৰেন্দ্ৰ কুমাৰ পাল ঘৰ নং : ২৩ বয়স : 56 লিঙ্গ : পুৰুষ	DCS0003802 ফটো উপলব্ধ	90 নাম : সবিতা পাল স্বামীৰ নাম: মিলন পাল ঘৰ নং : ২৩ বয়স : 44 লিঙ্গ : মহিলা	DCS7242731 ফটো উপলব্ধ



91 নাম : আশীষ পাল পিতাৰ নাম: সুৰেন্দ্ৰ কুমাৰ পাল ঘৰ নং : ২৩ বয়স : 38 লিঙ্গ : পুৰুষ	DCS0003805 ফটো উপলব্ধ	92 নাম : মিঠুন পাল পিতাৰ নাম: মিলন পাল ঘৰ নং : 23 বয়স : 21 লিঙ্গ : পুৰুষ	DCS6247779 ফটো উপলব্ধ	93 নাম : মিলন পাল পিতাৰ নাম: গুৰুচৰণ পাল ঘৰ নং : ২৩ক বয়স : 55 লিঙ্গ : পুৰুষ	DCS0003803 ফটো উপলব্ধ
94 নাম : হাৰান পাল পিতাৰ নাম: সুৰেন্দ্ৰ কুমাৰ পাল ঘৰ নং : ২৩খ বয়স : 43 লিঙ্গ : পুৰুষ	DCS0003804 ফটো উপলব্ধ	95 নাম : স্বপন চক্ৰৱৰ্তী পিতাৰ নাম: কালীপদ চক্ৰৱৰ্তী ঘৰ নং : 24 বয়স : 60 লিঙ্গ : পুৰুষ	DCS0003793 ফটো উপলব্ধ	96 নাম : গুৰু চক্ৰৱৰ্তী স্বামীৰ নাম: স্বপন চক্ৰৱৰ্তী ঘৰ নং : 24 বয়স : 51 লিঙ্গ : মহিলা	DCS0003794 ফটো উপলব্ধ
97 নাম : বানী বালা ঘোষ স্বামীৰ নাম: হৰলাল ঘোষ ঘৰ নং : ২৫ বয়স : 86 লিঙ্গ : মহিলা	DCS0003809 ফটো উপলব্ধ	# 98 নাম : ৰাজু ঘোষ পিতাৰ নাম: আকালু ঘোষ ঘৰ নং : 124 বয়স : 40 লিঙ্গ : পুৰুষ	DCS0003810 ফটো উপলব্ধ	# 99 নাম : বন্তী ঘোষ স্বামীৰ নাম: ৰাজু ঘোষ ঘৰ নং : 124 বয়স : 35 লিঙ্গ : মহিলা	DCS0135491 ফটো উপলব্ধ
100 নাম : ৰাহিদা বেগম স্বামীৰ নাম: আছিক হুছেইন ঘৰ নং : 25 বয়স : 34 লিঙ্গ : মহিলা	EMX0048793 ফটো উপলব্ধ	101 নাম : ৰাজেন্দ্ৰ ঘোষ পিতাৰ নাম: আকালু ঘোষ ঘৰ নং : ২৫ বয়স : 30 লিঙ্গ : পুৰুষ	DCS0003811 ফটো উপলব্ধ	102 নাম : ৰাজমুম তাহানা স্বামীৰ নাম: দিলদাৰ চৌধুৰী ঘৰ নং : ২৫ বয়স : 25 লিঙ্গ : মহিলা	DCS0640268 ফটো উপলব্ধ
103 নাম : আৰবাচ হুছেইন পিতাৰ নাম: আবু বক্কৰ ছিদ্দিক ঘৰ নং : 25কে বয়স : 23 লিঙ্গ : পুৰুষ	DCS1520782 ফটো উপলব্ধ	104 নাম : আবু বক্কৰ ছিদ্দিক পিতাৰ নাম: চৰত আলী ঘৰ নং : 25KA বয়স : 64 লিঙ্গ : পুৰুষ	DCS0003812 ফটো উপলব্ধ	105 নাম : দিলদাৰ চৌধুৰী পিতাৰ নাম: আবু বক্কৰ ছিদ্দিক ঘৰ নং : 25KA বয়স : 33 লিঙ্গ : পুৰুষ	DCS0003813 ফটো উপলব্ধ
106 নাম : আছিক হুছেইন পিতাৰ নাম: আবু বক্কৰ ছিদ্দিক ঘৰ নং : ২৫ক বয়স : 28 লিঙ্গ : পুৰুষ	DCS0360057 ফটো উপলব্ধ	107 নাম : মৌমিতা চক্ৰৱৰ্তী পিতাৰ নাম: স্বপন চক্ৰৱৰ্তী ঘৰ নং : 26 বয়স : 21 লিঙ্গ : মহিলা	EMX0108043 ফটো উপলব্ধ	108 নাম : সুদিশা পাল স্বামীৰ নাম: হাৰান পাল ঘৰ নং : ২৭ বয়স : 38 লিঙ্গ : মহিলা	DCS0465997 ফটো উপলব্ধ
109 নাম : অনজ পাল পিতাৰ নাম: আলিল পাল ঘৰ নং : ২৮ বয়স : 45 লিঙ্গ : পুৰুষ	DCS0003815 ফটো উপলব্ধ	110 নাম : চম্পা পাল পিতাৰ নাম: অনিল পাল ঘৰ নং : ২৮ বয়স : 43 লিঙ্গ : মহিলা	DCS7235612 ফটো উপলব্ধ	111 নাম : অসীম পাল পিতাৰ নাম: অনিল পাল ঘৰ নং : ২৮ বয়স : 43 লিঙ্গ : পুৰুষ	DCS0003816 ফটো উপলব্ধ
112 নাম : বানু পাল স্বামীৰ নাম: অনজ পাল ঘৰ নং : ২৮ বয়স : 36 লিঙ্গ : মহিলা	DCS0466748 ফটো উপলব্ধ	113 নাম : সুমিত পাল পিতাৰ নাম: মানিক পাল ঘৰ নং : ২৯ বয়স : 29 লিঙ্গ : পুৰুষ	DCS0137083 ফটো উপলব্ধ	S 114 নাম : টুন বালা পাল স্বামীৰ নাম: দেবেন্দ্ৰ পাল ঘৰ নং : ২৯ বয়স : 86 লিঙ্গ : মহিলা	DCS0506840 ফটো উপলব্ধ
115 নাম : জীতেন্দ্ৰ পাল পিতাৰ নাম: দেবেন্দ্ৰ পাল ঘৰ নং : ২৯ বয়স : 66 লিঙ্গ : পুৰুষ	DCS0003817 ফটো উপলব্ধ	116 নাম : শিপ্রা পাল স্বামীৰ নাম: জীতেন্দ্ৰ পাল ঘৰ নং : ২৯ বয়স : 57 লিঙ্গ : মহিলা	DCS0003818 ফটো উপলব্ধ	117 নাম : হীৰেন্দ্ৰ পাল পিতাৰ নাম: দেবেন্দ্ৰ পাল ঘৰ নং : ২৯ বয়স : 56 লিঙ্গ : পুৰুষ	DCS0003819 ফটো উপলব্ধ
118 নাম : বীৰেন্দ্ৰ পাল পিতাৰ নাম: দেবেন্দ্ৰ পাল ঘৰ নং : ২৯ বয়স : 53 লিঙ্গ : পুৰুষ	DCS0003820 ফটো উপলব্ধ	119 নাম : জয়া পাল স্বামীৰ নাম: হীৰেন্দ্ৰ পাল ঘৰ নং : ২৯ বয়স : 51 লিঙ্গ : মহিলা	DCS0003821 ফটো উপলব্ধ	S 120 নাম : শিখা পাল পিতাৰ নাম: দেবেন্দ্ৰ পাল ঘৰ নং : ২৯ বয়স : 45 লিঙ্গ : পুৰুষ	DCS0003822 ফটো উপলব্ধ



121 নাম : সঞ্জা পাল স্বামীৰ নাম: বীৰেন্দ্ৰ পাল ঘৰ নং : ২৯ বয়স : 43 লিঙ্গ : মহিলা	EMX0107789 ফটো উপলব্ধ	122 নাম : বিশ্বজিত পাল পিতাৰ নাম: জীতেন্দ্ৰ পাল ঘৰ নং : ২৯ বয়স : 29 লিঙ্গ : পুৰুষ	DCS0372417 ফটো উপলব্ধ	123 নাম : বিকাশ পাল পিতাৰ নাম: বিপিন চন্দ্ৰ পাল ঘৰ নং : ৩০ বয়স : 53 লিঙ্গ : পুৰুষ	DCS0003823 ফটো উপলব্ধ
S 124 নাম : পুৰ্ণেন্দ্ৰ পাল পিতাৰ নাম: পদ্মবিমোহন পাল ঘৰ নং : ৩১ বয়স : 51 লিঙ্গ : পুৰুষ	DCS0003826 ফটো উপলব্ধ	125 নাম : প্ৰিয়োমোহন পাল পিতাৰ নাম: পিয়াৰি মোহন পাল ঘৰ নং : ৩১ বয়স : 46 লিঙ্গ : পুৰুষ	DCS0003827 ফটো উপলব্ধ	126 নাম : সৰলা দাস স্বামীৰ নাম: গোপেশ চন্দ্ৰ দাস ঘৰ নং : ৩২ বয়স : 84 লিঙ্গ : মহিলা	DCS0003828 ফটো উপলব্ধ
127 নাম : নেপাল দাস পিতাৰ নাম: গোপেশ চন্দ্ৰ দাস ঘৰ নং : ৩২ বয়স : 54 লিঙ্গ : পুৰুষ	DCS0003829 ফটো উপলব্ধ	128 নাম : ডলি দাস স্বামীৰ নাম: নেপাল দাস ঘৰ নং : ৩২ বয়স : 52 লিঙ্গ : মহিলা	DCS0003831 ফটো উপলব্ধ	129 নাম : সবিতা দাস স্বামীৰ নাম: গোপাল দাস ঘৰ নং : ৩২ বয়স : 49 লিঙ্গ : মহিলা	DCS0003830 ফটো উপলব্ধ
S 130 নাম : অৰুণ চন্দ্ৰ দাস পিতাৰ নাম: অতুল দাস ঘৰ নং : ৩৩ বয়স : 66 লিঙ্গ : পুৰুষ	DCS0003832 ফটো উপলব্ধ	131 নাম : বিজয় ভূষণ দাস পিতাৰ নাম: স্বৰ্গীয় বিনোদ বিহাৰি দাস ঘৰ নং : ৩৩ বয়স : 63 লিঙ্গ : পুৰুষ	DCS1489061 ফটো উপলব্ধ	132 নাম : সবিতা দাস স্বামীৰ নাম: অৰুণ চন্দ্ৰ দাস ঘৰ নং : ৩৩ বয়স : 53 লিঙ্গ : মহিলা	DCS0003833 ফটো উপলব্ধ
133 নাম : সপ্তীতি দাস স্বামীৰ নাম: বিজয় ভূষণ দাস ঘৰ নং : ৩৩ বয়স : 52 লিঙ্গ : মহিলা	DCS1488782 ফটো উপলব্ধ	134 নাম : অৰ্পন কুমাৰ দাস পিতাৰ নাম: অৰুণ চন্দ্ৰ দাস ঘৰ নং : ৩৩ বয়স : 37 লিঙ্গ : পুৰুষ	DCS0003834 ফটো উপলব্ধ	135 নাম : পূৰ্ণিমা দাস স্বামীৰ নাম: বিৰাজ দাস ঘৰ নং : ৩৩ বয়স : 30 লিঙ্গ : মহিলা	CBD0298414 ফটো উপলব্ধ
136 নাম : মিন্দি দাস স্বামীৰ নাম: বিমান দাস ঘৰ নং : ৩৩ বয়স : 28 লিঙ্গ : মহিলা	LRP0439679 ফটো উপলব্ধ	137 নাম : বন সাহা দাস স্বামীৰ নাম: অৰ্পন কুমাৰ দাস ঘৰ নং : 33 বয়স : 28 লিঙ্গ : মহিলা	EMX0000406 ফটো উপলব্ধ	138 নাম : সংহিতা দাস পিতাৰ নাম: অৰুণ চন্দ্ৰ দাস ঘৰ নং : 33 ক বয়স : 38 লিঙ্গ : মহিলা	DCS7235883 ফটো উপলব্ধ
139 নাম : সঞ্জয় পাল পিতাৰ নাম: সুধীৰ পাল ঘৰ নং : ৩৪ বয়স : 56 লিঙ্গ : পুৰুষ	DCS0003836 ফটো উপলব্ধ	140 নাম : সঞ্জিত পাল পিতাৰ নাম: সুধীৰ পাল ঘৰ নং : ৩৪ বয়স : 52 লিঙ্গ : পুৰুষ	DCS0003837 ফটো উপলব্ধ	141 নাম : অঞ্জনা পাল স্বামীৰ নাম: সঞ্জয় পাল ঘৰ নং : ৩৪ বয়স : 45 লিঙ্গ : মহিলা	DCS0003838 ফটো উপলব্ধ
142 নাম : ডলি পাল স্বামীৰ নাম: বীৰেন্দ্ৰ পাল ঘৰ নং : ৩৪ বয়স : 44 লিঙ্গ : মহিলা	DCS0003839 ফটো উপলব্ধ	S 143 নাম : আৰতি পাল স্বামীৰ নাম: বীৰেন্দ্ৰ পাল ঘৰ নং : ৩৫ বয়স : 67 লিঙ্গ : মহিলা	DCS0003840 ফটো উপলব্ধ	144 নাম : অমল পাল পিতাৰ নাম: বিনোদ পাল ঘৰ নং : ৩৫ বয়স : 52 লিঙ্গ : পুৰুষ	DCS0174045 ফটো উপলব্ধ
145 নাম : ৰুমি পাল পিতাৰ নাম: বিৰেন্দ্ৰ পাল ঘৰ নং : ৩৫ বয়স : 34 লিঙ্গ : মহিলা	DCS0174185 ফটো উপলব্ধ	146 নাম : কবিন্দ্ৰ পাল পিতাৰ নাম: মনোৰঞ্জন পাল ঘৰ নং : ৩৬ বয়স : 64 লিঙ্গ : পুৰুষ	DCS0003842 ফটো উপলব্ধ	147 নাম : সত্যেন্দ্ৰ পাল পিতাৰ নাম: মনোৰঞ্জন পাল ঘৰ নং : ৩৬ বয়স : 64 লিঙ্গ : পুৰুষ	DCS0003843 ফটো উপলব্ধ
S 148 নাম : জয়াৰানী পাল স্বামীৰ নাম: মানিক পাল ঘৰ নং : ৩৬ বয়স : 59 লিঙ্গ : মহিলা	DCS0003844 ফটো উপলব্ধ	149 নাম : অৰ্পনা পাল স্বামীৰ নাম: কবিন্দ্ৰ পাল ঘৰ নং : ৩৬ বয়স : 55 লিঙ্গ : মহিলা	DCS0003845 ফটো উপলব্ধ	S 150 নাম : মনীন্দ্ৰ পাল পিতাৰ নাম: মনোৰঞ্জন পাল ঘৰ নং : ৩৬ বয়স : 49 লিঙ্গ : পুৰুষ	DCS0003846 ফটো উপলব্ধ



<p>S 151 DCS7236126</p> <p>নাম : মান্না পাল পিতাৰ নাম : মানিক পাল ঘৰ নং : 36 বয়স : 44 লিঙ্গ : পুৰুষ</p> <p>ফটো উপলব্ধ</p>	<p>152 DCS0388439</p> <p>নাম : দীপংকৰ পাল পিতাৰ নাম : কবিন্দ্র পাল ঘৰ নং : 36 বয়স : 31 লিঙ্গ : পুৰুষ</p> <p>ফটো উপলব্ধ</p>	<p>153 DCS0388686</p> <p>নাম : অনামিকা পাল পিতাৰ নাম : কবিন্দ্র পাল ঘৰ নং : 36 বয়স : 29 লিঙ্গ : মহিলা</p> <p>ফটো উপলব্ধ</p>
<p>154 DCS0003850</p> <p>নাম : নুপেন্দ্র পাল পিতাৰ নাম : কৃষ্ণ পাল ঘৰ নং : 39 বয়স : 69 লিঙ্গ : পুৰুষ</p> <p>ফটো উপলব্ধ</p>	<p>155 EMX0077339</p> <p>নাম : শ্ৰীষ্টি পাল পিতাৰ নাম : নুপেন্দ্র পাল ঘৰ নং : 39 বয়স : 22 লিঙ্গ : মহিলা</p> <p>ফটো উপলব্ধ</p>	<p>156 DCS1488790</p> <p>নাম : বিমান দাস পিতাৰ নাম : বিজয় ভূষণ দাস ঘৰ নং : 38 বয়স : 35 লিঙ্গ : পুৰুষ</p> <p>ফটো উপলব্ধ</p>
<p>157 DCS0003851</p> <p>নাম : উমেশ পাল পিতাৰ নাম : উপেন্দ্র পাল ঘৰ নং : 39 বয়স : 74 লিঙ্গ : পুৰুষ</p> <p>ফটো উপলব্ধ</p>	<p>158 DCS0003852</p> <p>নাম : সবিতা পাল স্বামীৰ নাম : উমেশ পাল ঘৰ নং : 39 বয়স : 57 লিঙ্গ : মহিলা</p> <p>ফটো উপলব্ধ</p>	<p>159 DCS1488592</p> <p>নাম : বিৰাজ দাস পিতাৰ নাম : বিজয় ভূষণ দাস ঘৰ নং : 40 বয়স : 36 লিঙ্গ : পুৰুষ</p> <p>ফটো উপলব্ধ</p>
<p>160 DCS1488626</p> <p>নাম : অমিত দাস পিতাৰ নাম : বিজয় ভূষণ দাস ঘৰ নং : 41 বয়স : 32 লিঙ্গ : পুৰুষ</p> <p>ফটো উপলব্ধ</p>	<p>161 DCS7236386</p> <p>নাম : মনোৰঞ্জন পাল পিতাৰ নাম : মহেন্দ্র পাল ঘৰ নং : 82 বয়স : 58 লিঙ্গ : পুৰুষ</p> <p>ফটো উপলব্ধ</p>	<p>162 DCS7236397</p> <p>নাম : মিনতি পাল স্বামীৰ নাম : মনোৰঞ্জন পাল ঘৰ নং : 82 বয়স : 48 লিঙ্গ : মহিলা</p> <p>ফটো উপলব্ধ</p>
<p>163 DCS6247787</p> <p>নাম : মনোজ পাল পিতাৰ নাম : মনোৰঞ্জন পাল ঘৰ নং : 42 বয়স : 22 লিঙ্গ : পুৰুষ</p> <p>ফটো উপলব্ধ</p>	<p>164 DCS7236411</p> <p>নাম : নান্টু পাল পিতাৰ নাম : ব্ৰজেন্দ্র পাল ঘৰ নং : 83 বয়স : 64 লিঙ্গ : পুৰুষ</p> <p>ফটো উপলব্ধ</p>	<p>165 DCS0003854</p> <p>নাম : নন্দাৰানী পাল স্বামীৰ নাম : নান্টু পাল ঘৰ নং : 83 বয়স : 57 লিঙ্গ : মহিলা</p> <p>ফটো উপলব্ধ</p>
<p>166 DCS7236400</p> <p>নাম : ময়না পাল পিতাৰ নাম : মহেন্দ্র পাল ঘৰ নং : 83 বয়স : 49 লিঙ্গ : মহিলা</p> <p>ফটো উপলব্ধ</p>	<p>167 DCS0188185</p> <p>নাম : শ্ৰীমত পাল পিতাৰ নাম : নিতেশ পাল ঘৰ নং : 83 বয়স : 36 লিঙ্গ : পুৰুষ</p> <p>ফটো উপলব্ধ</p>	<p>168 DCS0003858</p> <p>নাম : পিনাক্ষী পাল পিতাৰ নাম : নান্টু পাল ঘৰ নং : 83 বয়স : 33 লিঙ্গ : মহিলা</p> <p>ফটো উপলব্ধ</p>
<p>169 EMX0147140</p> <p>নাম : কুনাল পাল পিতাৰ নাম : নান্টু পাল ঘৰ নং : 43 বয়স : 19 লিঙ্গ : পুৰুষ</p> <p>ফটো উপলব্ধ</p>	<p>170 DCS0003859</p> <p>নাম : বনজিত পাল পিতাৰ নাম : ব্ৰজেন্দ্র পাল ঘৰ নং : 88 বয়স : 65 লিঙ্গ : পুৰুষ</p> <p>ফটো উপলব্ধ</p>	<p>D 171 DCS0003860</p> <p>নাম : কল্পিতা পাল স্বামীৰ নাম : বনজিত পাল ঘৰ নং : 88 বয়স : 51 লিঙ্গ : মহিলা</p> <p>ফটো উপলব্ধ</p>
<p>S 172 DCS0003861</p> <p>নাম : জয়শ্ৰী পাল পিতাৰ নাম : বঞ্জিত পাল ঘৰ নং : 88 বয়স : 84 লিঙ্গ : মহিলা</p> <p>ফটো উপলব্ধ</p>	<p>173 DCS7242195</p> <p>নাম : বুপাশ্ৰী পাল পিতাৰ নাম : বঞ্জিত পাল ঘৰ নং : 88 বয়স : 33 লিঙ্গ : মহিলা</p> <p>ফটো উপলব্ধ</p>	<p>174 DCS0003862</p> <p>নাম : মৌচুমী পাল পিতাৰ নাম : বঞ্জিত পাল ঘৰ নং : 88 বয়স : 30 লিঙ্গ : মহিলা</p> <p>ফটো উপলব্ধ</p>
<p>175 DCS0298471</p> <p>নাম : ৰাজদীপ পাল পিতাৰ নাম : ৰঞ্জিত পাল ঘৰ নং : 88 বয়স : 27 লিঙ্গ : পুৰুষ</p> <p>ফটো উপলব্ধ</p>	<p>176 DCS0618330</p> <p>নাম : জয়দীপ পাল পিতাৰ নাম : বনজিত পাল ঘৰ নং : 88 বয়স : 26 লিঙ্গ : পুৰুষ</p> <p>ফটো উপলব্ধ</p>	<p>177 DCS0003865</p> <p>নাম : তনু পাল স্বামীৰ নাম : সুধন্য পাল ঘৰ নং : 85 বয়স : 48 লিঙ্গ : মহিলা</p> <p>ফটো উপলব্ধ</p>
<p>178 DCS0003866</p> <p>নাম : সমিত পাল পিতাৰ নাম : সুধন্য পাল ঘৰ নং : 85 বয়স : 31 লিঙ্গ : পুৰুষ</p> <p>ফটো উপলব্ধ</p>	<p>179 DCS0003868</p> <p>নাম : বেলাৰানী পাল স্বামীৰ নাম : দিলীপ কুমাৰ পাল ঘৰ নং : 86 বয়স : 71 লিঙ্গ : মহিলা</p> <p>ফটো উপলব্ধ</p>	<p>D 180 DCS0003870</p> <p>নাম : লিপিকা পাল পিতাৰ নাম : দিলীপ কুমাৰ পাল ঘৰ নং : 86 বয়স : 44 লিঙ্গ : মহিলা</p> <p>ফটো উপলব্ধ</p>



181 নাম : বিধান পাল পিতাৰ নাম: দিলীপ কুমাৰ পাল ঘৰ নং : 8৬ বয়স : 42 লিঙ্গ : পুৰুষ	DCS0003873 ফটো উপলব্ধ	182 নাম : মমদা দে স্বামীৰ নাম: বিধান পাল ঘৰ নং : 8৬ বয়স : 30 লিঙ্গ : মহিলা	DCS0135483 ফটো উপলব্ধ	183 নাম : সুপ্রভা পাল স্বামীৰ নাম: সুনীল পাল ঘৰ নং : 8৭ বয়স : 69 লিঙ্গ : মহিলা	DCS0003874 ফটো উপলব্ধ
184 নাম : সুব্রত পাল পিতাৰ নাম: সুনীল পাল ঘৰ নং : 8৭ বয়স : 49 লিঙ্গ : পুৰুষ	DCS0003875 ফটো উপলব্ধ	185 নাম : সুমন্ত পাল পিতাৰ নাম: সুনীল পাল ঘৰ নং : 8৭ বয়স : 47 লিঙ্গ : পুৰুষ	DCS0003878 ফটো উপলব্ধ	186 নাম : বুপা পাল স্বামীৰ নাম: সুব্রত পাল ঘৰ নং : 8৭ বয়স : 43 লিঙ্গ : মহিলা	DCS7236626 ফটো উপলব্ধ
S 187 নাম : নাৰগিছ বেগম পিতাৰ নাম: আবুল কাসিম ঘৰ নং : 47 বয়স : 24 লিঙ্গ : মহিলা	DCS0500181 ফটো উপলব্ধ	188 নাম : বান্টু ভূষণ পাল পিতাৰ নাম: শশীমোহন পাল ঘৰ নং : 8৮ বয়স : 69 লিঙ্গ : পুৰুষ	DCS0003880 ফটো উপলব্ধ	189 নাম : গৌৰী পাল স্বামীৰ নাম: বান্টু ভূষণ পাল ঘৰ নং : 8৮ বয়স : 59 লিঙ্গ : মহিলা	DCS0003881 ফটো উপলব্ধ
190 নাম : পিনটু কুমাৰ পাল পিতাৰ নাম: বান্টু ভোষণ পাল ঘৰ নং : 8৮ বয়স : 39 লিঙ্গ : পুৰুষ	DCS0003882 ফটো উপলব্ধ	191 নাম : বুস্পা পাল পিতাৰ নাম: বান্টু ভোষণ পাল ঘৰ নং : 8৮ বয়স : 38 লিঙ্গ : মহিলা	DCS0003883 ফটো উপলব্ধ	192 নাম : বাখী পাল পিতাৰ নাম: বান্টু পাল ঘৰ নং : 8৮ বয়স : 28 লিঙ্গ : মহিলা	DCS0601641 ফটো উপলব্ধ
193 নাম : সসেন্দ্র পাল পিতাৰ নাম: সুধীৰ পাল ঘৰ নং : 49 বয়স : 64 লিঙ্গ : পুৰুষ	DCS0003835 ফটো উপলব্ধ	194 নাম : দিজেন্দ্র তেবন পিতাৰ নাম: মহেন্দ্রনাথ তেবন ঘৰ নং : ৫০ বয়স : 72 লিঙ্গ : পুৰুষ	DCS0003885 ফটো উপলব্ধ	195 নাম : বন্তী মাস্তা স্বামীৰ নাম: দিজেন্দ্র তেবন ঘৰ নং : ৫০ বয়স : 57 লিঙ্গ : মহিলা	DCS0003886 ফটো উপলব্ধ
196 নাম : অনিতা পাল স্বামীৰ নাম: দিবাকৰ পাল ঘৰ নং : ৫১ বয়স : 52 লিঙ্গ : মহিলা	EMX0023754 ফটো উপলব্ধ	197 নাম : শিপু বানী পাল স্বামীৰ নাম: সঞ্জীত পাল ঘৰ নং : 51 বয়স : 47 লিঙ্গ : মহিলা	DCS0589887 ফটো উপলব্ধ	198 নাম : শুক্ৰাৰানী পাল স্বামীৰ নাম: বিবেন্দ্র কুমাৰ পাল ঘৰ নং : ৫২ বয়স : 62 লিঙ্গ : মহিলা	DCS0003887 ফটো উপলব্ধ
199 নাম : পাপলু পাল পিতাৰ নাম: বিবেন্দ্র কুমাৰ পাল ঘৰ নং : ৫২ বয়স : 51 লিঙ্গ : পুৰুষ	DCS0003890 ফটো উপলব্ধ	200 নাম : বাবলু পাল পিতাৰ নাম: বিবেন্দ্র পাল ঘৰ নং : ৫২ বয়স : 49 লিঙ্গ : পুৰুষ	DCS0003888 ফটো উপলব্ধ	S2 201 নাম : চুমকি পাল পিতাৰ নাম: বিবেন্দ্র কুমাৰ পাল ঘৰ নং : ৫২ বয়স : 38 লিঙ্গ : মহিলা	DCS7236773 ফটো উপলব্ধ
202 নাম : বান্টি কুমাৰ পাল পিতাৰ নাম: বিবেন্দ্র কুমাৰ পাল ঘৰ নং : ৫২ বয়স : 36 লিঙ্গ : পুৰুষ	DCS0003891 ফটো উপলব্ধ	203 নাম : বিৰাজ পাল পিতাৰ নাম: বিবেন্দ্র কুমাৰ পাল ঘৰ নং : ৫২ বয়স : 34 লিঙ্গ : পুৰুষ	DCS7236808 ফটো উপলব্ধ	204 নাম : প্ৰীতম পাল মাতৃৰ নাম: বিবেন্দ্র কুমাৰ পাল ঘৰ নং : ৫২ বয়স : 33 লিঙ্গ : পুৰুষ	DCS0003892 ফটো উপলব্ধ
205 নাম : বিস্মী পাল স্বামীৰ নাম: বিৰাজ পাল ঘৰ নং : ৫২ বয়স : 29 লিঙ্গ : মহিলা	DCS1460781 ফটো উপলব্ধ	206 নাম : বীতা পাল স্বামীৰ নাম: বাবলু পাল ঘৰ নং : ৫৩ বয়স : 43 লিঙ্গ : মহিলা	DCS0003893 ফটো উপলব্ধ	207 নাম : বেবা পাল পিতাৰ নাম: বাবলু পাল ঘৰ নং : ৫৩ বয়স : 24 লিঙ্গ : পুৰুষ	DCS0515072 ফটো উপলব্ধ
208 নাম : পিংকী পাল স্বামীৰ নাম: আশীষ কুমাৰ পাল ঘৰ নং : ৫৪ বয়স : 46 লিঙ্গ : মহিলা	DCS0003895 ফটো উপলব্ধ	# 209 নাম : বুমী পাল স্বামীৰ নাম: সঞ্জীৱ কুমাৰ পাল ঘৰ নং : 109 বয়স : 46 লিঙ্গ : মহিলা	DCS0003898 ফটো উপলব্ধ	210 নাম : আশীষ কুমাৰ পাল পিতাৰ নাম: জীতেন্দ্র কুমাৰ পাল ঘৰ নং : ৫৪ বয়স : 43 লিঙ্গ : পুৰুষ	DCS0003896 ফটো উপলব্ধ



# 211 নাম : সঞ্জীৱ কুমাৰ পাল পিতাৰ নাম: জীতেন্দ্র কুমাৰ পাল ঘৰ নং : 109 বয়স : 41 লিঙ্গ : পুৰুষ	DCS7236853 ফটো উপলব্ধ	212 নাম : দিলীপ কুমাৰ পাল পিতাৰ নাম: দেবেন্দ্র কুমাৰ পাল ঘৰ নং : ৫৫ বয়স : 69 লিঙ্গ : পুৰুষ	DCS0003899 ফটো উপলব্ধ	213 নাম : অনিতা ৰানী পাল স্বামীৰ নাম: দিলীপ কুমাৰ পাল ঘৰ নং : ৫৫ বয়স : 59 লিঙ্গ : মহিলা	DCS7236875 ফটো উপলব্ধ
214 নাম : দীপঙ্কৰ পাল পিতাৰ নাম: দিলীপ কুমাৰ পাল ঘৰ নং : ৫৫ বয়স : 46 লিঙ্গ : পুৰুষ	DCS0003902 ফটো উপলব্ধ	#2 215 নাম : দিৱাকৰ পাল পিতাৰ নাম: দিলীপ কুমাৰ পাল ঘৰ নং : 51 বয়স : 41 লিঙ্গ : পুৰুষ	DCS0003900 ফটো উপলব্ধ	216 নাম : শুভংকৰ পাল পিতাৰ নাম: দিলীপ পাল ঘৰ নং : ৫৫ বয়স : 41 লিঙ্গ : পুৰুষ	DCS0003901 ফটো উপলব্ধ
217 নাম : অৰুন কুমাৰ পাল পিতাৰ নাম: ইৰেন্দ্র কুমাৰ পাল ঘৰ নং : ৫৬ বয়স : 67 লিঙ্গ : পুৰুষ	DCS0003903 ফটো উপলব্ধ	218 নাম : অঞ্জন কুমাৰ পাল পিতাৰ নাম: ইৰেন্দ্র কুমাৰ পাল ঘৰ নং : ৫৬ বয়স : 64 লিঙ্গ : পুৰুষ	DCS0003904 ফটো উপলব্ধ	219 নাম : অমৰ কুমাৰ পাল পিতাৰ নাম: ইৰেন্দ্র কুমাৰ পাল ঘৰ নং : ৫৬ বয়স : 58 লিঙ্গ : পুৰুষ	DCS7236955 ফটো উপলব্ধ
220 নাম : প্ৰতিমা পাল স্বামীৰ নাম: অৰুন কুমাৰ পাল ঘৰ নং : ৫৬ বয়স : 56 লিঙ্গ : মহিলা	DCS0003905 ফটো উপলব্ধ	221 নাম : ৰঞ্জিত পাল পিতাৰ নাম: ইৰেন্দ্র কুমাৰ পাল ঘৰ নং : ৫৬ বয়স : 55 লিঙ্গ : পুৰুষ	DCS0003906 ফটো উপলব্ধ	222 নাম : বুমা পাল স্বামীৰ নাম: অমৰ কুমাৰ পাল ঘৰ নং : ৫৬ বয়স : 45 লিঙ্গ : মহিলা	DCS7242480 ফটো উপলব্ধ
223 নাম : অনয় পাল পিতাৰ নাম: অমৰ কুমাৰ পাল ঘৰ নং : ৫৬ বয়স : 25 লিঙ্গ : পুৰুষ	DCS0629220 ফটো উপলব্ধ	224 নাম : প্ৰাণেশ পাল পিতাৰ নাম: মথুৰা পাল ঘৰ নং : ৫৭ বয়স : 78 লিঙ্গ : পুৰুষ	DCS0003907 ফটো উপলব্ধ	225 নাম : প্ৰনতি পাল স্বামীৰ নাম: প্ৰাণেশ পাল ঘৰ নং : ৫৭ বয়স : 74 লিঙ্গ : মহিলা	DCS0003908 ফটো উপলব্ধ
226 নাম : প্ৰতাপ পাল পিতাৰ নাম: প্ৰাণেশ পাল ঘৰ নং : ৫৭ বয়স : 51 লিঙ্গ : পুৰুষ	DCS0003910 ফটো উপলব্ধ	227 নাম : সুমিত্ৰা দাস পিতাৰ নাম: প্ৰাণেশ চন্দ্ৰ পাল ঘৰ নং : ৫৭ বয়স : 50 লিঙ্গ : মহিলা	DCS0003909 ফটো উপলব্ধ	228 নাম : প্ৰনতোশ পাল পিতাৰ নাম: প্ৰাণেশ পাল ঘৰ নং : ৫৭ বয়স : 41 লিঙ্গ : পুৰুষ	DCS0003911 ফটো উপলব্ধ
229 নাম : পঙ্কজ পাল পিতাৰ নাম: প্ৰাণেশ পাল ঘৰ নং : ৫৭ বয়স : 39 লিঙ্গ : পুৰুষ	DCS0003912 ফটো উপলব্ধ	230 নাম : সম্পা পাল পিতাৰ নাম: প্ৰাণেশ পাল ঘৰ নং : ৫৭ বয়স : 37 লিঙ্গ : মহিলা	DCS7237027 ফটো উপলব্ধ	231 নাম : শিল্পী পাল পিতাৰ নাম: প্ৰাণেশ পাল ঘৰ নং : ৫৭ বয়স : 34 লিঙ্গ : মহিলা	DCS7237038 ফটো উপলব্ধ
232 নাম : সুব্ৰত দাস মাতৃৰ নাম: সুমিত্ৰা দাস ঘৰ নং : ৫৭ বয়স : 25 লিঙ্গ : পুৰুষ	DCS0647958 ফটো উপলব্ধ	233 নাম : আনোৱাৰ হুছেইন পিতাৰ নাম: জহুৰ উদ্দিন ঘৰ নং : 57খ বয়স : 22 লিঙ্গ : পুৰুষ	DCS6264436 ফটো উপলব্ধ	234 নাম : মানিক পাল পিতাৰ নাম: দিগেন্দ্ৰ কুমাৰ পাল ঘৰ নং : ৫৮ বয়স : 65 লিঙ্গ : পুৰুষ	DCS0003913 ফটো উপলব্ধ
235 নাম : শিল্পী পাল স্বামীৰ নাম: মানিক পাল ঘৰ নং : ৫৮ বয়স : 52 লিঙ্গ : মহিলা	DCS0003914 ফটো উপলব্ধ	236 নাম : সুস্মিতা পাল পিতাৰ নাম: মানিক পাল ঘৰ নং : ৫৮ বয়স : 25 লিঙ্গ : মহিলা	DCS0589481 ফটো উপলব্ধ	237 নাম : সজল পাল পিতাৰ নাম: ইৰমোহন পাল ঘৰ নং : ৫৯ বয়স : 49 লিঙ্গ : পুৰুষ	DCS0003916 ফটো উপলব্ধ
238 নাম : সেৱীকা নাথ স্বামীৰ নাম: ধীৰেন নাথ ঘৰ নং : 60 বয়স : 47 লিঙ্গ : মহিলা	DCS0003942 ফটো উপলব্ধ	239 নাম : মনিৰানী দাস পিতাৰ নাম: নৃপেন্দ্ৰ কুমাৰ দাস ঘৰ নং : ৬১ বয়স : 42 লিঙ্গ : মহিলা	DCS0003920 ফটো উপলব্ধ	240 নাম : ফিৰোজ আহমেদ পিতাৰ নাম: আব্দুল ৰব ঘৰ নং : ৬২ বয়স : 47 লিঙ্গ : পুৰুষ	DCS0003922 ফটো উপলব্ধ



241 নাম : মমতাজ বেগম স্বামীৰ নাম : ফিৰোজ আহমেদ ঘৰ নং : ৬২ বয়স : 41 লিঙ্গ : মহিলা	DCS0135384 ফটো উপলব্ধ	242 নাম : দেলৱাৰ হুছেইন পিতাৰ নাম : আব্দুল বৰ ঘৰ নং : ৬২ বয়স : 37 লিঙ্গ : পুৰুষ	DCS0003923 ফটো উপলব্ধ	243 নাম : বুকছানা বেগম স্বামীৰ নাম : দেলৱাৰ হুছেইন ঘৰ নং : ৬২ বয়স : 32 লিঙ্গ : মহিলা	DCS0003924 ফটো উপলব্ধ
244 নাম : বকুল বানী দাস স্বামীৰ নাম : দীনেশ চন্দ্ৰ পাল ঘৰ নং : ৬৩ বয়স : 63 লিঙ্গ : মহিলা	DCS0003925 ফটো উপলব্ধ	245 নাম : ৰীতা দাস পিতাৰ নাম : দীনেশ চন্দ্ৰ দাস ঘৰ নং : ৬৩ বয়স : 47 লিঙ্গ : মহিলা	DCS0003926 ফটো উপলব্ধ	246 নাম : স্বপন দাস পিতাৰ নাম : চুন্স দাস ঘৰ নং : ৬৪ বয়স : 43 লিঙ্গ : পুৰুষ	DCS0003928 ফটো উপলব্ধ
247 নাম : সঞ্জয় দাস পিতাৰ নাম : চুন্স দাস ঘৰ নং : ৬৪ বয়স : 41 লিঙ্গ : পুৰুষ	DCS0003929 ফটো উপলব্ধ	248 নাম : সুব্রত দাস পিতাৰ নাম : চুন্স দাস ঘৰ নং : ৬৪ বয়স : 32 লিঙ্গ : পুৰুষ	DCS0003930 ফটো উপলব্ধ	249 নাম : সুমন দাস পিতাৰ নাম : চুন্স দাস ঘৰ নং : ৬৪ বয়স : 30 লিঙ্গ : পুৰুষ	DCS0298935 ফটো উপলব্ধ
250 নাম : সুশ্ৰী বানী দাস স্বামীৰ নাম : সঞ্জয় দাস ঘৰ নং : ৬৪ বয়স : 30 লিঙ্গ : মহিলা	DCS0010105 ফটো উপলব্ধ	251 নাম : মালতী চন্দ্ৰ স্বামীৰ নাম : সুবোধ চন্দ্ৰ ঘৰ নং : ৬৫ বয়স : 79 লিঙ্গ : মহিলা	DCS0003931 ফটো উপলব্ধ	252 নাম : সুতৰ্ণ্য দাস স্বামীৰ নাম : নীৰদ দাস ঘৰ নং : ৬৫ বয়স : 75 লিঙ্গ : মহিলা	DCS0003932 ফটো উপলব্ধ
253 নাম : নিৰ্মল দাস পিতাৰ নাম : নীৰদ দাস ঘৰ নং : ৬৫ বয়স : 52 লিঙ্গ : পুৰুষ	DCS0003933 ফটো উপলব্ধ	254 নাম : শ্যামল দাস পিতাৰ নাম : নীৰদ দাস ঘৰ নং : ৬৫ বয়স : 47 লিঙ্গ : পুৰুষ	DCS0003934 ফটো উপলব্ধ	255 নাম : ৰাজু দাস পিতাৰ নাম : নীৰদ দাস ঘৰ নং : ৬৫ বয়স : 45 লিঙ্গ : পুৰুষ	DCS0003935 ফটো উপলব্ধ
256 নাম : সীতা দাস স্বামীৰ নাম : নিৰ্মল দাস ঘৰ নং : ৬৫ বয়স : 44 লিঙ্গ : মহিলা	DCS0003936 ফটো উপলব্ধ	257 নাম : জমা দাস স্বামীৰ নাম : ৰাজু দাস ঘৰ নং : ৬৫ বয়স : 41 লিঙ্গ : মহিলা	CBD9239683 ফটো উপলব্ধ	258 নাম : ৰুমা দাস স্বামীৰ নাম : শ্যামল দাস ঘৰ নং : ৬৫ বয়স : 40 লিঙ্গ : মহিলা	DCS0003937 ফটো উপলব্ধ
259 নাম : সুমিত্ৰা দাস পিতাৰ নাম : নীৰদ দাস ঘৰ নং : ৬৫ বয়স : 39 লিঙ্গ : মহিলা	DCS0003938 ফটো উপলব্ধ	260 নাম : ৰূপা চন্দ্ৰ স্বামীৰ নাম : হাৰান চন্দ্ৰ ঘৰ নং : ৬৫ বয়স : 39 লিঙ্গ : মহিলা	DCS0003940 ফটো উপলব্ধ	261 নাম : বেলা দাস স্বামীৰ নাম : জিতেন দাস ঘৰ নং : ৬৬ বয়স : 79 লিঙ্গ : মহিলা	DCS0003941 ফটো উপলব্ধ
262 নাম : ধীৰেন্দ্ৰ নাথ পিতাৰ নাম : অক্ষিকা নাথ ঘৰ নং : ৬৬ বয়স : 59 লিঙ্গ : পুৰুষ	DCS0582072 ফটো উপলব্ধ	263 নাম : জীবন দাস পিতাৰ নাম : জিতেন দাস ঘৰ নং : ৬৬ বয়স : 39 লিঙ্গ : পুৰুষ	DCS0003943 ফটো উপলব্ধ	264 নাম : প্ৰতিমা বানী দাস স্বামীৰ নাম : জীবন দাস ঘৰ নং : ৬৬ বয়স : 37 লিঙ্গ : মহিলা	DCS7242515 ফটো উপলব্ধ
265 নাম : সানী নাথ পিতাৰ নাম : ধীৰেন্দ্ৰ নাথ ঘৰ নং : ৬৬ বয়স : 22 লিঙ্গ : পুৰুষ	DCS1662121 ফটো উপলব্ধ	266 নাম : সুকৃতি পাল স্বামীৰ নাম : কৃপেশ পাল ঘৰ নং : ৬৭ বয়স : 64 লিঙ্গ : মহিলা	DCS0003945 ফটো উপলব্ধ	267 নাম : গণেশ পাল পিতাৰ নাম : কৃপেশ পাল ঘৰ নং : ৬৭ বয়স : 43 লিঙ্গ : পুৰুষ	DCS0003946 ফটো উপলব্ধ
268 নাম : কাৰ্তিক পাল পিতাৰ নাম : কৃপেশ পাল ঘৰ নং : ৬৭ বয়স : 41 লিঙ্গ : পুৰুষ	DCS0003948 ফটো উপলব্ধ	269 নাম : শ্ৰুতি পাল স্বামীৰ নাম : কাৰ্তিক পাল ঘৰ নং : ৬৭ বয়স : 40 লিঙ্গ : মহিলা	DCS0135442 ফটো উপলব্ধ	270 নাম : প্ৰিতম পাল পিতাৰ নাম : কৃপেশ পাল ঘৰ নং : ৬৭ বয়স : 31 লিঙ্গ : পুৰুষ	DCS0003949 ফটো উপলব্ধ



271 নাম : পূজা পাল স্বামীৰ নাম : গনেশ পাল ঘৰ নং : ৬৭ বয়স : 30 লিঙ্গ : মহিলা	DCS0136044 ফটো উপলব্ধ	272 নাম : হিৰেন্দ্ৰ দাস পিতাৰ নাম : তাৰিনী দাস ঘৰ নং : 68 বয়স : 59 লিঙ্গ : পুৰুষ	EMX0001115 ফটো উপলব্ধ	273 নাম : দিত্তী দাস স্বামীৰ নাম : হিৰেন্দ্ৰ দাস ঘৰ নং : 68 বয়স : 45 লিঙ্গ : মহিলা	EMX0000760 ফটো উপলব্ধ
274 নাম : হাবান চন্দ্ৰ পিতাৰ নাম : সোবোধ চন্দ্ৰ ঘৰ নং : 68 বয়স : 41 লিঙ্গ : পুৰুষ	DCS7237356 ফটো উপলব্ধ	275 নাম : লিটন দাস পিতাৰ নাম : হিৰেন্দ্ৰ দাস ঘৰ নং : 68 বয়স : 27 লিঙ্গ : পুৰুষ	EMX0001958 ফটো উপলব্ধ	276 নাম : হিৰ দাস পিতাৰ নাম : হিৰেন্দ্ৰ দাস ঘৰ নং : 68 বয়স : 21 লিঙ্গ : পুৰুষ	EMX0004606 ফটো উপলব্ধ
277 নাম : টুস্পা দাস স্বামীৰ নাম : লিটন দাস ঘৰ নং : 68 বয়স : 21 লিঙ্গ : মহিলা	EMX0111146 ফটো উপলব্ধ	278 নাম : টুস্পা দাস স্বামীৰ নাম : লিটন দাস ঘৰ নং : 68 বয়স : 20 লিঙ্গ : মহিলা	EMX0001859 ফটো উপলব্ধ	279 নাম : অনামিকা দাস পিতাৰ নাম : হিৰেন্দ্ৰ দাস ঘৰ নং : 68 বয়স : 19 লিঙ্গ : মহিলা	EMX0129965 ফটো উপলব্ধ
280 নাম : অঞ্জলী পাল স্বামীৰ নাম : বঞ্জিত পাল ঘৰ নং : ৬৯ বয়স : 56 লিঙ্গ : মহিলা	DCS0003951 ফটো উপলব্ধ	281 নাম : অভিজিত পাল পিতাৰ নাম : বসৰঞ্জন পাল ঘৰ নং : ৬৯ বয়স : 50 লিঙ্গ : পুৰুষ	DCS0003953 ফটো উপলব্ধ	# 282 নাম : জিয়াবুৰ ৰহমান পিতাৰ নাম : মইন উদ্দিন ঘৰ নং : 216 বয়স : 29 লিঙ্গ : পুৰুষ	DCS0217919 ফটো উপলব্ধ
# 283 নাম : মইৰমা বেগম স্বামীৰ নাম : হবিবুৰ ৰহমান ঘৰ নং : 194 বয়স : 28 লিঙ্গ : মহিলা	DCS0398024 ফটো উপলব্ধ	284 নাম : ৰোহন পাল পিতাৰ নাম : বনঞ্জিত পাল ঘৰ নং : ৬৯ বয়স : 26 লিঙ্গ : পুৰুষ	DCS0538546 ফটো উপলব্ধ	285 নাম : ৰোহিত পাল পিতাৰ নাম : বঞ্জিত পাল ঘৰ নং : 69 বয়স : 24 লিঙ্গ : পুৰুষ	DCS1323039 ফটো উপলব্ধ
# 286 নাম : খলিলুৰ ৰহমান পিতাৰ নাম : মইন উদ্দিন ঘৰ নং : 217 বয়স : 26 লিঙ্গ : পুৰুষ	DCS0298240 ফটো উপলব্ধ	# 287 নাম : আৰফাতুন নেছা স্বামীৰ নাম : মইন উদ্দিন ঘৰ নং : 194 বয়স : 79 লিঙ্গ : মহিলা	DCS0003954 ফটো উপলব্ধ	# 288 নাম : আব্দুল আজিদ পিতাৰ নাম : মইন উদ্দিন ঘৰ নং : 224 বয়স : 42 লিঙ্গ : পুৰুষ	DCS0003955 ফটো উপলব্ধ
# 289 নাম : হবিবুৰ ৰহমান পিতাৰ নাম : মইন উদ্দিন ঘৰ নং : 194 বয়স : 37 লিঙ্গ : পুৰুষ	DCS0003956 ফটো উপলব্ধ	# 290 নাম : মজিদুৰ ৰহমান পিতাৰ নাম : মইন উদ্দিন ঘৰ নং : 196 বয়স : 37 লিঙ্গ : পুৰুষ	DCS0003957 ফটো উপলব্ধ	# 291 নাম : নুৰন নেছাৰ স্বামীৰ নাম : মজিদুৰ ৰহমান ঘৰ নং : 196 বয়স : 35 লিঙ্গ : মহিলা	DCS0003958 ফটো উপলব্ধ
# 292 নাম : মনোৱাৰা বেগম স্বামীৰ নাম : আব্দুল আজিদ ঘৰ নং : 224 বয়স : 32 লিঙ্গ : মহিলা	DCS0003959 ফটো উপলব্ধ	293 নাম : শিউলি পাল স্বামীৰ নাম : মনোজিত পাল ঘৰ নং : ৭০ বয়স : 37 লিঙ্গ : মহিলা	DCS0589895 ফটো উপলব্ধ	294 নাম : স্নেহলতা পাল স্বামীৰ নাম : মনোৰঞ্জন পাল ঘৰ নং : ৭১ বয়স : 84 লিঙ্গ : মহিলা	DCS7237594 ফটো উপলব্ধ
295 নাম : স্বপ্না পাল স্বামীৰ নাম : মোহিত পাল ঘৰ নং : ৭১ বয়স : 56 লিঙ্গ : মহিলা	DCS0003962 ফটো উপলব্ধ	296 নাম : সোমা পাল পিতাৰ নাম : মোহিত পাল ঘৰ নং : ৭১ বয়স : 37 লিঙ্গ : মহিলা	DCS0003963 ফটো উপলব্ধ	297 নাম : ৰিমি পাল পিতাৰ নাম : মোহিত পাল ঘৰ নং : ৭১ বয়স : 35 লিঙ্গ : মহিলা	DCS0003964 ফটো উপলব্ধ
S 298 নাম : মৃদলা পাল পিতাৰ নাম : মোহিত পাল ঘৰ নং : ৭১ বয়স : 31 লিঙ্গ : মহিলা	DCS0543702 ফটো উপলব্ধ	299 নাম : প্ৰহ্লাদ ঘোষ পিতাৰ নাম : অতুল ঘোষ ঘৰ নং : ৭২ বয়স : 54 লিঙ্গ : পুৰুষ	DCS0003965 ফটো উপলব্ধ	300 নাম : ৰিণা ঘোষ স্বামীৰ নাম : প্ৰহ্লাদ ঘোষ ঘৰ নং : ৭২ বয়স : 53 লিঙ্গ : মহিলা	DCS7237652 ফটো উপলব্ধ



301 নাম : বানী চন্দ্ৰ স্বামীৰ নাম: অৰুন চন্দ্ৰ ঘৰ নং : ৭৩ বয়স : 74 লিঙ্গ : মহিলা	DCS7237663 ফটো উপলব্ধ	302 নাম : শম্ভু চন্দ্ৰ পিতাৰ নাম: অৰুন চন্দ্ৰ ঘৰ নং : ৭৩ বয়স : 42 লিঙ্গ : পুৰুষ	DCS0003966 ফটো উপলব্ধ	303 নাম : সঞ্জীৱ চন্দ্ৰ পিতাৰ নাম: অৰুন চন্দ্ৰ ঘৰ নং : ৭৩ বয়স : 39 লিঙ্গ : পুৰুষ	DCS0003967 ফটো উপলব্ধ
304 নাম : মন্দি চন্দ্ৰ পিতাৰ নাম: অৰুন চন্দ্ৰ ঘৰ নং : ৭৩ বয়স : 36 লিঙ্গ : মহিলা	DCS0003969 ফটো উপলব্ধ	305 নাম : সঞ্জয় চন্দ্ৰ পিতাৰ নাম: অৰুন চন্দ্ৰ ঘৰ নং : ৭৩ বয়স : 36 লিঙ্গ : পুৰুষ	DCS0003968 ফটো উপলব্ধ	306 নাম : সুমা চন্দ্ৰ স্বামীৰ নাম: শম্মু চন্দ্ৰ ঘৰ নং : ৭৩ বয়স : 33 লিঙ্গ : মহিলা	DCS1323054 ফটো উপলব্ধ
S 307 নাম : মুন চন্দ্ৰ মাতৃৰ নাম: বানী চন্দ্ৰ ঘৰ নং : ৭৩ বয়স : 27 লিঙ্গ : মহিলা	DCS0397083 ফটো উপলব্ধ	308 নাম : বিপা চন্দ্ৰ স্বামীৰ নাম: সঞ্জীৱ চন্দ্ৰ ঘৰ নং : 73 বয়স : 27 লিঙ্গ : মহিলা	EMX0024828 ফটো উপলব্ধ	309 নাম : মনু পাল স্বামীৰ নাম: সঞ্জয় পাল ঘৰ নং : ৭৩ বয়স : 25 লিঙ্গ : মহিলা	EMX0070946 ফটো উপলব্ধ
S 310 নাম : চঞ্চলা পাল স্বামীৰ নাম: ৰবিন্দ্ৰ কুমাৰ পাল ঘৰ নং : ৭৪ বয়স : 66 লিঙ্গ : মহিলা	DCS0003971 ফটো উপলব্ধ	311 নাম : ৰঞ্জিত পাল পিতাৰ নাম: ৰবিন্দ্ৰ কুমাৰ পাল ঘৰ নং : ৭৪ বয়স : 44 লিঙ্গ : পুৰুষ	DCS0003972 ফটো উপলব্ধ	312 নাম : ৰাজু পাল পিতাৰ নাম: ৰবিন্দ্ৰ কুমাৰ পাল ঘৰ নং : ৭৪ বয়স : 42 লিঙ্গ : পুৰুষ	DCS0003973 ফটো উপলব্ধ
313 নাম : পিয়ুস পাল পিতাৰ নাম: ৰবিন্দ্ৰ কুমাৰ পাল ঘৰ নং : ৭৪ বয়স : 39 লিঙ্গ : পুৰুষ	DCS0003974 ফটো উপলব্ধ	314 নাম : পুলক পাল পিতাৰ নাম: ৰবিন্দ্ৰ কুমাৰ পাল ঘৰ নং : ৭৪ বয়স : 38 লিঙ্গ : পুৰুষ	DCS0003975 ফটো উপলব্ধ	315 নাম : পঙ্কজ পাল পিতাৰ নাম: ৰবিন্দ্ৰ কুমাৰ পাল ঘৰ নং : ৭৪ বয়স : 38 লিঙ্গ : পুৰুষ	DCS0003976 ফটো উপলব্ধ
316 নাম : মান্নি বানী পাল স্বামীৰ নাম: পঙ্কজ পাল ঘৰ নং : ৭৪ বয়স : 38 লিঙ্গ : মহিলা	DCS0222935 ফটো উপলব্ধ	317 নাম : উত্তম পাল পিতাৰ নাম: ৰবিন্দ্ৰ পাল ঘৰ নং : ৭৪ বয়স : 35 লিঙ্গ : পুৰুষ	DCS7237710 ফটো উপলব্ধ	318 নাম : শিল্পী পাল স্বামীৰ নাম: পিয়ুস পাল ঘৰ নং : ৭৪ বয়স : 30 লিঙ্গ : মহিলা	DCS0223396 ফটো উপলব্ধ
319 নাম : বিপ্লৱ পাল পিতাৰ নাম: ৰবিন্দ্ৰ কুমাৰ পাল ঘৰ নং : ৭৪ বয়স : 30 লিঙ্গ : পুৰুষ	DCS0223438 ফটো উপলব্ধ	320 নাম : বিনিতা বানী পাল স্বামীৰ নাম: উপেন্দ্ৰ কুমাৰ পাল ঘৰ নং : ৭৫ বয়স : 73 লিঙ্গ : মহিলা	DCS0003978 ফটো উপলব্ধ	321 নাম : উত্তম পাল পিতাৰ নাম: উপেন্দ্ৰ কুমাৰ পাল ঘৰ নং : ৭৫ বয়স : 40 লিঙ্গ : পুৰুষ	DCS7237812 ফটো উপলব্ধ
322 নাম : সমিতা পাল স্বামীৰ নাম: উত্তম পাল ঘৰ নং : 75 বয়স : 36 লিঙ্গ : মহিলা	EMX0040022 ফটো উপলব্ধ	323 নাম : কবীন্দ্ৰ পাল পিতাৰ নাম: সুৰেশ চন্দ্ৰ পাল ঘৰ নং : ৭৬ বয়স : 65 লিঙ্গ : পুৰুষ	DCS0003980 ফটো উপলব্ধ	324 নাম : নিলিমা পাল স্বামীৰ নাম: কবীন্দ্ৰ পাল ঘৰ নং : ৭৬ বয়স : 63 লিঙ্গ : মহিলা	DCS7237845 ফটো উপলব্ধ
325 নাম : প্ৰিয়া পাল পিতাৰ নাম: কবীন্দ্ৰ পাল ঘৰ নং : ৭৬ বয়স : 37 লিঙ্গ : মহিলা	DCS0003982 ফটো উপলব্ধ	326 নাম : শিল্পী বানী পাল পিতাৰ নাম: কবীন্দ্ৰ কুমাৰ পাল ঘৰ নং : ৭৬ বয়স : 34 লিঙ্গ : মহিলা	DCS7237878 ফটো উপলব্ধ	327 নাম : শোভা শীল স্বামীৰ নাম: মনোৰঞ্জন শীল ঘৰ নং : ৭৮ বয়স : 76 লিঙ্গ : মহিলা	DCS7237890 ফটো উপলব্ধ
328 নাম : বাবুল শীল পিতাৰ নাম: মনোৰঞ্জন শীল ঘৰ নং : ৭৮ বয়স : 40 লিঙ্গ : পুৰুষ	DCS0003985 ফটো উপলব্ধ	329 নাম : প্ৰীতি দাস স্বামীৰ নাম: বাবুল শীল ঘৰ নং : ৭৮ বয়স : 24 লিঙ্গ : মহিলা	DCS1762061 ফটো উপলব্ধ	330 নাম : লক্ষ্মী বানী শীল স্বামীৰ নাম: চিতোৰঞ্জন শীল ঘৰ নং : ৭৯ বয়স : 73 লিঙ্গ : মহিলা	DCS0003986 ফটো উপলব্ধ



331 নাম : চন্দন শীল পিতাৰ নাম: চিত্ত বৰুৱা শীল ঘৰ নং : ৭৯ বয়স : 44 লিঙ্গ : পুৰুষ	DCS0003989 ফটো উপলব্ধ	332 নাম : অনিতা শীল স্বামীৰ নাম: চন্দন শীল ঘৰ নং : ৭৯ বয়স : 39 লিঙ্গ : মহিলা	DCS0003990 ফটো উপলব্ধ	333 নাম : শেফালি শিল স্বামীৰ নাম: সত্য বৰুৱা শীল ঘৰ নং : ৮০ বয়স : 56 লিঙ্গ : মহিলা	DCS0003992 ফটো উপলব্ধ
334 নাম : বাপু শীল পিতাৰ নাম: সত্য বৰুৱা শীল ঘৰ নং : ৮০ বয়স : 25 লিঙ্গ : পুৰুষ	DCS0587972 ফটো উপলব্ধ	S 335 নাম : নাৰায়ন ঘোষ পিতাৰ নাম: শ্ৰীদাম ঘোষ ঘৰ নং : ৮১ বয়স : 64 লিঙ্গ : পুৰুষ	DCS0003994 ফটো উপলব্ধ	336 নাম : বনু বানী ঘোষ স্বামীৰ নাম: নাৰায়ন ঘোষ ঘৰ নং : ৮১ বয়স : 47 লিঙ্গ : মহিলা	DCS0003995 ফটো উপলব্ধ
337 নাম : বিষ্ণু ঘোষ পিতাৰ নাম: নাৰায়ন ঘোষ ঘৰ নং : ৮১ বয়স : 22 লিঙ্গ : পুৰুষ	EMX0019513 ফটো উপলব্ধ	338 নাম : সুভাষ ঘোষ পিতাৰ নাম: প্ৰকাশ ঘোষ ঘৰ নং : ৮২ বয়স : 63 লিঙ্গ : পুৰুষ	DCS0003997 ফটো উপলব্ধ	339 নাম : কল্পনা বানী ঘোষ স্বামীৰ নাম: সুভাষ ঘোষ ঘৰ নং : ৮২ বয়স : 54 লিঙ্গ : মহিলা	DCS0003998 ফটো উপলব্ধ
340 নাম : সুজিত ঘোষ পিতাৰ নাম: সুভাস ঘোষ ঘৰ নং : ৮২ বয়স : 29 লিঙ্গ : পুৰুষ	DCS0136762 ফটো উপলব্ধ	341 নাম : বৰ্ণালী বৰ্মন স্বামীৰ নাম: সুজিত ঘোষ ঘৰ নং : 82 বয়স : 24 লিঙ্গ : মহিলা	EMX0092775 ফটো উপলব্ধ	342 নাম : শিৱানী ঘোষ স্বামীৰ নাম: সুবল ঘোষ ঘৰ নং : ৮৩ বয়স : 73 লিঙ্গ : মহিলা	DCS0610436 ফটো উপলব্ধ
343 নাম : সন্তোষ ঘোষ পিতাৰ নাম: সুবল ঘোষ ঘৰ নং : ৮৩ বয়স : 51 লিঙ্গ : পুৰুষ	DCS0610428 ফটো উপলব্ধ	344 নাম : আসু ঘোষ পিতাৰ নাম: সুবল ঘোষ ঘৰ নং : ৮৩ বয়স : 45 লিঙ্গ : পুৰুষ	DCS0610410 ফটো উপলব্ধ	345 নাম : পাৰ্বতী বিশ্বাস ঘোষ স্বামীৰ নাম: সন্তোষ ঘোষ ঘৰ নং : 83 বয়স : 32 লিঙ্গ : মহিলা	DCS6305049 ফটো উপলব্ধ
346 নাম : বিশুজিৎ ঘোষ পিতাৰ নাম: সন্তোষ ঘোষ ঘৰ নং : ৮৩ বয়স : 23 লিঙ্গ : পুৰুষ	DCS1886266 ফটো উপলব্ধ	347 নাম : সুনীল ঘোষ পিতাৰ নাম: প্ৰকাশ ঘোষ ঘৰ নং : ৮৪ বয়স : 71 লিঙ্গ : পুৰুষ	DCS0004003 ফটো উপলব্ধ	348 নাম : নীলিমা ঘোষ স্বামীৰ নাম: সুনীল ঘোষ ঘৰ নং : ৮৪ বয়স : 59 লিঙ্গ : মহিলা	DCS0004004 ফটো উপলব্ধ
349 নাম : স্বপন কুমাৰ ঘোষ পিতাৰ নাম: সুনীল ঘোষ ঘৰ নং : ৮৪ বয়স : 41 লিঙ্গ : পুৰুষ	DCS0004005 ফটো উপলব্ধ	350 নাম : তপন ঘোষ পিতাৰ নাম: সুনীল ঘোষ ঘৰ নং : ৮৪ বয়স : 39 লিঙ্গ : পুৰুষ	DCS0004006 ফটো উপলব্ধ	351 নাম : কল্পনা সৰকাৰ ঘোষ স্বামীৰ নাম: স্বপন ঘোষ ঘৰ নং : 84 বয়স : 35 লিঙ্গ : মহিলা	EMX0127423 ফটো উপলব্ধ
352 নাম : পিংকি ঘোষ পিতাৰ নাম: সুনীল ঘোষ ঘৰ নং : ৮৪ বয়স : 34 লিঙ্গ : মহিলা	DCS0623702 ফটো উপলব্ধ	353 নাম : সুধীৰ ঘোষ পিতাৰ নাম: প্ৰকাশ ঘোষ ঘৰ নং : ৮৫ বয়স : 59 লিঙ্গ : পুৰুষ	DCS0004007 ফটো উপলব্ধ	354 নাম : ৰীতা ঘোষ স্বামীৰ নাম: সুধীৰ ঘোষ ঘৰ নং : ৮৫ বয়স : 53 লিঙ্গ : মহিলা	DCS0004008 ফটো উপলব্ধ
355 নাম : উষা দাস স্বামীৰ নাম: গুণাংশু দাস ঘৰ নং : ৮৬ বয়স : 62 লিঙ্গ : মহিলা	DCS0004011 ফটো উপলব্ধ	S 356 নাম : বাবলা দাস পিতাৰ নাম: প্ৰেমা দাস ঘৰ নং : ৮৬ বয়স : 61 লিঙ্গ : পুৰুষ	DCS0004012 ফটো উপলব্ধ	357 নাম : মিঠা দাস মাতৃৰ নাম: উষা দাস ঘৰ নং : ৮৬ বয়স : 39 লিঙ্গ : পুৰুষ	DCS0004016 ফটো উপলব্ধ
358 নাম : টিটু দাস মাতৃৰ নাম: উষা দাস ঘৰ নং : ৮৬ বয়স : 36 লিঙ্গ : পুৰুষ	DCS0004017 ফটো উপলব্ধ	359 নাম : মাধুৰী শাহা পিতাৰ নাম: কাজল দাস ঘৰ নং : ৮৬ বয়স : 35 লিঙ্গ : মহিলা	DCS0004018 ফটো উপলব্ধ	360 নাম : বিশাল দাস পিতাৰ নাম: কাজল দাস ঘৰ নং : ৮৬ বয়স : 32 লিঙ্গ : পুৰুষ	DCS0235838 ফটো উপলব্ধ



# 361 নাম : দীপ্তি দাস স্বামীৰ নাম: সজল দাস ঘৰ নং : খণ্ড নং 97 ঘৰ নং 227 বয়স : 36 লিঙ্গ : মহিলা	DCS0004019	# 362 নাম : কাজল দাস পিতাৰ নাম: শ্ৰেয়দা দাস ঘৰ নং : 218 বয়স : 58 লিঙ্গ : পুৰুষ	DCS0004014	# 363 নাম : জয়া দাস স্বামীৰ নাম: কাজল দাস ঘৰ নং : 218 বয়স : 45 লিঙ্গ : মহিলা	DCS0004015
364 নাম : মুকুল দাস পিতাৰ নাম: শ্ৰেয়দা দাস ঘৰ নং : ৮৭ বয়স : 58 লিঙ্গ : পুৰুষ	DCS0004020	365 নাম : অনিমা দাস স্বামীৰ নাম: মুকুল দাস ঘৰ নং : ৮৭ বয়স : 55 লিঙ্গ : মহিলা	DCS0004021	366 নাম : লিটন দাস পিতাৰ নাম: মুকুল দাস ঘৰ নং : ৮৭ বয়স : 34 লিঙ্গ : পুৰুষ	DCS0004022
367 নাম : শ্ৰিয়াংকা দাস পিতাৰ নাম: মুকুল দাস ঘৰ নং : ৮৭ বয়স : 25 লিঙ্গ : মহিলা	DCS0670612	368 নাম : সনিয়া পাল দাস স্বামীৰ নাম: লিটন দাস ঘৰ নং : 87 বয়স : 20 লিঙ্গ : মহিলা	EMX0114223	D 369 নাম : গৌৰাঙ্গ দাস পিতাৰ নাম: গজেন্দ্ৰকুমাৰ দাস ঘৰ নং : ৮৮ বয়স : 79 লিঙ্গ : পুৰুষ	DCS0004023
D 370 নাম : স্বপ্না বানী দাস স্বামীৰ নাম: গৌৰাঙ্গ দাস ঘৰ নং : ৮৮ বয়স : 64 লিঙ্গ : মহিলা	DCS0004024	371 নাম : মাইকেল দাস পিতাৰ নাম: গৌৰাঙ্গ দাস ঘৰ নং : ৮৮ বয়স : 40 লিঙ্গ : পুৰুষ	DCS0004025	S 372 নাম : সঞ্জিতা দাস পিতাৰ নাম: গৌৰাঙ্গ দাস ঘৰ নং : ৮৮ বয়স : 37 লিঙ্গ : মহিলা	DCS0004026
373 নাম : গৌৰব দাস পিতাৰ নাম: গৌৰাঙ্গ দাস ঘৰ নং : ৮৮ বয়স : 34 লিঙ্গ : পুৰুষ	DCS0004027	374 নাম : নিৰ্মলা দাস স্বামীৰ নাম: মাইকেল দাস ঘৰ নং : 88 বয়স : 23 লিঙ্গ : মহিলা	EMX0139956	375 নাম : বিমল চন্দ্ৰ পাল পিতাৰ নাম: বিহাৰীমোহন পাল ঘৰ নং : ৮৯ বয়স : 66 লিঙ্গ : পুৰুষ	DCS0004029
376 নাম : শুক্লাবানী পাল স্বামীৰ নাম: বিমল চন্দ্ৰ পাল ঘৰ নং : ৮৯ বয়স : 57 লিঙ্গ : মহিলা	DCS0004030	377 নাম : সংগীতা পাল পিতাৰ নাম: বিমল পাল ঘৰ নং : ৮৯ বয়স : 35 লিঙ্গ : মহিলা	DCS7238439	S 378 নাম : মন্দি পাল পিতাৰ নাম: বিমল পাল ঘৰ নং : ৮৯ বয়স : 35 লিঙ্গ : মহিলা	DCS0004031
379 নাম : চন্দনা পাল স্বামীৰ নাম: মঞ্জু কুমাৰ পাল ঘৰ নং : ৯০ বয়স : 59 লিঙ্গ : মহিলা	DCS0004033	380 নাম : নিৰঞ্জন পাল পিতাৰ নাম: মনোৰঞ্জন পাল ঘৰ নং : ৯০ বয়স : 49 লিঙ্গ : পুৰুষ	DCS0004034	381 নাম : নমিতা পাল স্বামীৰ নাম: নিৰঞ্জন পাল ঘৰ নং : ৯০ বয়স : 47 লিঙ্গ : মহিলা	DCS0004035
382 নাম : মনোজিত পাল পিতাৰ নাম: মঞ্জু কুমাৰ পাল ঘৰ নং : ৯০ বয়স : 39 লিঙ্গ : পুৰুষ	DCS0004037	383 নাম : চৈতালী পাল পিতাৰ নাম: মঞ্জু কুমাৰ পাল ঘৰ নং : ৯০ বয়স : 37 লিঙ্গ : মহিলা	DCS0004038	384 নাম : মোহিত পাল পিতাৰ নাম: মঞ্জু কুমাৰ পাল ঘৰ নং : ৯০ বয়স : 35 লিঙ্গ : পুৰুষ	DCS0004039
S 385 নাম : নিৰপম পাল পিতাৰ নাম: নিৰঞ্জন পাল ঘৰ নং : ৯০ বয়স : 31 লিঙ্গ : পুৰুষ	DCS0137133	S 386 নাম : পাৰুলবোলা পাল স্বামীৰ নাম: নিশিকান্ত পাল ঘৰ নং : ৯১ বয়স : 69 লিঙ্গ : মহিলা	DCS0004041	387 নাম : নিৰ্মলকান্তি পাল পিতাৰ নাম: নিশিকান্ত পাল ঘৰ নং : ৯১ বয়স : 54 লিঙ্গ : পুৰুষ	DCS0004042
388 নাম : মুনালকান্তি পাল পিতাৰ নাম: নিশিকান্ত পাল ঘৰ নং : ৯১ বয়স : 51 লিঙ্গ : পুৰুষ	DCS0004043	389 নাম : তপতী পাল স্বামীৰ নাম: নিৰ্মল কান্তি পাল ঘৰ নং : ৯১ বয়স : 49 লিঙ্গ : মহিলা	DCS7238542	390 নাম : চুনীলাল পাল পিতাৰ নাম: নিশিকান্ত পাল ঘৰ নং : ৯১ বয়স : 39 লিঙ্গ : পুৰুষ	DCS0004044



391 নাম : প্রভাৱতী দাস পাল স্বামীৰ নাম: চুনীলাল পাল ঘৰ নং : ৯২ বয়স : 37 লিঙ্গ : মহিলা	DCS0004045 ফটো উপলব্ধ	392 নাম : নবনীত পাল পিতাৰ নাম: নিমল কান্তি পাল ঘৰ নং : ৯২ বয়স : 23 লিঙ্গ : পুৰুষ	DCS1372499 ফটো উপলব্ধ	393 নাম : অংকিত পাল পিতাৰ নাম: নিমল কান্তি পাল ঘৰ নং : 91 বয়স : 21 লিঙ্গ : পুৰুষ	DCS6249841 ফটো উপলব্ধ
394 নাম : নিৰ্মলা পাল স্বামীৰ নাম: কানু পাল ঘৰ নং : ৯২ বয়স : 64 লিঙ্গ : মহিলা	DCS0004046 ফটো উপলব্ধ	395 নাম : কাঞ্চন পাল পিতাৰ নাম: কানু পাল ঘৰ নং : ৯২ বয়স : 49 লিঙ্গ : পুৰুষ	DCS0004047 ফটো উপলব্ধ	396 নাম : পিংকী পাল স্বামীৰ নাম: কাঞ্চন পাল ঘৰ নং : ৯২ বয়স : 41 লিঙ্গ : মহিলা	DCS0004049 ফটো উপলব্ধ
397 নাম : দীপক পাল পিতাৰ নাম: কানু পাল ঘৰ নং : ৯২ বয়স : 39 লিঙ্গ : পুৰুষ	DCS0004048 ফটো উপলব্ধ	S 398 নাম : বেহেনা বেগম পিতাৰ নাম: চন্দ্ৰ মিঞা ঘৰ নং : ৯৩ বয়স : 26 লিঙ্গ : মহিলা	DCS0589960 ফটো উপলব্ধ	399 নাম : পৰেশ চন্দ পিতাৰ নাম: নৰেন্দ্ৰ কুমাৰ চন্দ ঘৰ নং : ৯৩ বয়স : 67 লিঙ্গ : পুৰুষ	DCS0004050 ফটো উপলব্ধ
400 নাম : লক্ষ্মী বানী চন্দ স্বামীৰ নাম: পৰেশ চন্দ ঘৰ নং : ৯৩ বয়স : 57 লিঙ্গ : মহিলা	DCS0004051 ফটো উপলব্ধ	401 নাম : বুলি চন্দ পিতাৰ নাম: পৰেশ চন্দ ঘৰ নং : ৯৩ বয়স : 31 লিঙ্গ : মহিলা	DCS0004052 ফটো উপলব্ধ	402 নাম : পৰিতোষ চন্দ পিতাৰ নাম: পৰেশ চন্দ ঘৰ নং : ৯৩ বয়স : 30 লিঙ্গ : পুৰুষ	DCS0004053 ফটো উপলব্ধ
403 নাম : বিনোদিনী চন্দ স্বামীৰ নাম: হীৰালাল চন্দ ঘৰ নং : ৯৪ বয়স : 69 লিঙ্গ : মহিলা	DCS0004054 ফটো উপলব্ধ	S 404 নাম : ৰতীলাল চন্দ পিতাৰ নাম: হীৰালাল চন্দ ঘৰ নং : ৯৪ বয়স : 50 লিঙ্গ : পুৰুষ	DCS0004055 ফটো উপলব্ধ	405 নাম : পম্পী চন্দ স্বামীৰ নাম: ৰতীলাল চন্দ ঘৰ নং : ৯৪ বয়স : 42 লিঙ্গ : মহিলা	DCS0004056 ফটো উপলব্ধ
406 নাম : অনিমা চন্দ স্বামীৰ নাম: ৰতন চন্দ ঘৰ নং : ৯৫ বয়স : 45 লিঙ্গ : মহিলা	DCS2034482 ফটো উপলব্ধ	407 নাম : ৰতন চন্দ পিতাৰ নাম: হীৰালাল চন্দ ঘৰ নং : ৯৫ বয়স : 45 লিঙ্গ : পুৰুষ	DCS0004057 ফটো উপলব্ধ	408 নাম : ৰাহুল চন্দ পিতাৰ নাম: ৰতন চন্দ ঘৰ নং : ৯৫ বয়স : 24 লিঙ্গ : পুৰুষ	DCS0666651 ফটো উপলব্ধ
409 নাম : অনামিকা চন্দ পিতাৰ নাম: ৰতন চন্দ ঘৰ নং : 95 বয়স : 21 লিঙ্গ : মহিলা	DCS6272272 ফটো উপলব্ধ	410 নাম : মালতী দে স্বামীৰ নাম: সুকুমাৰ দে ঘৰ নং : ৯৬ বয়স : 53 লিঙ্গ : মহিলা	DCS0004059 ফটো উপলব্ধ	411 নাম : সন্তোষ দে পিতাৰ নাম: সুকুমাৰ দে ঘৰ নং : ৯৬ বয়স : 37 লিঙ্গ : পুৰুষ	DCS0004060 ফটো উপলব্ধ
412 নাম : লক্ষী মুৰা দে স্বামীৰ নাম: সন্তোষ দে ঘৰ নং : ৯৬ বয়স : 34 লিঙ্গ : মহিলা	EMX0008987 ফটো উপলব্ধ	413 নাম : প্ৰাণেশ চন্দ দে পিতাৰ নাম: উমেশ চন্দ দে ঘৰ নং : ৯৭ বয়স : 75 লিঙ্গ : পুৰুষ	DCS0004061 ফটো উপলব্ধ	414 নাম : বীণাৰানী দে স্বামীৰ নাম: প্ৰাণেশ চন্দ দে ঘৰ নং : ৯৭ বয়স : 64 লিঙ্গ : মহিলা	DCS0004062 ফটো উপলব্ধ
415 নাম : মইনা কৰ্মকাৰ দে স্বামীৰ নাম: পিণ্টো দে ঘৰ নং : ৯৭ বয়স : 46 লিঙ্গ : মহিলা	DCS1791664 ফটো উপলব্ধ	416 নাম : পিণ্টু দে পিতাৰ নাম: প্ৰাণেশ চন্দ দে ঘৰ নং : ৯৭ বয়স : 41 লিঙ্গ : পুৰুষ	DCS0004065 ফটো উপলব্ধ	417 নাম : অধীৰ পাল পিতাৰ নাম: যামিনী পাল ঘৰ নং : ৯৮ বয়স : 61 লিঙ্গ : পুৰুষ	DCS0004068 ফটো উপলব্ধ
S 418 নাম : গীতা পাল স্বামীৰ নাম: হৰেন্দ্ৰ পাল ঘৰ নং : ৯৮ বয়স : 57 লিঙ্গ : মহিলা	DCS0004070 ফটো উপলব্ধ	419 নাম : মিতা পাল স্বামীৰ নাম: অধীৰ পাল ঘৰ নং : ৯৮ বয়স : 56 লিঙ্গ : মহিলা	DCS0004071 ফটো উপলব্ধ	S 420 নাম : সুজয় পাল পিতাৰ নাম: হৰেন্দ্ৰ পাল ঘৰ নং : ৯৮ বয়স : 40 লিঙ্গ : পুৰুষ	DCS7238859 ফটো উপলব্ধ



<p>421</p> <p>নাম : সুজিত পাল পিতাৰ নাম: হৰেন্দ্ৰ পাল ঘৰ নং : ৯৮ বয়স : 40 লিঙ্গ : পুৰুষ</p> <p>DCS0004072</p> <p>ফটো উপলব্ধ</p>	<p>422</p> <p>নাম : সুমিত পাল পিতাৰ নাম: হৰেন্দ্ৰ পাল ঘৰ নং : ৯৮ বয়স : 34 লিঙ্গ : পুৰুষ</p> <p>DCS0441659</p> <p>ফটো উপলব্ধ</p>	<p>423</p> <p>নাম : বিম্পী পাল পিতাৰ নাম: অধীৰ পাল ঘৰ নং : ৯৮ বয়স : 33 লিঙ্গ : মহিলা</p> <p>DCS2034686</p> <p>ফটো উপলব্ধ</p>
<p>424</p> <p>নাম : অসিত পাল পিতাৰ নাম: অধীৰ পাল ঘৰ নং : ৯৮ বয়স : 26 লিঙ্গ : পুৰুষ</p> <p>DCS0397281</p> <p>ফটো উপলব্ধ</p>	<p>425</p> <p>নাম : দেব কুমাৰ চক্ৰবৰ্তী পিতাৰ নাম: দেবেন্দ্ৰ কুমাৰ চক্ৰবৰ্তী ঘৰ নং : ৯৯ বয়স : 62 লিঙ্গ : পুৰুষ</p> <p>DCS0004075</p> <p>ফটো উপলব্ধ</p>	<p>426</p> <p>নাম : মমতা চক্ৰবৰ্তী স্বামীৰ নাম: দেব কুমাৰ চক্ৰবৰ্তী ঘৰ নং : ৯৯ বয়স : 53 লিঙ্গ : মহিলা</p> <p>DCS0004076</p> <p>ফটো উপলব্ধ</p>
<p>427</p> <p>নাম : জেলিকা চক্ৰবৰ্তী পিতাৰ নাম: দেব কুমাৰ চক্ৰবৰ্তী ঘৰ নং : ৯৯ বয়স : 28 লিঙ্গ : মহিলা</p> <p>DCS0135301</p> <p>ফটো উপলব্ধ</p>	<p>428</p> <p>নাম : দেবশীষ চক্ৰবৰ্তী পিতাৰ নাম: দেব কুমাৰ চক্ৰবৰ্তী ঘৰ নং : 99 বয়স : 23 লিঙ্গ : পুৰুষ</p> <p>DCS1521616</p> <p>ফটো উপলব্ধ</p>	<p>429</p> <p>নাম : প্ৰদীপ চন্দ পিতাৰ নাম: প্ৰমেশ চন্দ ঘৰ নং : ১০০ বয়স : 43 লিঙ্গ : পুৰুষ</p> <p>DCS0004081</p> <p>ফটো উপলব্ধ</p>
<p>430</p> <p>নাম : বত্ৰা চন্দ স্বামীৰ নাম: প্ৰদীপ চন্দ ঘৰ নং : ১০০ বয়স : 43 লিঙ্গ : মহিলা</p> <p>DCS0004082</p> <p>ফটো উপলব্ধ</p>	<p>431</p> <p>নাম : অভিজিৎ চন্দ পিতাৰ নাম: প্ৰভাত চন্দ ঘৰ নং : ১০০ বয়স : 26 লিঙ্গ : পুৰুষ</p> <p>DCS0589515</p> <p>ফটো উপলব্ধ</p>	<p>432</p> <p>নাম : লক্ষী বানী ধৰ স্বামীৰ নাম: বেনু লাল ধৰ ঘৰ নং : ১০১ বয়স : 67 লিঙ্গ : মহিলা</p> <p>DCS1592823</p> <p>ফটো উপলব্ধ</p>
<p>433</p> <p>নাম : পিংকি ধৰ স্বামীৰ নাম: সুদীপ্ত কুমাৰ ধৰ ঘৰ নং : ১০১ বয়স : 42 লিঙ্গ : মহিলা</p> <p>DCS7239012</p> <p>ফটো উপলব্ধ</p>	<p>434</p> <p>নাম : বনজয় চৌধুৰী পিতাৰ নাম: বমেশ চৌধুৰী ঘৰ নং : ১০২ বয়স : 78 লিঙ্গ : পুৰুষ</p> <p>DCS0004089</p> <p>ফটো উপলব্ধ</p>	<p># 435</p> <p>নাম : সাধী চৌধুৰী স্বামীৰ নাম: মতিলাল চৌধুৰী ঘৰ নং : 107 বয়স : 67 লিঙ্গ : মহিলা</p> <p>DCS0004088</p> <p>ফটো উপলব্ধ</p>
<p>436</p> <p>নাম : অঞ্জু চৌধুৰী স্বামীৰ নাম: বনজয় চৌধুৰী ঘৰ নং : ১০২ বয়স : 61 লিঙ্গ : মহিলা</p> <p>DCS0004090</p> <p>ফটো উপলব্ধ</p>	<p># 437</p> <p>নাম : শেখৰ চৌধুৰী পিতাৰ নাম: মতিলাল চৌধুৰী ঘৰ নং : 107 বয়স : 46 লিঙ্গ : পুৰুষ</p> <p>DCS0004091</p> <p>ফটো উপলব্ধ</p>	<p>438</p> <p>নাম : পিংকি চৌধুৰী স্বামীৰ নাম: শেখৰ চৌধুৰী ঘৰ নং : ১০২ বয়স : 40 লিঙ্গ : মহিলা</p> <p>DCS7239089</p> <p>ফটো উপলব্ধ</p>
<p>439</p> <p>নাম : বুলটি চৌধুৰী পিতাৰ নাম: বনজয় চৌধুৰী ঘৰ নং : ১০২ বয়স : 37 লিঙ্গ : মহিলা</p> <p>DCS0004093</p> <p>ফটো উপলব্ধ</p>	<p>440</p> <p>নাম : মায়াবানী দে স্বামীৰ নাম: মনুলাল দে ঘৰ নং : ১০৩ বয়স : 55 লিঙ্গ : মহিলা</p> <p>DCS0004095</p> <p>ফটো উপলব্ধ</p>	<p>441</p> <p>নাম : মনোজ কুমাৰ দে পিতাৰ নাম: মনুলাল দে ঘৰ নং : ১০৩ বয়স : 38 লিঙ্গ : পুৰুষ</p> <p>DCS0004096</p> <p>ফটো উপলব্ধ</p>
<p>442</p> <p>নাম : বিজয় চন্দ পিতাৰ নাম: ব্ৰজেন্দ্ৰ চন্দ ঘৰ নং : ১০৪ বয়স : 72 লিঙ্গ : পুৰুষ</p> <p>DCS0004097</p> <p>ফটো উপলব্ধ</p>	<p>443</p> <p>নাম : সাধনা চন্দ স্বামীৰ নাম: বিজয় চন্দ ঘৰ নং : ১০৪ বয়স : 67 লিঙ্গ : মহিলা</p> <p>DCS0004098</p> <p>ফটো উপলব্ধ</p>	<p>444</p> <p>নাম : দিপালী চন্দ স্বামীৰ নাম: অজয় চন্দ ঘৰ নং : ১০৫ বয়স : 53 লিঙ্গ : মহিলা</p> <p>DCS0004099</p> <p>ফটো উপলব্ধ</p>
<p>445</p> <p>নাম : অমিয় চন্দ পিতাৰ নাম: অজয় চন্দ ঘৰ নং : ১০৫ বয়স : 29 লিঙ্গ : পুৰুষ</p> <p>DCS0007856</p> <p>ফটো উপলব্ধ</p>	<p>#2 446</p> <p>নাম : সুমন চন্দ পিতাৰ নাম: অজয় চন্দ ঘৰ নং : ১০৫ বয়স : 26 লিঙ্গ : পুৰুষ</p> <p>DCS0397323</p> <p>ফটো উপলব্ধ</p>	<p>447</p> <p>নাম : অনিমা চন্দ স্বামীৰ নাম: পিয়ুষ চন্দ ঘৰ নং : ১০৬ বয়স : 59 লিঙ্গ : মহিলা</p> <p>DCS0004101</p> <p>ফটো উপলব্ধ</p>
<p>448</p> <p>নাম : মণিকা দে স্বামীৰ নাম: ৰাখাল চন্দ দে ঘৰ নং : ১০৮ বয়স : 52 লিঙ্গ : মহিলা</p> <p>DCS0004103</p> <p>ফটো উপলব্ধ</p>	<p>449</p> <p>নাম : মিঠা দে পিতাৰ নাম: ৰাখাল চন্দ দে ঘৰ নং : ১০৮ বয়স : 41 লিঙ্গ : পুৰুষ</p> <p>DCS0004104</p> <p>ফটো উপলব্ধ</p>	<p>450</p> <p>নাম : প্ৰদ্যুত দে পিতাৰ নাম: ৰাখাল দে ঘৰ নং : ১০৮ বয়স : 38 লিঙ্গ : পুৰুষ</p> <p>DCS0137042</p> <p>ফটো উপলব্ধ</p>



451 নাম : মৌচুমি দে পিতাৰ নাম: ৰাখাল দে ঘৰ নং : ১০৮ বয়স : 29 লিঙ্গ : মহিলা	DCS0135194 ফটো উপলব্ধ	452 নাম : মিনতি দে স্বামীৰ নাম: শচীন্দ্র ঘৰ নং : ১১০ বয়স : 74 লিঙ্গ : মহিলা	DCS0004105 ফটো উপলব্ধ	453 নাম : ৰঞ্জন দে পিতাৰ নাম: শচীন্দ্র দে ঘৰ নং : ১১০ বয়স : 49 লিঙ্গ : পুৰুষ	DCS0004106 ফটো উপলব্ধ
454 নাম : দিপক চন্দ্ৰ দে পিতাৰ নাম: দানেশ চন্দ্ৰ দে ঘৰ নং : ১১১ বয়স : 56 লিঙ্গ : পুৰুষ	DCS0004107 ফটো উপলব্ধ	455 নাম : দিপকুৰ কুমাৰ দে পিতাৰ নাম: দানেশ চন্দ্ৰ দে ঘৰ নং : ১১১ বয়স : 51 লিঙ্গ : পুৰুষ	DCS7239341 ফটো উপলব্ধ	456 নাম : টুলটুল দে স্বামীৰ নাম: দিপক চন্দ্ৰ দে ঘৰ নং : ১১১ বয়স : 48 লিঙ্গ : মহিলা	DCS0004108 ফটো উপলব্ধ
457 নাম : সুসিতা পাল দে স্বামীৰ নাম: দীপাকুৰ দে ঘৰ নং : ১১১ বয়স : 40 লিঙ্গ : মহিলা	DCS0656058 ফটো উপলব্ধ	458 নাম : দিবাজীত দে পিতাৰ নাম: দিপক চন্দ্ৰ দে দে ঘৰ নং : ১১১ বয়স : 26 লিঙ্গ : পুৰুষ	DCS0599894 ফটো উপলব্ধ	459 নাম : অসিত বৰন পাল পিতাৰ নাম: অমল্য পাল ঘৰ নং : ১১২ বয়স : 62 লিঙ্গ : পুৰুষ	DCS0004110 ফটো উপলব্ধ
460 নাম : জয়ন্তী পাল স্বামীৰ নাম: অখিল পাল ঘৰ নং : ১১৩ বয়স : 69 লিঙ্গ : মহিলা	DCS0004112 ফটো উপলব্ধ	461 নাম : সন্তোষ পাল পিতাৰ নাম: অখিল পাল ঘৰ নং : ১১৩ বয়স : 49 লিঙ্গ : পুৰুষ	DCS0004113 ফটো উপলব্ধ	462 নাম : অসিম পাল পিতাৰ নাম: সন্তোষ পাল ঘৰ নং : ১১৩ বয়স : 28 লিঙ্গ : পুৰুষ	DCS0135541 ফটো উপলব্ধ
463 নাম : অৰূপ পাল পিতাৰ নাম: সন্তোষ পাল ঘৰ নং : ১১৩ বয়স : 24 লিঙ্গ : পুৰুষ	DCS1382993 ফটো উপলব্ধ	464 নাম : নূৰ হুছেইন পিতাৰ নাম: বিল্লাল হুছেইন ঘৰ নং : 114 বয়স : 30 লিঙ্গ : পুৰুষ	DCS0004121 ফটো উপলব্ধ	465 নাম : আফচানা বেগম স্বামীৰ নাম: নূৰ হুছেইন ঘৰ নং : 114 বয়স : 25 লিঙ্গ : মহিলা	DCS1792241 ফটো উপলব্ধ
466 নাম : নূৰ খাতুন স্বামীৰ নাম: আমিন উল্লা ঘৰ নং : ১১৫ বয়স : 64 লিঙ্গ : মহিলা	DCS0004115 ফটো উপলব্ধ	467 নাম : বিল্লাল হুছেইন পিতাৰ নাম: আমিন উল্লা ঘৰ নং : ১১৫ বয়স : 57 লিঙ্গ : পুৰুষ	DCS0004116 ফটো উপলব্ধ	468 নাম : সাহাব উদ্দিন পিতাৰ নাম: আমিন উল্লা ঘৰ নং : ১১৫ বয়স : 52 লিঙ্গ : পুৰুষ	DCS0004117 ফটো উপলব্ধ
469 নাম : বৰকতেন নেছা স্বামীৰ নাম: বিল্লাল হুছেইন ঘৰ নং : ১১৫ বয়স : 50 লিঙ্গ : মহিলা	DCS0004118 ফটো উপলব্ধ	470 নাম : আমিনা খাতুন স্বামীৰ নাম: সাহাব উদ্দিন ঘৰ নং : ১১৫ বয়স : 40 লিঙ্গ : মহিলা	DCS0004120 ফটো উপলব্ধ	471 নাম : আমীৰ হুছেইন পিতাৰ নাম: বিল্লাল হুছেইন ঘৰ নং : ১১৫ বয়স : 29 লিঙ্গ : পুৰুষ	DCS0136820 ফটো উপলব্ধ
472 নাম : আমজাদ হুছেইন পিতাৰ নাম: বিল্লাল হুছেইন ঘৰ নং : ১১৫ বয়স : 24 লিঙ্গ : পুৰুষ	DCS1792258 ফটো উপলব্ধ	473 নাম : আলবাজ হুছেইন পিতাৰ নাম: সাহাব উদ্দিন ঘৰ নং : 115 বয়স : 22 লিঙ্গ : পুৰুষ	EMX0065052 ফটো উপলব্ধ	474 নাম : হাৰুন ৰসিদ পিতাৰ নাম: আমিন উল্লা ঘৰ নং : ১১৬ বয়স : 64 লিঙ্গ : পুৰুষ	DCS0004122 ফটো উপলব্ধ
475 নাম : সঙ্গদা বেগম স্বামীৰ নাম: হাৰুন ৰসিদ ঘৰ নং : ১১৬ বয়স : 54 লিঙ্গ : মহিলা	DCS0004123 ফটো উপলব্ধ	476 নাম : সফি উল্লা পিতাৰ নাম: হাৰুন ৰসিদ ঘৰ নং : ১১৬ বয়স : 40 লিঙ্গ : পুৰুষ	DCS0004124 ফটো উপলব্ধ	477 নাম : গুপৰান হুছেইন পিতাৰ নাম: হাৰুন ৰসিদ ঘৰ নং : ১১৬ বয়স : 34 লিঙ্গ : পুৰুষ	DCS0004128 ফটো উপলব্ধ
478 নাম : চাফিয়া খাতুন স্বামীৰ নাম: ছবীৰ আলী ঘৰ নং : ১১৬ বয়স : 33 লিঙ্গ : মহিলা	DCS0004129 ফটো উপলব্ধ	479 নাম : আহমিনা বেগম স্বামীৰ নাম: সফি উল্লা ঘৰ নং : 116 বয়স : 32 লিঙ্গ : মহিলা	EMX0112953 ফটো উপলব্ধ	480 নাম : জেসমিনা বেগম স্বামীৰ নাম: গুপৰান হুছেইন ঘৰ নং : ১১৬ বয়স : 28 লিঙ্গ : মহিলা	DCS0135681 ফটো উপলব্ধ



481 নাম : বিয়াজ উদ্দিন পিতাৰ নাম: হাবুন বসিদ ঘৰ নং : ১১৬ বয়স : 23 লিঙ্গ : পুৰুষ	DCS1323021 ফটো উপলব্ধ	482 নাম : মঈন উদ্দিন পিতাৰ নাম: আমিন উল্লা ঘৰ নং : ১১৭ বয়স : 61 লিঙ্গ : পুৰুষ	DCS0004130 ফটো উপলব্ধ	483 নাম : জৰিনা খাতুন স্বামীৰ নাম: মঈন উদ্দিন ঘৰ নং : ১১৭ বয়স : 44 লিঙ্গ : মহিলা	DCS0004131 ফটো উপলব্ধ
484 নাম : নাজমিন বেগম স্বামীৰ নাম: মোকতাৰ হুছেইন ঘৰ নং : ১১৭ বয়স : 27 লিঙ্গ : মহিলা	DCS0599670 ফটো উপলব্ধ	485 নাম : আনোৱাৰ হুছেইন পিতাৰ নাম: মইন উদ্দিন ঘৰ নং : ১১৭ বয়স : 25 লিঙ্গ : পুৰুষ	DCS0640490 ফটো উপলব্ধ	486 নাম : আফচাৰ হুছেইন পিতাৰ নাম: মঈন উদ্দিন ঘৰ নং : ১১৭ বয়স : 23 লিঙ্গ : পুৰুষ	EMX0049890 ফটো উপলব্ধ
487 নাম : বসিৰ উদ্দিন পিতাৰ নাম: আমিন উল্লা ঘৰ নং : ১১৮ বয়স : 55 লিঙ্গ : পুৰুষ	DCS0004133 ফটো উপলব্ধ	488 নাম : মনোৱাৰা খাতুন স্বামীৰ নাম: বসিৰ উদ্দিন ঘৰ নং : ১১৮ বয়স : 47 লিঙ্গ : মহিলা	DCS0004134 ফটো উপলব্ধ	489 নাম : কহিনৰ হুছেইন পিতাৰ নাম: বসিৰ উদ্দিন ঘৰ নং : ১১৮ বয়স : 27 লিঙ্গ : পুৰুষ	DCS0656512 ফটো উপলব্ধ
490 নাম : নুৰুল আমিন পিতাৰ নাম: নকুমিয়া ঘৰ নং : ১১৯ বয়স : 51 লিঙ্গ : পুৰুষ	DCS0004136 ফটো উপলব্ধ	491 নাম : মইনুল হক পিতাৰ নাম: নকুমিয়া ঘৰ নং : ১১৯ বয়স : 49 লিঙ্গ : পুৰুষ	DCS0004137 ফটো উপলব্ধ	492 নাম : বাহেলা বেগম পিতাৰ নাম: নকু মিয়া ঘৰ নং : ১১৯ বয়স : 48 লিঙ্গ : মহিলা	DCS0004138 ফটো উপলব্ধ
493 নাম : আচমিনা বেগম স্বামীৰ নাম: আলী আৰসাদ মিয়া ঘৰ নং : ১১৯ বয়স : 43 লিঙ্গ : মহিলা	DCS0004139 ফটো উপলব্ধ	494 নাম : আৰিনা খাতুন স্বামীৰ নাম: নুৰুল আমিন ঘৰ নং : ১১৯ বয়স : 37 লিঙ্গ : মহিলা	DCS0004140 ফটো উপলব্ধ	495 নাম : মৌচুমী বেগম পিতাৰ নাম: মইনুল হক ঘৰ নং : ১১৯ বয়স : 29 লিঙ্গ : মহিলা	DCS0601658 ফটো উপলব্ধ
496 নাম : আৰিফ উদ্দিন মাতৃৰ নাম: আচমিনা বেগম ঘৰ নং : ১১৯ বয়স : 23 লিঙ্গ : পুৰুষ	DCS1323179 ফটো উপলব্ধ	497 নাম : মহঃ বাহাৰ উদ্দিন মাতৃৰ নাম: বাহেলা বেগম ঘৰ নং : 119 বয়স : 23 লিঙ্গ : পুৰুষ	DCS6252902 ফটো উপলব্ধ	498 নাম : ফে.ৰদৌচা বেগম পিতাৰ নাম: মইনুল হক ঘৰ নং : 119 বয়স : 21 লিঙ্গ : মহিলা	DCS6272942 ফটো উপলব্ধ
499 নাম : আব্দুল ছালাম পিতাৰ নাম: সুবুজ মিয়া ঘৰ নং : ১২০ বয়স : 59 লিঙ্গ : পুৰুষ	DCS0004141 ফটো উপলব্ধ	500 নাম : আনোৱাৰা বেগম স্বামীৰ নাম: আব্দুল ছালাম ঘৰ নং : ১২০ বয়স : 49 লিঙ্গ : মহিলা	DCS0004142 ফটো উপলব্ধ	501 নাম : আজাহাৰ উদ্দিন পিতাৰ নাম: আব্দুল ছালাম ঘৰ নং : ১২০ বয়স : 33 লিঙ্গ : পুৰুষ	DCS0004143 ফটো উপলব্ধ
502 নাম : কামাল উদ্দিন পিতাৰ নাম: আব্দুল ছালাম ঘৰ নং : ১২০ বয়স : 30 লিঙ্গ : পুৰুষ	DCS0004144 ফটো উপলব্ধ	503 নাম : ৰাজ চৌধুৰি পিতাৰ নাম: ৰঞ্জয় চৌধুৰি ঘৰ নং : ১২০ বয়স : 28 লিঙ্গ : পুৰুষ	DCS0521930 ফটো উপলব্ধ	504 নাম : স্বপ্না বেগম স্বামীৰ নাম: কামাল উদ্দিন ঘৰ নং : ১২০ বয়স : 26 লিঙ্গ : মহিলা	DCS0655027 ফটো উপলব্ধ
505 নাম : ফাতিমা খাতুন স্বামীৰ নাম: ছাইদুল হক ঘৰ নং : ১২১ বয়স : 56 লিঙ্গ : মহিলা	DCS0004146 ফটো উপলব্ধ	506 নাম : আলা উদ্দিন পিতাৰ নাম: ছাইদুল হক ঘৰ নং : ১২১ বয়স : 38 লিঙ্গ : পুৰুষ	DCS0004147 ফটো উপলব্ধ	507 নাম : ইমাম উদ্দিন পিতাৰ নাম: ছাইদুল হক ঘৰ নং : ১২১ বয়স : 28 লিঙ্গ : পুৰুষ	DCS0136333 ফটো উপলব্ধ
508 নাম : হাচিনা বেগম স্বামীৰ নাম: আলা উদ্দিন ঘৰ নং : ১২১ বয়স : 27 লিঙ্গ : মহিলা	DCS0276808 ফটো উপলব্ধ	509 নাম : পূৰ্ণিমা বেগম স্বামীৰ নাম: ইমাম উদ্দিন ঘৰ নং : 121 বয়স : 20 লিঙ্গ : মহিলা	EMX0133637 ফটো উপলব্ধ	510 নাম : আব্দুল হক পিতাৰ নাম: জুলফুকাৰ আলী ঘৰ নং : ১২২ বয়স : 56 লিঙ্গ : পুৰুষ	DCS7239761 ফটো উপলব্ধ



511 নাম : ফাতিমা বেগম স্বামীৰ নাম: আব্দুল হক ঘৰ নং : ১২২ বয়স : 49 লিঙ্গ : মহিলা	DCS7239772 ফটো উপলব্ধ	512 নাম : জাবেদ হুছেইন পিতাৰ নাম: আব্দুল হক ঘৰ নং : 122 বয়স : 22 লিঙ্গ : পুৰুষ	DCS6264428 ফটো উপলব্ধ	513 নাম : ছামচুল হক পিতাৰ নাম: জুলফুকাৰ আলী ঘৰ নং : ১২৩ বয়স : 58 লিঙ্গ : পুৰুষ	DCS0004150 ফটো উপলব্ধ
514 নাম : আছিয়া বেগম স্বামীৰ নাম: ছামচুল হক ঘৰ নং : ১২৩ বয়স : 56 লিঙ্গ : মহিলা	DCS0004151 ফটো উপলব্ধ	515 নাম : মোঃ আজাদ আলী পিতাৰ নাম: মোঃ ছামচুল হক ঘৰ নং : ১২৩ বয়স : 35 লিঙ্গ : পুৰুষ	DCS7239807 ফটো উপলব্ধ	516 নাম : আনোৱাৰ হুছেইন পিতাৰ নাম: ছামচুল হক ঘৰ নং : ১২৩ বয়স : 31 লিঙ্গ : পুৰুষ	DCS0027458 ফটো উপলব্ধ
517 নাম : আলী হুছেইন পিতাৰ নাম: ছামচুল হক ঘৰ নং : ১২৩ বয়স : 26 লিঙ্গ : পুৰুষ	DCS1617703 ফটো উপলব্ধ	518 নাম : ফয়জুন নেছা স্বামীৰ নাম: আব্দুল বহিম ঘৰ নং : ১২৫ বয়স : 53 লিঙ্গ : মহিলা	DCS0004152 ফটো উপলব্ধ	519 নাম : মমতাজ বেগম স্বামীৰ নাম: ফয়জুল হক ঘৰ নং : ১২৫ বয়স : 43 লিঙ্গ : মহিলা	DCS0004154 ফটো উপলব্ধ
520 নাম : ৰিয়াজুল হক পিতাৰ নাম: আব্দুল বহিম ঘৰ নং : ১২৫ বয়স : 32 লিঙ্গ : পুৰুষ	DCS7242673 ফটো উপলব্ধ	521 নাম : আফিয়া বেগম স্বামীৰ নাম: আব্দুল কৰিম ঘৰ নং : ১২৬ বয়স : 54 লিঙ্গ : মহিলা	DCS0004156 ফটো উপলব্ধ	522 নাম : ছাবিন্য বেগম পিতাৰ নাম: আব্দুল কৰিম ঘৰ নং : ১২৬ বয়স : 38 লিঙ্গ : মহিলা	DCS7239852 ফটো উপলব্ধ
523 নাম : আব্দুল বহমান পিতাৰ নাম: আব্দুল কৰিম ঘৰ নং : ১২৬ বয়স : 27 লিঙ্গ : পুৰুষ	DCS0136390 ফটো উপলব্ধ	524 নাম : বিনা বেগম পিতাৰ নাম: আব্দুল কৰিম ঘৰ নং : 127 বয়স : 37 লিঙ্গ : মহিলা	DCS0004149 ফটো উপলব্ধ	525 নাম : হেনা বেগম স্বামীৰ নাম: আব্দুল মান্নান ঘৰ নং : ১২৮ বয়স : 59 লিঙ্গ : মহিলা	DCS7239896 ফটো উপলব্ধ
S 526 নাম : মুজিবুৰ ৰহমান পিতাৰ নাম: আব্দুল ৰেজাক ঘৰ নং : ১২৮ বয়স : 41 লিঙ্গ : পুৰুষ	DCS7242377 ফটো উপলব্ধ	527 নাম : মোকতাৰ হুছেইন পিতাৰ নাম: মইন উদ্দিন ঘৰ নং : 129 বয়স : 37 লিঙ্গ : পুৰুষ	DCS0004132 ফটো উপলব্ধ	528 নাম : আব্দুল জব্বাৰ পিতাৰ নাম: আলী আহমেদ ঘৰ নং : ১৩০ বয়স : 67 লিঙ্গ : পুৰুষ	DCS7239909 ফটো উপলব্ধ
529 নাম : আব্দুল শুকুৰ পিতাৰ নাম: আলী আহমেদ ঘৰ নং : ১৩০ বয়স : 55 লিঙ্গ : পুৰুষ	DCS0004159 ফটো উপলব্ধ	530 নাম : আকলিমা খাতুন স্বামীৰ নাম: আব্দুল শুকুৰ ঘৰ নং : ১৩০ বয়স : 48 লিঙ্গ : মহিলা	DCS7239932 ফটো উপলব্ধ	531 নাম : আমিনুল হক পিতাৰ নাম: আব্দুল শুকুৰ ঘৰ নং : ১৩০ বয়স : 29 লিঙ্গ : পুৰুষ	DCS0035808 ফটো উপলব্ধ
532 নাম : আক্ৰামুল হক পিতাৰ নাম: আব্দুল শুকুৰ ঘৰ নং : 130 বয়স : 29 লিঙ্গ : পুৰুষ	DCS6247035 ফটো উপলব্ধ	533 নাম : চুলতানা বেগম পিতাৰ নাম: মহঃ আব্দুল শুকুৰ ঘৰ নং : 130 বয়স : 22 লিঙ্গ : পুৰুষ	DCS6252274 ফটো উপলব্ধ	534 নাম : হায়াতুন নেছা স্বামীৰ নাম: আব্দুল কাচেম ঘৰ নং : ১৩১ বয়স : 67 লিঙ্গ : মহিলা	DCS0004160 ফটো উপলব্ধ
535 নাম : আবু ছায়েদ পিতাৰ নাম: আব্দুল কাসেম ঘৰ নং : ১৩১ বয়স : 37 লিঙ্গ : পুৰুষ	DCS0004164 ফটো উপলব্ধ	536 নাম : ফুলেশ্বৰী বেগম স্বামীৰ নাম: আবু ছায়েদ ঘৰ নং : ১৩১ বয়স : 33 লিঙ্গ : মহিলা	DCS1309707 ফটো উপলব্ধ	537 নাম : সাহিদা বেগম স্বামীৰ নাম: আবু ছায়েদ ঘৰ নং : ১৩১ বয়স : 30 লিঙ্গ : মহিলা	DCS0036269 ফটো উপলব্ধ
E 538 নাম : কুলচুমা বিনি স্বামীৰ নাম: আব্দুল হুছেইন ঘৰ নং : ১৩২ বয়স : 68 লিঙ্গ : মহিলা	DCS0004165 ফটো উপলব্ধ	539 নাম : জামাল উদ্দিন পিতাৰ নাম: আব্দুল হুছেইন ঘৰ নং : ১৩২ বয়স : 39 লিঙ্গ : পুৰুষ	DCS7240020 ফটো উপলব্ধ	540 নাম : চমৰন নেছা স্বামীৰ নাম: জামাল উদ্দিন ঘৰ নং : ১৩২ বয়স : 37 লিঙ্গ : মহিলা	DCS0004169 ফটো উপলব্ধ



541 নাম : কামাল হুছেইন পিতাৰ নাম: জয়নাল আবদিন ঘৰ নং : 102 বয়স : 24 লিঙ্গ : পুৰুষ	DCS1323005 ফটো উপলব্ধ	542 নাম : ময়জল হক পিতাৰ নাম: জুলফুকাৰ আলী ঘৰ নং : 100 বয়স : 47 লিঙ্গ : পুৰুষ	DCS0004171 ফটো উপলব্ধ	#2 543 নাম : মইনুল হক পিতাৰ নাম: জুলফুকাৰ আলী ঘৰ নং : 241 বয়স : 45 লিঙ্গ : পুৰুষ	DCS0004172 ফটো উপলব্ধ
544 নাম : নুৰুল হক পিতাৰ নাম: জুলফুকাৰ আলী ঘৰ নং : 100 বয়স : 43 লিঙ্গ : পুৰুষ	DCS0004173 ফটো উপলব্ধ	545 নাম : নাজিমা বেগম স্বামীৰ নাম: নুৰুল হক ঘৰ নং : 100 বয়স : 38 লিঙ্গ : মহিলা	DCS7240086 ফটো উপলব্ধ	#2 546 নাম : আনজুমা বেগম স্বামীৰ নাম: মইনুল হক ঘৰ নং : 241 বয়স : 35 লিঙ্গ : মহিলা	DLQ0404939 ফটো উপলব্ধ
547 নাম : চুমন বেগম স্বামীৰ নাম: ময়জুল হক ঘৰ নং : 100 বয়স : 29 লিঙ্গ : মহিলা	DCS0285437 ফটো উপলব্ধ	548 নাম : জয়নাল আবদিন পিতাৰ নাম: আব্দুল হুসেন ঘৰ নং : 134 বয়স : 50 লিঙ্গ : পুৰুষ	DCS0004166 ফটো উপলব্ধ	549 নাম : বাহেনা বেগম স্বামীৰ নাম: জয়নাল আবদিন ঘৰ নং : 134 বয়স : 39 লিঙ্গ : মহিলা	DCS0004167 ফটো উপলব্ধ
# 550 নাম : আব্দুল কাদিৰ পিতাৰ নাম: আব্দুল কৰিম ঘৰ নং : 193 বয়স : 35 লিঙ্গ : পুৰুষ	DCS7239863 ফটো উপলব্ধ	# 551 নাম : মনি বেগম স্বামীৰ নাম: আব্দুল কাদিৰ ঘৰ নং : 193 বয়স : 29 লিঙ্গ : মহিলা	DCS0030759 ফটো উপলব্ধ	552 নাম : নুৰুল হক পিতাৰ নাম: সেকান্তৰ মিয়া ঘৰ নং : 105 বয়স : 54 লিঙ্গ : পুৰুষ	DCS0004174 ফটো উপলব্ধ
553 নাম : প্ৰদীপ আচাৰ্য পিতাৰ নাম: শচিন্দ্ৰ আচাৰ্য ঘৰ নং : 105 বয়স : 51 লিঙ্গ : পুৰুষ	DCS0004175 ফটো উপলব্ধ	554 নাম : মঞ্জুমা বেগম স্বামীৰ নাম: নুৰুল হক ঘৰ নং : 105 বয়স : 44 লিঙ্গ : মহিলা	DCS0004177 ফটো উপলব্ধ	555 নাম : আলম পাঠান পিতাৰ নাম: মন্তাজ মিয়া ঘৰ নং : 105 বয়স : 40 লিঙ্গ : পুৰুষ	DCS0004178 ফটো উপলব্ধ
556 নাম : পাৰবেশ হুছেইন পিতাৰ নাম: নুৰুল হক ঘৰ নং : 105 বয়স : 23 লিঙ্গ : পুৰুষ	DCS1545052 ফটো উপলব্ধ	# 557 নাম : সহিদ উদ্দিন পিতাৰ নাম: মন্তাজ মিয়া ঘৰ নং : 222 বয়স : 44 লিঙ্গ : পুৰুষ	DCS0004182 ফটো উপলব্ধ	# 558 নাম : মিনাৰা বেগম স্বামীৰ নাম: সহিদ উদ্দিন ঘৰ নং : 222 বয়স : 36 লিঙ্গ : মহিলা	DCS0004185 ফটো উপলব্ধ
559 নাম : বাহেনা বেগম স্বামীৰ নাম: আহিদ উদ্দিন ঘৰ নং : 106 বয়স : 36 লিঙ্গ : মহিলা	DCS0004186 ফটো উপলব্ধ	560 নাম : মাজিৰা বেগম স্বামীৰ নাম: আলাম উদ্দিন ঘৰ নং : 106 বয়স : 34 লিঙ্গ : মহিলা	DCS0004187 ফটো উপলব্ধ	561 নাম : ইকবাল হুছেইন পিতাৰ নাম: নুৰুল আমিন ঘৰ নং : 106 বয়স : 25 লিঙ্গ : পুৰুষ	DCS0397752 ফটো উপলব্ধ
562 নাম : ইক্ৰাম হুসেন পিতাৰ নাম: নুৰুল আমিন ঘৰ নং : 136 বয়স : 22 লিঙ্গ : পুৰুষ	DCS6247746 ফটো উপলব্ধ	563 নাম : নুৰুল হুদা পিতাৰ নাম: মন্তাজ মিঞা ঘৰ নং : 109 বয়স : 69 লিঙ্গ : পুৰুষ	DCS0004188 ফটো উপলব্ধ	564 নাম : নেহাৰ বেগম স্বামীৰ নাম: নুৰুল হুদা ঘৰ নং : 109 বয়স : 51 লিঙ্গ : মহিলা	DCS0004189 ফটো উপলব্ধ
565 নাম : চাহাব উদ্দিন পিতাৰ নাম: নুৰুল হুদা ঘৰ নং : 109 বয়স : 38 লিঙ্গ : পুৰুষ	DCS0004190 ফটো উপলব্ধ	# 566 নাম : আব্দুল হান্নান পিতাৰ নাম: নুৰুল হুদা ঘৰ নং : 109 বয়স : 32 লিঙ্গ : পুৰুষ	DCS0004191 ফটো উপলব্ধ	S2 567 নাম : নাৰ্জানা বেগম পিতাৰ নাম: নুৰুল হুদা ঘৰ নং : 109 বয়স : 29 লিঙ্গ : মহিলা	DCS0650572 ফটো উপলব্ধ
568 নাম : মিন বেগম স্বামীৰ নাম: আব্দুল হান্নান ঘৰ নং : 137 বয়স : 29 লিঙ্গ : মহিলা	EMX0102152 ফটো উপলব্ধ	# 569 নাম : নাৰ্জমিন চুলতানা স্বামীৰ নাম: চাহাব উদ্দিন ঘৰ নং : 109 বয়স : 28 লিঙ্গ : মহিলা	DCS0397240 ফটো উপলব্ধ	570 নাম : নৰ ইছলাম পিতাৰ নাম: চেকান্তৰ মিঞা ঘৰ নং : 108 বয়স : 74 লিঙ্গ : পুৰুষ	DCS0004192 ফটো উপলব্ধ



571 নাম : মহিন উদ্দিন পিতাৰ নাম: নূৰ ইছলাম ঘৰ নং : 107 বয়স : 31 লিঙ্গ : পুৰুষ	DCS0004193 ফটো উপলব্ধ	572 নাম : আফচানা বেগম স্বামীৰ নাম: মহিন উদ্দিন ঘৰ নং : 138 বয়স : 25 লিঙ্গ : মহিলা	DCS6254791 ফটো উপলব্ধ	573 নাম : নূৰ মহম্মদ পিতাৰ নাম: সেকান্তৰ মিয়া ঘৰ নং : 109 বয়স : 59 লিঙ্গ : পুৰুষ	DCS0004194 ফটো উপলব্ধ
574 নাম : চুপিয়া বেগম স্বামীৰ নাম: নূৰ মহম্মদ ঘৰ নং : 109 বয়স : 51 লিঙ্গ : মহিলা	DCS0004195 ফটো উপলব্ধ	575 নাম : সফি উল্লাহ পিতাৰ নাম: নূৰ মহম্মদ ঘৰ নং : 109 বয়স : 27 লিঙ্গ : পুৰুষ	DCS0290338 ফটো উপলব্ধ	576 নাম : আব্দুল মন্নাফ পিতাৰ নাম: ইয়াকুব আলী ঘৰ নং : 180 বয়স : 82 লিঙ্গ : পুৰুষ	DCS0004196 ফটো উপলব্ধ
577 নাম : ফাতেমা খাতুন স্বামীৰ নাম: আব্দুল মন্নাফ ঘৰ নং : 180 বয়স : 59 লিঙ্গ : মহিলা	DCS0004197 ফটো উপলব্ধ	578 নাম : ফিৰুজা বেগম পাটৰাৰী স্বামীৰ নাম: ফয়েজ উদ্দিন আহমেদ ঘৰ নং : 180 বয়স : 37 লিঙ্গ : মহিলা	DCS0004201 ফটো উপলব্ধ	S 579 নাম : বুচনা বেগম পিতাৰ নাম: আব্দুল মন্নাফ ঘৰ নং : 180 বয়স : 87 লিঙ্গ : মহিলা	DCS0004200 ফটো উপলব্ধ
#2 580 নাম : নিজাম উদ্দিন পিতাৰ নাম: আব্দুল মন্নাফ ঘৰ নং : 228 বয়স : 34 লিঙ্গ : পুৰুষ	DCS0004202 ফটো উপলব্ধ	581 নাম : আলা উদ্দিন পিতাৰ নাম: আব্দুল মন্নাফ ঘৰ নং : 180 বয়স : 29 লিঙ্গ : পুৰুষ	DCS0047118 ফটো উপলব্ধ	# 582 নাম : মচফিনা বেগম স্বামীৰ নাম: আমজাদ হুছেইন আহমেদ ঘৰ নং : 251 বয়স : 27 লিঙ্গ : মহিলা	DCS0397851 ফটো উপলব্ধ
#2 583 নাম : বুবিনা বেগম স্বামীৰ নাম: নিজাম উদ্দিন ঘৰ নং : 228 বয়স : 22 লিঙ্গ : মহিলা	DCS1901719 ফটো উপলব্ধ	584 নাম : ফয়াজ উদ্দিন আহমেদ পিতাৰ নাম: আব্দুল মন্নাফ ঘৰ নং : 180 বয়স : 46 লিঙ্গ : পুৰুষ	DCS0004198 ফটো উপলব্ধ	585 নাম : জালাল আহমেদ পিতাৰ নাম: ইনুছ মিয়া ঘৰ নং : 181 বয়স : 59 লিঙ্গ : পুৰুষ	DCS7240371 ফটো উপলব্ধ
586 নাম : মমতাজ বেগম স্বামীৰ নাম: জালাল আহমেদ ঘৰ নং : 181 বয়স : 44 লিঙ্গ : মহিলা	DCS0004203 ফটো উপলব্ধ	587 নাম : বদৰুল ইছলাম পিতাৰ নাম: আতাউৰ রহমান ঘৰ নং : 181 বয়স : 36 লিঙ্গ : পুৰুষ	DCS0004204 ফটো উপলব্ধ	588 নাম : মইন উদ্দিন পিতাৰ নাম: জালাল আহমেদ ঘৰ নং : 181 বয়স : 30 লিঙ্গ : পুৰুষ	DCS0004206 ফটো উপলব্ধ
589 নাম : বাজীব উদ্দিন পিতাৰ নাম: জালাল আহমেদ ঘৰ নং : 181 বয়স : 28 লিঙ্গ : পুৰুষ	DCS0136200 ফটো উপলব্ধ	590 নাম : আহাদ উদ্দিন পিতাৰ নাম: জালাল আহমেদ ঘৰ নং : 141 বয়স : 20 লিঙ্গ : পুৰুষ	EMX0160234 ফটো উপলব্ধ	#2 591 নাম : জামিনা বেগম স্বামীৰ নাম: বদৰুল ইছলাম ঘৰ নং : 256 বয়স : 32 লিঙ্গ : মহিলা	DCS0004205 ফটো উপলব্ধ
S 592 নাম : ছালেহা খাতুন স্বামীৰ নাম: ইনুছ মিয়া ঘৰ নং : 182 বয়স : 84 লিঙ্গ : মহিলা	DCS0004207 ফটো উপলব্ধ	593 নাম : জামাল আহমেদ পিতাৰ নাম: ইনুছ মিয়া ঘৰ নং : 182 বয়স : 48 লিঙ্গ : পুৰুষ	DCS0004208 ফটো উপলব্ধ	594 নাম : বাবিয়া বেগম স্বামীৰ নাম: হুছেইন আহমেদ ঘৰ নং : 182 বয়স : 44 লিঙ্গ : মহিলা	DCS0004209 ফটো উপলব্ধ
595 নাম : বেৰুজা বেগম স্বামীৰ নাম: জামাল আহমেদ ঘৰ নং : 182 বয়স : 41 লিঙ্গ : মহিলা	DCS0004210 ফটো উপলব্ধ	596 নাম : হাছন আহমেদ পিতাৰ নাম: ইনুছ মিয়া ঘৰ নং : 182 বয়স : 41 লিঙ্গ : পুৰুষ	DCS0004211 ফটো উপলব্ধ	597 নাম : বুকিয়া বেগম স্বামীৰ নাম: হাছন আহমেদ ঘৰ নং : 182 বয়স : 39 লিঙ্গ : মহিলা	DCS0004212 ফটো উপলব্ধ
598 নাম : জাহেদা বেগম পিতাৰ নাম: জামাল আহমেদ ঘৰ নং : 182 বয়স : 27 লিঙ্গ : মহিলা	DCS1762863 ফটো উপলব্ধ	599 নাম : মঃ বাজীব উদ্দিন বাজীব উদ্দিন পিতাৰ নাম: হুছেইন আহমেদ ঘৰ নং : 182 বয়স : 22 লিঙ্গ : পুৰুষ	DCS1657345 ফটো উপলব্ধ	600 নাম : বাজীব উদ্দিন পিতাৰ নাম: হুছেইন আহমেদ ঘৰ নং : 142 বয়স : 22 লিঙ্গ : পুৰুষ	DCS6253959 ফটো উপলব্ধ



601 নাম : মঃ ৰমজান আলী পিতাৰ নাম: জামাল আহমেদ ঘৰ নং : 142 বয়স : 19 লিঙ্গ : পুৰুষ	EMX0164830 ফটো উপলব্ধ	602 নাম : হুছেইন আহমেদ পিতাৰ নাম: ইনছ মিয়া ঘৰ নং : 182খ বয়স : 51 লিঙ্গ : পুৰুষ	DCS7240406 ফটো উপলব্ধ	603 নাম : জাহানাৰা বেগম স্বামীৰ নাম: ছালেহ আহমেদ ঘৰ নং : 183 বয়স : 49 লিঙ্গ : মহিলা	DCS0004214 ফটো উপলব্ধ
# 604 নাম : আব্দুল জলিল পিতাৰ নাম: ছালেহ আহমেদ ঘৰ নং : 219 বয়স : 40 লিঙ্গ : পুৰুষ	DCS0004215 ফটো উপলব্ধ	# 605 নাম : হাছিনা বেগম স্বামীৰ নাম: আব্দুল জলিল ঘৰ নং : 219 বয়স : 36 লিঙ্গ : মহিলা	DCS7242082 ফটো উপলব্ধ	606 নাম : আব্দুল হালিম পিতাৰ নাম: ছালেহ আহমেদ ঘৰ নং : 183 বয়স : 30 লিঙ্গ : পুৰুষ	DCS0004216 ফটো উপলব্ধ
607 নাম : আব্দুল ছেলিম পিতাৰ নাম: ছালেহ আহমেদ ঘৰ নং : 183 বয়স : 27 লিঙ্গ : পুৰুষ	DCS0297473 ফটো উপলব্ধ	608 নাম : সুপ্ৰিয়া দাস মাতৃৰ নাম: সুমিত্ৰা দাস ঘৰ নং : 183 বয়স : 22 লিঙ্গ : মহিলা	DCS1874593 ফটো উপলব্ধ	609 নাম : ৰুকিয়া বেগম স্বামীৰ নাম: আব্দুল হালীম ঘৰ নং : 143 বয়স : 22 লিঙ্গ : মহিলা	DCS6254148 ফটো উপলব্ধ
610 নাম : বনশ্ৰী গোস্বামি পিতাৰ নাম: বৰুণ কুমাৰ গোস্বামি ঘৰ নং : 143 বয়স : 21 লিঙ্গ : মহিলা	DCS6248918 ফটো উপলব্ধ	611 নাম : আবুল কাসিম পিতাৰ নাম: মহম্মদ মিয়া ঘৰ নং : 188 বয়স : 54 লিঙ্গ : পুৰুষ	DCS0004217 ফটো উপলব্ধ	612 নাম : অজফা বেগম স্বামীৰ নাম: আবুল কাসিম ঘৰ নং : 188 বয়স : 44 লিঙ্গ : মহিলা	DCS0004219 ফটো উপলব্ধ
613 নাম : চেহেনাজ চলতানা পিতাৰ নাম: আবুল কাসিম ঘৰ নং : 188 বয়স : 25 লিঙ্গ : মহিলা	DCS1323104 ফটো উপলব্ধ	614 নাম : সুহানা চলতানা পিতাৰ নাম: আবুল কাসিম ঘৰ নং : 144 বয়স : 20 লিঙ্গ : মহিলা	EMX0103408 ফটো উপলব্ধ	615 নাম : মফিজ উদ্দিন পিতাৰ নাম: মহম্মদ মিয়া ঘৰ নং : 185 বয়স : 61 লিঙ্গ : পুৰুষ	DCS0004220 ফটো উপলব্ধ
616 নাম : পাৰভিনা বেগম স্বামীৰ নাম: মফিজ উদ্দিন ঘৰ নং : 185 বয়স : 47 লিঙ্গ : মহিলা	DCS0004221 ফটো উপলব্ধ	617 নাম : ফাৰুক আহমেদ পিতাৰ নাম: মফিজ উদ্দিন ঘৰ নং : 185 বয়স : 33 লিঙ্গ : পুৰুষ	DCS0004222 ফটো উপলব্ধ	618 নাম : ফিৰুজ আহমেদ পিতাৰ নাম: মফিজ উদ্দিন ঘৰ নং : 145 ক বয়স : 29 লিঙ্গ : পুৰুষ	DCS0051888 ফটো উপলব্ধ
619 নাম : মইনুল হক পিতাৰ নাম: মহম্মদ মিয়া ঘৰ নং : 186 বয়স : 59 লিঙ্গ : পুৰুষ	DCS0004223 ফটো উপলব্ধ	620 নাম : ৰাছিনা বেগম স্বামীৰ নাম: মইনুল হক ঘৰ নং : 186 বয়স : 46 লিঙ্গ : মহিলা	DCS0004224 ফটো উপলব্ধ	621 নাম : সিৰাজ উদ্দিন পিতাৰ নাম: খালিলুৰ ৰহমান ঘৰ নং : 189 বয়স : 78 লিঙ্গ : পুৰুষ	DCS0004225 ফটো উপলব্ধ
E 622 নাম : ৰহিমা খাতুন স্বামীৰ নাম: সিৰাজ উদ্দিন ঘৰ নং : 189 বয়স : 66 লিঙ্গ : মহিলা	DCS0004227 ফটো উপলব্ধ	623 নাম : আব্দুল ৰচিদ পিতাৰ নাম: সিৰাজ উদ্দিন ঘৰ নং : 189 বয়স : 46 লিঙ্গ : পুৰুষ	DCS0004229 ফটো উপলব্ধ	624 নাম : সিৰিজা বেগম স্বামীৰ নাম: আমজাদ আলী ঘৰ নং : 189 বয়স : 45 লিঙ্গ : মহিলা	DCS0004228 ফটো উপলব্ধ
625 নাম : মিনাৰা বেগম স্বামীৰ নাম: আব্দুল ৰচিদ ঘৰ নং : 189 বয়স : 38 লিঙ্গ : মহিলা	DCS7242140 ফটো উপলব্ধ	626 নাম : নজৰুল ইছলাম পিতাৰ নাম: সিৰাজ উদ্দিন ঘৰ নং : 189 বয়স : 36 লিঙ্গ : পুৰুষ	DCS0004231 ফটো উপলব্ধ	627 নাম : কামৰুল ইছলাম পিতাৰ নাম: সিৰাজ উদ্দিন ঘৰ নং : 189 বয়স : 33 লিঙ্গ : পুৰুষ	DCS0004232 ফটো উপলব্ধ
628 নাম : কবিৰ ইছলাম পিতাৰ নাম: ছিৰাজ উদ্দিন ঘৰ নং : 189 বয়স : 31 লিঙ্গ : পুৰুষ	DCS7242582 ফটো উপলব্ধ	629 নাম : জেসমিনা বেগম স্বামীৰ নাম: কামৰুল ইছলাম ঘৰ নং : 189 বয়স : 30 লিঙ্গ : মহিলা	DCS0135962 ফটো উপলব্ধ	630 নাম : চাহেনা বেগম স্বামীৰ নাম: নজৰুল ইছলাম ঘৰ নং : 189 বয়স : 26 লিঙ্গ : মহিলা	DCS0397521 ফটো উপলব্ধ



631 নাম : ৰেচমা বেগম পিতাৰ নাম: আমজাদ আলী ঘৰ নং : 189 বয়স : 22 লিঙ্গ : মহিলা	DCS1891910 ফটো উপলব্ধ	632 নাম : ৰেজমিনা বেগম স্বামীৰ নাম: কবিৰ ইছলাম ঘৰ নং : 147 বয়স : 22 লিঙ্গ : মহিলা	EMX0116491 ফটো উপলব্ধ	633 নাম : ৰেজমিনা বেগম স্বামীৰ নাম: কবিৰ ইছলাম ঘৰ নং : 189 বয়স : 21 লিঙ্গ : মহিলা	EMX0130633 ফটো উপলব্ধ
634 নাম : সেকায়ুত উল্লা পিতাৰ নাম: খলিলুৰ ৰহমান ঘৰ নং : 188 বয়স : 59 লিঙ্গ : পুৰুষ	DCS0004233 ফটো উপলব্ধ	635 নাম : মনোৱাৰা খাতুন স্বামীৰ নাম: সেকায়ুত উল্লা ঘৰ নং : 188 বয়স : 54 লিঙ্গ : মহিলা	DCS0004234 ফটো উপলব্ধ	# 636 নাম : সাজিদা বেগম স্বামীৰ নাম: আব্দুল ৰহমান ঘৰ নং : 199 বয়স : 29 লিঙ্গ : মহিলা	DCS0397992 ফটো উপলব্ধ
637 নাম : আব্দুল ৰহমান পিতাৰ নাম: সেকায়ুত উল্লা ঘৰ নং : 188 বয়স : 28 লিঙ্গ : পুৰুষ	DCS0054676 ফটো উপলব্ধ	638 নাম : আকাশ আলী পিতাৰ নাম: সেকায়ুত উল্লা ঘৰ নং : 188 বয়স : 23 লিঙ্গ : পুৰুষ	DCS1762103 ফটো উপলব্ধ	639 নাম : চাহেনাজ বেগম পিতাৰ নাম: সেকায়ুত উল্লা ঘৰ নং : 188 বয়স : 23 লিঙ্গ : মহিলা	DCS1762095 ফটো উপলব্ধ
640 নাম : অমিতাভ পাল পিতাৰ নাম: অমূল্য পাল ঘৰ নং : 189 বয়স : 60 লিঙ্গ : পুৰুষ	DCS0004111 ফটো উপলব্ধ	641 নাম : লক্ষ্মী দাস পিতাৰ নাম: সুনীল দাস ঘৰ নং : 189 বয়স : 47 লিঙ্গ : মহিলা	DCS6239458 ফটো উপলব্ধ	642 নাম : জাকিৰ হুসেন পিতাৰ নাম: ৰাফিক উল্লা ঘৰ নং : 150 বয়স : 46 লিঙ্গ : পুৰুষ	DCS0004236 ফটো উপলব্ধ
643 নাম : জহুৰা বেগম স্বামীৰ নাম: জাকিৰ হুসেন ঘৰ নং : 150 বয়স : 44 লিঙ্গ : মহিলা	DCS7240688 ফটো উপলব্ধ	644 নাম : আনোৱাৰ হুছেইন পিতাৰ নাম: ৰাফিক উল্লা ঘৰ নং : 150 বয়স : 43 লিঙ্গ : পুৰুষ	DCS0004237 ফটো উপলব্ধ	645 নাম : শাহিদা বেগম স্বামীৰ নাম: আনোৱাৰ হুছেইন ঘৰ নং : 150 বয়স : 32 লিঙ্গ : মহিলা	DCS0397802 ফটো উপলব্ধ
646 নাম : মো জেছিম উদ্দিন পিতাৰ নাম: জাকিৰ হুছেইন ঘৰ নং : 150 বয়স : 25 লিঙ্গ : পুৰুষ	DCS0599787 ফটো উপলব্ধ	647 নাম : নাজিম উদ্দিন পিতাৰ নাম: জাকিৰ হুছেইন ঘৰ নং : 150 বয়স : 22 লিঙ্গ : পুৰুষ	DCS6247753 ফটো উপলব্ধ	648 নাম : আব্দুল মতিন পিতাৰ নাম: নুৰুল হক ঘৰ নং : 151 বয়স : 40 লিঙ্গ : পুৰুষ	DCS0004239 ফটো উপলব্ধ
649 নাম : মৰিনা খাতুন স্বামীৰ নাম: আব্দুল মতিন ঘৰ নং : 151 বয়স : 37 লিঙ্গ : মহিলা	DCS0004240 ফটো উপলব্ধ	650 নাম : আব্দুল মতলিব পিতাৰ নাম: নুৰুল হক ঘৰ নং : 151 বয়স : 29 লিঙ্গ : পুৰুষ	DCS0058917 ফটো উপলব্ধ	651 নাম : ৰাহুল উদ্দিন পিতাৰ নাম: নুৰুল হক ঘৰ নং : 151 বয়স : 27 লিঙ্গ : পুৰুষ	DCS0396952 ফটো উপলব্ধ
652 নাম : আকলিমা বেগম স্বামীৰ নাম: আব্দুল মুতালিব ঘৰ নং : 151 বয়স : 27 লিঙ্গ : মহিলা	CBD0620401 ফটো উপলব্ধ	653 নাম : মো জেছিম উদ্দিন পিতাৰ নাম: নুৰুল হক ঘৰ নং : 151 বয়স : 31 লিঙ্গ : পুৰুষ	DCS7242684 ফটো উপলব্ধ	654 নাম : ৰাহেনা বেগম স্বামীৰ নাম: জেছিম উদ্দিন ঘৰ নং : 151 বয়স : 24 লিঙ্গ : মহিলা	DCS1323013 ফটো উপলব্ধ
655 নাম : কুদ্দুছ আলী পিতাৰ নাম: ইসুৰ আলী ঘৰ নং : 152 বয়স : 51 লিঙ্গ : পুৰুষ	DCS0004241 ফটো উপলব্ধ	656 নাম : আব্দুল ৰহিম পিতাৰ নাম: ইসুৰ আলী ঘৰ নং : 152 বয়স : 47 লিঙ্গ : পুৰুষ	DCS0004242 ফটো উপলব্ধ	657 নাম : আবুল কালাম পিতাৰ নাম: ইসুৰ আলী ঘৰ নং : 152 বয়স : 45 লিঙ্গ : পুৰুষ	DCS0004243 ফটো উপলব্ধ
658 নাম : সুৰিয়া বেগম স্বামীৰ নাম: আবুল কালাম ঘৰ নং : 152 বয়স : 44 লিঙ্গ : মহিলা	DCS0004244 ফটো উপলব্ধ	659 নাম : হুছনাহাৰা বেগম স্বামীৰ নাম: কুদ্দুছ আলী ঘৰ নং : 152 বয়স : 40 লিঙ্গ : মহিলা	DCS0004246 ফটো উপলব্ধ	660 নাম : মুছিদা বেগম স্বামীৰ নাম: আব্দুল ৰহিম ঘৰ নং : 152 বয়স : 34 লিঙ্গ : মহিলা	DCS7242231 ফটো উপলব্ধ



661 নাম : বুকছানা বেগম পিতাৰ নাম: কুদ্দুছ আলী ঘৰ নং : 152 বয়স : 24 লিঙ্গ : মহিলা	DCS1762079 ফটো উপলব্ধ	662 নাম : আব তালহা পিতাৰ নাম: কুদ্দুছ আলী ঘৰ নং : 152 বয়স : 22 লিঙ্গ : পুৰুষ	DCS1657733 ফটো উপলব্ধ	663 নাম : চাহিদ আহমেদ পিতাৰ নাম: আবুল কালাম ঘৰ নং : 152 বয়স : 21 লিঙ্গ : পুৰুষ	EMX0031542 ফটো উপলব্ধ
664 নাম : মোহম্মদ আলম পিতাৰ নাম: ইউচুপ আলী ঘৰ নং : 152 ক বয়স : 38 লিঙ্গ : পুৰুষ	DCS0004247 ফটো উপলব্ধ	665 নাম : আমিনা খাতুন স্বামীৰ নাম: মোহাম্মদ আলম ঘৰ নং : 152 ক বয়স : 29 লিঙ্গ : মহিলা	DCS0299156 ফটো উপলব্ধ	666 নাম : হাজিৰা খাতুন স্বামীৰ নাম: মানিক উদ্দিন ঘৰ নং : 153 বয়স : 64 লিঙ্গ : মহিলা	DCS0004248 ফটো উপলব্ধ
667 নাম : বৃছনাৰা বেগম স্বামীৰ নাম: মোজাহৰ ইসলাম ঘৰ নং : 59 বয়স : 59 লিঙ্গ : মহিলা	DCS0004249 ফটো উপলব্ধ	668 নাম : বাজীব আহমেদ পিতাৰ নাম: মোজাহৰ ইসলাম ঘৰ নং : 40 বয়স : 40 লিঙ্গ : পুৰুষ	DCS0004251 ফটো উপলব্ধ	669 নাম : আব্দুল ছাত্তাৰ পিতাৰ নাম: মোজাহৰ ইসলাম ঘৰ নং : 37 বয়স : 37 লিঙ্গ : পুৰুষ	DCS0004252 ফটো উপলব্ধ
670 নাম : আব্দুল হান্নান পিতাৰ নাম: মোজাহৰ ইছলাম ঘৰ নং : 158 বয়স : 31 লিঙ্গ : পুৰুষ	DCS0004253 ফটো উপলব্ধ	671 নাম : শেখ হাছিনা স্বামীৰ নাম: আব্দুল ছাত্তাৰ ঘৰ নং : 158 বয়স : 27 লিঙ্গ : মহিলা	DCS0601559 ফটো উপলব্ধ	672 নাম : দিলাৰা বেগম স্বামীৰ নাম: বাজিব আহমেদ ঘৰ নং : 158 বয়স : 26 লিঙ্গ : মহিলা	DCS0589499 ফটো উপলব্ধ
673 নাম : মাচুমা বেগম পিতাৰ নাম: মোজাহৰ ইছলাম ঘৰ নং : 154 বয়স : 25 লিঙ্গ : মহিলা	EMX0125252 ফটো উপলব্ধ	674 নাম : পাৰভিন চুলতানা স্বামীৰ নাম: আব্দুল হান্নান ঘৰ নং : 158 বয়স : 24 লিঙ্গ : মহিলা	DCS1762111 ফটো উপলব্ধ	675 নাম : বুকিয়া খাতুন স্বামীৰ নাম: মৃত তাজুল ইছলাম ঘৰ নং : 155 বয়স : 57 লিঙ্গ : মহিলা	DCS7240882 ফটো উপলব্ধ
676 নাম : বিহান উদ্দিন পিতাৰ নাম: তাজুল ইছলাম ঘৰ নং : 155 বয়স : 31 লিঙ্গ : পুৰুষ	DCS0004255 ফটো উপলব্ধ	677 নাম : গফুৰ উদ্দিন পিতাৰ নাম: তাজুল ইছলাম ঘৰ নং : 155 বয়স : 29 লিঙ্গ : পুৰুষ	DCS0062869 ফটো উপলব্ধ	678 নাম : আব্দুল মন্সাফ পিতাৰ নাম: তাজুল ইছলাম ঘৰ নং : 155 বয়স : 27 লিঙ্গ : পুৰুষ	DCS0397133 ফটো উপলব্ধ
679 নাম : ইমৰানা বেগম স্বামীৰ নাম: বিহান উদ্দিন ঘৰ নং : 155 বয়স : 25 লিঙ্গ : মহিলা	DCS6252266 ফটো উপলব্ধ	680 নাম : মুশকান খাতুন স্বামীৰ নাম: গফুৰ উদ্দিন ঘৰ নং : 155 বয়স : 22 লিঙ্গ : মহিলা	EMX0133694 ফটো উপলব্ধ	681 নাম : মহম্মদ মোস্তাফা পিতাৰ নাম: ফাজিল মিয়া ঘৰ নং : 156 বয়স : 54 লিঙ্গ : পুৰুষ	DCS0004256 ফটো উপলব্ধ
682 নাম : বাইছা বেগম স্বামীৰ নাম: মহম্মদ মোস্তাফা ঘৰ নং : 156 বয়স : 51 লিঙ্গ : মহিলা	DCS0004257 ফটো উপলব্ধ	683 নাম : ইমৰান হুছেইন পিতাৰ নাম: মহম্মদ মোস্তাফা ঘৰ নং : 156 বয়স : 30 লিঙ্গ : পুৰুষ	DCS0004258 ফটো উপলব্ধ	684 নাম : আমিৰ হুছেইন পিতাৰ নাম: মহম্মদ মোস্তাফা ঘৰ নং : 156 বয়স : 26 লিঙ্গ : পুৰুষ	DCS0298000 ফটো উপলব্ধ
685 নাম : ইকবাল হুছেইন পিতাৰ নাম: মাইমাব মুস্তাফা ঘৰ নং : 156 বয়স : 23 লিঙ্গ : পুৰুষ	DCS1762277 ফটো উপলব্ধ	686 নাম : বাবুল মিয়া পিতাৰ নাম: ফাজিল মিয়া ঘৰ নং : 159 বয়স : 51 লিঙ্গ : পুৰুষ	DCS0004260 ফটো উপলব্ধ	687 নাম : সুকুৰী নেছা স্বামীৰ নাম: বাবুল মিয়া ঘৰ নং : 159 বয়স : 44 লিঙ্গ : মহিলা	DCS0004261 ফটো উপলব্ধ
688 নাম : চায়েদ আলী পিতাৰ নাম: বাবুল মিয়া ঘৰ নং : 159 বয়স : 27 লিঙ্গ : পুৰুষ	DCS0303289 ফটো উপলব্ধ	689 নাম : পাকিজা বুলবুল স্বামীৰ নাম: চায়েদ আলী ঘৰ নং : 159 বয়স : 26 লিঙ্গ : মহিলা	DCS0618488 ফটো উপলব্ধ	690 নাম : বহিমা খাতুন স্বামীৰ নাম: মহম্মদ চৌধুৰী ঘৰ নং : 158 বয়স : 79 লিঙ্গ : মহিলা	DCS0004262 ফটো উপলব্ধ

691 নাম : হাজিৰা বেগম স্বামীৰ নাম : হানিফ মিয়া ঘৰ নং : ১৫৮ বয়স : 49 লিঙ্গ : মহিলা	DCS0004263 ফটো উপলব্ধ	S 692 নাম : হাফছা বেগম পিতাৰ নাম : হানিফ মিয়া ঘৰ নং : ১৫৮ বয়স : 27 লিঙ্গ : মহিলা	DCS0599621 ফটো উপলব্ধ	693 নাম : আমিনা বেগম স্বামীৰ নাম : বুহুল আমিন ঘৰ নং : ১৫৯ বয়স : 71 লিঙ্গ : মহিলা	DCS7240962 ফটো উপলব্ধ
694 নাম : জামাল হুছেইন পিতাৰ নাম : বুহুল আমিন ঘৰ নং : ১৫৯ বয়স : 33 লিঙ্গ : পুৰুষ	DCS0004265 ফটো উপলব্ধ	695 নাম : চামচুন নেহাৰ স্বামীৰ নাম : মৃত ছৰিফ উল্লা ঘৰ নং : ১৬০ বয়স : 79 লিঙ্গ : মহিলা	DCS0004266 ফটো উপলব্ধ	696 নাম : জাহানাৰা বেগম স্বামীৰ নাম : আবুল কাসিম ঘৰ নং : ১৬০ বয়স : 56 লিঙ্গ : মহিলা	DCS0004269 ফটো উপলব্ধ
697 নাম : আব্দুল হাচিম পিতাৰ নাম : সৰিফ উল্লা ঘৰ নং : ১৬০ বয়স : 47 লিঙ্গ : পুৰুষ	DCS0004270 ফটো উপলব্ধ	698 নাম : জাকিৰ হুছেইন পিতাৰ নাম : আবুল কাসিম ঘৰ নং : ১৬০ বয়স : 38 লিঙ্গ : পুৰুষ	DCS0004273 ফটো উপলব্ধ	699 নাম : চাহেনুৰ বেগম স্বামীৰ নাম : আব্দুল হাছিম ঘৰ নং : ১৬০ বয়স : 31 লিঙ্গ : মহিলা	DCS0004274 ফটো উপলব্ধ
700 নাম : অৰজুনা বেগম স্বামীৰ নাম : জাকিৰ হুছেইন ঘৰ নং : ১৬০ বয়স : 27 লিঙ্গ : মহিলা	DCS0396945 ফটো উপলব্ধ	#2 701 নাম : ওৱাহিদা বেগম স্বামীৰ নাম : মইনুল হুছেইন ঘৰ নং : 226 বয়স : 25 লিঙ্গ : মহিলা	DCS0592758 ফটো উপলব্ধ	702 নাম : ইকবাল হুছেইন পিতাৰ নাম : আবুল কাসিম ঘৰ নং : ১৬০ বয়স : 24 লিঙ্গ : পুৰুষ	DCS0500488 ফটো উপলব্ধ
703 নাম : নাজিমা খাতুন পিতাৰ নাম : আজি উল্লা ঘৰ নং : 160 বয়স : 23 লিঙ্গ : মহিলা	DCS6253645 ফটো উপলব্ধ	704 নাম : নাজিম হুছেইন পিতাৰ নাম : আজি উল্লাহ ঘৰ নং : 160ক বয়স : 20 লিঙ্গ : পুৰুষ	EMX0112995 ফটো উপলব্ধ	705 নাম : ছাবিনা ইয়াছমিন স্বামীৰ নাম : মুক্তাৰ হুছেইন ঘৰ নং : ১৬১ক বয়স : 36 লিঙ্গ : মহিলা	DCS0004278 ফটো উপলব্ধ
706 নাম : মুক্তাৰ হুছেইন পিতাৰ নাম : সুনাব উদ্দিন ঘৰ নং : ১৬১ক বয়স : 45 লিঙ্গ : পুৰুষ	DCS0004280 ফটো উপলব্ধ	707 নাম : আনোৱাৰ হুছেইন পিতাৰ নাম : সুনাব উদ্দিন ঘৰ নং : ১৬২ বয়স : 56 লিঙ্গ : পুৰুষ	DCS0004281 ফটো উপলব্ধ	708 নাম : গুলনাহাৰ বেগম স্বামীৰ নাম : আনোৱাৰ হুছেইন ঘৰ নং : ১৬২ বয়স : 44 লিঙ্গ : মহিলা	DCS0004282 ফটো উপলব্ধ
709 নাম : শাহ নবাব পিতাৰ নাম : আনোৱাৰ হুছেইন ঘৰ নং : ১৬২ বয়স : 27 লিঙ্গ : পুৰুষ	DCS0136093 ফটো উপলব্ধ	710 নাম : সুহানা বেগম পিতাৰ নাম : আনোৱাৰ হুছেইন ঘৰ নং : 162 বয়স : 23 লিঙ্গ : মহিলা	DCS6252258 ফটো উপলব্ধ	711 নাম : মোস্তাক আহমেদ পিতাৰ নাম : আনোৱাৰ হুছেইন ঘৰ নং : 162 বয়স : 22 লিঙ্গ : পুৰুষ	DCS6252282 ফটো উপলব্ধ
712 নাম : ফাৰুক হুছেইন পিতাৰ নাম : সুনাব উদ্দিন ঘৰ নং : ১৬৩ বয়স : 55 লিঙ্গ : পুৰুষ	DCS0004283 ফটো উপলব্ধ	713 নাম : ছুফিয়া খাতুন স্বামীৰ নাম : ফাৰুক হুছেইন ঘৰ নং : ১৬৩ বয়স : 46 লিঙ্গ : মহিলা	DCS0004284 ফটো উপলব্ধ	714 নাম : জাকিৰ হুছেইন পিতাৰ নাম : সুনাব উদ্দিন ঘৰ নং : ১৬৪ বয়স : 55 লিঙ্গ : পুৰুষ	DCS7241169 ফটো উপলব্ধ
715 নাম : ওৱাহিদা বেগম স্বামীৰ নাম : জাকিৰ হুছেইন ঘৰ নং : ১৬৪ বয়স : 51 লিঙ্গ : মহিলা	DCS0004285 ফটো উপলব্ধ	716 নাম : শেখ জেৰিফা ওৱাহিদ পিতাৰ নাম : জাকিৰ হুছেইন ঘৰ নং : 164 বয়স : 22 লিঙ্গ : মহিলা	DCS6254072 ফটো উপলব্ধ	717 নাম : শেখ নাছিম আকতাৰ পিতাৰ নাম : জাকিৰ হুছেইন ঘৰ নং : ১৬৪ বয়স : 20 লিঙ্গ : পুৰুষ	EMX0070599 ফটো উপলব্ধ
718 নাম : গুলজাৰ হুছেইন পিতাৰ নাম : সুনাব উদ্দিন ঘৰ নং : ১৬৫ বয়স : 49 লিঙ্গ : পুৰুষ	DCS0004277 ফটো উপলব্ধ	719 নাম : নাৰছিনা বেগম স্বামীৰ নাম : গুলজাৰ হুছেইন ঘৰ নং : ১৬৫ বয়স : 30 লিঙ্গ : মহিলা	DCS0004279 ফটো উপলব্ধ	720 নাম : আমিনু উল্লা পিতাৰ নাম : খালিলুৰ ৰহমান ঘৰ নং : ১৬৬ বয়স : 57 লিঙ্গ : পুৰুষ	DCS0004286 ফটো উপলব্ধ



721 নাম : কুলছুমা বেগম স্বামীৰ নাম: আমিন উল্লা ঘৰ নং : ১৬৬ বয়স : 55 লিঙ্গ : মহিলা	DCS0004287 ফটো উপলব্ধ	722 নাম : আবুল কলাম পিতাৰ নাম: আমিন উল্লা ঘৰ নং : ১৬৬ বয়স : 23 লিঙ্গ : পুৰুষ	DCS1323070 ফটো উপলব্ধ	723 নাম : আব্দুৰ বহুমান পিতাৰ নাম: আমিন উল্লা ঘৰ নং : 166 বয়স : 20 লিঙ্গ : পুৰুষ	EMX0133678 ফটো উপলব্ধ
724 নাম : জীত আলী পিতাৰ নাম: মুস্তফা আলী ঘৰ নং : 166 আ বয়স : 38 লিঙ্গ : পুৰুষ	DCS0004289 ফটো উপলব্ধ	725 নাম : আকলিমা বেগম স্বামীৰ নাম: জীত আলী ঘৰ নং : 166 আ বয়স : 37 লিঙ্গ : মহিলা	DCS0004288 ফটো উপলব্ধ	726 নাম : আব্দুল ছালাম পিতাৰ নাম: আমিন উল্লা ঘৰ নং : 166 আ বয়স : 27 লিঙ্গ : পুৰুষ	DCS0135772 ফটো উপলব্ধ
727 নাম : ছাইফ হুছেইন পিতাৰ নাম: ফাৰুক হুছেইন ঘৰ নং : 167 বয়স : 22 লিঙ্গ : পুৰুষ	DCS6254759 ফটো উপলব্ধ	728 নাম : মজিবুৰ বহুমান পিতাৰ নাম: আব্দুল জকাৰ ঘৰ নং : ১৬৮ বয়স : 39 লিঙ্গ : পুৰুষ	DCS0004292 ফটো উপলব্ধ	729 নাম : আতাবুৰ বহুমান পিতাৰ নাম: আব্দুল জকাৰ ঘৰ নং : ১৬৮ বয়স : 31 লিঙ্গ : পুৰুষ	DCS0004295 ফটো উপলব্ধ
730 নাম : খাদেজা বেগম স্বামীৰ নাম: আতাবুৰ বহুমান ঘৰ নং : ১৬৮ বয়স : 28 লিঙ্গ : মহিলা	DCS0136184 ফটো উপলব্ধ	731 নাম : জেচমিন বেগম স্বামীৰ নাম: মজিবুৰ বহুমান ঘৰ নং : ১৬৮ বয়স : 27 লিঙ্গ : মহিলা	DCS0135590 ফটো উপলব্ধ	732 নাম : নুৰন নেছা স্বামীৰ নাম: তেবুৰ বহুমান ঘৰ নং : ১৬৮ বয়স : 27 লিঙ্গ : মহিলা	DCS0311639 ফটো উপলব্ধ
733 নাম : আজিজুৰ বহুমান পিতাৰ নাম: আব্দুল জকাৰ ঘৰ নং : 168 বয়স : 21 লিঙ্গ : পুৰুষ	DCS6253694 ফটো উপলব্ধ	734 নাম : খালেদা বেগম স্বামীৰ নাম: আজিজুৰ বহুমান ঘৰ নং : 168 বয়স : 21 লিঙ্গ : মহিলা	EMX0132514 ফটো উপলব্ধ	735 নাম : পূৰ্ণিমা খাতুন স্বামীৰ নাম: চিৰাজুল ইছলাম ঘৰ নং : ১৬৯ বয়স : 32 লিঙ্গ : মহিলা	EMX0077412 ফটো উপলব্ধ
736 নাম : চিৰাজুল ইছলাম পিতাৰ নাম: আবুল হুছেইন ঘৰ নং : ১৬৯ বয়স : 32 লিঙ্গ : পুৰুষ	EMX0077453 ফটো উপলব্ধ	S 737 নাম : মন্তাজ আলী পিতাৰ নাম: বহুল আমিন ঘৰ নং : ১৭০ বয়স : 75 লিঙ্গ : পুৰুষ	DCS0004296 ফটো উপলব্ধ	738 নাম : আলেয়া খাতুন স্বামীৰ নাম: মন্তাজ আলী ঘৰ নং : ১৭০ বয়স : 54 লিঙ্গ : মহিলা	DCS0004297 ফটো উপলব্ধ
S2 739 নাম : ফয়জুল হুছেইন পিতাৰ নাম: ছমচুল হক ঘৰ নং : 170 বয়স : 50 লিঙ্গ : পুৰুষ	CBD0011526 ফটো উপলব্ধ	740 নাম : আলা উদ্দিন পিতাৰ নাম: মন্তাজ আলী ঘৰ নং : ১৭০ বয়স : 38 লিঙ্গ : পুৰুষ	DCS0004298 ফটো উপলব্ধ	741 নাম : জালাল উদ্দিন পিতাৰ নাম: মন্তাজ আলী ঘৰ নং : ১৭০ বয়স : 30 লিঙ্গ : পুৰুষ	DCS0136713 ফটো উপলব্ধ
742 নাম : চাহাব উদ্দিন পিতাৰ নাম: মন্তাজ আলী ঘৰ নং : ১৭০ বয়স : 29 লিঙ্গ : পুৰুষ	DCS0078147 ফটো উপলব্ধ	743 নাম : হবিবুৰ বহুমান পিতাৰ নাম: মন্তাজ আলী ঘৰ নং : ১৭০ বয়স : 24 লিঙ্গ : পুৰুষ	DCS1293745 ফটো উপলব্ধ	744 নাম : বিল্লাল হুছেইন পিতাৰ নাম: মন্তাজ আলী ঘৰ নং : ১৭০ বয়স : 23 লিঙ্গ : পুৰুষ	DCS1769132 ফটো উপলব্ধ
745 নাম : এলিজা বেগম স্বামীৰ নাম: জালাল উদ্দিন ঘৰ নং : ১৭০ বয়স : 23 লিঙ্গ : মহিলা	DCS1769140 ফটো উপলব্ধ	746 নাম : বুকছানা বেগম স্বামীৰ নাম: আল উদ্দিন ঘৰ নং : ১৭০ক বয়স : 27 লিঙ্গ : মহিলা	DCS0135640 ফটো উপলব্ধ	E 747 নাম : মনোয়াৰা খাতুন স্বামীৰ নাম: বহুল আমিন ঘৰ নং : ১৭১ বয়স : 76 লিঙ্গ : মহিলা	DCS7241307 ফটো উপলব্ধ
748 নাম : আবুল খায়েৰ পিতাৰ নাম: বহুল আমিন ঘৰ নং : ১৭১ বয়স : 45 লিঙ্গ : পুৰুষ	DCS0004301 ফটো উপলব্ধ	749 নাম : আব তাহেৰ পিতাৰ নাম: বহুল আমিন ঘৰ নং : ১৭১ বয়স : 43 লিঙ্গ : পুৰুষ	DCS0004300 ফটো উপলব্ধ	750 নাম : জয়নাল আবদিন পিতাৰ নাম: বহুল আমিন ঘৰ নং : ১৭১ বয়স : 40 লিঙ্গ : পুৰুষ	DCS0004302 ফটো উপলব্ধ



751 নাম : বৃহমিনা বেগম স্বামীৰ নাম : আবুল খায়েৰ ঘৰ নং : 191 বয়স : 28 লিঙ্গ : মহিলা	DCS1762871 ফটো উপলব্ধ	752 নাম : আমিনা খাতুন স্বামীৰ নাম : মইন উদ্দিন ঘৰ নং : 192 বয়স : 43 লিঙ্গ : মহিলা	DCS0004305 ফটো উপলব্ধ	753 নাম : মইন উদ্দিন পিতাৰ নাম : মন্তাজ আলী ঘৰ নং : 172 বয়স : 32 লিঙ্গ : পুৰুষ	DCS0004299 ফটো উপলব্ধ
754 নাম : মনোৱাৰা খাতুন স্বামীৰ নাম : আলাউদ্দিন ঘৰ নং : 193 বয়স : 50 লিঙ্গ : মহিলা	DCS0004310 ফটো উপলব্ধ	755 নাম : বাবিয়া খাতুন পিতাৰ নাম : আলা উদ্দিন ঘৰ নং : 193 বয়স : 32 লিঙ্গ : মহিলা	DCS0004312 ফটো উপলব্ধ	756 নাম : মো মইন উদ্দিন পিতাৰ নাম : আলা উদ্দিন ঘৰ নং : 193 বয়স : 31 লিঙ্গ : পুৰুষ	DCS0004313 ফটো উপলব্ধ
757 নাম : আমিন উদ্দিন পিতাৰ নাম : আলা উদ্দিন ঘৰ নং : 193 বয়স : 25 লিঙ্গ : পুৰুষ	DCS0659763 ফটো উপলব্ধ	758 নাম : পাৰবিন চুলতানা স্বামীৰ নাম : জয়নাল আবদিন ঘৰ নং : 198 বয়স : 31 লিঙ্গ : মহিলা	DCS0135343 ফটো উপলব্ধ	S 759 নাম : আব্দুল হাই পিতাৰ নাম : মহম্মদ মিয়া ঘৰ নং : 195 বয়স : 70 লিঙ্গ : পুৰুষ	DCS0004314 ফটো উপলব্ধ
760 নাম : তৈয়বা বেগম স্বামীৰ নাম : আব্দুল হাই ঘৰ নং : 195 বয়স : 52 লিঙ্গ : মহিলা	DCS0004315 ফটো উপলব্ধ	761 নাম : আজমিৰী বেগম পিতাৰ নাম : আব্দুল হাই ঘৰ নং : 195 বয়স : 45 লিঙ্গ : মহিলা	DCS0004316 ফটো উপলব্ধ	762 নাম : পাৰবিনা বেগম স্বামীৰ নাম : তৈবুৰ বহমান ঘৰ নং : 195 বয়স : 40 লিঙ্গ : মহিলা	DCS0004318 ফটো উপলব্ধ
763 নাম : লাকি বেগম পিতাৰ নাম : আব্দুল হাই ঘৰ নং : 195 বয়স : 38 লিঙ্গ : মহিলা	DCS0004320 ফটো উপলব্ধ	764 নাম : ফৰিদ উদ্দিন পিতাৰ নাম : তৈয়বুৰ বহমান ঘৰ নং : 175 বয়স : 19 লিঙ্গ : পুৰুষ	EMX0130690 ফটো উপলব্ধ	765 নাম : আব্দুল ৰব পিতাৰ নাম : মহম্মদ মিয়া ঘৰ নং : 196 বয়স : 59 লিঙ্গ : পুৰুষ	DCS0004322 ফটো উপলব্ধ
766 নাম : নূৰজাহান বেগম স্বামীৰ নাম : আব্দুল ৰব ঘৰ নং : 196 বয়স : 50 লিঙ্গ : মহিলা	DCS0004323 ফটো উপলব্ধ	767 নাম : নূৰ হুছেইন পিতাৰ নাম : আব্দুল ৰব ঘৰ নং : 196 বয়স : 39 লিঙ্গ : পুৰুষ	DCS0004324 ফটো উপলব্ধ	768 নাম : ফাৰুক উদ্দিন পিতাৰ নাম : আব্দুল ৰব ঘৰ নং : 196 বয়স : 27 লিঙ্গ : পুৰুষ	DCS0397844 ফটো উপলব্ধ
769 নাম : ৰবিনা বেগম স্বামীৰ নাম : নূৰ হুছেইন ঘৰ নং : 196 বয়স : 25 লিঙ্গ : মহিলা	DCS0660100 ফটো উপলব্ধ	770 নাম : ছমিৰ উদ্দিন পিতাৰ নাম : ইছাক আলী ঘৰ নং : 177 বয়স : 54 লিঙ্গ : পুৰুষ	DCS7241669 ফটো উপলব্ধ	771 নাম : ৰুকিয়া বেগম স্বামীৰ নাম : সমীৰ উদ্দীন ঘৰ নং : 177 বয়স : 53 লিঙ্গ : মহিলা	DCS0004333 ফটো উপলব্ধ
772 নাম : ৰহিমা খাতুন স্বামীৰ নাম : আৰু তাহেৰ ঘৰ নং : 199 বয়স : 41 লিঙ্গ : মহিলা	EMX0081851 ফটো উপলব্ধ	773 নাম : আমিৰুন নেচা স্বামীৰ নাম : আব্দুল হাচিম ঘৰ নং : 198 বয়স : 56 লিঙ্গ : মহিলা	DCS0004326 ফটো উপলব্ধ	774 নাম : ফুলেমা বেগম স্বামীৰ নাম : আব্দুল হাচিম ঘৰ নং : 198 বয়স : 52 লিঙ্গ : মহিলা	DCS0004327 ফটো উপলব্ধ
# 775 নাম : হানিফ উদ্দিন খান পিতাৰ নাম : ফৰকান হাজাৰিকা ঘৰ নং : 183 বয়স : 49 লিঙ্গ : পুৰুষ	DCS0589861 ফটো উপলব্ধ	776 নাম : আব্দুল আজাদ পিতাৰ নাম : আব্দুল হাচিম ঘৰ নং : 198 বয়স : 40 লিঙ্গ : পুৰুষ	DCS0004328 ফটো উপলব্ধ	777 নাম : আব্দুল বহমান পিতাৰ নাম : আব্দুল হাচিম ঘৰ নং : 198 বয়স : 37 লিঙ্গ : পুৰুষ	DCS0004330 ফটো উপলব্ধ
778 নাম : আহমা বেগম স্বামীৰ নাম : আব্দুল আজাদ ঘৰ নং : 178 বয়স : 34 লিঙ্গ : মহিলা	DCS6316251 ফটো উপলব্ধ	779 নাম : মমতাজ বেগম স্বামীৰ নাম : আব্দুল আহাদ ঘৰ নং : 198 বয়স : 27 লিঙ্গ : মহিলা	DCS0135673 ফটো উপলব্ধ	780 নাম : অৰিফা বেগম স্বামীৰ নাম : আব্দুল বহমান ঘৰ নং : 198 বয়স : 22 লিঙ্গ : মহিলা	DCS1673474 ফটো উপলব্ধ



781 নাম : লতিফা বেগম স্বামীৰ নাম: ইছাক আলী ঘৰ নং : ১৭৯ বয়স : 65 লিঙ্গ : মহিলা	DCS7241658 ফটো উপলব্ধ	782 নাম : মোস্তাক আহমেদ পিতাৰ নাম: চমিৰ উদ্দিন ঘৰ নং : ১৭৯ বয়স : 29 লিঙ্গ : পুৰুষ	DCS0085746 ফটো উপলব্ধ	783 নাম : বুকছাৰ আহমেদ পিতাৰ নাম: চমিৰ উদ্দিন ঘৰ নং : ১৭৯ বয়স : 29 লিঙ্গ : পুৰুষ	DCS0085779 ফটো উপলব্ধ
784 নাম : ছালিমা বেগম পিতাৰ নাম: ছমিৰ উদ্দিন ঘৰ নং : ১৭৯ বয়স : 26 লিঙ্গ : মহিলা	DCS0682542 ফটো উপলব্ধ	785 নাম : ছাহিদ আহমেদ পিতাৰ নাম: ছমিৰ উদ্দিন ঘৰ নং : ১৭৯ বয়স : 24 লিঙ্গ : পুৰুষ	DCS1323161 ফটো উপলব্ধ	786 নাম : ছফিক উদ্দিন পিতাৰ নাম: ইছাক আলী ঘৰ নং : ১৭৯ বয়স : 46 লিঙ্গ : পুৰুষ	DCS0004332 ফটো উপলব্ধ
787 নাম : ফাতিমা বেগম স্বামীৰ নাম: ছফিক উদ্দিন ঘৰ নং : ১৭৯ বয়স : 32 লিঙ্গ : মহিলা	DCS0004334 ফটো উপলব্ধ	S 788 নাম : সৰিফ উদ্দিন পিতাৰ নাম: মাকমদ আলী ঘৰ নং : ১৭৯ বয়স : 64 লিঙ্গ : পুৰুষ	DCS0004335 ফটো উপলব্ধ	789 নাম : মুনমুনি বেগম স্বামীৰ নাম: সৰিফ উদ্দিন ঘৰ নং : ১৭৯ বয়স : 49 লিঙ্গ : মহিলা	DCS0004336 ফটো উপলব্ধ
S 790 নাম : আলোহা বেগম স্বামীৰ নাম: আমিৰ উদ্দিন আহমেদ ঘৰ নং : ১৮০ বয়স : 31 লিঙ্গ : মহিলা	DCS0135475 ফটো উপলব্ধ	#2 791 নাম : ফয়েজ উদ্দিন পিতাৰ নাম: বফিক উদ্দিন ঘৰ নং : 254 বয়স : 31 লিঙ্গ : পুৰুষ	DCS0004339 ফটো উপলব্ধ	#2 792 নাম : বেজিনা বেগম স্বামীৰ নাম: ফয়েজ উদ্দিন ঘৰ নং : 254 বয়স : 25 লিঙ্গ : মহিলা	DCS0676734 ফটো উপলব্ধ
793 নাম : আৰিফ উদ্দিন পিতাৰ নাম: সৰিফ উদ্দিন ঘৰ নং : ১৮০ বয়স : 21 লিঙ্গ : পুৰুষ	EMX0040105 ফটো উপলব্ধ	#2 794 নাম : মোঃ আজিম উদ্দিন পিতাৰ নাম: বফিক উদ্দিন উদ্দিন ঘৰ নং : 255 বয়স : 31 লিঙ্গ : পুৰুষ	DCS0087288 ফটো উপলব্ধ	#2 795 নাম : আহমিন চুলতানা স্বামীৰ নাম: আজিম উদ্দিন ঘৰ নং : 255 বয়স : 23 লিঙ্গ : মহিলা	DCS1792290 ফটো উপলব্ধ
796 নাম : সুৰমান আলী পিতাৰ নাম: হামিদ হাজী ঘৰ নং : ১৮১ বয়স : 65 লিঙ্গ : পুৰুষ	DCS0004340 ফটো উপলব্ধ	797 নাম : সুনাবান বিবি স্বামীৰ নাম: সুৰমান আলী ঘৰ নং : ১৮১ বয়স : 58 লিঙ্গ : মহিলা	DCS0004341 ফটো উপলব্ধ	798 নাম : আসমান আলী পিতাৰ নাম: সুৰমান আলী ঘৰ নং : ১৮১ বয়স : 42 লিঙ্গ : পুৰুষ	DCS7241772 ফটো উপলব্ধ
799 নাম : ইৰফান আলি পিতাৰ নাম: সুৰমান আলী ঘৰ নং : ১৮১ বয়স : 38 লিঙ্গ : পুৰুষ	DCS0004343 ফটো উপলব্ধ	# 800 নাম : ইলাতুন বেগম স্বামীৰ নাম: আশমান আলী ঘৰ নং : ১৮১ বয়স : 32 লিঙ্গ : মহিলা	DCS0088146 ফটো উপলব্ধ	801 নাম : জাৰফিন আকতাৰ পিতাৰ নাম: সুৰমান আলী ঘৰ নং : ১৮১ বয়স : 31 লিঙ্গ : মহিলা	DCS0004345 ফটো উপলব্ধ
802 নাম : মহিমা বেগম স্বামীৰ নাম: মইন উদ্দিন ঘৰ নং : ১৮১ বয়স : 24 লিঙ্গ : মহিলা	DCS1323195 ফটো উপলব্ধ	# 803 নাম : ইক্ৰাম হুছেইন পিতাৰ নাম: জালাল আহমেদ ঘৰ নং : 141 বয়স : 24 লিঙ্গ : পুৰুষ	DCS1323120 ফটো উপলব্ধ	804 নাম : উচমান আলী পিতাৰ নাম: চুৰমান আলী ঘৰ নং : ১৮১ বয়স : 37 লিঙ্গ : পুৰুষ	DCS0004344 ফটো উপলব্ধ
805 নাম : ফৰহানা বেগম স্বামীৰ নাম: ইৰফান আলী ঘৰ নং : ১৮১ বয়স : 28 লিঙ্গ : মহিলা	DCS0135285 ফটো উপলব্ধ	806 নাম : বিনয় চন্দ পিতাৰ নাম: বজেন্দ্র চন্দ ঘৰ নং : ১৮২ বয়স : 63 লিঙ্গ : পুৰুষ	DCS7241829 ফটো উপলব্ধ	807 নাম : প্ৰনতি চন্দ স্বামীৰ নাম: বিনয় চন্দ ঘৰ নং : ১৮২ বয়স : 53 লিঙ্গ : মহিলা	DCS0004346 ফটো উপলব্ধ
808 নাম : বিশ্বদেব চন্দ পিতাৰ নাম: বিনয় চন্দ ঘৰ নং : ১৮২ বয়স : 31 লিঙ্গ : পুৰুষ	DCS0004347 ফটো উপলব্ধ	809 নাম : অবিজিত চন্দ পিতাৰ নাম: বিনয় চন্দ ঘৰ নং : ১৮২ বয়স : 29 লিঙ্গ : পুৰুষ	DCS0137141 ফটো উপলব্ধ	810 নাম : মামনি দেব চন্দ স্বামীৰ নাম: অবিজিত চন্দ ঘৰ নং : 182 বয়স : 25 লিঙ্গ : মহিলা	DCS6268130 ফটো উপলব্ধ



811 নাম : বিনা বেগম স্বামীৰ নাম: হানিফ উদ্দিন খান ঘৰ নং : 183 বয়স : 43 লিঙ্গ : মহিলা	DCS0589879 ফটো উপলব্ধ	812 নাম : জামিনা বেগম স্বামীৰ নাম: চাহাব উদ্দিন ঘৰ নং : 1৮৩ বয়স : 28 লিঙ্গ : মহিলা	EMX0038018 ফটো উপলব্ধ	813 নাম : আব্দুল হালিম পিতাৰ নাম: মনসুৰ আলী ঘৰ নং : 1৮8 বয়স : 62 লিঙ্গ : পুৰুষ	DCS0004348 ফটো উপলব্ধ
814 নাম : কমলা বেগম স্বামীৰ নাম: আব্দুল হালিম ঘৰ নং : 1৮8 বয়স : 49 লিঙ্গ : মহিলা	DCS0004349 ফটো উপলব্ধ	815 নাম : ছাদাম হুছেইন পিতাৰ নাম: আব্দুল হালিম ঘৰ নং : 1৮8 বয়স : 30 লিঙ্গ : পুৰুষ	DCS0004350 ফটো উপলব্ধ	816 নাম : নাৰগিছ ছুলতানা স্বামীৰ নাম: চাদাম হুছেইন ঘৰ নং : 1৮8 বয়স : 26 লিঙ্গ : মহিলা	DCS0609701 ফটো উপলব্ধ
817 নাম : আনজোমা বেগম পিতাৰ নাম: আব্দুল হালিম ঘৰ নং : 184 বয়স : 23 লিঙ্গ : মহিলা	EMX0129445 ফটো উপলব্ধ	818 নাম : মকবুল হুছেইন পিতাৰ নাম: আব্দুল হালিম ঘৰ নং : 184 বয়স : 20 লিঙ্গ : পুৰুষ	EMX0124230 ফটো উপলব্ধ	819 নাম : মকবুল হুছেইন পিতাৰ নাম: আব্দুল হালিম ঘৰ নং : 184 বয়স : 20 লিঙ্গ : পুৰুষ	EMX0129379 ফটো উপলব্ধ
820 নাম : আঞ্জুমা বেগম পিতাৰ নাম: আব্দুল হালিম ঘৰ নং : 184 বয়স : 19 লিঙ্গ : মহিলা	EMX0123778 ফটো উপলব্ধ	821 নাম : আব্দুল আহাদ পিতাৰ নাম: আব্দুল হাচিম ঘৰ নং : 185 বয়স : 41 লিঙ্গ : পুৰুষ	DCS0004329 ফটো উপলব্ধ	822 নাম : চুৰাব উদ্দিন পিতাৰ নাম: আমিন উদ্দিন ঘৰ নং : 1৮৬ বয়স : 44 লিঙ্গ : পুৰুষ	DCS0004355 ফটো উপলব্ধ
823 নাম : আছাব উদ্দিন পিতাৰ নাম: আমিন উদ্দিন ঘৰ নং : 1৮৬ বয়স : 38 লিঙ্গ : পুৰুষ	DCS0004357 ফটো উপলব্ধ	824 নাম : বেজিনা বেগম স্বামীৰ নাম: বাহাতুজ জামান ঘৰ নং : 1৮৬ বয়স : 38 লিঙ্গ : মহিলা	DCS0004356 ফটো উপলব্ধ	825 নাম : তাজবিন বেগম স্বামীৰ নাম: আছাব উদ্দিন ঘৰ নং : 1৮৬ বয়স : 28 লিঙ্গ : মহিলা	DCS1561133 ফটো উপলব্ধ
826 নাম : নয়ন পাল পিতাৰ নাম: নিৰঞ্জন পাল ঘৰ নং : 1৮৬ বয়স : 25 লিঙ্গ : পুৰুষ	DCS0396911 ফটো উপলব্ধ	827 নাম : কৃতব উদ্দিন পিতাৰ নাম: কলিম উদ্দিন ঘৰ নং : 1৮৭ বয়স : 42 লিঙ্গ : পুৰুষ	DCS0004361 ফটো উপলব্ধ	828 নাম : জেচমিন বেগম স্বামীৰ নাম: কৃতব উদ্দিন ঘৰ নং : 1৮৭ বয়স : 33 লিঙ্গ : মহিলা	DCS0004363 ফটো উপলব্ধ
829 নাম : নাজিব উদ্দিন পিতাৰ নাম: কলিম উদ্দিন ঘৰ নং : 1৮৭ বয়স : 29 লিঙ্গ : পুৰুষ	DCS0137182 ফটো উপলব্ধ	830 নাম : হাসমত উল্লা পিতাৰ নাম: আচমত উল্লা ঘৰ নং : 1৮৮ বয়স : 64 লিঙ্গ : পুৰুষ	DCS0004364 ফটো উপলব্ধ	831 নাম : ছায়েবা খাতুন স্বামীৰ নাম: হাসমত উল্লা ঘৰ নং : 1৮৮ বয়স : 51 লিঙ্গ : মহিলা	DCS0004365 ফটো উপলব্ধ
832 নাম : বফিক আলী পিতাৰ নাম: হাসমত উল্লা ঘৰ নং : 1৮৮ বয়স : 39 লিঙ্গ : পুৰুষ	DCS0004367 ফটো উপলব্ধ	833 নাম : নুৰজাহান বেগম স্বামীৰ নাম: বফিক উদ্দিন ঘৰ নং : 1৮৮ বয়স : 33 লিঙ্গ : মহিলা	DCS0004368 ফটো উপলব্ধ	D 834 নাম : জাহানাৰা বেগম স্বামীৰ নাম: নুৰুল হক পাঠোৱাৰী ঘৰ নং : 1৮৯ বয়স : 82 লিঙ্গ : মহিলা	DCS0004369 ফটো উপলব্ধ
D 835 নাম : আব্দুল হুছেন পাটবাৰী পিতাৰ নাম: নুৰুল হক পাটবাৰী ঘৰ নং : 1৮৯ বয়স : 49 লিঙ্গ : পুৰুষ	DCS0004370 ফটো উপলব্ধ	836 নাম : আলিয়া বেগম স্বামীৰ নাম: আব্দুল হালিম পাটোৱাৰী ঘৰ নং : 1৮৯ বয়স : 46 লিঙ্গ : মহিলা	DCS0004371 ফটো উপলব্ধ	837 নাম : এলিজা বেগম স্বামীৰ নাম: আবুল হুছেন পাটোৱাৰী ঘৰ নং : 1৮৯ বয়স : 37 লিঙ্গ : মহিলা	DCS0004372 ফটো উপলব্ধ
838 নাম : মোঃ জাকিৰ হুছেইন পাটোৱাৰী পিতাৰ নাম: আব্দুল হালিম পাটোৱাৰী ঘৰ নং : 1৮৯ বয়স : 32 লিঙ্গ : পুৰুষ	DCS0137075 ফটো উপলব্ধ	839 নাম : জহুৰা বেগম স্বামীৰ নাম: মো জাকিৰ হুছেইন পাটোৱাৰী ঘৰ নং : 1৮৯ বয়স : 25 লিঙ্গ : মহিলা	DCS0599837 ফটো উপলব্ধ	840 নাম : আলিশা পাটবাৰী মাতৃৰ নাম: আলিয়া বেগম ঘৰ নং : 1৮৯ বয়স : 23 লিঙ্গ : পুৰুষ	DCS1504471 ফটো উপলব্ধ



841 নাম : আলা উদ্দিন পাটোৱাৰী পিতাৰ নাম: আব্দুল হালিম পাটোৱাৰী ঘৰ নং : ১৮৯ বয়স : 22 লিঙ্গ : পুৰুষ	DCS6247431 ফটো উপলব্ধ	842 নাম : শঙ্কৰ ঘোষ পিতাৰ নাম: হৰলাল ঘোষ ঘৰ নং : ১৯০ বয়স : 59 লিঙ্গ : পুৰুষ	DCS0004373 ফটো উপলব্ধ	843 নাম : শিবানী ঘোষ স্বামীৰ নাম: শঙ্কৰ ঘোষ ঘৰ নং : ১৯০ বয়স : 54 লিঙ্গ : মহিলা	DCS0004374 ফটো উপলব্ধ
844 নাম : সমিৰ ঘোষ পিতাৰ নাম: শংকৰ ঘোষ ঘৰ নং : ১৯০ বয়স : 28 লিঙ্গ : পুৰুষ	DCS0136523 ফটো উপলব্ধ	845 নাম : প্ৰিয়ংকা ঘোষ পিতাৰ নাম: শঙ্কৰ পাল ঘৰ নং : ১৯০ বয়স : 25 লিঙ্গ : মহিলা	DCS0397174 ফটো উপলব্ধ	846 নাম : পায়েল ঘোষ পিতাৰ নাম: শংকৰ ঘোষ ঘৰ নং : 190 বয়স : 20 লিঙ্গ : মহিলা	EMX0093658 ফটো উপলব্ধ
847 নাম : সুদীপ্ত পাল পিতাৰ নাম: সুনীল পাল ঘৰ নং : 191 বয়স : 43 লিঙ্গ : পুৰুষ	EMX0122457 ফটো উপলব্ধ	848 নাম : ফৰিদা বেগম স্বামীৰ নাম: কাহিনুৰ হুছেইন ঘৰ নং : 191 বয়স : 22 লিঙ্গ : মহিলা	EMX0089268 ফটো উপলব্ধ	849 নাম : নুৰুল হক পিতাৰ নাম: হাদিছ আলী ঘৰ নং : ১৯৫ বয়স : 63 লিঙ্গ : পুৰুষ	DCS0004375 ফটো উপলব্ধ
850 নাম : আনোৱাৰা বেগম স্বামীৰ নাম: নুৰুল হক ঘৰ নং : ১৯৫ বয়স : 55 লিঙ্গ : মহিলা	DCS0004376 ফটো উপলব্ধ	851 নাম : চেলিমা বেগম পিতাৰ নাম: নুৰুল হক ঘৰ নং : ১৯৫ বয়স : 30 লিঙ্গ : মহিলা	DCS0004377 ফটো উপলব্ধ	852 নাম : ফাতিমা বেগম পিতাৰ নাম: নুৰুল হক ঘৰ নং : ১৯৫ বয়স : 28 লিঙ্গ : মহিলা	DCS0296962 ফটো উপলব্ধ
853 নাম : আনোৱাৰা হুছেইন পিতাৰ নাম: নুৰুল হক ঘৰ নং : ১৯৫ বয়স : 25 লিঙ্গ : পুৰুষ	DCS0599811 ফটো উপলব্ধ	854 নাম : আব্দুল জব্বাৰ পিতাৰ নাম: বাসিৰ উল্লা ঘৰ নং : ২০০ বয়স : 58 লিঙ্গ : পুৰুষ	DCS0004378 ফটো উপলব্ধ	855 নাম : হোছনাৰা বেগম স্বামীৰ নাম: আব্দুল জব্বাৰ ঘৰ নং : ২০০ বয়স : 52 লিঙ্গ : মহিলা	DCS2034471 ফটো উপলব্ধ
856 নাম : নাজিয়া বেগম স্বামীৰ নাম: বিলাল হুছেইন ঘৰ নং : 200 বয়স : 38 লিঙ্গ : মহিলা	DCS0004379 ফটো উপলব্ধ	857 নাম : ইকবাল হুছেইন পিতাৰ নাম: আব্দুল জব্বাৰ ঘৰ নং : ২০০ বয়স : 33 লিঙ্গ : পুৰুষ	DCS2034493 ফটো উপলব্ধ	858 নাম : ফৰজ হুছেইন পিতাৰ নাম: আব্দুল জব্বাৰ ঘৰ নং : ২০০ বয়স : 28 লিঙ্গ : পুৰুষ	DCS0136275 ফটো উপলব্ধ
859 নাম : জাবেদ হুছেইন পিতাৰ নাম: আব্দুল জব্বাৰ ঘৰ নং : ২০০ বয়স : 25 লিঙ্গ : পুৰুষ	DCS0599688 ফটো উপলব্ধ	860 নাম : ৰজিদা বেগম স্বামীৰ নাম: ইকবাল হুছেইন ঘৰ নং : ২০০ বয়স : 23 লিঙ্গ : মহিলা	DCS1851278 ফটো উপলব্ধ	861 নাম : আব তালেব পিতাৰ নাম: আব্দুল গফুৰ ঘৰ নং : ২০১ বয়স : 68 লিঙ্গ : পুৰুষ	DCS2034539 ফটো উপলব্ধ
862 নাম : ময়ফুল বেগম স্বামীৰ নাম: আব তালেব ঘৰ নং : ২০১ বয়স : 56 লিঙ্গ : মহিলা	DCS2034528 ফটো উপলব্ধ	863 নাম : মইন উদ্দিন পিতাৰ নাম: আব তালেব ঘৰ নং : ২০১ বয়স : 42 লিঙ্গ : পুৰুষ	DCS2034551 ফটো উপলব্ধ	864 নাম : জেছমিনা বেগম স্বামীৰ নাম: মইন উদ্দিন ঘৰ নং : ২০১ বয়স : 28 লিঙ্গ : মহিলা	DCS0108845 ফটো উপলব্ধ
865 নাম : মানিকুৰ ৰহমান পিতাৰ নাম: মোবাৰক উল্লা ঘৰ নং : ২০২ বয়স : 47 লিঙ্গ : পুৰুষ	EMX0016915 ফটো উপলব্ধ	866 নাম : হালিমা খাতুন স্বামীৰ নাম: মানিকুৰ ৰহমান ঘৰ নং : ২০২ বয়স : 43 লিঙ্গ : মহিলা	EMX0009761 ফটো উপলব্ধ	867 নাম : ৰৌজ আহমেদ পিতাৰ নাম: মানিকুৰ ৰহমান ঘৰ নং : 202 বয়স : 20 লিঙ্গ : পুৰুষ	EMX0141176 ফটো উপলব্ধ
868 নাম : সাজিনা বেগম স্বামীৰ নাম: দিলোয়াৰ হোসেন ঘৰ নং : ২০৩ বয়স : 38 লিঙ্গ : মহিলা	DCS0004381 ফটো উপলব্ধ	869 নাম : জাহিৰ হুছেইন মাতৃৰ নাম: সাজিনা বেগম ঘৰ নং : 203 বয়স : 21 লিঙ্গ : পুৰুষ	EMX0085019 ফটো উপলব্ধ	870 নাম : ৰৌজ হুছেইন পিতাৰ নাম: দিলোয়াৰ হুছেইন ঘৰ নং : 203 বয়স : 19 লিঙ্গ : পুৰুষ	EMX0180638 ফটো উপলব্ধ



871 নাম : ইমান উদ্দিন পিতাৰ নাম: মন্তাজ মিয়া ঘৰ নং : 204 বয়স : 48 লিঙ্গ : পুৰুষ	DCS0004180 ফটো উপলব্ধ	872 নাম : মিনাৰা বেগম স্বামীৰ নাম: ইমান উদ্দিন ঘৰ নং : 204 বয়স : 44 লিঙ্গ : মহিলা	DCS0004181 ফটো উপলব্ধ	873 নাম : আৰিফ হুছেইন পিতাৰ নাম: নুৰুল হক ঘৰ নং : 204 বয়স : 20 লিঙ্গ : পুৰুষ	EMX0102350 ফটো উপলব্ধ
874 নাম : কবিৰ উদ্দিন পিতাৰ নাম: কলিম উদ্দিন ঘৰ নং : 208 বয়স : 40 লিঙ্গ : পুৰুষ	DCS0004362 ফটো উপলব্ধ	875 নাম : চুলতানা বেগম স্বামীৰ নাম: কবিৰ উদ্দিন ঘৰ নং : 208 বয়স : 32 লিঙ্গ : মহিলা	DCS0093617 ফটো উপলব্ধ	876 নাম : আব্দুল হাছিব পিতাৰ নাম: হানিফ মিঞা ঘৰ নং : 210 বয়স : 24 লিঙ্গ : পুৰুষ	DCS1323088 ফটো উপলব্ধ
877 নাম : অহিদ উদ্দিন পিতাৰ নাম: মৃত মন্তাজ মিয়া ঘৰ নং : 211 বয়স : 39 লিঙ্গ : পুৰুষ	DCS0004184 ফটো উপলব্ধ	878 নাম : ফাৰুক হুছেইন পিতাৰ নাম: আব্দুল কাসিম ঘৰ নং : 212 বয়স : 36 লিঙ্গ : পুৰুষ	DCS0004272 ফটো উপলব্ধ	879 নাম : হুচনাৰা বেগম স্বামীৰ নাম: ফাৰুক হুছেইন ঘৰ নং : 212 বয়স : 23 লিঙ্গ : মহিলা	DCS1768951 ফটো উপলব্ধ
880 নাম : মিঠুন পাল পিতাৰ নাম: নিখিল পাল ঘৰ নং : 213 বয়স : 40 লিঙ্গ : পুৰুষ	DCS7234620 ফটো উপলব্ধ	881 নাম : চুমকি পাল স্বামীৰ নাম: মিঠুন পাল ঘৰ নং : 213 বয়স : 38 লিঙ্গ : মহিলা	DCS0397042 ফটো উপলব্ধ	882 নাম : রাহিদুৰ বহমান পিতাৰ নাম: আব্দুল জব্বাৰ ঘৰ নং : 214 বয়স : 43 লিঙ্গ : পুৰুষ	DCS0004291 ফটো উপলব্ধ
883 নাম : ফাজিবুন নেছা স্বামীৰ নাম: ওৱাহিদুৰ বহমান ঘৰ নং : 214 বয়স : 40 লিঙ্গ : মহিলা	DCS0004342 ফটো উপলব্ধ	884 নাম : হাছিনা বেগম পিতাৰ নাম: আব্দুল বহিম ঘৰ নং : 215 বয়স : 39 লিঙ্গ : মহিলা	DCS0004155 ফটো উপলব্ধ	885 নাম : তনশ্ৰী দাস পিতাৰ নাম: কাজল দাস ঘৰ নং : 218 বয়স : 22 লিঙ্গ : মহিলা	EMX0118588 ফটো উপলব্ধ
886 নাম : ফয়জুল হক পিতাৰ নাম: আব্দুল বহিম ঘৰ নং : 220 বয়স : 43 লিঙ্গ : পুৰুষ	DCS0004153 ফটো উপলব্ধ	887 নাম : তৈবৰ বহমান পিতাৰ নাম: আব্দুল জব্বাৰ ঘৰ নং : 221 বয়স : 33 লিঙ্গ : পুৰুষ	DCS0004294 ফটো উপলব্ধ	888 নাম : অজি উল্লা পিতাৰ নাম: সাৰিফ উল্লা ঘৰ নং : 225 বয়স : 51 লিঙ্গ : পুৰুষ	DCS7241078 ফটো উপলব্ধ
889 নাম : নুৰ জাহান বেগম স্বামীৰ নাম: অজি উল্লা ঘৰ নং : 225 বয়স : 42 লিঙ্গ : মহিলা	DCS0004271 ফটো উপলব্ধ	890 নাম : বিল্লাল হুছেইন পিতাৰ নাম: আব্দুল জব্বাৰ ঘৰ নং : 226 বয়স : 34 লিঙ্গ : পুৰুষ	DCS2034517 ফটো উপলব্ধ	891 নাম : মইনুল হুছেইন পিতাৰ নাম: আব্দুল কাছিম ঘৰ নং : 226 বয়স : 31 লিঙ্গ : পুৰুষ	DCS0004275 ফটো উপলব্ধ
892 নাম : সজল দাস পিতাৰ নাম: প্ৰেমদা দাস ঘৰ নং : 227 বয়স : 58 লিঙ্গ : পুৰুষ	DCS0004013 ফটো উপলব্ধ	893 নাম : লিপ্টু পাল পিতাৰ নাম: নান্টু পাল ঘৰ নং : 229 বয়স : 42 লিঙ্গ : পুৰুষ	DCS0003857 ফটো উপলব্ধ	894 নাম : সঞ্জিতা পাল স্বামীৰ নাম: লিপ্টু পাল ঘৰ নং : 229 বয়স : 37 লিঙ্গ : মহিলা	DCS0524678 ফটো উপলব্ধ
895 নাম : বিনা বেগম স্বামীৰ নাম: চুৱাৰ উদ্দিন ঘৰ নং : 230 বয়স : 30 লিঙ্গ : মহিলা	EMX0118117 ফটো উপলব্ধ	896 নাম : প্ৰভাত চন্দ পিতাৰ নাম: প্ৰমেশ চন্দ ঘৰ নং : 231 বয়স : 52 লিঙ্গ : পুৰুষ	DCS0004079 ফটো উপলব্ধ	897 নাম : শুক্ৰা চন্দ স্বামীৰ নাম: প্ৰভাত চন্দ ঘৰ নং : 231 বয়স : 44 লিঙ্গ : মহিলা	DCS0004080 ফটো উপলব্ধ
898 নাম : গোপাল পাল পিতাৰ নাম: আখিল পাল ঘৰ নং : 233 বয়স : 41 লিঙ্গ : পুৰুষ	DCS0004114 ফটো উপলব্ধ	899 নাম : ৰুমি দে পাল স্বামীৰ নাম: গোপাল পাল ঘৰ নং : 233 বয়স : 32 লিঙ্গ : মহিলা	DCS1431279 ফটো উপলব্ধ	900 নাম : প্ৰবীৰ চন্দ পিতাৰ নাম: প্ৰমেশ চন্দ ঘৰ নং : 235 বয়স : 46 লিঙ্গ : পুৰুষ	DCS7238951 ফটো উপলব্ধ



901 নাম : বাখি চন্দ স্বামীৰ নাম: প্ৰবীৰ চন্দ ঘৰ নং : 235 বয়স : 34 লিঙ্গ : মহিলা	DCS0004083 ফটো উপলব্ধ	902 নাম : অনিতা দে স্বামীৰ নাম: দিলিপ দে ঘৰ নং : 236 বয়স : 55 লিঙ্গ : মহিলা	DCS7239352 ফটো উপলব্ধ	903 নাম : দিলিপ কুমাৰ ডে পিতাৰ নাম: দীনেশ চন্দ্ৰ ঘৰ নং : 236 বয়স : 47 লিঙ্গ : পুৰুষ	DCS7239330 ফটো উপলব্ধ
904 নাম : ফয়েজ উদ্দিন পিতাৰ নাম: নুৰুল হক ঘৰ নং : 239 বয়স : 35 লিঙ্গ : পুৰুষ	DCS7240735 ফটো উপলব্ধ	905 নাম : মুৰজিনা বেগম স্বামীৰ নাম: ফয়েজ উদ্দিন ঘৰ নং : 239 বয়স : 28 লিঙ্গ : মহিলা	DCS0397810 ফটো উপলব্ধ	906 নাম : জেছমিন চুলতানা স্বামীৰ নাম: আলী হুছেইন ঘৰ নং : 250 বয়স : 37 লিঙ্গ : মহিলা	DCS0004238 ফটো উপলব্ধ
# 907 নাম : আমজাদ হুসেন আহমেদ পিতাৰ নাম: আব্দুল মল্লাফ ঘৰ নং : 251 বয়স : 42 লিঙ্গ : পুৰুষ	DCS0004199 ফটো উপলব্ধ	908 নাম : আব্দুল মালেক পিতাৰ নাম: মোজাহৰ ইসলাম ঘৰ নং : 252 বয়স : 45 লিঙ্গ : পুৰুষ	DCS0004250 ফটো উপলব্ধ	909 নাম : বেছমিনা বেগম স্বামীৰ নাম: আব্দুল মালেক ঘৰ নং : 252 বয়স : 30 লিঙ্গ : মহিলা	DCS0004254 ফটো উপলব্ধ
910 নাম : নিতুমনি পাল স্বামীৰ নাম: প্ৰিতম পাল ঘৰ নং : 261 বয়স : 33 লিঙ্গ : মহিলা	EMX0039503 ফটো উপলব্ধ	911 নাম : প্ৰিতম পাল পিতাৰ নাম: উপেন্দ্ৰ পাল ঘৰ নং : 261 বয়স : 30 লিঙ্গ : পুৰুষ	DCS0003979 ফটো উপলব্ধ	912 নাম : ৰফিক উদ্দিন পিতাৰ নাম: সিৰাজ উদ্দিন ঘৰ নং : ৩০০ বয়স : 41 লিঙ্গ : পুৰুষ	DCS0005409 ফটো উপলব্ধ
913 নাম : দিলোৱাৰা বেগম স্বামীৰ নাম: ৰফিক উদ্দিন ঘৰ নং : ৩০০ বয়স : 39 লিঙ্গ : মহিলা	DCS0005410 ফটো উপলব্ধ	914 নাম : বেবি ভূঞা স্বামীৰ নাম: মিৰ হুছেইন ঘৰ নং : ৩০১গ বয়স : 28 লিঙ্গ : মহিলা	DCS0589903 ফটো উপলব্ধ	915 নাম : মিৰ হুছেইন পিতাৰ নাম: আব্দুল ৰব ঘৰ নং : ৩০১গ বয়স : 34 লিঙ্গ : পুৰুষ	DCS0004382 ফটো উপলব্ধ
916 নাম : চাহানা বেগম স্বামীৰ নাম: উচমান আলী ঘৰ নং : ৩০২ বয়স : 27 লিঙ্গ : মহিলা	DCS1792282 ফটো উপলব্ধ	S 917 নাম : মাহমুদা বেগম স্বামীৰ নাম: আশুৰ উদ্দিন ঘৰ নং : ৩০৪গ বয়স : 31 লিঙ্গ : মহিলা	DCS1791649 ফটো উপলব্ধ	918 নাম : নুৰুল আমিন পিতাৰ নাম: মন্তাজ মিয়া ঘৰ নং : 305 বয়স : 54 লিঙ্গ : পুৰুষ	DCS0004179 ফটো উপলব্ধ
919 নাম : ছকিনা বেগম স্বামীৰ নাম: নুৰুল আমিন ঘৰ নং : 305 বয়স : 44 লিঙ্গ : মহিলা	DCS0004183 ফটো উপলব্ধ	920 নাম : অমিতা ঘোষ স্বামীৰ নাম: আশু ঘোষ ঘৰ নং : 309 বয়স : 43 লিঙ্গ : মহিলা	DCS7238086 ফটো উপলব্ধ	921 নাম : আব্দুল কালাম পিতাৰ নাম: আব্দুল কাসেম ঘৰ নং : 321 বয়স : 49 লিঙ্গ : পুৰুষ	DCS0004161 ফটো উপলব্ধ
922 নাম : হালিমা বেগম স্বামীৰ নাম: আব্দুল কালাম ঘৰ নং : 321 বয়স : 41 লিঙ্গ : মহিলা	DCS0004163 ফটো উপলব্ধ	923 নাম : আব সাহিল পিতাৰ নাম: আব্দুল কালাম ঘৰ নং : 321 বয়স : 19 লিঙ্গ : পুৰুষ	EMX0164061 ফটো উপলব্ধ	S 924 নাম : সোহানা বেগম পিতাৰ নাম: ফখৰ উদ্দিন ঘৰ নং : ৪৩৬ বয়স : 25 লিঙ্গ : মহিলা	DCS1791763 ফটো উপলব্ধ
925 নাম : নুৰ উদ্দিন পিতাৰ নাম: ৰহুল আমিন ঘৰ নং : 576 বয়স : 37 লিঙ্গ : পুৰুষ	DCS0004264 ফটো উপলব্ধ	926 নাম : চম্পা দাস পিতাৰ নাম: হৰিধন দাস ঘৰ নং : ৭১৩খ বয়স : 45 লিঙ্গ : মহিলা	DCS2034506 ফটো উপলব্ধ	927 নাম : নাৰজিনা বেগম স্বামীৰ নাম: নুৰ উদ্দিন ঘৰ নং : 781 বয়স : 29 লিঙ্গ : মহিলা	DCS0537209 ফটো উপলব্ধ
S 928 নাম : প্ৰনব মজুমদাৰ পিতাৰ নাম: শ্ৰীলাল মজুমদাৰ ঘৰ নং : 812 বয়স : 35 লিঙ্গ : পুৰুষ	DTK1308492 ফটো উপলব্ধ	S 929 নাম : বিনা মজুমদাৰ স্বামীৰ নাম: প্ৰনব মজুমদাৰ ঘৰ নং : 812 বয়স : 22 লিঙ্গ : মহিলা	DTK1216852 ফটো উপলব্ধ	S 930 নাম : মনোৱাৰা বেগম পিতাৰ নাম: হুসেন আলী ঘৰ নং : ঘৰ নং-26 বয়স : 29 লিঙ্গ : মহিলা	DYB0183962 ফটো উপলব্ধ



S	931	HLF7536734
নাম : কালিপদ পাল পিতাৰ নাম : সিদ্ধি পাল ঘৰ নং : নিজ কঠিয়াতলি বয়স : 37 বৰ্ষ : পুৰুষ		ফটো উপলব্ধ

S	932	HLF7543706
নাম : বিনাৰানী পাল স্বামীৰ নাম : কালিপদ পাল ঘৰ নং : নিজ কঠিয়াতলি বয়স : 37 বৰ্ষ : মহিলা		ফটো উপলব্ধ



933	1	EMX0186973
নাম : উমে হাবিবা বেগম স্বামীৰ নাম: ফিবুজ আহমেদ ঘৰ নং : 145 বয়স : 18 লিঙ্গ : মহিলা		
ফটো উপলব্ধ		

934	1	EMX0187096
নাম : সাহিন চুলতানা পিতাৰ নাম: হীছন আহমেদ ঘৰ নং : 142 বয়স : 19 লিঙ্গ : মহিলা		
ফটো উপলব্ধ		

935	1	EMX0189985
নাম : আজিম উদ্দিন পিতাৰ নাম: জাকিৰ হুছেইন ঘৰ নং : 150 বয়স : 18 লিঙ্গ : পুৰুষ		
ফটো উপলব্ধ		

936	1	EMX0190033
নাম : মুকান চুলতানা স্বামীৰ নাম: হিবুবুৰ বহমান ঘৰ নং : 170 বয়স : 18 লিঙ্গ : মহিলা		
ফটো উপলব্ধ		

937	1	EMX0190157
নাম : হুসনেয়াৰা বেগম পিতাৰ নাম: হুছেইন আহমেদ ঘৰ নং : 142 বয়স : 19 লিঙ্গ : মহিলা		
ফটো উপলব্ধ		

938	1	EMX0190538
নাম : নাৰ্গিস চুলতানা পিতাৰ নাম: আব্দুল জলিল ঘৰ নং : 86 বয়স : 19 লিঙ্গ : মহিলা		
ফটো উপলব্ধ		

939	1	EMX0209924
নাম : ছাকিৰ আহমেদ পিতাৰ নাম: মফিজ উদ্দিন ঘৰ নং : 145 বয়স : 18 লিঙ্গ : পুৰুষ		
ফটো উপলব্ধ		

940	1	EMX0210773
নাম : চিমৰানা বেগম পিতাৰ নাম: আব্দুল ছাত্তাৰ ঘৰ নং : 170 বয়স : 19 লিঙ্গ : মহিলা		
ফটো উপলব্ধ		

941	1	EMX0211045
নাম : মৰ্জিনা বেগম পিতাৰ নাম: হাসমত উল্লা ঘৰ নং : 188 বয়স : 23 লিঙ্গ : মহিলা		
ফটো উপলব্ধ		

942	1	EMX0215152
নাম : নজৰুল হক পিতাৰ নাম: নুৰুল হক ঘৰ নং : 133 বয়স : 18 লিঙ্গ : পুৰুষ		
ফটো উপলব্ধ		

943	1	EMX0123307
নাম : উম্মে হানি পিতাৰ নাম: আবুল হুছেইন পাটোৱাৰী ঘৰ নং : 189 বয়স : 21 লিঙ্গ : মহিলা		
ফটো উপলব্ধ		



944	1	EMX0241331
নাম : ববিতা সৰকাৰ স্বামীৰ নাম : ৰিপন পাল ঘৰ নং : হাউচ নো 18 বয়স : 23 লিঙ্গ : মহিলা		
ফটো উপলব্ধ		

945	1	EMX0261404
নাম : মনোৱাৰা খাতুন স্বামীৰ নাম : ৰুহুল আমিন ঘৰ নং : 171 বয়স : 76 লিঙ্গ : মহিলা		
ফটো উপলব্ধ		

946	1	EMX0261388
নাম : সুপ্ৰীতি পাল স্বামীৰ নাম : অনিল পাল ঘৰ নং : 28 বয়স : 65 লিঙ্গ : মহিলা		
ফটো উপলব্ধ		

947	1	EMX0261370
নাম : মস্তাজ আলী পিতাৰ নাম : ৰুহুল আমিন ঘৰ নং : 170 বয়স : 75 লিঙ্গ : পুৰুষ		
ফটো উপলব্ধ		

948	1	EMX0261362
নাম : মঃ সৰিফ উদ্দিন পিতাৰ নাম : মাকমদ আলী ঘৰ নং : 180 বয়স : 66 লিঙ্গ : পুৰুষ		
ফটো উপলব্ধ		

949	1	EMX0261396
নাম : কুলচুমা বিবি স্বামীৰ নাম : আব্দুল হুছেইন ঘৰ নং : 132 বয়স : 67 লিঙ্গ : মহিলা		
ফটো উপলব্ধ		

ভোটাৰৰ সাৰাংশ

A) ভোটাৰৰ সংখ্যা

	তালিকাৰ প্ৰকাৰ	তালিকাৰ চিনাক্তকৰণ	ভোটাৰৰ সংখ্যা							
			পুৰুষ	মহিলা	৩য় লিঙ্গ	মুঠ				
I	মূল তালিকা	মূল তালিকা	বিশেষ সংশোধন, 2026 চনৰ পূৰ্বৰ 2025 চনৰ মূল তালিকাৰ লগত থকা সংযোজন সমূহ একত্ৰিতকৰণ কৰা তালিকা।				478	454	0	932
II	যোগ তালিকা	পৰিপূৰক 1	বিশেষ সংক্ষিপ্ত সংশোধন, 2026				3	8	0	11
		পৰিপূৰক 2	অনবিচ্ছিন্ন সংশোধন 2026				2	4	0	6
			মুঠ				5	12	0	17
III	বিয়োজন তালিকা	পৰিপূৰক 1	বিশেষ সংক্ষিপ্ত সংশোধন, 2026				21	29	0	50
		পৰিপূৰক 2	অনবিচ্ছিন্ন সংশোধন 2026				1	2	0	3
			মুঠ				22	31	0	53
IV	লিংগ ক্ষেত্ৰত পৰিবৰ্তনৰ বাবে পাৰ্থক্য					0	0	0	0	
এই সংশোধনৰ পিছত ভোটাৰ তালিকাত ভোটাৰৰ মুঠ সংখ্যা (I+II-III+IV)						461	435	0	896	

B) শুধৰনীৰ সংখ্যা

তালিকাৰ প্ৰকাৰ	তালিকাৰ চিনাক্তকৰণ	শুধৰনীৰ সংখ্যা
পৰিপূৰক 1	বিশেষ সংক্ষিপ্ত সংশোধন, 2026	34
পৰিপূৰক 2	অনবিচ্ছিন্ন সংশোধন 2026	14
	মুঠ	48

নিৰ্বাচক পঞ্জীয়ন বিষয়াৰ স্বাক্ষৰ

E-মৃত, S-স্থানান্তৰিত/ বাসস্থান পৰিবৰ্তন, R-প্ৰতিলিপি, M-নিখোজ, Q-অযোগ্য