



## ভোটাৰ তালিকা 2026 S03 অসম

বিধানসভা সমষ্টিৰ নম্বৰ, নাম আৰু সংৰক্ষণ স্থিতি : 6 - গোলকগঞ্জ (সাধাৰণ)		খণ্ড নং : 10																			
এই বিধানসভা সমষ্টিত কোন সংসদীয় সমষ্টিৰ অন্তৰ্গত তাৰ নম্বৰ, নাম আৰু সংৰক্ষণ স্থিতি : 2 - ধুবুৰী (সাধাৰণ)																					
1. সংশোধনৰ বিৱৰণ																					
সংশোধনৰ বছৰ	2026	তালিকাৰ চিনাক্তকৰণ																			
ভিত্তি তাৰিখ	01-04-2026	বিশেষ সংশোধন, 2026 চনৰ পূৰ্বৰ 2025 চনৰ মূল তালিকাৰ লগত থকা সংযোজন সমূহ একত্ৰিতকৰণ কৰা তালিকা।																			
সংশোধনৰ প্ৰকাৰ	বিশেষ সংশোধন 2026																				
প্ৰকাশনৰ তাৰিখ	23-03-2026																				
2. খণ্ড আৰু ভোটগ্ৰহন কেন্দ্ৰৰ বিৱৰণ																					
খণ্ডৰ অন্তৰ্গত এলেকা সমূহৰ নম্বৰ আৰু নাম																					
1-ছাগলীয়া ২য় খণ্ড	<table border="1" style="width: 100%; border-collapse: collapse;"> <tr> <td>মূল চহৰ/গাওঁ</td> <td>: ছাগলীয়া ২য় খণ্ড</td> </tr> <tr> <td>ৱাৰ্ড নং</td> <td>:</td> </tr> <tr> <td>ডাকঘৰ</td> <td>: আগমনি</td> </tr> <tr> <td>পুলিচ থানা</td> <td>: আগমনি</td> </tr> <tr> <td>ব্লক</td> <td>: আগমনি</td> </tr> <tr> <td>ৰাজহ চক্ৰ</td> <td>: আগমনি</td> </tr> <tr> <td>জিলা</td> <td>: ধুবুৰী</td> </tr> <tr> <td>পিনকোড</td> <td>: 783335</td> </tr> </table>					মূল চহৰ/গাওঁ	: ছাগলীয়া ২য় খণ্ড	ৱাৰ্ড নং	:	ডাকঘৰ	: আগমনি	পুলিচ থানা	: আগমনি	ব্লক	: আগমনি	ৰাজহ চক্ৰ	: আগমনি	জিলা	: ধুবুৰী	পিনকোড	: 783335
মূল চহৰ/গাওঁ	: ছাগলীয়া ২য় খণ্ড																				
ৱাৰ্ড নং	:																				
ডাকঘৰ	: আগমনি																				
পুলিচ থানা	: আগমনি																				
ব্লক	: আগমনি																				
ৰাজহ চক্ৰ	: আগমনি																				
জিলা	: ধুবুৰী																				
পিনকোড	: 783335																				
3. ভোটগ্ৰহন কেন্দ্ৰৰ বিৱৰণ																					
ভোটগ্ৰহন কেন্দ্ৰৰ নম্বৰ আৰু নাম :	ভোটগ্ৰহন কেন্দ্ৰৰ প্ৰকাৰ (পুৰুষ/মহিলা/সাধাৰণ)		সাধাৰন																		
10 - ছাগলীয়া উচ্চতৰ মাধ্যমিক বিদ্যালয় (বাওঁফাল/পূব)	খণ্ডৰ অন্তৰ্গত সহায়ক ভোটগ্ৰহন কেন্দ্ৰৰ সংখ্যা :		0																		
ভোটগ্ৰহন কেন্দ্ৰৰ ঠিকনা :	ছাগলীয়া উচ্চতৰ মাধ্যমিক বিদ্যালয়, কোঠালী-২, ছাগলীয়া ২য় খণ্ড																				
4. ভোটাৰৰ সংখ্যা																					
আৰম্ভনি ক্ৰমিক নং	শেষ ক্ৰমিক নং	মুঠ ভোটাৰ																			
		পুৰুষ	মহিলা	৩য় লিঙ্গ	মুঠ																
1	990	503	470	0	973																

নিৰ্বাচক পঞ্জীয়ন বিষয়াৰ স্বাক্ষৰ

Nazri Naksha

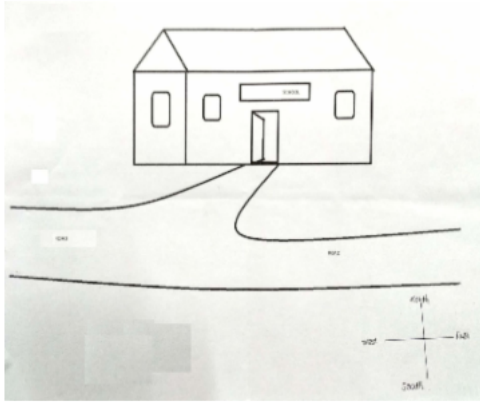

Google Map View



Polling Station Building Front View



ভোটগ্ৰহন কেন্দ্ৰৰ সন্মুখৰ দৃশ্য



Cad View

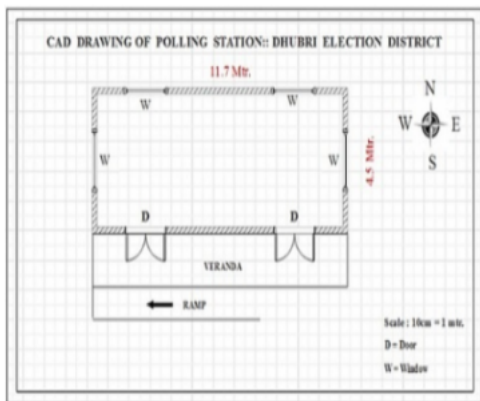

Key MAP View





1 নাম : নীলমণী ৰায় স্বামীৰ নাম: বিষ্ণু বৰ্মন ঘৰ নং : ১২ বয়স : 23 লিঙ্গ : মহিলা	GJF1113745 ফটো উপলব্ধ	2 নাম : দীপজ্যোতি প্ৰধানী পিতাৰ নাম: তাপস প্ৰধানী ঘৰ নং : ১৯খ বয়স : 24 লিঙ্গ : পুৰুষ	GJF0573634 ফটো উপলব্ধ	3 নাম : নবিয়াল হোসেন মাতৃৰ নাম: মমেনা বিবি ঘৰ নং : ২১ বয়স : 32 লিঙ্গ : পুৰুষ	GJF1959188 ফটো উপলব্ধ
S 4 নাম : মধুমিতা শীল পিতাৰ নাম: নৃপেন শীল ঘৰ নং : 21 বয়স : 28 লিঙ্গ : মহিলা	GJF0284042 ফটো উপলব্ধ	5 নাম : বিউটি সৰকাৰ স্বামীৰ নাম: দুলাল ৰায় ঘৰ নং : ৩৩ বয়স : 34 লিঙ্গ : মহিলা	GJF5242706 ফটো উপলব্ধ	6 নাম : ৰীতা ৰায় স্বামীৰ নাম: দিলীপ ৰায় ঘৰ নং : 129 বয়স : 28 লিঙ্গ : মহিলা	GJF0192997 ফটো উপলব্ধ
S 7 নাম : সবিতা সৰকাৰ পিতাৰ নাম: সুধীন কুমাৰ সৰকাৰ ঘৰ নং : ৩৬৪ বয়স : 27 লিঙ্গ : মহিলা	GJF0284273 ফটো উপলব্ধ	8 নাম : শ্যামানন্দ ৰায় পিতাৰ নাম: ৰাধাকান্ত ৰায় ঘৰ নং : ২০২ বয়স : 33 লিঙ্গ : পুৰুষ	GJF0003103 ফটো উপলব্ধ	9 নাম : পুণ্য বৰ্মন পিতাৰ নাম: গান্ধী বৰ্মন ঘৰ নং : ২১১ বয়স : 58 লিঙ্গ : পুৰুষ	GJF0003106 ফটো উপলব্ধ
10 নাম : সুচিত্ৰা বৰ্মনী স্বামীৰ নাম: পুণ্য বৰ্মন ঘৰ নং : ২১১ বয়স : 45 লিঙ্গ : মহিলা	GJF0003107 ফটো উপলব্ধ	11 নাম : বিশেশ্বৰ ৰায় পিতাৰ নাম: পুণ্য ৰায় ঘৰ নং : ২১১ বয়স : 28 লিঙ্গ : পুৰুষ	GJF0389346 ফটো উপলব্ধ	12 নাম : মালতী বৰ্মনী স্বামীৰ নাম: বৃন্দা বৰ্মন ঘৰ নং : ২১২ বয়স : 55 লিঙ্গ : মহিলা	GJF0003109 ফটো উপলব্ধ
13 নাম : অজিত কুমাৰ ৰায় পিতাৰ নাম: অনিল চন্দ্ৰ ৰায় ঘৰ নং : ২১২ বয়স : 36 লিঙ্গ : পুৰুষ	GJF0003110 ফটো উপলব্ধ	14 নাম : বাদল বৰ্মন পিতাৰ নাম: বৃন্দা বৰ্মন ঘৰ নং : ২১২ বয়স : 31 লিঙ্গ : পুৰুষ	GJF5242966 ফটো উপলব্ধ	15 নাম : মৌচুমী বৰ্মন স্বামীৰ নাম: বাদল বৰ্মন ঘৰ নং : ২১২ বয়স : 30 লিঙ্গ : মহিলা	GJF1893341 ফটো উপলব্ধ
16 নাম : পাৰ্বতী অধিকাৰী স্বামীৰ নাম: ৰমানাথ অধিকাৰী ঘৰ নং : ২১৩ বয়স : 56 লিঙ্গ : মহিলা	GJF0003112 ফটো উপলব্ধ	17 নাম : ধীৰেন চন্দ্ৰ অধিকাৰী পিতাৰ নাম: ৰমানাথ অধিকাৰী ঘৰ নং : 213 বয়স : 30 লিঙ্গ : পুৰুষ	GJF0234849 ফটো উপলব্ধ	18 নাম : মায়্যা ৰানী ৰায় স্বামীৰ নাম: ধীৰেন চন্দ্ৰ অধিকাৰী ঘৰ নং : ২১৩ বয়স : 26 লিঙ্গ : মহিলা	GJF0284331 ফটো উপলব্ধ
19 নাম : বেহালা অধিকাৰী পিতাৰ নাম: ৰমানাথ অধিকাৰী ঘৰ নং : ২১৩ বয়স : 25 লিঙ্গ : পুৰুষ	GJF0403444 ফটো উপলব্ধ	20 নাম : নিৰ্গোতি অধিকাৰী পিতাৰ নাম: ৰমা অধিকাৰী ঘৰ নং : 213 বয়স : 24 লিঙ্গ : মহিলা	GJF0530584 ফটো উপলব্ধ	21 নাম : নিৰঞ্জন অধিকাৰী পিতাৰ নাম: ৰামনাথ অধিকাৰী ঘৰ নং : 213 বয়স : 23 লিঙ্গ : পুৰুষ	GJF2099687 ফটো উপলব্ধ
22 নাম : মনো বৰ্মন পিতাৰ নাম: যতীনদ্ৰ বৰ্মন ঘৰ নং : ২১৪ বয়স : 65 লিঙ্গ : পুৰুষ	GJF0003113 ফটো উপলব্ধ	23 নাম : কাংচা বৰ্মনী স্বামীৰ নাম: মনো বৰ্মন ঘৰ নং : ২১৪ বয়স : 52 লিঙ্গ : মহিলা	GJF0445460 ফটো উপলব্ধ	24 নাম : মমতা বৰ্মন পিতাৰ নাম: মনো বৰ্মন ঘৰ নং : ২১৪ বয়স : 40 লিঙ্গ : মহিলা	GJF0003114 ফটো উপলব্ধ
25 নাম : অনন্ত বৰ্মন পিতাৰ নাম: চেপা বৰ্মন ঘৰ নং : ২১৫ বয়স : 77 লিঙ্গ : পুৰুষ	GJF0003115 ফটো উপলব্ধ	26 নাম : সোনেকা বৰ্মনী স্বামীৰ নাম: অনন্ত বৰ্মন ঘৰ নং : ২১৫ বয়স : 68 লিঙ্গ : মহিলা	GJF0003116 ফটো উপলব্ধ	27 নাম : ৰত্না ৰায় স্বামীৰ নাম: ৰবিচন ৰায় ঘৰ নং : ২১৫ বয়স : 37 লিঙ্গ : মহিলা	GJF5242864 ফটো উপলব্ধ
28 নাম : উমা বৰ্মন স্বামীৰ নাম: বিশ্বজিৎ বৰ্মন ঘৰ নং : 215 বয়স : 27 লিঙ্গ : মহিলা	UHI2371995 ফটো উপলব্ধ	29 নাম : দেবজীৎ বৰ্মন পিতাৰ নাম: বিনোদ বৰ্মন ঘৰ নং : 215 বয়স : 25 লিঙ্গ : পুৰুষ	PEI0101352 ফটো উপলব্ধ	D 30 নাম : বিনোদ চন্দ্ৰ বৰ্মন পিতাৰ নাম: নৃপেন্দ্ৰ বৰ্মন ঘৰ নং : ২১৫A বয়স : 58 লিঙ্গ : পুৰুষ	GJF0003118 ফটো উপলব্ধ



31 নাম : মনজু বৰ্মন পিতাৰ নাম: বিনোদ বৰ্মন ঘৰ নং : 215ক বয়স : 30 লিঙ্গ : মহিলা	GJF0235507 ফটো উপলব্ধ	32 নাম : বিশ্বজিত বৰ্মন পিতাৰ নাম: বিনোদ বৰ্মন ঘৰ নং : 215ক বয়স : 29 লিঙ্গ : পুৰুষ	GJF0235549 ফটো উপলব্ধ	33 নাম : কল্পনা বৰ্মনী স্বামীৰ নাম: বিনোদ বৰ্মন ঘৰ নং : 215ক বয়স : 47 লিঙ্গ : মহিলা	GJF0003119 ফটো উপলব্ধ
34 নাম : বিমল বৰ্মন পিতাৰ নাম: ফেকসু বৰ্মন ঘৰ নং : 216 বয়স : 40 লিঙ্গ : পুৰুষ	GJF0003121 ফটো উপলব্ধ	35 নাম : নমিতা বৰ্মনী স্বামীৰ নাম: বিমল বৰ্মন ঘৰ নং : 216 বয়স : 38 লিঙ্গ : মহিলা	GJF0003122 ফটো উপলব্ধ	36 নাম : বাপ্পা বৰ্মন পিতাৰ নাম: বিমল বৰ্মন ঘৰ নং : 216 বয়স : 23 লিঙ্গ : পুৰুষ	GJF2088623 ফটো উপলব্ধ
37 নাম : সুচিত্ৰা বালু ৰায় স্বামীৰ নাম: সুনল ৰায় ঘৰ নং : 221 বয়স : 55 লিঙ্গ : মহিলা	GJF0003124 ফটো উপলব্ধ	38 নাম : গীতা বালু ৰায় স্বামীৰ নাম: অনিল চন্দ্ৰ ৰায় ঘৰ নং : 221 বয়স : 50 লিঙ্গ : মহিলা	GJF0003126 ফটো উপলব্ধ	39 নাম : অৰ্চনা ৰায় স্বামীৰ নাম: অজিত চন্দ্ৰ ৰায় ঘৰ নং : 221 বয়স : 34 লিঙ্গ : মহিলা	GJF0003127 ফটো উপলব্ধ
40 নাম : মিন বৰ্মনী স্বামীৰ নাম: ক্ষিতিন্দ্ৰ বৰ্মন ঘৰ নং : 222 বয়স : 50 লিঙ্গ : মহিলা	GJF0003129 ফটো উপলব্ধ	41 নাম : পিতম্বৰ বৰ্মন মাতৃৰ নাম: মিনু বৰ্মনী ঘৰ নং : 222 বয়স : 31 লিঙ্গ : পুৰুষ	GJF0393249 ফটো উপলব্ধ	42 নাম : ৰূপম বৰ্মন পিতাৰ নাম: ক্ষিতিন্দ্ৰ বৰ্মন ঘৰ নং : 222 বয়স : 28 লিঙ্গ : পুৰুষ	GJF0284224 ফটো উপলব্ধ
43 নাম : তাপস প্ৰধানী পিতাৰ নাম: কমলেশ্বৰ প্ৰধানী ঘৰ নং : 223 বয়স : 45 লিঙ্গ : পুৰুষ	GJF0003130 ফটো উপলব্ধ	44 নাম : বীনা ৰায় স্বামীৰ নাম: তাপস প্ৰধানী ঘৰ নং : 223 বয়স : 32 লিঙ্গ : মহিলা	GJF0335240 ফটো উপলব্ধ	45 নাম : পৰেশচন্দ্ৰ ৰায় পিতাৰ নাম: টগৰা ৰায় ঘৰ নং : 223ক বয়স : 72 লিঙ্গ : পুৰুষ	GJF0003132 ফটো উপলব্ধ
46 নাম : সুশিলা ৰায় স্বামীৰ নাম: পৰেশচন্দ্ৰ ৰায় ঘৰ নং : 223ক বয়স : 65 লিঙ্গ : মহিলা	GJF0003133 ফটো উপলব্ধ	# 47 নাম : ৰমাবালু ৰায় স্বামীৰ নাম: দীপক ৰায় ঘৰ নং : 224ক বয়স : 31 লিঙ্গ : মহিলা	GJF0239236 ফটো উপলব্ধ	48 নাম : অৰ্চনা বৰ্মন স্বামীৰ নাম: দিলীপ বৰ্মন ঘৰ নং : 224ক বয়স : 29 লিঙ্গ : মহিলা	GJF0239319 ফটো উপলব্ধ
49 নাম : মহেন্দ্ৰ চন্দ্ৰ বৰ্মন পিতাৰ নাম: বাচ্চা বৰ্মন ঘৰ নং : 228ক বয়স : 56 লিঙ্গ : পুৰুষ	GJF0003137 ফটো উপলব্ধ	50 নাম : নিলোবালা বৰ্মন স্বামীৰ নাম: মহেন্দ্ৰ চন্দ্ৰ বৰ্মন ঘৰ নং : 228ক বয়স : 50 লিঙ্গ : মহিলা	GJF0003138 ফটো উপলব্ধ	51 নাম : দিলীপ চন্দ্ৰ ৰায় পিতাৰ নাম: মহেন্দ্ৰ চন্দ্ৰ বৰ্মন ৰায় ঘৰ নং : 228ক বয়স : 35 লিঙ্গ : পুৰুষ	GJF0003139 ফটো উপলব্ধ
52 নাম : দীপক চন্দ্ৰ ৰায় পিতাৰ নাম: মহেন্দ্ৰ চন্দ্ৰ ৰায় ঘৰ নং : 228 বয়স : 32 লিঙ্গ : পুৰুষ	GJF0003140 ফটো উপলব্ধ	53 নাম : ৰবি অধিকাৰী পিতাৰ নাম: বাহাদুৰ অধিকাৰী ঘৰ নং : 225 ক বয়স : 22 লিঙ্গ : পুৰুষ	GJF2088615 ফটো উপলব্ধ	54 নাম : মালতী ৰায় পিতাৰ নাম: মনো ৰায় ঘৰ নং : 225 খ বয়স : 33 লিঙ্গ : মহিলা	GJF0594457 ফটো উপলব্ধ
55 নাম : মনো ৰায় পিতাৰ নাম: দেবেন্দ্ৰ ৰায় ঘৰ নং : 225খ বয়স : 60 লিঙ্গ : পুৰুষ	GJF0003145 ফটো উপলব্ধ	56 নাম : বাসনা ৰায় স্বামীৰ নাম: মনো ৰায় ঘৰ নং : 225খ বয়স : 53 লিঙ্গ : মহিলা	GJF0003146 ফটো উপলব্ধ	57 নাম : বাহাদুৰ অধিকাৰী পিতাৰ নাম: ৰজনীকান্ত অধিকাৰী ঘৰ নং : 225ক বয়স : 50 লিঙ্গ : পুৰুষ	GJF0003141 ফটো উপলব্ধ
58 নাম : হৰিদাস অধিকাৰী পিতাৰ নাম: ৰজনীকান্ত অধিকাৰী ঘৰ নং : 225ক বয়স : 47 লিঙ্গ : পুৰুষ	GJF0003142 ফটো উপলব্ধ	59 নাম : জয়ন্তী অধিকাৰী স্বামীৰ নাম: বাহাদুৰ অধিকাৰী ঘৰ নং : 225ক বয়স : 45 লিঙ্গ : মহিলা	GJF0003143 ফটো উপলব্ধ	60 নাম : গীতা অধিকাৰী স্বামীৰ নাম: হৰিদাস অধিকাৰী ঘৰ নং : 225ক বয়স : 37 লিঙ্গ : মহিলা	GJF0003144 ফটো উপলব্ধ



61 নাম : মিনা বৰ্মনী স্বামীৰ নাম : শিৱিন ঘৰ নং : ২২৬ বয়স : 58 লিঙ্গ : মহিলা	GJF0003147 ফটো উপলব্ধ	62 নাম : বিপুল বৰ্মন পিতাৰ নাম : শিৱেন বৰ্মন ঘৰ নং : ২২৬ বয়স : 34 লিঙ্গ : পুৰুষ	GJF0003148 ফটো উপলব্ধ	63 নাম : মুকল বামন পিতাৰ নাম : শিৱেন ৰায় ঘৰ নং : ২২৬ বয়স : 32 লিঙ্গ : পুৰুষ	GJF0465690 ফটো উপলব্ধ
64 নাম : মালতী বৰ্মন পিতাৰ নাম : শিৱেন বৰ্মন ঘৰ নং : ২২৬ বয়স : 26 লিঙ্গ : মহিলা	GJF0284380 ফটো উপলব্ধ	65 নাম : সমেশ্বৰী ৰায় স্বামীৰ নাম : ৰজনী কান্ত ৰায় ঘৰ নং : ২২৮ বয়স : 58 লিঙ্গ : মহিলা	GJF0003151 ফটো উপলব্ধ	66 নাম : সঞ্জয় ৰায় পিতাৰ নাম : ৰজনী কান্ত ৰায় ঘৰ নং : ২২৮ বয়স : 38 লিঙ্গ : পুৰুষ	GJF0003152 ফটো উপলব্ধ
67 নাম : শ্যামল চন্দ্ৰ ৰায় পিতাৰ নাম : ৰজনী কান্ত ৰায় ঘৰ নং : ২২৮ বয়স : 36 লিঙ্গ : পুৰুষ	GJF0003153 ফটো উপলব্ধ	68 নাম : বিমল ৰায় পিতাৰ নাম : ৰজনী কান্ত ৰায় ঘৰ নং : ২২৮ বয়স : 34 লিঙ্গ : পুৰুষ	GJF0003154 ফটো উপলব্ধ	69 নাম : মামনী ৰায় স্বামীৰ নাম : সঞ্জয় ৰায় ঘৰ নং : 228 বয়স : 34 লিঙ্গ : মহিলা	GJF0240598 ফটো উপলব্ধ
70 নাম : ন য়নবালা বৰ্মনী স্বামীৰ নাম : সুশীল বৰ্মন ঘৰ নং : ২২৯ বয়স : 60 লিঙ্গ : মহিলা	GJF0003155 ফটো উপলব্ধ	71 নাম : চালকী বৰ্মনী স্বামীৰ নাম : ভদ্র বৰ্মন ঘৰ নং : ২৩০ বয়স : 75 লিঙ্গ : মহিলা	GJF0003156 ফটো উপলব্ধ	72 নাম : নিতু বৰ্মন পিতাৰ নাম : ভদ্র বৰ্মন ঘৰ নং : ২৩০ বয়স : 50 লিঙ্গ : পুৰুষ	GJF0003157 ফটো উপলব্ধ
73 নাম : পুনীমা বৰ্মনী স্বামীৰ নাম : নিতু বৰ্মন ঘৰ নং : ২৩০ বয়স : 40 লিঙ্গ : মহিলা	GJF0003158 ফটো উপলব্ধ	74 নাম : বিশাদী বৰ্মনী স্বামীৰ নাম : নিতু বৰ্মন ঘৰ নং : ২৩০ বয়স : 39 লিঙ্গ : মহিলা	GJF0003159 ফটো উপলব্ধ	75 নাম : আদৰী বৰ্মন পিতাৰ নাম : নিতু বৰ্মন ঘৰ নং : 230 বয়স : 20 লিঙ্গ : মহিলা	PEI0014183 ফটো উপলব্ধ
76 নাম : কনিকা ৰায় স্বামীৰ নাম : যতীনদ্র ৰায় ঘৰ নং : ২৩১ বয়স : 70 লিঙ্গ : মহিলা	GJF0003160 ফটো উপলব্ধ	77 নাম : দ্বিপীকা ৰায় স্বামীৰ নাম : জগন্নাথ ৰায় ঘৰ নং : ২৩১ বয়স : 46 লিঙ্গ : মহিলা	GJF0003161 ফটো উপলব্ধ	78 নাম : লক্ষ্মী ৰায় পিতাৰ নাম : জোগোনাথ ৰায় ঘৰ নং : 231 বয়স : 31 লিঙ্গ : মহিলা	GJF0484485 ফটো উপলব্ধ
79 নাম : বেহুলা ৰায় পিতাৰ নাম : জোগোনাথ ৰায় ঘৰ নং : 231 বয়স : 28 লিঙ্গ : মহিলা	GJF0482893 ফটো উপলব্ধ	80 নাম : মাধব চন্দ্ৰ ৰায় পিতাৰ নাম : জগন্নাথ ৰায় ঘৰ নং : ২৩১ বয়স : 26 লিঙ্গ : পুৰুষ	GJF0403410 ফটো উপলব্ধ	81 নাম : মোৰোমী ৰায় পিতাৰ নাম : জগন্নাথ ৰায় ঘৰ নং : 231 বয়স : 23 লিঙ্গ : মহিলা	GJF0583187 ফটো উপলব্ধ
82 নাম : সুধাকান্ত ৰায় পিতাৰ নাম : ঘুণ্ডৰাম ৰায় ঘৰ নং : ২৩৩ বয়স : 80 লিঙ্গ : পুৰুষ	GJF0003162 ফটো উপলব্ধ	83 নাম : গোবিন্দ ৰায় পিতাৰ নাম : ঘুণ্ডৰাম ৰায় ঘৰ নং : ২৩৩ বয়স : 75 লিঙ্গ : পুৰুষ	GJF0003163 ফটো উপলব্ধ	84 নাম : টুলটুলি ৰায় স্বামীৰ নাম : গোবিন্দ ৰায় ঘৰ নং : ২৩৩ বয়স : 68 লিঙ্গ : মহিলা	GJF0003164 ফটো উপলব্ধ
85 নাম : দুলাল ৰায় পিতাৰ নাম : গোবিন্দ ৰায় ঘৰ নং : ২৩৩ বয়স : 47 লিঙ্গ : পুৰুষ	GJF0003165 ফটো উপলব্ধ	86 নাম : দিলীপ ৰায় পিতাৰ নাম : গোবিন্দ ৰায় ঘৰ নং : ২৩৩ বয়স : 43 লিঙ্গ : পুৰুষ	GJF0003166 ফটো উপলব্ধ	87 নাম : দীপক কুমাৰ ৰায় পিতাৰ নাম : গোবিন্দ চন্দ্ৰ ৰায় ঘৰ নং : ২৩৩ বয়স : 38 লিঙ্গ : পুৰুষ	GJF0003167 ফটো উপলব্ধ
88 নাম : বিউটী ৰায় পিতাৰ নাম : শিৱেন্দ্র নাথ ৰায় ঘৰ নং : 233 বয়স : 30 লিঙ্গ : মহিলা	GJF0465948 ফটো উপলব্ধ	89 নাম : বেজিনা খাতুন স্বামীৰ নাম : আজিজুল হক ঘৰ নং : ২৩৪ বয়স : 26 লিঙ্গ : মহিলা	GJF0284083 ফটো উপলব্ধ	90 নাম : আশ্রাফুল হক পিতাৰ নাম : ৰবিয়াল হক ঘৰ নং : 234 বয়স : 24 লিঙ্গ : পুৰুষ	GJF0481960 ফটো উপলব্ধ



91 নাম : ইক্ৰামুল হক পিতাৰ নাম : ৰবিয়াল হক ঘৰ নং : ২৩৪ বয়স : 22 লিঙ্গ : পুৰুষ	GJF1152263 ফটো উপলব্ধ	92 নাম : ৰসিদুল হক পিতাৰ নাম : ৰবিয়াল হক ঘৰ নং : ২৩৪৬ বয়স : 27 লিঙ্গ : পুৰুষ	GJF0397398 ফটো উপলব্ধ	93 নাম : ৰবিয়াল হক পিতাৰ নাম : মুক্তি মিঞা ঘৰ নং : ২৩৪৬ বয়স : 55 লিঙ্গ : পুৰুষ	GJF5242740 ফটো উপলব্ধ
94 নাম : আজিদা বিবি স্বামীৰ নাম : ৰবিয়াল হক ঘৰ নং : ২৩৪৬ বয়স : 49 লিঙ্গ : মহিলা	GJF5242728 ফটো উপলব্ধ	95 নাম : আহমেদ আলী সেখ পিতাৰ নাম : ফুলচান্দ আহমেদ সেখ ঘৰ নং : ২৩৪৬ বয়স : 40 লিঙ্গ : পুৰুষ	GJF5242762 ফটো উপলব্ধ	96 নাম : আনোৱাৰা খাতুন স্বামীৰ নাম : আহমেদ আলী সেখ ঘৰ নং : ২৩৪৬ বয়স : 36 লিঙ্গ : মহিলা	GJF5242751 ফটো উপলব্ধ
97 নাম : আজিজুল হক পিতাৰ নাম : ৰবিয়াল হক ঘৰ নং : ২৩৪৬ বয়স : 31 লিঙ্গ : পুৰুষ	GJF1893363 ফটো উপলব্ধ	D 98 নাম : ধনেশ্বৰী বৰ্মনী স্বামীৰ নাম : জয়কান্ত বৰ্মন ঘৰ নং : ২৩৫ বয়স : 58 লিঙ্গ : মহিলা	GJF0003168 ফটো উপলব্ধ	99 নাম : ৰবিচন ৰায় পিতাৰ নাম : জয়কান্ত বৰ্মন ঘৰ নং : ২৩৫ বয়স : 38 লিঙ্গ : পুৰুষ	GJF0003169 ফটো উপলব্ধ
100 নাম : কাকলি ৰায় স্বামীৰ নাম : ৰবিচন ৰায় ঘৰ নং : 235 বয়স : 26 লিঙ্গ : মহিলা	GJF0541524 ফটো উপলব্ধ	101 নাম : আমিনা বেওয়া স্বামীৰ নাম : বহৰুদ্দিন মিঞা ঘৰ নং : ২৩৬ বয়স : 70 লিঙ্গ : মহিলা	GJF0003170 ফটো উপলব্ধ	D 102 নাম : নূৰ আলী পিতাৰ নাম : পিকৰা সেখ ঘৰ নং : ২৩৬ বয়স : 56 লিঙ্গ : পুৰুষ	GJF0003171 ফটো উপলব্ধ
103 নাম : হামিদা বিবি স্বামীৰ নাম : নূৰ আলী ঘৰ নং : ২৩৬ বয়স : 50 লিঙ্গ : মহিলা	GJF0003172 ফটো উপলব্ধ	104 নাম : হামিদুল হক পিতাৰ নাম : নূৰ আলী ঘৰ নং : 236 বয়স : 26 লিঙ্গ : পুৰুষ	GJF0478792 ফটো উপলব্ধ	105 নাম : আয়শা খাতুন স্বামীৰ নাম : হামিদুল হক ঘৰ নং : 236 বয়স : 20 লিঙ্গ : মহিলা	PEI0024984 ফটো উপলব্ধ
106 নাম : মমেনা বিবি স্বামীৰ নাম : হজৰত মিঞা ঘৰ নং : ২৩৭ বয়স : 75 লিঙ্গ : মহিলা	GJF0003173 ফটো উপলব্ধ	107 নাম : ছকিজন বেওঁবা পিতাৰ নাম : জসমতুল্যা সেখ ঘৰ নং : ২৩৭ বয়স : 53 লিঙ্গ : মহিলা	GJF0003174 ফটো উপলব্ধ	108 নাম : মনোয়াৰ হোসেন পিতাৰ নাম : হজৰত মিঞা ঘৰ নং : ২৩৭ বয়স : 50 লিঙ্গ : পুৰুষ	GJF0003175 ফটো উপলব্ধ
109 নাম : নবিকুল হোসেন পিতাৰ নাম : হজৰত মিঞা ঘৰ নং : ২৩৭ বয়স : 40 লিঙ্গ : পুৰুষ	GJF0003176 ফটো উপলব্ধ	110 নাম : সহিদা বান স্বামীৰ নাম : মনোৱাৰ হোসেন ঘৰ নং : ২৩৭ বয়স : 33 লিঙ্গ : মহিলা	GJF5243083 ফটো উপলব্ধ	# 111 নাম : ৰেজিনা বেগম স্বামীৰ নাম : নবিকুল হোসেন ঘৰ নং : 237 বয়স : 34 লিঙ্গ : মহিলা	GJF5243174 ফটো উপলব্ধ
112 নাম : আৰ্জিনা বেগম স্বামীৰ নাম : নবিকুল হোসেন ঘৰ নং : 237 বয়স : 25 লিঙ্গ : মহিলা	GJF0527184 ফটো উপলব্ধ	113 নাম : ৰাজিকুল হোসেন পিতাৰ নাম : মকবুল হোসেন ঘৰ নং : 237 বয়স : 22 লিঙ্গ : পুৰুষ	PEI0031054 ফটো উপলব্ধ	114 নাম : ৰাহুল হুছেইন পিতাৰ নাম : মকবুল হুছেইন ঘৰ নং : 237 বয়স : 24 লিঙ্গ : পুৰুষ	GJF0657619 ফটো উপলব্ধ
115 নাম : মকবুল হোসেন পিতাৰ নাম : হজৰত মিঞা ঘৰ নং : ২৩৭ক বয়স : 47 লিঙ্গ : পুৰুষ	GJF0003177 ফটো উপলব্ধ	116 নাম : ৰফিকা বিবি স্বামীৰ নাম : মকবুল হোসেন ঘৰ নং : ২৩৭ক বয়স : 40 লিঙ্গ : মহিলা	GJF0003178 ফটো উপলব্ধ	117 নাম : মজিদুল হোসেন পিতাৰ নাম : ইছমাইল সেখ ঘৰ নং : ২৩৮ বয়স : 40 লিঙ্গ : পুৰুষ	GJF0003180 ফটো উপলব্ধ
118 নাম : ৰেবজুন বেগম স্বামীৰ নাম : ইছনলামুল আহমেদ ঘৰ নং : ২৩৮খ বয়স : 39 লিঙ্গ : মহিলা	GJF0228015 ফটো উপলব্ধ	119 নাম : নৰভানু বিবি স্বামীৰ নাম : মজিদুল হোসেন ঘৰ নং : ২৩৮ বয়স : 38 লিঙ্গ : মহিলা	GJF0003181 ফটো উপলব্ধ	120 নাম : নজৰুল হোসেন পিতাৰ নাম : ইছমাইল সেখ ঘৰ নং : ২৩৮ বয়স : 38 লিঙ্গ : পুৰুষ	GJF0003182 ফটো উপলব্ধ



121 নাম : আবু তাহেৰ আলী পিতাৰ নাম: ইয়াকুব আলী ঘৰ নং : ২৩৮খ বয়স : 31 লিঙ্গ : পুৰুষ	GJF0227900 ফটো উপলব্ধ	122 নাম : ফৰিদা বিবি স্বামীৰ নাম: ছফিয়ৰ বহমান ঘৰ নং : ২৩৮খ বয়স : 30 লিঙ্গ : মহিলা	GJF0224972 ফটো উপলব্ধ	123 নাম : আবুল হোসেন পিতাৰ নাম: ইয়াকুব আলী ঘৰ নং : ২৩৮খ বয়স : 28 লিঙ্গ : পুৰুষ	GJF0227603 ফটো উপলব্ধ
124 নাম : নুৰাৰা খাতুন স্বামীৰ নাম: আবু তাহেৰ আলী ঘৰ নং : ২৩৮খ বয়স : 28 লিঙ্গ : মহিলা	GJF0225615 ফটো উপলব্ধ	125 নাম : ৰোসনা বিবি স্বামীৰ নাম: আব্দুল কাদের আলী ঘৰ নং : ২৩৮খ বয়স : 32 লিঙ্গ : মহিলা	GJF0398248 ফটো উপলব্ধ	126 নাম : মকবুল হোসেন পিতাৰ নাম: ছেকেন্দাৰ আলী ঘৰ নং : ২৩৮খ বয়স : 25 লিঙ্গ : পুৰুষ	GJF0434845 ফটো উপলব্ধ
127 নাম : সাহিনুল আলী মাতৃৰ নাম: সাহিদা বিবি ঘৰ নং : 238 ক বয়স : 21 লিঙ্গ : পুৰুষ	GJF2105153 ফটো উপলব্ধ	128 নাম : ছেকেন্দাৰ আলী পিতাৰ নাম: বাবুৰ আলী ঘৰ নং : ২৩৮খ বয়স : 70 লিঙ্গ : পুৰুষ	GJF0003185 ফটো উপলব্ধ	129 নাম : ইয়াকুব আলী পিতাৰ নাম: আছানত জামাল ঘৰ নং : ২৩৮খ বয়স : 65 লিঙ্গ : পুৰুষ	GJF5242784 ফটো উপলব্ধ
130 নাম : এলেমা বিবি স্বামীৰ নাম: ছেকেণ্ডাৰ আলী ঘৰ নং : ২৩৮খ বয়স : 61 লিঙ্গ : মহিলা	GJF5235507 ফটো উপলব্ধ	131 নাম : কাছিবন বিবি স্বামীৰ নাম: ইয়াকুব আলী ঘৰ নং : ২৩৮খ বয়স : 60 লিঙ্গ : মহিলা	GJF5242773 ফটো উপলব্ধ	132 নাম : সাহিদা বিবি স্বামীৰ নাম: সফিকুল সেখ ঘৰ নং : ২৩৮খ বয়স : 36 লিঙ্গ : মহিলা	GJF0003184 ফটো উপলব্ধ
133 নাম : ছফিয়ৰ বহমান পিতাৰ নাম: ছেকেণ্ডাৰ আলী ঘৰ নং : ২৩৮খ বয়স : 36 লিঙ্গ : পুৰুষ	GJF0003186 ফটো উপলব্ধ	134 নাম : এক্ৰামুল হক পিতাৰ নাম: ছেকেণ্ডাৰ আলী ঘৰ নং : ২৩৮খ বয়স : 34 লিঙ্গ : পুৰুষ	GJF0003187 ফটো উপলব্ধ	135 নাম : মহিবুল হক পিতাৰ নাম: ছেকেণ্ডাৰ আলী ঘৰ নং : ২৩৮খ বয়স : 33 লিঙ্গ : পুৰুষ	GJF0003188 ফটো উপলব্ধ
136 নাম : আব্দুল কাদের আলী পিতাৰ নাম: ইয়াকুব আলী ঘৰ নং : ২৩৮খ বয়স : 31 লিঙ্গ : পুৰুষ	GJF5242999 ফটো উপলব্ধ	137 নাম : হাছেন আলী পিতাৰ নাম: কাছিম সেখ ঘৰ নং : ২৪১ বয়স : 64 লিঙ্গ : পুৰুষ	GJF0003189 ফটো উপলব্ধ	138 নাম : ৰাবিয়া বিবি স্বামীৰ নাম: হাছেন আলী ঘৰ নং : ২৪১ বয়স : 55 লিঙ্গ : মহিলা	GJF0003190 ফটো উপলব্ধ
139 নাম : ফেৰেজা বিবি স্বামীৰ নাম: আলাউদ্দিন মিঞা ঘৰ নং : ২৪১ বয়স : 37 লিঙ্গ : মহিলা	GJF0003192 ফটো উপলব্ধ	140 নাম : আলাউদ্দিন মিঞা পিতাৰ নাম: হাছেন আলী ঘৰ নং : ২৪১ বয়স : 37 লিঙ্গ : পুৰুষ	GJF0003191 ফটো উপলব্ধ	141 নাম : মফিজুল হক পিতাৰ নাম: হাছেন আলী ঘৰ নং : ২৪১ বয়স : 34 লিঙ্গ : পুৰুষ	GJF0003193 ফটো উপলব্ধ
142 নাম : জাহিদুল হোসেন পিতাৰ নাম: হাছেন আলী ঘৰ নং : ২৪১ বয়স : 31 লিঙ্গ : পুৰুষ	GJF5243005 ফটো উপলব্ধ	143 নাম : কাৰজিনা বিবি স্বামীৰ নাম: মফিজুল হক ঘৰ নং : 241 বয়স : 25 লিঙ্গ : মহিলা	GJF0464511 ফটো উপলব্ধ	144 নাম : মলিনা বেগম স্বামীৰ নাম: জাহিদুল হোসেন ঘৰ নং : 241 বয়স : 25 লিঙ্গ : মহিলা	GJF0491704 ফটো উপলব্ধ
145 নাম : হানিফ আলী পিতাৰ নাম: কাছিম সেখ ঘৰ নং : ২৪২ বয়স : 60 লিঙ্গ : পুৰুষ	GJF0003195 ফটো উপলব্ধ	146 নাম : মোঃ ইম্ৰুছ আলী পিতাৰ নাম: কাছিম সেখ ঘৰ নং : ২৪২ বয়স : 53 লিঙ্গ : পুৰুষ	GJF0003196 ফটো উপলব্ধ	147 নাম : জয়নব বিবি স্বামীৰ নাম: হানিফ আলী ঘৰ নং : ২৪২ বয়স : 52 লিঙ্গ : মহিলা	GJF0003197 ফটো উপলব্ধ
148 নাম : ইয়াকুব আলী পিতাৰ নাম: কাছিম সেখ ঘৰ নং : ২৪২ বয়স : 51 লিঙ্গ : পুৰুষ	GJF0003198 ফটো উপলব্ধ	149 নাম : আবিয়া বিবি স্বামীৰ নাম: ইয়াকুব আলী ঘৰ নং : ২৪২ বয়স : 48 লিঙ্গ : মহিলা	GJF0003199 ফটো উপলব্ধ	150 নাম : মেৰিনা বিবি স্বামীৰ নাম: মোঃ ইম্ৰুছ আলী ঘৰ নং : ২৪২ বয়স : 45 লিঙ্গ : মহিলা	GJF0003200 ফটো উপলব্ধ



151 নাম : জাকিৰ হোসেন পিতাৰ নাম: হানিফ আলী ঘৰ নং : ২৪২ বয়স : 36 লিঙ্গ : পুৰুষ	GJF0003201 ফটো উপলব্ধ	152 নাম : জোমিলা খাতুন স্বামীৰ নাম: জাকিৰ হোসেন ঘৰ নং : ২৪২ বয়স : 33 লিঙ্গ : মহিলা	GJF0436824 ফটো উপলব্ধ	153 নাম : সাহিদ হোসেন পিতাৰ নাম: হানিফ আলী সেখ ঘৰ নং : ২৪২ বয়স : 28 লিঙ্গ : পুৰুষ	GJF0284372 ফটো উপলব্ধ
154 নাম : আলোম হোসেন পিতাৰ নাম: ইয়াকুব আলী ঘৰ নং : ২৪২ বয়স : 26 লিঙ্গ : পুৰুষ	GJF0674432 ফটো উপলব্ধ	155 নাম : মো জিয়াওৰ বহমান পিতাৰ নাম: হানিফ আলী সেখ ঘৰ নং : ২৪২ বয়স : 26 লিঙ্গ : পুৰুষ	GJF0395590 ফটো উপলব্ধ	156 নাম : মিনাৰুল হোসেন পিতাৰ নাম: মোঃ ইমুছ আলী ঘৰ নং : 242 বয়স : 25 লিঙ্গ : পুৰুষ	GJF0516989 ফটো উপলব্ধ
157 নাম : আসৰাফুল হোসেন পিতাৰ নাম: ইয়াকুব আলী ঘৰ নং : ২৪২ বয়স : 23 লিঙ্গ : পুৰুষ	GJF1113778 ফটো উপলব্ধ	158 নাম : সফিনুৰ সৰকাৰ স্বামীৰ নাম: আলোম হোসেন ঘৰ নং : 242 বয়স : 23 লিঙ্গ : মহিলা	PEI0008391 ফটো উপলব্ধ	159 নাম : ইছোফা খাতুন পিতাৰ নাম: মোঃ ইমুছ আলী ঘৰ নং : 242 বয়স : 20 লিঙ্গ : মহিলা	PEI0087171 ফটো উপলব্ধ
160 নাম : ছাইফুল আলী পিতাৰ নাম: ইয়াকুব আলী ঘৰ নং : 242 বয়স : 19 লিঙ্গ : পুৰুষ	PEI0128058 ফটো উপলব্ধ	161 নাম : জেনিফা আহমেদ স্বামীৰ নাম: মিনাৰুল হোসেন ঘৰ নং : 242 বয়স : 19 লিঙ্গ : মহিলা	PEI0128959 ফটো উপলব্ধ	162 নাম : সুশীল কুমাৰ বেপাৰী পিতাৰ নাম: সনত কুমাৰ বেপাৰী ঘৰ নং : ২৪৩ বয়স : 58 লিঙ্গ : পুৰুষ	GJF0003204 ফটো উপলব্ধ
163 নাম : সুনীল কুমাৰ বেপাৰী পিতাৰ নাম: সনত কুমাৰ বেপাৰী ঘৰ নং : ২৪৩ বয়স : 56 লিঙ্গ : পুৰুষ	GJF0003203 ফটো উপলব্ধ	164 নাম : শৈলেশ কুমাৰ ব্যাপাৰী পিতাৰ নাম: সনত কুমাৰ ব্যাপাৰী ঘৰ নং : ২৪৪ বয়স : 59 লিঙ্গ : পুৰুষ	GJF0003206 ফটো উপলব্ধ	165 নাম : বীনা প্ৰধানী স্বামীৰ নাম: শৈলেশ কুমাৰ ব্যাপাৰী ঘৰ নং : ২৪৪ বয়স : 53 লিঙ্গ : মহিলা	GJF0003205 ফটো উপলব্ধ
166 নাম : দিগন্ত ব্যাপাৰী পিতাৰ নাম: শৈলেশ কুমাৰ ব্যাপাৰী ঘৰ নং : ২৪৪ বয়স : 31 লিঙ্গ : পুৰুষ	GJF0225300 ফটো উপলব্ধ	167 নাম : সংঘমিত্ৰা ব্যাপাৰী পিতাৰ নাম: শৈলেশ কুমাৰ ব্যাপাৰী ঘৰ নং : ২৪৪ বয়স : 28 লিঙ্গ : মহিলা	GJF0228262 ফটো উপলব্ধ	168 নাম : ফৰফৰী বৰ্মনী স্বামীৰ নাম: অনন্ত বৰ্মন ঘৰ নং : ২৪৫ বয়স : 68 লিঙ্গ : মহিলা	GJF0003208 ফটো উপলব্ধ
169 নাম : সুবল বৰ্মন পিতাৰ নাম: ধানাই বৰ্মন ঘৰ নং : ২৪৫ বয়স : 56 লিঙ্গ : পুৰুষ	GJF0003209 ফটো উপলব্ধ	170 নাম : মন্তেশ্বৰ বৰ্মন পিতাৰ নাম: অনন্ত বৰ্মন ঘৰ নং : ২৪৫ বয়স : 46 লিঙ্গ : পুৰুষ	GJF0003210 ফটো উপলব্ধ	171 নাম : উৎপল বৰ্মন পিতাৰ নাম: সুবল বৰ্মন ঘৰ নং : ২৪৫ বয়স : 25 লিঙ্গ : পুৰুষ	GJF0533208 ফটো উপলব্ধ
172 নাম : বাহুল বৰ্মন পিতাৰ নাম: সুবল বৰ্মন ঘৰ নং : 245 বয়স : 21 লিঙ্গ : পুৰুষ	GJF2099646 ফটো উপলব্ধ	173 নাম : সাৰথী বৰ্মনী স্বামীৰ নাম: সুবল বৰ্মন ঘৰ নং : ২৪৫ বয়স : 45 লিঙ্গ : মহিলা	GJF0003211 ফটো উপলব্ধ	174 নাম : প্ৰভাতী বেপাৰী স্বামীৰ নাম: জুলু বেপাৰী ঘৰ নং : ২৪৬ বয়স : 60 লিঙ্গ : মহিলা	GJF0003212 ফটো উপলব্ধ
175 নাম : আনন্দ ব্যাপাৰী পিতাৰ নাম: জুলু ব্যাপাৰী ঘৰ নং : ২৪৬ বয়স : 40 লিঙ্গ : পুৰুষ	GJF0003213 ফটো উপলব্ধ	176 নাম : পদীয়া ৰায় স্বামীৰ নাম: আনন্দ বেপাৰী ঘৰ নং : ২৪৬ বয়স : 37 লিঙ্গ : মহিলা	GJF5242911 ফটো উপলব্ধ	E 177 নাম : সাইবানী বৰ্মন স্বামীৰ নাম: যতীন বৰ্মন ঘৰ নং : ২৪৭ বয়স : 80 লিঙ্গ : মহিলা	GJF0003215 ফটো উপলব্ধ
178 নাম : প্ৰদীপ বৰ্মন পিতাৰ নাম: যতীন বৰ্মন ঘৰ নং : ২৪৭ বয়স : 50 লিঙ্গ : পুৰুষ	GJF0003216 ফটো উপলব্ধ	179 নাম : অজিত বৰ্মন পিতাৰ নাম: যতীন বৰ্মন ঘৰ নং : ২৪৭ বয়স : 47 লিঙ্গ : পুৰুষ	GJF0003217 ফটো উপলব্ধ	180 নাম : পনিৰ্মা বৰ্মনী স্বামীৰ নাম: প্ৰদীপ বৰ্মন ঘৰ নং : ২৪৭ বয়স : 43 লিঙ্গ : মহিলা	GJF0003218 ফটো উপলব্ধ





181 নাম : বৃন্দাৰ বৰ্মন পিতাৰ নাম: যোগেন বৰ্মন ঘৰ নং : ২৪৭ বয়স : 42 লিঙ্গ : পুৰুষ	GJF0003219 ফটো উপলব্ধ	182 নাম : নমিতা বালা ৰায় স্বামীৰ নাম: অজিত বৰ্মন ঘৰ নং : 247 বয়স : 34 লিঙ্গ : মহিলা	GJF5634935 ফটো উপলব্ধ	183 নাম : মালতী বৰ্মন স্বামীৰ নাম: বৃন্দাৰু বৰ্মন ঘৰ নং : ২৪৭ বয়স : 33 লিঙ্গ : মহিলা	GJF0003222 ফটো উপলব্ধ
184 নাম : ভাগৱত বৰ্মন পিতাৰ নাম: যোগেন বৰ্মন ঘৰ নং : ২৪৭ বয়স : 30 লিঙ্গ : পুৰুষ	GJF5242944 ফটো উপলব্ধ	185 নাম : কুসুম বালা বৰ্মনী স্বামীৰ নাম: যোগেন বৰ্মন ঘৰ নং : ২৪৮ বয়স : 63 লিঙ্গ : মহিলা	GJF5235870 ফটো উপলব্ধ	186 নাম : উমাৰাণি ৰায় স্বামীৰ নাম: ভগোবট বাৰ্মন ঘৰ নং : 248 বয়স : 26 লিঙ্গ : মহিলা	GJF0540476 ফটো উপলব্ধ
187 নাম : পুতুল বৰ্মন পিতাৰ নাম: নিশিকান্ত বৰ্মন ঘৰ নং : ২৪৯ বয়স : 58 লিঙ্গ : পুৰুষ	GJF0003223 ফটো উপলব্ধ	188 নাম : টলো বৰ্মন স্বামীৰ নাম: অতুল বৰ্মন ঘৰ নং : ২৪৯ বয়স : 55 লিঙ্গ : মহিলা	GJF0003224 ফটো উপলব্ধ	189 নাম : সাবিত্ৰী বালা বৰ্মনী স্বামীৰ নাম: পিতুল বৰ্মন ঘৰ নং : ২৪৯ বয়স : 45 লিঙ্গ : মহিলা	GJF0003225 ফটো উপলব্ধ
190 নাম : ফুলেশ্বৰ বৰ্মন পিতাৰ নাম: টলো বৰ্মন ঘৰ নং : 249 বয়স : 30 লিঙ্গ : পুৰুষ	GJF0247585 ফটো উপলব্ধ	191 নাম : দিপেন বাৰ্মন পিতাৰ নাম: পুতুল বাৰ্মন ঘৰ নং : 249 বয়স : 24 লিঙ্গ : পুৰুষ	GJF0541433 ফটো উপলব্ধ	192 নাম : সাবিত্ৰী বেপাৰী স্বামীৰ নাম: পুৰুনাথ বেপাৰী ঘৰ নং : ২৫১ বয়স : 62 লিঙ্গ : মহিলা	GJF0003226 ফটো উপলব্ধ
193 নাম : ৰঞ্জিত কুমাৰ বেপাৰী পিতাৰ নাম: পুৰুনাথ বেপাৰী ঘৰ নং : ২৫১ বয়স : 40 লিঙ্গ : পুৰুষ	GJF0003227 ফটো উপলব্ধ	194 নাম : সঞ্জিত চন্দ্ৰ ব্যাপাৰী পিতাৰ নাম: পুৰু নাথ ব্যাপাৰী ঘৰ নং : ২৫১ বয়স : 34 লিঙ্গ : পুৰুষ	GJF0003228 ফটো উপলব্ধ	195 নাম : প্ৰসেঞ্জিত ব্যাপাৰী পিতাৰ নাম: পুৰুনাথ ব্যাপাৰী ঘৰ নং : ২৫১ বয়স : 33 লিঙ্গ : পুৰুষ	GJF0003229 ফটো উপলব্ধ
196 নাম : প্ৰতিমা বৰ্মন স্বামীৰ নাম: ৰঞ্জিত কুমাৰ বেপাৰী ঘৰ নং : 251 বয়স : 23 লিঙ্গ : মহিলা	GJF2081271 ফটো উপলব্ধ	197 নাম : ৰাধাকান্ত ৰায় পিতাৰ নাম: কালাকান্ত ৰায় ঘৰ নং : ২৫২ বয়স : 70 লিঙ্গ : পুৰুষ	GJF0003230 ফটো উপলব্ধ	198 নাম : কৌশল্যা ৰায় স্বামীৰ নাম: ৰাধাকান্ত ৰায় ঘৰ নং : ২৫২ বয়স : 62 লিঙ্গ : মহিলা	GJF0003231 ফটো উপলব্ধ
199 নাম : নীলকান্ত ৰায় পিতাৰ নাম: কালাকান্ত ৰায় ঘৰ নং : ২৫২ বয়স : 40 লিঙ্গ : পুৰুষ	GJF5236022 ফটো উপলব্ধ	200 নাম : ৰূপক ৰায় পিতাৰ নাম: ৰাধাকান্ত ৰায় ঘৰ নং : ২৫২ বয়স : 38 লিঙ্গ : পুৰুষ	GJF5236011 ফটো উপলব্ধ	#2 201 নাম : শ্যাম কান ৰায় পিতাৰ নাম: ৰাধা কান্ত ৰায় ঘৰ নং : ২৫২ বয়স : 33 লিঙ্গ : পুৰুষ	GJF0003232 ফটো উপলব্ধ
202 নাম : ললিতাবালা ৰায় স্বামীৰ নাম: ৰূপক ৰায় ঘৰ নং : 252 বয়স : 30 লিঙ্গ : মহিলা	GJF0249128 ফটো উপলব্ধ	203 নাম : হৰেকান্ত ৰায় পিতাৰ নাম: ৰাধাকান্ত ৰায় ঘৰ নং : 252 বয়স : 29 লিঙ্গ : পুৰুষ	GJF0249169 ফটো উপলব্ধ	204 নাম : কৰিশ্মা ৰায় পিতাৰ নাম: দিন ৰাজ ৰায় ঘৰ নং : 252 বয়স : 27 লিঙ্গ : মহিলা	LQZ0348441 ফটো উপলব্ধ
205 নাম : কমলেশ্বৰ ৰায় পিতাৰ নাম: কালাকান্ত ৰায় ঘৰ নং : ২৫৩ বয়স : 56 লিঙ্গ : পুৰুষ	GJF0003233 ফটো উপলব্ধ	206 নাম : দুকাতী ৰায় স্বামীৰ নাম: কমলেশ্বৰ ৰায় ঘৰ নং : ২৫৩ বয়স : 46 লিঙ্গ : মহিলা	GJF0003234 ফটো উপলব্ধ	207 নাম : প্ৰফুল্ল কুমাৰ বেপাৰী পিতাৰ নাম: পদ্মাকান্ত বেপাৰী ঘৰ নং : ২৫৪ বয়স : 84 লিঙ্গ : পুৰুষ	GJF0003235 ফটো উপলব্ধ
208 নাম : তপন কুমাৰ বেপাৰী পিতাৰ নাম: প্ৰফুল্ল কুমাৰ বেপাৰী ঘৰ নং : ২৫৪ বয়স : 51 লিঙ্গ : পুৰুষ	GJF0003238 ফটো উপলব্ধ	209 নাম : কেশৱ চন্দ্ৰ ৰায় পিতাৰ নাম: প্ৰাণেশ্বৰ ৰায় ঘৰ নং : ২৫৪ বয়স : 51 লিঙ্গ : পুৰুষ	GJF0003239 ফটো উপলব্ধ	210 নাম : অগস্তী বালা বৰ্মনী স্বামীৰ নাম: কেশৱ চন্দ্ৰ ৰায় ঘৰ নং : ২৫৪ বয়স : 43 লিঙ্গ : মহিলা	GJF0003240 ফটো উপলব্ধ



#2 211 নাম : বিনাপানী ব্যাপাৰী স্বামীৰ নাম : তপন কুমাৰ ব্যাপাৰী ঘৰ নং : 254 বয়স : 33 লিঙ্গ : মহিলা	GJF0249649 ফটো উপলব্ধ	E 212 নাম : নাৰায়ন বেপাৰী পিতাৰ নাম : অনন্ত বেপাৰী ঘৰ নং : 255 বয়স : 53 লিঙ্গ : পুৰুষ	GJF0003242 ফটো উপলব্ধ	213 নাম : নৰেশ বেপাৰী পিতাৰ নাম : অনন্ত বেপাৰী ঘৰ নং : 255 বয়স : 50 লিঙ্গ : পুৰুষ	GJF0003243 ফটো উপলব্ধ
214 নাম : পৰেশ বেপাৰী পিতাৰ নাম : অনন্ত বেপাৰী ঘৰ নং : 255 বয়স : 48 লিঙ্গ : পুৰুষ	GJF0003244 ফটো উপলব্ধ	215 নাম : বৈবন বেপাৰী স্বামীৰ নাম : নৰেশ বেপাৰী ঘৰ নং : 255 বয়স : 45 লিঙ্গ : মহিলা	GJF0003245 ফটো উপলব্ধ	216 নাম : কল্পনা ব্যাপাৰী স্বামীৰ নাম : পৰেশ ব্যাপাৰী ঘৰ নং : 255 বয়স : 35 লিঙ্গ : মহিলা	GJF0003246 ফটো উপলব্ধ
217 নাম : চিনি বৰ্মনী স্বামীৰ নাম : নৰেন বৰ্মন ঘৰ নং : 256 বয়স : 73 লিঙ্গ : মহিলা	GJF0003247 ফটো উপলব্ধ	218 নাম : ৰঞ্জিত বৰ্মন পিতাৰ নাম : নৰেন বৰ্মন ঘৰ নং : 256 বয়স : 55 লিঙ্গ : পুৰুষ	GJF0003248 ফটো উপলব্ধ	219 নাম : ৰাজকুমাৰ বৰ্মন পিতাৰ নাম : নৰেন বৰ্মন ঘৰ নং : 256 বয়স : 50 লিঙ্গ : পুৰুষ	GJF0003249 ফটো উপলব্ধ
220 নাম : অমিতা বৰ্মন স্বামীৰ নাম : ৰঞ্জিত বৰ্মন ঘৰ নং : 256 বয়স : 48 লিঙ্গ : মহিলা	GJF0003253 ফটো উপলব্ধ	221 নাম : দিলীপ বৰ্মন পিতাৰ নাম : নৰেন বৰ্মন ঘৰ নং : 256 বয়স : 45 লিঙ্গ : পুৰুষ	GJF0003250 ফটো উপলব্ধ	222 নাম : প্ৰদীপ বৰ্মন পিতাৰ নাম : নৰেন বৰ্মন ঘৰ নং : 256 বয়স : 43 লিঙ্গ : পুৰুষ	GJF0003251 ফটো উপলব্ধ
223 নাম : টুম্পা বৰ্মন স্বামীৰ নাম : প্ৰদীপ বৰ্মন ঘৰ নং : 256 বয়স : 34 লিঙ্গ : মহিলা	GJF0250548 ফটো উপলব্ধ	224 নাম : লক্ষ্মী বৰ্মন স্বামীৰ নাম : ৰাজ কুমাৰ বৰ্মন ঘৰ নং : 256 বয়স : 30 লিঙ্গ : মহিলা	GJF0250589 ফটো উপলব্ধ	225 নাম : মাধব বৰ্মন মাতৃৰ নাম : মাধবী বৰ্মন ঘৰ নং : 256ক বয়স : 27 লিঙ্গ : পুৰুষ	GJF0225235 ফটো উপলব্ধ
226 নাম : প্ৰহ্লাদ বৰ্মন পিতাৰ নাম : ৰঞ্জিত বৰ্মন ঘৰ নং : 256 বয়স : 22 লিঙ্গ : পুৰুষ	GJF1152214 ফটো উপলব্ধ	227 নাম : গোবিন্দ বৰ্মন পিতাৰ নাম : ৰঞ্জিত বৰ্মন ঘৰ নং : 256 বয়স : 20 লিঙ্গ : পুৰুষ	PEI0059246 ফটো উপলব্ধ	228 নাম : মাধবী বৰ্মন স্বামীৰ নাম : সমৰেশ বৰ্মন ঘৰ নং : 256ক বয়স : 42 লিঙ্গ : মহিলা	GJF0003252 ফটো উপলব্ধ
229 নাম : গোপাল দেবনাথ পিতাৰ নাম : ৰাজবিহাৰী দেবনাথ ঘৰ নং : 259 বয়স : 60 লিঙ্গ : পুৰুষ	GJF0003254 ফটো উপলব্ধ	230 নাম : কল্পনা দেবনাথ স্বামীৰ নাম : গোপাল দেবনাথ ঘৰ নং : 259 বয়স : 52 লিঙ্গ : মহিলা	GJF0003255 ফটো উপলব্ধ	231 নাম : গবিন্দ দেবনাথ পিতাৰ নাম : গোপাল দেবনাথ ঘৰ নং : 259 বয়স : 31 লিঙ্গ : পুৰুষ	GJF5243061 ফটো উপলব্ধ
232 নাম : নেপাল দেবনাথ পিতাৰ নাম : ৰাজবিহাৰী দেবনাথ ঘৰ নং : 258 বয়স : 55 লিঙ্গ : পুৰুষ	GJF0003256 ফটো উপলব্ধ	233 নাম : সৰস্বতী দেবনাথ স্বামীৰ নাম : নেপাল দেবনাথ ঘৰ নং : 258 বয়স : 48 লিঙ্গ : মহিলা	GJF0003257 ফটো উপলব্ধ	234 নাম : কাৰ্তিক দেবনাথ পিতাৰ নাম : নেপাল দেবনাথ ঘৰ নং : 258 বয়স : 31 লিঙ্গ : পুৰুষ	GJF5243027 ফটো উপলব্ধ
235 নাম : হাৰান দেবনাথ পিতাৰ নাম : ৰাজেন্দ্ৰ দেবনাথ ঘৰ নং : 259 বয়স : 72 লিঙ্গ : পুৰুষ	GJF0003258 ফটো উপলব্ধ	236 নাম : সুকুমাৰী দেবনাথ স্বামীৰ নাম : হাৰান দেবনাথ ঘৰ নং : 259 বয়স : 65 লিঙ্গ : মহিলা	GJF0003259 ফটো উপলব্ধ	237 নাম : বৰ্ণা দেবনাথ স্বামীৰ নাম : অতুল দেবনাথ ঘৰ নং : 259 বয়স : 47 লিঙ্গ : মহিলা	HNF5740283 ফটো উপলব্ধ
238 নাম : বিজয় দেবনাথ পিতাৰ নাম : হাৰান দেবনাথ ঘৰ নং : 259 বয়স : 38 লিঙ্গ : পুৰুষ	GJF0003262 ফটো উপলব্ধ	239 নাম : মাম্পি দেবনাথ স্বামীৰ নাম : বিজয় দেবনাথ ঘৰ নং : 259 বয়স : 29 লিঙ্গ : মহিলা	GJF0629386 ফটো উপলব্ধ	240 নাম : বনশ্ৰী দেবনাথ পিতাৰ নাম : অতুল দেবনাথ ঘৰ নং : 259 বয়স : 24 লিঙ্গ : মহিলা	PEI0010090 ফটো উপলব্ধ



241 নাম : গৌৰ দেবনাথ পিতাৰ নাম: ৰাজবিহাৰী দেবনাথ ঘৰ নং : ২৬০ বয়স : 63 লিঙ্গ : পুৰুষ	GJF0003263 ফটো উপলব্ধ	242 নাম : গৌতম দেবনাথ পিতাৰ নাম: গৌৰ দেবনাথ ঘৰ নং : ২৬০ বয়স : 40 লিঙ্গ : পুৰুষ	GJF0003264 ফটো উপলব্ধ	243 নাম : শিবানী দেবনাথ স্বামীৰ নাম: গৌতম দেবনাথ ঘৰ নং : ২৬০ বয়স : 38 লিঙ্গ : মহিলা	GJF0003265 ফটো উপলব্ধ
244 নাম : উত্তম দেবনাথ পিতাৰ নাম: গৌৰ দেবনাথ ঘৰ নং : ২৬০ বয়স : 37 লিঙ্গ : পুৰুষ	GJF0003266 ফটো উপলব্ধ	245 নাম : সাৰথী দেবনাথ স্বামীৰ নাম: উত্তম দেবনাথ ঘৰ নং : 260 বয়স : 31 লিঙ্গ : মহিলা	GJF0252148 ফটো উপলব্ধ	246 নাম : ৰাজেশ দেবনাথ পিতাৰ নাম: গৌতম দেবনাথ ঘৰ নং : 260 বয়স : 21 লিঙ্গ : পুৰুষ	PEI0037382 ফটো উপলব্ধ
247 নাম : ননীগোপাল দেবনাথ পিতাৰ নাম: মনীন্দ্র দেবনাথ ঘৰ নং : ২৬১ বয়স : 58 লিঙ্গ : পুৰুষ	GJF0003267 ফটো উপলব্ধ	248 নাম : বেলাৰানী দেবনাথ স্বামীৰ নাম: ননীগোপাল দেবনাথ ঘৰ নং : ২৬১ বয়স : 42 লিঙ্গ : মহিলা	GJF0003269 ফটো উপলব্ধ	249 নাম : টিংকু দেবনাথ পিতাৰ নাম: ননী গোপাল দেবনাথ ঘৰ নং : 261 বয়স : 26 লিঙ্গ : পুৰুষ	GJF0532390 ফটো উপলব্ধ
250 নাম : মিন্টু দেবনাথ পিতাৰ নাম: ননীগোপাল দেবনাথ ঘৰ নং : 261 বয়স : 22 লিঙ্গ : পুৰুষ	GJF1152305 ফটো উপলব্ধ	251 নাম : অৰ্চনা দেবনাথ পিতাৰ নাম: ধনী ৰাম দেবনাথ ঘৰ নং : 261 ক বয়স : 20 লিঙ্গ : মহিলা	PEI0114975 ফটো উপলব্ধ	252 নাম : পদ্মা দেবনাথ স্বামীৰ নাম: ধনীৰাম দেবনাথ ঘৰ নং : ২৬১ক বয়স : 42 লিঙ্গ : মহিলা	GJF0003270 ফটো উপলব্ধ
253 নাম : জ্যোৎস্না দেবনাথ স্বামীৰ নাম: ফনীন্দ্র দেবনাথ ঘৰ নং : ২৬২ বয়স : 55 লিঙ্গ : মহিলা	GJF0003271 ফটো উপলব্ধ	254 নাম : বাপ্পী দেবনাথ পিতাৰ নাম: ফনীন্দ্র দেবনাথ ঘৰ নং : ২৬২ বয়স : 34 লিঙ্গ : পুৰুষ	GJF0003272 ফটো উপলব্ধ	255 নাম : নৰেশ দেবনাথ পিতাৰ নাম: নৰেন চন্দ্ৰ দেবনাথ ঘৰ নং : ২৬৩ বয়স : 56 লিঙ্গ : পুৰুষ	GJF0003273 ফটো উপলব্ধ
256 নাম : পৰেশ দেবনাথ পিতাৰ নাম: নৰেন চন্দ্ৰ দেবনাথ ঘৰ নং : ২৬৩ বয়স : 52 লিঙ্গ : পুৰুষ	GJF0003274 ফটো উপলব্ধ	257 নাম : বৰ্ণা দেবনাথ স্বামীৰ নাম: নৰেশ দেবনাথ ঘৰ নং : ২৬৩ বয়স : 45 লিঙ্গ : মহিলা	GJF0003275 ফটো উপলব্ধ	258 নাম : ৰীনা দেবনাথ স্বামীৰ নাম: পৰেশ দেবনাথ ঘৰ নং : ২৬৩ বয়স : 37 লিঙ্গ : মহিলা	GJF5243141 ফটো উপলব্ধ
259 নাম : নন্দিতা দেবনাথ পিতাৰ নাম: নৰেশ চন্দ্ৰ দেবনাথ ঘৰ নং : 263 বয়স : 19 লিঙ্গ : মহিলা	PEI0107680 ফটো উপলব্ধ	260 নাম : গঙ্গা দেবনাথ স্বামীৰ নাম: নুপেন দেবনাথ ঘৰ নং : ২৬৪ বয়স : 67 লিঙ্গ : মহিলা	GJF0003277 ফটো উপলব্ধ	261 নাম : গীতা দেবনাথ পিতাৰ নাম: নুপেন দেবনাথ ঘৰ নং : ২৬৪ বয়স : 50 লিঙ্গ : মহিলা	GJF0003278 ফটো উপলব্ধ
262 নাম : সহদেব দেবনাথ পিতাৰ নাম: নুপেন দেবনাথ ঘৰ নং : ২৬৪ বয়স : 38 লিঙ্গ : পুৰুষ	GJF0003280 ফটো উপলব্ধ	263 নাম : মৌসুমী দেবনাথ স্বামীৰ নাম: সঞ্জয় দেবনাথ ঘৰ নং : ২৬৪ বয়স : 32 লিঙ্গ : মহিলা	GJF0003281 ফটো উপলব্ধ	264 নাম : দীপিকা দেবনাথ স্বামীৰ নাম: সহদেব দেবনাথ ঘৰ নং : 264 বয়স : 28 লিঙ্গ : মহিলা	GJF0253328 ফটো উপলব্ধ
265 নাম : মহাদেব দেবনাথ পিতাৰ নাম: নুপেন দেবনাথ ঘৰ নং : ২৬৪J বয়স : 40 লিঙ্গ : পুৰুষ	GJF5236588 ফটো উপলব্ধ	266 নাম : জ্যোৎস্না দেবনাথ স্বামীৰ নাম: মহাদেব দেবনাথ ঘৰ নং : ২৬৪J বয়স : 38 লিঙ্গ : মহিলা	GJF0003282 ফটো উপলব্ধ	267 নাম : শঙ্কৰ দেবনাথ পিতাৰ নাম: নুপেন দেবনাথ ঘৰ নং : ২৬৪ক বয়স : 48 লিঙ্গ : পুৰুষ	GJF0003283 ফটো উপলব্ধ
268 নাম : ৰনি দেবনাথ স্বামীৰ নাম: শঙ্কৰ দেবনাথ ঘৰ নং : ২৬৪ক বয়স : 44 লিঙ্গ : মহিলা	GJF0003284 ফটো উপলব্ধ	269 নাম : মদন মোহন কুণ্ডু পিতাৰ নাম: যতীনদ্র নাথ কুণ্ডু ঘৰ নং : ২৬৫ বয়স : 63 লিঙ্গ : পুৰুষ	GJF0003285 ফটো উপলব্ধ	270 নাম : মিঠন দেবনাথ পিতাৰ নাম: তপন দেবনাথ ঘৰ নং : 265 বয়স : 26 লিঙ্গ : পুৰুষ	GJF0532275 ফটো উপলব্ধ



271 নাম : শুভ দীপ কুণ্ড পিতাৰ নাম: মদন মোহন কুণ্ড ঘৰ নং : 265 বয়স : 23 লিঙ্গ : পুৰুষ	GJF0630822 ফটো উপলব্ধ	272 নাম : ববিতা ৰায় স্বামীৰ নাম: মিতুন দেবনাথ ঘৰ নং : 265 বয়স : 21 লিঙ্গ : মহিলা	PEI0023309 ফটো উপলব্ধ	273 নাম : কমল কুমাৰ কুণ্ড পিতাৰ নাম: যতীনদ্র নাথ কুণ্ড ঘৰ নং : 266 বয়স : 56 লিঙ্গ : পুৰুষ	GJF0003288 ফটো উপলব্ধ
274 নাম : লিপিকা কুণ্ড স্বামীৰ নাম: কমল কুমাৰ কুণ্ড ঘৰ নং : 266 বয়স : 44 লিঙ্গ : মহিলা	GJF0003289 ফটো উপলব্ধ	275 নাম : গোপাল কুণ্ড পিতাৰ নাম: যতীনদ্র নাথ কুণ্ড ঘৰ নং : 269 বয়স : 68 লিঙ্গ : পুৰুষ	GJF0003290 ফটো উপলব্ধ	276 নাম : আন্নাৰানী কুণ্ড স্বামীৰ নাম: গোপাল কুণ্ড ঘৰ নং : 269 বয়স : 56 লিঙ্গ : মহিলা	GJF0003291 ফটো উপলব্ধ
277 নাম : গনেশ কুণ্ড পিতাৰ নাম: গোপাল কুণ্ড ঘৰ নং : 269 বয়স : 34 লিঙ্গ : পুৰুষ	GJF0003292 ফটো উপলব্ধ	278 নাম : অৰ্চনা বানী সেন স্বামীৰ নাম: গনেশ কুণ্ড ঘৰ নং : 267 বয়স : 32 লিঙ্গ : মহিলা	GBC0208736 ফটো উপলব্ধ	279 নাম : কাৰ্তিক কুণ্ড পিতাৰ নাম: গোপাল কুণ্ড ঘৰ নং : 267 বয়স : 31 লিঙ্গ : পুৰুষ	GJF0253955 ফটো উপলব্ধ
280 নাম : সুপ্ৰিয়া সৰকাৰ কুণ্ড স্বামীৰ নাম: কাৰ্তিক কুণ্ড ঘৰ নং : 267 বয়স : 22 লিঙ্গ : মহিলা	YUG2308401 ফটো উপলব্ধ	281 নাম : শান্তি দেবনাথ স্বামীৰ নাম: অক্ষয় চন্দ্ৰ দেবনাথ ঘৰ নং : 290 বয়স : 72 লিঙ্গ : মহিলা	GJF0003293 ফটো উপলব্ধ	282 নাম : সুকেন্দু দেবনাথ পিতাৰ নাম: অক্ষয় চন্দ্ৰ দেবনাথ ঘৰ নং : 290 বয়স : 47 লিঙ্গ : পুৰুষ	GJF0003294 ফটো উপলব্ধ
283 নাম : ভোলা দেবনাথ পিতাৰ নাম: অক্ষয় চন্দ্ৰ দেবনাথ ঘৰ নং : 290 বয়স : 43 লিঙ্গ : পুৰুষ	GJF0003295 ফটো উপলব্ধ	284 নাম : কনিকা দেৱনাথ স্বামীৰ নাম: সুকেন্দু দেৱনাথ ঘৰ নং : 290 বয়স : 33 লিঙ্গ : মহিলা	GJF0003296 ফটো উপলব্ধ	285 নাম : ৰুমা দেবনাথ স্বামীৰ নাম: ভোলা দেবনাথ ঘৰ নং : 290 বয়স : 27 লিঙ্গ : মহিলা	GJF0441634 ফটো উপলব্ধ
286 নাম : সুচিত্ৰা দেবনাথ স্বামীৰ নাম: দীনেশ দেবনাথ ঘৰ নং : 291 বয়স : 60 লিঙ্গ : মহিলা	GJF0003298 ফটো উপলব্ধ	287 নাম : সুশান্ত দেবনাথ পিতাৰ নাম: দীনেশ দেবনাথ ঘৰ নং : 291 বয়স : 49 লিঙ্গ : পুৰুষ	GJF0003299 ফটো উপলব্ধ	288 নাম : সপ্না দেবনাথ স্বামীৰ নাম: সুশান্ত দেবনাথ ঘৰ নং : 291 বয়স : 41 লিঙ্গ : মহিলা	GJF0003300 ফটো উপলব্ধ
289 নাম : সুদাংশু দেবনাথ পিতাৰ নাম: দীনেশ দেবনাথ ঘৰ নং : 291 বয়স : 37 লিঙ্গ : পুৰুষ	GJF0003301 ফটো উপলব্ধ	290 নাম : অৰ্বেণ্ডু কুমাৰ দেবনাথ পিতাৰ নাম: দীনেশ চন্দ্ৰ দেবনাথ ঘৰ নং : 291 বয়স : 33 লিঙ্গ : পুৰুষ	GJF0003302 ফটো উপলব্ধ	291 নাম : সুভোজীত দেবনাথ পিতাৰ নাম: সুশান্ত দেবনাথ ঘৰ নং : 271 বয়স : 20 লিঙ্গ : পুৰুষ	PEI0002014 ফটো উপলব্ধ
292 নাম : উষা দেবনাথ স্বামীৰ নাম: সূৰ্য্যকান্ত দেবনাথ ঘৰ নং : 292 বয়স : 75 লিঙ্গ : মহিলা	GJF0003303 ফটো উপলব্ধ	293 নাম : নাৰায়ন দেবনাথ পিতাৰ নাম: সূৰ্য্যকান্ত দেবনাথ ঘৰ নং : 292 বয়স : 54 লিঙ্গ : পুৰুষ	GJF0003304 ফটো উপলব্ধ	294 নাম : বিশেষুৰ দেবনাথ পিতাৰ নাম: সূৰ্য্যকান্ত দেবনাথ ঘৰ নং : 292 বয়স : 42 লিঙ্গ : পুৰুষ	GJF0003305 ফটো উপলব্ধ
295 নাম : বাসনা দেবনাথ স্বামীৰ নাম: নাৰায়ন দেবনাথ ঘৰ নং : 292 বয়স : 38 লিঙ্গ : মহিলা	GJF0003306 ফটো উপলব্ধ	296 নাম : বীনা বানী দেবনাথ স্বামীৰ নাম: বিশেষুৰ দেৱনাথ ঘৰ নং : 292 বয়স : 27 লিঙ্গ : মহিলা	GJF0491589 ফটো উপলব্ধ	297 নাম : নীতীশ চন্দ্ৰ দেবনাথ পিতাৰ নাম: যোগেশ চন্দ্ৰ দেৱনাথ ঘৰ নং : 293 বয়স : 54 লিঙ্গ : পুৰুষ	GJF0408328 ফটো উপলব্ধ
298 নাম : সাৰ্ভজিনা খাতুন পিতাৰ নাম: হজৰত আলী ঘৰ নং : 273 বয়স : 26 লিঙ্গ : মহিলা	GJF0496711 ফটো উপলব্ধ	299 নাম : সুনিল বৰ্মন পিতাৰ নাম: শিশু বৰ্মন ঘৰ নং : 298 বয়স : 60 লিঙ্গ : পুৰুষ	GJF0003308 ফটো উপলব্ধ	300 নাম : ভাৰতী বীলা বৰ্মনী স্বামীৰ নাম: সুনিল বৰ্মন ঘৰ নং : 298 বয়স : 55 লিঙ্গ : মহিলা	GJF0003309 ফটো উপলব্ধ



301 নাম : সুজিত বৰ্মন পিতাৰ নাম: সুনীল বৰ্মন ঘৰ নং : ২৭৪ বয়স : 32 লিঙ্গ : পুৰুষ	GJF0003310 ফটো উপলব্ধ	302 নাম : পৰিতোষ দেবনাথ পিতাৰ নাম: গনেশ দেবনাথ ঘৰ নং : ২৭৫ বয়স : 50 লিঙ্গ : পুৰুষ	GJF0003311 ফটো উপলব্ধ	303 নাম : অনিমা দেবনাথ স্বামীৰ নাম: পৰিতোষ দেবনাথ ঘৰ নং : ২৭৫ বয়স : 44 লিঙ্গ : মহিলা	GJF0003312 ফটো উপলব্ধ
304 নাম : নিতাই দেবনাথ পিতাৰ নাম: পৰিতোষ দেবনাথ ঘৰ নং : 275 বয়স : 23 লিঙ্গ : পুৰুষ	GJF0586461 ফটো উপলব্ধ	305 নাম : গোবিন্দ দেবনাথ পিতাৰ নাম: প্ৰানবন্ধু দেবনাথ ঘৰ নং : ২৭৬ বয়স : 39 লিঙ্গ : পুৰুষ	GJF0003314 ফটো উপলব্ধ	306 নাম : সৰসতী দেবনাথ স্বামীৰ নাম: গোবিন্দ দেবনাথ ঘৰ নং : 276 বয়স : 31 লিঙ্গ : মহিলা	GJF0256735 ফটো উপলব্ধ
307 নাম : ধনেশ্বৰ ৰায় পিতাৰ নাম: পঙ্কি বৰ্মন ঘৰ নং : ২৭৭ বয়স : 67 লিঙ্গ : পুৰুষ	GJF0003315 ফটো উপলব্ধ	308 নাম : সৰোদিনী ৰায় স্বামীৰ নাম: ধনেশ্বৰ ৰায় ঘৰ নং : ২৭৭ বয়স : 55 লিঙ্গ : মহিলা	GJF0003316 ফটো উপলব্ধ	309 নাম : ৰঞ্জন ৰায় পিতাৰ নাম: ধনেশ্বৰ ৰায় ঘৰ নং : ২৭৭ বয়স : 39 লিঙ্গ : পুৰুষ	GJF0003317 ফটো উপলব্ধ
310 নাম : জয়ন্ত ৰায় পিতাৰ নাম: ধনেশ্বৰ ৰায় ঘৰ নং : ২৭৭ বয়স : 32 লিঙ্গ : পুৰুষ	GJF0003318 ফটো উপলব্ধ	311 নাম : খোকা ৰায় পিতাৰ নাম: পঙ্কি বৰ্মন ঘৰ নং : ২৭৮ বয়স : 65 লিঙ্গ : পুৰুষ	GJF0003320 ফটো উপলব্ধ	312 নাম : অনিমা দেবনাথ স্বামীৰ নাম: সুনীল দেবনাথ ঘৰ নং : ২৭৮ বয়স : 63 লিঙ্গ : মহিলা	GJF0003321 ফটো উপলব্ধ
313 নাম : মমতা ৰায় স্বামীৰ নাম: খোকা ৰায় ঘৰ নং : ২৭৮ বয়স : 51 লিঙ্গ : মহিলা	GJF0003322 ফটো উপলব্ধ	314 নাম : মিঠুন দেবনাথ পিতাৰ নাম: সুনীল দেবনাথ ঘৰ নং : ২৭৮ বয়স : 38 লিঙ্গ : পুৰুষ	GJF0003323 ফটো উপলব্ধ	315 নাম : ৰাম্পা দেবনাথ স্বামীৰ নাম: মিঠুন দেবনাথ ঘৰ নং : 278 বয়স : 29 লিঙ্গ : মহিলা	GJF0257568 ফটো উপলব্ধ
316 নাম : সূশান্ত ৰায় পিতাৰ নাম: খোকা ৰায় ঘৰ নং : ২৭৮ বয়স : 27 লিঙ্গ : পুৰুষ	GJF0409599 ফটো উপলব্ধ	# 317 নাম : শ্যামলী ৰায় স্বামীৰ নাম: সূশান্ত ৰায় ঘৰ নং : 278 বয়স : 22 লিঙ্গ : মহিলা	GJF1312149 ফটো উপলব্ধ	318 নাম : গালো ৰায় স্বামীৰ নাম: হাৰাধন ৰায় ঘৰ নং : ২৭৯ বয়স : 64 লিঙ্গ : মহিলা	GJF0003324 ফটো উপলব্ধ
319 নাম : দেবেশ্বৰী ৰায় স্বামীৰ নাম: মহেন্দ্ৰ ৰায় ঘৰ নং : ২৭৯ বয়স : 41 লিঙ্গ : মহিলা	GJF0003326 ফটো উপলব্ধ	320 নাম : ৰুমা ৰায় পিতাৰ নাম: মহেন্দ্ৰ ৰায় ঘৰ নং : 279 বয়স : 22 লিঙ্গ : মহিলা	GJF2082303 ফটো উপলব্ধ	321 নাম : আৰতী বৰ্মনী স্বামীৰ নাম: বাবুল বৰ্মন ঘৰ নং : ২৮০ বয়স : 46 লিঙ্গ : মহিলা	GJF0003327 ফটো উপলব্ধ
322 নাম : বৰুন চন্দ্ৰ বৰ্মন পিতাৰ নাম: বাবুল বৰ্মন ঘৰ নং : ২৮০ বয়স : 32 লিঙ্গ : পুৰুষ	GJF0003328 ফটো উপলব্ধ	323 নাম : তৰুন বৰ্মন পিতাৰ নাম: বাবুল বৰ্মন ঘৰ নং : ২৮০ বয়স : 31 লিঙ্গ : পুৰুষ	GJF5242693 ফটো উপলব্ধ	324 নাম : ৰূপালী ৰায় স্বামীৰ নাম: বৰুন চন্দ্ৰ বৰ্মন ঘৰ নং : ২৮০ বয়স : 27 লিঙ্গ : মহিলা	GJF0284281 ফটো উপলব্ধ
325 নাম : সাগৰিকা দাস স্বামীৰ নাম: তৰুন বৰ্মন ঘৰ নং : 280 বয়স : 20 লিঙ্গ : মহিলা	PEI0050872 ফটো উপলব্ধ	326 নাম : দীনা ৰায় স্বামীৰ নাম: গনেশ চন্দ্ৰ ৰায় ঘৰ নং : ২৮১ বয়স : 50 লিঙ্গ : মহিলা	GJF0003329 ফটো উপলব্ধ	327 নাম : কমল ৰায় পিতাৰ নাম: গনেশ চন্দ্ৰ ৰায় ঘৰ নং : ২৮১ বয়স : 34 লিঙ্গ : পুৰুষ	GJF0003330 ফটো উপলব্ধ
328 নাম : বিজুলী ৰায় স্বামীৰ নাম: কমল ৰায় ঘৰ নং : ২৮১ বয়স : 33 লিঙ্গ : মহিলা	GJF5243130 ফটো উপলব্ধ	329 নাম : শ্যামল ৰায় পিতাৰ নাম: গনেশ ৰায় ঘৰ নং : ২৮১ বয়স : 32 লিঙ্গ : পুৰুষ	GJF5242897 ফটো উপলব্ধ	330 নাম : সুকাৰু বৰ্মন পিতাৰ নাম: টেপৰা বৰ্মন ঘৰ নং : ২৮২ বয়স : 65 লিঙ্গ : পুৰুষ	GJF0003331 ফটো উপলব্ধ



331 নাম : জ্যোৎস্না বৰ্মন স্বামীৰ নাম : সুকাৰু বৰ্মন ঘৰ নং : ২৮২ বয়স : 55 লিঙ্গ : মহিলা	GJF0003332 ফটো উপলব্ধ	332 নাম : দীপক বৰ্মন পিতাৰ নাম : সুকাৰু বৰ্মন ঘৰ নং : ২৮২ বয়স : 34 লিঙ্গ : পুৰুষ	GJF0003333 ফটো উপলব্ধ	333 নাম : বিজলী বৰ্মন স্বামীৰ নাম : দীপক বৰ্মন ঘৰ নং : ২৮২ বয়স : 31 লিঙ্গ : মহিলা	GJF5243016 ফটো উপলব্ধ
334 নাম : নীপক বৰ্মন পিতাৰ নাম : সুকাৰু বৰ্মন ঘৰ নং : ২৮২ বয়স : 30 লিঙ্গ : পুৰুষ	GJF0225003 ফটো উপলব্ধ	335 নাম : সিপক বৰ্মন পিতাৰ নাম : সুকাৰু বৰ্মন ঘৰ নং : ২৮২ বয়স : 30 লিঙ্গ : পুৰুষ	GJF5242955 ফটো উপলব্ধ	336 নাম : দিপালী ৰায় স্বামীৰ নাম : সিপক বৰ্মন ঘৰ নং : 282 বয়স : 20 লিঙ্গ : মহিলা	PEI0100958 ফটো উপলব্ধ
337 নাম : বাসন্তী শীল স্বামীৰ নাম : উপেন শীল ঘৰ নং : ২৮৩ বয়স : 64 লিঙ্গ : মহিলা	GJF0003334 ফটো উপলব্ধ	338 নাম : বিমল শীল পিতাৰ নাম : বাসন্তী শীল ঘৰ নং : ২৮৩ বয়স : 39 লিঙ্গ : পুৰুষ	GJF0003335 ফটো উপলব্ধ	339 নাম : পূৰ্ণশীল মাতৃৰ নাম : বাসন্তী শীল ঘৰ নং : ২৮৩ বয়স : 34 লিঙ্গ : পুৰুষ	GJF0003336 ফটো উপলব্ধ
340 নাম : শ্যামলী ৰায় স্বামীৰ নাম : পূৰ্ণ শীল ঘৰ নং : ২৮৩ বয়স : 30 লিঙ্গ : মহিলা	GJF1893318 ফটো উপলব্ধ	341 নাম : সীতাৰাম ৰায় পিতাৰ নাম : হেদলাৰাম ঘৰ নং : ২৮৪ বয়স : 80 লিঙ্গ : পুৰুষ	GJF0003337 ফটো উপলব্ধ	342 নাম : মনি ৰায় পিতাৰ নাম : লোকনাথ ৰায় ঘৰ নং : ২৮৪ বয়স : 60 লিঙ্গ : মহিলা	GJF0003339 ফটো উপলব্ধ
343 নাম : তুলো ৰায় পিতাৰ নাম : সীতাৰাম ৰায় ঘৰ নং : ২৮৪ বয়স : 52 লিঙ্গ : মহিলা	GJF0003340 ফটো উপলব্ধ	344 নাম : মণ্টু ৰায় পিতাৰ নাম : সীতাৰাম ৰায় ঘৰ নং : ২৮৪ বয়স : 49 লিঙ্গ : পুৰুষ	GJF0003341 ফটো উপলব্ধ	345 নাম : বন্টু ৰায় পিতাৰ নাম : সীতাৰাম ৰায় ঘৰ নং : ২৮৪ বয়স : 45 লিঙ্গ : পুৰুষ	GJF0003342 ফটো উপলব্ধ
346 নাম : মিনতি ৰায় স্বামীৰ নাম : মণ্টু ৰায় ঘৰ নং : ২৮৪ বয়স : 43 লিঙ্গ : মহিলা	GJF0003343 ফটো উপলব্ধ	347 নাম : হেমো ৰায় স্বামীৰ নাম : বন্টু ৰায় ঘৰ নং : ২৮৪ বয়স : 37 লিঙ্গ : মহিলা	GJF0003344 ফটো উপলব্ধ	348 নাম : মণীন্দ্র নাথ ৰায় পিতাৰ নাম : কমলেশ্বৰ ৰায় ঘৰ নং : 284 বয়স : 25 লিঙ্গ : পুৰুষ	GJF0582775 ফটো উপলব্ধ
349 নাম : সোনালী বৰ্মন স্বামীৰ নাম : শ্যামল ৰায় ঘৰ নং : 284 বয়স : 23 লিঙ্গ : মহিলা	GJF2100485 ফটো উপলব্ধ	350 নাম : শেফালী বালা ৰায় স্বামীৰ নাম : মণীন্দ্র নাথ ৰায় ঘৰ নং : 284 বয়স : 22 লিঙ্গ : মহিলা	GJF2092567 ফটো উপলব্ধ	351 নাম : দীপ ৰায় পিতাৰ নাম : মণ্টু ৰায় ঘৰ নং : 284 বয়স : 19 লিঙ্গ : পুৰুষ	PEI0084863 ফটো উপলব্ধ
352 নাম : শ্যামল ৰায় পিতাৰ নাম : কমলেশ্বৰ ৰায় ঘৰ নং : ২৮৪ক বয়স : 27 লিঙ্গ : পুৰুষ	GJF0411447 ফটো উপলব্ধ	353 নাম : কমলেশ্বৰ ৰায় পিতাৰ নাম : ধণ্ডলা ৰায় ঘৰ নং : ২৮৪ক বয়স : 52 লিঙ্গ : পুৰুষ	GJF0003345 ফটো উপলব্ধ	354 নাম : শেফালী ৰায় স্বামীৰ নাম : কমলেশ্বৰ ৰায় ঘৰ নং : ২৮৪ক বয়স : 42 লিঙ্গ : মহিলা	GJF0003346 ফটো উপলব্ধ
355 নাম : অনিল বৰ্মন পিতাৰ নাম : টেপৰা বৰ্মন ঘৰ নং : ২৮৬ বয়স : 59 লিঙ্গ : পুৰুষ	GJF0003347 ফটো উপলব্ধ	356 নাম : সুশীল বৰ্মন পিতাৰ নাম : টেপৰা বৰ্মন ঘৰ নং : ২৮৬ বয়স : 56 লিঙ্গ : পুৰুষ	GJF0003348 ফটো উপলব্ধ	357 নাম : বালো বৰ্মনী স্বামীৰ নাম : সুশীল বৰ্মন ঘৰ নং : ২৮৬ বয়স : 46 লিঙ্গ : মহিলা	GJF0003349 ফটো উপলব্ধ
358 নাম : শেফালী বৰ্মন স্বামীৰ নাম : অনিল বৰ্মন ঘৰ নং : ২৮৬ বয়স : 45 লিঙ্গ : মহিলা	GJF0003350 ফটো উপলব্ধ	359 নাম : চিৰঞ্জিত বৰ্মন পিতাৰ নাম : সুশীল বৰ্মন ঘৰ নং : ২৮৬ বয়স : 27 লিঙ্গ : পুৰুষ	GJF0224394 ফটো উপলব্ধ	360 নাম : বিশ্বজীত বৰ্মন পিতাৰ নাম : অনিল বৰ্মন ঘৰ নং : ২৮৬ বয়স : 19 লিঙ্গ : পুৰুষ	PEI0095000 ফটো উপলব্ধ



361 নাম : ধনজয় বৰ্মন পিতাৰ নাম: সুনীল বৰ্মন ঘৰ নং : 286 বয়স : 19 লিঙ্গ : পুৰুষ	PEI0120204 ফটো উপলব্ধ	362 নাম : বাসন্তী অধিকাৰী স্বামীৰ নাম: হুলু ঘৰ নং : 2৮৭ বয়স : 60 লিঙ্গ : মহিলা	GJF5237354 ফটো উপলব্ধ	363 নাম : উপেন বৰ্মন পিতাৰ নাম: ডিকিল বৰ্মন ঘৰ নং : 2৮৮ বয়স : 66 লিঙ্গ : পুৰুষ	GJF0003351 ফটো উপলব্ধ
364 নাম : ললিতা বৰ্মনী স্বামীৰ নাম: উপেন বৰ্মন ঘৰ নং : 2৮৮ বয়স : 58 লিঙ্গ : মহিলা	GJF0003352 ফটো উপলব্ধ	365 নাম : শিব বৰ্মন পিতাৰ নাম: উপেন বৰ্মন ঘৰ নং : 2৮৮ বয়স : 37 লিঙ্গ : পুৰুষ	GJF0003353 ফটো উপলব্ধ	366 নাম : দীপু বৰ্মন পিতাৰ নাম: উপেন বৰ্মন ঘৰ নং : 2৮৮ বয়স : 35 লিঙ্গ : পুৰুষ	GJF0003354 ফটো উপলব্ধ
367 নাম : বাবলি ৰায় স্বামীৰ নাম: শিবু বৰ্মন ঘৰ নং : 288 বয়স : 26 লিঙ্গ : মহিলা	GJF0548925 ফটো উপলব্ধ	368 নাম : ভাৰতী শীল স্বামীৰ নাম: কঠিয়া শীল ঘৰ নং : 2৮৯ বয়স : 80 লিঙ্গ : মহিলা	GJF0003355 ফটো উপলব্ধ	369 নাম : নুপেন শীল পিতাৰ নাম: কঠিয়া শীল ঘৰ নং : 2৮৯ বয়স : 55 লিঙ্গ : পুৰুষ	GJF0003356 ফটো উপলব্ধ
370 নাম : মমতা শীল স্বামীৰ নাম: নুপেন শীল ঘৰ নং : 2৮৯ বয়স : 45 লিঙ্গ : মহিলা	GJF0003357 ফটো উপলব্ধ	371 নাম : অনাদি বাৰ্মন স্বামীৰ নাম: উত্তম বাৰ্মন ঘৰ নং : ২৯০ক বয়স : 44 লিঙ্গ : মহিলা	GJF0003358 ফটো উপলব্ধ	372 নাম : বৃদি ৰায় স্বামীৰ নাম: শতীশচন্দ্ৰ ৰায় ঘৰ নং : ২৯১ বয়স : 56 লিঙ্গ : মহিলা	GJF0003359 ফটো উপলব্ধ
373 নাম : বৰ্ণা ৰায় স্বামীৰ নাম: পংকজ ৰায় ঘৰ নং : ২৯১ বয়স : 36 লিঙ্গ : মহিলা	GJF0228460 ফটো উপলব্ধ	# 374 নাম : পংকজ ৰায় পিতাৰ নাম: সতীশ চন্দ্ৰ ৰায় ঘৰ নং : ২৯১ বয়স : 35 লিঙ্গ : পুৰুষ	GJF0003360 ফটো উপলব্ধ	375 নাম : বত্ৰেশ্বৰ ৰায় পিতাৰ নাম: পানুৰাম ৰায় ঘৰ নং : ২৯২ বয়স : 55 লিঙ্গ : পুৰুষ	GJF0003361 ফটো উপলব্ধ
376 নাম : গীতা ৰায় স্বামীৰ নাম: বত্ৰেশ্বৰ ৰায় ঘৰ নং : ২৯২ বয়স : 50 লিঙ্গ : মহিলা	GJF5237536 ফটো উপলব্ধ	377 নাম : দীনেশ ৰায় পিতাৰ নাম: বত্ৰেশ্বৰ ৰায় ঘৰ নং : ২৯২ বয়স : 33 লিঙ্গ : পুৰুষ	GJF0003362 ফটো উপলব্ধ	378 নাম : হৰিশ ৰায় পিতাৰ নাম: বত্ৰেশ্বৰ ৰায় ঘৰ নং : 292 বয়স : 30 লিঙ্গ : পুৰুষ	GJF0262469 ফটো উপলব্ধ
379 নাম : দলিন্দ্ৰ ৰায় পিতাৰ নাম: বত্ৰেশ্বৰ ৰায় ঘৰ নং : ২৯২ক বয়স : 28 লিঙ্গ : পুৰুষ	GJF0228072 ফটো উপলব্ধ	380 নাম : নিলকমল বৰ্মন পিতাৰ নাম: দিনোবন্ধু বৰ্মন ঘৰ নং : ২৯২ বয়স : 26 লিঙ্গ : পুৰুষ	GJF0445924 ফটো উপলব্ধ	381 নাম : ৰাজীৱ বৰ্মন পিতাৰ নাম: দিনোবন্ধু বৰ্মন ঘৰ নং : 292 ক বয়স : 21 লিঙ্গ : পুৰুষ	PEI0042010 ফটো উপলব্ধ
382 নাম : দিনোবন্ধু বৰ্মন পিতাৰ নাম: ধীৰ বৰ্মন ঘৰ নং : ২৯২ক বয়স : 50 লিঙ্গ : পুৰুষ	GJF0003363 ফটো উপলব্ধ	383 নাম : পূৰ্ণিমা বৰ্মন স্বামীৰ নাম: দিনোবন্ধু বৰ্মন ঘৰ নং : ২৯২ক বয়স : 39 লিঙ্গ : মহিলা	GJF0003364 ফটো উপলব্ধ	384 নাম : বিষ্ণু অধিকাৰী পিতাৰ নাম: যোগেন্দ্ৰ অধিকাৰী ঘৰ নং : ২৯৩ বয়স : 45 লিঙ্গ : পুৰুষ	GJF0003366 ফটো উপলব্ধ
385 নাম : মাম্পি অধিকাৰী স্বামীৰ নাম: বিষ্ণু অধিকাৰী ঘৰ নং : ২৯৩ বয়স : 38 লিঙ্গ : মহিলা	GJF0003367 ফটো উপলব্ধ	386 নাম : দিপাংকৰ অধিকাৰী পিতাৰ নাম: বিষ্ণু অধিকাৰী ঘৰ নং : 293 বয়স : 20 লিঙ্গ : পুৰুষ	PEI0041350 ফটো উপলব্ধ	387 নাম : তিলেশ্বৰী অধিকাৰী স্বামীৰ নাম: বিপিন চন্দ্ৰ অধিকাৰী ঘৰ নং : ২৯৪ বয়স : 72 লিঙ্গ : মহিলা	GJF0003369 ফটো উপলব্ধ
388 নাম : শিব নাথ অধিকাৰী পিতাৰ নাম: বিপিন চন্দ্ৰ অধিকাৰী ঘৰ নং : ২৯৪ বয়স : 45 লিঙ্গ : পুৰুষ	GJF0003370 ফটো উপলব্ধ	389 নাম : জয়মতী অধিকাৰী স্বামীৰ নাম: শিবু নাথ অধিকাৰী ঘৰ নং : ২৯৪ বয়স : 41 লিঙ্গ : মহিলা	GJF0003371 ফটো উপলব্ধ	390 নাম : জগদীশ অধিকাৰী পিতাৰ নাম: বিপিন চন্দ্ৰ অধিকাৰী ঘৰ নং : ২৯৪ বয়স : 39 লিঙ্গ : পুৰুষ	GJF0003372 ফটো উপলব্ধ



391 নাম : অনামিকা অধিকাৰী স্বামীৰ নাম: জগদীশ অধিকাৰী ঘৰ নং : 294 বয়স : 34 লিঙ্গ : মহিলা	GJF0262907 ফটো উপলব্ধ	392 নাম : মনোৰঞ্জন দেবনাথ পিতাৰ নাম: দীনেশ দেবনাথ ঘৰ নং : ২৯৬ বয়স : 65 লিঙ্গ : পুৰুষ	GJF0003373 ফটো উপলব্ধ	393 নাম : নিৰঞ্জন দেবনাথ পিতাৰ নাম: দীনেশ দেবনাথ ঘৰ নং : ২৯৬ বয়স : 60 লিঙ্গ : পুৰুষ	GJF0003374 ফটো উপলব্ধ
394 নাম : দিপালী দেবনাথ স্বামীৰ নাম: মনোৰঞ্জন দেবনাথ ঘৰ নং : ২৯৬ বয়স : 50 লিঙ্গ : মহিলা	GJF0003375 ফটো উপলব্ধ	395 নাম : দুলালী দেবনাথ স্বামীৰ নাম: নিৰঞ্জন দেবনাথ ঘৰ নং : ২৯৬ বয়স : 49 লিঙ্গ : মহিলা	GJF0003376 ফটো উপলব্ধ	396 নাম : ৰতন দেবনাথ পিতাৰ নাম: মনোৰঞ্জন দেবনাথ ঘৰ নং : ২৯৬ বয়স : 27 লিঙ্গ : পুৰুষ	GJF0414045 ফটো উপলব্ধ
397 নাম : সুৰোজ দেবনাথ পিতাৰ নাম: নিৰঞ্জন দেবনাথ ঘৰ নং : ২৯৬ বয়স : 25 লিঙ্গ : পুৰুষ	GJF0447532 ফটো উপলব্ধ	398 নাম : গীৰোবালা ৰায় স্বামীৰ নাম: খগেন চন্দ্ৰ ৰায় ঘৰ নং : ২৯৭ বয়স : 70 লিঙ্গ : মহিলা	GJF0003377 ফটো উপলব্ধ	399 নাম : পৰেশ চন্দ্ৰ ৰায় পিতাৰ নাম: খগেন চন্দ্ৰ ৰায় ঘৰ নং : ২৯৭ বয়স : 48 লিঙ্গ : পুৰুষ	GJF0003378 ফটো উপলব্ধ
400 নাম : ভজনা বালা ৰায় স্বামীৰ নাম: পৰেশ চন্দ্ৰ ৰায় ঘৰ নং : ২৯৭ বয়স : 35 লিঙ্গ : মহিলা	GJF5243049 ফটো উপলব্ধ	401 নাম : হলেশ্বৰী ৰায় স্বামীৰ নাম: সুকাৰু ৰায় ঘৰ নং : ২৯৮ বয়স : 60 লিঙ্গ : মহিলা	GJF0003379 ফটো উপলব্ধ	402 নাম : দিপু ৰায় পিতাৰ নাম: সুকাৰু ৰায় ঘৰ নং : ২৯৮ বয়স : 38 লিঙ্গ : মহিলা	GJF0003380 ফটো উপলব্ধ
403 নাম : টোপেশ্বৰ বৰ্মন পিতাৰ নাম: কন্ট বৰ্মন ঘৰ নং : ২৯৯ বয়স : 57 লিঙ্গ : পুৰুষ	GJF0003381 ফটো উপলব্ধ	404 নাম : তুলেশ্বৰী বৰ্মন স্বামীৰ নাম: টোপেশ্বৰ বৰ্মন ঘৰ নং : ২৯৯ বয়স : 51 লিঙ্গ : মহিলা	GJF0003382 ফটো উপলব্ধ	405 নাম : ৰমনী বৰ্মন পিতাৰ নাম: টোপেশ্বৰ বৰ্মন ঘৰ নং : ২৯৯ বয়স : 37 লিঙ্গ : পুৰুষ	GJF0003383 ফটো উপলব্ধ
406 নাম : তপন কুমাৰ বৰ্মন পিতাৰ নাম: টোপেশ্বৰ বৰ্মন ঘৰ নং : ২৯৯ বয়স : 34 লিঙ্গ : পুৰুষ	GJF0003384 ফটো উপলব্ধ	407 নাম : একাদশী ৰায় পিতাৰ নাম: হৰিদাশ ৰায় ঘৰ নং : 299 বয়স : 33 লিঙ্গ : মহিলা	GJF2036320 ফটো উপলব্ধ	408 নাম : দিলীপ বৰ্মন পিতাৰ নাম: যাত্ৰা বৰ্মন ঘৰ নং : ৩০০ বয়স : 34 লিঙ্গ : পুৰুষ	GJF0003386 ফটো উপলব্ধ
409 নাম : নিখিল বৰ্মন পিতাৰ নাম: যাত্ৰা বৰ্মন ঘৰ নং : ৩০০ বয়স : 33 লিঙ্গ : পুৰুষ	GJF0003387 ফটো উপলব্ধ	410 নাম : সম্পা ৰায় স্বামীৰ নাম: দিলীপ বৰ্মন ঘৰ নং : ৩০০ বয়স : 27 লিঙ্গ : মহিলা	GJF0415877 ফটো উপলব্ধ	411 নাম : গীতা বৰ্মনী স্বামীৰ নাম: কেষ্টকান্ত বৰ্মন ঘৰ নং : ৩০১ বয়স : 70 লিঙ্গ : মহিলা	GJF0003388 ফটো উপলব্ধ
412 নাম : ললিতা বৰ্মন স্বামীৰ নাম: কালীকান্ত বৰ্মন ঘৰ নং : ৩০২ বয়স : 39 লিঙ্গ : মহিলা	GJF0003389 ফটো উপলব্ধ	413 নাম : বিশাল বৰ্মন পিতাৰ নাম: কালি কান্ত বৰ্মন ঘৰ নং : 302 বয়স : 19 লিঙ্গ : পুৰুষ	PEI0127787 ফটো উপলব্ধ	E 414 নাম : গোবিন্দ বৰ্মন পিতাৰ নাম: শ্ৰেমানন্দ বৰ্মন ঘৰ নং : ৩০৫ বয়স : 68 লিঙ্গ : পুৰুষ	GJF0003391 ফটো উপলব্ধ
415 নাম : জ্যোৎস্না বৰ্মন স্বামীৰ নাম: গোবিন্দ বৰ্মন ঘৰ নং : ৩০৫ বয়স : 58 লিঙ্গ : মহিলা	GJF0003392 ফটো উপলব্ধ	416 নাম : সুধীৰ বৰ্মন পিতাৰ নাম: গোবিন্দ বৰ্মন ঘৰ নং : ৩০৫ বয়স : 38 লিঙ্গ : পুৰুষ	GJF0003393 ফটো উপলব্ধ	417 নাম : অধিৰ চন্দ্ৰ বৰ্মন পিতাৰ নাম: গোবিন্দ বৰ্মন ঘৰ নং : ৩০৫ বয়স : 36 লিঙ্গ : পুৰুষ	GJF0003394 ফটো উপলব্ধ
418 নাম : সোনেকা বৰ্মন স্বামীৰ নাম: সুধীৰ বৰ্মন ঘৰ নং : ৩০৫ বয়স : 35 লিঙ্গ : মহিলা	GJF0003395 ফটো উপলব্ধ	419 নাম : সাবিত্ৰীবালা বৰ্মন স্বামীৰ নাম: অধিৰ চন্দ্ৰ বৰ্মন ঘৰ নং : 305 বয়স : 34 লিঙ্গ : মহিলা	GJF0266635 ফটো উপলব্ধ	420 নাম : ধনঞ্জয় বৰ্মন পিতাৰ নাম: সুধীৰ বৰ্মন ঘৰ নং : 305 বয়স : 23 লিঙ্গ : পুৰুষ	GJF0579110 ফটো উপলব্ধ





421 নাম : সঞ্জয় বৰ্মন পিতাৰ নাম: সুধীৰ বৰ্মন ঘৰ নং : 305 বয়স : 20 লিঙ্গ : পুৰুষ	PEI0028902 ফটো উপলব্ধ	422 নাম : প্ৰীতি পণ্ডিত বৰ্মন স্বামীৰ নাম: ধনঞ্জয় বৰ্মন ঘৰ নং : 305 বয়স : 20 লিঙ্গ : মহিলা	PEI0059261 ফটো উপলব্ধ	423 নাম : দীনোবালা বৰ্মনী স্বামীৰ নাম: নগেন বৰ্মন ঘৰ নং : 306 বয়স : 68 লিঙ্গ : মহিলা	GJF0003397 ফটো উপলব্ধ
424 নাম : আনন্দ বৰ্মন পিতাৰ নাম: প্ৰেমানন্দ বৰ্মন ঘৰ নং : 309 বয়স : 62 লিঙ্গ : পুৰুষ	GJF5237912 ফটো উপলব্ধ	425 নাম : সুকোমই বৰ্মন স্বামীৰ নাম: আনন্দ বৰ্মন ঘৰ নং : 309 বয়স : 51 লিঙ্গ : মহিলা	GJF0003398 ফটো উপলব্ধ	426 নাম : কাৰ্তিক বৰ্মন পিতাৰ নাম: আনন্দ বৰ্মন ঘৰ নং : 309 বয়স : 34 লিঙ্গ : পুৰুষ	GJF5243038 ফটো উপলব্ধ
427 নাম : পিংকি ৰায় স্বামীৰ নাম: কাৰ্তিক বৰ্মন ঘৰ নং : 307 বয়স : 25 লিঙ্গ : মহিলা	GJF0587014 ফটো উপলব্ধ	428 নাম : অনিমা বৰ্মনী স্বামীৰ নাম: মানিক বৰ্মন ঘৰ নং : 308 বয়স : 52 লিঙ্গ : মহিলা	GJF0003400 ফটো উপলব্ধ	429 নাম : সুবল বৰ্মন পিতাৰ নাম: মানিক বৰ্মন ঘৰ নং : 308 বয়স : 36 লিঙ্গ : পুৰুষ	GJF0003401 ফটো উপলব্ধ
430 নাম : জগদীশ বৰ্মন পিতাৰ নাম: মানিক বৰ্মন ঘৰ নং : 308 বয়স : 35 লিঙ্গ : পুৰুষ	GJF0003402 ফটো উপলব্ধ	431 নাম : জ্যোত্সনা ৰায় স্বামীৰ নাম: জগদীশ বৰ্মন ঘৰ নং : 308 বয়স : 30 লিঙ্গ : মহিলা	GJF0527341 ফটো উপলব্ধ	432 নাম : হৰিদাস বৰ্মন পিতাৰ নাম: মানিক বৰ্মন ঘৰ নং : 308 বয়স : 29 লিঙ্গ : পুৰুষ	GJF0267385 ফটো উপলব্ধ
433 নাম : সুনতী অধিকাৰী স্বামীৰ নাম: শৈলেশ অধিকাৰী ঘৰ নং : 309 বয়স : 42 লিঙ্গ : মহিলা	GJF0003404 ফটো উপলব্ধ	434 নাম : শৈলেশ অধিকাৰী পিতাৰ নাম: হিতেন অধিকাৰী ঘৰ নং : 309 বয়স : 42 লিঙ্গ : পুৰুষ	GJF0003403 ফটো উপলব্ধ	435 নাম : সুস্মিতা অধিকাৰী পিতাৰ নাম: শৈলাশ অধিকাৰী ঘৰ নং : 309 বয়স : 23 লিঙ্গ : মহিলা	GJF2095651 ফটো উপলব্ধ
436 নাম : ধৰ্ব অধিকাৰী পিতাৰ নাম: শৈলেশ অধিকাৰী ঘৰ নং : 309 বয়স : 19 লিঙ্গ : পুৰুষ	PEI0102608 ফটো উপলব্ধ	437 নাম : অন্ন বৰ্মনী স্বামীৰ নাম: কানু বৰ্মন ঘৰ নং : 310 বয়স : 68 লিঙ্গ : মহিলা	GJF0003405 ফটো উপলব্ধ	438 নাম : নন্দ বৰ্মন পিতাৰ নাম: কানু বৰ্মন ঘৰ নং : 310 বয়স : 45 লিঙ্গ : পুৰুষ	GJF0003406 ফটো উপলব্ধ
439 নাম : মুনী বৰ্মনী স্বামীৰ নাম: নন্দ বৰ্মন ঘৰ নং : 310 বয়স : 41 লিঙ্গ : মহিলা	GJF0003407 ফটো উপলব্ধ	440 নাম : সঞ্জিত বিশ্বাস পিতাৰ নাম: প্ৰোফুলা বিশ্বাস ঘৰ নং : 310 বয়স : 25 লিঙ্গ : পুৰুষ	GJF0551606 ফটো উপলব্ধ	441 নাম : ৰূপক বৰ্মন পিতাৰ নাম: নন্দ বৰ্মন ঘৰ নং : 310 বয়স : 19 লিঙ্গ : পুৰুষ	PEI0100347 ফটো উপলব্ধ
442 নাম : গাট ৰায় পিতাৰ নাম: খগেন ৰায় ঘৰ নং : 311 বয়স : 58 লিঙ্গ : পুৰুষ	GJF0003408 ফটো উপলব্ধ	443 নাম : দুপৰী ৰায় স্বামীৰ নাম: নলেশ্বৰ ৰায় ঘৰ নং : 311 বয়স : 54 লিঙ্গ : মহিলা	GJF0003409 ফটো উপলব্ধ	444 নাম : বাসন্তী ৰায় স্বামীৰ নাম: গাট ৰায় ঘৰ নং : 311 বয়স : 44 লিঙ্গ : মহিলা	GJF0003410 ফটো উপলব্ধ
445 নাম : গবিন্দ ৰায় পিতাৰ নাম: নলেশ্বৰ ৰায় ঘৰ নং : 311 বয়স : 24 লিঙ্গ : পুৰুষ	GJF0564906 ফটো উপলব্ধ	446 নাম : ভয়া বৰ্মন পিতাৰ নাম: ৰবি বৰ্মন ঘৰ নং : 312 বয়স : 60 লিঙ্গ : পুৰুষ	GJF0003411 ফটো উপলব্ধ	447 নাম : নেতী বৰ্মনী স্বামীৰ নাম: ভয়া বৰ্মন ঘৰ নং : 312 বয়স : 48 লিঙ্গ : মহিলা	GJF0003412 ফটো উপলব্ধ
448 নাম : ননীবালা ৰায় স্বামীৰ নাম: মনকুমাৰ ৰায় ঘৰ নং : 313 বয়স : 64 লিঙ্গ : মহিলা	GJF0003414 ফটো উপলব্ধ	449 নাম : বিপুল ৰায় পিতাৰ নাম: মনকুমাৰ ৰায় ঘৰ নং : 313 বয়স : 36 লিঙ্গ : পুৰুষ	GJF0003415 ফটো উপলব্ধ	450 নাম : বালিকা ৰায় স্বামীৰ নাম: বিপুল ৰায় ঘৰ নং : 313 বয়স : 26 লিঙ্গ : মহিলা	GJF0535393 ফটো উপলব্ধ



451 নাম : বিদু অধিকাৰী পিতাৰ নাম: বাচা অধিকাৰী ঘৰ নং : ৩১৪ বয়স : 58 লিঙ্গ : পুৰুষ	GJF0003416 ফটো উপলব্ধ	452 নাম : সুনীতা অধিকাৰী স্বামীৰ নাম: বিদু অধিকাৰী ঘৰ নং : ৩১৪ বয়স : 48 লিঙ্গ : মহিলা	GJF0003417 ফটো উপলব্ধ	453 নাম : কমল অধিকাৰী পিতাৰ নাম: বিদু অধিকাৰী ঘৰ নং : 314 বয়স : 29 লিঙ্গ : পুৰুষ	GJF0269126 ফটো উপলব্ধ
454 নাম : প্ৰসেনজিৎ অধিকাৰী পিতাৰ নাম: বিদু অধিকাৰী ঘৰ নং : ৩১৪ বয়স : 28 লিঙ্গ : পুৰুষ	GJF0225623 ফটো উপলব্ধ	455 নাম : সুবাস কুণ্ডু পিতাৰ নাম: হৰিমঙ্গল কুণ্ডু ঘৰ নং : ৩১৫ বয়স : 37 লিঙ্গ : পুৰুষ	GJF1893352 ফটো উপলব্ধ	456 নাম : সম্পা কুণ্ডু স্বামীৰ নাম: সুভাষ কুণ্ডু ঘৰ নং : ৩১৫ বয়স : 35 লিঙ্গ : মহিলা	GJF0224691 ফটো উপলব্ধ
457 নাম : প্ৰীতম কুণ্ডু পিতাৰ নাম: প্ৰকাশ কুণ্ডু ঘৰ নং : 315 বয়স : 19 লিঙ্গ : পুৰুষ	PEI0100719 ফটো উপলব্ধ	458 নাম : নাৰায়ন অধিকাৰী পিতাৰ নাম: ভোবেন অধিকাৰী ঘৰ নং : ৩১৬ বয়স : 60 লিঙ্গ : পুৰুষ	GJF0003421 ফটো উপলব্ধ	459 নাম : পুতুল অধিকাৰী স্বামীৰ নাম: নাৰায়ন অধিকাৰী ঘৰ নং : ৩১৬ বয়স : 50 লিঙ্গ : মহিলা	GJF5238186 ফটো উপলব্ধ
460 নাম : অনন্ত অধিকাৰী পিতাৰ নাম: নাৰায়ন অধিকাৰী ঘৰ নং : ৩১৬ বয়স : 36 লিঙ্গ : পুৰুষ	GJF0003422 ফটো উপলব্ধ	461 নাম : গৌৰাঙ্গ চন্দ্ৰ অধিকাৰী পিতাৰ নাম: নাৰায়ণ অধিকাৰী ঘৰ নং : ৩১৬ বয়স : 34 লিঙ্গ : পুৰুষ	GJF0003423 ফটো উপলব্ধ	462 নাম : বৰ্ণালী ৰায় পিতাৰ নাম: ধীৰেন্দ্ৰ নাথ ৰায় ঘৰ নং : 316 বয়স : 27 লিঙ্গ : মহিলা	GJF0192120 ফটো উপলব্ধ
463 নাম : লতিকা ৰায় স্বামীৰ নাম: গৌৰাঙ্গ চন্দ্ৰ অধিকাৰী ঘৰ নং : 316 বয়স : 23 লিঙ্গ : মহিলা	PEI0044412 ফটো উপলব্ধ	464 নাম : ৰবি বৰ্মন পিতাৰ নাম: টোৰা বৰ্মন ঘৰ নং : ৩১৭ বয়স : 65 লিঙ্গ : পুৰুষ	GJF0003424 ফটো উপলব্ধ	465 নাম : সুকো বৰ্মনী স্বামীৰ নাম: ৰবি বৰ্মন ঘৰ নং : ৩১৭ বয়স : 55 লিঙ্গ : মহিলা	GJF0003425 ফটো উপলব্ধ
466 নাম : অনীতা ৰায় স্বামীৰ নাম: সুবাল বাৰ্মন ঘৰ নং : 31 বয়স : 28 লিঙ্গ : মহিলা	GJF1113885 ফটো উপলব্ধ	467 নাম : শ্যামল বৰ্মন পিতাৰ নাম: কমলেশ্বৰ বৰ্মন ঘৰ নং : ৩১৮ বয়স : 26 লিঙ্গ : পুৰুষ	GJF0284141 ফটো উপলব্ধ	468 নাম : পিংকি বৰ্মন পিতাৰ নাম: কমলেশ্বৰ বৰ্মন ঘৰ নং : 318 বয়স : 20 লিঙ্গ : মহিলা	PEI0044016 ফটো উপলব্ধ
469 নাম : বাবুল বৰ্মন পিতাৰ নাম: বিষাদু বৰ্মন ঘৰ নং : ৩১৯ বয়স : 54 লিঙ্গ : পুৰুষ	GJF0003428 ফটো উপলব্ধ	470 নাম : অমল বৰ্মন পিতাৰ নাম: বাবুলু বৰ্মন ঘৰ নং : ৩১৯ বয়স : 27 লিঙ্গ : পুৰুষ	GJF0284190 ফটো উপলব্ধ	471 নাম : চন্দনা বৰ্মন পিতাৰ নাম: বাবুলু বৰ্মন ঘৰ নং : 319 বয়স : 21 লিঙ্গ : মহিলা	PEI0043927 ফটো উপলব্ধ
472 নাম : ঢোলা অধিকাৰী পিতাৰ নাম: ভোবেন অধিকাৰী ঘৰ নং : ৩২০ বয়স : 80 লিঙ্গ : পুৰুষ	GJF0003430 ফটো উপলব্ধ	473 নাম : ৰবিচন অধিকাৰী পিতাৰ নাম: ঢোলা অধিকাৰী ঘৰ নং : ৩২০ বয়স : 45 লিঙ্গ : পুৰুষ	GJF0003431 ফটো উপলব্ধ	474 নাম : মামণি অধিকাৰী স্বামীৰ নাম: ৰবিচন অধিকাৰী ঘৰ নং : ৩২০ বয়স : 34 লিঙ্গ : মহিলা	GJF1893307 ফটো উপলব্ধ
475 নাম : ফুলোবালা অধিকাৰী স্বামীৰ নাম: হৰিবালা অধিকাৰী ঘৰ নং : ৩২১ বয়স : 72 লিঙ্গ : মহিলা	GJF0003432 ফটো উপলব্ধ	476 নাম : ৰত্নেশ্বৰ অধিকাৰী পিতাৰ নাম: হৰিবালা অধিকাৰী ঘৰ নং : ৩২১ বয়স : 48 লিঙ্গ : পুৰুষ	GJF0003433 ফটো উপলব্ধ	# 477 নাম : পতনো অধিকাৰী পিতাৰ নাম: হৰিবালা অধিকাৰী ঘৰ নং : ৩২১ বয়স : 47 লিঙ্গ : পুৰুষ	GJF0003434 ফটো উপলব্ধ
478 নাম : সাবিত্ৰী বালা অধিকাৰী স্বামীৰ নাম: পতনো অধিকাৰী ঘৰ নং : ৩২১ বয়স : 39 লিঙ্গ : মহিলা	GJF0003436 ফটো উপলব্ধ	479 নাম : লতিকা অধিকাৰী স্বামীৰ নাম: ৰত্নেশ্বৰ অধিকাৰী ঘৰ নং : ৩২১ বয়স : 39 লিঙ্গ : মহিলা	GJF0003435 ফটো উপলব্ধ	480 নাম : জুম অধিকাৰী পিতাৰ নাম: পতনেশ্বৰ অধিকাৰী ঘৰ নং : 321 বয়স : 21 লিঙ্গ : মহিলা	PEI0100487 ফটো উপলব্ধ



481 নাম : সুনিতি অধিকাৰী স্বামীৰ নাম : ৰাজকুমাৰ অধিকাৰী ঘৰ নং : ৩২২ বয়স : 60 লিঙ্গ : মহিলা	GJF0003438 ফটো উপলব্ধ	482 নাম : পৰিমল অধিকাৰী পিতাৰ নাম : ৰাজকুমাৰ অধিকাৰী ঘৰ নং : ৩২২ বয়স : 34 লিঙ্গ : পুৰুষ	GJF0003439 ফটো উপলব্ধ	483 নাম : ৰাজ অধিকাৰী পিতাৰ নাম : ৰাজ কুমাৰ অধিকাৰী ঘৰ নং : 322 বয়স : 31 লিঙ্গ : পুৰুষ	GJF0271395 ফটো উপলব্ধ
484 নাম : ধনো অধিকাৰী পিতাৰ নাম : বাচ্চা অধিকাৰী ঘৰ নং : ৩২৩ বয়স : 68 লিঙ্গ : পুৰুষ	GJF0003440 ফটো উপলব্ধ	485 নাম : গোলাপী অধিকাৰী স্বামীৰ নাম : ধনো অধিকাৰী ঘৰ নং : ৩২৩ বয়স : 57 লিঙ্গ : মহিলা	GJF0003441 ফটো উপলব্ধ	486 নাম : নীল কমল অধিকাৰী পিতাৰ নাম : ধনো অধিকাৰী ঘৰ নং : 323 বয়স : 30 লিঙ্গ : পুৰুষ	GJF0271668 ফটো উপলব্ধ
487 নাম : খোকা অধিকাৰী পিতাৰ নাম : ধনেশ্বৰ অধিকাৰী ঘৰ নং : ৩২৪ বয়স : 52 লিঙ্গ : পুৰুষ	GJF0003443 ফটো উপলব্ধ	488 নাম : মমতা অধিকাৰী স্বামীৰ নাম : খোকা অধিকাৰী ঘৰ নং : ৩২৪ বয়স : 39 লিঙ্গ : মহিলা	GJF0003444 ফটো উপলব্ধ	489 নাম : মৰমী অধিকাৰী পিতাৰ নাম : খোকা অধিকাৰী ঘৰ নং : 324 বয়স : 20 লিঙ্গ : মহিলা	PEI0100610 ফটো উপলব্ধ
490 নাম : হলেশ্বৰ বৰ্মন পিতাৰ নাম : ৰবি বৰ্মন ঘৰ নং : ৩২৬ বয়স : 80 লিঙ্গ : পুৰুষ	GJF0003446 ফটো উপলব্ধ	491 নাম : নীৰো বৰ্মনী স্বামীৰ নাম : হলেশ্বৰ বৰ্মন ঘৰ নং : ৩২৬ বয়স : 60 লিঙ্গ : মহিলা	GJF0003447 ফটো উপলব্ধ	492 নাম : নাৰায়ণ বৰ্মন পিতাৰ নাম : হলেশ্বৰ বৰ্মন ঘৰ নং : ৩২৬ বয়স : 26 লিঙ্গ : পুৰুষ	GJF0346973 ফটো উপলব্ধ
493 নাম : পানো বৰ্মন পিতাৰ নাম : হেঙা বৰ্মন ঘৰ নং : ৩২৭ বয়স : 72 লিঙ্গ : পুৰুষ	GJF0003448 ফটো উপলব্ধ	494 নাম : প্ৰমিলা বৰ্মনী স্বামীৰ নাম : পানো বৰ্মন ঘৰ নং : ৩২৭ বয়স : 50 লিঙ্গ : মহিলা	GJF5238517 ফটো উপলব্ধ	495 নাম : সুবিদা বৰ্মন পিতাৰ নাম : পানো বৰ্মন ঘৰ নং : ৩২৭ বয়স : 32 লিঙ্গ : পুৰুষ	GJF5243072 ফটো উপলব্ধ
496 নাম : বিপুল বৰ্মন পিতাৰ নাম : পানো বৰ্মন ঘৰ নং : 327 বয়স : 26 লিঙ্গ : পুৰুষ	GJF0548842 ফটো উপলব্ধ	497 নাম : তৰন বৰ্মন পিতাৰ নাম : পানো বৰ্মন ঘৰ নং : 327 বয়স : 22 লিঙ্গ : পুৰুষ	GJF1152222 ফটো উপলব্ধ	498 নাম : কৃষ্ণকান্ত বৰ্মন পিতাৰ নাম : হেঙা বৰ্মন ঘৰ নং : ৩২৮ বয়স : 58 লিঙ্গ : পুৰুষ	GJF0003449 ফটো উপলব্ধ
499 নাম : গেন্দী বৰ্মনী স্বামীৰ নাম : কৃষ্ণকান্ত বৰ্মন ঘৰ নং : ৩২৮ বয়স : 45 লিঙ্গ : মহিলা	GJF0003450 ফটো উপলব্ধ	500 নাম : সুকো বৰ্মন পিতাৰ নাম : কৃষ্ণ কান্ত বৰ্মন ঘৰ নং : 328 বয়স : 27 লিঙ্গ : মহিলা	GJF0484253 ফটো উপলব্ধ	501 নাম : বাপ্পী বৰ্মন পিতাৰ নাম : কৃষ্ণ কান্ত বৰ্মন ঘৰ নং : 328 বয়স : 22 লিঙ্গ : পুৰুষ	PEI0025825 ফটো উপলব্ধ
502 নাম : মিসিৰি বৰ্মনী স্বামীৰ নাম : গঙ্গা বৰ্মন ঘৰ নং : ৩২৯ বয়স : 57 লিঙ্গ : মহিলা	GJF0003451 ফটো উপলব্ধ	503 নাম : বেলীৰানী অধিকাৰী স্বামীৰ নাম : প্ৰেমানন্দ অধিকাৰী ঘৰ নং : ৩৩০ বয়স : 75 লিঙ্গ : মহিলা	GJF0003452 ফটো উপলব্ধ	504 নাম : নিত্যানন্দ অধিকাৰী পিতাৰ নাম : প্ৰেমানন্দ অধিকাৰী ঘৰ নং : ৩৩০ বয়স : 53 লিঙ্গ : পুৰুষ	GJF0003453 ফটো উপলব্ধ
505 নাম : গৌৰাঙ্গ অধিকাৰী পিতাৰ নাম : প্ৰেমানন্দ অধিকাৰী ঘৰ নং : ৩৩০ বয়স : 38 লিঙ্গ : পুৰুষ	GJF0003454 ফটো উপলব্ধ	506 নাম : নন্দৰানী অধিকাৰী স্বামীৰ নাম : নিত্যানন্দ অধিকাৰী ঘৰ নং : ৩৩০ বয়স : 38 লিঙ্গ : মহিলা	GJF0003455 ফটো উপলব্ধ	507 নাম : দেব কুমাৰ অধিকাৰী পিতাৰ নাম : প্ৰেমানন্দ অধিকাৰী ঘৰ নং : ৩৩০ বয়স : 35 লিঙ্গ : পুৰুষ	GJF0003456 ফটো উপলব্ধ
508 নাম : উৰ্মিলা সিংহ স্বামীৰ নাম : দেব কুমাৰ অধিকাৰী ঘৰ নং : ৩৩০ বয়স : 34 লিঙ্গ : মহিলা	GJF0003457 ফটো উপলব্ধ	509 নাম : শ্বপনা অধিকাৰী স্বামীৰ নাম : গৌৰাঙ্গ অধিকাৰী ঘৰ নং : ৩৩০ বয়স : 32 লিঙ্গ : মহিলা	GJF0224550 ফটো উপলব্ধ	510 নাম : আনন্দ অধিকাৰী পিতাৰ নাম : প্ৰেমানন্দ অধিকাৰী ঘৰ নং : ৩৩১ বয়স : 53 লিঙ্গ : পুৰুষ	GJF0003458 ফটো উপলব্ধ



511 নাম : শ্যামলী অধিকাৰী স্বামীৰ নাম : আনন্দ অধিকাৰী ঘৰ নং : ৩৩১ বয়স : 44 লিঙ্গ : মহিলা	GJF0003459 ফটো উপলব্ধ	# 512 নাম : দেবাশিষ অধিকাৰী পিতাৰ নাম : আনন্দ অধিকাৰী ঘৰ নং : ৩৩১ বয়স : 28 লিঙ্গ : পুৰুষ	GJF0423178 ফটো উপলব্ধ	513 নাম : দিবাকৰ অধিকাৰী পিতাৰ নাম : আনন্দ অধিকাৰী ঘৰ নং : 331 বয়স : 24 লিঙ্গ : পুৰুষ	GJF0572727 ফটো উপলব্ধ
514 নাম : পাৰুল ৰায় পিতাৰ নাম : যোগেন্দ্ৰ নাথ ৰায় ঘৰ নং : 331খ বয়স : 42 লিঙ্গ : মহিলা	GJF0273607 ফটো উপলব্ধ	515 নাম : যোগেন্দ্ৰ নাথ ৰায় পিতাৰ নাম : দধীৰাম ৰায় ঘৰ নং : ৩৩১খ বয়স : 78 লিঙ্গ : পুৰুষ	GJF0003460 ফটো উপলব্ধ	516 নাম : বীনা ৰায় স্বামীৰ নাম : যোগেন্দ্ৰ নাথ ৰায় ঘৰ নং : ৩৩১খ বয়স : 68 লিঙ্গ : মহিলা	GJF0003461 ফটো উপলব্ধ
517 নাম : চন্দন ৰায় পিতাৰ নাম : যোগেন ৰায় ঘৰ নং : ৩৩১খ বয়স : 32 লিঙ্গ : পুৰুষ	GJF0003462 ফটো উপলব্ধ	518 নাম : ৰাধিকা ৰায় স্বামীৰ নাম : বিৰেন্দ্ৰ নাথ ৰায় ঘৰ নং : ৩৩২ বয়স : 70 লিঙ্গ : মহিলা	GJF0003463 ফটো উপলব্ধ	E 519 নাম : মহেন্দ্ৰ কুমাৰ সৰকাৰ পিতাৰ নাম : কৰ্ণপ্ৰসাদ সৰকাৰ ঘৰ নং : ৩৩৩ বয়স : ৪9 লিঙ্গ : পুৰুষ	GJF0003465 ফটো উপলব্ধ
520 নাম : ইন্দ্ৰজিত সৰকাৰ পিতাৰ নাম : মহেন্দ্ৰ কুমাৰ সৰকাৰ ঘৰ নং : ৩৩৩ বয়স : 56 লিঙ্গ : পুৰুষ	GJF0003467 ফটো উপলব্ধ	521 নাম : পবিত্ৰ কুমাৰ সৰকাৰ পিতাৰ নাম : মহেন্দ্ৰ কুমাৰ সৰকাৰ ঘৰ নং : ৩৩৩ বয়স : 54 লিঙ্গ : পুৰুষ	GJF0003468 ফটো উপলব্ধ	522 নাম : জ্যোৎস্না সৰকাৰ স্বামীৰ নাম : ইন্দ্ৰজিত সৰকাৰ ঘৰ নং : ৩৩৩ বয়স : 50 লিঙ্গ : মহিলা	GJF0003469 ফটো উপলব্ধ
523 নাম : শেফালী সৰকাৰ স্বামীৰ নাম : পবিত্ৰ কুমাৰ সৰকাৰ ঘৰ নং : ৩৩৩ বয়স : 38 লিঙ্গ : মহিলা	GJF0003470 ফটো উপলব্ধ	524 নাম : বুমা সৰকাৰ পিতাৰ নাম : পবিত্ৰ কুমাৰ সৰকাৰ ঘৰ নং : 333 বয়স : 21 লিঙ্গ : মহিলা	PEI0013235 ফটো উপলব্ধ	525 নাম : জ্যোতিৰময় সৰকাৰ পিতাৰ নাম : ইন্দ্ৰজিত সৰকাৰ ঘৰ নং : 333 বয়স : 21 লিঙ্গ : পুৰুষ	PEI0013284 ফটো উপলব্ধ
526 নাম : মন্তেশ্বৰী সৰকাৰ স্বামীৰ নাম : হৰিপ্ৰসাদ সৰকাৰ ঘৰ নং : ৩৩৪ বয়স : 75 লিঙ্গ : মহিলা	GJF0003471 ফটো উপলব্ধ	527 নাম : বিমল চন্দ্ৰ সৰকাৰ পিতাৰ নাম : হৰিপ্ৰসাদ সৰকাৰ ঘৰ নং : ৩৩৪ বয়স : 50 লিঙ্গ : পুৰুষ	GJF0003472 ফটো উপলব্ধ	528 নাম : মঞ্জৰী সৰকাৰ স্বামীৰ নাম : বিমল চন্দ্ৰ সৰকাৰ ঘৰ নং : ৩৩৪ বয়স : 48 লিঙ্গ : মহিলা	GJF0003473 ফটো উপলব্ধ
529 নাম : বৃষ্ণা সৰকাৰ পিতাৰ নাম : বিমল চন্দ্ৰ সৰকাৰ ঘৰ নং : 334 বয়স : 26 লিঙ্গ : মহিলা	GJF0476283 ফটো উপলব্ধ	530 নাম : বৰ্ণালী সৰকাৰ পিতাৰ নাম : বিমল চন্দ্ৰ সৰকাৰ ঘৰ নং : 334 বয়স : 20 লিঙ্গ : মহিলা	PEI0071068 ফটো উপলব্ধ	531 নাম : স্মিত্ৰা সৰকাৰ স্বামীৰ নাম : হৰিশচন্দ্ৰ সৰকাৰ ঘৰ নং : ৩৩৫ বয়স : 68 লিঙ্গ : মহিলা	GJF0003475 ফটো উপলব্ধ
532 নাম : সুৰেশ চন্দ্ৰ সৰকাৰ পিতাৰ নাম : হৰিশচন্দ্ৰ সৰকাৰ ঘৰ নং : ৩৩৫ বয়স : 51 লিঙ্গ : পুৰুষ	GJF0003476 ফটো উপলব্ধ	533 নাম : সুবল চন্দ্ৰ চৰকাৰ পিতাৰ নাম : হৰিশ চন্দ্ৰ চৰকাৰ ঘৰ নং : ৩৩৫ বয়স : 44 লিঙ্গ : পুৰুষ	GJF0003477 ফটো উপলব্ধ	534 নাম : অনিমা সৰকাৰ স্বামীৰ নাম : সুৰেশ চন্দ্ৰ সৰকাৰ ঘৰ নং : ৩৩৫ বয়স : 39 লিঙ্গ : মহিলা	GJF0003478 ফটো উপলব্ধ
535 নাম : সঙ্গীতা সৰকাৰ পিতাৰ নাম : সুৰেশ চন্দ্ৰ সৰকাৰ ঘৰ নং : 335 বয়স : 22 লিঙ্গ : মহিলা	PEI0019158 ফটো উপলব্ধ	536 নাম : সুৰেন বৰ্মন পিতাৰ নাম : তৰনী কান্ত বৰ্মন ঘৰ নং : ৩৩৬ বয়স : 75 লিঙ্গ : পুৰুষ	GJF0003479 ফটো উপলব্ধ	537 নাম : মিঠা ৰানী বৰ্মন স্বামীৰ নাম : ধীৰেন বৰ্মন ঘৰ নং : ৩৩৬ বয়স : 45 লিঙ্গ : মহিলা	GJF0003482 ফটো উপলব্ধ
538 নাম : অনিল চন্দ্ৰ সৰকাৰ পিতাৰ নাম : সৰ্বেশ্বৰ সৰকাৰ ঘৰ নং : ৩৩৭ বয়স : 72 লিঙ্গ : পুৰুষ	GJF0003483 ফটো উপলব্ধ	539 নাম : প্ৰতিমা সৰকাৰ স্বামীৰ নাম : অনিল চন্দ্ৰ সৰকাৰ ঘৰ নং : ৩৩৭ বয়স : 63 লিঙ্গ : মহিলা	GJF0003484 ফটো উপলব্ধ	540 নাম : পিৎৰিক সৰকাৰ পিতাৰ নাম : অনিল চন্দ্ৰ চৰকাৰ ঘৰ নং : ৩৩৭ বয়স : 33 লিঙ্গ : মহিলা	GJF5238915 ফটো উপলব্ধ



541 নাম : অৰূপ ৰায় পিতাৰ নাম: অনিল চন্দ্ৰ সৰকাৰ ঘৰ নং : ৩৩৭ বয়স : 26 লিঙ্গ : পুৰুষ	GJF0437970 ফটো উপলব্ধ	542 নাম : অমৃত ৰায় পিতাৰ নাম: নৰেন ৰায় ঘৰ নং : ৩৩৯ বয়স : 64 লিঙ্গ : পুৰুষ	GJF0003485 ফটো উপলব্ধ	543 নাম : ৰাজকুমাৰী ৰায় স্বামীৰ নাম: অমৃত ৰায় ঘৰ নং : ৩৩৯ বয়স : 50 লিঙ্গ : মহিলা	GJF0003486 ফটো উপলব্ধ
544 নাম : ৰঞ্জন ৰায় পিতাৰ নাম: অমৃত ৰায় ঘৰ নং : ৩৩৯ বয়স : 28 লিঙ্গ : পুৰুষ	GJF0424747 ফটো উপলব্ধ	545 নাম : সন্তোষী ৰায় পিতাৰ নাম: অমৃত ৰায় ঘৰ নং : 339 বয়স : 23 লিঙ্গ : মহিলা	GJF2088516 ফটো উপলব্ধ	546 নাম : মিলিকেশ ৰায় পিতাৰ নাম: মহেশ ৰায় ঘৰ নং : ৩৪০ বয়স : 32 লিঙ্গ : পুৰুষ	GJF5242853 ফটো উপলব্ধ
547 নাম : কনক ৰায় পিতাৰ নাম: মহেশ ৰায় ঘৰ নং : 340 বয়স : 30 লিঙ্গ : পুৰুষ	GJF0275818 ফটো উপলব্ধ	548 নাম : পম্পি ৰায় স্বামীৰ নাম: মিলিকেশ ৰায় ঘৰ নং : ৩৪০ বয়স : 26 লিঙ্গ : মহিলা	GJF0435065 ফটো উপলব্ধ	549 নাম : ৰাধে ৰায় পিতাৰ নাম: প্ৰদীপ ৰায় ঘৰ নং : 340 বয়স : 24 লিঙ্গ : মহিলা	GJF0547703 ফটো উপলব্ধ
550 নাম : কৃষ্ণকান্ত সৰকাৰ পিতাৰ নাম: কৰ্ণপ্ৰসাদ সৰকাৰ ঘৰ নং : ৩৪১ বয়স : 78 লিঙ্গ : পুৰুষ	GJF0003489 ফটো উপলব্ধ	551 নাম : সৰলা বালা সৰকাৰ স্বামীৰ নাম: কৃষ্ণকান্ত সৰকাৰ ঘৰ নং : ৩৪১ বয়স : 67 লিঙ্গ : মহিলা	GJF0003490 ফটো উপলব্ধ	552 নাম : ৰত্না সৰকাৰ স্বামীৰ নাম: নাৰায়ন চন্দ্ৰ সৰকাৰ ঘৰ নং : ৩৪১ বয়স : 39 লিঙ্গ : মহিলা	GJF0003492 ফটো উপলব্ধ
553 নাম : সুভাষ সৰকাৰ পিতাৰ নাম: কৃষ্ণকান্ত সৰকাৰ ঘৰ নং : ৩৪২ বয়স : 60 লিঙ্গ : পুৰুষ	GJF0003493 ফটো উপলব্ধ	554 নাম : অমিতা সৰকাৰ স্বামীৰ নাম: সুভাষ সৰকাৰ ঘৰ নং : ৩৪২ বয়স : 53 লিঙ্গ : মহিলা	GJF0003494 ফটো উপলব্ধ	555 নাম : অজয় সৰকাৰ পিতাৰ নাম: সুভাষ সৰকাৰ ঘৰ নং : ৩৪২ বয়স : 33 লিঙ্গ : পুৰুষ	GJF0003495 ফটো উপলব্ধ
556 নাম : জয়া সৰকাৰ পিতাৰ নাম: সুভাষ সৰকাৰ ঘৰ নং : 342 বয়স : 29 লিঙ্গ : মহিলা	GJF0276238 ফটো উপলব্ধ	557 নাম : নগেন সৰকাৰ পিতাৰ নাম: হৰিপ্ৰসাদ সৰকাৰ ঘৰ নং : ৩৪৩ বয়স : 66 লিঙ্গ : পুৰুষ	GJF0003496 ফটো উপলব্ধ	558 নাম : বেছলা সৰকাৰ স্বামীৰ নাম: নগেন সৰকাৰ ঘৰ নং : ৩৪৩ বয়স : 55 লিঙ্গ : মহিলা	GJF0003497 ফটো উপলব্ধ
559 নাম : নিত্যা সৰকাৰ পিতাৰ নাম: নগেন সৰকাৰ ঘৰ নং : ৩৪৩ বয়স : 38 লিঙ্গ : পুৰুষ	GJF0003498 ফটো উপলব্ধ	560 নাম : হৰিপদ বৰ্মন পিতাৰ নাম: দেবেন্দ্ৰ বৰ্মন ঘৰ নং : ৩৪৫ বয়স : 62 লিঙ্গ : পুৰুষ	GJF0003500 ফটো উপলব্ধ	561 নাম : ফুলকুমাৰী বৰ্মনী স্বামীৰ নাম: হৰিপদ বৰ্মন ঘৰ নং : ৩৪৫ বয়স : 51 লিঙ্গ : মহিলা	GJF0003501 ফটো উপলব্ধ
562 নাম : হৰিদাস বৰ্মন পিতাৰ নাম: হৰিপদ বৰ্মন ঘৰ নং : ৩৪৫ বয়স : 23 লিঙ্গ : পুৰুষ	GJF1113844 ফটো উপলব্ধ	563 নাম : সুমিত্ৰা বৰ্মন স্বামীৰ নাম: মহাত্মা বৰ্মন ঘৰ নং : ৩৪৬ বয়স : 52 লিঙ্গ : মহিলা	GJF0003503 ফটো উপলব্ধ	564 নাম : অজিত বৰ্মন পিতাৰ নাম: দেবেন্দ্ৰ বৰ্মন ঘৰ নং : ৩৪৬ বয়স : 52 লিঙ্গ : পুৰুষ	GJF0003502 ফটো উপলব্ধ
565 নাম : সুমিত্ৰা বৰ্মনী স্বামীৰ নাম: অজিত বৰ্মন ঘৰ নং : ৩৪৬ বয়স : 43 লিঙ্গ : মহিলা	GJF0003504 ফটো উপলব্ধ	S 566 নাম : সুপ্ৰিয়া বৰ্মন পিতাৰ নাম: অজিত বৰ্মন ঘৰ নং : 346 বয়স : 20 লিঙ্গ : মহিলা	PEI0002923 ফটো উপলব্ধ	567 নাম : মহাত্মা বৰ্মন পিতাৰ নাম: ধলো বৰ্মন ঘৰ নং : ৩৪৭ বয়স : 52 লিঙ্গ : পুৰুষ	GJF0003505 ফটো উপলব্ধ
568 নাম : অঞ্জলী বৰ্মনী স্বামীৰ নাম: খৰ্গেশ্বৰ বৰ্মন ঘৰ নং : ৩৪৭ বয়স : 39 লিঙ্গ : মহিলা	GJF0003506 ফটো উপলব্ধ	569 নাম : চিন্তা বালা বৰ্মনী স্বামীৰ নাম: যাদব বৰ্মন ঘৰ নং : ৩৪৭ বয়স : 69 লিঙ্গ : মহিলা	GJF0003508 ফটো উপলব্ধ	570 নাম : খৰ্গেশ্বৰ বৰ্মন পিতাৰ নাম: সাকালু বৰ্মন ঘৰ নং : ৩৪৭ বয়স : 50 লিঙ্গ : পুৰুষ	GJF0003509 ফটো উপলব্ধ



571 নাম : তুলশী বৰ্মন স্বামীৰ নাম : কমল বৰ্মন ঘৰ নং : ৩৪৭ক বয়স : 39 লিঙ্গ : মহিলা	GJF5239178 ফটো উপলব্ধ	572 নাম : কমল বৰ্মন পিতাৰ নাম : যাদব বৰ্মন ঘৰ নং : ৩৪৭ক বয়স : 39 লিঙ্গ : পুৰুষ	GJF0003507 ফটো উপলব্ধ	573 নাম : অনিল ৰায় পিতাৰ নাম : শচি ৰায় ঘৰ নং : ৩৪৮ বয়স : 72 লিঙ্গ : পুৰুষ	GJF0003510 ফটো উপলব্ধ
E 574 নাম : ৰেণু ৰায় স্বামীৰ নাম : অনিল ৰায় ঘৰ নং : ৩৪৮ বয়স : 67 লিঙ্গ : মহিলা	GJF0003511 ফটো উপলব্ধ	575 নাম : ৰতিকান্ত ৰায় পিতাৰ নাম : অনিল ৰায় ঘৰ নং : ৩৪৮ বয়স : 39 লিঙ্গ : পুৰুষ	GJF0003512 ফটো উপলব্ধ	576 নাম : ফুলেশ্বৰী ৰায় স্বামীৰ নাম : ৰতিকান্ত ৰায় ঘৰ নং : 348 বয়স : 38 লিঙ্গ : মহিলা	PEI0008037 ফটো উপলব্ধ
577 নাম : ৰতা ৰায় পিতাৰ নাম : ৰতিকান্ত ৰায় ঘৰ নং : 348 বয়স : 20 লিঙ্গ : মহিলা	PEI0004556 ফটো উপলব্ধ	578 নাম : সুনীলা বৰ্মনী স্বামীৰ নাম : খগেন বৰ্মন ঘৰ নং : ৩৫০ বয়স : 55 লিঙ্গ : মহিলা	GJF0003515 ফটো উপলব্ধ	579 নাম : কনিকা ৰায় স্বামীৰ নাম : ৰতন ৰায় ঘৰ নং : ৩৫০ বয়স : 39 লিঙ্গ : মহিলা	GJF0003516 ফটো উপলব্ধ
580 নাম : ৰতন ৰায় পিতাৰ নাম : খগেন বৰ্মন ঘৰ নং : ৩৫০ বয়স : 34 লিঙ্গ : পুৰুষ	GJF0003517 ফটো উপলব্ধ	581 নাম : শৈলেন বৰ্মন পিতাৰ নাম : শশীমোহন বৰ্মন ঘৰ নং : ৩৫১ বয়স : 58 লিঙ্গ : পুৰুষ	GJF0003519 ফটো উপলব্ধ	582 নাম : পুষ্প বৰ্মনী স্বামীৰ নাম : শৈলেন বৰ্মন ঘৰ নং : ৩৫১ বয়স : 54 লিঙ্গ : মহিলা	GJF0003520 ফটো উপলব্ধ
583 নাম : সবিতা বৰ্মন পিতাৰ নাম : শৈলেন বৰ্মন ঘৰ নং : ৩৫১ বয়স : 27 লিঙ্গ : মহিলা	GJF0493726 ফটো উপলব্ধ	584 নাম : ৰঞ্জিত বৰ্মন পিতাৰ নাম : শশীমোহন বৰ্মন ঘৰ নং : ৩৫২ বয়স : 55 লিঙ্গ : পুৰুষ	GJF0003521 ফটো উপলব্ধ	585 নাম : সৰোদিনী বৰ্মনী স্বামীৰ নাম : ৰঞ্জিত বৰ্মন ঘৰ নং : ৩৫২ বয়স : 47 লিঙ্গ : মহিলা	GJF0003522 ফটো উপলব্ধ
586 নাম : স্বপন বৰ্মন পিতাৰ নাম : ৰঞ্জিত বৰ্মন ঘৰ নং : ৩৫২ বয়স : 26 লিঙ্গ : পুৰুষ	GJF0284174 ফটো উপলব্ধ	587 নাম : তপন বৰ্মন পিতাৰ নাম : ৰঞ্জিত বৰ্মন ঘৰ নং : ৩৫২ বয়স : 23 লিঙ্গ : পুৰুষ	GJF0644955 ফটো উপলব্ধ	588 নাম : জয়শ্ৰী ৰায় স্বামীৰ নাম : তপন বৰ্মন ঘৰ নং : 352 বয়স : 22 লিঙ্গ : মহিলা	PEI0090712 ফটো উপলব্ধ
589 নাম : ঘোৰোবা ৰবিদাস পিতাৰ নাম : দেউকা ৰবিদাস ঘৰ নং : ৩৫৩ বয়স : 70 লিঙ্গ : পুৰুষ	GJF0003523 ফটো উপলব্ধ	590 নাম : মনমতী ৰবিদাস স্বামীৰ নাম : ঘোৰোবা ৰবিদাস ঘৰ নং : ৩৫৩ বয়স : 60 লিঙ্গ : মহিলা	GJF0003524 ফটো উপলব্ধ	591 নাম : ৰূপেশ্বৰ ৰবিদাস পিতাৰ নাম : ঘোৰোবা ৰবিদাস ঘৰ নং : ৩৫৩ বয়স : 38 লিঙ্গ : পুৰুষ	GJF0003526 ফটো উপলব্ধ
592 নাম : গেন্দী বৰ্মনী স্বামীৰ নাম : ধৰ্মপ্ৰসাদ বৰ্মন ঘৰ নং : ৩৫৪ বয়স : 70 লিঙ্গ : মহিলা	GJF0003529 ফটো উপলব্ধ	593 নাম : অধৰ বৰ্মন পিতাৰ নাম : ধৰ্মপ্ৰসাদ বৰ্মন ঘৰ নং : ৩৫৪ বয়স : 45 লিঙ্গ : পুৰুষ	GJF0003530 ফটো উপলব্ধ	594 নাম : বুলবলি বৰ্মনী স্বামীৰ নাম : অধৰ বৰ্মন ঘৰ নং : ৩৫৪ বয়স : 40 লিঙ্গ : মহিলা	GJF0003531 ফটো উপলব্ধ
595 নাম : সদৰ ৰায় পিতাৰ নাম : ধৰ্মপ্ৰসাদ ৰায় ঘৰ নং : ৩৫৪ বয়স : 40 লিঙ্গ : পুৰুষ	GJF0003532 ফটো উপলব্ধ	596 নাম : প্ৰদীপ চন্দ্ৰ সৰকাৰ পিতাৰ নাম : ভোবেন্দ্ৰ নাথ সৰকাৰ ঘৰ নং : ৩৫৫ বয়স : 58 লিঙ্গ : পুৰুষ	GJF0003534 ফটো উপলব্ধ	597 নাম : মায়ী সৰকাৰ স্বামীৰ নাম : প্ৰদীপ চন্দ্ৰ সৰকাৰ ঘৰ নং : ৩৫৫ বয়স : 48 লিঙ্গ : মহিলা	GJF0003535 ফটো উপলব্ধ
598 নাম : বানেশ্বৰ ৰায় পিতাৰ নাম : তিলেশ্বৰ ৰায় ঘৰ নং : ৩৫৬ বয়স : 66 লিঙ্গ : পুৰুষ	GJF0003536 ফটো উপলব্ধ	599 নাম : গীতা ৰানী ৰায় স্বামীৰ নাম : বানেশ্বৰ ৰায় ঘৰ নং : ৩৫৬ বয়স : 60 লিঙ্গ : মহিলা	GJF0003537 ফটো উপলব্ধ	600 নাম : বিপুল চন্দ্ৰ ৰায় পিতাৰ নাম : বানেশ্বৰ ৰায় ঘৰ নং : ৩৫৬ বয়স : 37 লিঙ্গ : পুৰুষ	GJF0003539 ফটো উপলব্ধ



601 নাম : কনিকা ৰায় পিতাৰ নাম: বিপুল চন্দ্ৰ ৰায় ঘৰ নং : ৩৫৬ বয়স : 28 লিঙ্গ : মহিলা	GJF0284034 ফটো উপলব্ধ	602 নাম : শান্তি চৰকাৰ স্বামীৰ নাম: যাত্ৰা চৰকাৰ ঘৰ নং : ৩৫৭ বয়স : 66 লিঙ্গ : মহিলা	GJF0003541 ফটো উপলব্ধ	603 নাম : শঙ্কৰ চৰকাৰ পিতাৰ নাম: যাত্ৰা চৰকাৰ ঘৰ নং : ৩৫৭ বয়স : 41 লিঙ্গ : পুৰুষ	GJF0003542 ফটো উপলব্ধ
604 নাম : দীপামনি চৰকাৰ স্বামীৰ নাম: শঙ্কৰ চৰকাৰ ঘৰ নং : ৩৫৭ বয়স : 38 লিঙ্গ : মহিলা	GJF0003543 ফটো উপলব্ধ	605 নাম : সান্ত্বনা সৰকাৰ পিতাৰ নাম: যাত্ৰা সৰকাৰ ঘৰ নং : ৩৫৭ বয়স : 32 লিঙ্গ : মহিলা	GJF5242886 ফটো উপলব্ধ	606 নাম : তৰনী বৰ্মন পিতাৰ নাম: ভোবো বৰ্মন ঘৰ নং : ৩৫৮ বয়স : 68 লিঙ্গ : পুৰুষ	GJF0003544 ফটো উপলব্ধ
607 নাম : তুলো বৰ্মনী স্বামীৰ নাম: তৰনী বৰ্মন ঘৰ নং : ৩৫৮ বয়স : 60 লিঙ্গ : মহিলা	GJF0003545 ফটো উপলব্ধ	608 নাম : দীপক বৰ্মন পিতাৰ নাম: তৰনী বৰ্মন ঘৰ নং : ৩৫৮ বয়স : 35 লিঙ্গ : পুৰুষ	GJF0003546 ফটো উপলব্ধ	609 নাম : সুমিত্ৰা বৰ্মন স্বামীৰ নাম: দীপক বৰ্মন ঘৰ নং : ৩৫৮ বয়স : 33 লিঙ্গ : মহিলা	GJF0003547 ফটো উপলব্ধ
610 নাম : গোবিন্দ সৰকাৰ পিতাৰ নাম: শশিমোহন সৰকাৰ ঘৰ নং : ৩৫৯ বয়স : 65 লিঙ্গ : পুৰুষ	GJF0003548 ফটো উপলব্ধ	611 নাম : সদু সৰকাৰ স্বামীৰ নাম: গোবিন্দ সৰকাৰ ঘৰ নং : ৩৫৯ বয়স : 49 লিঙ্গ : মহিলা	GJF0003549 ফটো উপলব্ধ	612 নাম : বিপ্লৱ সৰকাৰ পিতাৰ নাম: গোবিন্দ সৰকাৰ ঘৰ নং : ৩৫৯ বয়স : 27 লিঙ্গ : পুৰুষ	GJF0429035 ফটো উপলব্ধ
613 নাম : সম্পা ৰায় স্বামীৰ নাম: বিপ্লৱ সৰকাৰ ঘৰ নং : 359 বয়স : 19 লিঙ্গ : মহিলা	PEI0125161 ফটো উপলব্ধ	614 নাম : দধীৰাম ৰায় পিতাৰ নাম: পিণ্ডু বৰ্মন ঘৰ নং : ৩৬০ বয়স : 72 লিঙ্গ : পুৰুষ	GJF0003550 ফটো উপলব্ধ	615 নাম : কান্দৰী ৰায় স্বামীৰ নাম: দধীৰাম ৰায় ঘৰ নং : ৩৬০ বয়স : 63 লিঙ্গ : মহিলা	GJF0003551 ফটো উপলব্ধ
616 নাম : সুভাষ ৰায় পিতাৰ নাম: দধীৰাম ৰায় ঘৰ নং : ৩৬০ বয়স : 46 লিঙ্গ : পুৰুষ	GJF0003552 ফটো উপলব্ধ	617 নাম : মিনতি ৰায় স্বামীৰ নাম: সুভাষ ৰায় ঘৰ নং : ৩৬০ বয়স : 41 লিঙ্গ : মহিলা	GJF0003553 ফটো উপলব্ধ	618 নাম : শৰত চন্দ্ৰ ৰায় পিতাৰ নাম: দধীৰাম ৰায় ঘৰ নং : ৩৬০ বয়স : 40 লিঙ্গ : পুৰুষ	GJF0003554 ফটো উপলব্ধ
619 নাম : সুমিত্ৰা ৰায় স্বামীৰ নাম: শৰত চন্দ্ৰ ৰায় ঘৰ নং : ৩৬০ বয়স : 38 লিঙ্গ : মহিলা	GJF0003555 ফটো উপলব্ধ	620 নাম : সুজিত ৰায় পিতাৰ নাম: সুভাষ ৰায় ঘৰ নং : 360 বয়স : 22 লিঙ্গ : পুৰুষ	PEI0041061 ফটো উপলব্ধ	621 নাম : মাধৱ ৰায় পিতাৰ নাম: শৰত ৰায় ঘৰ নং : 360 বয়স : 20 লিঙ্গ : পুৰুষ	PEI0059212 ফটো উপলব্ধ
E 622 নাম : পেউলাই বৰ্মনী স্বামীৰ নাম: ৰমেশ বৰ্মন ঘৰ নং : ৩৬১ বয়স : 88 লিঙ্গ : মহিলা	GJF0003556 ফটো উপলব্ধ	623 নাম : ৰঞ্জিত বৰ্মন পিতাৰ নাম: ৰমেশ বৰ্মন ঘৰ নং : ৩৬১ বয়স : 54 লিঙ্গ : পুৰুষ	GJF0003557 ফটো উপলব্ধ	624 নাম : ননী বালা বৰ্মনী স্বামীৰ নাম: ৰঞ্জিত বৰ্মন ঘৰ নং : ৩৬১ বয়স : 46 লিঙ্গ : মহিলা	GJF5239725 ফটো উপলব্ধ
625 নাম : সুৰজীত বৰ্মন পিতাৰ নাম: ৰঞ্জিত বৰামন ঘৰ নং : ৩৬১ বয়স : 28 লিঙ্গ : পুৰুষ	GJF0493957 ফটো উপলব্ধ	626 নাম : সুনিল ৰায় পিতাৰ নাম: যোগেন্দ্ৰ ৰায় ঘৰ নং : ৩৬২ বয়স : 58 লিঙ্গ : পুৰুষ	GJF0003558 ফটো উপলব্ধ	627 নাম : নিৰগতি ৰায় স্বামীৰ নাম: সুনিল ৰায় ঘৰ নং : ৩৬২ বয়স : 58 লিঙ্গ : মহিলা	GJF0003559 ফটো উপলব্ধ
628 নাম : পূৰ্ণিমা ৰায় পিতাৰ নাম: সুনিল ৰায় ঘৰ নং : ৩৬২ বয়স : 28 লিঙ্গ : মহিলা	GJF0284364 ফটো উপলব্ধ	629 নাম : উমেশ ৰায় পিতাৰ নাম: সুনিল ৰায় ঘৰ নং : 362 বয়স : 22 লিঙ্গ : পুৰুষ	GJF1152206 ফটো উপলব্ধ	630 নাম : লক্ষেশ্বৰ ৰায় পিতাৰ নাম: শশীমোহন সৰকাৰ ঘৰ নং : ৩৬৩ বয়স : 73 লিঙ্গ : পুৰুষ	GJF0003560 ফটো উপলব্ধ



631 নাম : প্রনতি সৰকাৰ স্বামীৰ নাম: লংকেশ্বৰ ৰায় ঘৰ নং : ৩৬৩ বয়স : 65 লিঙ্গ : মহিলা	GJF0003561 ফটো উপলব্ধ	632 নাম : শিলাদিত্য ৰায় পিতাৰ নাম: লংকেশ্বৰ ৰায় ঘৰ নং : ৩৬৩ বয়স : 42 লিঙ্গ : পুৰুষ	GJF0003562 ফটো উপলব্ধ	633 নাম : লিপিকা ৰায় স্বামীৰ নাম: শিলাদিত্য ৰায় ঘৰ নং : ৩৬৩ বয়স : 37 লিঙ্গ : মহিলা	GJF5242808 ফটো উপলব্ধ
634 নাম : সুধীন কুমাৰ সৰকাৰ পিতাৰ নাম: কামিনী কুমাৰ সৰকাৰ ঘৰ নং : ৩৬৪ বয়স : 68 লিঙ্গ : পুৰুষ	GJF0003563 ফটো উপলব্ধ	635 নাম : সুমিত্ৰা সৰকাৰ স্বামীৰ নাম: সুধীন কুমাৰ সৰকাৰ ঘৰ নং : ৩৬৪ বয়স : 62 লিঙ্গ : মহিলা	GJF0003564 ফটো উপলব্ধ	636 নাম : বিধান সৰকাৰ পিতাৰ নাম: সুধীন কুমাৰ সৰকাৰ ঘৰ নং : ৩৬৪ বয়স : 31 লিঙ্গ : পুৰুষ	GJF5242831 ফটো উপলব্ধ
S 637 নাম : কবিতা সৰকাৰ পিতাৰ নাম: সুধীন কুমাৰ সৰকাৰ ঘৰ নং : ৩৬৪ বয়স : 28 লিঙ্গ : মহিলা	GJF0284000 ফটো উপলব্ধ	638 নাম : ভবেন্দ্ৰ নাথ সৰকাৰ পিতাৰ নাম: ভামিনী সৰকাৰ ঘৰ নং : ৩৬৫ বয়স : 86 লিঙ্গ : পুৰুষ	GJF0003566 ফটো উপলব্ধ	639 নাম : তপন সৰকাৰ পিতাৰ নাম: ভবেন্দ্ৰ নাথ সৰকাৰ ঘৰ নং : ৩৬৫ বয়স : 54 লিঙ্গ : পুৰুষ	GJF5239850 ফটো উপলব্ধ
640 নাম : দয়াৰানী সৰকাৰ পিতাৰ নাম: তপন সৰকাৰ ঘৰ নং : ৩৬৫ বয়স : 39 লিঙ্গ : মহিলা	GJF0003567 ফটো উপলব্ধ	641 নাম : মিঠুন সৰকাৰ পিতাৰ নাম: ভবেন্দ্ৰ নাথ সৰকাৰ ঘৰ নং : ৩৬৫ বয়স : 33 লিঙ্গ : পুৰুষ	GJF5242875 ফটো উপলব্ধ	642 নাম : ৰহিলা সৰকাৰ স্বামীৰ নাম: মিঠুন সৰকাৰ ঘৰ নং : ৩৬৫ বয়স : 27 লিঙ্গ : মহিলা	GJF0284323 ফটো উপলব্ধ
643 নাম : কান্তি কমল সৰকাৰ পিতাৰ নাম: তপন সৰকাৰ ঘৰ নং : 365 বয়স : 24 লিঙ্গ : পুৰুষ	GJF2099422 ফটো উপলব্ধ	644 নাম : মনিন্দ্ৰ বৰ্মন পিতাৰ নাম: ললিত বৰ্মন ঘৰ নং : 365 বয়স : 23 লিঙ্গ : পুৰুষ	PEI0103416 ফটো উপলব্ধ	645 নাম : নীলমনি সৰকাৰ পিতাৰ নাম: তপন সৰকাৰ ঘৰ নং : 365 বয়স : 21 লিঙ্গ : পুৰুষ	GJF2090181 ফটো উপলব্ধ
646 নাম : ললিত চন্দ্ৰ বৰ্মন পিতাৰ নাম: মহেশ চন্দ্ৰ বৰ্মন ঘৰ নং : ৩৬৫ক বয়স : 60 লিঙ্গ : পুৰুষ	GJF0003568 ফটো উপলব্ধ	647 নাম : শীত বৰ্মনী স্বামীৰ নাম: ললিত চন্দ্ৰ বৰ্মন ঘৰ নং : ৩৬৫ক বয়স : 50 লিঙ্গ : মহিলা	GJF0003569 ফটো উপলব্ধ	648 নাম : মনোবালা সৰকাৰ স্বামীৰ নাম: বিনোদ সৰকাৰ ঘৰ নং : ৩৬৬ বয়স : 62 লিঙ্গ : মহিলা	GJF0003571 ফটো উপলব্ধ
649 নাম : মিনতি সৰকাৰ স্বামীৰ নাম: মানবিন্দু সৰকাৰ ঘৰ নং : ৩৬৬ বয়স : 49 লিঙ্গ : মহিলা	GJF0003572 ফটো উপলব্ধ	650 নাম : মানবিন্দু সৰকাৰ পিতাৰ নাম: বিনোদ চন্দ্ৰ সৰকাৰ ঘৰ নং : ৩৬৬ বয়স : 45 লিঙ্গ : পুৰুষ	GJF0003573 ফটো উপলব্ধ	651 নাম : জেউতী সৰকাৰ পিতাৰ নাম: মানোবিন্দু সৰকাৰ ঘৰ নং : 366 বয়স : 23 লিঙ্গ : মহিলা	GJF2088607 ফটো উপলব্ধ
652 নাম : তদীপ সৰকাৰ পিতাৰ নাম: মানোবিন্দু সৰকাৰ ঘৰ নং : 366 বয়স : 19 লিঙ্গ : পুৰুষ	PEI0119198 ফটো উপলব্ধ	653 নাম : ৰমেশ সৰকাৰ পিতাৰ নাম: ভামিনী মোহন সৰকাৰ ঘৰ নং : ৩৬৭ বয়স : 66 লিঙ্গ : পুৰুষ	GJF0003574 ফটো উপলব্ধ	654 নাম : কৌশল্যা সৰকাৰ স্বামীৰ নাম: ৰমেশ সৰকাৰ ঘৰ নং : ৩৬৭ বয়স : 56 লিঙ্গ : মহিলা	GJF0003575 ফটো উপলব্ধ
655 নাম : জমুনা ৰায় সৰকাৰ স্বামীৰ নাম: ভীষন কুমাৰ সৰকাৰ ঘৰ নং : ৩৬৭ বয়স : 41 লিঙ্গ : মহিলা	GJF0441303 ফটো উপলব্ধ	656 নাম : ভীষন কুমাৰ সৰকাৰ পিতাৰ নাম: ৰমেশ সৰকাৰ ঘৰ নং : ৩৬৭ বয়স : 39 লিঙ্গ : পুৰুষ	GJF0003576 ফটো উপলব্ধ	657 নাম : ফুৰফুৰি সৰকাৰ স্বামীৰ নাম: বিৰেন সৰকাৰ ঘৰ নং : ৩৬৭ক বয়স : 65 লিঙ্গ : মহিলা	GJF0003577 ফটো উপলব্ধ
658 নাম : মনোৰঞ্জন সৰকাৰ পিতাৰ নাম: বিৰেন সৰকাৰ ঘৰ নং : ৩৬৭ক বয়স : 39 লিঙ্গ : পুৰুষ	GJF0003578 ফটো উপলব্ধ	659 নাম : বিনোদিনী সৰকাৰ স্বামীৰ নাম: মনোৰঞ্জন সৰকাৰ ঘৰ নং : ৩৬৭ক বয়স : 38 লিঙ্গ : মহিলা	GJF0003579 ফটো উপলব্ধ	660 নাম : ননীবালা সৰকাৰ স্বামীৰ নাম: সুশীল সৰকাৰ ঘৰ নং : ৩৬৮ বয়স : 78 লিঙ্গ : মহিলা	GJF0003580 ফটো উপলব্ধ





661 নাম : হেম চন্দ্ৰ সৰকাৰ পিতাৰ নাম: খগেন্দ্ৰ নাথ সৰকাৰ ঘৰ নং : ৩৬৮ বয়স : 53 লিঙ্গ : পুৰুষ	GJF0003581 ফটো উপলব্ধ	662 নাম : বিকাশ সৰকাৰ পিতাৰ নাম: সুশীল সৰকাৰ ঘৰ নং : ৩৬৮ বয়স : 51 লিঙ্গ : পুৰুষ	GJF0003582 ফটো উপলব্ধ	663 নাম : আশীষ কুমাৰ সৰকাৰ পিতাৰ নাম: খগেন্দ্ৰ নাথ সৰকাৰ ঘৰ নং : ৩৬৮ বয়স : 43 লিঙ্গ : পুৰুষ	GJF0003583 ফটো উপলব্ধ
664 নাম : বসনা সৰকাৰ স্বামীৰ নাম: হেম চন্দ্ৰ সৰকাৰ ঘৰ নং : ৩৬৮ বয়স : 40 লিঙ্গ : মহিলা	GJF0003584 ফটো উপলব্ধ	665 নাম : শান্তি সৰকাৰ স্বামীৰ নাম: বিকাশ সৰকাৰ ঘৰ নং : ৩৬৮ বয়স : 39 লিঙ্গ : মহিলা	GJF0003585 ফটো উপলব্ধ	666 নাম : ললিতা সৰকাৰ স্বামীৰ নাম: আশীষ কুমাৰ সৰকাৰ ঘৰ নং : 368 বয়স : 34 লিঙ্গ : মহিলা	GJF1113737 ফটো উপলব্ধ
S 667 নাম : আশা সৰকাৰ পিতাৰ নাম: হেম চন্দ্ৰ সৰকাৰ ঘৰ নং : 368 বয়স : 20 লিঙ্গ : মহিলা	PEI0017756 ফটো উপলব্ধ	668 নাম : ললিতা সৰকাৰ স্বামীৰ নাম: সুধীৰ কুমাৰ সৰকাৰ ঘৰ নং : ৩৭১ বয়স : 70 লিঙ্গ : মহিলা	GJF0003587 ফটো উপলব্ধ	# 669 নাম : উৎপল কুমাৰ সৰকাৰ পিতাৰ নাম: সুধীৰ কুমাৰ সৰকাৰ ঘৰ নং : ৩৭১ বয়স : 55 লিঙ্গ : পুৰুষ	GJF0003588 ফটো উপলব্ধ
670 নাম : হিৰন্ময় সৰকাৰ পিতাৰ নাম: সুধীৰ কুমাৰ সৰকাৰ ঘৰ নং : ৩৭১ বয়স : 50 লিঙ্গ : পুৰুষ	GJF0003589 ফটো উপলব্ধ	671 নাম : শৰ্মীলা ৰায় সৰকাৰ স্বামীৰ নাম: উৎপল সৰকাৰ ঘৰ নং : ৩৭১ বয়স : 46 লিঙ্গ : মহিলা	GJF0003591 ফটো উপলব্ধ	672 নাম : শ্যামলী সৰকাৰ পিতাৰ নাম: সুধীৰ কুমাৰ সৰকাৰ ঘৰ নং : ৩৭১ বয়স : 44 লিঙ্গ : মহিলা	GJF0003590 ফটো উপলব্ধ
673 নাম : বুমা ৰায় সৰকাৰ স্বামীৰ নাম: হিৰন্ময় সৰকাৰ ঘৰ নং : ৩৭১ বয়স : 34 লিঙ্গ : মহিলা	GJF0003592 ফটো উপলব্ধ	674 নাম : মীঠা ৰবিদাস পিতাৰ নাম: দেউকী ৰবিদাস ঘৰ নং : ৩৭২ বয়স : 54 লিঙ্গ : পুৰুষ	GJF0003594 ফটো উপলব্ধ	675 নাম : সীতা ৰবিদাস স্বামীৰ নাম: সুশীল ৰবিদাস ঘৰ নং : ৩৭২ বয়স : 38 লিঙ্গ : মহিলা	GJF0003595 ফটো উপলব্ধ
676 নাম : প্ৰতিমা ৰবি দাস পিতাৰ নাম: মীঠা ৰবি দাস ঘৰ নং : 372 বয়স : 20 লিঙ্গ : মহিলা	PEI0103093 ফটো উপলব্ধ	677 নাম : অনিমা ৰবিদাস পিতাৰ নাম: মীঠা ৰবিদাস ঘৰ নং : 372 বয়স : 19 লিঙ্গ : মহিলা	PEI0099820 ফটো উপলব্ধ	678 নাম : বাসন্তী ৰবিদাস স্বামীৰ নাম: কালা ৰবিদাস ঘৰ নং : ৩৭৪ বয়স : 54 লিঙ্গ : মহিলা	GJF0003597 ফটো উপলব্ধ
679 নাম : শংকৰ ৰবিদাস পিতাৰ নাম: বেচুৱা ৰবিদাস ঘৰ নং : 374 বয়স : 28 লিঙ্গ : পুৰুষ	GJF0283127 ফটো উপলব্ধ	680 নাম : সাবিত্ৰী ৰায় মাতৃৰ নাম: ৰমণীকান্ত ৰায় ঘৰ নং : ৩৭৫ বয়স : 56 লিঙ্গ : মহিলা	GJF0003599 ফটো উপলব্ধ	681 নাম : সঞ্জয় ৰায় পিতাৰ নাম: ৰমণী কান্ত ৰায় ঘৰ নং : ৩৭৫ বয়স : 33 লিঙ্গ : পুৰুষ	GJF0003600 ফটো উপলব্ধ
682 নাম : বিজু ৰায় পিতাৰ নাম: ৰমণী কান্ত ৰায় ঘৰ নং : 375 বয়স : 31 লিঙ্গ : পুৰুষ	GJF0283176 ফটো উপলব্ধ	683 নাম : উপেন সিংহ পিতাৰ নাম: উমানন্দ সিংহ ঘৰ নং : ৩৭৭ বয়স : 70 লিঙ্গ : পুৰুষ	GJF0003601 ফটো উপলব্ধ	684 নাম : চাৰলতা সিংহ স্বামীৰ নাম: উপেন সিংহ ঘৰ নং : ৩৭৭ বয়স : 61 লিঙ্গ : মহিলা	GJF0003602 ফটো উপলব্ধ
685 নাম : ভবানী দেবনাথ স্বামীৰ নাম: উপেন সিংহ ঘৰ নং : ৩৭৭ বয়স : 60 লিঙ্গ : মহিলা	GJF0003603 ফটো উপলব্ধ	686 নাম : উতপল কুমাৰ সিংহ পিতাৰ নাম: উপেন সিংহ ঘৰ নং : ৩৭৭ বয়স : 45 লিঙ্গ : পুৰুষ	GJF5240313 ফটো উপলব্ধ	687 নাম : উজ্জল কুমাৰ সিংহ পিতাৰ নাম: উপেন সিংহ ঘৰ নং : ৩৭৭ বয়স : 43 লিঙ্গ : পুৰুষ	GJF0003604 ফটো উপলব্ধ
688 নাম : ভূপেশ সিংহ পিতাৰ নাম: উপেন সিংহ ঘৰ নং : ৩৭৭ বয়স : 41 লিঙ্গ : পুৰুষ	GJF0003605 ফটো উপলব্ধ	689 নাম : বেবতী সিংহ স্বামীৰ নাম: উতপল কুমাৰ সিংহ ঘৰ নং : ৩৭৭ বয়স : 39 লিঙ্গ : মহিলা	GJF0003606 ফটো উপলব্ধ	690 নাম : প্ৰতীমা সিংহ স্বামীৰ নাম: উজ্জল কুমাৰ সিংহ ঘৰ নং : ৩৭৭ বয়স : 33 লিঙ্গ : মহিলা	GJF5240357 ফটো উপলব্ধ



691 নাম : মানিক চন্দ্ৰ ৰায় পিতাৰ নাম: নিত্যানন্দ ৰায় ঘৰ নং : ৩৭৮ বয়স : 56 লিঙ্গ : পুৰুষ	GJF0003607 ফটো উপলব্ধ	692 নাম : মায়ী ৰায় স্বামীৰ নাম: মানিক ৰায় ঘৰ নং : ৩৭৮ বয়স : 47 লিঙ্গ : মহিলা	GJF0003608 ফটো উপলব্ধ	693 নাম : মনোজ ৰায় পিতাৰ নাম: মানিক ৰায় ঘৰ নং : 378 বয়স : 32 লিঙ্গ : পুৰুষ	GJF0283556 ফটো উপলব্ধ
694 নাম : অৰ্পিতা ৰায় স্বামীৰ নাম: মনোজ ৰায় ঘৰ নং : 378 বয়স : 22 লিঙ্গ : মহিলা	GJF1152198 ফটো উপলব্ধ	695 নাম : ৰেণু বালী বৰ্মনী স্বামীৰ নাম: তন্তু বৰ্মন ঘৰ নং : ৩৭৯ বয়স : 70 লিঙ্গ : মহিলা	GJF0003609 ফটো উপলব্ধ	696 নাম : নিলকমল বৰ্মন পিতাৰ নাম: তন্তু বৰ্মন ঘৰ নং : ৩৭৯ বয়স : 37 লিঙ্গ : পুৰুষ	GJF0003610 ফটো উপলব্ধ
697 নাম : সান্তনা বৰ্মণ স্বামীৰ নাম: নীল কমল বৰ্মণ ঘৰ নং : 32 বয়স : 32 লিঙ্গ : মহিলা	GJF5242900 ফটো উপলব্ধ	698 নাম : অমল বৰ্মন পিতাৰ নাম: তন্তু বৰ্মন ঘৰ নং : ৩৭৯ বয়স : 28 লিঙ্গ : পুৰুষ	GJF0494427 ফটো উপলব্ধ	699 নাম : মিনাল ৰায় পিতাৰ নাম: মহেশ ৰায় ঘৰ নং : 34 বয়স : 34 লিঙ্গ : পুৰুষ	GJF0003611 ফটো উপলব্ধ
700 নাম : চন্দন বৰ্মন পিতাৰ নাম: পৰেশ চন্দ্ৰ বৰ্মন ঘৰ নং : 380 বয়স : 22 লিঙ্গ : পুৰুষ	GJF1152271 ফটো উপলব্ধ	701 নাম : ৰাজকুমাৰ বৰ্মন পিতাৰ নাম: নন্দেশ্বৰ বৰ্মন ঘৰ নং : ৩৮১ বয়স : 83 লিঙ্গ : পুৰুষ	GJF0003612 ফটো উপলব্ধ	702 নাম : কমলেশ্বৰ বৰ্মন পিতাৰ নাম: ৰাজকুমাৰ বৰ্মন ঘৰ নং : ৩৮১ বয়স : 50 লিঙ্গ : পুৰুষ	GJF0003613 ফটো উপলব্ধ
703 নাম : অনিমা বৰ্মনী স্বামীৰ নাম: কমলেশ্বৰ বৰ্মন ঘৰ নং : ৩৮১ বয়স : 45 লিঙ্গ : মহিলা	GJF0003614 ফটো উপলব্ধ	704 নাম : মদন চন্দ্ৰ বৰ্মন পিতাৰ নাম: ৰাজকুমাৰ বৰ্মন ঘৰ নং : ৩৮১ বয়স : 42 লিঙ্গ : পুৰুষ	GJF0003615 ফটো উপলব্ধ	705 নাম : সুদন বৰ্মন পিতাৰ নাম: ৰাজকুমাৰ বৰ্মন ঘৰ নং : ৩৮১ বয়স : 39 লিঙ্গ : পুৰুষ	GJF0003616 ফটো উপলব্ধ
706 নাম : সুপৰ্না ৰায় বৰ্মন স্বামীৰ নাম: সুদন বৰ্মন ঘৰ নং : ৩৮১ বয়স : 36 লিঙ্গ : মহিলা	GJF0003617 ফটো উপলব্ধ	707 নাম : মমিতা বৰ্মন পিতাৰ নাম: কমলেশ্বৰ বৰ্মন ঘৰ নং : 381 বয়স : 22 লিঙ্গ : মহিলা	GJF2102150 ফটো উপলব্ধ	708 নাম : নুপেন বৰ্মন পিতাৰ নাম: নন্দেশ্বৰ বৰ্মন ঘৰ নং : ৩৮২ বয়স : 78 লিঙ্গ : পুৰুষ	GJF0003619 ফটো উপলব্ধ
709 নাম : মেনেকা বৰ্মনী স্বামীৰ নাম: নুপেন বৰ্মন ঘৰ নং : ৩৮২ বয়স : 68 লিঙ্গ : মহিলা	GJF0003620 ফটো উপলব্ধ	710 নাম : জীবন চন্দ্ৰ বৰ্মন পিতাৰ নাম: নুপেন বৰ্মন ঘৰ নং : ৩৮২ বয়স : 39 লিঙ্গ : পুৰুষ	GJF0003621 ফটো উপলব্ধ	711 নাম : অনিতা বৰ্মন স্বামীৰ নাম: জীবন চন্দ্ৰ বৰ্মন ঘৰ নং : ৩৮২ বয়স : 34 লিঙ্গ : মহিলা	GJF0003622 ফটো উপলব্ধ
712 নাম : মাধবী সৰকাৰ স্বামীৰ নাম: হৰলাল সৰকাৰ ঘৰ নং : 382ক বয়স : 44 লিঙ্গ : মহিলা	PEI0099259 ফটো উপলব্ধ	713 নাম : পুতুল বৰ্মন পিতাৰ নাম: নন্দেশ্বৰ বৰ্মন ঘৰ নং : ৩৮৩ বয়স : 61 লিঙ্গ : পুৰুষ	GJF0003623 ফটো উপলব্ধ	714 নাম : জ্যোৎস্না বৰ্মন স্বামীৰ নাম: পুতুল বৰ্মন ঘৰ নং : ৩৮৩ বয়স : 52 লিঙ্গ : মহিলা	GJF0003624 ফটো উপলব্ধ
715 নাম : জ্যোতিষ বৰ্মন পিতাৰ নাম: পুতুল বৰ্মন ঘৰ নং : ৩৮৩ বয়স : 34 লিঙ্গ : পুৰুষ	GJF0003625 ফটো উপলব্ধ	716 নাম : জগদীশ বৰ্মন পিতাৰ নাম: পুতুল বৰ্মন ঘৰ নং : 383 বয়স : 28 লিঙ্গ : পুৰুষ	GJF0285445 ফটো উপলব্ধ	717 নাম : সন্ধ্যা বৰ্মন স্বামীৰ নাম: জ্যোতিষ বৰ্মন ঘৰ নং : ৩৮৩ বয়স : 27 লিঙ্গ : মহিলা	GJF0494666 ফটো উপলব্ধ
718 নাম : কাৰ্তিক বৰ্মন পিতাৰ নাম: পুতুল বৰ্মন ঘৰ নং : 383 বয়স : 26 লিঙ্গ : পুৰুষ	GJF0541342 ফটো উপলব্ধ	719 নাম : চাৰু ৰায় স্বামীৰ নাম: সুশীল ৰায় ঘৰ নং : ৩৮৪ বয়স : 66 লিঙ্গ : মহিলা	GJF0003627 ফটো উপলব্ধ	720 নাম : সুনীল ৰায় পিতাৰ নাম: সুশীল ৰায় ঘৰ নং : ৩৮৪ বয়স : 36 লিঙ্গ : পুৰুষ	GJF0003628 ফটো উপলব্ধ



721 নাম : চন্দন ৰায় পিতাৰ নাম : সুনীল ৰায় ঘৰ নং : 388 বয়স : 34 লিঙ্গ : পুৰুষ	GJF0003629 ফটো উপলব্ধ	722 নাম : পূৰ্ণিমা ৰায় স্বামীৰ নাম : সুনীল ৰায় ঘৰ নং : 384 বয়স : 31 লিঙ্গ : মহিলা	GJF0285577 ফটো উপলব্ধ	723 নাম : সূৰ্যাস্ত ৰায় পিতাৰ নাম : সুনীল ৰায় ঘৰ নং : 384 বয়স : 29 লিঙ্গ : পুৰুষ	GJF0285635 ফটো উপলব্ধ
724 নাম : ধনো বৰ্মনী স্বামীৰ নাম : দীনো বৰ্মন ঘৰ নং : 385 বয়স : 80 লিঙ্গ : মহিলা	GJF0003630 ফটো উপলব্ধ	725 নাম : ৰমেশ চন্দ্ৰ বৰ্মন পিতাৰ নাম : দীনো বৰ্মন ঘৰ নং : 385 বয়স : 55 লিঙ্গ : পুৰুষ	GJF5240653 ফটো উপলব্ধ	726 নাম : পৰেশ চন্দ্ৰ বৰ্মন পিতাৰ নাম : দীনো বৰ্মন ঘৰ নং : 385 বয়স : 52 লিঙ্গ : পুৰুষ	GJF0003631 ফটো উপলব্ধ
727 নাম : মালতী বৰ্মনী স্বামীৰ নাম : ৰমেশ চন্দ্ৰ বৰ্মন ঘৰ নং : 385 বয়স : 50 লিঙ্গ : মহিলা	GJF0003632 ফটো উপলব্ধ	728 নাম : সাবিত্ৰী বৰ্মন স্বামীৰ নাম : পৰেশ চন্দ্ৰ বৰ্মন ঘৰ নং : 385 বয়স : 50 লিঙ্গ : মহিলা	GJF0285759 ফটো উপলব্ধ	729 নাম : নৰেশ চন্দ্ৰ বৰ্মন পিতাৰ নাম : দীনো বৰ্মন ঘৰ নং : 385 বয়স : 45 লিঙ্গ : পুৰুষ	GJF0003633 ফটো উপলব্ধ
730 নাম : আলোৰানী বৰ্মন স্বামীৰ নাম : নৰেশ চন্দ্ৰ বৰ্মন ঘৰ নং : 385 বয়স : 41 লিঙ্গ : মহিলা	GJF0003634 ফটো উপলব্ধ	731 নাম : ধনেশ্বৰ বৰ্মন পিতাৰ নাম : ৰমেশ বৰ্মন ঘৰ নং : 385 বয়স : 27 লিঙ্গ : পুৰুষ	GJF0494716 ফটো উপলব্ধ	S 732 নাম : নমিতা বৰ্মন পিতাৰ নাম : ৰমেশ বৰ্মন ঘৰ নং : 385 বয়স : 25 লিঙ্গ : মহিলা	GJF0472951 ফটো উপলব্ধ
733 নাম : উপেন ৰায় পিতাৰ নাম : ৰাধানাথ ৰায় ঘৰ নং : 386 বয়স : 52 লিঙ্গ : পুৰুষ	GJF0003635 ফটো উপলব্ধ	734 নাম : প্ৰিয়বালা ৰায় স্বামীৰ নাম : উপেন ৰায় ঘৰ নং : 386 বয়স : 46 লিঙ্গ : মহিলা	GJF5240700 ফটো উপলব্ধ	735 নাম : দিপেন ৰায় পিতাৰ নাম : উপেন ৰায় ঘৰ নং : 386 বয়স : 27 লিঙ্গ : পুৰুষ	GJF0494799 ফটো উপলব্ধ
736 নাম : তৰন বৰ্মন পিতাৰ নাম : নৰেন বৰ্মন ঘৰ নং : 389 বয়স : 50 লিঙ্গ : পুৰুষ	GJF0003637 ফটো উপলব্ধ	737 নাম : প্ৰেমানন্দ বৰ্মন পিতাৰ নাম : নৰেন বৰ্মন ঘৰ নং : 389 বয়স : 47 লিঙ্গ : পুৰুষ	GJF0003638 ফটো উপলব্ধ	738 নাম : গৌৰী বৰ্মন মাতৃৰ নাম : প্ৰেমানন্দ বৰ্মন ঘৰ নং : 389 বয়স : 32 লিঙ্গ : মহিলা	GJF0003640 ফটো উপলব্ধ
739 নাম : স্বপন বৰ্মন পিতাৰ নাম : তৰন বৰ্মন ঘৰ নং : 389 বয়স : 27 লিঙ্গ : পুৰুষ	GJF0494856 ফটো উপলব্ধ	740 নাম : ফণীন্দ্ৰ নাথ ৰায় পিতাৰ নাম : বকুল চন্দ্ৰ ৰায় ঘৰ নং : 387 বয়স : 26 লিঙ্গ : পুৰুষ	GJF0522615 ফটো উপলব্ধ	741 নাম : ৰাজোবালা বৰ্মনী স্বামীৰ নাম : গবিন্দ চন্দ্ৰ বৰ্মন ঘৰ নং : 389 বয়স : 68 লিঙ্গ : মহিলা	GJF0003641 ফটো উপলব্ধ
742 নাম : বকুল চন্দ্ৰ বৰ্মন পিতাৰ নাম : গবিন্দ চন্দ্ৰ বৰ্মন ঘৰ নং : 389 বয়স : 44 লিঙ্গ : পুৰুষ	GJF0003642 ফটো উপলব্ধ	743 নাম : জ্যোৎস্না বৰ্মনী স্বামীৰ নাম : বকুল চন্দ্ৰ বৰ্মন ঘৰ নং : 389 বয়স : 44 লিঙ্গ : মহিলা	GJF5240799 ফটো উপলব্ধ	744 নাম : স্কীতিশ চন্দ্ৰ ৰায় পিতাৰ নাম : সুনীল চন্দ্ৰ ৰায় ঘৰ নং : 388 বয়স : 66 লিঙ্গ : পুৰুষ	GJF5240802 ফটো উপলব্ধ
745 নাম : মাম্পী ৰায় স্বামীৰ নাম : স্কীতিশ চন্দ্ৰ ৰায় ঘৰ নং : 388 বয়স : 54 লিঙ্গ : মহিলা	GJF5240813 ফটো উপলব্ধ	746 নাম : খুকি বৰ্মনী স্বামীৰ নাম : হৰিন বৰ্মন ঘৰ নং : 389 বয়স : 80 লিঙ্গ : মহিলা	GJF5240846 ফটো উপলব্ধ	747 নাম : অনিল বৰ্মন পিতাৰ নাম : হৰিন বৰ্মন ঘৰ নং : 389 বয়স : 52 লিঙ্গ : পুৰুষ	GJF5240857 ফটো উপলব্ধ
748 নাম : মনোৰঞ্জন বৰ্মন পিতাৰ নাম : হৰিন বৰ্মন ঘৰ নং : 389 বয়স : 48 লিঙ্গ : পুৰুষ	GJF5240879 ফটো উপলব্ধ	749 নাম : জমুনা বালা ৰায় স্বামীৰ নাম : মনোৰঞ্জন বৰ্মন ঘৰ নং : 389 বয়স : 44 লিঙ্গ : মহিলা	GJF1343086 ফটো উপলব্ধ	750 নাম : শেফালী বৰ্মন স্বামীৰ নাম : অনিল বৰ্মন ঘৰ নং : 389 বয়স : 43 লিঙ্গ : মহিলা	GJF5240868 ফটো উপলব্ধ



751 নাম : ক্ষুদিৰাম বৰ্মন পিতাৰ নাম: কৃষ্ণকান্ত বৰ্মন ঘৰ নং : ৩৯০ বয়স : 54 লিঙ্গ : পুৰুষ	GJF5240880 ফটো উপলব্ধ	752 নাম : আৰতী বৰ্মনী স্বামীৰ নাম: ক্ষুদিৰাম বৰ্মন ঘৰ নং : ৩৯০ বয়স : 48 লিঙ্গ : মহিলা	GJF5240891 ফটো উপলব্ধ	753 নাম : বিশ্বজিত বৰ্মন পিতাৰ নাম: ক্ষুদিৰাম বৰ্মন ঘৰ নং : ৩৯০ বয়স : 26 লিঙ্গ : পুৰুষ	GJF0284133 ফটো উপলব্ধ
754 নাম : ৰাধা ৰমণ দেবনাথ পিতাৰ নাম: গোপাল দেবনাথ ঘৰ নং : ৩৯১ বয়স : 66 লিঙ্গ : পুৰুষ	GJF0466490 ফটো উপলব্ধ	755 নাম : মনজু দেবনাথ স্বামীৰ নাম: ৰাধা ৰমণ দেবনাথ ঘৰ নং : ৩৯১ বয়স : 57 লিঙ্গ : মহিলা	GJF0466582 ফটো উপলব্ধ	756 নাম : ৰাজীব দেবনাথ পিতাৰ নাম: ৰাধাৰমন দেবনাথ ঘৰ নং : ৩৯১ বয়স : 37 লিঙ্গ : পুৰুষ	GJF5240926 ফটো উপলব্ধ
757 নাম : ৰাণা দেৱনাথ পিতাৰ নাম: ৰাধাৰমন দেৱনাথ ঘৰ নং : ৩৯১ বয়স : 27 লিঙ্গ : পুৰুষ	GJF0494997 ফটো উপলব্ধ	758 নাম : কৰুণা বৰ্মনী স্বামীৰ নাম: ধৰনী বৰ্মন ঘৰ নং : ৩৯২ বয়স : 78 লিঙ্গ : মহিলা	GJF5240937 ফটো উপলব্ধ	759 নাম : শিবু বৰ্মন পিতাৰ নাম: ধৰনী বৰ্মন ঘৰ নং : ৩৯২ বয়স : 58 লিঙ্গ : পুৰুষ	GJF5240948 ফটো উপলব্ধ
760 নাম : বুলো বৰ্মনী স্বামীৰ নাম: শিবু বৰ্মন ঘৰ নং : ৩৯২ বয়স : 50 লিঙ্গ : মহিলা	GJF5240959 ফটো উপলব্ধ	S 761 নাম : মাধব ৰায় পিতাৰ নাম: শিবু ৰায় ঘৰ নং : ৩৯২ বয়স : 32 লিঙ্গ : পুৰুষ	GJF5240960 ফটো উপলব্ধ	S 762 নাম : সুজাতা ৰায় স্বামীৰ নাম: মাধব ৰায় ঘৰ নং : ৩৯২ বয়স : 30 লিঙ্গ : মহিলা	GJF0230094 ফটো উপলব্ধ
763 নাম : ৰাহুল চন্দ্ৰ বৰ্মন পিতাৰ নাম: শিবু বৰ্মন ঘৰ নং : 392 বয়স : 29 লিঙ্গ : পুৰুষ	GJF0287037 ফটো উপলব্ধ	764 নাম : সৰ্ণময়ী ৰায় স্বামীৰ নাম: তৰনী কান্ত ৰায় ঘৰ নং : ৩৯৩ বয়স : 64 লিঙ্গ : মহিলা	GJF5240982 ফটো উপলব্ধ	765 নাম : হৰকুমাৰ ৰায় পিতাৰ নাম: তৰনীকান্ত ৰায় ঘৰ নং : ৩৯৩ বয়স : 44 লিঙ্গ : পুৰুষ	GJF5240993 ফটো উপলব্ধ
766 নাম : মনকুমাৰ ৰায় পিতাৰ নাম: তৰনীকান্ত ৰায় ঘৰ নং : ৩৯৩ বয়স : 39 লিঙ্গ : পুৰুষ	GJF5241009 ফটো উপলব্ধ	767 নাম : অৰ্চনা ৰায় স্বামীৰ নাম: হৰ কুমাৰ ৰায় ঘৰ নং : ৩৯৩ বয়স : 39 লিঙ্গ : মহিলা	GJF5241010 ফটো উপলব্ধ	768 নাম : জ্যোতিকা ৰায় স্বামীৰ নাম: মনকুমাৰ ৰায় ঘৰ নং : 393 বয়স : 29 লিঙ্গ : মহিলা	GJF0520379 ফটো উপলব্ধ
E 769 নাম : প্ৰভাত দেৱনাথ পিতাৰ নাম: নিত্ৰামন্দ দেবনাথ ঘৰ নং : ৩৯৪ বয়স : 54 লিঙ্গ : পুৰুষ	GJF5241043 ফটো উপলব্ধ	770 নাম : গায়ত্ৰী দেবনাথ স্বামীৰ নাম: প্ৰভাত দেবনাথ ঘৰ নং : ৩৯৪ বয়স : 48 লিঙ্গ : মহিলা	GJF5241054 ফটো উপলব্ধ	771 নাম : সুকলা অধিকাৰী পিতাৰ নাম: বিজয় অধিকাৰী ঘৰ নং : ৩৯৪ বয়স : 36 লিঙ্গ : মহিলা	GJF5241032 ফটো উপলব্ধ
772 নাম : বিশ্ব অধিকাৰী পিতাৰ নাম: বিজয় অধিকাৰী ঘৰ নং : ৩৯৪ বয়স : 34 লিঙ্গ : পুৰুষ	GJF5241021 ফটো উপলব্ধ	773 নাম : পলান দেৱনাথ পিতাৰ নাম: প্ৰভাত দেৱনাথ ঘৰ নং : ৩৯৪ বয়স : 26 লিঙ্গ : পুৰুষ	GJF0284182 ফটো উপলব্ধ	774 নাম : পূৰ্ণিমা অধিকাৰী স্বামীৰ নাম: বিশ্ব অধিকাৰী ঘৰ নং : ৩৯৪ বয়স : 26 লিঙ্গ : মহিলা	GJF0578401 ফটো উপলব্ধ
775 নাম : টিংকু বৰ্মন পিতাৰ নাম: মনিন্দ্ৰ চন্দ্ৰ বৰ্মন ঘৰ নং : 394 ক বয়স : 22 লিঙ্গ : পুৰুষ	GJF1152230 ফটো উপলব্ধ	776 নাম : মনিন্দ্ৰ চন্দ্ৰ বৰ্মন পিতাৰ নাম: গনেশচন্দ্ৰ বৰ্মন ঘৰ নং : ৩৯৪ ক বয়স : 45 লিঙ্গ : পুৰুষ	GJF5241065 ফটো উপলব্ধ	777 নাম : ৰূপালী বৰ্মন স্বামীৰ নাম: মনিন্দ্ৰ চন্দ্ৰ বৰ্মন ঘৰ নং : ৩৯৪ ক বয়স : 40 লিঙ্গ : মহিলা	GJF5241076 ফটো উপলব্ধ
778 নাম : মফিজ উদ্দিন মিঞা পিতাৰ নাম: নিজামুদ্দিন মিঞা ঘৰ নং : ৩৯৫ বয়স : 60 লিঙ্গ : পুৰুষ	GJF5241098 ফটো উপলব্ধ	779 নাম : জৰিণা বিবি স্বামীৰ নাম: মফিজ উদ্দিন মিঞা ঘৰ নং : ৩৯৫ বয়স : 40 লিঙ্গ : মহিলা	GJF5241101 ফটো উপলব্ধ	780 নাম : আব্বাহ আলী পিতাৰ নাম: মফিজ উদ্দিন মিঞা ঘৰ নং : ৩৯৫ বয়স : 32 লিঙ্গ : পুৰুষ	GJF5241112 ফটো উপলব্ধ



781 নাম : আজাহাৰ মীঞা পিতাৰ নাম: মফিজ উদ্দিন মীঞা ঘৰ নং : ৩৯৫ বয়স : 25 লিঙ্গ : পুৰুষ	GJF0403451 ফটো উপলব্ধ	782 নাম : নাৰজিনা খাতুন স্বামীৰ নাম: আব্বাছ আলী ঘৰ নং : 395 বয়স : 22 লিঙ্গ : মহিলা	GJF2045417 ফটো উপলব্ধ	783 নাম : আজিনুৰ ৰহমান পিতাৰ নাম: মফিজ উদ্দিন মীঞা ঘৰ নং : 395 বয়স : 21 লিঙ্গ : পুৰুষ	PEI0067884 ফটো উপলব্ধ
784 নাম : মনিজুল হক পিতাৰ নাম: জামাল উদ্দিন ঘৰ নং : ৩৯৬ বয়স : 46 লিঙ্গ : পুৰুষ	GJF5241134 ফটো উপলব্ধ	785 নাম : মনিৰা খাতুন পিতাৰ নাম: মনিজুল হক ঘৰ নং : ৩৯৬ বয়স : 25 লিঙ্গ : মহিলা	GJF0447060 ফটো উপলব্ধ	786 নাম : সেৰাজুল হক পিতাৰ নাম: জামাল উদ্দিন মীঞা ঘৰ নং : ৩৯৭ বয়স : 57 লিঙ্গ : পুৰুষ	GJF5241145 ফটো উপলব্ধ
787 নাম : আকলিমা বিবি স্বামীৰ নাম: সেৰাজুল হক ঘৰ নং : ৩৯৭ বয়স : 50 লিঙ্গ : মহিলা	GJF5241156 ফটো উপলব্ধ	788 নাম : আহিনুৰ হক পিতাৰ নাম: সেৰাজুল হক ঘৰ নং : ৩৯৭ বয়স : 34 লিঙ্গ : পুৰুষ	GJF5241167 ফটো উপলব্ধ	789 নাম : সাহিনুৰ হক পিতাৰ নাম: সেৰাজুল হক ঘৰ নং : ৩৯৭ বয়স : 33 লিঙ্গ : পুৰুষ	GJF0229732 ফটো উপলব্ধ
790 নাম : পনীমা খাতুন পিতাৰ নাম: সেৰাজুল হক ঘৰ নং : ৩৯৭ বয়স : 28 লিঙ্গ : মহিলা	GJF0228692 ফটো উপলব্ধ	791 নাম : শহিদুল হক পিতাৰ নাম: সেৰাজুল হক ঘৰ নং : ৩৯৭ বয়স : 25 লিঙ্গ : পুৰুষ	GJF0316950 ফটো উপলব্ধ	792 নাম : কুলসুম খাতুন স্বামীৰ নাম: শহিদুল হক ঘৰ নং : ৩৯৭ বয়স : 24 লিঙ্গ : মহিলা	GJF1113695 ফটো উপলব্ধ
793 নাম : আজিজুল হক পিতাৰ নাম: জামাল উদ্দিন মীঞা ঘৰ নং : ৩৯৮ বয়স : 55 লিঙ্গ : পুৰুষ	GJF5241178 ফটো উপলব্ধ	794 নাম : কছিমুন বিবি স্বামীৰ নাম: আজিজুল হক ঘৰ নং : ৩৯৮ বয়স : 49 লিঙ্গ : মহিলা	GJF5241189 ফটো উপলব্ধ	795 নাম : ৰামিজুল হক পিতাৰ নাম: আজিজুল হক ঘৰ নং : ৩৯৮ বয়স : 32 লিঙ্গ : পুৰুষ	GJF5241190 ফটো উপলব্ধ
796 নাম : ৰফিকুল হক পিতাৰ নাম: আজিজুল হক ঘৰ নং : 398 বয়স : 26 লিঙ্গ : পুৰুষ	GJF2087781 ফটো উপলব্ধ	797 নাম : ওৱাহেদ আলী পিতাৰ নাম: নিজাম উদ্দিন মীঞা ঘৰ নং : ৩৯৯ বয়স : 68 লিঙ্গ : পুৰুষ	GJF5241203 ফটো উপলব্ধ	798 নাম : অছিৰন বিবি স্বামীৰ নাম: ওৱাহেদ আলী ঘৰ নং : ৩৯৯ বয়স : 60 লিঙ্গ : মহিলা	GJF5241214 ফটো উপলব্ধ
799 নাম : ৰফিকুল হক পিতাৰ নাম: ওৱাহেদ আলী ঘৰ নং : ৩৯৯ বয়স : 39 লিঙ্গ : পুৰুষ	GJF5241225 ফটো উপলব্ধ	800 নাম : ৰাহিজুল হক পিতাৰ নাম: ওৱাহেদ আলী ঘৰ নং : ৩৯৯ বয়স : 35 লিঙ্গ : পুৰুষ	GJF5241236 ফটো উপলব্ধ	801 নাম : ৰমিনা বিবি স্বামীৰ নাম: ৰফিকুল হক ঘৰ নং : ৩৯৯ বয়স : 34 লিঙ্গ : মহিলা	GJF5243129 ফটো উপলব্ধ
802 নাম : ৰসিদা খাতুন পিতাৰ নাম: ওআহেদ আলী ঘৰ নং : 399 বয়স : 29 লিঙ্গ : মহিলা	GJF0502229 ফটো উপলব্ধ	803 নাম : বেলীনা খাতুন স্বামীৰ নাম: ৰাহিজুল হক ঘৰ নং : ৩৯৯ বয়স : 23 লিঙ্গ : মহিলা	GJF2063600 ফটো উপলব্ধ	804 নাম : হাছিনা বেওয়া স্বামীৰ নাম: আব্দুল গফুৰ মীঞা ঘৰ নং : ৪০০ বয়স : 54 লিঙ্গ : মহিলা	GJF5241247 ফটো উপলব্ধ
805 নাম : ছফিদুল মীঞা পিতাৰ নাম: আব্দুল গফুৰ মীঞা ঘৰ নং : ৪০০ বয়স : 39 লিঙ্গ : পুৰুষ	GJF5241258 ফটো উপলব্ধ	806 নাম : আজিমা বিবি স্বামীৰ নাম: ছফিদুল মীঞা ঘৰ নং : ৪০০ বয়স : 37 লিঙ্গ : মহিলা	GJF5241269 ফটো উপলব্ধ	807 নাম : আয়িফুল মীঞা পিতাৰ নাম: সফিদুল মীঞা ঘৰ নং : 400 বয়স : 19 লিঙ্গ : পুৰুষ	PEI0127738 ফটো উপলব্ধ
808 নাম : জোবেদা বিবি স্বামীৰ নাম: বক্তাৰ আলী মীঞা ঘৰ নং : ৪০১ বয়স : 55 লিঙ্গ : মহিলা	GJF5241292 ফটো উপলব্ধ	809 নাম : জাহিদুল হক পিতাৰ নাম: বক্তাৰ আলী মীঞা ঘৰ নং : ৪০১ বয়স : 43 লিঙ্গ : পুৰুষ	GJF5241305 ফটো উপলব্ধ	810 নাম : নাৰ্জুমা খাতুন বিবি স্বামীৰ নাম: জাহিদুল হক ঘৰ নং : ৪০১ বয়স : 35 লিঙ্গ : মহিলা	GJF5241270 ফটো উপলব্ধ



811 নাম : নাজমুল হক পিতাৰ নাম: জাহিদুল হক ঘৰ নং : 401 বয়স : 20 লিঙ্গ : পুৰুষ	PEI0095919 ফটো উপলব্ধ	812 নাম : মজিবৰ বহমান পিতাৰ নাম: নিজাম উদ্দিন মিঞা ঘৰ নং : 802 বয়স : 58 লিঙ্গ : পুৰুষ	GJF5241316 ফটো উপলব্ধ	813 নাম : ফৰিদা বিবি স্বামীৰ নাম: মজিবৰ বহমান ঘৰ নং : 802 বয়স : 50 লিঙ্গ : মহিলা	GJF5241327 ফটো উপলব্ধ
814 নাম : মোস্তাফিজৰ বহমান পিতাৰ নাম: মজিবৰ বহমান ঘৰ নং : 802 বয়স : 33 লিঙ্গ : পুৰুষ	GJF5241338 ফটো উপলব্ধ	815 নাম : মমিনৰ বহমান পিতাৰ নাম: মজিবৰ বহমান ঘৰ নং : 802 বয়স : 30 লিঙ্গ : পুৰুষ	GJF5242933 ফটো উপলব্ধ	E 816 নাম : বানো বেওয়া স্বামীৰ নাম: নিজামুদ্দিন মিঞা ঘৰ নং : 802 বয়স : 88 লিঙ্গ : মহিলা	GJF5241349 ফটো উপলব্ধ
817 নাম : মকবুল হোসেন পিতাৰ নাম: বাহাৰ উদ্দিন মিঞা ঘৰ নং : 808 বয়স : 70 লিঙ্গ : পুৰুষ	GJF5241350 ফটো উপলব্ধ	818 নাম : আছমা বিবি স্বামীৰ নাম: মকবুল হোসেন ঘৰ নং : 808 বয়স : 59 লিঙ্গ : মহিলা	GJF5241361 ফটো উপলব্ধ	819 নাম : আনোয়াৰ হোসেন পিতাৰ নাম: মকবুল হোসেন ঘৰ নং : 808 বয়স : 43 লিঙ্গ : পুৰুষ	GJF5241383 ফটো উপলব্ধ
820 নাম : আশাৰাফুল হোসেন পিতাৰ নাম: মকবুল হোসেন ঘৰ নং : 808 বয়স : 40 লিঙ্গ : পুৰুষ	GJF5241394 ফটো উপলব্ধ	821 নাম : আশাদুল হোসেন পিতাৰ নাম: মকবুল হোসেন ঘৰ নং : 808 বয়স : 38 লিঙ্গ : পুৰুষ	GJF5241407 ফটো উপলব্ধ	822 নাম : মাহমুদা বিবি স্বামীৰ নাম: আনোয়াৰ হোসেন ঘৰ নং : 808 বয়স : 38 লিঙ্গ : মহিলা	GJF5241372 ফটো উপলব্ধ
823 নাম : নাৰগীছ পাৰভীন স্বামীৰ নাম: আশাৰাফুল ঘৰ নং : 808 বয়স : 38 লিঙ্গ : মহিলা	GJF5242795 ফটো উপলব্ধ	824 নাম : আনাৰুল হোসেন পিতাৰ নাম: মকবুল হোসেন ঘৰ নং : 808 বয়স : 36 লিঙ্গ : পুৰুষ	GJF5241418 ফটো উপলব্ধ	825 নাম : এলিনা খাতুন পিতাৰ নাম: একৰামুল হক ঘৰ নং : 404 বয়স : 28 লিঙ্গ : মহিলা	GJF0343228 ফটো উপলব্ধ
826 নাম : মৰমী খাতুন স্বামীৰ নাম: আনাৰুল হুছেইন ঘৰ নং : 404 বয়স : 24 লিঙ্গ : মহিলা	GJF1113802 ফটো উপলব্ধ	827 নাম : কান্দৰী ৰায় স্বামীৰ নাম: অমূল্য চন্দ্ৰ ৰায় ঘৰ নং : 809 বয়স : 70 লিঙ্গ : মহিলা	GJF5241452 ফটো উপলব্ধ	828 নাম : অনন্ত কুমাৰ ৰায় পিতাৰ নাম: অমূল্য চন্দ্ৰ ৰায় ঘৰ নং : 809 বয়স : 55 লিঙ্গ : পুৰুষ	GJF5241463 ফটো উপলব্ধ
829 নাম : অনিল ৰায় পিতাৰ নাম: অমূল্য চন্দ্ৰ ৰায় ঘৰ নং : 809 বয়স : 51 লিঙ্গ : পুৰুষ	GJF5241485 ফটো উপলব্ধ	830 নাম : সঞ্জীৱ চন্দ্ৰ ৰায় পিতাৰ নাম: অমূল্য চন্দ্ৰ ৰায় ঘৰ নং : 809 বয়স : 45 লিঙ্গ : পুৰুষ	GJF5241509 ফটো উপলব্ধ	831 নাম : আৰতী ৰায় স্বামীৰ নাম: অনন্ত কুমাৰ ৰায় ঘৰ নং : 809 বয়স : 45 লিঙ্গ : মহিলা	GJF5241474 ফটো উপলব্ধ
832 নাম : মনোৰঞ্জন ৰায় পিতাৰ নাম: অমূল্য চন্দ্ৰ ৰায় ঘৰ নং : 809 বয়স : 40 লিঙ্গ : পুৰুষ	GJF5241510 ফটো উপলব্ধ	833 নাম : মনোমতি ৰায় স্বামীৰ নাম: সঞ্জীৱ চন্দ্ৰ ৰায় ঘৰ নং : 809 বয়স : 35 লিঙ্গ : মহিলা	GJF0243055 ফটো উপলব্ধ	834 নাম : বৰ্ণা ৰায় স্বামীৰ নাম: অনিল ৰায় ঘৰ নং : 809 বয়স : 34 লিঙ্গ : মহিলা	GJF5241521 ফটো উপলব্ধ
835 নাম : মৌসমি ৰায় পিতাৰ নাম: অনন্ত কুমাৰ ৰায় ঘৰ নং : 407 বয়স : 24 লিঙ্গ : মহিলা	GJF0582726 ফটো উপলব্ধ	836 নাম : মিনটু ৰায় পিতাৰ নাম: অনিল ৰায় ঘৰ নং : 407 বয়স : 20 লিঙ্গ : পুৰুষ	PEI0127951 ফটো উপলব্ধ	837 নাম : অধিৰ বৰ্মন পিতাৰ নাম: ফইচকা বৰ্মন ঘৰ নং : 808 বয়স : 58 লিঙ্গ : পুৰুষ	GJF5241532 ফটো উপলব্ধ
838 নাম : নেমৰী বৰ্মনী স্বামীৰ নাম: অধিৰ বৰ্মন ঘৰ নং : 808 বয়স : 50 লিঙ্গ : মহিলা	GJF5241543 ফটো উপলব্ধ	839 নাম : কৃষ্ণ বৰ্মন পিতাৰ নাম: অধিৰ বৰ্মন ঘৰ নং : 408 বয়স : 29 লিঙ্গ : পুৰুষ	GJF0290775 ফটো উপলব্ধ	840 নাম : গৌৰী বৰ্মন স্বামীৰ নাম: কৃষ্ণ বৰ্মন ঘৰ নং : 808 বয়স : 24 লিঙ্গ : মহিলা	GJF1113703 ফটো উপলব্ধ



841 নাম : বিষ্ণু অধিকাৰী পিতাৰ নাম : ভোবেন্দ্ৰ অধিকাৰী ঘৰ নং : 80৯ বয়স : 55 লিঙ্গ : পুৰুষ	GJF5241565 ফটো উপলব্ধ	842 নাম : পূৰ্ণিমা অধিকাৰী স্বামীৰ নাম : বিষ্ণু অধিকাৰী ঘৰ নং : 80৯ বয়স : 44 লিঙ্গ : মহিলা	GJF5241576 ফটো উপলব্ধ	843 নাম : বিপল অধিকাৰী পিতাৰ নাম : বিষ্ণু অধিকাৰী ঘৰ নং : 80৯ বয়স : 26 লিঙ্গ : পুৰুষ	GJF0284091 ফটো উপলব্ধ
844 নাম : গৈটাৰ বৰ্মন পিতাৰ নাম : চটকু বৰ্মন ঘৰ নং : 8১০ বয়স : 63 লিঙ্গ : মহিলা	GJF5241587 ফটো উপলব্ধ	845 নাম : যাত্ৰী বৰ্মনী স্বামীৰ নাম : গৈটাৰ বৰ্মন ঘৰ নং : 8১০ বয়স : 56 লিঙ্গ : মহিলা	GJF5241598 ফটো উপলব্ধ	846 নাম : জগতচন্দ্ৰ ৰায় পিতাৰ নাম : গৈটাৰ বৰ্মন ঘৰ নং : 8১০ বয়স : 39 লিঙ্গ : পুৰুষ	GJF5241601 ফটো উপলব্ধ
847 নাম : কৃষ্ণা ৰায় স্বামীৰ নাম : জগত চন্দ্ৰ ৰায় ঘৰ নং : 8১০ বয়স : 35 লিঙ্গ : মহিলা	GJF5241612 ফটো উপলব্ধ	848 নাম : যতীন বৰ্মন পিতাৰ নাম : নৰেন্দ্ৰ বৰ্মন ঘৰ নং : 8১১ বয়স : 51 লিঙ্গ : পুৰুষ	GJF5241623 ফটো উপলব্ধ	849 নাম : বিনোদিনী বৰ্মনী স্বামীৰ নাম : যতীন বৰ্মন ঘৰ নং : 8১১ বয়স : 47 লিঙ্গ : মহিলা	GJF5241634 ফটো উপলব্ধ
850 নাম : তৰুন বৰ্মন পিতাৰ নাম : যতীন বৰ্মন ঘৰ নং : 8১১ বয়স : 31 লিঙ্গ : পুৰুষ	GJF5242988 ফটো উপলব্ধ	851 নাম : উৰ্বশী বৰ্মন স্বামীৰ নাম : তৰুন বৰ্মন ঘৰ নং : 411 বয়স : 23 লিঙ্গ : মহিলা	PEI0017293 ফটো উপলব্ধ	852 নাম : সাইবো অধিকাৰী স্বামীৰ নাম : কাচুৱা অধিকাৰী ঘৰ নং : 8১২ বয়স : 61 লিঙ্গ : মহিলা	GJF5241656 ফটো উপলব্ধ
853 নাম : শঙ্কৰ চন্দ্ৰ অধিকাৰী পিতাৰ নাম : কাচুৱা অধিকাৰী ঘৰ নং : 8১২ বয়স : 41 লিঙ্গ : পুৰুষ	GJF5241667 ফটো উপলব্ধ	854 নাম : পাৰ্বতী অধিকাৰী স্বামীৰ নাম : শংকৰ অধিকাৰী ঘৰ নং : 8১২ বয়স : 36 লিঙ্গ : মহিলা	GJF5241689 ফটো উপলব্ধ	855 নাম : কৃপাসিন্ধু অধিকাৰী পিতাৰ নাম : কাচুৱা অধিকাৰী ঘৰ নং : 8১২ বয়স : 34 লিঙ্গ : পুৰুষ	GJF5241678 ফটো উপলব্ধ
856 নাম : জ্যোতিকা বৰ্মন অধিকাৰী স্বামীৰ নাম : কৃপাসিন্ধু অধিকাৰী ঘৰ নং : 8১২ বয়স : 33 লিঙ্গ : মহিলা	GJF5243152 ফটো উপলব্ধ	857 নাম : সব বৰ্মনী স্বামীৰ নাম : কালীকান্ত বৰ্মন ঘৰ নং : 8১২ক বয়স : 72 লিঙ্গ : মহিলা	GJF5241736 ফটো উপলব্ধ	858 নাম : মিনতি বৰ্মন পিতাৰ নাম : বাস্কা বৰ্মন ঘৰ নং : 8১২খ বয়স : 46 লিঙ্গ : মহিলা	GJF5241769 ফটো উপলব্ধ
859 নাম : ভাৰত চন্দ্ৰ বৰ্মন পিতাৰ নাম : কালীকান্ত বৰ্মন ঘৰ নং : 8১২ক বয়স : 39 লিঙ্গ : পুৰুষ	GJF5241747 ফটো উপলব্ধ	860 নাম : চন্দনা বৰ্মন স্বামীৰ নাম : ভাৰত চন্দ্ৰ বৰ্মন ঘৰ নং : 8১২ক বয়স : 38 লিঙ্গ : মহিলা	GJF5241758 ফটো উপলব্ধ	861 নাম : কৃষ্ণকান্ত ৰায় পিতাৰ নাম : সুখমোহন বৰ্মন ঘৰ নং : 8১৪ বয়স : 38 লিঙ্গ : পুৰুষ	GJF5241792 ফটো উপলব্ধ
862 নাম : সম্পা বৰ্মন স্বামীৰ নাম : কৃষ্ণকান্ত ৰায় ঘৰ নং : 414 বয়স : 25 লিঙ্গ : মহিলা	GJF0529123 ফটো উপলব্ধ	863 নাম : অতুল বৰ্মন পিতাৰ নাম : কণ্ঠ বৰ্মন ঘৰ নং : 8১৫ বয়স : 71 লিঙ্গ : পুৰুষ	GJF5241805 ফটো উপলব্ধ	864 নাম : কাঞ্চা বৰ্মনী স্বামীৰ নাম : অতুল বৰ্মন ঘৰ নং : 8১৫ বয়স : 71 লিঙ্গ : মহিলা	GJF5241816 ফটো উপলব্ধ
865 নাম : নকুল বৰ্মন পিতাৰ নাম : অতুল বৰ্মন ঘৰ নং : 8১৫ বয়স : 41 লিঙ্গ : পুৰুষ	GJF5241849 ফটো উপলব্ধ	866 নাম : পুতুল বৰ্মন পিতাৰ নাম : অতুল বৰ্মন ঘৰ নং : 8১৫ বয়স : 39 লিঙ্গ : মহিলা	GJF5241827 ফটো উপলব্ধ	867 নাম : তাপসী বালা ৰায় স্বামীৰ নাম : পুতুল বৰ্মন ঘৰ নং : 8১৫ বয়স : 36 লিঙ্গ : মহিলা	GJF5241838 ফটো উপলব্ধ
868 নাম : বিশাদু ৰায় পিতাৰ নাম : খাউজাল ৰায় ঘৰ নং : 8১৫ক বয়স : 41 লিঙ্গ : পুৰুষ	GJF5241850 ফটো উপলব্ধ	869 নাম : ফুলমতি ৰায় স্বামীৰ নাম : বিশাদু ৰায় ঘৰ নং : 8১৫ক বয়স : 31 লিঙ্গ : মহিলা	GJF1893330 ফটো উপলব্ধ	870 নাম : ভোবেশ্বৰ বৰ্মন পিতাৰ নাম : কণ্ঠ বৰ্মন ঘৰ নং : 8১৬ বয়স : 68 লিঙ্গ : পুৰুষ	GJF5241861 ফটো উপলব্ধ



871 নাম : সন্ধ্যা বৰ্মনী স্বামীৰ নাম : ভোবেশ্বৰ বৰ্মন ঘৰ নং : ৪১৬ বয়স : 61 লিঙ্গ : মহিলা	GJF5241872 ফটো উপলব্ধ	872 নাম : বঞ্জন বৰ্মন পিতাৰ নাম : ভোবেশ্বৰ বৰ্মন ঘৰ নং : ৪১৬ বয়স : 34 লিঙ্গ : পুৰুষ	GJF5241883 ফটো উপলব্ধ	873 নাম : তৰুলতা ৰায় বৰ্মন স্বামীৰ নাম : বঞ্জন বৰ্মন ঘৰ নং : ৪১৬ বয়স : 30 লিঙ্গ : মহিলা	GJF5242922 ফটো উপলব্ধ
874 নাম : শিবিন্দ্র বৰ্মন পিতাৰ নাম : ধ্বজেন্দ্র বৰ্মন ঘৰ নং : ৪১৭ বয়স : 48 লিঙ্গ : পুৰুষ	GJF5241918 ফটো উপলব্ধ	875 নাম : অনিতা বৰ্মন স্বামীৰ নাম : শিবিন্দ্র বৰ্মন ঘৰ নং : ৪১৭ বয়স : 40 লিঙ্গ : মহিলা	GJF5241929 ফটো উপলব্ধ	876 নাম : নকেলেট চন্দ্ৰ বৰ্মন পিতাৰ নাম : ধ্বজেন্দ্র বৰ্মন ঘৰ নং : ৪১৭ বয়স : 39 লিঙ্গ : পুৰুষ	GJF5241930 ফটো উপলব্ধ
877 নাম : কবিতা বৰ্মন স্বামীৰ নাম : নকেলেট চন্দ্ৰ বৰ্মন ঘৰ নং : ৪১৭ বয়স : 33 লিঙ্গ : মহিলা	GJF5241941 ফটো উপলব্ধ	878 নাম : সুকুমল বৰ্মন পিতাৰ নাম : শিবিন্দ্র বৰ্মন ঘৰ নং : 417 বয়স : 26 লিঙ্গ : পুৰুষ	PEI0110163 ফটো উপলব্ধ	879 নাম : পৰিমল বৰ্মন পিতাৰ নাম : শিবিন্দ্র বৰ্মন ঘৰ নং : 417 বয়স : 22 লিঙ্গ : পুৰুষ	GJF1152248 ফটো উপলব্ধ
880 নাম : ৰাজোবালা বৰ্মনী পিতাৰ নাম : যোগেশ্বৰ বৰ্মন ঘৰ নং : ৪১৮ বয়স : 58 লিঙ্গ : মহিলা	GJF5241952 ফটো উপলব্ধ	881 নাম : বিষ্ণু বৰ্মন পিতাৰ নাম : দীনেশ্বৰ বৰ্মন ঘৰ নং : ৪১৮ বয়স : 37 লিঙ্গ : পুৰুষ	GJF5241985 ফটো উপলব্ধ	882 নাম : বিশ্বজিত ৰায় পিতাৰ নাম : বাবুলু বৰ্মন ঘৰ নং : ৪১৮ বয়স : 28 লিঙ্গ : পুৰুষ	GJF0227512 ফটো উপলব্ধ
883 নাম : ৰাধাকান্ত বৰ্মন পিতাৰ নাম : সাদা বৰ্মন ঘৰ নং : 418 বয়স : 23 লিঙ্গ : পুৰুষ	PEI0016113 ফটো উপলব্ধ	884 নাম : বাবুল বৰ্মন পিতাৰ নাম : খগেন্দ্র বৰ্মন ঘৰ নং : ৪১৮ বয়স : 46 লিঙ্গ : পুৰুষ	GJF5241996 ফটো উপলব্ধ	885 নাম : ববিতা বৰ্মনী স্বামীৰ নাম : বাবুলু বৰ্মন ঘৰ নং : ৪১৮ বয়স : 44 লিঙ্গ : মহিলা	GJF5242002 ফটো উপলব্ধ
886 নাম : গেদ বৰ্মন পিতাৰ নাম : শান্ত বৰ্মন ঘৰ নং : ৪১৯ বয়স : 58 লিঙ্গ : পুৰুষ	GJF5242013 ফটো উপলব্ধ	887 নাম : ৰাজকুমাৰী বৰ্মনী স্বামীৰ নাম : গেদু বৰ্মন ঘৰ নং : ৪১৯ বয়স : 50 লিঙ্গ : মহিলা	GJF5242024 ফটো উপলব্ধ	888 নাম : চিন্তা বৰ্মন স্বামীৰ নাম : যোগেন বৰ্মন ঘৰ নং : ৪২০ বয়স : 68 লিঙ্গ : মহিলা	GJF5242046 ফটো উপলব্ধ
889 নাম : জলধৰ বৰ্মন পিতাৰ নাম : যোগেন বৰ্মন ঘৰ নং : ৪২০ বয়স : 43 লিঙ্গ : পুৰুষ	GJF5242057 ফটো উপলব্ধ	890 নাম : বিবোন ৰায় পিতাৰ নাম : যোগেন ৰায় ঘৰ নং : ৪২০ বয়স : 40 লিঙ্গ : পুৰুষ	GJF5242068 ফটো উপলব্ধ	891 নাম : কনিকা বৰ্মন স্বামীৰ নাম : বিবোন বৰ্মন ঘৰ নং : ৪২০ বয়স : 37 লিঙ্গ : মহিলা	GJF0229484 ফটো উপলব্ধ
892 নাম : ছবিতা বৰ্মন স্বামীৰ নাম : জলধৰ বৰ্মন ঘৰ নং : ৪২০ বয়স : 35 লিঙ্গ : মহিলা	GJF0403402 ফটো উপলব্ধ	893 নাম : চাৰুবালা ৰায় স্বামীৰ নাম : সৰ্বানন্দ ৰায় ঘৰ নং : ৪২১ বয়স : 66 লিঙ্গ : মহিলা	GJF5242091 ফটো উপলব্ধ	894 নাম : গৌতম চন্দ্ৰ ৰায় পিতাৰ নাম : সৰ্বানন্দ ৰায় ঘৰ নং : ৪২১ বয়স : 35 লিঙ্গ : পুৰুষ	GJF5242104 ফটো উপলব্ধ
895 নাম : নমিতা ৰায় পিতাৰ নাম : দেবেন্দ্র কবিৰাজ ঘৰ নং : ৪২২ বয়স : 62 লিঙ্গ : মহিলা	GJF5242171 ফটো উপলব্ধ	896 নাম : ৰঞ্জিত ৰায় পিতাৰ নাম : ক্ষিতিন্দ্র ৰায় ঘৰ নং : ৪২২ বয়স : 47 লিঙ্গ : পুৰুষ	GJF5242137 ফটো উপলব্ধ	897 নাম : সঞ্জিত ৰায় পিতাৰ নাম : ক্ষিতিন্দ্র ৰায় ঘৰ নং : ৪২২ বয়স : 47 লিঙ্গ : পুৰুষ	GJF5242159 ফটো উপলব্ধ
898 নাম : উত্তম ৰায় পিতাৰ নাম : ক্ষিতিন্দ্র ৰায় ঘৰ নং : ৪২২ বয়স : 41 লিঙ্গ : পুৰুষ	GJF5242160 ফটো উপলব্ধ	899 নাম : বুলোবালা ৰায় স্বামীৰ নাম : ৰঞ্জিত ৰায় ঘৰ নং : ৪২২ বয়স : 41 লিঙ্গ : মহিলা	GJF5242148 ফটো উপলব্ধ	900 নাম : দুলালী ৰায় স্বামীৰ নাম : সঞ্জিত ৰায় ঘৰ নং : ৪২২ বয়স : 39 লিঙ্গ : মহিলা	GJF5242115 ফটো উপলব্ধ





901 নাম : শুসমা ৰায় স্বামীৰ নাম : উত্তম ৰায় ঘৰ নং : ৪২২ বয়স : 33 লিঙ্গ : মহিলা	GJF0441246 ফটো উপলব্ধ	902 নাম : মদন মোহন ৰায় পিতাৰ নাম : ৰঞ্জিত ৰায় ঘৰ নং : 422 বয়স : 23 লিঙ্গ : পুৰুষ	GJF1113901 ফটো উপলব্ধ	903 নাম : হৃদয়নন্দ ৰায় পিতাৰ নাম : ৰঞ্জিত ৰায় ঘৰ নং : 422 বয়স : 22 লিঙ্গ : পুৰুষ	GJF1152255 ফটো উপলব্ধ
904 নাম : অভিজিত ৰায় পিতাৰ নাম : সঞ্জিত ৰায় ঘৰ নং : 422 বয়স : 19 লিঙ্গ : পুৰুষ	PEI0103473 ফটো উপলব্ধ	905 নাম : গজেন চন্দ্ৰ ৰায় পিতাৰ নাম : লক্ষেশ্বৰ ৰায় ঘৰ নং : ৪২৩ বয়স : 70 লিঙ্গ : পুৰুষ	GJF5242193 ফটো উপলব্ধ	906 নাম : অনিল চন্দ্ৰ ৰায় পিতাৰ নাম : লক্ষেশ্বৰ ৰায় ঘৰ নং : ৪২৩ বয়স : 67 লিঙ্গ : পুৰুষ	GJF5242217 ফটো উপলব্ধ
907 নাম : গীৰো ৰায় স্বামীৰ নাম : গজেন চন্দ্ৰ ৰায় ঘৰ নং : ৪২৩ বয়স : 61 লিঙ্গ : মহিলা	GJF5242206 ফটো উপলব্ধ	908 নাম : বৈবন বালা ৰায় পিতাৰ নাম : লক্ষেশ্বৰ ৰায় ঘৰ নং : ৪২৩ বয়স : 50 লিঙ্গ : মহিলা	GJF5242228 ফটো উপলব্ধ	909 নাম : অৰবিন্দ ৰায় পিতাৰ নাম : অনিল চন্দ্ৰ ৰায় ঘৰ নং : ৪২৩ বয়স : 36 লিঙ্গ : পুৰুষ	GJF5242239 ফটো উপলব্ধ
910 নাম : অনিমা বালা ৰায় পিতাৰ নাম : অনিল চন্দ্ৰ ৰায় ঘৰ নং : 423 বয়স : 34 লিঙ্গ : মহিলা	PEI0128843 ফটো উপলব্ধ	911 নাম : অম্বিকা চন্দ্ৰ ৰায় পিতাৰ নাম : ক্ষীতিন্দ্ৰ নাথ ৰায় ঘৰ নং : ৪২৬ বয়স : 55 লিঙ্গ : পুৰুষ	GJF5242240 ফটো উপলব্ধ	912 নাম : মালতী বালা ৰায় স্বামীৰ নাম : অম্বিকা চন্দ্ৰ ৰায় ঘৰ নং : ৪২৬ বয়স : 48 লিঙ্গ : মহিলা	GJF5242251 ফটো উপলব্ধ
913 নাম : ধনঞ্জয় ৰায় পিতাৰ নাম : অম্বিকা চন্দ্ৰ ৰায় ঘৰ নং : ৪২৬ বয়স : 35 লিঙ্গ : পুৰুষ	GJF5242262 ফটো উপলব্ধ	914 নাম : কম্পা সুৰকাৰ স্বামীৰ নাম : মিলন ৰায় ঘৰ নং : 426 বয়স : 30 লিঙ্গ : মহিলা	GJF0293787 ফটো উপলব্ধ	915 নাম : মিলন ৰায় পিতাৰ নাম : অম্বিকা চন্দ্ৰ ৰায় ঘৰ নং : 426 বয়স : 28 লিঙ্গ : পুৰুষ	GJF0293837 ফটো উপলব্ধ
916 নাম : কৃষ্ণা বালা ৰায় স্বামীৰ নাম : ধনঞ্জয় ৰায় ঘৰ নং : ৪২৬ বয়স : 27 লিঙ্গ : মহিলা	GJF0229864 ফটো উপলব্ধ	917 নাম : ৰাজু ৰায় পিতাৰ নাম : ক্ষীতিন্দ্ৰ নাথ ৰায় ঘৰ নং : ৪২৭ বয়স : 51 লিঙ্গ : পুৰুষ	GJF5242273 ফটো উপলব্ধ	918 নাম : অঞ্জলী ৰায় স্বামীৰ নাম : ৰাজু ৰায় ঘৰ নং : ৪২৭ বয়স : 46 লিঙ্গ : মহিলা	GJF5242284 ফটো উপলব্ধ
919 নাম : সঞ্জয় ৰায় পিতাৰ নাম : ৰাজু ৰায় ঘৰ নং : 427 বয়স : 28 লিঙ্গ : পুৰুষ	GJF0294025 ফটো উপলব্ধ	920 নাম : বিজয় ৰায় পিতাৰ নাম : ৰাজু ৰায় ঘৰ নং : ৪২৭ বয়স : 27 লিঙ্গ : পুৰুষ	GJF0227561 ফটো উপলব্ধ	921 নাম : বেফ লা ৰায় স্বামীৰ নাম : সঞ্জয় ৰায় ঘৰ নং : ৪২৭ বয়স : 27 লিঙ্গ : মহিলা	GJF0495929 ফটো উপলব্ধ
922 নাম : ফুলোবালা বৰ্মনী স্বামীৰ নাম : যোগেন্দ্ৰ বৰ্মন ঘৰ নং : ৪২৮ বয়স : 61 লিঙ্গ : মহিলা	GJF5242308 ফটো উপলব্ধ	923 নাম : মামনী বৰ্মন স্বামীৰ নাম : লক্ষন বৰ্মন ঘৰ নং : ৪২৮ বয়স : 48 লিঙ্গ : মহিলা	GJF5242320 ফটো উপলব্ধ	924 নাম : লক্ষন বৰ্মন পিতাৰ নাম : যোগেন্দ্ৰ বৰ্মন ঘৰ নং : ৪২৮ বয়স : 48 লিঙ্গ : পুৰুষ	GJF5242319 ফটো উপলব্ধ
925 নাম : ভোলানাথ বৰ্মন পিতাৰ নাম : যোগেন্দ্ৰ বৰ্মন ঘৰ নং : ৪২৮ বয়স : 44 লিঙ্গ : পুৰুষ	GJF5242331 ফটো উপলব্ধ	926 নাম : বিজলী বালা বৰ্মন স্বামীৰ নাম : ভোলানাথ বৰ্মন ঘৰ নং : ৪২৮ বয়স : 42 লিঙ্গ : মহিলা	GJF5242364 ফটো উপলব্ধ	927 নাম : মুনু বৰ্মন পিতাৰ নাম : যোগেন্দ্ৰ বৰ্মন ঘৰ নং : ৪২৮ বয়স : 39 লিঙ্গ : পুৰুষ	GJF5242342 ফটো উপলব্ধ
928 নাম : অন বৰ্মন পিতাৰ নাম : যোগেন্দ্ৰ বৰ্মন ঘৰ নং : ৪২৮ বয়স : 37 লিঙ্গ : পুৰুষ	GJF5242353 ফটো উপলব্ধ	929 নাম : দীপা বৰ্মন স্বামীৰ নাম : মুনু বৰ্মন ঘৰ নং : ৪২৮ বয়স : 34 লিঙ্গ : মহিলা	GJF1893329 ফটো উপলব্ধ	930 নাম : জয়মতী ৰায় পিতাৰ নাম : ললিত চন্দ্ৰ ৰায় ঘৰ নং : 428 বয়স : 28 লিঙ্গ : মহিলা	GJF0226522 ফটো উপলব্ধ



931 নাম : দুহিতা বৰ্মন পিতাৰ নাম: লক্ষন বৰ্মন ঘৰ নং : 428 বয়স : 22 লিঙ্গ : মহিলা	GJF2105096 ফটো উপলব্ধ	932 নাম : বঞ্জিত দেবনাথ পিতাৰ নাম: কাতিক দেবনাথ ঘৰ নং : 8২৯ বয়স : 52 লিঙ্গ : পুৰুষ	GJF5242411 ফটো উপলব্ধ	933 নাম : সঞ্জিত দেবনাথ পিতাৰ নাম: কাতিক দেবনাথ ঘৰ নং : 8২৯ বয়স : 49 লিঙ্গ : পুৰুষ	GJF5242433 ফটো উপলব্ধ
934 নাম : ইতি দেবনাথ স্বামীৰ নাম: বঞ্জিত দেবনাথ ঘৰ নং : 8২৯ বয়স : 43 লিঙ্গ : মহিলা	GJF5242422 ফটো উপলব্ধ	935 নাম : সন্ধ্যা দেবনাথ স্বামীৰ নাম: সঞ্জিত দেবনাথ ঘৰ নং : 8২৯ বয়স : 40 লিঙ্গ : মহিলা	GJF5242444 ফটো উপলব্ধ	936 নাম : বাজীৰ দেবনাথ পিতাৰ নাম: বঞ্জিত দেবনাথ ঘৰ নং : 429 বয়স : 22 লিঙ্গ : পুৰুষ	GJF1152313 ফটো উপলব্ধ
937 নাম : সুৰজ দেবনাথ পিতাৰ নাম: সঞ্জিত দেবনাথ ঘৰ নং : 429 বয়স : 20 লিঙ্গ : পুৰুষ	PEI0035048 ফটো উপলব্ধ	938 নাম : মঞ্জু দেবনাথ স্বামীৰ নাম: নলিনী দেবনাথ ঘৰ নং : 8৩০ বয়স : 50 লিঙ্গ : মহিলা	GJF5242466 ফটো উপলব্ধ	939 নাম : সমিৰ দেবনাথ পিতাৰ নাম: নলিনী দেবনাথ ঘৰ নং : 8৩০ বয়স : 37 লিঙ্গ : পুৰুষ	GJF5242488 ফটো উপলব্ধ
940 নাম : মাৰ্শ্বি দেবনাথ স্বামীৰ নাম: সমিৰ দেবনাথ ঘৰ নং : 430 বয়স : 29 লিঙ্গ : মহিলা	YUG1694090 ফটো উপলব্ধ	941 নাম : মিনতী কুণ্ডু পিতাৰ নাম: কালীপদ কুণ্ডু ঘৰ নং : 8৩২ বয়স : 58 লিঙ্গ : মহিলা	GJF5242513 ফটো উপলব্ধ	942 নাম : মালতী কুণ্ডু পিতাৰ নাম: কালীপোদা কুণ্ডু ঘৰ নং : 432 বয়স : 53 লিঙ্গ : মহিলা	GJF0295287 ফটো উপলব্ধ
943 নাম : সন্ধ্যা কুণ্ডু পিতাৰ নাম: কালীপদ কুণ্ডু ঘৰ নং : 8৩২ বয়স : 46 লিঙ্গ : মহিলা	GJF5242524 ফটো উপলব্ধ	944 নাম : শিৱম সাহা মাতৃৰ নাম: সৰ্বিতা সাহা ঘৰ নং : 432 ক বয়স : 26 লিঙ্গ : পুৰুষ	GJF0502393 ফটো উপলব্ধ	945 নাম : সুধিৰ কুণ্ডু পিতাৰ নাম: কালীদাস কুণ্ডু ঘৰ নং : 8৩৩ বয়স : 70 লিঙ্গ : পুৰুষ	GJF5242546 ফটো উপলব্ধ
946 নাম : শেফালী কুণ্ডু স্বামীৰ নাম: সুধীৰ কুণ্ডু ঘৰ নং : 8৩৩ বয়স : 58 লিঙ্গ : মহিলা	GJF5242557 ফটো উপলব্ধ	947 নাম : সজিত পাল পিতাৰ নাম: সুধীৰ কুণ্ডু ঘৰ নং : 8৩৩ বয়স : 45 লিঙ্গ : পুৰুষ	GJF5242568 ফটো উপলব্ধ	948 নাম : অঞ্জলী কুণ্ডু স্বামীৰ নাম: বায় মোহন কুণ্ডু ঘৰ নং : 8৩৫ বয়স : 72 লিঙ্গ : মহিলা	GJF5242591 ফটো উপলব্ধ
949 নাম : বঞ্জন কুণ্ডু পিতাৰ নাম: বায় মোহন কুণ্ডু ঘৰ নং : 8৩৫ বয়স : 52 লিঙ্গ : পুৰুষ	GJF5242604 ফটো উপলব্ধ	950 নাম : সৰস্বতী কুণ্ডু স্বামীৰ নাম: বঞ্জন কুণ্ডু ঘৰ নং : 8৩৫ বয়স : 49 লিঙ্গ : মহিলা	GJF5242615 ফটো উপলব্ধ	951 নাম : বামকৃষ্ণ কুণ্ডু পিতাৰ নাম: বায় মোহন কুণ্ডু ঘৰ নং : 8৩৫ বয়স : 48 লিঙ্গ : পুৰুষ	GJF5242626 ফটো উপলব্ধ
952 নাম : মমতা কুণ্ডু স্বামীৰ নাম: বামকৃষ্ণ কুণ্ডু ঘৰ নং : 8৩৫ বয়স : 33 লিঙ্গ : মহিলা	GJF5242637 ফটো উপলব্ধ	953 নাম : সুসিতা কুণ্ডু পিতাৰ নাম: বঞ্জন কুণ্ডু ঘৰ নং : 435 বয়স : 24 লিঙ্গ : মহিলা	GJF0631036 ফটো উপলব্ধ	954 নাম : ভক্তি কুণ্ডু স্বামীৰ নাম: জয়মোহন কুণ্ডু ঘৰ নং : 8৩৬ বয়স : 80 লিঙ্গ : মহিলা	GJF5242659 ফটো উপলব্ধ
955 নাম : বাবুল কুণ্ডু পিতাৰ নাম: জয়মোহন কুণ্ডু ঘৰ নং : 8৩৬ বয়স : 48 লিঙ্গ : পুৰুষ	GJF5242660 ফটো উপলব্ধ	956 নাম : পৰিমল কুণ্ডু পিতাৰ নাম: জয়মোহন কুণ্ডু ঘৰ নং : 8৩৬ বয়স : 39 লিঙ্গ : পুৰুষ	GJF5242671 ফটো উপলব্ধ	957 নাম : কনিকা দত্ত স্বামীৰ নাম: পৰিমল কুণ্ডু ঘৰ নং : 436 বয়স : 37 লিঙ্গ : মহিলা	GJF0567982 ফটো উপলব্ধ
958 নাম : শুলকা কুণ্ডু স্বামীৰ নাম: বাবুল কুণ্ডু ঘৰ নং : 8৩৬ বয়স : 35 লিঙ্গ : মহিলা	GJF5242648 ফটো উপলব্ধ	959 নাম : প্ৰিয়া পাণ্ডিত পিতাৰ নাম: প্ৰদীপ চন্দ্ৰ পাণ্ডিত ঘৰ নং : 436 বয়স : 20 লিঙ্গ : মহিলা	PEI0067942 ফটো উপলব্ধ	960 নাম : প্ৰদীপ চন্দ্ৰ পাণ্ডিত পিতাৰ নাম: আনন্দ চন্দ্ৰ পাণ্ডিত ঘৰ নং : 8৩৬ক বয়স : 46 লিঙ্গ : পুৰুষ	GJF5242682 ফটো উপলব্ধ



961	GJF5243107
নাম : শ্ৰীমতি নমিতা পণ্ডিত স্বামীৰ নাম : প্ৰদীপ চন্দ্ৰ পণ্ডিত ঘৰ নং : ৪৩৬ক বয়স : 39 লিঙ্গ : মহিলা	ফটো উপলব্ধ

962	PEI0026294
নাম : সৰস্বতী ৰায় স্বামীৰ নাম : নিপক বৰ্মন ঘৰ নং : ঘৰ নং 282 বয়স : 21 লিঙ্গ : মহিলা	ফটো উপলব্ধ

963	PEI0021543
নাম : শুক্ৰা ৰায় পিতাৰ নাম : মন্টু ৰায় ঘৰ নং : ঘৰ নং 284 বয়স : 22 লিঙ্গ : মহিলা	ফটো উপলব্ধ

964	GJF5242842
নাম : ফুলমানিক সৰকাৰ স্বামীৰ নাম : খগেন্দ্ৰ নাথ সৰকাৰ ঘৰ নং : ঘৰ নং 368 বয়স : 80 লিঙ্গ : মহিলা	ফটো উপলব্ধ

S 965	GJF0630624
নাম : লিজা সৰকাৰ পিতাৰ নাম : বিকাশ সৰকাৰ ঘৰ নং : ঘৰ নং - 368 বয়স : 23 লিঙ্গ : মহিলা	ফটো উপলব্ধ

966	HNF5739935
নাম : পলান পণ্ডিত পিতাৰ নাম : আনন্দ পণ্ডিত ঘৰ নং : ঘৰ নং 436 বয়স : 56 লিঙ্গ : পুৰুষ	ফটো উপলব্ধ

967	HNF5739991
নাম : সীমা পণ্ডিত স্বামীৰ নাম : প্ৰলান পণ্ডিত ঘৰ নং : ঘৰ নং 436 বয়স : 43 লিঙ্গ : মহিলা	ফটো উপলব্ধ



968	1	PEI0130104	ফটো উপলব্ধ	নাম : হৃদয় দেৱনাথ পিতাৰ নাম : শঙ্কৰ দেৱনাথ ঘৰ নং : 264 ক বয়স : 18 লিঙ্গ : পুৰুষ
969	1	PEI0131367	ফটো উপলব্ধ	নাম : চন্দ্ৰ মোহন ৰায় মাতৃৰ নাম : মালতী ৰায় ঘৰ নং : 225 বয়স : 18 লিঙ্গ : পুৰুষ
970	1	PEI0132142	ফটো উপলব্ধ	নাম : ৰাজেশ কুণ্ডু পিতাৰ নাম : ৰঞ্জিৎ কুণ্ডু ঘৰ নং : 435 বয়স : 18 লিঙ্গ : পুৰুষ
971	1	PEI0132431	ফটো উপলব্ধ	নাম : সূতপন সৰকাৰ পিতাৰ নাম : হিৰম্ব সৰকাৰ ঘৰ নং : 371 বয়স : 18 লিঙ্গ : পুৰুষ
972	1	PEI0133280	ফটো উপলব্ধ	নাম : কাপিন্দল হোছেন পিতাৰ নাম : হিয়াকুব আলী ঘৰ নং : 238 গ বয়স : 21 লিঙ্গ : পুৰুষ
973	1	PEI0135806	ফটো উপলব্ধ	নাম : মেঘালী সৰকাৰ পিতাৰ নাম : উৎপল কুমাৰ সৰকাৰ ঘৰ নং : 371 বয়স : 18 লিঙ্গ : মহিলা
974	1	PEI0136424	ফটো উপলব্ধ	নাম : হৰেকৃষ্ণ বৰ্মন পিতাৰ নাম : জলধৰ বৰ্মন ঘৰ নং : 420 বয়স : 18 লিঙ্গ : পুৰুষ
975	1	PEI0137240	ফটো উপলব্ধ	নাম : দেবিকা অধিকাৰী পিতাৰ নাম : হৰিদাস অধিকাৰী ঘৰ নং : 225 আ বয়স : 18 লিঙ্গ : মহিলা
976	1	PEI0137547	ফটো উপলব্ধ	নাম : উদয় কুমাৰ সিংহ পিতাৰ নাম : উতপল কুমাৰ সিংহ ঘৰ নং : 377 বয়স : 19 লিঙ্গ : পুৰুষ
977	1	PEI0140475	ফটো উপলব্ধ	নাম : সিমাস্ত বৰ্মন পিতাৰ নাম : মহাত্মা বৰ্মন ঘৰ নং : 347 বয়স : 18 লিঙ্গ : পুৰুষ
978	1	PEI0140467	ফটো উপলব্ধ	নাম : জয়স্তু বৰ্মন পিতাৰ নাম : মহাত্মা বৰ্মন ঘৰ নং : 347 বয়স : 22 লিঙ্গ : পুৰুষ
979	1	PEI0142067	ফটো উপলব্ধ	নাম : সায়েন সৰকাৰ পিতাৰ নাম : মনোৰঞ্জন সৰকাৰ ঘৰ নং : 367 ক বয়স : 19 লিঙ্গ : পুৰুষ
980	1	PEI0143289	ফটো উপলব্ধ	নাম : মাধব বৰ্মন পিতাৰ নাম : পুতুল বৰ্মন ঘৰ নং : 415 বয়স : 18 লিঙ্গ : পুৰুষ
981	1	PEI0144386	ফটো উপলব্ধ	নাম : নিপেন বৰ্মন পিতাৰ নাম : লোকলেট চন্দ্ৰ বৰ্মন ঘৰ নং : 417 বয়স : 19 লিঙ্গ : পুৰুষ
982	1	PEI0145086	ফটো উপলব্ধ	নাম : ভূমিকা বৰ্মন পিতাৰ নাম : লক্ষন বৰ্মন ঘৰ নং : 428 বয়স : 18 লিঙ্গ : মহিলা
983	1	PEI0145169	ফটো উপলব্ধ	নাম : কনিকা বৰ্মন পিতাৰ নাম : অনিল বৰ্মন ঘৰ নং : 389 বয়স : 19 লিঙ্গ : মহিলা
984	1	GJF0583468	ফটো উপলব্ধ	নাম : তপোতী সৰকাৰ পিতাৰ নাম : নগৌদিশ চন্দ্ৰ সৰকাৰ ঘৰ নং : 288 বয়স : 25 লিঙ্গ : মহিলা
985	1	PEI0146993	ফটো উপলব্ধ	নাম : মুকট বৰ্মন পিতাৰ নাম : কমলেশ্বৰ বৰ্মন ঘৰ নং : 381 বয়স : 18 লিঙ্গ : পুৰুষ



986	1	PEI0151092
নাম : সন্ত কান্ত অধিকাৰী পিতাৰ নাম : শিবু নাথ অধিকাৰী ঘৰ নং : 294 বয়স : 18 লিঙ্গ : পুৰুষ		ফটো উপলব্ধ

987	1	PEI0151365
নাম : বাৰ্জীব বৰ্মন পিতাৰ নাম : বান্টু বৰ্মন ঘৰ নং : 284 বয়স : 19 লিঙ্গ : পুৰুষ		ফটো উপলব্ধ

988	1	PEI0151647
নাম : সনিয়া ৰায় মাতৃৰ নাম : পাৰুল ৰায় ঘৰ নং : 331 বয়স : 18 লিঙ্গ : মহিলা		ফটো উপলব্ধ

989	1	GJF2099547
নাম : বৈসনবী দেবী ৰায় পিতাৰ নাম : পবিত্ৰ কুমাৰ ৰায় ঘৰ নং : 274 বয়স : 24 লিঙ্গ : মহিলা		ফটো উপলব্ধ

990	1	PEI0159459
নাম : নিত্যা নন্দ দেৱনাথ পিতাৰ নাম : নাৰায়ন দেবনাথ ঘৰ নং : 272 বয়স : 20 লিঙ্গ : পুৰুষ		ফটো উপলব্ধ

## ভোটাৰৰ সাৰাংশ

## A) ভোটাৰৰ সংখ্যা

	তালিকাৰ প্ৰকাৰ	তালিকাৰ চিনাক্তকৰণ	ভোটাৰৰ সংখ্যা				
			পুৰুষ	মহিলা	৩য় লিঙ্গ	মুঠ	
I	মূল তালিকা	মূল তালিকা	বিশেষ সংশোধন, 2026 চনৰ পূৰ্বৰ 2025 চনৰ মূল তালিকাৰ লগত থকা সংযোজন সমূহ একত্ৰিতকৰণ কৰা তালিকা।	492	475	0	967
II	যোগ তালিকা	পৰিপূৰক 1	বিশেষ সংক্ষিপ্ত সংশোধন, 2026	13	5	0	18
		পৰিপূৰক 2	অনবিচ্ছিন্ন সংশোধন 2026	3	2	0	5
		মুঠ		16	7	0	23
III	বিয়োজন তালিকা	পৰিপূৰক 1	বিশেষ সংক্ষিপ্ত সংশোধন, 2026	5	12	0	17
		পৰিপূৰক 2	অনবিচ্ছিন্ন সংশোধন 2026	0	0	0	0
		মুঠ		5	12	0	17
IV	লিংগ ক্ষেত্ৰত পৰিবৰ্তনৰ বাবে পাৰ্থক্য			0	0	0	0
এই সংশোধনৰ পিছত ভোটাৰ তালিকাত ভোটাৰৰ মুঠ সংখ্যা (I+II-III+IV)				503	470	0	973

## B) শুধৰনীৰ সংখ্যা

তালিকাৰ প্ৰকাৰ	তালিকাৰ চিনাক্তকৰণ	শুধৰনীৰ সংখ্যা
পৰিপূৰক 1	বিশেষ সংক্ষিপ্ত সংশোধন, 2026	7
পৰিপূৰক 2	অনবিচ্ছিন্ন সংশোধন 2026	2
	মুঠ	9

নিৰ্বাচক পঞ্জীয়ন বিষয়াৰ স্বাক্ষৰ

E-মৃত, S-স্থানান্তৰিত/ বাসস্থান পৰিবৰ্তন, R-প্ৰতিলিপি, M-নিখোজ, Q-অযোগ্য