



ভোটাৰ তালিকা 2026 S03 অসম

বিধানসভা সমষ্টিৰ নম্বৰ, নাম আৰু সংৰক্ষণৰ স্থিতি : 6 - গোলকগঞ্জ (সাধাৰণ)		খণ্ড নং : 103																			
এই বিধানসভা সমষ্টিত কোন সংসদীয় সমষ্টিৰ অন্তৰ্গত তাৰ নম্বৰ, নাম আৰু সংৰক্ষণ স্থিতি : 2 - ধুবুৰী (সাধাৰণ)																					
1. সংশোধনৰ বিৱৰণ																					
সংশোধনৰ বছৰ	2026	তালিকাৰ চিনাক্তকৰণ																			
ভিত্তি তাৰিখ	01-04-2026	বিশেষ সংশোধন, 2026 চনৰ পূৰ্বৰ 2025 চনৰ মূল তালিকাৰ লগত থকা সংযোজন সমূহ একত্ৰিতকৰণ কৰা তালিকা।																			
সংশোধনৰ প্ৰকাৰ	বিশেষ সংশোধন 2026																				
প্ৰকাশনৰ তাৰিখ	23-03-2026																				
2. খণ্ড আৰু ভোটগ্ৰহন কেন্দ্ৰৰ বিৱৰণ																					
খণ্ডৰ অন্তৰ্গত এলেকা সমূহৰ নম্বৰ আৰু নাম																					
1-ৰূপুছাবাৰী ৫ম খণ্ড		<table border="1" style="width: 100%; border-collapse: collapse;"> <tr> <td>মূল চহৰ/গাওঁ</td> <td>: ৰূপুছাবাৰী ৫ম খণ্ড</td> </tr> <tr> <td>ৱাৰ্ড নং</td> <td>:</td> </tr> <tr> <td>ডাকঘৰ</td> <td>: আগমনি</td> </tr> <tr> <td>পুলিচ থানা</td> <td>: আগমনি</td> </tr> <tr> <td>ব্লক</td> <td>: আগমনি</td> </tr> <tr> <td>ৰাজহ চক্ৰ</td> <td>: আগমনি</td> </tr> <tr> <td>জিলা</td> <td>: ধুবুৰী</td> </tr> <tr> <td>পিনকোড</td> <td>: 783335</td> </tr> </table>				মূল চহৰ/গাওঁ	: ৰূপুছাবাৰী ৫ম খণ্ড	ৱাৰ্ড নং	:	ডাকঘৰ	: আগমনি	পুলিচ থানা	: আগমনি	ব্লক	: আগমনি	ৰাজহ চক্ৰ	: আগমনি	জিলা	: ধুবুৰী	পিনকোড	: 783335
মূল চহৰ/গাওঁ	: ৰূপুছাবাৰী ৫ম খণ্ড																				
ৱাৰ্ড নং	:																				
ডাকঘৰ	: আগমনি																				
পুলিচ থানা	: আগমনি																				
ব্লক	: আগমনি																				
ৰাজহ চক্ৰ	: আগমনি																				
জিলা	: ধুবুৰী																				
পিনকোড	: 783335																				
3. ভোটগ্ৰহন কেন্দ্ৰৰ বিৱৰণ																					
ভোটগ্ৰহন কেন্দ্ৰৰ নম্বৰ আৰু নাম :		ভোটগ্ৰহন কেন্দ্ৰৰ প্ৰকাৰ (পুৰুষ/মহিলা/সাধাৰণ)		সাধাৰন																	
103 - ৩০৬ নং বৰহৰিৰধাম এল পি স্কুল (বাওঁফাল)		খণ্ডৰ অন্তৰ্গত সহায়ক ভোটগ্ৰহন কেন্দ্ৰৰ সংখ্যা :		0																	
ভোটগ্ৰহন কেন্দ্ৰৰ ঠিকনা :																					
৩০৬ নং বৰহৰিৰধাম এল পি স্কুল, কোঠালী-২, ৰূপুছাবাৰী ৫ম খণ্ড																					
4. ভোটাৰৰ সংখ্যা																					
আৰম্ভনি ক্ৰমিক নং	শেষ ক্ৰমিক নং	মুঠ ভোটাৰ																			
		পুৰুষ	মহিলা	৩য় লিঙ্গ	মুঠ																
1	817	435	367	0	802																

নিৰ্বাচক পঞ্জীয়ন বিষয়াৰ স্বাক্ষৰ

Nazri Naksha

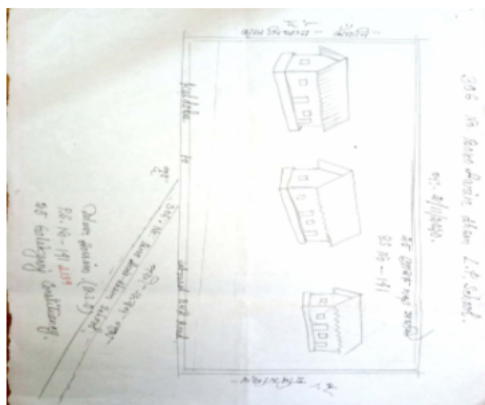

Google Map View



Polling Station Building Front View



ভোটগ্ৰহন কেন্দ্ৰৰ সন্মুখৰ দৃশ্য



Cad View

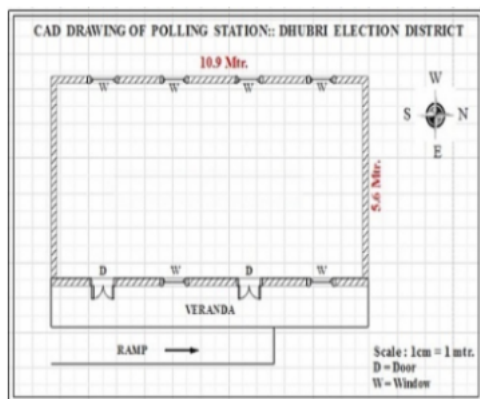

Key MAP View

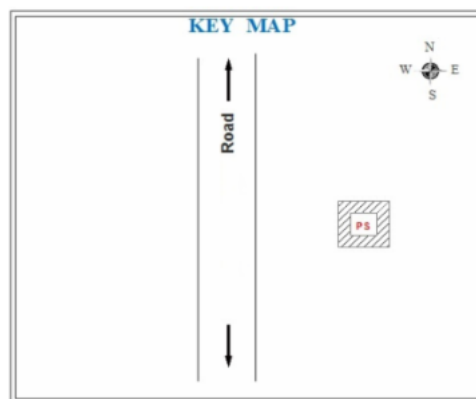



1 নাম : চনদোনী ৰায় স্বামীৰ নাম : ৰবিনাথ ৰায় ঘৰ নং : 153 বয়স : 32 লিঙ্গ : মহিলা	GJF0379933 ফটো উপলব্ধ	S 2 নাম : সৃজিতা মোদক পিতাৰ নাম : সন্তোষ চন্দ্ৰ মোদক ঘৰ নং : 159 বয়স : 26 লিঙ্গ : মহিলা	GJF0350082 ফটো উপলব্ধ	3 নাম : আলী হোসেন পিতাৰ নাম : নূৰ আলী ঘৰ নং : 332 বয়স : 25 লিঙ্গ : পুৰুষ	GJF0517623 ফটো উপলব্ধ
4 নাম : ৰাইহান কৰিম পিতাৰ নাম : দেলওৱাৰ হুছেইন ঘৰ নং : 343 বয়স : 20 লিঙ্গ : পুৰুষ	PEI0069948 ফটো উপলব্ধ	5 নাম : দুলালী বালা ৰায় স্বামীৰ নাম : কৃষ্ণ চন্দ্ৰ ৰায় ঘৰ নং : 806 বয়স : 63 লিঙ্গ : মহিলা	GJF1094606 ফটো উপলব্ধ	6 নাম : হৰেন্দ্ৰ ৰায় পিতাৰ নাম : কৃষ্ণ চন্দ্ৰ ৰায় ঘৰ নং : 806 বয়স : 44 লিঙ্গ : পুৰুষ	GJF1094617 ফটো উপলব্ধ
7 নাম : ললিতা বালা ৰায় স্বামীৰ নাম : হৰেন্দ্ৰ ৰায় ঘৰ নং : 806 বয়স : 40 লিঙ্গ : মহিলা	GJF1094628 ফটো উপলব্ধ	8 নাম : বিশ্বেশ্বৰ ৰায় পিতাৰ নাম : কৃষ্ণ চন্দ্ৰ ৰায় ঘৰ নং : 806 বয়স : 37 লিঙ্গ : পুৰুষ	GJF1094639 ফটো উপলব্ধ	9 নাম : কবিৰ ৰায় পিতাৰ নাম : কৃষ্ণ চন্দ্ৰ ৰায় ঘৰ নং : 806 বয়স : 36 লিঙ্গ : পুৰুষ	GJF1094640 ফটো উপলব্ধ
10 নাম : সুশান্ত ৰায় পিতাৰ নাম : কৃষ্ণ কান্ত ৰায় ঘৰ নং : 806 বয়স : 31 লিঙ্গ : পুৰুষ	GJF1951902 ফটো উপলব্ধ	11 নাম : দিগ্গি ৰায় স্বামীৰ নাম : কবিৰ ৰায় ঘৰ নং : 806 বয়স : 30 লিঙ্গ : মহিলা	GJF0355602 ফটো উপলব্ধ	12 নাম : সপ্না ৰায় স্বামীৰ নাম : বিশেষ্বৰ ৰায় ঘৰ নং : 806 বয়স : 28 লিঙ্গ : মহিলা	GJF0240465 ফটো উপলব্ধ
13 নাম : দিপালী বালা ৰায় পিতাৰ নাম : হৰেন্দ্ৰ ৰায় ঘৰ নং : 806 বয়স : 21 লিঙ্গ : মহিলা	PEI0094730 ফটো উপলব্ধ	14 নাম : দিগ্গি বালা ৰায় পিতাৰ নাম : হৰেন্দ্ৰ ৰায় ঘৰ নং : 806 বয়স : 20 লিঙ্গ : মহিলা	PEI0094953 ফটো উপলব্ধ	15 নাম : পৰিমল চন্দ্ৰ ৰায় পিতাৰ নাম : চিত্তামোহন ৰায় ঘৰ নং : 806 বয়স : 55 লিঙ্গ : পুৰুষ	GJF1094651 ফটো উপলব্ধ
16 নাম : জয়ন্তী বালা ৰায় স্বামীৰ নাম : পৰিমল চন্দ্ৰ ৰায় ঘৰ নং : 806 বয়স : 49 লিঙ্গ : মহিলা	GJF1094662 ফটো উপলব্ধ	17 নাম : মিঠন ৰায় পিতাৰ নাম : পৰিমল ৰায় ঘৰ নং : 806 বয়স : 31 লিঙ্গ : পুৰুষ	GJF1098755 ফটো উপলব্ধ	18 নাম : বনকী বালা বৰ্মন স্বামীৰ নাম : নিশিকান্ত ঘৰ নং : 806 বয়স : 60 লিঙ্গ : মহিলা	GJF1094684 ফটো উপলব্ধ
19 নাম : ভগীৰথ চন্দ্ৰ বৰ্মন পিতাৰ নাম : নিশিকান্ত ঘৰ নং : 806 বয়স : 39 লিঙ্গ : পুৰুষ	GJF1094695 ফটো উপলব্ধ	20 নাম : পৰমেশ্বৰ বাৰ্মন পিতাৰ নাম : নিশিকান্ত বাৰ্মন ঘৰ নং : 408 বয়স : 24 লিঙ্গ : পুৰুষ	GJF0549196 ফটো উপলব্ধ	21 নাম : পুলিন ৰায় পিতাৰ নাম : বাতাসু ঘৰ নং : 806 বয়স : 68 লিঙ্গ : পুৰুষ	GJF1094719 ফটো উপলব্ধ
22 নাম : দেবী বালা ৰায় স্বামীৰ নাম : পুলিন ঘৰ নং : 806 বয়স : 42 লিঙ্গ : মহিলা	GJF1094720 ফটো উপলব্ধ	23 নাম : হেমন্ত ৰায় পিতাৰ নাম : পুলিন ৰায় ঘৰ নং : 409 বয়স : 21 লিঙ্গ : পুৰুষ	GJF2074128 ফটো উপলব্ধ	24 নাম : দুৰ্গা মায়ী ৰায় স্বামীৰ নাম : সুশীল ঘৰ নং : 810 বয়স : 57 লিঙ্গ : মহিলা	GJF1094742 ফটো উপলব্ধ
25 নাম : ময়না ৰায় স্বামীৰ নাম : নুশীল ৰায় ঘৰ নং : 811 বয়স : 49 লিঙ্গ : মহিলা	GJF1094764 ফটো উপলব্ধ	26 নাম : অম্বিকা ৰায় পিতাৰ নাম : বিষাদু ঘৰ নং : 812 বয়স : 60 লিঙ্গ : পুৰুষ	GJF1094775 ফটো উপলব্ধ	27 নাম : দুলাই বালা ৰায় স্বামীৰ নাম : অম্বিকা ঘৰ নং : 812 বয়স : 49 লিঙ্গ : মহিলা	GJF1094786 ফটো উপলব্ধ
28 নাম : বৃন্দোবালা ৰায় স্বামীৰ নাম : ফতু ঘৰ নং : 813 বয়স : 65 লিঙ্গ : মহিলা	GJF1094811 ফটো উপলব্ধ	29 নাম : ৰবিনাথ ৰায় পিতাৰ নাম : ভেলু ঘৰ নং : 813 বয়স : 62 লিঙ্গ : পুৰুষ	GJF1094797 ফটো উপলব্ধ	D 30 নাম : মায়া বালা ৰায় স্বামীৰ নাম : ৰবিনাথ ঘৰ নং : 813 বয়স : 59 লিঙ্গ : মহিলা	GJF1094822 ফটো উপলব্ধ



31 নাম : অনিল ৰায় পিতাৰ নাম: ৰবিনাথ ৰায় ঘৰ নং : 813 বয়স : 30 লিঙ্গ : পুৰুষ	GJF1951913 ফটো উপলব্ধ	32 নাম : জ্যোতি ৰায় পিতাৰ নাম: ৰবি নাথ ৰায় ঘৰ নং : 413 বয়স : 22 লিঙ্গ : মহিলা	GJF1256106 ফটো উপলব্ধ	33 নাম : বীৰেন ৰায় পিতাৰ নাম: যশোহৰ ঘৰ নং : 813 বয়স : 65 লিঙ্গ : পুৰুষ	GJF1094844 ফটো উপলব্ধ
34 নাম : গালো বালা ৰায় স্বামীৰ নাম: বীৰেন ৰায় ঘৰ নং : 813 বয়স : 55 লিঙ্গ : মহিলা	GJF1094855 ফটো উপলব্ধ	35 নাম : গৌতম ৰায় পিতাৰ নাম: বীৰেন ৰায় ঘৰ নং : 813 বয়স : 28 লিঙ্গ : পুৰুষ	GJF0439539 ফটো উপলব্ধ	36 নাম : নন্দ ৰায় পিতাৰ নাম: পৈদৰু ঘৰ নং : 818 বয়স : 67 লিঙ্গ : পুৰুষ	GJF1094866 ফটো উপলব্ধ
37 নাম : সাবিত্ৰী ৰায় স্বামীৰ নাম: নন্দ ৰায় ঘৰ নং : 818 বয়স : 59 লিঙ্গ : মহিলা	GJF1094877 ফটো উপলব্ধ	38 নাম : ফুল কুমাৰ ৰায় পিতাৰ নাম: নন্দ ৰায় ঘৰ নং : 818 বয়স : 30 লিঙ্গ : পুৰুষ	GJF0439729 ফটো উপলব্ধ	39 নাম : ফুলমতি মোদক স্বামীৰ নাম: ফুলকুমাৰ ৰায় ঘৰ নং : 818 বয়স : 19 লিঙ্গ : মহিলা	PEI0095042 ফটো উপলব্ধ
40 নাম : ন যনী ৰায় স্বামীৰ নাম: তুলাৰাম ঘৰ নং : 815 বয়স : 96 লিঙ্গ : মহিলা	GJF1094902 ফটো উপলব্ধ	41 নাম : ধীৰেন চন্দ্ৰ ৰায় পিতাৰ নাম: তুলাৰাম ৰায় ঘৰ নং : 815 বয়স : 67 লিঙ্গ : পুৰুষ	GJF1094888 ফটো উপলব্ধ	42 নাম : বেবতী ৰায় স্বামীৰ নাম: ধীৰেন চন্দ্ৰ ৰায় ঘৰ নং : 815 বয়স : 57 লিঙ্গ : মহিলা	GJF1094899 ফটো উপলব্ধ
43 নাম : আৰতী ৰায় পিতাৰ নাম: তুলাৰাম ঘৰ নং : 815 বয়স : 53 লিঙ্গ : মহিলা	GJF1094913 ফটো উপলব্ধ	44 নাম : হেমন্ত ৰায় পিতাৰ নাম: ধীৰেন ৰায় ঘৰ নং : 815 বয়স : 41 লিঙ্গ : পুৰুষ	GJF1094924 ফটো উপলব্ধ	45 নাম : ঈমা প্ৰধানী স্বামীৰ নাম: প্ৰেমান্ত ৰায় ঘৰ নং : 415 বয়স : 34 লিঙ্গ : মহিলা	GJF0644831 ফটো উপলব্ধ
46 নাম : প্ৰেমান্ত ৰায় পিতাৰ নাম: ধীৰেন ৰায় ঘৰ নং : 815 বয়স : 33 লিঙ্গ : পুৰুষ	GJF1094935 ফটো উপলব্ধ	47 নাম : গীতা ৰায় স্বামীৰ নাম: হেমন্ত ৰায় ঘৰ নং : 415 বয়স : 32 লিঙ্গ : মহিলা	GJF0292136 ফটো উপলব্ধ	48 নাম : নতুলবালা ৰায় পিতাৰ নাম: টেপেৰা ঘৰ নং : 816 বয়স : 44 লিঙ্গ : পুৰুষ	GJF1094968 ফটো উপলব্ধ
49 নাম : নুকুৰ ৰায় পিতাৰ নাম: খেকটা ঘৰ নং : 818 বয়স : 73 লিঙ্গ : পুৰুষ	GJF1094991 ফটো উপলব্ধ	50 নাম : বিষাদী বালা ৰায় স্বামীৰ নাম: নুকুৰু ঘৰ নং : 818 বয়স : 66 লিঙ্গ : মহিলা	GJF1095007 ফটো উপলব্ধ	51 নাম : বাবুৰাম ৰায় পিতাৰ নাম: নুকুৰু ঘৰ নং : 818 বয়স : 45 লিঙ্গ : পুৰুষ	GJF1095018 ফটো উপলব্ধ
52 নাম : দেবেশ ৰায় পিতাৰ নাম: নুকুৰু ৰায় ঘৰ নং : 818 বয়স : 40 লিঙ্গ : পুৰুষ	GJF1095029 ফটো উপলব্ধ	53 নাম : বিজুমানি ৰায় স্বামীৰ নাম: বাবুৰাম ৰায় ঘৰ নং : 818 বয়স : 30 লিঙ্গ : মহিলা	GJF1098891 ফটো উপলব্ধ	54 নাম : নবনীতা বালা ৰায় স্বামীৰ নাম: দেবেশ ৰায় ঘৰ নং : 418 বয়স : 20 লিঙ্গ : মহিলা	PEI0033837 ফটো উপলব্ধ
55 নাম : নৰেন ৰায় পিতাৰ নাম: তুলাৰাম ঘৰ নং : 815 বয়স : 59 লিঙ্গ : পুৰুষ	GJF1095030 ফটো উপলব্ধ	56 নাম : সাইবানী ৰায় স্বামীৰ নাম: নৰেন ঘৰ নং : 815 বয়স : 51 লিঙ্গ : মহিলা	GJF1095041 ফটো উপলব্ধ	57 নাম : প্ৰসেনজিত ৰায় পিতাৰ নাম: নৰেন ৰায় ঘৰ নং : 815 বয়স : 31 লিঙ্গ : পুৰুষ	GJF1098799 ফটো উপলব্ধ
58 নাম : বিউটী বালা ৰায় স্বামীৰ নাম: প্ৰসেনজিত ৰায় ঘৰ নং : 419 বয়স : 21 লিঙ্গ : মহিলা	PEI0038448 ফটো উপলব্ধ	59 নাম : অসতুল্যা সেখ পিতাৰ নাম: গমাদি ঘৰ নং : 820 বয়স : 71 লিঙ্গ : পুৰুষ	GJF1095052 ফটো উপলব্ধ	60 নাম : মেহেৰজান বিবি স্বামীৰ নাম: অসতুল্যা ঘৰ নং : 820 বয়স : 55 লিঙ্গ : মহিলা	GJF1095063 ফটো উপলব্ধ



61 নাম : মিজানুৰ ৰহমান পিতাৰ নাম : অসতুল্যা ঘৰ নং : ৪২০ বয়স : 42 লিঙ্গ : পুৰুষ	GJF1095085 ফটো উপলব্ধ	62 নাম : আমিনুৰ ৰহমান পিতাৰ নাম : অসতুল্যা ঘৰ নং : ৪২০ বয়স : 42 লিঙ্গ : পুৰুষ	GJF1095096 ফটো উপলব্ধ	63 নাম : মনোয়াৰা খাতুন বিবি স্বামীৰ নাম : মিজানুৰ ৰহমান ঘৰ নং : ৪২০ বয়স : 34 লিঙ্গ : মহিলা	GJF1095109 ফটো উপলব্ধ
64 নাম : কহিনুৰ খাতুন স্বামীৰ নাম : আমিনুৰ ৰহমান ঘৰ নং : ৪২০ বয়স : 32 লিঙ্গ : মহিলা	GJF1951924 ফটো উপলব্ধ	65 নাম : আজিজুৰ ৰহমান পিতাৰ নাম : গমদি ঘৰ নং : ৪২১ বয়স : 61 লিঙ্গ : পুৰুষ	GJF1095143 ফটো উপলব্ধ	66 নাম : আব্দুল আজিজ সেখ পিতাৰ নাম : গমদি ঘৰ নং : ৪২১ বয়স : 54 লিঙ্গ : পুৰুষ	GJF1095121 ফটো উপলব্ধ
67 নাম : ছালেহা বিবি স্বামীৰ নাম : আব্দুল আজিজ ঘৰ নং : ৪২১ বয়স : 40 লিঙ্গ : মহিলা	GJF1095132 ফটো উপলব্ধ	68 নাম : আশিদা বিবি বেগম পিতাৰ নাম : আজিজুৰ ৰহমান ঘৰ নং : ৪২১ বয়স : 38 লিঙ্গ : মহিলা	PEI0095513 ফটো উপলব্ধ	69 নাম : নূৰ হাছনা খাতুন স্বামীৰ নাম : আজিজুল হক ঘৰ নং : ৪২১ বয়স : 34 লিঙ্গ : মহিলা	GJF1951935 ফটো উপলব্ধ
70 নাম : মহিবুল হক পিতাৰ নাম : আজিজুৰ ৰহমান ঘৰ নং : ৪২১ বয়স : 28 লিঙ্গ : পুৰুষ	GJF0495796 ফটো উপলব্ধ	71 নাম : আহিয়া খাতুন স্বামীৰ নাম : মহিবুল হক ঘৰ নং : 421 বয়স : 22 লিঙ্গ : মহিলা	GJF2079226 ফটো উপলব্ধ	72 নাম : ছোয়েলা আহমেদ পিতাৰ নাম : আব্দুল আজিজ সেখ ঘৰ নং : 421 বয়স : 20 লিঙ্গ : পুৰুষ	PEI0070177 ফটো উপলব্ধ
73 নাম : বাবিয়া বিবি স্বামীৰ নাম : আজিজুৰ ঘৰ নং : ৪২১ক বয়স : 55 লিঙ্গ : মহিলা	GJF1095154 ফটো উপলব্ধ	74 নাম : আজিজুল হক পিতাৰ নাম : আজিজুৰ ঘৰ নং : ৪২১ক বয়স : 40 লিঙ্গ : পুৰুষ	GJF1095165 ফটো উপলব্ধ	75 নাম : আলেয়া বিবি স্বামীৰ নাম : বসতুল্যা ঘৰ নং : ৪২২ বয়স : 46 লিঙ্গ : মহিলা	GJF1095176 ফটো উপলব্ধ
76 নাম : আইজুৰ ৰহমান পিতাৰ নাম : বসতুল্যা শেখ ঘৰ নং : ৪২২ বয়স : 45 লিঙ্গ : পুৰুষ	GJF1095187 ফটো উপলব্ধ	77 নাম : আৰ্জিনা খাতুন বিবি স্বামীৰ নাম : আইজুৰ ৰহমান ঘৰ নং : ৪২২ বয়স : 34 লিঙ্গ : মহিলা	GJF1098904 ফটো উপলব্ধ	78 নাম : বসতুল্যা সেখ পিতাৰ নাম : গমদি ঘৰ নং : ৪২২ক বয়স : 80 লিঙ্গ : পুৰুষ	GJF1095198 ফটো উপলব্ধ
79 নাম : আলেম সেখ পিতাৰ নাম : বসতুল্যা ঘৰ নং : ৪২৩ বয়স : 52 লিঙ্গ : পুৰুষ	GJF1095201 ফটো উপলব্ধ	80 নাম : কাছিৰা বিবি স্বামীৰ নাম : আলেম সেখ ঘৰ নং : ৪২৩ বয়স : 49 লিঙ্গ : মহিলা	GJF1095212 ফটো উপলব্ধ	# 81 নাম : সাহিদুৰ ৰহমান পিতাৰ নাম : আলেম সেখ ঘৰ নং : ৪২৩ বয়স : 28 লিঙ্গ : পুৰুষ	GJF0441386 ফটো উপলব্ধ
82 নাম : বসিদুল হক পিতাৰ নাম : আলেম সেখ ঘৰ নং : 423 বয়স : 26 লিঙ্গ : পুৰুষ	GJF1144492 ফটো উপলব্ধ	83 নাম : আব্দুল সেখ পিতাৰ নাম : বৰকতুল্যা ঘৰ নং : ৪২৪ বয়স : 60 লিঙ্গ : পুৰুষ	GJF1095223 ফটো উপলব্ধ	84 নাম : মলিনা বিবি স্বামীৰ নাম : আব্দুল সেখ ঘৰ নং : ৪২৪ বয়স : 40 লিঙ্গ : মহিলা	GJF1095234 ফটো উপলব্ধ
85 নাম : আবু বক্কৰ ছিদ্দিক পিতাৰ নাম : আব্দুল সেখ ঘৰ নং : ৪২৪ বয়স : 31 লিঙ্গ : পুৰুষ	GJF1098915 ফটো উপলব্ধ	86 নাম : ইয়াকুব আলী পিতাৰ নাম : আব্দুল সেখ ঘৰ নং : ৪২৪ বয়স : 26 লিঙ্গ : পুৰুষ	GJF0444083 ফটো উপলব্ধ	87 নাম : লাভলী বেগম স্বামীৰ নাম : আবু বক্কৰ ছিদ্দিক ঘৰ নং : 424 বয়স : 23 লিঙ্গ : মহিলা	GJF0556159 ফটো উপলব্ধ
88 নাম : ইয়ানৰ হক পিতাৰ নাম : আব্দুল সেখ ঘৰ নং : 424 বয়স : 22 লিঙ্গ : পুৰুষ	GJF2079309 ফটো উপলব্ধ	89 নাম : ছাকিমা খাতুন স্বামীৰ নাম : ইয়াকুব আলী ঘৰ নং : 424 বয়স : 21 লিঙ্গ : মহিলা	GJF2067429 ফটো উপলব্ধ	90 নাম : আউয়াল সেখ পিতাৰ নাম : বৰকতুল্যা ঘৰ নং : ৪২৫ বয়স : 57 লিঙ্গ : পুৰুষ	GJF1095256 ফটো উপলব্ধ



91 নাম : নছিবন বিবি স্বামীৰ নাম: আউয়াল ঘৰ নং : 825 বয়স : 51 লিঙ্গ : মহিলা	GJF1095267 ফটো উপলব্ধ	92 নাম : ববিয়াল হক পিতাৰ নাম: আউয়াল সেখ ঘৰ নং : 825 বয়স : 31 লিঙ্গ : পুৰুষ	GJF1098926 ফটো উপলব্ধ	93 নাম : বফিকা খাতুন স্বামীৰ নাম: ববিয়াল হক ঘৰ নং : 825 বয়স : 27 লিঙ্গ : মহিলা	GJF0389452 ফটো উপলব্ধ
94 নাম : নূৰ হোসেন পিতাৰ নাম: আউয়াল সেখ ঘৰ নং : 825 বয়স : 27 লিঙ্গ : পুৰুষ	GJF0495846 ফটো উপলব্ধ	95 নাম : আজিমুদ্দিন সেখ পিতাৰ নাম: মেহাদি সেখ ঘৰ নং : 826 বয়স : 67 লিঙ্গ : পুৰুষ	GJF1095289 ফটো উপলব্ধ	96 নাম : মহিমা বিবি স্বামীৰ নাম: আজিমুদ্দিন সেখ ঘৰ নং : 826 বয়স : 57 লিঙ্গ : মহিলা	GJF1095303 ফটো উপলব্ধ
97 নাম : বহিম সেখ পিতাৰ নাম: আজিমুদ্দিন সেখ ঘৰ নং : 826 বয়স : 40 লিঙ্গ : পুৰুষ	GJF1095314 ফটো উপলব্ধ	98 নাম : মোছলেমা বিবি স্বামীৰ নাম: রহিম সেখ ঘৰ নং : 826 বয়স : 26 লিঙ্গ : মহিলা	GJF1098802 ফটো উপলব্ধ	99 নাম : কাছিবন বিবি স্বামীৰ নাম: আব্বাছ সেখ ঘৰ নং : 829 বয়স : 52 লিঙ্গ : মহিলা	GJF1095336 ফটো উপলব্ধ
100 নাম : ছকিনা বিবি স্বামীৰ নাম: কাশেম আলী ঘৰ নং : 829 বয়স : 36 লিঙ্গ : মহিলা	GJF1095358 ফটো উপলব্ধ	101 নাম : কাশেম আলী পিতাৰ নাম: আব্বাছ আলী ঘৰ নং : 829 বয়স : 35 লিঙ্গ : পুৰুষ	GJF1095347 ফটো উপলব্ধ	102 নাম : সূৰ্য্য বেওৱা স্বামীৰ নাম: অসবুদ্দিন সেখ ঘৰ নং : 829 বয়স : 67 লিঙ্গ : মহিলা	GJF1095381 ফটো উপলব্ধ
103 নাম : খতিমন বিবি স্বামীৰ নাম: গহিবুদ্দিন সেখ ঘৰ নং : 831 বয়স : 61 লিঙ্গ : মহিলা	GJF1095405 ফটো উপলব্ধ	104 নাম : খলিল সেখ পিতাৰ নাম: গহিবুদ্দিন সেখ ঘৰ নং : 431 বয়স : 47 লিঙ্গ : পুৰুষ	GJF1095416 ফটো উপলব্ধ	105 নাম : আলেয়া বিবি স্বামীৰ নাম: খলিল সেখ ঘৰ নং : 831 বয়স : 42 লিঙ্গ : মহিলা	GJF1095438 ফটো উপলব্ধ
106 নাম : খৈমুদ্দিন সেখ পিতাৰ নাম: গহিবুদ্দিন সেখ ঘৰ নং : 831 বয়স : 40 লিঙ্গ : পুৰুষ	GJF1095427 ফটো উপলব্ধ	107 নাম : লিপি বেগম স্বামীৰ নাম: খৈমুদ্দিন সেখ ঘৰ নং : 431 বয়স : 34 লিঙ্গ : মহিলা	GJF1951946 ফটো উপলব্ধ	108 নাম : আনিচুৰ ব্ৰহ্মান পিতাৰ নাম: খলিল সেখ ঘৰ নং : 431 বয়স : 23 লিঙ্গ : পুৰুষ	PEI0006718 ফটো উপলব্ধ
109 নাম : নবিজন বেওৱা স্বামীৰ নাম: তহেৰ ঘৰ নং : 832 বয়স : 85 লিঙ্গ : মহিলা	GJF1095449 ফটো উপলব্ধ	110 নাম : আব্বাছ আলী পিতাৰ নাম: তহেৰ আলী সেখ ঘৰ নং : 432 বয়স : 47 লিঙ্গ : পুৰুষ	GJF0533570 ফটো উপলব্ধ	111 নাম : শেফালী বিবি স্বামীৰ নাম: আব্বাছ আলী ঘৰ নং : 832 বয়স : 44 লিঙ্গ : মহিলা	GJF1095461 ফটো উপলব্ধ
112 নাম : মো: আলিমা বিবি স্বামীৰ নাম: নূৰ আলী ঘৰ নং : 832 বয়স : 38 লিঙ্গ : মহিলা	GJF1095472 ফটো উপলব্ধ	S 113 নাম : মলিনা খাতুন পিতাৰ নাম: আব্বাছ আলী ঘৰ নং : 432 বয়স : 22 লিঙ্গ : মহিলা	GJF1232438 ফটো উপলব্ধ	114 নাম : নূৰ আলী পিতাৰ নাম: তহেৰ ঘৰ নং : 832 বয়স : 56 লিঙ্গ : পুৰুষ	GJF1095483 ফটো উপলব্ধ
115 নাম : দেলওৱাৰ হুছেইন পিতাৰ নাম: উমৰ আলী সেখ ঘৰ নং : 833 বয়স : 60 লিঙ্গ : পুৰুষ	GJF1095507 ফটো উপলব্ধ	116 নাম : বাবেয়া বিবি স্বামীৰ নাম: দেলওৱাৰ হুছেইন ঘৰ নং : 833 বয়স : 52 লিঙ্গ : মহিলা	GJF1095518 ফটো উপলব্ধ	117 নাম : মৌসমী খাতুন পিতাৰ নাম: মনোয়াৰ হুছেইন ঘৰ নং : 433 ক বয়স : 22 লিঙ্গ : মহিলা	GJF1306521 ফটো উপলব্ধ
118 নাম : জহিম হুছেইন পিতাৰ নাম: মনোয়াৰ হোসেন ঘৰ নং : 433 ক বয়স : 21 লিঙ্গ : পুৰুষ	PEI0086165 ফটো উপলব্ধ	119 নাম : বাবলী বিবি স্বামীৰ নাম: মইনুল হুছেইন ঘৰ নং : 833 বয়স : 50 লিঙ্গ : মহিলা	GJF1095552 ফটো উপলব্ধ	120 নাম : মনোয়াৰ হুছেইন পিতাৰ নাম: ওমৰ আলী ঘৰ নং : 833 ক বয়স : 49 লিঙ্গ : পুৰুষ	GJF1095529 ফটো উপলব্ধ



121 নাম : মইনুল হুচেইন পিতাৰ নাম: ওমৰ আলী সেখ ঘৰ নং : ৪৩৩খ বয়স : 46 লিঙ্গ : পুৰুষ	GJF1095541 ফটো উপলব্ধ	122 নাম : জ্যোৎস্না বিবি স্বামীৰ নাম: মনোয়াৰ ঘৰ নং : ৪৩৩ক বয়স : 42 লিঙ্গ : মহিলা	GJF1095530 ফটো উপলব্ধ	123 নাম : দেলদাৰ আলী পিতাৰ নাম: ওমৰ আলী ঘৰ নং : ৪৩৪ বয়স : 60 লিঙ্গ : পুৰুষ	GJF1095563 ফটো উপলব্ধ
124 নাম : আইনুল হুচেইন পিতাৰ নাম: ওমৰ ঘৰ নং : ৪৩৪ বয়স : 42 লিঙ্গ : পুৰুষ	GJF1095596 ফটো উপলব্ধ	125 নাম : জুলেখা বিবি স্বামীৰ নাম: দেলদাৰ আলী ঘৰ নং : ৪৩৪ বয়স : 41 লিঙ্গ : মহিলা	GJF1095574 ফটো উপলব্ধ	126 নাম : মিনা খাতুন স্বামীৰ নাম: আইনুল হক ঘৰ নং : ৪৩৪ বয়স : 32 লিঙ্গ : মহিলা	GJF1951957 ফটো উপলব্ধ
127 নাম : আনোৱাৰা খাতুন পিতাৰ নাম: মজিবৰ ৰহমান ঘৰ নং : ৪৩৪ বয়স : 27 লিঙ্গ : মহিলা	GJF0240481 ফটো উপলব্ধ	128 নাম : জিন্নাৰ হুচেইন পিতাৰ নাম: দেলদাৰ আলী ঘৰ নং : ৪৩৪ বয়স : 26 লিঙ্গ : পুৰুষ	GJF0291914 ফটো উপলব্ধ	129 নাম : জাহিদ হোসেন পিতাৰ নাম: দেলদাৰ আলী ঘৰ নং : 434 বয়স : 25 লিঙ্গ : পুৰুষ	GJF0674408 ফটো উপলব্ধ
130 নাম : ফাৰহানা ফিৰদছী ইয়াছমিন স্বামীৰ নাম: জিন্নাৰ হুচেইন ঘৰ নং : 434 বয়স : 24 লিঙ্গ : মহিলা	GJF0613737 ফটো উপলব্ধ	131 নাম : জিদান হুচেইন পিতাৰ নাম: দেলদাৰ আলী ঘৰ নং : 434 বয়স : 20 লিঙ্গ : পুৰুষ	PEI0008920 ফটো উপলব্ধ	132 নাম : ছাফিয়া খাতুন পিতাৰ নাম: সফিজুল হক ঘৰ নং : ৪৩৪ক বয়স : 20 লিঙ্গ : মহিলা	PEI0094060 ফটো উপলব্ধ
133 নাম : মিনাজুল হক পিতাৰ নাম: সফিজুল হক ঘৰ নং : ৪৩৪ক বয়স : 23 লিঙ্গ : পুৰুষ	GJF1144500 ফটো উপলব্ধ	134 নাম : মজিবৰ ৰহমান পিতাৰ নাম: পিণ্ডু সেখ ঘৰ নং : ৪৩৪ক বয়স : 70 লিঙ্গ : পুৰুষ	GJF1095609 ফটো উপলব্ধ	135 নাম : গমিবন বিবি স্বামীৰ নাম: মজিবৰ ৰহমান ঘৰ নং : ৪৩৪ক বয়স : 63 লিঙ্গ : মহিলা	GJF1095610 ফটো উপলব্ধ
136 নাম : সফিজুল হক পিতাৰ নাম: মজিবৰ ৰহমান ঘৰ নং : ৪৩৪ক বয়স : 45 লিঙ্গ : পুৰুষ	GJF1095621 ফটো উপলব্ধ	137 নাম : মিনবাৰা বিবি স্বামীৰ নাম: সফিজুল হক ঘৰ নং : ৪৩৪ক বয়স : 42 লিঙ্গ : মহিলা	GJF1095632 ফটো উপলব্ধ	138 নাম : আনছাৰ আলী বেপাৰী পিতাৰ নাম: গমাদিন ঘৰ নং : ৪৩৫ বয়স : 80 লিঙ্গ : পুৰুষ	GJF1095643 ফটো উপলব্ধ
139 নাম : জেলেকা বিবি স্বামীৰ নাম: আনছাৰ আলী বেপাৰী ঘৰ নং : ৪৩৫ বয়স : 69 লিঙ্গ : মহিলা	GJF1095654 ফটো উপলব্ধ	140 নাম : জামাল আলী সেখ পিতাৰ নাম: আনছাৰ আলী বেপাৰী ঘৰ নং : ৪৩৫ বয়স : 51 লিঙ্গ : পুৰুষ	GJF1095665 ফটো উপলব্ধ	141 নাম : জয়নাল আলী আহমেদ পিতাৰ নাম: আনছাৰ আলী ব্যাপাৰী ঘৰ নং : ৪৩৫ বয়স : 50 লিঙ্গ : পুৰুষ	GJF1095687 ফটো উপলব্ধ
142 নাম : ফাতেমা বিবি স্বামীৰ নাম: জামাল আলী সেখ ঘৰ নং : ৪৩৫ বয়স : 48 লিঙ্গ : মহিলা	GJF1095676 ফটো উপলব্ধ	143 নাম : আয়নাল হক পিতাৰ নাম: আনছাৰ ঘৰ নং : ৪৩৫ বয়স : 46 লিঙ্গ : পুৰুষ	GJF1095701 ফটো উপলব্ধ	144 নাম : বেঞ্জুমা খাতুন স্বামীৰ নাম: জয়নাল আলী আহমেদ ঘৰ নং : ৪৩৫ বয়স : 45 লিঙ্গ : মহিলা	GJF1095698 ফটো উপলব্ধ
145 নাম : আইনুল হক পিতাৰ নাম: আনছাৰ আলী ব্যাপাৰী ঘৰ নং : ৪৩৫ বয়স : 44 লিঙ্গ : পুৰুষ	GJF1095712 ফটো উপলব্ধ	146 নাম : আইজুৰ ৰহমান পিতাৰ নাম: আনছাৰ আলী ব্যাপাৰী ঘৰ নং : ৪৩৫ বয়স : 42 লিঙ্গ : পুৰুষ	GJF1095723 ফটো উপলব্ধ	147 নাম : বেজিনা খাতুন স্বামীৰ নাম: আয়নাল হক ঘৰ নং : ৪৩৫ বয়স : 33 লিঙ্গ : মহিলা	GJF1094560 ফটো উপলব্ধ
148 নাম : আমিনা বিবি স্বামীৰ নাম: আইজুৰ ৰহমান ঘৰ নং : ৪৩৫ বয়স : 32 লিঙ্গ : মহিলা	GJF0442897 ফটো উপলব্ধ	149 নাম : অৰ্জিনা খাতুন স্বামীৰ নাম: আইনুল হক ঘৰ নং : ৪৩৫ বয়স : 30 লিঙ্গ : মহিলা	GJF1919820 ফটো উপলব্ধ	150 নাম : জেনিফা আহমেদ পিতাৰ নাম: জয়নাল আলী আহমেদ ঘৰ নং : ৪৩৫ বয়স : 20 লিঙ্গ : মহিলা	PEI0068213 ফটো উপলব্ধ



151 নাম : মনছেৰ আলী সেখ পিতাৰ নাম: গমদিন সেখ ঘৰ নং : ৪৩৬ বয়স : 60 লিঙ্গ : পুৰুষ	GJF1095734 ফটো উপলব্ধ	152 নাম : ফৰিদা বেগম স্বামীৰ নাম: মনছেৰ আলী সেখ ঘৰ নং : ৪৩৬ বয়স : 52 লিঙ্গ : মহিলা	GJF1095745 ফটো উপলব্ধ	153 নাম : ফিৰদছ আলী পিতাৰ নাম: মনছেৰ আলী ঘৰ নং : ৪৩৬ বয়স : 34 লিঙ্গ : পুৰুষ	GJF1095756 ফটো উপলব্ধ
154 নাম : খাইৰুল হক পিতাৰ নাম: মনছেৰ আলী সেখ ঘৰ নং : ৪৩৬ বয়স : 30 লিঙ্গ : পুৰুষ	GJF1951968 ফটো উপলব্ধ	155 নাম : এস্তাজুল বেপাৰী পিতাৰ নাম: মনছেৰ আলী সেখ ঘৰ নং : ৪৩৬ বয়স : 30 লিঙ্গ : পুৰুষ	GJF1098937 ফটো উপলব্ধ	156 নাম : মক্কাৰ আলী পিতাৰ নাম: বেপাৰী সেখ ঘৰ নং : ৪৩৭ বয়স : 57 লিঙ্গ : পুৰুষ	GJF1095778 ফটো উপলব্ধ
157 নাম : কেতি বিবি স্বামীৰ নাম: মক্কাৰ আলী ঘৰ নং : ৪৩৭ বয়স : 51 লিঙ্গ : মহিলা	GJF1095789 ফটো উপলব্ধ	158 নাম : আবুল হোচেন পিতাৰ নাম: মক্কাৰ আলী ঘৰ নং : ৪৩৭ বয়স : 38 লিঙ্গ : পুৰুষ	GJF1095790 ফটো উপলব্ধ	159 নাম : ইনামুল হক পিতাৰ নাম: মক্কাৰ আলী ঘৰ নং : ৪৩৭ বয়স : 33 লিঙ্গ : পুৰুষ	GJF1095767 ফটো উপলব্ধ
160 নাম : হাবিজা বিবি স্বামীৰ নাম: আবুল হোচেন ঘৰ নং : ৪৩৭ বয়স : 31 লিঙ্গ : মহিলা	GJF1951979 ফটো উপলব্ধ	161 নাম : আনিফুল হক পিতাৰ নাম: মক্কাৰ আলী ঘৰ নং : ৪৩৭ বয়স : 29 লিঙ্গ : পুৰুষ	GJF0443119 ফটো উপলব্ধ	162 নাম : বেজাউল হক পিতাৰ নাম: মক্কাৰ আলী ঘৰ নং : ৪৩৭ বয়স : 27 লিঙ্গ : পুৰুষ	GJF0432302 ফটো উপলব্ধ
163 নাম : মেৰিনা খাতুন স্বামীৰ নাম: ইনামুল হক ঘৰ নং : ৪৩৭ বয়স : 27 লিঙ্গ : মহিলা	GJF0432294 ফটো উপলব্ধ	S 164 নাম : বফিকা খাতুন পিতাৰ নাম: মক্কাৰ আলী ঘৰ নং : 437 বয়স : 19 লিঙ্গ : মহিলা	PEI0089177 ফটো উপলব্ধ	165 নাম : বফিক আলী পিতাৰ নাম: মক্কাৰ আলী ঘৰ নং : 437 বয়স : 19 লিঙ্গ : পুৰুষ	PEI0089201 ফটো উপলব্ধ
166 নাম : ছফৰ উদ্দিন সেখ পিতাৰ নাম: চলকু ঘৰ নং : ৪৩৮ বয়স : 65 লিঙ্গ : পুৰুষ	GJF1095803 ফটো উপলব্ধ	167 নাম : ছামিদা বিবি স্বামীৰ নাম: ছফৰ উদ্দিন সেখ ঘৰ নং : ৪৩৮ বয়স : 60 লিঙ্গ : মহিলা	GJF1095814 ফটো উপলব্ধ	168 নাম : ছামিদুল হক পিতাৰ নাম: ছফৰ উদ্দিন সেখ ঘৰ নং : ৪৩৮ বয়স : 40 লিঙ্গ : পুৰুষ	GJF1095825 ফটো উপলব্ধ
169 নাম : হামিদুল হক পিতাৰ নাম: ছফৰ উদ্দিন সেখ ঘৰ নং : ৪৩৮ বয়স : 34 লিঙ্গ : পুৰুষ	GJF1095836 ফটো উপলব্ধ	170 নাম : জিয়াৰুল সেখ পিতাৰ নাম: ছফৰ উদ্দিন সেখ ঘৰ নং : ৪৩৮ বয়স : 32 লিঙ্গ : পুৰুষ	GJF1095858 ফটো উপলব্ধ	171 নাম : আফজা বেগম স্বামীৰ নাম: হামিদুল হক ঘৰ নং : ৪৩৮ বয়স : 28 লিঙ্গ : মহিলা	GJF0443218 ফটো উপলব্ধ
172 নাম : মঞ্জুমা খাতুন স্বামীৰ নাম: ছামিদুল হক ঘৰ নং : ৪৩৮ বয়স : 28 লিঙ্গ : মহিলা	GJF0443226 ফটো উপলব্ধ	173 নাম : সাহাবুদ্দিন সেখ পিতাৰ নাম: ছফৰ উদ্দিন সেখ ঘৰ নং : ৪৩৮ বয়স : 26 লিঙ্গ : পুৰুষ	GJF0668152 ফটো উপলব্ধ	174 নাম : ছবিৰ আলী পিতাৰ নাম: চলকু সেখ ঘৰ নং : ৪৩৯ বয়স : 60 লিঙ্গ : পুৰুষ	GJF1095869 ফটো উপলব্ধ
175 নাম : আঞ্জুমা বিবি স্বামীৰ নাম: ছবিৰ আলী ঘৰ নং : ৪৩৯ বয়স : 45 লিঙ্গ : মহিলা	GJF1095870 ফটো উপলব্ধ	176 নাম : আকতাৰুল হক পিতাৰ নাম: ছবিৰ আলী ঘৰ নং : 439 বয়স : 22 লিঙ্গ : পুৰুষ	GJF1244375 ফটো উপলব্ধ	177 নাম : জাকিৰ হোসেন পিতাৰ নাম: নবিৰ আলী ঘৰ নং : 439 ক বয়স : 24 লিঙ্গ : পুৰুষ	GJF0644666 ফটো উপলব্ধ
178 নাম : আয়ুব আলী পিতাৰ নাম: নবিৰ আলী ঘৰ নং : 439 ক বয়স : 21 লিঙ্গ : পুৰুষ	PEI0036384 ফটো উপলব্ধ	179 নাম : নবিৰ আলী পিতাৰ নাম: চলকু ঘৰ নং : ৪৩৯ক বয়স : 57 লিঙ্গ : পুৰুষ	GJF1095892 ফটো উপলব্ধ	180 নাম : জামিৰন বিবি স্বামীৰ নাম: নবিৰ ঘৰ নং : ৪৩৯ক বয়স : 40 লিঙ্গ : মহিলা	GJF1095905 ফটো উপলব্ধ



181 নাম : ছামিয়া বিবি স্বামীৰ নাম : খাছতুল্যা ঘৰ নং : 881 বয়স : 53 লিঙ্গ : মহিলা	GJF1095927 ফটো উপলব্ধ	# 182 নাম : ছামিদুল হক পিতাৰ নাম : খাছতুল্যা সেখ ঘৰ নং : 881 বয়স : 35 লিঙ্গ : পুৰুষ	GJF1095938 ফটো উপলব্ধ	183 নাম : ছাইফুল হক পিতাৰ নাম : খাছতুল্যা সেখ ঘৰ নং : 441 বয়স : 29 লিঙ্গ : পুৰুষ	GJF0297069 ফটো উপলব্ধ
184 নাম : গোলাপ নৰী খাতুন স্বামীৰ নাম : ছাইফুল হক ঘৰ নং : 441 বয়স : 26 লিঙ্গ : মহিলা	GJF0521849 ফটো উপলব্ধ	185 নাম : নুৰজান বিবি স্বামীৰ নাম : আফছাৰ আলী ঘৰ নং : 882 বয়স : 65 লিঙ্গ : মহিলা	GJF1095994 ফটো উপলব্ধ	186 নাম : নুৰজামাল সেখ পিতাৰ নাম : আফছাৰ ঘৰ নং : 882 বয়স : 42 লিঙ্গ : পুৰুষ	GJF1095961 ফটো উপলব্ধ
187 নাম : সাহাজাহান আলী পিতাৰ নাম : আফছাৰ আলী ঘৰ নং : 882 বয়স : 36 লিঙ্গ : পুৰুষ	GJF1095949 ফটো উপলব্ধ	188 নাম : নাছমা খাতুন স্বামীৰ নাম : নুৰজামাল সেখ ঘৰ নং : 882 বয়স : 34 লিঙ্গ : মহিলা	GJF1095950 ফটো উপলব্ধ	S 189 নাম : ছাবিনা ইয়াছমিন স্বামীৰ নাম : সাহাজাহান আলী ঘৰ নং : 882 বয়স : 26 লিঙ্গ : মহিলা	GJF0332130 ফটো উপলব্ধ
190 নাম : নছিওদ আলী পিতাৰ নাম : মফিজ ঘৰ নং : 888 বয়স : 73 লিঙ্গ : পুৰুষ	GJF1096000 ফটো উপলব্ধ	191 নাম : ছামিদা বিবি স্বামীৰ নাম : নছিওদ আলী ঘৰ নং : 888 বয়স : 70 লিঙ্গ : মহিলা	GJF1096011 ফটো উপলব্ধ	192 নাম : ছামছুল হক পিতাৰ নাম : নছিওদ আলী ঘৰ নং : 888 বয়স : 53 লিঙ্গ : পুৰুষ	GJF1096022 ফটো উপলব্ধ
193 নাম : আব্দুল ছোবান পিতাৰ নাম : নছিওদ আলী ঘৰ নং : 888 বয়স : 40 লিঙ্গ : পুৰুষ	GJF1096044 ফটো উপলব্ধ	194 নাম : নাৰ্জিনা খাতুন স্বামীৰ নাম : ছামছুল হক ঘৰ নং : 888 বয়স : 35 লিঙ্গ : মহিলা	GJF9539188 ফটো উপলব্ধ	195 নাম : বেৰ্জেকা বিবি স্বামীৰ নাম : আব্দুল ছোবান ঘৰ নং : 888 বয়স : 34 লিঙ্গ : মহিলা	GJF1096055 ফটো উপলব্ধ
196 নাম : আব্দুল বকিব পিতাৰ নাম : ছামছুল হক ঘৰ নং : 888 বয়স : 21 লিঙ্গ : পুৰুষ	PEI0012526 ফটো উপলব্ধ	197 নাম : ছাবিয়া বেওৱা স্বামীৰ নাম : নেমুদ্দিন ঘৰ নং : 88৫ বয়স : 69 লিঙ্গ : মহিলা	GJF1096066 ফটো উপলব্ধ	198 নাম : সপিয়ৰু রহমান পিতাৰ নাম : নেমুদ্দিন ঘৰ নং : 88৫ বয়স : 44 লিঙ্গ : পুৰুষ	GJF1096077 ফটো উপলব্ধ
199 নাম : সমন্তঅবন খাতুন স্বামীৰ নাম : সপিয়ৰু বহমান ঘৰ নং : 445 বয়স : 40 লিঙ্গ : মহিলা	PEI0014357 ফটো উপলব্ধ	200 নাম : আব্দুল ছালাম সেখ পিতাৰ নাম : সপিয়ৰু বহমান ঘৰ নং : 445 বয়স : 22 লিঙ্গ : পুৰুষ	PEI0013870 ফটো উপলব্ধ	201 নাম : ছালেয়া বিবি স্বামীৰ নাম : নওসাদ ঘৰ নং : 88৬ বয়স : 75 লিঙ্গ : মহিলা	GJF1096102 ফটো উপলব্ধ
202 নাম : ছোবেদাৰ আলী পিতাৰ নাম : নওসাদ ঘৰ নং : 88৬ বয়স : 48 লিঙ্গ : পুৰুষ	GJF1096113 ফটো উপলব্ধ	203 নাম : অমিলা বিবি স্বামীৰ নাম : ছোবেদাৰ ঘৰ নং : 88৬ বয়স : 38 লিঙ্গ : মহিলা	GJF1096124 ফটো উপলব্ধ	204 নাম : ছিৰাজুল হক পিতাৰ নাম : নওসাদ আলী ঘৰ নং : 88৬ বয়স : 35 লিঙ্গ : পুৰুষ	GJF1096135 ফটো উপলব্ধ
205 নাম : বেবিনা খাতুন স্বামীৰ নাম : ছিৰাজুল হক ঘৰ নং : 88৬ বয়স : 29 লিঙ্গ : মহিলা	GJF0444158 ফটো উপলব্ধ	206 নাম : হাৰান আলী পিতাৰ নাম : ছামাদ আলী ঘৰ নং : 88৬ বয়স : 25 লিঙ্গ : পুৰুষ	GJF0434761 ফটো উপলব্ধ	207 নাম : হবিবৰু বহমান পিতাৰ নাম : ছামাদ আলী ঘৰ নং : 446 বয়স : 21 লিঙ্গ : পুৰুষ	GJF2083087 ফটো উপলব্ধ
208 নাম : সাবিনা খাতুন স্বামীৰ নাম : আব্দুল ছালাম ঘৰ নং : 446 ক বয়স : 25 লিঙ্গ : মহিলা	GJF0489021 ফটো উপলব্ধ	209 নাম : হাসিবুল হক পিতাৰ নাম : সাহিদুল হক ঘৰ নং : 88৬ ক বয়স : 21 লিঙ্গ : পুৰুষ	PEI0088377 ফটো উপলব্ধ	210 নাম : সাহিনুৰু খাতুন স্বামীৰ নাম : হাৰান আলী ঘৰ নং : 446 খ বয়স : 20 লিঙ্গ : মহিলা	PEI0085340 ফটো উপলব্ধ



<p>211</p> <p>নাম : সহিদুল হক পিতাৰ নাম: নওসাদ ঘৰ নং : ৪৪৬খ বয়স : ৫১ লিঙ্গ : পুৰুষ</p> <p>ফটো উপলব্ধ</p>	GJF1096146	<p>212</p> <p>নাম : ছামাদ আলী পিতাৰ নাম: নওসাদ ঘৰ নং : ৪৪৬খ বয়স : ৫৩ লিঙ্গ : পুৰুষ</p> <p>ফটো উপলব্ধ</p>	GJF1096168	<p>213</p> <p>নাম : হালিমা বিবি স্বামীৰ নাম: ছামাদ ঘৰ নং : ৪৪৬খ বয়স : ৪৬ লিঙ্গ : মহিলা</p> <p>ফটো উপলব্ধ</p>	GJF1096179
<p>214</p> <p>নাম : হাসিনা বিবি স্বামীৰ নাম: সহিদুল হক ঘৰ নং : ৪৪৬ক বয়স : ৪৫ লিঙ্গ : মহিলা</p> <p>ফটো উপলব্ধ</p>	GJF1096157	<p>215</p> <p>নাম : মজোৰ আলী পিতাৰ নাম: বহৰুল্লা সেখ ঘৰ নং : ৪৪৮ বয়স : ৬৬ লিঙ্গ : পুৰুষ</p> <p>ফটো উপলব্ধ</p>	GJF1096180	<p>216</p> <p>নাম : জৰিনা বিবি স্বামীৰ নাম: মজোৰ ঘৰ নং : ৪৪৮ বয়স : ৫৫ লিঙ্গ : মহিলা</p> <p>ফটো উপলব্ধ</p>	GJF1096191
<p>217</p> <p>নাম : জহিৰ আলী পিতাৰ নাম: মজোৰ আলী ঘৰ নং : ৪৪৮ বয়স : ৩৯ লিঙ্গ : পুৰুষ</p> <p>ফটো উপলব্ধ</p>	GJF1096204	<p>218</p> <p>নাম : মহিৰ আলী পিতাৰ নাম: মজোৰ আলী ঘৰ নং : ৪৪৮ বয়স : ৩৫ লিঙ্গ : পুৰুষ</p> <p>ফটো উপলব্ধ</p>	GJF1098868	<p>219</p> <p>নাম : রমিজা খাতুন স্বামীৰ নাম: জহিৰ আলী ঘৰ নং : ৪৪৮ বয়স : ৩৩ লিঙ্গ : মহিলা</p> <p>ফটো উপলব্ধ</p>	GJF1098879
<p>220</p> <p>নাম : মনিজা বিবি স্বামীৰ নাম: মহিৰ আলী ঘৰ নং : ৪৪৮ বয়স : ২৯ লিঙ্গ : মহিলা</p> <p>ফটো উপলব্ধ</p>	GJF0297887	<p>221</p> <p>নাম : আনবাৰ সেখ পিতাৰ নাম: ছব্বুদ্দিন সেখ ঘৰ নং : ৪৪৯ বয়স : ৫০ লিঙ্গ : পুৰুষ</p> <p>ফটো উপলব্ধ</p>	GJF1096215	<p>222</p> <p>নাম : ছালেমা বিবি স্বামীৰ নাম: আনোৱাৰ সেখ ঘৰ নং : ৪৪৯ বয়স : ৪৪ লিঙ্গ : মহিলা</p> <p>ফটো উপলব্ধ</p>	GJF1096226
<p>223</p> <p>নাম : ছানিদুল আলী পিতাৰ নাম: আনবাৰ সেখ ঘৰ নং : ৪৪৯ বয়স : ২৭ লিঙ্গ : পুৰুষ</p> <p>ফটো উপলব্ধ</p>	GJF0240515	<p>224</p> <p>নাম : বাবুৰ আলী পিতাৰ নাম: বহৰুল্লা সেখ ঘৰ নং : ৪৫০ বয়স : ৫৫ লিঙ্গ : পুৰুষ</p> <p>ফটো উপলব্ধ</p>	GJF1096237	<p>225</p> <p>নাম : খবি জন বিবি স্বামীৰ নাম: বাবুৰ আলী ঘৰ নং : ৪৫০ বয়স : ৫০ লিঙ্গ : মহিলা</p> <p>ফটো উপলব্ধ</p>	GJF1096248
<p>226</p> <p>নাম : মফিদা খাতুন স্বামীৰ নাম: বাশিদুল হক ঘৰ নং : ৪৫০ বয়স : ২৯ লিঙ্গ : মহিলা</p> <p>ফটো উপলব্ধ</p>	GJF2079010	<p>227</p> <p>নাম : বাশিদুল হক পিতাৰ নাম: বাবুৰ আলী ঘৰ নং : ৪৫০ বয়স : ২৭ লিঙ্গ : পুৰুষ</p> <p>ফটো উপলব্ধ</p>	GJF0415232	<p>228</p> <p>নাম : বফিকুল হক পিতাৰ নাম: বাবুৰ আলী ঘৰ নং : ৪৫০ বয়স : ২৫ লিঙ্গ : পুৰুষ</p> <p>ফটো উপলব্ধ</p>	GJF2078483
<p>229</p> <p>নাম : ছাফিয়া খাতুন স্বামীৰ নাম: বফিকুল হক ঘৰ নং : ৪৫০ বয়স : ২৫ লিঙ্গ : মহিলা</p> <p>ফটো উপলব্ধ</p>	GJF2078517	<p>230</p> <p>নাম : ফজৰ আলী সেখ পিতাৰ নাম: বহৰুল্লা ঘৰ নং : ৪৫১ বয়স : ৫৯ লিঙ্গ : পুৰুষ</p> <p>ফটো উপলব্ধ</p>	GJF1096259	<p>231</p> <p>নাম : মমেনা বিবি স্বামীৰ নাম: ফজৰ আলী সেখ ঘৰ নং : ৪৫১ বয়স : ৪৯ লিঙ্গ : মহিলা</p> <p>ফটো উপলব্ধ</p>	GJF1096260
<p>232</p> <p>নাম : মমিনুৰ আলী পিতাৰ নাম: ফজৰ আলী সেখ ঘৰ নং : ৪৫১ বয়স : ৩৪ লিঙ্গ : পুৰুষ</p> <p>ফটো উপলব্ধ</p>	GJF1098777	<p>233</p> <p>নাম : আবিদা খাতুন স্বামীৰ নাম: মমিনুৰ আলী ঘৰ নং : ৪৫১ বয়স : ৩২ লিঙ্গ : মহিলা</p> <p>ফটো উপলব্ধ</p>	GJF1098813	<p>234</p> <p>নাম : সহৰ আলী পিতাৰ নাম: বহৰুল্লা সেখ ঘৰ নং : ৪৫২ বয়স : ৬৮ লিঙ্গ : পুৰুষ</p> <p>ফটো উপলব্ধ</p>	GJF1096282
<p>235</p> <p>নাম : ফুলমতি বিবি স্বামীৰ নাম: সহৰ আলী ঘৰ নং : ৪৫২ বয়স : ৬৩ লিঙ্গ : মহিলা</p> <p>ফটো উপলব্ধ</p>	GJF1096293	<p>236</p> <p>নাম : ফুলবৰ আলী পিতাৰ নাম: সহৰ আলী ঘৰ নং : ৪৫২ বয়স : ৪৫ লিঙ্গ : পুৰুষ</p> <p>ফটো উপলব্ধ</p>	GJF1096306	<p>S 237</p> <p>নাম : সাহেৰা বেগম পিতাৰ নাম: সহৰ আলী ঘৰ নং : ৪৫২ বয়স : ৪৬ লিঙ্গ : মহিলা</p> <p>ফটো উপলব্ধ</p>	PEI0026955
<p>238</p> <p>নাম : মালধা বিবি খাতুন স্বামীৰ নাম: ফুলবৰ আলী ঘৰ নং : ৪৫২ বয়স : ৩৫ লিঙ্গ : মহিলা</p> <p>ফটো উপলব্ধ</p>	GJF1096328	<p>239</p> <p>নাম : সিৰাজুল হক পিতাৰ নাম: সহৰ আলী ঘৰ নং : ৪৫২ বয়স : ২৭ লিঙ্গ : পুৰুষ</p> <p>ফটো উপলব্ধ</p>	GJF0240572	<p>240</p> <p>নাম : মামুন্নি খাতুন স্বামীৰ নাম: সিৰাজুল হক ঘৰ নং : ৪৫২ বয়স : ২৩ লিঙ্গ : মহিলা</p> <p>ফটো উপলব্ধ</p>	GJF0559278



241 নাম : মফিজুল হক পিতাৰ নাম : ফলবৰ আলী ঘৰ নং : 452 বয়স : 23 লিঙ্গ : পুৰুষ	PEI0017582 ফটো উপলব্ধ	242 নাম : হজৰত আলী পিতাৰ নাম : ভদ্রতুল্যা সেখ ঘৰ নং : 8৫৩ বয়স : 60 লিঙ্গ : পুৰুষ	GJF1096351 ফটো উপলব্ধ	243 নাম : বছৰত আলী পিতাৰ নাম : ভদ্রতুল্যা ঘৰ নং : 8৫৩ বয়স : 54 লিঙ্গ : পুৰুষ	GJF1096373 ফটো উপলব্ধ
244 নাম : হাসনা বিবি স্বামীৰ নাম : হজৰত আলী ঘৰ নং : 8৫৩ বয়স : 50 লিঙ্গ : মহিলা	GJF1096362 ফটো উপলব্ধ	245 নাম : সহিদা বিবি স্বামীৰ নাম : বছৰত আলী ঘৰ নং : 8৫৩ বয়স : 46 লিঙ্গ : মহিলা	GJF1096384 ফটো উপলব্ধ	246 নাম : বাজিকুল হক বেপাৰী পিতাৰ নাম : বছৰত আলী ঘৰ নং : 8৫৩ বয়স : 27 লিঙ্গ : পুৰুষ	GJF0240580 ফটো উপলব্ধ
247 নাম : বাহিফুল হক বেপাৰী পিতাৰ নাম : বছৰত আলী ঘৰ নং : 8৫৩ বয়স : 26 লিঙ্গ : পুৰুষ	GJF0442152 ফটো উপলব্ধ	248 নাম : হাকিম বেপাৰী পিতাৰ নাম : হজৰত আলী ঘৰ নং : 453 বয়স : 21 লিঙ্গ : পুৰুষ	GJF2085660 ফটো উপলব্ধ	249 নাম : ময়জান বিবি স্বামীৰ নাম : আকবৰ ঘৰ নং : 8৫৪ বয়স : 65 লিঙ্গ : মহিলা	GJF1096408 ফটো উপলব্ধ
250 নাম : জহৰ আলী হক পিতাৰ নাম : বেংটু ঘৰ নং : 8৫৫ বয়স : 76 লিঙ্গ : পুৰুষ	GJF1096419 ফটো উপলব্ধ	251 নাম : গোলে বিবি স্বামীৰ নাম : জহৰ ঘৰ নং : 8৫৫ বয়স : 65 লিঙ্গ : মহিলা	GJF1096420 ফটো উপলব্ধ	252 নাম : ছলেমান সেখ পিতাৰ নাম : জহৰ ঘৰ নং : 8৫৫ বয়স : 42 লিঙ্গ : পুৰুষ	GJF1096431 ফটো উপলব্ধ
253 নাম : ছবিয়া খাতুন বিবি স্বামীৰ নাম : সোলেমান সেখ ঘৰ নং : 8৫৫ বয়স : 37 লিঙ্গ : মহিলা	GJF1096442 ফটো উপলব্ধ	254 নাম : জহৰুল সেখ পিতাৰ নাম : বেংটু ঘৰ নং : 8৫৬ বয়স : 72 লিঙ্গ : পুৰুষ	GJF1096464 ফটো উপলব্ধ	255 নাম : খোতেজা বিবি স্বামীৰ নাম : জহৰুল ঘৰ নং : 8৫৬ বয়স : 60 লিঙ্গ : মহিলা	GJF1096475 ফটো উপলব্ধ
256 নাম : সোনাউদ্দিন সেখ পিতাৰ নাম : কাচু সেখ ঘৰ নং : 8৫৬ বয়স : 42 লিঙ্গ : পুৰুষ	GJF1098880 ফটো উপলব্ধ	257 নাম : খলিল সেখ পিতাৰ নাম : জহৰুল ঘৰ নং : 8৫৬ বয়স : 41 লিঙ্গ : পুৰুষ	GJF1096486 ফটো উপলব্ধ	258 নাম : সাহেৰা খাতুন স্বামীৰ নাম : খলিল সেখ ঘৰ নং : 8৫৬ বয়স : 34 লিঙ্গ : মহিলা	GJF1096453 ফটো উপলব্ধ
259 নাম : আব্দুল মজিদ পিতাৰ নাম : সোনাউদ্দিন সেখ ঘৰ নং : 456 বয়স : 24 লিঙ্গ : পুৰুষ	GJF2052322 ফটো উপলব্ধ	260 নাম : সপনা খাতুন স্বামীৰ নাম : আব্দুল মজিদ ঘৰ নং : 456 বয়স : 22 লিঙ্গ : মহিলা	PEI0020537 ফটো উপলব্ধ	261 নাম : মফিজৰ বহমান পিতাৰ নাম : সোনাউদ্দিন সেখ ঘৰ নং : 456 বয়স : 21 লিঙ্গ : পুৰুষ	PEI0019661 ফটো উপলব্ধ
262 নাম : মজিদা বিবি স্বামীৰ নাম : সোনাউদ্দিন সেখ ঘৰ নং : 8৫৬ক বয়স : 42 লিঙ্গ : মহিলা	GJF1098846 ফটো উপলব্ধ	263 নাম : মকবুল সেখ পিতাৰ নাম : বেংটু সেখ ঘৰ নং : 8৫৭ বয়স : 67 লিঙ্গ : পুৰুষ	GJF1096497 ফটো উপলব্ধ	264 নাম : কেতানী বিবি স্বামীৰ নাম : মকবুল ঘৰ নং : 8৫৭ বয়স : 60 লিঙ্গ : মহিলা	GJF1096500 ফটো উপলব্ধ
265 নাম : নূৰাল সেখ পিতাৰ নাম : মকবুল সেখ ঘৰ নং : 8৫৭ বয়স : 43 লিঙ্গ : পুৰুষ	GJF1096511 ফটো উপলব্ধ	266 নাম : তছলিমা বিবি স্বামীৰ নাম : নূৰাল সেখ ঘৰ নং : 8৫৭ বয়স : 37 লিঙ্গ : মহিলা	GJF1096533 ফটো উপলব্ধ	267 নাম : হালিমা বিবি স্বামীৰ নাম : কেবেজুল হক ঘৰ নং : 8৫৭ বয়স : 33 লিঙ্গ : মহিলা	GJF1098857 ফটো উপলব্ধ
268 নাম : বহিম সেখ পিতাৰ নাম : নূৰাল সেখ ঘৰ নং : 457 বয়স : 20 লিঙ্গ : পুৰুষ	PEI0024125 ফটো উপলব্ধ	269 নাম : নজৰুল সেখ পিতাৰ নাম : বেংটু ঘৰ নং : 8৫৮ বয়স : 60 লিঙ্গ : পুৰুষ	GJF1096544 ফটো উপলব্ধ	270 নাম : ছফিয়া বিবি স্বামীৰ নাম : নজৰুল ঘৰ নং : 8৫৮ বয়স : 40 লিঙ্গ : মহিলা	GJF1096555 ফটো উপলব্ধ



271 নাম : সফিকুল হক পিতাৰ নাম: নজৰুল সেখ ঘৰ নং : 458 বয়স : 25 লিঙ্গ : পুৰুষ	GJF0530287 ফটো উপলব্ধ	272 নাম : ছকিমুন বিবি স্বামীৰ নাম: জব্বাৰ সেখ ঘৰ নং : 8৫৮ক বয়স : 66 লিঙ্গ : মহিলা	GJF1096577 ফটো উপলব্ধ	273 নাম : ফজৰুল সেখ পিতাৰ নাম: বেংফু সেখ ঘৰ নং : 8৫৯ বয়স : 56 লিঙ্গ : পুৰুষ	GJF1096588 ফটো উপলব্ধ
274 নাম : অমিয়া বিবি স্বামীৰ নাম: ফজৰুল সেখ ঘৰ নং : 8৫৯ বয়স : 48 লিঙ্গ : মহিলা	GJF1096599 ফটো উপলব্ধ	275 নাম : ছপিয়ৰ হক পিতাৰ নাম: ফজৰুল সেখ ঘৰ নং : 8৫৯ বয়স : 34 লিঙ্গ : পুৰুষ	GJF1098766 ফটো উপলব্ধ	276 নাম : ইয়াছমিনা খাতুন বিবি স্বামীৰ নাম: ছপিয়ৰ হক ঘৰ নং : 8৫৯ বয়স : 33 লিঙ্গ : মহিলা	GJF1096602 ফটো উপলব্ধ
277 নাম : আমিনুৰ হক পিতাৰ নাম: ফজৰুল সেখ ঘৰ নং : 8৫৯ বয়স : 30 লিঙ্গ : পুৰুষ	GJF1098948 ফটো উপলব্ধ	278 নাম : আফ্ৰুজা খাতুন স্বামীৰ নাম: আমিনুৰ হক ঘৰ নং : 8৫৯ বয়স : 26 লিঙ্গ : মহিলা	GJF0360933 ফটো উপলব্ধ	279 নাম : এসাৰাফুল হক পিতাৰ নাম: ফজৰুল সেখ ঘৰ নং : 8৫৯ বয়স : 26 লিঙ্গ : পুৰুষ	GJF0663716 ফটো উপলব্ধ
280 নাম : এজ. জুল হক পিতাৰ নাম: ফজৰুল সেখ ঘৰ নং : 459 বয়স : 21 লিঙ্গ : পুৰুষ	PEI0038042 ফটো উপলব্ধ	281 নাম : কাচু অধিকাৰী পিতাৰ নাম: লক্ষীকান্ত ঘৰ নং : 8৬০ বয়স : 72 লিঙ্গ : পুৰুষ	GJF1096613 ফটো উপলব্ধ	282 নাম : সুমিত্ৰা অধিকাৰী স্বামীৰ নাম: কাচু অধিকাৰী ঘৰ নং : 8৬০ বয়স : 63 লিঙ্গ : মহিলা	GJF1096624 ফটো উপলব্ধ
283 নাম : প্রমোদা অধিকাৰী স্বামীৰ নাম: ব্ৰজেন অধিকাৰী ঘৰ নং : 8৬১ বয়স : 79 লিঙ্গ : মহিলা	GJF1096657 ফটো উপলব্ধ	284 নাম : বিনাপানী দাস স্বামীৰ নাম: শিবেন অধিকাৰী ঘৰ নং : 461 বয়স : 53 লিঙ্গ : মহিলা	GJF0500991 ফটো উপলব্ধ	285 নাম : নিপু অধিকাৰী পিতাৰ নাম: ব্ৰজেন ঘৰ নং : 8৬১ বয়স : 46 লিঙ্গ : পুৰুষ	GJF1096679 ফটো উপলব্ধ
286 নাম : অনিতা অধিকাৰী স্বামীৰ নাম: নিপু অধিকাৰী ঘৰ নং : 8৬১ বয়স : 42 লিঙ্গ : মহিলা	GJF1096680 ফটো উপলব্ধ	287 নাম : অজয় অধিকাৰী পিতাৰ নাম: ব্ৰজেন অধিকাৰী ঘৰ নং : 8৬১ বয়স : 40 লিঙ্গ : পুৰুষ	GJF1096691 ফটো উপলব্ধ	288 নাম : বিজয় অধিকাৰী পিতাৰ নাম: ব্ৰজেন অধিকাৰী ঘৰ নং : 8৬১ বয়স : 39 লিঙ্গ : পুৰুষ	GJF1096704 ফটো উপলব্ধ
289 নাম : জ্যোৎস্না অধিকাৰী স্বামীৰ নাম: অজয় অধিকাৰী ঘৰ নং : 8৬১ বয়স : 38 লিঙ্গ : মহিলা	GJF1096715 ফটো উপলব্ধ	290 নাম : জয়শ্ৰী অধিকাৰী স্বামীৰ নাম: বিজয় অধিকাৰী ঘৰ নং : 461 বয়স : 24 লিঙ্গ : মহিলা	GJF0558494 ফটো উপলব্ধ	291 নাম : অপূৰ্ব অধিকাৰী পিতাৰ নাম: নিপু অধিকাৰী ঘৰ নং : 461 বয়স : 21 লিঙ্গ : পুৰুষ	PEI0022947 ফটো উপলব্ধ
292 নাম : জয়ন্ত অধিকাৰী পিতাৰ নাম: শিবেন অধিকাৰী ঘৰ নং : 8৬১ বয়স : 19 লিঙ্গ : পুৰুষ	PEI0108571 ফটো উপলব্ধ	293 নাম : পবিত্ৰ অধিকাৰী পিতাৰ নাম: জিতেন অধিকাৰী ঘৰ নং : 461ক বয়স : 19 লিঙ্গ : পুৰুষ	PEI0118091 ফটো উপলব্ধ	294 নাম : জিতেন অধিকাৰী পিতাৰ নাম: ব্ৰজেন ঘৰ নং : 8৬১ক বয়স : 50 লিঙ্গ : পুৰুষ	GJF1096726 ফটো উপলব্ধ
295 নাম : দিপালী অধিকাৰী স্বামীৰ নাম: জিতেন অধিকাৰী ঘৰ নং : 8৬১ক বয়স : 45 লিঙ্গ : মহিলা	GJF1096737 ফটো উপলব্ধ	296 নাম : কাচুৰানী বালু মোদক স্বামীৰ নাম: নাৰায়ন ঘৰ নং : 8৬২ বয়স : 69 লিঙ্গ : মহিলা	GJF1096759 ফটো উপলব্ধ	297 নাম : অশোক কুমাৰ মোদক পিতাৰ নাম: নাৰায়ন ঘৰ নং : 8৬২ বয়স : 49 লিঙ্গ : পুৰুষ	GJF1096760 ফটো উপলব্ধ
298 নাম : পল্লবী গগৈ পিতাৰ নাম: বিদ্যাধৰ গগৈ ঘৰ নং : 462 বয়স : 36 লিঙ্গ : পুৰুষ	GJF0529040 ফটো উপলব্ধ	299 নাম : ফাগুনা মোদক পিতাৰ নাম: অনাথ ঘৰ নং : 8৬৩ বয়স : 71 লিঙ্গ : পুৰুষ	GJF1096782 ফটো উপলব্ধ	300 নাম : কমল চন্দ্ৰ মোদক পিতাৰ নাম: ফাগুনা ঘৰ নং : 8৬৩ বয়স : 45 লিঙ্গ : পুৰুষ	GJF1096806 ফটো উপলব্ধ



301 নাম : শ্যামল চন্দ্ৰ মোদক পিতাৰ নাম: ফাগুনা ঘৰ নং : ৪৬৩ বয়স : 42 লিঙ্গ : পুৰুষ	GJF1096817 ফটো উপলব্ধ	302 নাম : অমল কুমাৰ মোদক পিতাৰ নাম: ফাগুনা মোদক ঘৰ নং : 463 বয়স : 40 লিঙ্গ : পুৰুষ	GJF1096828 ফটো উপলব্ধ	303 নাম : বীনা বালা ৰায় স্বামীৰ নাম: অমল কুমাৰ মোদক ঘৰ নং : 463 বয়স : 33 লিঙ্গ : মহিলা	FSC1222271 ফটো উপলব্ধ
304 নাম : নেমল মোদক পিতাৰ নাম: ফাগুনা মোদক ঘৰ নং : ৪৬৩ বয়স : 31 লিঙ্গ : পুৰুষ	GJF1098959 ফটো উপলব্ধ	305 নাম : সন্তোষ মোদক পিতাৰ নাম: অনাথ ঘৰ নং : ৪৬৪ বয়স : 64 লিঙ্গ : পুৰুষ	GJF1096851 ফটো উপলব্ধ	306 নাম : সন্তোষী মোদক স্বামীৰ নাম: সন্তোষ ঘৰ নং : ৪৬৪ বয়স : 53 লিঙ্গ : মহিলা	GJF1096862 ফটো উপলব্ধ
307 নাম : শংকৰ দেব মোদক পিতাৰ নাম: সন্তোষ মোদক ঘৰ নং : ৪৬৪ বয়স : 33 লিঙ্গ : পুৰুষ	GJF1096840 ফটো উপলব্ধ	308 নাম : নলনী মোদক পিতাৰ নাম: অনাথ মোদক ঘৰ নং : ৪৬৫ বয়স : 61 লিঙ্গ : পুৰুষ	GJF1096873 ফটো উপলব্ধ	309 নাম : বুন মোদক স্বামীৰ নাম: নলনী মোদক ঘৰ নং : ৪৬৫ বয়স : 54 লিঙ্গ : মহিলা	GJF1096884 ফটো উপলব্ধ
310 নাম : বাপন মোদক পিতাৰ নাম: নলনী মোদক ঘৰ নং : ৪৬৫ বয়স : 35 লিঙ্গ : পুৰুষ	GJF1096895 ফটো উপলব্ধ	311 নাম : মঞ্জু ৰায় স্বামীৰ নাম: বাপন মোদক ঘৰ নং : ৪৬৫ বয়স : 34 লিঙ্গ : মহিলা	GJF1098960 ফটো উপলব্ধ	312 নাম : চন্দ্ৰ মোদক পিতাৰ নাম: নলনী মোদক ঘৰ নং : ৪৬৫ বয়স : 26 লিঙ্গ : পুৰুষ	GJF0415240 ফটো উপলব্ধ
313 নাম : মহম্মদ আলী পিতাৰ নাম: মুলামুদ্দিন ঘৰ নং : ৪৬৬ বয়স : 67 লিঙ্গ : পুৰুষ	GJF1096908 ফটো উপলব্ধ	314 নাম : আনোয়াৰা বিবি স্বামীৰ নাম: মহম্মদ আলী ঘৰ নং : ৪৬৬ বয়স : 57 লিঙ্গ : মহিলা	GJF1096919 ফটো উপলব্ধ	315 নাম : আনোৱাৰ হোসেন পিতাৰ নাম: মহম্মদ আলী ঘৰ নং : ৪৬৬ বয়স : 42 লিঙ্গ : পুৰুষ	GJF1096920 ফটো উপলব্ধ
316 নাম : ফজলিমা বিবি স্বামীৰ নাম: আনোৱাৰ হোসেন ঘৰ নং : ৪৬৬ বয়স : 40 লিঙ্গ : মহিলা	GJF1096931 ফটো উপলব্ধ	# 317 নাম : মনোৱাৰ আলী পিতাৰ নাম: মহম্মদ আলী ঘৰ নং : ৪৬৬ বয়স : 30 লিঙ্গ : পুৰুষ	GJF0446997 ফটো উপলব্ধ	318 নাম : বাবুৰ আলী পিতাৰ নাম: সোণামুদ্দিন ঘৰ নং : ৪৬৭ বয়স : 57 লিঙ্গ : পুৰুষ	GJF1096942 ফটো উপলব্ধ
319 নাম : অমিতা বিবি স্বামীৰ নাম: বাবুৰ আলী ঘৰ নং : ৪৬৭ বয়স : 51 লিঙ্গ : মহিলা	GJF1096953 ফটো উপলব্ধ	320 নাম : মোজাম আলী পিতাৰ নাম: সোণামুদ্দিন ঘৰ নং : ৪৬৭ বয়স : 47 লিঙ্গ : পুৰুষ	GJF1096986 ফটো উপলব্ধ	321 নাম : ছকিনা বিবি স্বামীৰ নাম: বাবুৰ আলী ঘৰ নং : ৪৬৭ বয়স : 45 লিঙ্গ : মহিলা	GJF1096964 ফটো উপলব্ধ
322 নাম : সাহেৰা খাতুন স্বামীৰ নাম: মোজাম আলী ঘৰ নং : ৪৬৭ বয়স : 34 লিঙ্গ : মহিলা	GJF1096997 ফটো উপলব্ধ	323 নাম : ইছাদুল হক পিতাৰ নাম: বাবুৰ আলী ঘৰ নং : ৪৬৭ বয়স : 28 লিঙ্গ : পুৰুষ	GJF0496679 ফটো উপলব্ধ	324 নাম : ৰেজাবুল হক পিতাৰ নাম: বাবুৰ আলী ঘৰ নং : 467 বয়স : 24 লিঙ্গ : পুৰুষ	GJF0547802 ফটো উপলব্ধ
325 নাম : ৰাজু আলী পিতাৰ নাম: আনোৱাৰ হোসেন ঘৰ নং : ৪৬৬ বয়স : 22 লিঙ্গ : পুৰুষ	GJF1154517 ফটো উপলব্ধ	326 নাম : বিট্টা বেগম পিতাৰ নাম: বাবুৰ আলী ঘৰ নং : 467 বয়স : 20 লিঙ্গ : মহিলা	PEI0105130 ফটো উপলব্ধ	327 নাম : মজিবৰ শেখ পিতাৰ নাম: জাহিমুদ্দিন ঘৰ নং : ৪৬৮ বয়স : 68 লিঙ্গ : পুৰুষ	GJF1097003 ফটো উপলব্ধ
328 নাম : ৰফিকা বিবি স্বামীৰ নাম: মজিবৰ ঘৰ নং : ৪৬৮ বয়স : 60 লিঙ্গ : মহিলা	GJF1097014 ফটো উপলব্ধ	329 নাম : ৰফিকুল হক পিতাৰ নাম: মজিবৰ ঘৰ নং : ৪৬৮ বয়স : 45 লিঙ্গ : পুৰুষ	GJF1097025 ফটো উপলব্ধ	330 নাম : উলিমা বিবি স্বামীৰ নাম: ৰফিকুল ঘৰ নং : ৪৬৮ বয়স : 42 লিঙ্গ : মহিলা	GJF1097036 ফটো উপলব্ধ



331 নাম : উমৰ আলী পিতাৰ নাম: ৰফিকুল হক ঘৰ নং : 468 বয়স : 22 লিঙ্গ : পুৰুষ	GJF2079945 ফটো উপলব্ধ	332 নাম : আছকাৰ আলী পিতাৰ নাম: মলামুদ্দিন সেখ ঘৰ নং : 8৬৯ বয়স : 56 লিঙ্গ : পুৰুষ	GJF1097047 ফটো উপলব্ধ	333 নাম : ফাতেমা বিবি স্বামীৰ নাম: আছকাৰ আলী ঘৰ নং : 8৬৯ বয়স : 48 লিঙ্গ : মহিলা	GJF1097058 ফটো উপলব্ধ
334 নাম : ফজলে হক পিতাৰ নাম: আছকাৰ আলী ঘৰ নং : 8৬৯ বয়স : 31 লিঙ্গ : পুৰুষ	GJF1098788 ফটো উপলব্ধ	335 নাম : জৰিনা খাতুন স্বামীৰ নাম: ফজলে হক ঘৰ নং : 469 বয়স : 25 লিঙ্গ : মহিলা	GJF0525279 ফটো উপলব্ধ	336 নাম : আমছাৰ আলী পিতাৰ নাম: মলামুদ্দিন ঘৰ নং : 8৭০ বয়স : 60 লিঙ্গ : পুৰুষ	GJF1097069 ফটো উপলব্ধ
337 নাম : আছমা বিবি স্বামীৰ নাম: আমছাৰ আলী ঘৰ নং : 8৭০ বয়স : 54 লিঙ্গ : মহিলা	GJF1097070 ফটো উপলব্ধ	338 নাম : আব্বাছ আলী পিতাৰ নাম: আমছাৰ আলী ঘৰ নং : 8৭০ বয়স : 34 লিঙ্গ : পুৰুষ	GJF1098835 ফটো উপলব্ধ	339 নাম : বেব্বনা বেগম স্বামীৰ নাম: আব্বাছ আলী ঘৰ নং : 470 বয়স : 25 লিঙ্গ : মহিলা	GJF0506345 ফটো উপলব্ধ
340 নাম : দেলবাহাৰ আলী পিতাৰ নাম: গাজিমুদ্দিন সেখ ঘৰ নং : 8৭১ বয়স : 60 লিঙ্গ : পুৰুষ	GJF1097081 ফটো উপলব্ধ	341 নাম : আলেয়া বিবি স্বামীৰ নাম: দেলবাহাৰ আলী ঘৰ নং : 8৭১ বয়স : 57 লিঙ্গ : মহিলা	GJF1097092 ফটো উপলব্ধ	342 নাম : আশাৰাফুল হক পিতাৰ নাম: দেলবাহাৰ আলী ঘৰ নং : 8৭১ বয়স : 39 লিঙ্গ : পুৰুষ	GJF1097105 ফটো উপলব্ধ
343 নাম : সিৰাজুল আলী পিতাৰ নাম: দেলবাহাৰ আলী ঘৰ নং : 8৭১ বয়স : 34 লিঙ্গ : পুৰুষ	GJF1097116 ফটো উপলব্ধ	344 নাম : মঞ্জুমা বিবি স্বামীৰ নাম: আশাৰাফুল হক ঘৰ নং : 471 বয়স : 30 লিঙ্গ : মহিলা	GJF0302786 ফটো উপলব্ধ	345 নাম : আজিজুল হক পিতাৰ নাম: দেলবাহাৰ আলী ঘৰ নং : 8৭১ বয়স : 30 লিঙ্গ : পুৰুষ	GJF1952007 ফটো উপলব্ধ
346 নাম : পিংকি বেগম স্বামীৰ নাম: সিৰাজুল আলী ঘৰ নং : 8৭১ বয়স : 27 লিঙ্গ : মহিলা	GJF0663344 ফটো উপলব্ধ	347 নাম : মিনাৰল পিতাৰ নাম: দেলবাহাৰ আলী ঘৰ নং : 8৭১ বয়স : 26 লিঙ্গ : পুৰুষ	GJF0439422 ফটো উপলব্ধ	348 নাম : ছাবিৰন বেওৱা স্বামীৰ নাম: গাজিমুদ্দিন সেখ ঘৰ নং : 8৭২ বয়স : 67 লিঙ্গ : মহিলা	GJF1097150 ফটো উপলব্ধ
349 নাম : ছাইদুল সেখ পিতাৰ নাম: গাজিমুদ্দিন সেখ ঘৰ নং : 8৭২ বয়স : 47 লিঙ্গ : পুৰুষ	GJF1097138 ফটো উপলব্ধ	350 নাম : আইনুল হক পিতাৰ নাম: গাজিমুদ্দিন ঘৰ নং : 8৭২ বয়স : 43 লিঙ্গ : পুৰুষ	GJF1097161 ফটো উপলব্ধ	351 নাম : জ্যোত্সা বিবি স্বামীৰ নাম: ছাইদুল সেখ ঘৰ নং : 8৭২ বয়স : 42 লিঙ্গ : মহিলা	GJF1097149 ফটো উপলব্ধ
352 নাম : তহমিনা বিবি স্বামীৰ নাম: আইনুল ঘৰ নং : 8৭২ বয়স : 41 লিঙ্গ : মহিলা	GJF1097172 ফটো উপলব্ধ	353 নাম : হামিদুৰ ৰহমান পিতাৰ নাম: গাজিমুদ্দিন সেখ ঘৰ নং : 8৭২ বয়স : 40 লিঙ্গ : পুৰুষ	GJF1097183 ফটো উপলব্ধ	354 নাম : জোনাব আলী পিতাৰ নাম: ছাইদুল সেখ ঘৰ নং : 472 বয়স : 25 লিঙ্গ : পুৰুষ	GJF0502625 ফটো উপলব্ধ
355 নাম : আকলিমা খাতুন স্বামীৰ নাম: হামিদুৰ ৰহমান ঘৰ নং : 472 বয়স : 23 লিঙ্গ : মহিলা	GJF0558767 ফটো উপলব্ধ	356 নাম : অসৰ আলী পিতাৰ নাম: কাচিমুদ্দিন সেখ ঘৰ নং : 8৭৩ বয়স : 65 লিঙ্গ : পুৰুষ	GJF1097194 ফটো উপলব্ধ	357 নাম : হাফেজুল হক পিতাৰ নাম: অসৰ আলী ঘৰ নং : 8৭৩ বয়স : 34 লিঙ্গ : পুৰুষ	GJF1097229 ফটো উপলব্ধ
358 নাম : ছালেমা খাতুন স্বামীৰ নাম: অসৰ আলী ঘৰ নং : 8৭৩ বয়স : 32 লিঙ্গ : মহিলা	GJF0346213 ফটো উপলব্ধ	359 নাম : শিৰীনা পাৰভিন স্বামীৰ নাম: হাফেজুল হক ঘৰ নং : 8৭৩ বয়স : 28 লিঙ্গ : মহিলা	GJF0447839 ফটো উপলব্ধ	360 নাম : বহুদ্দিন সেখ পিতাৰ নাম: আনেস সেখ ঘৰ নং : 8৭৪ বয়স : 75 লিঙ্গ : পুৰুষ	GJF1097230 ফটো উপলব্ধ



361 নাম : মমেনা বিবি স্বামীৰ নাম : বহুদ্দিন ঘৰ নং : ৪৭৪ বয়স : 68 লিঙ্গ : মহিলা	GJF1097241 ফটো উপলব্ধ	362 নাম : সহিদা বিবি স্বামীৰ নাম : ময়নুল হক ঘৰ নং : ৪৭৪ বয়স : 38 লিঙ্গ : মহিলা	GJF1097274 ফটো উপলব্ধ	363 নাম : মইনুল হক পিতাৰ নাম : বহুদ্দিন হেক ঘৰ নং : ৪৭৪ বয়স : 38 লিঙ্গ : পুৰুষ	GJF1097263 ফটো উপলব্ধ
364 নাম : জহদ্দিন সেখ পিতাৰ নাম : আনেস ঘৰ নং : ৪৭৫ বয়স : 57 লিঙ্গ : পুৰুষ	GJF1097285 ফটো উপলব্ধ	365 নাম : ববিতা বিবি স্বামীৰ নাম : জহদ্দিন ঘৰ নং : ৪৭৫ বয়স : 49 লিঙ্গ : মহিলা	GJF1097296 ফটো উপলব্ধ	366 নাম : বজৰুল হক পিতাৰ নাম : জহদ্দিন সেখ ঘৰ নং : ৪৭৫ বয়স : 30 লিঙ্গ : পুৰুষ	GJF1098971 ফটো উপলব্ধ
367 নাম : বসিদুল হক পিতাৰ নাম : জহদ্দিন সেখ ঘৰ নং : ৪৭৬ বয়স : 27 লিঙ্গ : পুৰুষ	GJF0240630 ফটো উপলব্ধ	368 নাম : মুশিদা বেগম স্বামীৰ নাম : বজৰুল হক ঘৰ নং : 475 বয়স : 20 লিঙ্গ : মহিলা	PEI0085357 ফটো উপলব্ধ	369 নাম : মনতাজ সেখ পিতাৰ নাম : সুমাৰ ঘৰ নং : ৪৭৬ বয়স : 65 লিঙ্গ : পুৰুষ	GJF1097309 ফটো উপলব্ধ
370 নাম : বাচ্চানী বিবি স্বামীৰ নাম : মনতাজ সেখ ঘৰ নং : ৪৭৬ বয়স : 55 লিঙ্গ : মহিলা	GJF1097310 ফটো উপলব্ধ	371 নাম : আব্দুল বাতেন পিতাৰ নাম : মনতাজ সেখ ঘৰ নং : ৪৭৬ বয়স : 30 লিঙ্গ : পুৰুষ	GJF1952018 ফটো উপলব্ধ	372 নাম : হামিজা খাতুন স্বামীৰ নাম : আব্দুল বাতেন ঘৰ নং : ৪৭৬ বয়স : 26 লিঙ্গ : মহিলা	GJF0432583 ফটো উপলব্ধ
373 নাম : দেলদাৰ সেখ পিতাৰ নাম : সুমাৰ ঘৰ নং : ৪৭৭ বয়স : 56 লিঙ্গ : পুৰুষ	GJF1097321 ফটো উপলব্ধ	374 নাম : সাহেৰা বিবি স্বামীৰ নাম : দেলদাৰ ঘৰ নং : ৪৭৭ বয়স : 48 লিঙ্গ : মহিলা	GJF1097332 ফটো উপলব্ধ	375 নাম : সফি জুল হক পিতাৰ নাম : দেলদাৰ সেখ ঘৰ নং : ৪৭৭ বয়স : 34 লিঙ্গ : পুৰুষ	GJF1097343 ফটো উপলব্ধ
376 নাম : মফিজুল হক পিতাৰ নাম : দেলদাৰ সেখ ঘৰ নং : 477 বয়স : 28 লিঙ্গ : পুৰুষ	GJF0303818 ফটো উপলব্ধ	377 নাম : নূৰবিনা বিবি স্বামীৰ নাম : শফিজুল হক ঘৰ নং : ৪৭৭ বয়স : 27 লিঙ্গ : মহিলা	GJF0448225 ফটো উপলব্ধ	378 নাম : বফিকুল হক পিতাৰ নাম : দেলদাৰ সেখ ঘৰ নং : 477 বয়স : 25 লিঙ্গ : পুৰুষ	GJF0379214 ফটো উপলব্ধ
379 নাম : বাশিদা খাতুন স্বামীৰ নাম : মফিজুল হক ঘৰ নং : 477 বয়স : 20 লিঙ্গ : মহিলা	PEI0033019 ফটো উপলব্ধ	380 নাম : অখিত সেখ পিতাৰ নাম : সুমাৰ ঘৰ নং : ৪৭৮ বয়স : 55 লিঙ্গ : পুৰুষ	GJF1097354 ফটো উপলব্ধ	381 নাম : মমতাজ বিবি স্বামীৰ নাম : অখিত সেখ ঘৰ নং : 478 বয়স : 49 লিঙ্গ : মহিলা	PEI0022285 ফটো উপলব্ধ
382 নাম : মানোৱাৰ হুছেইন পিতাৰ নাম : অখিত সেখ ঘৰ নং : ৪৭৮ বয়স : 31 লিঙ্গ : পুৰুষ	GJF1952029 ফটো উপলব্ধ	383 নাম : সাহিদা খাতুন স্বামীৰ নাম : মনোৱাৰ হোছেইন ঘৰ নং : ৪৭৮ বয়স : 27 লিঙ্গ : মহিলা	GJF0240382 ফটো উপলব্ধ	384 নাম : মিনাজুল হক পিতাৰ নাম : অখিত সেখ ঘৰ নং : ৪৭৮ বয়স : 26 লিঙ্গ : পুৰুষ	GJF0291922 ফটো উপলব্ধ
385 নাম : আফৰুজা খাতুন স্বামীৰ নাম : মিনাজুল হক ঘৰ নং : 478 বয়স : 22 লিঙ্গ : মহিলা	GJF2082972 ফটো উপলব্ধ	386 নাম : আবুল আহমেদ পিতাৰ নাম : বক্তাৰ ঘৰ নং : ৪৭৯ বয়স : 60 লিঙ্গ : পুৰুষ	GJF1097387 ফটো উপলব্ধ	387 নাম : আমজাদ আহমেদ পিতাৰ নাম : বক্তাৰ আলী আহমেদ ঘৰ নং : ৪৭৯ বয়স : 55 লিঙ্গ : পুৰুষ	GJF1097401 ফটো উপলব্ধ
388 নাম : কহিনৰ আহমেদ স্বামীৰ নাম : আবুল আহমেদ ঘৰ নং : ৪৭৯ বয়স : 53 লিঙ্গ : মহিলা	GJF1097398 ফটো উপলব্ধ	389 নাম : জাকিৰ হুছেইন পিতাৰ নাম : আবদুল কৰিম মিল্ল ঘৰ নং : ৪৭৯ বয়স : 52 লিঙ্গ : পুৰুষ	GJF1097423 ফটো উপলব্ধ	390 নাম : জাহৰিন বেগম স্বামীৰ নাম : আমজাদ আহমেদ ঘৰ নং : ৪৭৯ বয়স : 45 লিঙ্গ : মহিলা	GJF1097445 ফটো উপলব্ধ



391 নাম : কোয়েল আহমেদ পিতাৰ নাম: আবুল আহমেদ ঘৰ নং : ৪৭৯ বয়স : 34 লিঙ্গ : পুৰুষ	GJF1097456 ফটো উপলব্ধ	392 নাম : জাৰিৰ আহমেদ পিতাৰ নাম: আবুল আহমেদ ঘৰ নং : ৪৭৯ বয়স : 32 লিঙ্গ : পুৰুষ	GJF1098982 ফটো উপলব্ধ	393 নাম : আফ্ৰিদী আহমেদ পিতাৰ নাম: আবুল আহমেদ ঘৰ নং : ৪৭৯ বয়স : 29 লিঙ্গ : পুৰুষ	GJF0497057 ফটো উপলব্ধ
394 নাম : জমছেৰ আলী পিতাৰ নাম: আফছাৰ আলী ঘৰ নং : ৪৮০ বয়স : 59 লিঙ্গ : পুৰুষ	GJF1097467 ফটো উপলব্ধ	395 নাম : মৰিয়ম বিবি স্বামীৰ নাম: জমছেৰ আলী ঘৰ নং : ৪৮০ বয়স : 53 লিঙ্গ : মহিলা	GJF1097478 ফটো উপলব্ধ	S 396 নাম : জেমিনা খাতুন পিতাৰ নাম: জমছেৰ আলী ঘৰ নং : ৪৮০ বয়স : 27 লিঙ্গ : মহিলা	GJF0240390 ফটো উপলব্ধ
397 নাম : আৰিফুল আহমেদ পিতাৰ নাম: বাবুৰ আলী ঘৰ নং : 480 বয়স : 25 লিঙ্গ : পুৰুষ	GJF0521716 ফটো উপলব্ধ	# 398 নাম : ছামিউল আহমেদ পিতাৰ নাম: তমছেৰ আলী আহমেদ ঘৰ নং : 480ক বয়স : 23 লিঙ্গ : পুৰুষ	GJF0547273 ফটো উপলব্ধ	399 নাম : জেসমিন চুল্লানা পিতাৰ নাম: জমছেৰ আলী ঘৰ নং : 480 বয়স : 24 লিঙ্গ : মহিলা	GJF0543264 ফটো উপলব্ধ
400 নাম : আমেনা খাতুন স্বামীৰ নাম: আৰিফুল আহমেদ ঘৰ নং : 480 খ বয়স : 23 লিঙ্গ : মহিলা	PEI0026070 ফটো উপলব্ধ	401 নাম : সহিদৰ হক পিতাৰ নাম: তমছেৰ আলী ঘৰ নং : ৪৮০ ক বয়স : 26 লিঙ্গ : পুৰুষ	GJF0662817 ফটো উপলব্ধ	402 নাম : ইয়াচমিন আহমেদ পিতাৰ নাম: তমছেৰ আলী ঘৰ নং : 480ক বয়স : 22 লিঙ্গ : মহিলা	GJF2052355 ফটো উপলব্ধ
403 নাম : তমছেৰ আলী পিতাৰ নাম: আফছাৰ ঘৰ নং : ৪৮০ক বয়স : 56 লিঙ্গ : পুৰুষ	GJF1097489 ফটো উপলব্ধ	404 নাম : বাবুৰ আলী পিতাৰ নাম: আফছাৰ আলী ঘৰ নং : ৪৮০খ বয়স : 48 লিঙ্গ : পুৰুষ	GJF1097514 ফটো উপলব্ধ	405 নাম : আঞ্জমা বিবি স্বামীৰ নাম: বাবুৰ আলী ঘৰ নং : ৪৮০খ বয়স : 45 লিঙ্গ : মহিলা	GJF1097503 ফটো উপলব্ধ
406 নাম : ছবিয়া বিবি স্বামীৰ নাম: তমছেৰ আলী ঘৰ নং : ৪৮০ক বয়স : 45 লিঙ্গ : মহিলা	GJF1097490 ফটো উপলব্ধ	407 নাম : ছবিবৰ বহমান পিতাৰ নাম: আফছাৰ ঘৰ নং : ৪৮১ বয়স : 42 লিঙ্গ : পুৰুষ	GJF1097536 ফটো উপলব্ধ	408 নাম : বাবলি খাতুন স্বামীৰ নাম: ছবিবৰ বহমান ঘৰ নং : ৪৮১ বয়স : 35 লিঙ্গ : মহিলা	GJF1097547 ফটো উপলব্ধ
409 নাম : বাৰশিক আলী আহমেদ পিতাৰ নাম: হবিবৰ বহমান ঘৰ নং : 481 বয়স : 22 লিঙ্গ : পুৰুষ	GJF2085215 ফটো উপলব্ধ	410 নাম : সৰ্মিলা খাতুন পিতাৰ নাম: ছবিবৰ বহমান ঘৰ নং : 481 বয়স : 19 লিঙ্গ : মহিলা	PEI0115980 ফটো উপলব্ধ	411 নাম : বাজ আহমেদ পিতাৰ নাম: হবিবৰ বহমান ঘৰ নং : 481 ক বয়স : 19 লিঙ্গ : পুৰুষ	PEI0115972 ফটো উপলব্ধ
412 নাম : হবিবৰ বহমান পিতাৰ নাম: আফছাৰ ঘৰ নং : ৪৮১ক বয়স : 45 লিঙ্গ : পুৰুষ	GJF1097558 ফটো উপলব্ধ	413 নাম : কহিনুৰ বিবি স্বামীৰ নাম: হবিবৰ ঘৰ নং : ৪৮১ক বয়স : 40 লিঙ্গ : মহিলা	GJF1097569 ফটো উপলব্ধ	414 নাম : ছবিব আলী পিতাৰ নাম: ছোতে সেখ ঘৰ নং : ৪৮২ বয়স : 58 লিঙ্গ : পুৰুষ	GJF1097570 ফটো উপলব্ধ
415 নাম : জামেনা বিবি স্বামীৰ নাম: ছবিব ঘৰ নং : ৪৮২ বয়স : 54 লিঙ্গ : মহিলা	GJF1097581 ফটো উপলব্ধ	416 নাম : জামিনুৰ হক পিতাৰ নাম: ছবিব আলী ঘৰ নং : ৪৮২ বয়স : 38 লিঙ্গ : পুৰুষ	GJF1097592 ফটো উপলব্ধ	417 নাম : আনোয়াৰা বিবি স্বামীৰ নাম: জামিনুৰ হক ঘৰ নং : ৪৮২ বয়স : 38 লিঙ্গ : মহিলা	GJF1097605 ফটো উপলব্ধ
418 নাম : আনিছুৰ হক পিতাৰ নাম: জামিনুৰ হক ঘৰ নং : 482 বয়স : 19 লিঙ্গ : পুৰুষ	PEI0124933 ফটো উপলব্ধ	419 নাম : মজিৰ আলী পিতাৰ নাম: ছোতে সেখ ঘৰ নং : ৪৮৩ বয়স : 46 লিঙ্গ : পুৰুষ	GJF1097627 ফটো উপলব্ধ	420 নাম : ছোচেনাৰ বিবি স্বামীৰ নাম: মজিৰ আলী ঘৰ নং : ৪৮৩ বয়স : 39 লিঙ্গ : মহিলা	GJF1097638 ফটো উপলব্ধ

421 নাম : সফিউদ্দিন সেখ পিতাৰ নাম: মজিব আলী ঘৰ নং : ৪৮৩ বয়স : 34 লিঙ্গ : পুৰুষ	GJF1097616 ফটো উপলব্ধ	422 নাম : মজিনা খাতুন স্বামীৰ নাম: সফিউদ্দিন সেখ ঘৰ নং : ৪৮৩ বয়স : 28 লিঙ্গ : মহিলা	GJF0315333 ফটো উপলব্ধ	423 নাম : ইদাল হক পিতাৰ নাম: মজিব আলী ঘৰ নং : ৪৮৩ বয়স : 25 লিঙ্গ : পুৰুষ	GJF0665042 ফটো উপলব্ধ
424 নাম : ইছব আলী পিতাৰ নাম: মজিব আলী ঘৰ নং : 483 বয়স : 23 লিঙ্গ : পুৰুষ	GJF0543660 ফটো উপলব্ধ	425 নাম : আহমা খাতুন স্বামীৰ নাম: ইদাল হক ঘৰ নং : 483 বয়স : 20 লিঙ্গ : মহিলা	PEI0105031 ফটো উপলব্ধ	426 নাম : সজি বিবি স্বামীৰ নাম: ঘোতো সেখ ঘৰ নং : ৪৮৪ বয়স : 85 লিঙ্গ : মহিলা	GJF1097672 ফটো উপলব্ধ
427 নাম : বাবুৰ আলী পিতাৰ নাম: ঘোতো সেখ ঘৰ নং : ৪৮৪ বয়স : 46 লিঙ্গ : পুৰুষ	GJF1097649 ফটো উপলব্ধ	428 নাম : জৰিফা বিবি স্বামীৰ নাম: বাবুৰ আলী ঘৰ নং : ৪৮৪ বয়স : 42 লিঙ্গ : মহিলা	GJF1097650 ফটো উপলব্ধ	429 নাম : জিয়াৰুল হক পিতাৰ নাম: বাবুৰ আলী ঘৰ নং : ৪৮৪ বয়স : 25 লিঙ্গ : পুৰুষ	GJF0663302 ফটো উপলব্ধ
430 নাম : ছামছুল সেখ পিতাৰ নাম: বদা সেখ ঘৰ নং : ৪৮৫ বয়স : 56 লিঙ্গ : পুৰুষ	GJF1097683 ফটো উপলব্ধ	431 নাম : মনোয়াৰা বিবি স্বামীৰ নাম: ছামছুল ঘৰ নং : ৪৮৫ বয়স : 50 লিঙ্গ : মহিলা	GJF1097694 ফটো উপলব্ধ	432 নাম : মইনুল হক পিতাৰ নাম: ছামছুল সেখ ঘৰ নং : ৪৮৫ বয়স : 33 লিঙ্গ : পুৰুষ	GJF1097707 ফটো উপলব্ধ
433 নাম : মমিনুৰ হক পিতাৰ নাম: ছামছুল সেখ ঘৰ নং : ৪৮৫ বয়স : 31 লিঙ্গ : পুৰুষ	GJF1952030 ফটো উপলব্ধ	434 নাম : সমছেৰ আলী পিতাৰ নাম: বদা সেখ ঘৰ নং : ৪৮৬ বয়স : 68 লিঙ্গ : পুৰুষ	GJF1097730 ফটো উপলব্ধ	435 নাম : আশৰাফুল হক পিতাৰ নাম: ছামছেৰ ঘৰ নং : ৪৮৬ বয়স : 44 লিঙ্গ : পুৰুষ	GJF1097752 ফটো উপলব্ধ
436 নাম : আবিয়া বিবি স্বামীৰ নাম: আশৰাফুল ঘৰ নং : ৪৮৬ বয়স : 38 লিঙ্গ : মহিলা	GJF1097763 ফটো উপলব্ধ	437 নাম : সেৰাজুল হক পিতাৰ নাম: ছামছেৰ আলী ঘৰ নং : ৪৮৬ বয়স : 36 লিঙ্গ : পুৰুষ	GJF1097718 ফটো উপলব্ধ	438 নাম : এক্ৰামুল হক পিতাৰ নাম: ছামছেৰ আলী ঘৰ নং : ৪৮৬ বয়স : 35 লিঙ্গ : পুৰুষ	GJF1097729 ফটো উপলব্ধ
439 নাম : ফাতেমা বিবি স্বামীৰ নাম: সেৰাজুল হক ঘৰ নং : 486 বয়স : 28 লিঙ্গ : মহিলা	GJF0305698 ফটো উপলব্ধ	440 নাম : মনিকা বেগম স্বামীৰ নাম: এক্ৰামুল হক ঘৰ নং : ৪৮৬ বয়স : 27 লিঙ্গ : মহিলা	GJF0663328 ফটো উপলব্ধ	441 নাম : আবেদুল হক পিতাৰ নাম: আশৰাফুল হক ঘৰ নং : 486 বয়স : 20 লিঙ্গ : পুৰুষ	PEI0115964 ফটো উপলব্ধ
442 নাম : আকমা বিবি স্বামীৰ নাম: জহৰুদ্দিন সেখ ঘৰ নং : ৪৮৮ বয়স : 60 লিঙ্গ : মহিলা	GJF1097774 ফটো উপলব্ধ	443 নাম : আছৰুদ্দিন সেখ পিতাৰ নাম: আনেছ সেখ ঘৰ নং : ৪৮৮ বয়স : 65 লিঙ্গ : পুৰুষ	GJF1097785 ফটো উপলব্ধ	444 নাম : সাহেৰ ভান বিবি স্বামীৰ নাম: আছৰুদ্দিন সেখ ঘৰ নং : ৪৮৮ বয়স : 50 লিঙ্গ : মহিলা	GJF1097796 ফটো উপলব্ধ
445 নাম : সাহাজামাল আলী পিতাৰ নাম: আছৰুদ্দিন আলী ঘৰ নং : ৪৮৮ বয়স : 37 লিঙ্গ : পুৰুষ	GJF1097809 ফটো উপলব্ধ	446 নাম : ছামিদা খাতুন স্বামীৰ নাম: সাহাজামাল আলী ঘৰ নং : ৪৮৮ বয়স : 27 লিঙ্গ : মহিলা	GJF0240432 ফটো উপলব্ধ	447 নাম : বহদি সেখ পিতাৰ নাম: আনেছ সেখ ঘৰ নং : ৪৮৮ বয়স : 60 লিঙ্গ : পুৰুষ	GJF1097821 ফটো উপলব্ধ
448 নাম : ছালিমা বিবি স্বামীৰ নাম: বহদি সেখ ঘৰ নং : ৪৮৯ বয়স : 50 লিঙ্গ : মহিলা	GJF1097832 ফটো উপলব্ধ	449 নাম : ছাইফুল হক পিতাৰ নাম: বহদি সেখ ঘৰ নং : ৪৮৯ বয়স : 36 লিঙ্গ : পুৰুষ	GJF1097810 ফটো উপলব্ধ	450 নাম : মফিজুল হক পিতাৰ নাম: বহদি সেখ ঘৰ নং : ৪৮৯ বয়স : 32 লিঙ্গ : পুৰুষ	GJF1097843 ফটো উপলব্ধ



451 নাম : সাহেবা ভান স্বামীৰ নাম : ছাইফুল হক ঘৰ নং : ৪৮৯ বয়স : 30 লিঙ্গ : মহিলা	GJF1098993 ফটো উপলব্ধ	452 নাম : বফিকুল হক পিতাৰ নাম : হবিবৰ বহমান ঘৰ নং : 489 বয়স : 23 লিঙ্গ : পুৰুষ	GJF0562538 ফটো উপলব্ধ	453 নাম : ক্ষিতীশ চন্দ্ৰ ৰায় পিতাৰ নাম : মুকুন্দ ৰায় ঘৰ নং : ৪৯০ বয়স : 71 লিঙ্গ : পুৰুষ	GJF1097854 ফটো উপলব্ধ
454 নাম : সুকতাৰা ৰায় স্বামীৰ নাম : ক্ষিতীশ চন্দ্ৰ ৰায় ঘৰ নং : ৪৯০ বয়স : 62 লিঙ্গ : মহিলা	GJF1097865 ফটো উপলব্ধ	455 নাম : মানিক চন্দ্ৰ ৰায় পিতাৰ নাম : ক্ষিতীশ ঘৰ নং : ৪৯০ বয়স : 46 লিঙ্গ : পুৰুষ	GJF1097876 ফটো উপলব্ধ	456 নাম : বাসন্তী বালা ৰায় স্বামীৰ নাম : মানিক ঘৰ নং : ৪৯০ বয়স : 39 লিঙ্গ : মহিলা	GJF1097887 ফটো উপলব্ধ
457 নাম : সুমন্ত চন্দ্ৰ ৰায় পিতাৰ নাম : ক্ষিতীশ চন্দ্ৰ ৰায় ঘৰ নং : ৪৯০ বয়স : 39 লিঙ্গ : পুৰুষ	GJF1097901 ফটো উপলব্ধ	458 নাম : মালধৰ ৰায় স্বামীৰ নাম : সুমন্ত ৰায় ঘৰ নং : ৪৯০ বয়স : 33 লিঙ্গ : মহিলা	GJF1094582 ফটো উপলব্ধ	459 নাম : সুশান্ত ৰায় পিতাৰ নাম : ক্ষিতীশ চন্দ্ৰ ৰায় ঘৰ নং : ৪৯০ বয়স : 32 লিঙ্গ : পুৰুষ	GJF1099009 ফটো উপলব্ধ
460 নাম : হেমন্ত ৰায় পিতাৰ নাম : ক্ষিতীশ চন্দ্ৰ ৰায় ঘৰ নং : ৪৯০ বয়স : 30 লিঙ্গ : পুৰুষ	GJF1099010 ফটো উপলব্ধ	461 নাম : সপ্না বৰ্মন পিতাৰ নাম : সুশান্ত ৰায় ঘৰ নং : 490 বয়স : 29 লিঙ্গ : মহিলা	GJF0306829 ফটো উপলব্ধ	462 নাম : জ্যোতিকা ৰায় স্বামীৰ নাম : জয়ন্ত ৰায় ঘৰ নং : ৪৯০ বয়স : 28 লিঙ্গ : মহিলা	GJF0449918 ফটো উপলব্ধ
463 নাম : বিপ্লব ৰায় পিতাৰ নাম : মানিক ৰায় ঘৰ নং : 490 বয়স : 23 লিঙ্গ : পুৰুষ	GJF0627927 ফটো উপলব্ধ	464 নাম : বিউটি ৰায় পিতাৰ নাম : মানিক ৰায় ঘৰ নং : 490 বয়স : 21 লিঙ্গ : মহিলা	PEI0031641 ফটো উপলব্ধ	465 নাম : কলে বালা ৰায় স্বামীৰ নাম : সুবিন চন্দ্ৰ ৰায় ঘৰ নং : ৪৯১ বয়স : 69 লিঙ্গ : মহিলা	GJF1097945 ফটো উপলব্ধ
466 নাম : মণ্ডল চন্দ্ৰ ৰায় পিতাৰ নাম : সুবিন চন্দ্ৰ ঘৰ নং : ৪৯১ বয়স : 52 লিঙ্গ : পুৰুষ	GJF1097956 ফটো উপলব্ধ	467 নাম : সন্তোষ ৰায় পিতাৰ নাম : উপেন নাথ ৰায় ঘৰ নং : ৪৯১ বয়স : 49 লিঙ্গ : পুৰুষ	GJF1097934 ফটো উপলব্ধ	468 নাম : ধীৰেন্দ্ৰ নাথ ৰায় পিতাৰ নাম : সুবিন চন্দ্ৰ ৰায় ঘৰ নং : ৪৯১ বয়স : 49 লিঙ্গ : পুৰুষ	GJF1097978 ফটো উপলব্ধ
469 নাম : হেমন্তী ৰায় স্বামীৰ নাম : মণ্ডল চন্দ্ৰ ৰায় ঘৰ নং : ৪৯১ বয়স : 46 লিঙ্গ : মহিলা	GJF1097967 ফটো উপলব্ধ	470 নাম : শেফালি ৰায় স্বামীৰ নাম : ধীৰেন্দ্ৰ নাথ ৰায় ঘৰ নং : ৪৯১ বয়স : 40 লিঙ্গ : মহিলা	GJF1097990 ফটো উপলব্ধ	471 নাম : ৰতেশ্বৰ ৰায় পিতাৰ নাম : উপেন নাথ ৰায় ঘৰ নং : ৪৯১ বয়স : 39 লিঙ্গ : পুৰুষ	GJF1097989 ফটো উপলব্ধ
472 নাম : তুলেশ্বৰী ৰায় স্বামীৰ নাম : সন্তোষ ৰায় ঘৰ নং : ৪৯১ বয়স : 38 লিঙ্গ : মহিলা	GJF1098006 ফটো উপলব্ধ	473 নাম : মামণি ৰায় পিতাৰ নাম : মণ্ডল চন্দ্ৰ ৰায় ঘৰ নং : ৪৯১ বয়স : 27 লিঙ্গ : মহিলা	GJF0439182 ফটো উপলব্ধ	474 নাম : পূৰ্ণিমা ৰায় পিতাৰ নাম : মণ্ডল চন্দ্ৰ ৰায় ঘৰ নং : ৪৯১ বয়স : 25 লিঙ্গ : মহিলা	GJF0439042 ফটো উপলব্ধ
475 নাম : ৰাকেশ চন্দ্ৰ ৰায় পিতাৰ নাম : ধীৰেন্দ্ৰনাথ ৰায় ঘৰ নং : 491 বয়স : 19 লিঙ্গ : পুৰুষ	PEI0033381 ফটো উপলব্ধ	476 নাম : পাৰুলবালা মণ্ডল স্বামীৰ নাম : গজেন্দ্ৰ ঘৰ নং : ৪৯৩ বয়স : 72 লিঙ্গ : মহিলা	GJF1098039 ফটো উপলব্ধ	477 নাম : জগদীশ মণ্ডল পিতাৰ নাম : গজেন্দ্ৰ ঘৰ নং : ৪৯৩ বয়স : 52 লিঙ্গ : পুৰুষ	GJF1098040 ফটো উপলব্ধ
478 নাম : যোগেন্দ্ৰ মণ্ডল পিতাৰ নাম : গজেন্দ্ৰ ঘৰ নং : ৪৯৩ বয়স : 40 লিঙ্গ : পুৰুষ	GJF1098051 ফটো উপলব্ধ	479 নাম : হেমলতা ৰায় মণ্ডল স্বামীৰ নাম : জগদীশ মণ্ডল ঘৰ নং : ৪৯৩ বয়স : 37 লিঙ্গ : মহিলা	GJF1098017 ফটো উপলব্ধ	480 নাম : দশমী মন্ডল স্বামীৰ নাম : জোগেন্দ্ৰ মন্ডল ঘৰ নং : 493 বয়স : 27 লিঙ্গ : মহিলা	GJF0519389 ফটো উপলব্ধ



481 নাম : মনেশ্বৰী মণ্ডল স্বামীৰ নাম : ইন্দ্ৰ মোহন মণ্ডল ঘৰ নং : ৪৯৪ বয়স : 67 লিঙ্গ : মহিলা	GJF1098062 ফটো উপলব্ধ	482 নাম : নিৰোদ মণ্ডল পিতাৰ নাম : ইন্দ্ৰ মোহন মণ্ডল ঘৰ নং : ৪৯৪ বয়স : 52 লিঙ্গ : পুৰুষ	GJF1098073 ফটো উপলব্ধ	483 নাম : আৰতী মণ্ডল পিতাৰ নাম : ইন্দ্ৰ মোহন মণ্ডল ঘৰ নং : ৪৯৪ বয়স : 50 লিঙ্গ : মহিলা	GJF1098084 ফটো উপলব্ধ
484 নাম : অমল চন্দ্ৰ মণ্ডল পিতাৰ নাম : ইন্দ্ৰমোহন ঘৰ নং : ৪৯৪ বয়স : 44 লিঙ্গ : পুৰুষ	GJF1098095 ফটো উপলব্ধ	485 নাম : কমল চন্দ্ৰ মণ্ডল পিতাৰ নাম : ইন্দ্ৰ মোহন মণ্ডল ঘৰ নং : ৪৯৪ বয়স : 41 লিঙ্গ : পুৰুষ	GJF1098108 ফটো উপলব্ধ	486 নাম : জুতিকা মণ্ডল স্বামীৰ নাম : নিৰোদ মণ্ডল ঘৰ নং : ৪৯৪ বয়স : 40 লিঙ্গ : মহিলা	GJF1098131 ফটো উপলব্ধ
487 নাম : নিৰ্মল মণ্ডল পিতাৰ নাম : ইন্দ্ৰমোহন মণ্ডল ঘৰ নং : ৪৯৪ বয়স : 37 লিঙ্গ : পুৰুষ	GJF1098120 ফটো উপলব্ধ	488 নাম : জ্যোতি বেথুা ৰায় স্বামীৰ নাম : অমল চন্দ্ৰ মণ্ডল ঘৰ নং : ৪৯৪ বয়স : 25 লিঙ্গ : মহিলা	GJF0338681 ফটো উপলব্ধ	489 নাম : গকুলা নন্দ মণ্ডল পিতাৰ নাম : নিৰোদ মণ্ডল ঘৰ নং : ৪৯৪ বয়স : 19 লিঙ্গ : পুৰুষ	PEI0108704 ফটো উপলব্ধ
490 নাম : নিৰানন্দ ৰায় পিতাৰ নাম : ইন্দ্ৰ মোহন ৰায় ঘৰ নং : ৪৯৪ক বয়স : 57 লিঙ্গ : পুৰুষ	GJF1098142 ফটো উপলব্ধ	491 নাম : যমুনা বালা ৰায় স্বামীৰ নাম : নিৰানন্দ ৰায় ঘৰ নং : ৪৯৪ক বয়স : 44 লিঙ্গ : মহিলা	GJF1098153 ফটো উপলব্ধ	492 নাম : জয়ন্ত মণ্ডল পিতাৰ নাম : ইন্দ্ৰ মোহন মণ্ডল ঘৰ নং : ৪৯৫ বয়স : 63 লিঙ্গ : পুৰুষ	GJF1098164 ফটো উপলব্ধ
493 নাম : অঞ্জলী মণ্ডল স্বামীৰ নাম : জয়ন্ত ঘৰ নং : ৪৯৫ বয়স : 54 লিঙ্গ : মহিলা	GJF1098175 ফটো উপলব্ধ	494 নাম : অৰবিন্দ মণ্ডল পিতাৰ নাম : জয়ন্ত মণ্ডল ঘৰ নং : ৪৯৫ বয়স : 31 লিঙ্গ : পুৰুষ	GJF1099043 ফটো উপলব্ধ	495 নাম : নিলাম্বৰ মণ্ডল পিতাৰ নাম : জয়ন্ত মণ্ডল ঘৰ নং : ৪৯৫ বয়স : 27 লিঙ্গ : পুৰুষ	GJF0240440 ফটো উপলব্ধ
496 নাম : ৰমেশ চন্দ্ৰ সৰকাৰ পিতাৰ নাম : দেবী প্ৰসাদ ঘৰ নং : ৪৯৬ বয়স : 80 লিঙ্গ : পুৰুষ	GJF1098186 ফটো উপলব্ধ	497 নাম : পবন চন্দ্ৰ ৰায় পিতাৰ নাম : মহেন্দ্ৰ ঘৰ নং : ৪৯৬ বয়স : 55 লিঙ্গ : পুৰুষ	GJF1098197 ফটো উপলব্ধ	498 নাম : সপনা বালা ৰায় স্বামীৰ নাম : পবন চন্দ্ৰ ৰায় ঘৰ নং : ৪৯৬ বয়স : 46 লিঙ্গ : মহিলা	GJF1098200 ফটো উপলব্ধ
499 নাম : খুকীবালা সৰকাৰ স্বামীৰ নাম : মহেন্দ্ৰ ঘৰ নং : ৪৯৭ বয়স : 80 লিঙ্গ : মহিলা	GJF1098222 ফটো উপলব্ধ	500 নাম : খগেন্দ্ৰনাথ সৰকাৰ পিতাৰ নাম : দেবীপ্ৰসাদ ঘৰ নং : ৪৯৮ বয়স : 85 লিঙ্গ : পুৰুষ	GJF1098244 ফটো উপলব্ধ	501 নাম : বিমলাবালা সৰকাৰ স্বামীৰ নাম : খগেন্দ্ৰ নাথ সৰকাৰ ঘৰ নং : ৪৯৮ বয়স : 75 লিঙ্গ : মহিলা	GJF1098255 ফটো উপলব্ধ
502 নাম : অধীৰ সৰকাৰ পিতাৰ নাম : খগেন্দ্ৰ নাথ সৰকাৰ ঘৰ নং : ৪৯৮ বয়স : 51 লিঙ্গ : পুৰুষ	GJF1098266 ফটো উপলব্ধ	503 নাম : জীবেশ সৰকাৰ পিতাৰ নাম : খগেন্দ্ৰ নাথ সৰকাৰ ঘৰ নং : ৪৯৮ বয়স : 48 লিঙ্গ : পুৰুষ	GJF1098277 ফটো উপলব্ধ	504 নাম : হেমন্ত চন্দ্ৰ সৰকাৰ পিতাৰ নাম : খগেন্দ্ৰ নাথ সৰকাৰ ঘৰ নং : ৪৯৮ বয়স : 46 লিঙ্গ : পুৰুষ	GJF1098288 ফটো উপলব্ধ
505 নাম : হিতেন চন্দ্ৰ সৰকাৰ পিতাৰ নাম : খগেন্দ্ৰ নাথ সৰকাৰ ঘৰ নং : ৪৯৮ বয়স : 44 লিঙ্গ : পুৰুষ	GJF1098299 ফটো উপলব্ধ	506 নাম : অৰ্চনা বালা ৰায় সৰকাৰ স্বামীৰ নাম : অধীৰ চন্দ্ৰ সৰকাৰ ঘৰ নং : ৪৯৮ বয়স : 35 লিঙ্গ : মহিলা	GJF1098313 ফটো উপলব্ধ	507 নাম : ধনঞ্জয় সৰকাৰ পিতাৰ নাম : খগেন্দ্ৰ নাথ সৰকাৰ ঘৰ নং : ৪৯৮ বয়স : 34 লিঙ্গ : পুৰুষ	GJF1098302 ফটো উপলব্ধ
508 নাম : অনৰূপা ৰায় স্বামীৰ নাম : জীবেশ সৰকাৰ ঘৰ নং : ৪৯৮ বয়স : 32 লিঙ্গ : মহিলা	GJF1951899 ফটো উপলব্ধ	509 নাম : মাজনী ৰায় স্বামীৰ নাম : হেমন্ত চন্দ্ৰ সৰকাৰ ঘৰ নং : 498 বয়স : 28 লিঙ্গ : মহিলা	GJF0514620 ফটো উপলব্ধ	510 নাম : সুনিতা ৰায় স্বামীৰ নাম : হিতেন চন্দ্ৰ সৰকাৰ ঘৰ নং : 498 বয়স : 25 লিঙ্গ : মহিলা	DHL0648782 ফটো উপলব্ধ



511 নাম : অজিতকুমাৰ সৰকাৰ পিতাৰ নাম: খীগেন্দ্ৰ ঘৰ নং : ৪৯৮ক বয়স : 57 লিঙ্গ : পুৰুষ	GJF1098324 ফটো উপলব্ধ	512 নাম : বত্ৰা সৰকাৰ স্বামীৰ নাম: অজিত ঘৰ নং : ৪৯৮ক বয়স : 47 লিঙ্গ : মহিলা	GJF1098335 ফটো উপলব্ধ	513 নাম : ববীন্দ্ৰ নাথ সৰকাৰ পিতাৰ নাম: বলাই সৰকাৰ ঘৰ নং : ৪৯৯ বয়স : 64 লিঙ্গ : পুৰুষ	GJF1098346 ফটো উপলব্ধ
514 নাম : মালধো সৰকাৰ পিতাৰ নাম: বলাই ঘৰ নং : ৪৯৯ বয়স : 60 লিঙ্গ : মহিলা	GJF1098404 ফটো উপলব্ধ	515 নাম : বীণাবালু সৰকাৰ স্বামীৰ নাম: ববীন্দ্ৰ নাথ সৰকাৰ সৰকাৰ ঘৰ নং : ৪৯৯ বয়স : 60 লিঙ্গ : মহিলা	GJF1098357 ফটো উপলব্ধ	516 নাম : বীৰেন্দ্ৰনাথ সৰকাৰ পিতাৰ নাম: বলাই চন্দ্ৰ সৰকাৰ ঘৰ নং : ৪৯৯ বয়স : 58 লিঙ্গ : পুৰুষ	GJF1098368 ফটো উপলব্ধ
517 নাম : গনেশ চন্দ্ৰ সৰকাৰ পিতাৰ নাম: বলাই চন্দ্ৰ সৰকাৰ ঘৰ নং : ৪৯৯ বয়স : 55 লিঙ্গ : পুৰুষ	GJF1098380 ফটো উপলব্ধ	518 নাম : কাৰ্তিক সৰকাৰ পিতাৰ নাম: বলাই চন্দ্ৰ সৰকাৰ ঘৰ নং : ৪৯৯ বয়স : 50 লিঙ্গ : পুৰুষ	GJF1098391 ফটো উপলব্ধ	519 নাম : প্ৰমিলা সৰকাৰ স্বামীৰ নাম: বীৰেন্দ্ৰ নাথ সৰকাৰ ঘৰ নং : ৪৯৯ বয়স : 48 লিঙ্গ : মহিলা	GJF1098379 ফটো উপলব্ধ
520 নাম : কল্পনা প্ৰধাণী স্বামীৰ নাম: কাৰ্তিক সৰকাৰ ঘৰ নং : 499 বয়স : 42 লিঙ্গ : মহিলা	GJF9036071 ফটো উপলব্ধ	# 521 নাম : গোপা সৰকাৰ স্বামীৰ নাম: গনেশ চন্দ্ৰ সৰকাৰ ঘৰ নং : ৪৯৯ বয়স : 36 লিঙ্গ : মহিলা	GJF1098415 ফটো উপলব্ধ	522 নাম : বিটু সৰকাৰ পিতাৰ নাম: ববীন্দ্ৰ নাথ সৰকাৰ ঘৰ নং : ৪৯৯ বয়স : 35 লিঙ্গ : পুৰুষ	GJF1098426 ফটো উপলব্ধ
523 নাম : মল্লিকা ৰায় অন্যান্য: কমল চন্দ্ৰ মণ্ডল ঘৰ নং : 499 বয়স : 32 লিঙ্গ : মহিলা	GJF1447285 ফটো উপলব্ধ	524 নাম : প্ৰসেনজিত সৰকাৰ পিতাৰ নাম: ববীন্দ্ৰ নাথ সৰকাৰ ঘৰ নং : ৪৯৯ বয়স : 29 লিঙ্গ : পুৰুষ	GJF0307876 ফটো উপলব্ধ	525 নাম : লক্ষী ৰায় স্বামীৰ নাম: বিটু সৰকাৰ ঘৰ নং : 499 বয়স : 24 লিঙ্গ : মহিলা	PEI0008417 ফটো উপলব্ধ
526 নাম : অলকেশ সৰকাৰ পিতাৰ নাম: বীৰেন্দ্ৰ নাথ সৰকাৰ ঘৰ নং : 499 বয়স : 24 লিঙ্গ : পুৰুষ	GJF0509844 ফটো উপলব্ধ	527 নাম : বিশ্বৰঞ্জন সৰকাৰ পিতাৰ নাম: বীৰেন্দ্ৰ নাথ সৰকাৰ ঘৰ নং : 499 বয়স : 19 লিঙ্গ : পুৰুষ	PEI0123513 ফটো উপলব্ধ	528 নাম : নাৰে ৰায় পিতাৰ নাম: কানাই ৰায় ঘৰ নং : ৫০০ বয়স : 71 লিঙ্গ : পুৰুষ	GJF1098448 ফটো উপলব্ধ
# 529 নাম : ননীবালা ৰায় স্বামীৰ নাম: নাৰে ৰায় ঘৰ নং : ৫০০ বয়স : 59 লিঙ্গ : মহিলা	GJF1098459 ফটো উপলব্ধ	530 নাম : কল্যাণী বালা ৰায় স্বামীৰ নাম: বাবুৰাম ৰায় ঘৰ নং : ৫০০ বয়স : 43 লিঙ্গ : মহিলা	GJF1098437 ফটো উপলব্ধ	# 531 নাম : বাবু ৰাম ৰায় পিতাৰ নাম: নাৰে ৰায় ঘৰ নং : ৫০০ বয়স : 42 লিঙ্গ : পুৰুষ	GJF1098460 ফটো উপলব্ধ
532 নাম : ভবেশ ৰায় পিতাৰ নাম: মহেশ চন্দ্ৰ ৰায় ঘৰ নং : 500 বয়স : 21 লিঙ্গ : পুৰুষ	GJF2074102 ফটো উপলব্ধ	533 নাম : মহেশ চন্দ্ৰ ৰায় পিতাৰ নাম: হাৰান ৰায় ঘৰ নং : ৫০০ক বয়স : 55 লিঙ্গ : পুৰুষ	GJF1098471 ফটো উপলব্ধ	534 নাম : জয়ন্তী ৰায় স্বামীৰ নাম: মহেশ ঘৰ নং : ৫০০ক বয়স : 45 লিঙ্গ : মহিলা	GJF1098482 ফটো উপলব্ধ
535 নাম : ৰবিনাথ ৰায় পিতাৰ নাম: নিত্য ঘৰ নং : ৫০২ বয়স : 51 লিঙ্গ : পুৰুষ	GJF1098506 ফটো উপলব্ধ	536 নাম : ভাৰতী ৰায় স্বামীৰ নাম: ৰবিনাথ ঘৰ নং : ৫০২ বয়স : 41 লিঙ্গ : মহিলা	GJF1098517 ফটো উপলব্ধ	537 নাম : অজয় ৰায় পিতাৰ নাম: ৰবিনাথ ৰায় ঘৰ নং : ৫০২ বয়স : 25 লিঙ্গ : পুৰুষ	GJF0432351 ফটো উপলব্ধ
538 নাম : মনালিছা ৰায় পিতাৰ নাম: ৰবি নাথ ৰায় ঘৰ নং : 502 বয়স : 21 লিঙ্গ : মহিলা	PEI0013599 ফটো উপলব্ধ	539 নাম : কমৰুদ্দিন সেখ পিতাৰ নাম: মনোদ্দিন সেখ ঘৰ নং : ৫০৩ বয়স : 68 লিঙ্গ : পুৰুষ	GJF1098528 ফটো উপলব্ধ	540 নাম : ছামিয়া বিবি স্বামীৰ নাম: কমৰুদ্দিন সেখ ঘৰ নং : ৫০৩ বয়স : 58 লিঙ্গ : মহিলা	GJF1098539 ফটো উপলব্ধ



541 নাম : ছামিদুল হক পিতাৰ নাম : কমৰুদ্দিন সেখ ঘৰ নং : ৫০৩ বয়স : 43 লিঙ্গ : পুৰুষ	GJF1098540 ফটো উপলব্ধ	542 নাম : হামিদুল হক পিতাৰ নাম : কমৰুদ্দিন সেখ ঘৰ নং : ৫০৩ বয়স : 40 লিঙ্গ : পুৰুষ	GJF1098562 ফটো উপলব্ধ	543 নাম : সাহিনৰ বিবি স্বামীৰ নাম : ছামিদুল হক ঘৰ নং : ৫০৩ বয়স : 39 লিঙ্গ : মহিলা	GJF1098551 ফটো উপলব্ধ
544 নাম : হাবিজান বিবি স্বামীৰ নাম : হামিদুল হক ঘৰ নং : ৫০৩ বয়স : 38 লিঙ্গ : মহিলা	GJF1098573 ফটো উপলব্ধ	545 নাম : সাহিব আলোম পিতাৰ নাম : ছামিদুল হক ঘৰ নং : 503 বয়স : 22 লিঙ্গ : পুৰুষ	GJF1178953 ফটো উপলব্ধ	546 নাম : হাফিউল হক পিতাৰ নাম : হামিদুল হক ঘৰ নং : 503 বয়স : 19 লিঙ্গ : পুৰুষ	PEI0108472 ফটো উপলব্ধ
547 নাম : গহিৰুদ্দিন সেখ পিতাৰ নাম : মনদ্দিন সেখ ঘৰ নং : ৫০৪ বয়স : 76 লিঙ্গ : পুৰুষ	GJF1098584 ফটো উপলব্ধ	548 নাম : ছামিদা বিবি স্বামীৰ নাম : গহিৰুদ্দিন ঘৰ নং : ৫০৪ বয়স : 66 লিঙ্গ : মহিলা	GJF1098595 ফটো উপলব্ধ	549 নাম : ছামাদ আলী পিতাৰ নাম : গহিৰুদ্দিন ঘৰ নং : ৫০৪ বয়স : 49 লিঙ্গ : পুৰুষ	GJF1098608 ফটো উপলব্ধ
550 নাম : হামিদুল হক পিতাৰ নাম : গহিৰুদ্দিন সেখ ঘৰ নং : ৫০৪ বয়স : 44 লিঙ্গ : পুৰুষ	GJF1098620 ফটো উপলব্ধ	551 নাম : ছামচুল আলী পিতাৰ নাম : গহিৰুদ্দিন সেখ ঘৰ নং : ৫০৪ বয়স : 40 লিঙ্গ : পুৰুষ	GJF1098631 ফটো উপলব্ধ	552 নাম : শহিদা বিবি স্বামীৰ নাম : ছামাদ আলী ঘৰ নং : ৫০৪ বয়স : 40 লিঙ্গ : মহিলা	GJF1098619 ফটো উপলব্ধ
553 নাম : আমিনা বিবি স্বামীৰ নাম : হামিদুল হক ঘৰ নং : ৫০৪ বয়স : 38 লিঙ্গ : মহিলা	GJF1094571 ফটো উপলব্ধ	554 নাম : ছাবিয়া বিবি স্বামীৰ নাম : ছামচুল হক ঘৰ নং : ৫০৪ বয়স : 38 লিঙ্গ : মহিলা	GJF1098642 ফটো উপলব্ধ	555 নাম : ছাৰ্কাৰ হোছেন পিতাৰ নাম : ছামচুল হক ঘৰ নং : ৫০৪ বয়স : 25 লিঙ্গ : পুৰুষ	GJF0512632 ফটো উপলব্ধ
556 নাম : সাবদাৰ হোসেন পিতাৰ নাম : ছামচুল হক ঘৰ নং : 504 বয়স : 24 লিঙ্গ : পুৰুষ	GJF0562553 ফটো উপলব্ধ	557 নাম : দৈত্য নাথ ৰায় পিতাৰ নাম : আদ্য নাথ ৰায় ঘৰ নং : ৫০৫ বয়স : 60 লিঙ্গ : পুৰুষ	GJF1098653 ফটো উপলব্ধ	558 নাম : আৰতী বালা ৰায় স্বামীৰ নাম : দৈত্য নাথ ৰায় ঘৰ নং : ৫০৫ বয়স : 55 লিঙ্গ : মহিলা	GJF1098664 ফটো উপলব্ধ
559 নাম : অমৃত ৰায় পিতাৰ নাম : দৈত্য নাথ ৰায় ঘৰ নং : ৫০৫ বয়স : 36 লিঙ্গ : পুৰুষ	GJF1098675 ফটো উপলব্ধ	# 560 নাম : সৰোজনি ৰায় স্বামীৰ নাম : অমৃত ৰায় ঘৰ নং : 505 বয়স : 23 লিঙ্গ : মহিলা	GJF0628040 ফটো উপলব্ধ	561 নাম : ঘটকচ নাথ ৰায় পিতাৰ নাম : দৈত্য নাথ ৰায় ঘৰ নং : 505 বয়স : 23 লিঙ্গ : পুৰুষ	GJF0628388 ফটো উপলব্ধ
562 নাম : কল্যান নাথ ৰায় পিতাৰ নাম : দৈত্য নাথ ৰায় ঘৰ নং : 505 বয়স : 20 লিঙ্গ : পুৰুষ	PEI0059857 ফটো উপলব্ধ	563 নাম : নালচন ৰায় পিতাৰ নাম : চেপা ৰায় ঘৰ নং : ৫০৬ বয়স : 69 লিঙ্গ : পুৰুষ	GJF1098697 ফটো উপলব্ধ	564 নাম : ফুলেশ্বৰী ৰায় স্বামীৰ নাম : নালচন ৰায় ঘৰ নং : ৫০৬ বয়স : 64 লিঙ্গ : মহিলা	GJF1098700 ফটো উপলব্ধ
565 নাম : হৰিপদ ৰায় পিতাৰ নাম : নালচন ৰায় ঘৰ নং : ৫০৬ বয়স : 39 লিঙ্গ : পুৰুষ	GJF1098711 ফটো উপলব্ধ	566 নাম : স্বপন কুমাৰ ৰায় পিতাৰ নাম : নালচন ৰায় ঘৰ নং : ৫০৬ বয়স : 33 লিঙ্গ : পুৰুষ	GJF1098686 ফটো উপলব্ধ	567 নাম : ববিতা বুৰ্মন স্বামীৰ নাম : হৰিপদ ৰায় ঘৰ নং : ৫০৬ বয়স : 26 লিঙ্গ : মহিলা	GJF0445791 ফটো উপলব্ধ
568 নাম : লক্ষী ৰায় স্বামীৰ নাম : স্বপন কুমাৰ ৰায় ঘৰ নং : 506 বয়স : 21 লিঙ্গ : মহিলা	GJF2073781 ফটো উপলব্ধ	569 নাম : কালাচন ৰায় পিতাৰ নাম : চেপা ঘৰ নং : ৫০৭ বয়স : 75 লিঙ্গ : পুৰুষ	GJF1098722 ফটো উপলব্ধ	570 নাম : কনক বালা ৰায় স্বামীৰ নাম : কালাচন ৰায় ঘৰ নং : ৫০৭ বয়স : 64 লিঙ্গ : মহিলা	GJF1098733 ফটো উপলব্ধ



571 নাম : বাসন্তী ৰায় স্বামীৰ নাম : সুবন ৰায় ঘৰ নং : ১৪৫ বয়স : 66 লিঙ্গ : মহিলা	GJF1080257 ফটো উপলব্ধ	572 নাম : সাবিত্ৰী ৰায় স্বামীৰ নাম : সুশীল ৰায় ঘৰ নং : ১৪৬ বয়স : 50 লিঙ্গ : মহিলা	GJF1080279 ফটো উপলব্ধ	573 নাম : সূশান্ত ৰায় পিতাৰ নাম : সুশীল ৰায় ঘৰ নং : ১৪৬ বয়স : 28 লিঙ্গ : পুৰুষ	GJF0365106 ফটো উপলব্ধ
574 নাম : জমুনা বাল্লা ৰায় পিতাৰ নাম : বিজয় ৰায় ঘৰ নং : 146 বয়স : 26 লিঙ্গ : মহিলা	GJF0344952 ফটো উপলব্ধ	575 নাম : বিমল দাস পিতাৰ নাম : সুকুমল দাস ঘৰ নং : ১৪৬ ক বয়স : 28 লিঙ্গ : পুৰুষ	GJF0310425 ফটো উপলব্ধ	576 নাম : সুকুমল দাস পিতাৰ নাম : পবন দাস ঘৰ নং : ১৪৬ ক বয়স : 53 লিঙ্গ : পুৰুষ	GJF1080280 ফটো উপলব্ধ
577 নাম : মালতী দাস স্বামীৰ নাম : সুকুমল ঘৰ নং : ১৪৬ ক বয়স : 45 লিঙ্গ : মহিলা	GJF1080291 ফটো উপলব্ধ	578 নাম : সতীশ চন্দ্ৰ ৰায় পিতাৰ নাম : সুৰেন্দ্ৰ ঘৰ নং : ১৪৭ বয়স : 75 লিঙ্গ : পুৰুষ	GJF1080304 ফটো উপলব্ধ	579 নাম : শান্তি বাল্লা ৰায় স্বামীৰ নাম : সতীশ চন্দ্ৰ ৰায় ঘৰ নং : ১৪৭ বয়স : 58 লিঙ্গ : মহিলা	GJF1080315 ফটো উপলব্ধ
580 নাম : জ্যোৎস্না বাল্লা ৰায় স্বামীৰ নাম : শংকৰ ৰায় ঘৰ নং : ১৪৭ বয়স : 42 লিঙ্গ : মহিলা	GJF1080337 ফটো উপলব্ধ	581 নাম : শংকৰ ৰায় পিতাৰ নাম : সতীশ চন্দ্ৰ ৰায় ঘৰ নং : ১৪৭ বয়স : 38 লিঙ্গ : পুৰুষ	GJF1080326 ফটো উপলব্ধ	582 নাম : সঞ্জয় চন্দ্ৰ ৰায় পিতাৰ নাম : সতীশ চন্দ্ৰ ৰায় ঘৰ নং : ১৪৭ বয়স : 34 লিঙ্গ : পুৰুষ	GJF1080348 ফটো উপলব্ধ
583 নাম : বুপালী ৰায় স্বামীৰ নাম : ফুতু চন্দ্ৰ ৰায় ঘৰ নং : ১৪৭ বয়স : 29 লিঙ্গ : মহিলা	GJF0219782 ফটো উপলব্ধ	584 নাম : মনোৰঞ্জন ৰায় পিতাৰ নাম : শংকৰ ৰায় ঘৰ নং : 147 বয়স : 21 লিঙ্গ : পুৰুষ	GJF2092583 ফটো উপলব্ধ	585 নাম : নগেন্দ্ৰ নাথ ৰায় পিতাৰ নাম : সুৰেন্দ্ৰ ৰায় ঘৰ নং : ১৪৮ বয়স : 65 লিঙ্গ : পুৰুষ	GJF1080360 ফটো উপলব্ধ
586 নাম : বালন বাল্লা ৰায় স্বামীৰ নাম : নগেন্দ্ৰ নাথ ৰায় ঘৰ নং : ১৪৮ বয়স : 56 লিঙ্গ : মহিলা	GJF1080371 ফটো উপলব্ধ	587 নাম : হৰেকৃষ্ণ ৰায় পিতাৰ নাম : নগেন্দ্ৰ নাথ ৰায় ঘৰ নং : ১৪৮ বয়স : 40 লিঙ্গ : পুৰুষ	GJF1080382 ফটো উপলব্ধ	588 নাম : ধনঞ্জয় ৰায় পিতাৰ নাম : নগেন চন্দ্ৰ ৰায় ঘৰ নং : ১৪৮ বয়স : 37 লিঙ্গ : পুৰুষ	GJF1080393 ফটো উপলব্ধ
589 নাম : নিলিমা ৰায় স্বামীৰ নাম : হৰেকৃষ্ণ ৰায় ঘৰ নং : ১৪৮ বয়স : 33 লিঙ্গ : মহিলা	GJF1080359 ফটো উপলব্ধ	590 নাম : চানভোলা ৰায় পিতাৰ নাম : ভবেন ঘৰ নং : ১৪৯ বয়স : 65 লিঙ্গ : পুৰুষ	GJF1080406 ফটো উপলব্ধ	591 নাম : নেপেৰী বাল্লা ৰায় স্বামীৰ নাম : চানভোলা ঘৰ নং : ১৪৯ বয়স : 50 লিঙ্গ : মহিলা	GJF1080417 ফটো উপলব্ধ
592 নাম : সজিত চন্দ্ৰ ৰায় পিতাৰ নাম : চানভোলা ঘৰ নং : ১৪৯ বয়স : 40 লিঙ্গ : পুৰুষ	GJF1080428 ফটো উপলব্ধ	593 নাম : নিদিপ ৰায় পিতাৰ নাম : চান ভোলা ৰায় ঘৰ নং : ১৪৯ বয়স : 33 লিঙ্গ : পুৰুষ	GJF1080440 ফটো উপলব্ধ	594 নাম : মনিকা বৰ্মন স্বামীৰ নাম : সজিত চন্দ্ৰ ৰায় ঘৰ নং : 149 বয়স : 24 লিঙ্গ : মহিলা	GJF2092823 ফটো উপলব্ধ
595 নাম : চৈতা ৰায় পিতাৰ নাম : ভবেন ঘৰ নং : ১৫০ বয়স : 54 লিঙ্গ : পুৰুষ	GJF1080451 ফটো উপলব্ধ	596 নাম : সোনেকা ৰায় স্বামীৰ নাম : চৈতা ঘৰ নং : ১৫০ বয়স : 50 লিঙ্গ : মহিলা	GJF1080462 ফটো উপলব্ধ	597 নাম : ৰঞ্জনা ৰায় স্বামীৰ নাম : ৰিজু ঘৰ নং : ১৫০ বয়স : 38 লিঙ্গ : মহিলা	GJF1080484 ফটো উপলব্ধ
598 নাম : কৃষ্ণ ৰায় মাতৃৰ নাম : ৰঞ্জনা ৰায় ঘৰ নং : 150 বয়স : 24 লিঙ্গ : পুৰুষ	GJF2092955 ফটো উপলব্ধ	599 নাম : নিলিমা অধিকাৰী স্বামীৰ নাম : কৃষ্ণ ৰায় ঘৰ নং : 150 বয়স : 21 লিঙ্গ : মহিলা	GJF2092963 ফটো উপলব্ধ	600 নাম : বাবুল ৰায় পিতাৰ নাম : অনন্ত মোহন ৰায় ঘৰ নং : ১৫২ বয়স : 40 লিঙ্গ : পুৰুষ	GJF1080508 ফটো উপলব্ধ



601 নাম : সন্তোষ কুমাৰ ৰায় পিতাৰ নাম: অনন্ত মোহন ৰায় ঘৰ নং : ১৫২ বয়স : 33 লিঙ্গ : পুৰুষ	GJF1080519 ফটো উপলব্ধ	602 নাম : দিপালী ৰায় স্বামীৰ নাম: বাবুলু ৰায় ঘৰ নং : ১৫২ বয়স : 33 লিঙ্গ : মহিলা	GJF1080520 ফটো উপলব্ধ	# 603 নাম : দিপাঞ্জলী ৰায় স্বামীৰ নাম: সন্তোষ কুমাৰ ৰায় ঘৰ নং : 152 বয়স : 28 লিঙ্গ : মহিলা	GJF0464578 ফটো উপলব্ধ
604 নাম : মনভোলা ৰায় পিতাৰ নাম: ভবেন ৰায় ঘৰ নং : ১৫৩ বয়স : 67 লিঙ্গ : পুৰুষ	GJF1080531 ফটো উপলব্ধ	605 নাম : বাসন্তী বালা ৰায় স্বামীৰ নাম: মনভোলা ঘৰ নং : ১৫৩ বয়স : 53 লিঙ্গ : মহিলা	GJF1080542 ফটো উপলব্ধ	606 নাম : শংকৰ দাস পিতাৰ নাম: যতীন ঘৰ নং : ১৫৪ বয়স : 60 লিঙ্গ : পুৰুষ	GJF1080553 ফটো উপলব্ধ
607 নাম : গংগাশ্ৰী ৰায় স্বামীৰ নাম: শংকৰ দাস ঘৰ নং : ১৫৪ বয়স : 55 লিঙ্গ : মহিলা	GJF1080564 ফটো উপলব্ধ	608 নাম : শ্যামল চন্দ্ৰ দাস পিতাৰ নাম: শঙ্কৰ দাস ঘৰ নং : ১৫৪ বয়স : 36 লিঙ্গ : পুৰুষ	GJF1080575 ফটো উপলব্ধ	609 নাম : নিৰ্মল চন্দ্ৰ দাস পিতাৰ নাম: শঙ্কৰ দাস ঘৰ নং : ১৫৪ বয়স : 35 লিঙ্গ : পুৰুষ	GJF1080586 ফটো উপলব্ধ
610 নাম : মিনতী দাস স্বামীৰ নাম: নিৰ্মল দাস ঘৰ নং : ১৫৪ বয়স : 35 লিঙ্গ : মহিলা	GJF0368027 ফটো উপলব্ধ	611 নাম : অনিতা দাস স্বামীৰ নাম: শ্যামল দাস ঘৰ নং : ১৫৪ বয়স : 31 লিঙ্গ : মহিলা	GJF1082640 ফটো উপলব্ধ	612 নাম : মনীন্দ্র ৰায় পিতাৰ নাম: গজেন ঘৰ নং : ১৫৫ বয়স : 65 লিঙ্গ : পুৰুষ	GJF1080597 ফটো উপলব্ধ
613 নাম : দেবশ্ৰী ৰায় স্বামীৰ নাম: মনীন্দ্র ঘৰ নং : ১৫৫ বয়স : 57 লিঙ্গ : মহিলা	GJF1080600 ফটো উপলব্ধ	614 নাম : গুনো ৰায় পিতাৰ নাম: মনীন্দ্র ঘৰ নং : ১৫৫ বয়স : 45 লিঙ্গ : পুৰুষ	GJF1080611 ফটো উপলব্ধ	615 নাম : সাবিত্ৰী বালা ৰায় স্বামীৰ নাম: গুনো ঘৰ নং : ১৫৫ বয়স : 41 লিঙ্গ : মহিলা	GJF1080622 ফটো উপলব্ধ
616 নাম : মনিকা ৰায় পিতাৰ নাম: সুধীৰ চন্দ্ৰ ৰায় ঘৰ নং : 155খ বয়স : 20 লিঙ্গ : মহিলা	PEI0035758 ফটো উপলব্ধ	E 617 নাম : খগেন্দ্ৰ ৰায় পিতাৰ নাম: অনন্ত মোহন ৰায় ঘৰ নং : ১৫৫খ বয়স : 48 লিঙ্গ : পুৰুষ	GJF1080655 ফটো উপলব্ধ	618 নাম : সুধীৰ চন্দ্ৰ ৰায় পিতাৰ নাম: অনন্ত মোহন ঘৰ নং : ১৫৫খ বয়স : 46 লিঙ্গ : পুৰুষ	GJF1080677 ফটো উপলব্ধ
619 নাম : বুলোবালা ৰায় স্বামীৰ নাম: খগেন্দ্ৰ ৰায় ঘৰ নং : ১৫৫খ বয়স : 45 লিঙ্গ : মহিলা	GJF1080666 ফটো উপলব্ধ	620 নাম : কনক লতা ৰায় স্বামীৰ নাম: সুধীৰ ঘৰ নং : ১৫৫খ বয়স : 42 লিঙ্গ : মহিলা	GJF1080688 ফটো উপলব্ধ	621 নাম : ৰঞ্জিত ৰায় পিতাৰ নাম: বাবু ঘৰ নং : ১৫৬ বয়স : 55 লিঙ্গ : পুৰুষ	GJF1080702 ফটো উপলব্ধ
622 নাম : যোগময়া ৰায় স্বামীৰ নাম: ৰঞ্জিত ঘৰ নং : ১৫৬ বয়স : 45 লিঙ্গ : মহিলা	GJF1080713 ফটো উপলব্ধ	623 নাম : তাৰিণী কান্ত ৰায় পিতাৰ নাম: বাবু ঘৰ নং : ১৫৬ বয়স : 45 লিঙ্গ : পুৰুষ	GJF1080724 ফটো উপলব্ধ	624 নাম : সুভাষ চন্দ্ৰ ৰায় পিতাৰ নাম: বাবু ঘৰ নং : ১৫৬ বয়স : 42 লিঙ্গ : পুৰুষ	GJF1080735 ফটো উপলব্ধ
625 নাম : অনিমা ৰায় স্বামীৰ নাম: সুভাষ চন্দ্ৰ ৰায় ঘৰ নং : 156 বয়স : 42 লিঙ্গ : মহিলা	HHK1750567 ফটো উপলব্ধ	626 নাম : কৃষ্ণা বৰ্মণ স্বামীৰ নাম: তাৰিণী কান্ত ৰায় ঘৰ নং : ১৫৬ বয়স : 35 লিঙ্গ : মহিলা	GJF1080779 ফটো উপলব্ধ	627 নাম : যাধব ৰায় পিতাৰ নাম: ৰঞ্জিত ৰায় ঘৰ নং : 156 বয়স : 29 লিঙ্গ : পুৰুষ	GJF0206706 ফটো উপলব্ধ
628 নাম : মাধব ৰায় পিতাৰ নাম: ৰঞ্জিত ৰায় ঘৰ নং : ১৫৬ বয়স : 25 লিঙ্গ : পুৰুষ	GJF0415133 ফটো উপলব্ধ	629 নাম : মাম্পী ৰায় স্বামীৰ নাম: যাধব ৰায় ঘৰ নং : 156 বয়স : 21 লিঙ্গ : মহিলা	PEI0041434 ফটো উপলব্ধ	630 নাম : দিলীপ কুমাৰ ৰায় পিতাৰ নাম: তাৰিণী কান্ত ৰায় ঘৰ নং : ১৫৭ বয়স : 40 লিঙ্গ : পুৰুষ	GJF1080768 ফটো উপলব্ধ



631 নাম : মিনা বালা ৰায় স্বামীৰ নাম : দিলীপ কুমাৰ ৰায় ঘৰ নং : ১৫৭ বয়স : 33 লিঙ্গ : মহিলা	GJF1082286 ফটো উপলব্ধ	632 নাম : সোনাবালা ৰায় স্বামীৰ নাম : অনিল চন্দ্ৰ ৰায় ঘৰ নং : ১৫৮ বয়স : 65 লিঙ্গ : মহিলা	GJF1080791 ফটো উপলব্ধ	633 নাম : আনন্দ চন্দ্ৰ ৰায় পিতাৰ নাম : অনিল চন্দ্ৰ ৰায় ঘৰ নং : ১৫৮ বয়স : 43 লিঙ্গ : পুৰুষ	GJF1080804 ফটো উপলব্ধ
634 নাম : গৌৰসুন্দৰ ৰায় পিতাৰ নাম : অনিল চন্দ্ৰ ৰায় ঘৰ নং : ১৫৮ বয়স : 35 লিঙ্গ : পুৰুষ	GJF1080826 ফটো উপলব্ধ	635 নাম : নিত্যানন্দ ৰায় পিতাৰ নাম : অনিল চন্দ্ৰ ৰায় ঘৰ নং : ১৫৮ বয়স : 35 লিঙ্গ : পুৰুষ	GJF1080837 ফটো উপলব্ধ	636 নাম : সুবিন্দু নাথ ৰায় পিতাৰ নাম : ধনকুমাৰ ঘৰ নং : ১৫৯ বয়স : 62 লিঙ্গ : পুৰুষ	GJF1080848 ফটো উপলব্ধ
637 নাম : সাবিত্ৰী বালা ৰায় স্বামীৰ নাম : সুবিন্দু নাথ ৰায় ঘৰ নং : ১৫৯ বয়স : 62 লিঙ্গ : মহিলা	GJF1080859 ফটো উপলব্ধ	638 নাম : অধীৰ ৰায় পিতাৰ নাম : সুবিন্দু নাথ ৰায় ঘৰ নং : ১৫৯ বয়স : 40 লিঙ্গ : পুৰুষ	GJF1080882 ফটো উপলব্ধ	# 639 নাম : অশ্বিনী কান্ত ৰায় পিতাৰ নাম : সুবিন্দু নাথ ৰায় ঘৰ নং : ১৫৯ বয়স : 36 লিঙ্গ : পুৰুষ	GJF1080860 ফটো উপলব্ধ
640 নাম : বেনু বালা ৰায় স্বামীৰ নাম : শতীশ চন্দ্ৰ ৰায় ঘৰ নং : ১৬০ বয়স : 65 লিঙ্গ : মহিলা	GJF1080906 ফটো উপলব্ধ	641 নাম : গৌৰাঙ্গ ৰায় পিতাৰ নাম : শতীশ চন্দ্ৰ ৰায় ঘৰ নং : ১৬০ বয়স : 48 লিঙ্গ : পুৰুষ	GJF1080917 ফটো উপলব্ধ	642 নাম : গৌতম ৰায় পিতাৰ নাম : শতীশ চন্দ্ৰ ৰায় ঘৰ নং : ১৬০ বয়স : 40 লিঙ্গ : পুৰুষ	GJF1080928 ফটো উপলব্ধ
643 নাম : উত্তম চন্দ্ৰ ৰায় পিতাৰ নাম : শতীশ চন্দ্ৰ ৰায় ঘৰ নং : ১৬০ বয়স : 37 লিঙ্গ : পুৰুষ	GJF1080939 ফটো উপলব্ধ	644 নাম : বলমলি ৰায় স্বামীৰ নাম : গৌৰাঙ্গ ৰায় ঘৰ নং : 160 বয়স : 29 লিঙ্গ : মহিলা	PEI0007773 ফটো উপলব্ধ	645 নাম : অভিলাষ ৰায় পিতাৰ নাম : মদন কুমাৰ ৰায় ঘৰ নং : ১৬১ বয়স : 65 লিঙ্গ : পুৰুষ	GJF1080940 ফটো উপলব্ধ
646 নাম : মানিক চন্দ্ৰ ৰায় পিতাৰ নাম : মদন কুমাৰ ৰায় ঘৰ নং : ১৬১ বয়স : 62 লিঙ্গ : পুৰুষ	GJF1080962 ফটো উপলব্ধ	647 নাম : বেভুলা বালা ৰায় স্বামীৰ নাম : অভিলাষ ৰায় ঘৰ নং : ১৬১ বয়স : 62 লিঙ্গ : মহিলা	GJF1080951 ফটো উপলব্ধ	648 নাম : কৃষ্ণ কান্ত ৰায় পিতাৰ নাম : মদন কুমাৰ ৰায় ঘৰ নং : ১৬১ বয়স : 52 লিঙ্গ : পুৰুষ	GJF1080984 ফটো উপলব্ধ
649 নাম : হিৰন বালা ৰায় স্বামীৰ নাম : মানিক চন্দ্ৰ ৰায় ঘৰ নং : ১৬১ বয়স : 48 লিঙ্গ : মহিলা	GJF1080973 ফটো উপলব্ধ	650 নাম : মনোৰঞ্জন ৰায় পিতাৰ নাম : অবিলাশ ৰায় ঘৰ নং : ১৬১ বয়স : 37 লিঙ্গ : পুৰুষ	GJF1081001 ফটো উপলব্ধ	651 নাম : জ্যোতিকা ৰায় স্বামীৰ নাম : কৃষ্ণকান্ত ৰায় ঘৰ নং : 161 বয়স : 32 লিঙ্গ : মহিলা	GJF0559120 ফটো উপলব্ধ
652 নাম : সম্পা ৰায় পিতাৰ নাম : মানিক চন্দ্ৰ ৰায় ঘৰ নং : 161 বয়স : 23 লিঙ্গ : মহিলা	GJF0558551 ফটো উপলব্ধ	653 নাম : সৃজন ৰায় পিতাৰ নাম : মানিক ৰায় ঘৰ নং : 161 বয়স : 23 লিঙ্গ : পুৰুষ	GJF1144401 ফটো উপলব্ধ	654 নাম : ৰাজো বালা বৰ্মন স্বামীৰ নাম : গৈদা বৰ্মন ঘৰ নং : ১৬২ বয়স : 60 লিঙ্গ : মহিলা	GJF1081034 ফটো উপলব্ধ
655 নাম : মহেন্দ্ৰ বৰ্মন পিতাৰ নাম : গৈদা বৰ্মন ঘৰ নং : ১৬২ বয়স : 45 লিঙ্গ : পুৰুষ	GJF1081045 ফটো উপলব্ধ	656 নাম : দিপালী বৰ্মন স্বামীৰ নাম : মহেন্দ্ৰ বৰ্মন ঘৰ নং : ১৬২ বয়স : 37 লিঙ্গ : মহিলা	GJF1081056 ফটো উপলব্ধ	657 নাম : মৰমী বালা বৰ্মন পিতাৰ নাম : মহেন্দ্ৰ বৰ্মন ঘৰ নং : ১৬২ বয়স : 19 লিঙ্গ : মহিলা	PEI0094037 ফটো উপলব্ধ
658 নাম : ফুলকুমাৰী ৰায় স্বামীৰ নাম : পৰিমল ঘৰ নং : ১৬৪ বয়স : 60 লিঙ্গ : মহিলা	GJF1081067 ফটো উপলব্ধ	659 নাম : পবিত্ৰ কুমাৰ ৰায় পিতাৰ নাম : পৰিমল ঘৰ নং : ১৬৪ বয়স : 45 লিঙ্গ : পুৰুষ	GJF1081078 ফটো উপলব্ধ	660 নাম : দিপেন চন্দ্ৰ ৰায় পিতাৰ নাম : পৰিমল ঘৰ নং : ১৬৪ বয়স : 44 লিঙ্গ : পুৰুষ	GJF1081089 ফটো উপলব্ধ



661 নাম : তন্তী বালা ৰায় স্বামীৰ নাম : দীপেন চন্দ্ৰ ৰায় ঘৰ নং : ১৬৪ বয়স : 42 লিঙ্গ : মহিলা	GJF1953146 ফটো উপলব্ধ	662 নাম : মানীক চন্দ্ৰ ৰায় পিতাৰ নাম : পৰিমল ৰায় ঘৰ নং : ১৬৪ বয়স : 40 লিঙ্গ : পুৰুষ	GJF1081090 ফটো উপলব্ধ	S 663 নাম : চন্দন ৰায় পিতাৰ নাম : পৰিমল ৰায় ঘৰ নং : ১৬৪ বয়স : 38 লিঙ্গ : পুৰুষ	GJF1081103 ফটো উপলব্ধ
S 664 নাম : তাপসী কনুজৰ ৰায় স্বামীৰ নাম : চন্দন ৰায় ঘৰ নং : 164 বয়স : 38 লিঙ্গ : মহিলা	GJF1268416 ফটো উপলব্ধ	S 665 নাম : পূৰ্ণিমা ৰায় পিতাৰ নাম : পৰিমল ৰায় ঘৰ নং : ১৬৪ বয়স : 34 লিঙ্গ : মহিলা	GJF1081114 ফটো উপলব্ধ	666 নাম : হিমালী অধিকাৰী স্বামীৰ নাম : পবিত্ৰ কুমাৰ ৰায় ঘৰ নং : ১৬৪ বয়স : 34 লিঙ্গ : মহিলা	GJF1082479 ফটো উপলব্ধ
667 নাম : চন্দ্ৰাবলী বৰ্মন স্বামীৰ নাম : দীনবন্ধু ৰায় ঘৰ নং : ১৬৪ বয়স : 33 লিঙ্গ : মহিলা	GJF0319681 ফটো উপলব্ধ	668 নাম : দীনবন্ধু ৰায় পিতাৰ নাম : পৰিমল ৰায় ঘৰ নং : ১৬৪ বয়স : 32 লিঙ্গ : পুৰুষ	GJF1081136 ফটো উপলব্ধ	669 নাম : ৰবীন্দ্ৰ নাথ ৰায় পিতাৰ নাম : মেদাৰাম ঘৰ নং : ১৬৫ বয়স : 76 লিঙ্গ : পুৰুষ	GJF1081158 ফটো উপলব্ধ
670 নাম : মিনতী বালা ৰায় স্বামীৰ নাম : ৰবীন্দ্ৰ ঘৰ নং : ১৬৫ বয়স : 60 লিঙ্গ : মহিলা	GJF1081169 ফটো উপলব্ধ	671 নাম : হিতেন চন্দ্ৰ ৰায় পিতাৰ নাম : ৰবীন্দ্ৰ ঘৰ নং : ১৬৫ বয়স : 45 লিঙ্গ : পুৰুষ	GJF1081170 ফটো উপলব্ধ	672 নাম : ৰনেন্দ্ৰ নাথ ৰায় পিতাৰ নাম : ৰবীন্দ্ৰ নাথ ৰায় ঘৰ নং : ১৬৫ বয়স : 39 লিঙ্গ : পুৰুষ	GJF1081181 ফটো উপলব্ধ
673 নাম : অঞ্জলী ৰায় স্বামীৰ নাম : ৰনেন্দ্ৰ নাথ ৰায় ঘৰ নং : 165 বয়স : 34 লিঙ্গ : মহিলা	GJF6635876 ফটো উপলব্ধ	674 নাম : ৰাহুল চন্দ্ৰ ৰায় পিতাৰ নাম : ৰবীন্দ্ৰ নাথ ৰায় ঘৰ নং : ১৬৫ বয়স : 33 লিঙ্গ : পুৰুষ	GJF1081147 ফটো উপলব্ধ	675 নাম : আলো ৰায় স্বামীৰ নাম : হিতেন চন্দ্ৰ ৰায় ঘৰ নং : ১৬৫ বয়স : 30 লিঙ্গ : মহিলা	GJF1082651 ফটো উপলব্ধ
676 নাম : ৰমা নাথ ৰায় পিতাৰ নাম : মেদাৰাম ৰায় ঘৰ নং : ১৬৬ বয়স : 65 লিঙ্গ : পুৰুষ	GJF1081192 ফটো উপলব্ধ	677 নাম : অকন ৰায় পিতাৰ নাম : ৰমা নাথ ৰায় ঘৰ নং : 166 বয়স : 28 লিঙ্গ : পুৰুষ	GJF0212316 ফটো উপলব্ধ	678 নাম : শৰত চন্দ্ৰ ৰায় পিতাৰ নাম : চেপৰু ৰায় ঘৰ নং : ১৬৭ বয়স : 85 লিঙ্গ : পুৰুষ	GJF1081216 ফটো উপলব্ধ
679 নাম : ৰেনুবালা ৰায় স্বামীৰ নাম : শৰত ঘৰ নং : ১৬৭ বয়স : 66 লিঙ্গ : মহিলা	GJF1081227 ফটো উপলব্ধ	680 নাম : গৌতম চন্দ্ৰ ৰায় পিতাৰ নাম : শৰত চন্দ্ৰ ৰায় ঘৰ নং : ১৬৭ বয়স : 45 লিঙ্গ : পুৰুষ	GJF1081238 ফটো উপলব্ধ	681 নাম : উত্তম চন্দ্ৰ ৰায় পিতাৰ নাম : শৰত ঘৰ নং : ১৬৭ বয়স : 44 লিঙ্গ : পুৰুষ	GJF1081249 ফটো উপলব্ধ
682 নাম : মঞ্জু ৰনী ৰায় স্বামীৰ নাম : গৌতম চন্দ্ৰ ৰায় ঘৰ নং : ১৬৭ বয়স : 36 লিঙ্গ : মহিলা	GJF1081250 ফটো উপলব্ধ	683 নাম : কল্পনা ৰায় স্বামীৰ নাম : উত্তম চন্দ্ৰ ৰায় ঘৰ নং : ১৬৭ বয়স : 35 লিঙ্গ : মহিলা	GJF0415182 ফটো উপলব্ধ	684 নাম : ফনিচন্দ্ৰ ৰায় পিতাৰ নাম : বৃন্দাবন ঘৰ নং : ১৬৮ বয়স : 55 লিঙ্গ : পুৰুষ	GJF1081272 ফটো উপলব্ধ
#2 685 নাম : ৰীনা বালা ৰায় স্বামীৰ নাম : বিমল চন্দ্ৰ ৰায় ঘৰ নং : ১৬৮ বয়স : 50 লিঙ্গ : মহিলা	GJF2137339 ফটো উপলব্ধ	686 নাম : সোনাৰাম ৰায় পিতাৰ নাম : বৃন্দাবন ঘৰ নং : ১৬৮ বয়স : 45 লিঙ্গ : পুৰুষ	GJF1081283 ফটো উপলব্ধ	687 নাম : পাৰ্বতী বালা ৰায় স্বামীৰ নাম : ফনী চন্দ্ৰ ৰায় ঘৰ নং : ১৬৮ বয়স : 37 লিঙ্গ : মহিলা	GJF1081261 ফটো উপলব্ধ
#2 688 নাম : বিজয় চন্দ্ৰ ৰায় পিতাৰ নাম : বিমল চন্দ্ৰ ৰায় ঘৰ নং : ১৬৮ বয়স : 32 লিঙ্গ : পুৰুষ	GJF1902610 ফটো উপলব্ধ	#2 689 নাম : প্ৰতিমা ৰায় স্বামীৰ নাম : বিজয় চন্দ্ৰ ৰায় ঘৰ নং : ১৬৮ বয়স : 28 লিঙ্গ : মহিলা	GJF0497677 ফটো উপলব্ধ	690 নাম : অধীৰ চন্দ্ৰ ৰায় পিতাৰ নাম : বাছা ৰায় ঘৰ নং : ১৬৯ বয়স : 60 লিঙ্গ : পুৰুষ	GJF1081294 ফটো উপলব্ধ



691 নাম : মানিক ৰায় পিতাৰ নাম: বাচা ৰায় ঘৰ নং : ১৬৯ বয়স : 55 লিঙ্গ : পুৰুষ	GJF1081318 ফটো উপলব্ধ	692 নাম : মনো ৰায় পিতাৰ নাম: বাছা ঘৰ নং : ১৬৯ বয়স : 50 লিঙ্গ : পুৰুষ	GJF1081330 ফটো উপলব্ধ	693 নাম : প্ৰতিমা বালা ৰায় স্বামীৰ নাম: মানিক ঘৰ নং : ১৬৯ বয়স : 46 লিঙ্গ : মহিলা	GJF1081329 ফটো উপলব্ধ
694 নাম : শেফালী ৰায় স্বামীৰ নাম: অধীৰ চন্দ্ৰ ৰায় ঘৰ নং : ১৬৯ বয়স : 45 লিঙ্গ : মহিলা	GJF1081307 ফটো উপলব্ধ	695 নাম : নিলী বালা ৰায় স্বামীৰ নাম: মনো ঘৰ নং : ১৬৯ বয়স : 40 লিঙ্গ : মহিলা	GJF1081341 ফটো উপলব্ধ	696 নাম : সুশীল চন্দ্ৰ ৰায় পিতাৰ নাম: গোবিন্দ চন্দ্ৰ ৰায় ঘৰ নং : ১৭০ বয়স : 65 লিঙ্গ : পুৰুষ	GJF1081352 ফটো উপলব্ধ
697 নাম : কেতি বালা ৰায় স্বামীৰ নাম: সুশীল চন্দ্ৰ ৰায় ঘৰ নং : ১৭০ বয়স : 55 লিঙ্গ : মহিলা	GJF1081363 ফটো উপলব্ধ	698 নাম : গৌৰাঙ্গ চন্দ্ৰ ৰায় পিতাৰ নাম: গোবিন্দ চন্দ্ৰ ৰায় ঘৰ নং : ১৭০ বয়স : 45 লিঙ্গ : পুৰুষ	GJF1081385 ফটো উপলব্ধ	699 নাম : ৰূপাঞ্জলী ৰায় স্বামীৰ নাম: গৌৰাঙ্গ চন্দ্ৰ ৰায় ঘৰ নং : 170 বয়স : 42 লিঙ্গ : মহিলা	GJF1081421 ফটো উপলব্ধ
700 নাম : ইন্দ্ৰজিৎ ৰায় পিতাৰ নাম: সুশীল চন্দ্ৰ ৰায় ঘৰ নং : ১৭০ বয়স : 39 লিঙ্গ : পুৰুষ	GJF1081374 ফটো উপলব্ধ	701 নাম : অৰ্চনা ৰায় পিতাৰ নাম: গোবিন্দ চন্দ্ৰ ৰায় ঘৰ নং : ১৭০ বয়স : 37 লিঙ্গ : মহিলা	GJF1081396 ফটো উপলব্ধ	702 নাম : ৰঞ্জিলা বালা ৰায় স্বামীৰ নাম: ইন্দ্ৰজিৎ চন্দ্ৰ ৰায় ঘৰ নং : ১৭০ বয়স : 30 লিঙ্গ : মহিলা	PEI0094557 ফটো উপলব্ধ
703 নাম : অঞ্জু বালা ৰায় পিতাৰ নাম: গৌৰাঙ্গ চন্দ্ৰ ৰায় ঘৰ নং : 170 বয়স : 19 লিঙ্গ : মহিলা	PEI0091587 ফটো উপলব্ধ	704 নাম : গৌৰী ৰায় পিতাৰ নাম: গোবিন্দ ৰায় ঘৰ নং : ১৭১ বয়স : 61 লিঙ্গ : পুৰুষ	GJF1081410 ফটো উপলব্ধ	705 নাম : মহানাথ ৰায় পিতাৰ নাম: গৌৰী ৰায় ঘৰ নং : ১৭১ বয়স : 29 লিঙ্গ : পুৰুষ	GJF0374967 ফটো উপলব্ধ
706 নাম : ৰঞ্জন কুমাৰ সৰকাৰ পিতাৰ নাম: ৰমেশ ঘৰ নং : ১৭২ বয়স : 59 লিঙ্গ : পুৰুষ	GJF1081432 ফটো উপলব্ধ	707 নাম : প্ৰতিমা সৰকাৰ স্বামীৰ নাম: দেবশীষ সৰকাৰ ঘৰ নং : ১৭২ বয়স : 56 লিঙ্গ : মহিলা	GJF0668228 ফটো উপলব্ধ	708 নাম : বিনয় কুমাৰ সৰকাৰ পিতাৰ নাম: ৰমেশ ঘৰ নং : ১৭২ বয়স : 55 লিঙ্গ : পুৰুষ	GJF1081454 ফটো উপলব্ধ
709 নাম : প্ৰতিমা সৰকাৰ স্বামীৰ নাম: ৰঞ্জন কুমাৰ ঘৰ নং : ১৭২ বয়স : 52 লিঙ্গ : মহিলা	GJF1081443 ফটো উপলব্ধ	710 নাম : দেবশীষ সৰকাৰ পিতাৰ নাম: ৰমেশ চন্দ্ৰ সৰকাৰ ঘৰ নং : ১৭২ বয়স : 50 লিঙ্গ : পুৰুষ	GJF1081476 ফটো উপলব্ধ	711 নাম : সুপ্ৰীয়া সৰকাৰ স্বামীৰ নাম: বিনয় ঘৰ নং : ১৭২ বয়স : 46 লিঙ্গ : মহিলা	GJF1081465 ফটো উপলব্ধ
712 নাম : বাধাৰমন সৰকাৰ পিতাৰ নাম: ৰমেশ ঘৰ নং : ১৭৩ বয়স : 41 লিঙ্গ : পুৰুষ	GJF1081487 ফটো উপলব্ধ	713 নাম : ৰঘু নন্দন সৰকাৰ পিতাৰ নাম: ৰঞ্জন কুমাৰ সৰকাৰ ঘৰ নং : ১৭৩ বয়স : 27 লিঙ্গ : পুৰুষ	GJF0291203 ফটো উপলব্ধ	714 নাম : চিকো সৰকাৰ স্বামীৰ নাম: পৰেশ সৰকাৰ ঘৰ নং : ১৭৩ বয়স : 72 লিঙ্গ : মহিলা	GJF1081498 ফটো উপলব্ধ
715 নাম : শ্যামল চন্দ্ৰ সৰকাৰ পিতাৰ নাম: পৰেশ সৰকাৰ ঘৰ নং : ১৭৩ বয়স : 55 লিঙ্গ : পুৰুষ	GJF1081501 ফটো উপলব্ধ	716 নাম : কান্তী বালা সৰকাৰ স্বামীৰ নাম: শ্যামল চন্দ্ৰ সৰকাৰ ঘৰ নং : ১৭৩ বয়স : 50 লিঙ্গ : মহিলা	GJF1081512 ফটো উপলব্ধ	717 নাম : পৰমেশ সৰকাৰ পিতাৰ নাম: পৰেশ সৰকাৰ ঘৰ নং : ১৭৩ বয়স : 44 লিঙ্গ : পুৰুষ	GJF1081523 ফটো উপলব্ধ
718 নাম : দিপালী ৰায় স্বামীৰ নাম: পৰমেশ সৰকাৰ ঘৰ নং : ১৭৩ বয়স : 34 লিঙ্গ : মহিলা	GJF1082275 ফটো উপলব্ধ	719 নাম : গোপাল চন্দ্ৰ ৰায় পিতাৰ নাম: শ্যামল চন্দ্ৰ সৰকাৰ ঘৰ নং : ১৭৩ বয়স : 26 লিঙ্গ : পুৰুষ	GJF0291393 ফটো উপলব্ধ	720 নাম : দেৱজিত ৰায় পিতাৰ নাম: ধীৰেন চন্দ্ৰ ৰায় ঘৰ নং : 173 ক বয়স : 24 লিঙ্গ : পুৰুষ	GJF1279835 ফটো উপলব্ধ



721 নাম : কনিকা ৰায় পিতাৰ নাম: ধনো চন্দ্ৰ ৰায় ঘৰ নং : 173 ক বয়স : 23 লিঙ্গ : মহিলা	GJF1282128 ফটো উপলব্ধ	722 নাম : ধীৰেন চন্দ্ৰ ৰায় পিতাৰ নাম: টুকু ঘৰ নং : 193ক বয়স : 94 লিঙ্গ : পুৰুষ	GJF1081545 ফটো উপলব্ধ	723 নাম : ধনো চন্দ্ৰ ৰায় পিতাৰ নাম: বন্দাবন ঘৰ নং : 193খ বয়স : 60 লিঙ্গ : পুৰুষ	GJF1081567 ফটো উপলব্ধ
724 নাম : শেফালী বালা ৰায় স্বামীৰ নাম: ধীৰেন ঘৰ নং : 193ক বয়স : 57 লিঙ্গ : মহিলা	GJF1081556 ফটো উপলব্ধ	725 নাম : জ্যোৎস্না বালা ৰায় স্বামীৰ নাম: ধনো ঘৰ নং : 193খ বয়স : 48 লিঙ্গ : মহিলা	GJF1081578 ফটো উপলব্ধ	726 নাম : প্ৰিয়নাথ ৰায় পিতাৰ নাম: ধনো ৰায় ঘৰ নং : 193খ বয়স : 29 লিঙ্গ : পুৰুষ	GJF0375527 ফটো উপলব্ধ
727 নাম : ভোলানাথ ৰায় পিতাৰ নাম: নিশি মোহন ঘৰ নং : 198 বয়স : 60 লিঙ্গ : পুৰুষ	GJF1081589 ফটো উপলব্ধ	728 নাম : বীনা বালা ৰায় স্বামীৰ নাম: ভোলা নাথ ৰায় ঘৰ নং : 198 বয়স : 50 লিঙ্গ : মহিলা	GJF1081590 ফটো উপলব্ধ	729 নাম : জয়ন্ত ৰায় পিতাৰ নাম: ভোলা নাথ ৰায় ঘৰ নং : 174 বয়স : 24 লিঙ্গ : পুৰুষ	GJF0499772 ফটো উপলব্ধ
E 730 নাম : ধনেশ্বৰ প্ৰধানী পিতাৰ নাম: ধৰ্মকান্ত ঘৰ নং : 196 বয়স : 70 লিঙ্গ : পুৰুষ	GJF1081603 ফটো উপলব্ধ	731 নাম : ধীৰেন্দ্ৰ নাথ ৰায় পিতাৰ নাম: শশীমোহন ৰায় ঘৰ নং : 199 বয়স : 65 লিঙ্গ : পুৰুষ	GJF1081636 ফটো উপলব্ধ	732 নাম : ৰূপালী বালা ৰায় স্বামীৰ নাম: ধীৰেন ঘৰ নং : 199 বয়স : 50 লিঙ্গ : মহিলা	GJF1081647 ফটো উপলব্ধ
733 নাম : দীপ্ৰজ্যোতি ৰায় পিতাৰ নাম: ধীৰেন্দ্ৰ নাথ ৰায় ঘৰ নং : 199 বয়স : 34 লিঙ্গ : পুৰুষ	GJF0305433 ফটো উপলব্ধ	734 নাম : ৰুমা ৰায় স্বামীৰ নাম: দীপ্ৰজ্যোতি ৰায় ঘৰ নং : 199 বয়স : 26 লিঙ্গ : মহিলা	GJF0391490 ফটো উপলব্ধ	735 নাম : সুৰেন্দ্ৰ নাথ ৰায় পিতাৰ নাম: শশীমোহন ৰায় ঘৰ নং : 199 বয়স : 60 লিঙ্গ : পুৰুষ	GJF1081658 ফটো উপলব্ধ
736 নাম : পুসোবালা মোদক স্বামীৰ নাম: মুকুন্দ মদক ঘৰ নং : 199 বয়স : 70 লিঙ্গ : মহিলা	GJF1081669 ফটো উপলব্ধ	737 নাম : সুকুমাৰ মদক পিতাৰ নাম: মুকুন্দ মদক ঘৰ নং : 199 বয়স : 39 লিঙ্গ : পুৰুষ	GJF1081681 ফটো উপলব্ধ	738 নাম : সুভাষ চন্দ্ৰ মদক পিতাৰ নাম: মুকুন্দ মদক ঘৰ নং : 179 ক বয়স : 45 লিঙ্গ : পুৰুষ	GJF1081670 ফটো উপলব্ধ
739 নাম : ৰাজকুমাৰী মদক স্বামীৰ নাম: সুভাষ চন্দ্ৰ মদক ঘৰ নং : 179 ক বয়স : 37 লিঙ্গ : মহিলা	GJF1081692 ফটো উপলব্ধ	740 নাম : সুধীৰ চন্দ্ৰ ৰায় পিতাৰ নাম: ৰমেশ ঘৰ নং : 180 বয়স : 40 লিঙ্গ : পুৰুষ	GJF1081727 ফটো উপলব্ধ	741 নাম : জ্যোৎস্না বালা ৰায় স্বামীৰ নাম: সুধীৰ ৰায় ঘৰ নং : 180 বয়স : 34 লিঙ্গ : মহিলা	GJF1081738 ফটো উপলব্ধ
742 নাম : দ্বীজেন্দ্ৰ চন্দ্ৰ ৰায় পিতাৰ নাম: ৰমেশ চন্দ্ৰ ৰায় ঘৰ নং : 180 বয়স : 32 লিঙ্গ : পুৰুষ	GJF1082662 ফটো উপলব্ধ	743 নাম : জ্যোৎস্নাবালা ৰায় স্বামীৰ নাম: প্ৰফুল্ল্য ঘৰ নং : 180ক বয়স : 62 লিঙ্গ : মহিলা	GJF1081749 ফটো উপলব্ধ	744 নাম : ফুলমতীবালা ৰায় স্বামীৰ নাম: সুৰেন্দ্ৰ নাথ ৰায় ঘৰ নং : 181 বয়স : 68 লিঙ্গ : মহিলা	GJF1081750 ফটো উপলব্ধ
745 নাম : অজিত চন্দ্ৰ ৰায় পিতাৰ নাম: সুৰেন্দ্ৰ নাথ ৰায় ঘৰ নং : 181 বয়স : 54 লিঙ্গ : পুৰুষ	GJF1081761 ফটো উপলব্ধ	746 নাম : অধীৰ চন্দ্ৰ ৰায় পিতাৰ নাম: সুৰেন্দ্ৰ নাথ ৰায় ঘৰ নং : 181 বয়স : 45 লিঙ্গ : পুৰুষ	GJF1081772 ফটো উপলব্ধ	747 নাম : দুৰ্গা ৰায় স্বামীৰ নাম: অজিত চন্দ্ৰ ৰায় ঘৰ নং : 181 বয়স : 37 লিঙ্গ : মহিলা	GJF1082457 ফটো উপলব্ধ
748 নাম : মোৰ্জিনা খাতুন স্বামীৰ নাম: সেৰাজুল হক ঘৰ নং : 181 বয়স : 26 লিঙ্গ : মহিলা	GJF0506048 ফটো উপলব্ধ	749 নাম : শান্তিবালা প্ৰধানী স্বামীৰ নাম: নবীন ঘৰ নং : 182 বয়স : 70 লিঙ্গ : মহিলা	GJF1081807 ফটো উপলব্ধ	750 নাম : গনেশ চন্দ্ৰ প্ৰধানী পিতাৰ নাম: নবীন ঘৰ নং : 182 বয়স : 45 লিঙ্গ : পুৰুষ	GJF1081818 ফটো উপলব্ধ



751 নাম : ৰূপম প্ৰধানী পিতাৰ নাম: দুলাল চন্দ্ৰ প্ৰধানী ঘৰ নং : ১৮২ ক বয়স : 26 লিঙ্গ : পুৰুষ	GJF0446583 ফটো উপলব্ধ	752 নাম : দুলাল চন্দ্ৰ প্ৰধানী পিতাৰ নাম: নবিন প্ৰধানী ঘৰ নং : ১৮২ ক বয়স : 48 লিঙ্গ : পুৰুষ	GJF1081829 ফটো উপলব্ধ	753 নাম : বিনা বালা প্ৰধানী স্বামীৰ নাম: দুলাল চন্দ্ৰ প্ৰধানী ঘৰ নং : ১৮২ ক বয়স : 45 লিঙ্গ : মহিলা	GJF1081830 ফটো উপলব্ধ
754 নাম : ধীৰেন্দ্ৰ নাথ ৰায় পিতাৰ নাম: কাদো ৰাম ৰায় ঘৰ নং : ১৮৩ বয়স : 64 লিঙ্গ : পুৰুষ	GJF1081841 ফটো উপলব্ধ	755 নাম : জয়ন্তী বালা ৰায় স্বামীৰ নাম: ধীৰেন্দ্ৰ নাথ ৰায় ঘৰ নং : ১৮৩ বয়স : 55 লিঙ্গ : মহিলা	GJF1081852 ফটো উপলব্ধ	756 নাম : ৰঞ্জিত কুমাৰ ৰায় পিতাৰ নাম: কাদো ৰাম ৰায় ঘৰ নং : ১৮৩ বয়স : 54 লিঙ্গ : পুৰুষ	GJF1081885 ফটো উপলব্ধ
757 নাম : অম্বিকা চন্দ্ৰ ৰায় পিতাৰ নাম: কাদো ৰাম ৰায় ঘৰ নং : ১৮৩ বয়স : 47 লিঙ্গ : পুৰুষ	GJF1081909 ফটো উপলব্ধ	758 নাম : মনোৰঞ্জন ৰায় পিতাৰ নাম: কাদো ৰাম ৰায় ঘৰ নং : ১৮৩ বয়স : 45 লিঙ্গ : পুৰুষ	GJF1081910 ফটো উপলব্ধ	759 নাম : প্ৰতিমা ৰায় স্বামীৰ নাম: ৰঞ্জিত কুমাৰ ৰায় ঘৰ নং : ১৮৩ বয়স : 42 লিঙ্গ : মহিলা	GJF1081896 ফটো উপলব্ধ
760 নাম : তপতী বেপাৰী পিতাৰ নাম: প্ৰফুল্য বেপাৰী ঘৰ নং : 183 বয়স : 38 লিঙ্গ : মহিলা	GJF1771499 ফটো উপলব্ধ	761 নাম : বৰ্ণালী ৰায় স্বামীৰ নাম: মনোৰঞ্জন ৰায় ঘৰ নং : 183 বয়স : 37 লিঙ্গ : মহিলা	GJF4443598 ফটো উপলব্ধ	762 নাম : ধ্ৰুব ৰায় পিতাৰ নাম: ধীৰেন্দ্ৰ নাথ ৰায় ঘৰ নং : ১৮৩ বয়স : 36 লিঙ্গ : পুৰুষ	GJF1081921 ফটো উপলব্ধ
763 নাম : বিশিকেশ ৰায় পিতাৰ নাম: ৰঞ্জিত কুমাৰ ৰায় ঘৰ নং : 183 বয়স : 21 লিঙ্গ : পুৰুষ	GJF2077006 ফটো উপলব্ধ	764 নাম : বীতা বালা ৰায় পিতাৰ নাম: পুৰ্ণেশ্বৰ ৰায় ঘৰ নং : 184 বয়স : 20 লিঙ্গ : মহিলা	PEI0110916 ফটো উপলব্ধ	765 নাম : ফনিন্দ্ৰ নাথ প্ৰধানী পিতাৰ নাম: ললীত ঘৰ নং : ১৮৫ বয়স : 73 লিঙ্গ : পুৰুষ	GJF1081932 ফটো উপলব্ধ
766 নাম : জোনাকী বালা প্ৰধানী স্বামীৰ নাম: ফনিন্দ্ৰ নাথ প্ৰধানী ঘৰ নং : ১৮৫ বয়স : 65 লিঙ্গ : মহিলা	GJF1081943 ফটো উপলব্ধ	767 নাম : মানিক চন্দ্ৰ প্ৰধানী পিতাৰ নাম: ফনিন্দ্ৰ ঘৰ নং : ১৮৫ বয়স : 53 লিঙ্গ : পুৰুষ	GJF1081954 ফটো উপলব্ধ	768 নাম : জ্যোত্স্না ৰায় প্ৰধানী স্বামীৰ নাম: মানিক চন্দ্ৰ প্ৰধানী ঘৰ নং : ১৮৫ বয়স : 37 লিঙ্গ : মহিলা	GJF1082673 ফটো উপলব্ধ
769 নাম : খেল্পোবালা ৰায় স্বামীৰ নাম: ভগীৰথ ঘৰ নং : ১৮৬ বয়স : 80 লিঙ্গ : মহিলা	GJF1081987 ফটো উপলব্ধ	770 নাম : মনোমোহন ৰায় পিতাৰ নাম: ভগীৰথ ঘৰ নং : ১৮৬ বয়স : 55 লিঙ্গ : পুৰুষ	GJF1082015 ফটো উপলব্ধ	771 নাম : পুৰ্ণেশ্বৰ ৰায় পিতাৰ নাম: ভগীৰথ ঘৰ নং : ১৮৬ বয়স : 52 লিঙ্গ : পুৰুষ	GJF1082037 ফটো উপলব্ধ
772 নাম : মমতা বালা ৰায় স্বামীৰ নাম: মনোমোহন ঘৰ নং : ১৮৬ বয়স : 50 লিঙ্গ : মহিলা	GJF1082026 ফটো উপলব্ধ	773 নাম : সুভাষ চন্দ্ৰ ৰায় পিতাৰ নাম: ভগীৰথ ঘৰ নং : ১৮৬ বয়স : 48 লিঙ্গ : পুৰুষ	GJF1082059 ফটো উপলব্ধ	774 নাম : পুতিমা ৰায় স্বামীৰ নাম: পুৰ্ণেশ্বৰ ঘৰ নং : ১৮৬ বয়স : 45 লিঙ্গ : মহিলা	GJF1082048 ফটো উপলব্ধ
775 নাম : সুবল চন্দ্ৰ ৰায় পিতাৰ নাম: ভগীৰথ ঘৰ নং : ১৮৬ বয়স : 44 লিঙ্গ : পুৰুষ	GJF1082060 ফটো উপলব্ধ	776 নাম : শেফালী ৰায় স্বামীৰ নাম: সুভাষ চন্দ্ৰ ৰায় ঘৰ নং : ১৮৬ বয়স : 41 লিঙ্গ : মহিলা	GJF1082480 ফটো উপলব্ধ	777 নাম : মৃদলা ৰায় পিতাৰ নাম: মনমোহন ৰায় ঘৰ নং : 186 বয়স : 23 লিঙ্গ : মহিলা	GJF1271972 ফটো উপলব্ধ
778 নাম : পম্পী ৰায় পিতাৰ নাম: পুৰ্ণেশ্বৰ ৰায় ঘৰ নং : 186 বয়স : 21 লিঙ্গ : মহিলা	GJF2065001 ফটো উপলব্ধ	779 নাম : সুভাষ চন্দ্ৰ ৰায় পিতাৰ নাম: খোকাৰাম ৰায় ঘৰ নং : 186 ক বয়স : 42 লিঙ্গ : পুৰুষ	GJF1149924 ফটো উপলব্ধ	780 নাম : বীনা বালা ৰায় স্বামীৰ নাম: সুভাষ চন্দ্ৰ ৰায় ঘৰ নং : 186 ক বয়স : 39 লিঙ্গ : মহিলা	GJF1149935 ফটো উপলব্ধ



781 নাম : সৰস্বতী ৰায় পিতাৰ নাম: সুভাষ চন্দ্ৰ ৰায় ঘৰ নং : ১৮৬ ক বয়স : 20 লিঙ্গ : মহিলা	PEI0121137 ফটো উপলব্ধ	782 নাম : ভোলা নাথ ৰায় পিতাৰ নাম: ভবেন ৰায় ঘৰ নং : ১৮৭ বয়স : 45 লিঙ্গ : পুৰুষ	GJF1082071 ফটো উপলব্ধ	783 নাম : জয়ন্তী বৰ্মন স্বামীৰ নাম: ভোলা নাথ ৰায় ঘৰ নং : ১৮৭ বয়স : 42 লিঙ্গ : মহিলা	GJF1082093 ফটো উপলব্ধ
784 নাম : ৰাধানাথ ৰায় পিতাৰ নাম: ভবেন ঘৰ নং : ১৮৮ বয়স : 40 লিঙ্গ : পুৰুষ	GJF1082082 ফটো উপলব্ধ	785 নাম : ৰিপাৰলিকা ৰায় স্বামীৰ নাম: ৰাধা নাথ ৰায় ঘৰ নং : ১৮৭ বয়স : 30 লিঙ্গ : মহিলা	GJF1953135 ফটো উপলব্ধ	786 নাম : বাবলু চন্দ্ৰ ৰায় পিতাৰ নাম: ভবেন ঘৰ নং : ১৮৮ বয়স : 65 লিঙ্গ : পুৰুষ	GJF1082106 ফটো উপলব্ধ
787 নাম : আৰতী বালু ৰায় স্বামীৰ নাম: বাবলু ঘৰ নং : ১৮৮ বয়স : 52 লিঙ্গ : মহিলা	GJF1082117 ফটো উপলব্ধ	788 নাম : বিপুল চন্দ্ৰ ৰায় পিতাৰ নাম: বাবলু চন্দ্ৰ ৰয় ঘৰ নং : ১৮৮ বয়স : 36 লিঙ্গ : পুৰুষ	GJF1082128 ফটো উপলব্ধ	E 789 নাম : মানিক ৰায় পিতাৰ নাম: মহেন্দ্ৰ ঘৰ নং : ১৮৮ বয়স : 55 লিঙ্গ : পুৰুষ	GJF1082173 ফটো উপলব্ধ
790 নাম : পূৰ্ণা চন্দ্ৰ ৰায় পিতাৰ নাম: মহেন্দ্ৰ ঘৰ নং : ১৮৯ বয়স : 48 লিঙ্গ : পুৰুষ	GJF1082195 ফটো উপলব্ধ	791 নাম : বিনো বালু ৰায় স্বামীৰ নাম: মানিক চন্দ্ৰ ৰায় ঘৰ নং : ১৮৯ বয়স : 40 লিঙ্গ : মহিলা	GJF1082184 ফটো উপলব্ধ	792 নাম : কনিবালু ৰায় স্বামীৰ নাম: পূৰ্ণা চন্দ্ৰ ৰায় ঘৰ নং : ১৮৯ বয়স : 38 লিঙ্গ : মহিলা	GJF1082264 ফটো উপলব্ধ
793 নাম : জগদীশ ৰায় পিতাৰ নাম: মানিক ৰায় ঘৰ নং : 189 বয়স : 22 লিঙ্গ : পুৰুষ	GJF2092740 ফটো উপলব্ধ	794 নাম : ৰঞ্জিত কুমাৰ ৰায় পিতাৰ নাম: বাবুৰাম ঘৰ নং : ১৯০ বয়স : 75 লিঙ্গ : পুৰুষ	GJF1082220 ফটো উপলব্ধ	795 নাম : নিৰেন চন্দ্ৰ ৰায় পিতাৰ নাম: ৰঞ্জিত কুমাৰ ৰায় ঘৰ নং : ১৯০ বয়স : 36 লিঙ্গ : পুৰুষ	GJF1082231 ফটো উপলব্ধ
796 নাম : খিৰেন চন্দ্ৰ ৰায় পিতাৰ নাম: ৰঞ্জিত কুমাৰ ৰায় ঘৰ নং : ১৯০ বয়স : 33 লিঙ্গ : পুৰুষ	GJF1082708 ফটো উপলব্ধ	797 নাম : প্ৰমিলা বৰ্মন স্বামীৰ নাম: নিৰেন চন্দ্ৰ ৰায় ঘৰ নং : 190 বয়স : 28 লিঙ্গ : মহিলা	GJF0220244 ফটো উপলব্ধ	798 নাম : ৰফিকা খাতুন স্বামীৰ নাম: মহিবুল হক ঘৰ নং : 191 বয়স : 27 লিঙ্গ : মহিলা	GJF0517359 ফটো উপলব্ধ
799 নাম : মানিক বৰ্মণ পিতাৰ নাম: সুৰেশ বৰ্মণ ঘৰ নং : ২৪৬ বয়স : 46 লিঙ্গ : পুৰুষ	GJF1082253 ফটো উপলব্ধ	800 নাম : প্ৰতিমা বৰ্মণ স্বামীৰ নাম: মানিক বৰ্মণ ঘৰ নং : ২৪৬ বয়স : 45 লিঙ্গ : মহিলা	GJF1082242 ফটো উপলব্ধ	801 নাম : অপূ বৰ্মন পিতাৰ নাম: মানিক বৰ্মন ঘৰ নং : 246 বয়স : 22 লিঙ্গ : পুৰুষ	GJF2064855 ফটো উপলব্ধ
802 নাম : মহিবুল হক পিতাৰ নাম: অলাউদীন সেখ ঘৰ নং : ২৭৬ বয়স : 30 লিঙ্গ : পুৰুষ	GJF0446591 ফটো উপলব্ধ	S 803 নাম : শংকৰী বৰ্মন ৰায় স্বামীৰ নাম: কলক ৰায় ঘৰ নং : ২৭৬ বয়স : 27 লিঙ্গ : মহিলা	GJF0356253 ফটো উপলব্ধ	S 804 নাম : চতুৰ্দশী ৰায় স্বামীৰ নাম: বিজু দাস ঘৰ নং : 520 বয়স : 37 লিঙ্গ : মহিলা	GJF1076411 ফটো উপলব্ধ



805	1	PEI0133272
নাম : বিশ্বজিত ৰায় পিতাৰ নাম: বিল্লো ৰায় ঘৰ নং : 155 খ বয়স : 22 লিঙ্গ : পুৰুষ		
ফটো উপলব্ধ		

806	1	PEI0135210
নাম : বৰ্ণালী সৰকাৰ পিতাৰ নাম: গনেশ চন্দ্ৰ সৰকাৰ ঘৰ নং : 499 বয়স : 18 লিঙ্গ : মহিলা		
ফটো উপলব্ধ		

807	1	PEI0135558
নাম : বিশ্বজীত ৰায় পিতাৰ নাম: ৰবি নাথ ৰায় ঘৰ নং : ৫০২ বয়স : 18 লিঙ্গ : পুৰুষ		
ফটো উপলব্ধ		

808	1	PEI0138180
নাম : ৰাহুল আহমেদ পিতাৰ নাম: জমসেৰ আলি ঘৰ নং : 8৫০ বয়স : 18 লিঙ্গ : পুৰুষ		
ফটো উপলব্ধ		

809	1	PEI0140434
নাম : পৰ্ণিমা বালা অধিকাৰী পিতাৰ নাম: অজয় অধিকাৰী ঘৰ নং : 461 বয়স : 18 লিঙ্গ : মহিলা		
ফটো উপলব্ধ		

810	1	PEI0140509
নাম : মাজনী খাতুন পিতাৰ নাম: ছোবেদাৰ আলী ঘৰ নং : ঘৰ নং 446 খণ্ড নং 103 বয়স : 18 লিঙ্গ : মহিলা		
ফটো উপলব্ধ		

811	1	PEI0141747
নাম : ৰোসনা খাতুন স্বামীৰ নাম: ৰসিদুল হক ঘৰ নং : 475 বয়স : 18 লিঙ্গ : মহিলা		
ফটো উপলব্ধ		

812	1	PEI0144675
নাম : ইয়াকুব আলী পিতাৰ নাম: ছোবেদাৰ আলী ঘৰ নং : 446 বয়স : 19 লিঙ্গ : পুৰুষ		
ফটো উপলব্ধ		

813	1	PEI0148544
নাম : গনেশ চন্দ্ৰ ৰায় পিতাৰ নাম: চেপুৰ ৰায় ঘৰ নং : 167 বয়স : 65 লিঙ্গ : পুৰুষ		
ফটো উপলব্ধ		

814	1	PEI0149666
নাম : পম্পী ৰায় স্বামীৰ নাম: মানিক চন্দ্ৰ ৰায় ঘৰ নং : 164 বয়স : 20 লিঙ্গ : মহিলা		
ফটো উপলব্ধ		

815	1	PEI0150060
নাম : নিত্যানন্দ ৰায় পিতাৰ নাম: গুনোধৰ ৰায় ঘৰ নং : 155 বয়স : 21 লিঙ্গ : পুৰুষ		
ফটো উপলব্ধ		



816	1	PEI0152637
নাম : পিতুমনি ৰায় স্বামীৰ নাম : সশান্ত ৰায় ঘৰ নং : 146 বয়স : 24 লিঙ্গ : মহিলা		ফটো উপলব্ধ

817	1	PEI0154476
নাম : ছাবিনা এযস্মিন স্বামীৰ নাম : সাহাজাহান আলী ঘৰ নং : 442 বয়স : 27 লিঙ্গ : মহিলা		ফটো উপলব্ধ

ভোটাৰৰ সাৰাংশ

A) ভোটাৰৰ সংখ্যা

	তালিকাৰ প্ৰকাৰ	তালিকাৰ চিনাক্তকৰণ	ভোটাৰৰ সংখ্যা							
			পুৰুষ	মহিলা	৩য় লিঙ্গ	মুঠ				
I	মূল তালিকা	মূল তালিকা	বিশেষ সংশোধন, 2026 চনৰ পূৰ্বৰ 2025 চনৰ মূল তালিকাৰ লগত থকা সংযোজন সমূহ একত্ৰিতকৰন কৰা তালিকা।				433	371	0	804
II	যোগ তালিকা	পৰিপূৰক 1	বিশেষ সংক্ষিপ্ত সংশোধন, 2026				6	5	0	11
		পৰিপূৰক 2	অনবিচ্ছিন্ন সংশোধন 2026				0	2	0	2
			মুঠ				6	7	0	13
III	বিয়োজন তালিকা	পৰিপূৰক 1	বিশেষ সংক্ষিপ্ত সংশোধন, 2026				5	10	0	15
		পৰিপূৰক 2	অনবিচ্ছিন্ন সংশোধন 2026				0	0	0	0
			মুঠ				5	10	0	15
IV	লিংগ ক্ষেত্ৰত পৰিবৰ্তনৰ বাবে পাৰ্থক্য					1	-1	0	0	
এই সংশোধনৰ পিছত ভোটাৰ তালিকাত ভোটাৰৰ মুঠ সংখ্যা (I+II-III+IV)						435	367	0	802	

B) শুধৰনীৰ সংখ্যা

তালিকাৰ প্ৰকাৰ	তালিকাৰ চিনাক্তকৰণ	শুধৰনীৰ সংখ্যা
পৰিপূৰক 1	বিশেষ সংক্ষিপ্ত সংশোধন, 2026	11
পৰিপূৰক 2	অনবিচ্ছিন্ন সংশোধন 2026	3
	মুঠ	14

নিৰ্বাচক পঞ্জীয়ন বিষয়াৰ স্বাক্ষৰ

E-মূত, S-স্থানান্তৰিত/ বাসস্থান পৰিবৰ্তন, R-প্ৰতিলিপি, M-নিখোজ, Q-অযোগ্য