



ভোটাৰ তালিকা 2026 S03 অসম

বিধানসভা সমষ্টিৰ নম্বৰ, নাম আৰু সংৰক্ষণৰ স্থিতি : 6 - গোলকগঞ্জ (সাধাৰণ)		খণ্ড নং : 17																			
এই বিধানসভা সমষ্টিত কোন সংসদীয় সমষ্টিৰ অন্তৰ্গত তাৰ নম্বৰ, নাম আৰু সংৰক্ষণ স্থিতি : 2 - ধুবুৰী (সাধাৰণ)																					
1. সংশোধনৰ বিৱৰণ																					
সংশোধনৰ বছৰ	2026	তালিকাৰ চিনাক্তকৰণ																			
ভিত্তি তাৰিখ	01-04-2026	বিশেষ সংশোধন, 2026 চনৰ পূৰ্বৰ 2025 চনৰ মূল তালিকাৰ লগত থকা সংযোজন সমূহ একত্ৰিতকৰণ কৰা তালিকা।																			
সংশোধনৰ প্ৰকাৰ	বিশেষ সংশোধন 2026																				
প্ৰকাশনৰ তাৰিখ	23-03-2026																				
2. খণ্ড আৰু ভোটগ্ৰহন কেন্দ্ৰৰ বিৱৰণ																					
খণ্ডৰ অন্তৰ্গত এলেকা সমূহৰ নম্বৰ আৰু নাম																					
1-ছাগলীয়া ২য় খণ্ড		<table border="1" style="width: 100%; border-collapse: collapse;"> <tr> <td>মূল চহৰ/গাওঁ</td> <td>: ছাগলীয়া ২য় খণ্ড</td> </tr> <tr> <td>ৱাৰ্ড নং</td> <td>:</td> </tr> <tr> <td>ডাকঘৰ</td> <td>: আগমনি</td> </tr> <tr> <td>পুলিচ থানা</td> <td>: আগমনি</td> </tr> <tr> <td>ব্লক</td> <td>: আগমনি</td> </tr> <tr> <td>ৰাজহ চক্ৰ</td> <td>: আগমনি</td> </tr> <tr> <td>জিলা</td> <td>: ধুবুৰী</td> </tr> <tr> <td>পিনকোড</td> <td>: 783335</td> </tr> </table>				মূল চহৰ/গাওঁ	: ছাগলীয়া ২য় খণ্ড	ৱাৰ্ড নং	:	ডাকঘৰ	: আগমনি	পুলিচ থানা	: আগমনি	ব্লক	: আগমনি	ৰাজহ চক্ৰ	: আগমনি	জিলা	: ধুবুৰী	পিনকোড	: 783335
মূল চহৰ/গাওঁ	: ছাগলীয়া ২য় খণ্ড																				
ৱাৰ্ড নং	:																				
ডাকঘৰ	: আগমনি																				
পুলিচ থানা	: আগমনি																				
ব্লক	: আগমনি																				
ৰাজহ চক্ৰ	: আগমনি																				
জিলা	: ধুবুৰী																				
পিনকোড	: 783335																				
3. ভোটগ্ৰহন কেন্দ্ৰৰ বিৱৰণ																					
ভোটগ্ৰহন কেন্দ্ৰৰ নম্বৰ আৰু নাম :		ভোটগ্ৰহন কেন্দ্ৰৰ প্ৰকাৰ (পুৰুষ/মহিলা/সাধাৰণ)		সাধাৰন																	
17 - ছাগলীয়া এম ই স্কুল (বাওঁফাল)		খণ্ডৰ অন্তৰ্গত সহায়ক ভোটগ্ৰহন কেন্দ্ৰৰ সংখ্যা :		0																	
ভোটগ্ৰহন কেন্দ্ৰৰ ঠিকনা :																					
ছাগলীয়া এম ই স্কুল, ৰুম 2, ছাগলীয়া ২য় খণ্ড																					
4. ভোটাৰৰ সংখ্যা																					
আৰম্ভনি ক্ৰমিক নং	শেষ ক্ৰমিক নং	মুঠ ভোটাৰ																			
নং		পুৰুষ	মহিলা	৩য় লিঙ্গ	মুঠ																
1	733	379	336	0	715																

নিৰ্বাচক পঞ্জীয়ন বিষয়াৰ স্বাক্ষৰ



Nazri Naksha

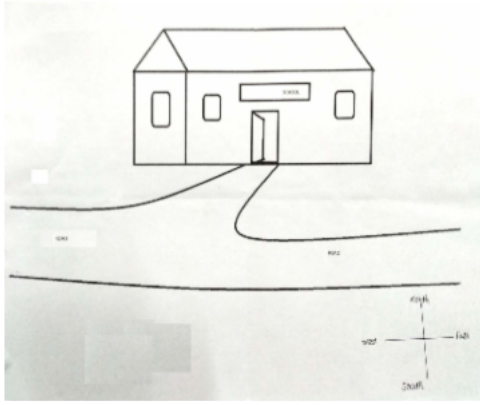

Google Map View



Polling Station Building Front View



ভোটগ্রহন কেন্দ্ৰৰ সন্মুখৰ দৃশ্য



Cad View

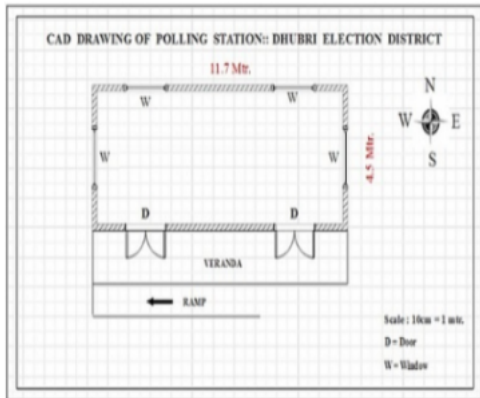

Key MAP View





1 নাম : মজিয়া খাতুন পিতাৰ নাম: খছৰুদ্দিন সেখ ঘৰ নং : ৮০০ বয়স : 38 লিঙ্গ : পুৰুষ	GJF8238184 ফটো উপলব্ধ	2 নাম : আইজুল হক পিতাৰ নাম: আব্দুল জলিল মিঞা ঘৰ নং : ৮৫৯খ বয়স : 50 লিঙ্গ : পুৰুষ	GJF0005168 ফটো উপলব্ধ	3 নাম : মনিজুল হক পিতাৰ নাম: আব্দুল জলিল মিঞা ঘৰ নং : ৮৫৯খ বয়স : 44 লিঙ্গ : পুৰুষ	GJF0005169 ফটো উপলব্ধ
4 নাম : ৰোসনা বিবি স্বামীৰ নাম: মনিজুল হক ঘৰ নং : ৮৫৯খ বয়স : 40 লিঙ্গ : মহিলা	GJF0005170 ফটো উপলব্ধ	5 নাম : মহিবুল হক পিতাৰ নাম: আইজুল হক ঘৰ নং : ৮৫৯খ বয়স : 27 লিঙ্গ : পুৰুষ	GJF0500256 ফটো উপলব্ধ	6 নাম : আব্দুল আজিজ হক পিতাৰ নাম: আইজুল হক ঘৰ নং : 859 খ বয়স : 21 লিঙ্গ : পুৰুষ	PEI0099465 ফটো উপলব্ধ
7 নাম : মতিয়াৰ ৰহমান পিতাৰ নাম: আইজুল হক ঘৰ নং : 859 খ বয়স : 25 লিঙ্গ : পুৰুষ	GJF1312966 ফটো উপলব্ধ	8 নাম : ছামুদা বিবি স্বামীৰ নাম: আব্দুল ছালাম মিঞা ঘৰ নং : ১৫০৩ বয়স : 60 লিঙ্গ : মহিলা	GJF0006353 ফটো উপলব্ধ	9 নাম : সাহানুৰ মিঞা পিতাৰ নাম: আব্দুল ছালাম মিঞা ঘৰ নং : ১৫০৩ বয়স : 47 লিঙ্গ : পুৰুষ	GJF0006354 ফটো উপলব্ধ
10 নাম : আমানুৰ মিঞা পিতাৰ নাম: আব্দুল ছালাম মিঞা ঘৰ নং : ১৫০৩ বয়স : 45 লিঙ্গ : পুৰুষ	GJF0006355 ফটো উপলব্ধ	11 নাম : জয়নোব বিবি স্বামীৰ নাম: আমানুৰ মিঞা ঘৰ নং : ১৫০৩ বয়স : 40 লিঙ্গ : মহিলা	GJF0006356 ফটো উপলব্ধ	12 নাম : বেবিনা বিবি স্বামীৰ নাম: শাহানুৰ মিঞা ঘৰ নং : 1503 বয়স : 27 লিঙ্গ : মহিলা	GJF0533125 ফটো উপলব্ধ
13 নাম : মমীনা বেওয়া স্বামীৰ নাম: আয়তুল্যা আহমেদ ঘৰ নং : ১৫০৪ বয়স : 85 লিঙ্গ : মহিলা	GJF0006358 ফটো উপলব্ধ	14 নাম : লাইলি বিবি স্বামীৰ নাম: বাসিৰুল হক ঘৰ নং : ১৫০৪ বয়স : 55 লিঙ্গ : মহিলা	GJF0006360 ফটো উপলব্ধ	15 নাম : লতিফ আলম পিতাৰ নাম: বাসিৰুল হক ঘৰ নং : ১৫০৪ বয়স : 34 লিঙ্গ : পুৰুষ	GJF0006361 ফটো উপলব্ধ
16 নাম : আফ্ৰজা বেগম স্বামীৰ নাম: লতিফ আলম ঘৰ নং : ১৫০৪ বয়স : 31 লিঙ্গ : মহিলা	GJF1895212 ফটো উপলব্ধ	17 নাম : কুলছুম বেওয়া স্বামীৰ নাম: আয়তুল্যা আহমেদ ঘৰ নং : ১৫০৫ বয়স : 66 লিঙ্গ : মহিলা	GJF0006362 ফটো উপলব্ধ	18 নাম : সফিয়া খাতুন বিবি স্বামীৰ নাম: নজৰুল হক ঘৰ নং : ১৫০৫ বয়স : 46 লিঙ্গ : মহিলা	GJF0006364 ফটো উপলব্ধ
19 নাম : আৰ্জিনা বেগম স্বামীৰ নাম: আক্ৰাম আলী ঘৰ নং : ১৫০৫ক বয়স : 28 লিঙ্গ : মহিলা	GJF0251124 ফটো উপলব্ধ	20 নাম : ৰিয়া পাৰভিন পিতাৰ নাম: নজৰুল হক ঘৰ নং : 1505 বয়স : 22 লিঙ্গ : মহিলা	GJF2102069 ফটো উপলব্ধ	21 নাম : এমামুল হক পিতাৰ নাম: আমজাদ আলী ঘৰ নং : 1505ক বয়স : 31 লিঙ্গ : পুৰুষ	GJF0203679 ফটো উপলব্ধ
22 নাম : আমজাদ আলী পিতাৰ নাম: মিসৰ উদ্দিন ঘৰ নং : ১৫০৫ক বয়স : 60 লিঙ্গ : পুৰুষ	GJF0006365 ফটো উপলব্ধ	23 নাম : আহিয়া বিবি স্বামীৰ নাম: আমজাদ আলী ঘৰ নং : ১৫০৫ক বয়স : 46 লিঙ্গ : মহিলা	GJF0006366 ফটো উপলব্ধ	24 নাম : আক্ৰাম আলী পিতাৰ নাম: আমজাদ আলী ঘৰ নং : ১৫০৫ক বয়স : 33 লিঙ্গ : পুৰুষ	GJF1044479 ফটো উপলব্ধ
25 নাম : মনোয়াৰ হোসেন পিতাৰ নাম: সীতাদী মিঞা ঘৰ নং : ১৫০৬ বয়স : 50 লিঙ্গ : পুৰুষ	GJF0006368 ফটো উপলব্ধ	26 নাম : মইনুল হক পিতাৰ নাম: সীতাদী মিঞা ঘৰ নং : ১৫০৬ বয়স : 47 লিঙ্গ : পুৰুষ	GJF0006369 ফটো উপলব্ধ	# 27 নাম : মমতা বিবি স্বামীৰ নাম: মনোয়াৰ হোসেন ঘৰ নং : ১৫০৬ বয়স : 44 লিঙ্গ : মহিলা	GJF0006370 ফটো উপলব্ধ
28 নাম : ফিৰদুচি আহমেদ স্বামীৰ নাম: মইনুল হক ঘৰ নং : ১৫০৬ বয়স : 42 লিঙ্গ : মহিলা	GJF1044468 ফটো উপলব্ধ	29 নাম : মজিবৰ ৰহমান পিতাৰ নাম: সীতাদী মিঞা ঘৰ নং : ১৫০৬ বয়স : 41 লিঙ্গ : পুৰুষ	GJF0006371 ফটো উপলব্ধ	30 নাম : কুইন বেগম স্বামীৰ নাম: মজিবৰ ৰহমান ঘৰ নং : ১৫০৬ বয়স : 40 লিঙ্গ : মহিলা	GJF0454363 ফটো উপলব্ধ



31 নাম : হাসনা বানু বিবি স্বামীৰ নাম: ইব্রাহীম আলী ঘৰ নং : ১৫০৭ বয়স : 80 লিঙ্গ : মহিলা	GJF0006373 ফটো উপলব্ধ	32 নাম : আব্দুল ওয়াজেদ ব্যাপাৰী পিতাৰ নাম: যশমুদ্দিন ব্যাপাৰী ঘৰ নং : ১৫০৯ বয়স : 67 লিঙ্গ : পুৰুষ	GJF0006374 ফটো উপলব্ধ	33 নাম : হেলিনা বেগম স্বামীৰ নাম: আব্দুল ওয়াজেদ ব্যাপাৰী ঘৰ নং : ১৫০৯ বয়স : 58 লিঙ্গ : মহিলা	GJF0006375 ফটো উপলব্ধ
34 নাম : ছফিকুল ইছলাম পিতাৰ নাম: আব্দুল ওয়াজেদ ব্যাপাৰী ঘৰ নং : ১৫০৯ বয়স : 42 লিঙ্গ : পুৰুষ	GJF0006376 ফটো উপলব্ধ	35 নাম : ওয়াজিদা ছুলতানা পিতাৰ নাম: আব্দুল ওয়াজেদ ব্যাপাৰী ঘৰ নং : 1509 বয়স : 33 লিঙ্গ : মহিলা	GJF1044480 ফটো উপলব্ধ	36 নাম : আনিছা বেগম স্বামীৰ নাম: ছফিকুল ইছলাম ঘৰ নং : 1509 বয়স : 29 লিঙ্গ : মহিলা	GJF0533059 ফটো উপলব্ধ
37 নাম : মাৰিয়া বিবি স্বামীৰ নাম: আব্দুল বহ মান ঘৰ নং : ১৫১১ বয়স : 75 লিঙ্গ : মহিলা	GJF0006377 ফটো উপলব্ধ	38 নাম : মইনুল হক পিতাৰ নাম: আব্দুল বহ মান ঘৰ নং : ১৫১১ বয়স : 52 লিঙ্গ : পুৰুষ	GJF0006378 ফটো উপলব্ধ	39 নাম : বেলিনা বিবি স্বামীৰ নাম: মইনুল হক ঘৰ নং : ১৫১১ বয়স : 46 লিঙ্গ : মহিলা	GJF0006379 ফটো উপলব্ধ
40 নাম : মহিবুল হক পিতাৰ নাম: আব্দুল বহ মান ঘৰ নং : ১৫১১ বয়স : 45 লিঙ্গ : পুৰুষ	GJF0006380 ফটো উপলব্ধ	41 নাম : মনিবুল হক পিতাৰ নাম: আব্দুল বহমান ঘৰ নং : ১৫১১ বয়স : 41 লিঙ্গ : পুৰুষ	GJF0006381 ফটো উপলব্ধ	42 নাম : মোখলিজা বিবি স্বামীৰ নাম: মহিবুল হক ঘৰ নং : ১৫১১ বয়স : 37 লিঙ্গ : মহিলা	GJF0006382 ফটো উপলব্ধ
43 নাম : আঞ্জমা বিবি স্বামীৰ নাম: মনিবুল হক ঘৰ নং : ১৫১১ বয়স : 34 লিঙ্গ : মহিলা	GJF0006383 ফটো উপলব্ধ	44 নাম : সাহিল ছুছেইন পিতাৰ নাম: মইনুল হক ঘৰ নং : 1511 বয়স : 20 লিঙ্গ : পুৰুষ	PEI0040352 ফটো উপলব্ধ	45 নাম : আছিয়া বেওয়া স্বামীৰ নাম: আনছাৰ আলী ঘৰ নং : ১৫১২ বয়স : 65 লিঙ্গ : মহিলা	GJF0006384 ফটো উপলব্ধ
46 নাম : অনোয়াৰ হোসেন পিতাৰ নাম: আনছাৰ আলী ঘৰ নং : ১৫১২ বয়স : 47 লিঙ্গ : পুৰুষ	GJF0006385 ফটো উপলব্ধ	47 নাম : জাহানাৰা বিবি স্বামীৰ নাম: আনোয়াৰ হোসেন ঘৰ নং : ১৫১২ বয়স : 40 লিঙ্গ : মহিলা	GJF0006386 ফটো উপলব্ধ	48 নাম : মনোৱাৰ হোসেন মাতৃৰ নাম: আছিয়া বেওৱা ঘৰ নং : ১৫১২ বয়স : 34 লিঙ্গ : পুৰুষ	GJF0006387 ফটো উপলব্ধ
49 নাম : আৰিফা খাতুন পিতাৰ নাম: অনোয়াৰ হোসেন ঘৰ নং : ১৫১২ বয়স : 25 লিঙ্গ : মহিলা	GJF0454470 ফটো উপলব্ধ	50 নাম : বাকিৰ হোসেন পিতাৰ নাম: আনোয়াৰ হোসেন ঘৰ নং : 1512 বয়স : 20 লিঙ্গ : পুৰুষ	PEI0016824 ফটো উপলব্ধ	51 নাম : হামিদা বিবি স্বামীৰ নাম: তাহেৰ আলী ঘৰ নং : ১৫১৪ বয়স : 57 লিঙ্গ : মহিলা	GJF0006389 ফটো উপলব্ধ
52 নাম : মঞ্জমা খাতুন স্বামীৰ নাম: ফিৰদৌজ আলম সৰকাৰ ঘৰ নং : ১৫১৪ বয়স : 38 লিঙ্গ : মহিলা	GJF0006390 ফটো উপলব্ধ	53 নাম : বেলাল হোসেন পিতাৰ নাম: আব্দুল বসিদ খাঁ ঘৰ নং : ১৫১৫ বয়স : 48 লিঙ্গ : পুৰুষ	GJF0006391 ফটো উপলব্ধ	54 নাম : মফিদা বিবি স্বামীৰ নাম: বেলাল হোসেন ঘৰ নং : ১৫১৫ বয়স : 40 লিঙ্গ : মহিলা	GJF0006392 ফটো উপলব্ধ
55 নাম : সাইদুল হক পিতাৰ নাম: জাফৰ আলী ঘৰ নং : 1515ক বয়স : 34 লিঙ্গ : পুৰুষ	GJF0006393 ফটো উপলব্ধ	56 নাম : জেলেকা খাতুন স্বামীৰ নাম: সাইদুল হক ঘৰ নং : 1515ক বয়স : 23 লিঙ্গ : মহিলা	GJF0580142 ফটো উপলব্ধ	57 নাম : জাফৰ আলী পিতাৰ নাম: আব্দুল বসিদ খাঁ ঘৰ নং : ১৫১৫ক বয়স : 62 লিঙ্গ : পুৰুষ	GJF0006394 ফটো উপলব্ধ
58 নাম : ছকিনা বিবি স্বামীৰ নাম: জাফৰ আলী ঘৰ নং : ১৫১৫ক বয়স : 55 লিঙ্গ : মহিলা	GJF0006395 ফটো উপলব্ধ	59 নাম : ছৈয়দ আলী পিতাৰ নাম: ছেকেন্দাৰ আলী ঘৰ নং : ১৫১৬ বয়স : 50 লিঙ্গ : পুৰুষ	GJF0006396 ফটো উপলব্ধ	60 নাম : ছামিনা বিবি স্বামীৰ নাম: ছৈয়দ আলী ঘৰ নং : ১৫১৬ বয়স : 40 লিঙ্গ : মহিলা	GJF0006397 ফটো উপলব্ধ



61 নাম : মমিনা বিবি স্বামীৰ নাম : আবুল হোসেন ঘৰ নং : ১৫১৭ বয়স : 54 লিঙ্গ : মহিলা	GJF0006399 ফটো উপলব্ধ	62 নাম : মইনুল হক পিতাৰ নাম : আবুল হোসেন ঘৰ নং : ১৫১৭ বয়স : 46 লিঙ্গ : পুৰুষ	GJF0006400 ফটো উপলব্ধ	63 নাম : জহুৰা বিবি স্বামীৰ নাম : মইনুল হক ঘৰ নং : ১৫১৭ বয়স : 41 লিঙ্গ : মহিলা	GJF0006401 ফটো উপলব্ধ
64 নাম : মতিয়াৰ বহমান পিতাৰ নাম : আবুল হোসেন ঘৰ নং : ১৫১৭ বয়স : 40 লিঙ্গ : পুৰুষ	GJF0006402 ফটো উপলব্ধ	65 নাম : ইছলাম হক পিতাৰ নাম : গিয়াস উদ্দিন ঘৰ নং : 1517 বয়স : 39 লিঙ্গ : পুৰুষ	PEI0013920 ফটো উপলব্ধ	66 নাম : আলিমা খাতুন স্বামীৰ নাম : ইছলাম হক ঘৰ নং : ১৫১৭ বয়স : 36 লিঙ্গ : মহিলা	GJF0006403 ফটো উপলব্ধ
67 নাম : মজনু বহমান পিতাৰ নাম : আবুল হোসেন ঘৰ নং : ১৫১৭ বয়স : 34 লিঙ্গ : পুৰুষ	GJF1044504 ফটো উপলব্ধ	68 নাম : ফিৰোজা বোগম স্বামীৰ নাম : মনজু বহমান ঘৰ নং : ১৫১৭ বয়স : 33 লিঙ্গ : মহিলা	GJF1044491 ফটো উপলব্ধ	69 নাম : সহিদুল হক পিতাৰ নাম : আবুল হোসেন ঘৰ নং : ১৫১৭ বয়স : 32 লিঙ্গ : পুৰুষ	GJF1895223 ফটো উপলব্ধ
70 নাম : মীনা খাতুন পিতাৰ নাম : মইনুল হক ঘৰ নং : 1517 বয়স : 24 লিঙ্গ : মহিলা	GJF1312982 ফটো উপলব্ধ	71 নাম : মৰমী খাতুন পিতাৰ নাম : মইনুল হক ঘৰ নং : 1517 বয়স : 21 লিঙ্গ : মহিলা	GJF2068252 ফটো উপলব্ধ	72 নাম : বুমা খাতুন স্বামীৰ নাম : বসিদুল ইছলাম ঘৰ নং : ১৫১৭ বয়স : 33 লিঙ্গ : মহিলা	GJF0455790 ফটো উপলব্ধ
73 নাম : ফজলে বহমান পিতাৰ নাম : মংগা সেখ ঘৰ নং : ১৫১৮ বয়স : 60 লিঙ্গ : পুৰুষ	GJF0006404 ফটো উপলব্ধ	74 নাম : কেতী বেওয়া পিতাৰ নাম : মংগা সেখ ঘৰ নং : ১৫১৮ বয়স : 51 লিঙ্গ : মহিলা	GJF0006405 ফটো উপলব্ধ	75 নাম : ওবে বিবি স্বামীৰ নাম : ফজলে বহমান ঘৰ নং : ১৫১৮ বয়স : 50 লিঙ্গ : মহিলা	GJF0006406 ফটো উপলব্ধ
76 নাম : আলতাফ আলী পিতাৰ নাম : ফজলে বহমান ঘৰ নং : ১৫১৮ বয়স : 36 লিঙ্গ : পুৰুষ	GJF0006407 ফটো উপলব্ধ	77 নাম : শাহেনা খাতুন স্বামীৰ নাম : অলতাফ আলী ঘৰ নং : 1518 বয়স : 34 লিঙ্গ : মহিলা	GJF0321315 ফটো উপলব্ধ	78 নাম : সজিবুল আলী পিতাৰ নাম : ফজলে বহমান ঘৰ নং : ১৫১৮ বয়স : 33 লিঙ্গ : পুৰুষ	GJF0006408 ফটো উপলব্ধ
79 নাম : বাসিদা খাতুন পিতাৰ নাম : ফজলে বহমান ঘৰ নং : 1518 বয়স : 26 লিঙ্গ : মহিলা	GJF1303577 ফটো উপলব্ধ	80 নাম : খাদেজা খাতুন স্বামীৰ নাম : সজিবুল আলী ঘৰ নং : 1518 বয়স : 22 লিঙ্গ : মহিলা	GJF1303569 ফটো উপলব্ধ	81 নাম : দৌলত মিঞা পিতাৰ নাম : জোনাব আলী ঘৰ নং : ১৫১৯ বয়স : 57 লিঙ্গ : পুৰুষ	GJF0006409 ফটো উপলব্ধ
82 নাম : আনোয়াৰা বিবি স্বামীৰ নাম : দৌলত মিঞা ঘৰ নং : ১৫১৯ বয়স : 47 লিঙ্গ : মহিলা	GJF0006410 ফটো উপলব্ধ	83 নাম : আনোয়াৰ আলী পিতাৰ নাম : দৌলত মিঞা ঘৰ নং : 1519 বয়স : 24 লিঙ্গ : পুৰুষ	GJF0656553 ফটো উপলব্ধ	84 নাম : আশাফুল হক পিতাৰ নাম : দৌলত মিঞা ঘৰ নং : 1519 বয়স : 20 লিঙ্গ : পুৰুষ	PEI0039206 ফটো উপলব্ধ
D 85 নাম : নজৰুল হক পিতাৰ নাম : জোনাব আলী ঘৰ নং : ১৫১৯ বয়স : 50 লিঙ্গ : পুৰুষ	GJF0006412 ফটো উপলব্ধ	86 নাম : নুৰুল হক পিতাৰ নাম : জোনাব আলী ঘৰ নং : ১৫১৯ বয়স : 47 লিঙ্গ : পুৰুষ	GJF0006413 ফটো উপলব্ধ	87 নাম : জ্যোৎস্না বিবি স্বামীৰ নাম : নজৰুল হক ঘৰ নং : ১৫১৯ বয়স : 42 লিঙ্গ : মহিলা	GJF0006414 ফটো উপলব্ধ
88 নাম : মীনা বিবি স্বামীৰ নাম : নুৰুল হক ঘৰ নং : ১৫১৯ বয়স : 39 লিঙ্গ : মহিলা	GJF0006415 ফটো উপলব্ধ	89 নাম : ছফিয়া বিবি স্বামীৰ নাম : দেলদাৰ আলী ঘৰ নং : ১৫২০ বয়স : 60 লিঙ্গ : মহিলা	GJF0006417 ফটো উপলব্ধ	90 নাম : সফিকুল বহমান পিতাৰ নাম : দেলদাৰ আলী ঘৰ নং : ১৫২০ বয়স : 37 লিঙ্গ : পুৰুষ	GJF0006418 ফটো উপলব্ধ



91 নাম : বফিকুল হক পিতাৰ নাম: দেলদাৰ আলী ঘৰ নং : 1520 বয়স : 34 লিঙ্গ : পুৰুষ	GJF0204545 ফটো উপলব্ধ	92 নাম : মফিজুল আলী পিতাৰ নাম: দেলদাৰ আলী ঘৰ নং : 1520 বয়স : 32 লিঙ্গ : পুৰুষ	GJF0006419 ফটো উপলব্ধ	93 নাম : আমিনা বিবি স্বামীৰ নাম: বফিকুল হক ঘৰ নং : 1520 বয়স : 32 লিঙ্গ : মহিলা	GJF0204537 ফটো উপলব্ধ
94 নাম : আনোয়ারা বিবি স্বামীৰ নাম: সফিকুল বহমান ঘৰ নং : 1520 বয়স : 32 লিঙ্গ : মহিলা	GJF0204529 ফটো উপলব্ধ	95 নাম : বমীজা খাতুন স্বামীৰ নাম: মফিজুল আলী ঘৰ নং : 1520 বয়স : 27 লিঙ্গ : মহিলা	GJF0314880 ফটো উপলব্ধ	96 নাম : জেলেকা বিবি স্বামীৰ নাম: ছেকেন্দাৰ আলী ঘৰ নং : 1521 বয়স : 52 লিঙ্গ : মহিলা	GJF0006421 ফটো উপলব্ধ
97 নাম : বেজাউল আলী পিতাৰ নাম: ছেকেন্দাৰ আলী ঘৰ নং : 1521 বয়স : 52 লিঙ্গ : পুৰুষ	GJF0006422 ফটো উপলব্ধ	D 98 নাম : অঞ্জন আলী পিতাৰ নাম: ছেকেন্দাৰ আলী ঘৰ নং : 1521 বয়স : 44 লিঙ্গ : পুৰুষ	GJF0006423 ফটো উপলব্ধ	99 নাম : সহিদা বিবি স্বামীৰ নাম: বেজাউল আলী ঘৰ নং : 1521 বয়স : 43 লিঙ্গ : মহিলা	GJF0006424 ফটো উপলব্ধ
100 নাম : জেলাৰ হক পিতাৰ নাম: ছেকেন্দাৰ আলী ঘৰ নং : 1521 বয়স : 33 লিঙ্গ : পুৰুষ	GJF0006425 ফটো উপলব্ধ	101 নাম : ইলিজা বেগোম স্বামীৰ নাম: জেলাৰ হক ঘৰ নং : 1521 বয়স : 27 লিঙ্গ : মহিলা	GJF0333005 ফটো উপলব্ধ	102 নাম : বফিকুল হক পিতাৰ নাম: বেজাউল আলী ঘৰ নং : 1521 বয়স : 23 লিঙ্গ : পুৰুষ	GJF2044741 ফটো উপলব্ধ
S 103 নাম : ইউসুফা পাৰবি পিতাৰ নাম: বেজাউল আলী ঘৰ নং : 1521 বয়স : 19 লিঙ্গ : মহিলা	PEI0104778 ফটো উপলব্ধ	104 নাম : কোৰবান আলী ব্যাপাৰী পিতাৰ নাম: ভেদেং ব্যাপাৰী ঘৰ নং : 1522 বয়স : 68 লিঙ্গ : পুৰুষ	GJF0006426 ফটো উপলব্ধ	105 নাম : মালেকা বিবি স্বামীৰ নাম: কোৰবান আলী ব্যাপাৰী ঘৰ নং : 1522 বয়স : 60 লিঙ্গ : মহিলা	GJF0006427 ফটো উপলব্ধ
106 নাম : মনোৱাৰ হোসেন পিতাৰ নাম: কোৰবান আলী বেপাৰী ঘৰ নং : 1522 বয়স : 45 লিঙ্গ : পুৰুষ	GJF0006428 ফটো উপলব্ধ	107 নাম : মৰিয়ম বিবি স্বামীৰ নাম: মনোৱাৰ হোসেন ঘৰ নং : 1522 বয়স : 45 লিঙ্গ : মহিলা	GJF3740418 ফটো উপলব্ধ	108 নাম : আঃ মতিন ব্যাপাৰী পিতাৰ নাম: কোৰবান আলী ব্যাপাৰী ঘৰ নং : 1522 বয়স : 39 লিঙ্গ : পুৰুষ	GJF0006430 ফটো উপলব্ধ
109 নাম : মহিবুল হক পিতাৰ নাম: কোৰবান আলী বেপাৰী ঘৰ নং : 1522 বয়স : 39 লিঙ্গ : পুৰুষ	GJF0006429 ফটো উপলব্ধ	110 নাম : বেজিনা খাতুন স্বামীৰ নাম: আব্দুল মতিন বেপাৰী ঘৰ নং : 1522 বয়স : 35 লিঙ্গ : মহিলা	GJF0006431 ফটো উপলব্ধ	111 নাম : বিবিদা বিবি স্বামীৰ নাম: মহিবুল হক ঘৰ নং : 1522 বয়স : 31 লিঙ্গ : মহিলা	GJF0204578 ফটো উপলব্ধ
112 নাম : আছৰ উদ্দিন সেখ পিতাৰ নাম: পাস্তি সেখ ঘৰ নং : 1523 বয়স : 68 লিঙ্গ : পুৰুষ	GJF0006432 ফটো উপলব্ধ	113 নাম : আছিয়া বিবি স্বামীৰ নাম: আছৰ উদ্দিন সেখ ঘৰ নং : 1523 বয়স : 58 লিঙ্গ : মহিলা	GJF0006433 ফটো উপলব্ধ	114 নাম : এমামুল হক পিতাৰ নাম: আছৰ উদ্দিন সেখ ঘৰ নং : 1523 বয়স : 42 লিঙ্গ : পুৰুষ	GJF0006434 ফটো উপলব্ধ
115 নাম : আজিৰা বিবি স্বামীৰ নাম: এমামুল হক ঘৰ নং : 1523 বয়স : 39 লিঙ্গ : মহিলা	GJF0006436 ফটো উপলব্ধ	116 নাম : এজাজুল হক পিতাৰ নাম: আছৰ উদ্দিন সেখ ঘৰ নং : 1523 বয়স : 36 লিঙ্গ : পুৰুষ	GJF0006435 ফটো উপলব্ধ	117 নাম : মিনা বিবি স্বামীৰ নাম: এজাজুল হক ঘৰ নং : 1523 বয়স : 31 লিঙ্গ : মহিলা	GJF0367599 ফটো উপলব্ধ
118 নাম : সাহিদুল হক পিতাৰ নাম: আছৰ উদ্দিন সেখ ঘৰ নং : 1523 বয়স : 31 লিঙ্গ : পুৰুষ	GJF1895234 ফটো উপলব্ধ	119 নাম : খাতিজা বিবি স্বামীৰ নাম: সাহিদুল হক ঘৰ নং : 1523 বয়স : 31 লিঙ্গ : মহিলা	GJF0204586 ফটো উপলব্ধ	120 নাম : ৰাজু সেখ পিতাৰ নাম: ইমামুল হক ঘৰ নং : 1523 বয়স : 23 লিঙ্গ : পুৰুষ	GJF0631382 ফটো উপলব্ধ



121 নাম : গহিৰ উদ্দিন বেপাৰী পিতাৰ নাম: ভেদেং বেপাৰী ঘৰ নং : ১৫২৪ বয়স : 70 লিঙ্গ : পুৰুষ	GJF0006437 ফটো উপলব্ধ	122 নাম : অকিমন বিবি স্বামীৰ নাম: গহিৰ উদ্দিন বেপাৰী ঘৰ নং : ১৫২৪ বয়স : 58 লিঙ্গ : মহিলা	GJF0006438 ফটো উপলব্ধ	123 নাম : আশৰাফ আলী পিতাৰ নাম: গহিৰ উদ্দিন বেপাৰী ঘৰ নং : ১৫২৪ বয়স : 39 লিঙ্গ : পুৰুষ	GJF0006439 ফটো উপলব্ধ
124 নাম : ৰেশমা খাতুন স্বামীৰ নাম: আশৰাফ আলী ঘৰ নং : ১৫২৪ বয়স : 35 লিঙ্গ : মহিলা	GJF0006440 ফটো উপলব্ধ	125 নাম : বাহি মাছুম ৰেজা পিতাৰ নাম: আশৰাফ আলী ঘৰ নং : 1524 বয়স : 19 লিঙ্গ : পুৰুষ	PEI0089847 ফটো উপলব্ধ	126 নাম : কলিমুদ্দিন বেপাৰী পিতাৰ নাম: ভেদেং বেপাৰী ঘৰ নং : ১৫২৫ বয়স : 72 লিঙ্গ : পুৰুষ	GJF0006441 ফটো উপলব্ধ
127 নাম : আয়শা ছিদ্দিকা স্বামীৰ নাম: কলিমুদ্দিন বেপাৰী ঘৰ নং : ১৫২৫ বয়স : 62 লিঙ্গ : মহিলা	GJF1035525 ফটো উপলব্ধ	128 নাম : আমানুৰ ৰহমান পিতাৰ নাম: কলিমুদ্দিন বেপাৰী ঘৰ নং : ১৫২৫ বয়স : 49 লিঙ্গ : পুৰুষ	GJF1035547 ফটো উপলব্ধ	129 নাম : আক্কাছ আলী পিতাৰ নাম: কলিমুদ্দিন বেপাৰী ঘৰ নং : ১৫২৫ বয়স : 43 লিঙ্গ : পুৰুষ	GJF0006442 ফটো উপলব্ধ
130 নাম : ইউছুফা বেগম স্বামীৰ নাম: আমানুৰ ৰহমান ঘৰ নং : ১৫২৫ বয়স : 36 লিঙ্গ : মহিলা	GJF0006443 ফটো উপলব্ধ	131 নাম : মঞ্জমা ইয়াচমিন স্বামীৰ নাম: আক্কাছ আলী ঘৰ নং : 1525 বয়স : 29 লিঙ্গ : মহিলা	GJF0294892 ফটো উপলব্ধ	132 নাম : মকলেছ আলী বেপাৰী পিতাৰ নাম: ভেদেং বেপাৰী ঘৰ নং : ১৫২৬ বয়স : 60 লিঙ্গ : পুৰুষ	GJF1035569 ফটো উপলব্ধ
133 নাম : কৰিমুল্যা বেপাৰী পিতাৰ নাম: ভেদেং বেপাৰী ঘৰ নং : ১৫২৭ বয়স : 88 লিঙ্গ : পুৰুষ	GJF1035570 ফটো উপলব্ধ	134 নাম : জোবেদা বিবি স্বামীৰ নাম: কৰিমুল্যা বেপাৰী ঘৰ নং : ১৫২৭ বয়স : 75 লিঙ্গ : মহিলা	GJF1035581 ফটো উপলব্ধ	135 নাম : জাহান উদ্দিন বেপাৰী পিতাৰ নাম: কৰিমুল্যা বেপাৰী ঘৰ নং : ১৫২৭ বয়স : 57 লিঙ্গ : পুৰুষ	GJF0006444 ফটো উপলব্ধ
136 নাম : জাহাঙ্গীৰ আলম বেপাৰী পিতাৰ নাম: কৰিমুল্যা বেপাৰী ঘৰ নং : ১৫২৭ বয়স : 49 লিঙ্গ : পুৰুষ	GJF0006446 ফটো উপলব্ধ	137 নাম : জেচমিনাৰা বেগম স্বামীৰ নাম: জাহান উদ্দিন বেপাৰী ঘৰ নং : ১৫২৭ বয়স : 45 লিঙ্গ : মহিলা	GJF0006447 ফটো উপলব্ধ	138 নাম : জমিৰ আলম পিতাৰ নাম: কৰিমুল্যা বেপাৰী ঘৰ নং : ১৫২৭ বয়স : 44 লিঙ্গ : পুৰুষ	GJF1035550 ফটো উপলব্ধ
139 নাম : ৰহিলা বেগম স্বামীৰ নাম: জাহাঙ্গীৰ আলম বেপাৰী ঘৰ নং : ১৫২৭ বয়স : 42 লিঙ্গ : মহিলা	GJF0006448 ফটো উপলব্ধ	140 নাম : নাহিমা আহমেদ স্বামীৰ নাম: জমিৰ আলম ঘৰ নং : ১৫২৭ বয়স : 40 লিঙ্গ : মহিলা	GJF0006449 ফটো উপলব্ধ	S 141 নাম : সাহিদা পাৰ্ব্বিন পিতাৰ নাম: কৰিমুল্যা বেপাৰী ঘৰ নং : ১৫২৭ বয়স : 36 লিঙ্গ : মহিলা	GJF1044537 ফটো উপলব্ধ
142 নাম : বাকিব আতাউৰ পিতাৰ নাম: জাহাঙ্গীৰ আলম ঘৰ নং : 1527 বয়স : 22 লিঙ্গ : পুৰুষ	GJF1312990 ফটো উপলব্ধ	143 নাম : আনিকা বশৰা পিতাৰ নাম: জাহান উদ্দিন বেপাৰী ঘৰ নং : 1527 বয়স : 21 লিঙ্গ : মহিলা	GJF2044733 ফটো উপলব্ধ	144 নাম : মকবুল হোসেন পিতাৰ নাম: মফিজ উদ্দিন আহমেদ ঘৰ নং : ১৫২৮ বয়স : 68 লিঙ্গ : পুৰুষ	GJF0006450 ফটো উপলব্ধ
145 নাম : জেলেকা বিবি স্বামীৰ নাম: মকবুল হোসেন ঘৰ নং : ১৫২৮ বয়স : 60 লিঙ্গ : মহিলা	GJF0006451 ফটো উপলব্ধ	146 নাম : জালাল উদ্দিন আহমেদ পিতাৰ নাম: মকবুল হোসেন ঘৰ নং : ১৫২৮ বয়স : 41 লিঙ্গ : পুৰুষ	GJF0006452 ফটো উপলব্ধ	147 নাম : দেলোৱাৰ হোসেন পিতাৰ নাম: মকবুল হোসেন ঘৰ নং : ১৫২৮ বয়স : 36 লিঙ্গ : পুৰুষ	GJF0006454 ফটো উপলব্ধ
148 নাম : আঞ্জমা বিবি স্বামীৰ নাম: দেলোৱাৰ হোসেন ঘৰ নং : ১৫২৮ বয়স : 35 লিঙ্গ : মহিলা	GJF1895245 ফটো উপলব্ধ	149 নাম : মমিনা বিবি স্বামীৰ নাম: জালাল উদ্দিন আহমেদ ঘৰ নং : ১৫২৮ বয়স : 27 লিঙ্গ : মহিলা	GJF0279554 ফটো উপলব্ধ	150 নাম : মোবাৰক হোসেন পিতাৰ নাম: মফিজ উদ্দিন আহমেদ ঘৰ নং : ১৫২৯ বয়স : 60 লিঙ্গ : পুৰুষ	GJF0006455 ফটো উপলব্ধ



151 নাম : বাহিনা বিবি স্বামীৰ নাম: মোবাৰক হোসেন ঘৰ নং : ১৫২৯ বয়স : 52 লিঙ্গ : মহিলা	GJF0006456 ফটো উপলব্ধ	152 নাম : বাহুল হোসেন পিতাৰ নাম: মোবাৰক হোসেন ঘৰ নং : ১৫২৯ বয়স : 33 লিঙ্গ : পুৰুষ	GJF0250860 ফটো উপলব্ধ	153 নাম : ৰোসনা বিবি স্বামীৰ নাম: বাহুল হোসেন ঘৰ নং : ১৫২৯ বয়স : 31 লিঙ্গ : মহিলা	GJF0250894 ফটো উপলব্ধ
154 নাম : ইনিকা বেগম স্বামীৰ নাম: বাহিবুল হক ঘৰ নং : 1529 বয়স : 25 লিঙ্গ : মহিলা	GJF0534180 ফটো উপলব্ধ	155 নাম : বাহিবুল হক পিতাৰ নাম: মোবাৰক হোসেন ঘৰ নং : 1529 বয়স : 25 লিঙ্গ : পুৰুষ	GJF0657890 ফটো উপলব্ধ	156 নাম : নূৰ মহম্মদ আলী পিতাৰ নাম: মকছেদ আলী ঘৰ নং : ১৫২৯ক বয়স : 25 লিঙ্গ : পুৰুষ	GJF0631309 ফটো উপলব্ধ
157 নাম : ৰৌশন আলী পিতাৰ নাম: মোবাৰক হোসেন ঘৰ নং : 1529 বয়স : 23 লিঙ্গ : পুৰুষ	PEI0122853 ফটো উপলব্ধ	158 নাম : ফিৰোজ আলী পিতাৰ নাম: মকছেদ আলী ঘৰ নং : 1529ক বয়স : 20 লিঙ্গ : পুৰুষ	PEI0071449 ফটো উপলব্ধ	159 নাম : আছিবন বেওয়া স্বামীৰ নাম: মহিজ উদ্দিন মিঞা ঘৰ নং : ১৫২৯ক বয়স : 55 লিঙ্গ : মহিলা	GJF0006458 ফটো উপলব্ধ
160 নাম : মকছেদ আলী পিতাৰ নাম: মহিবুদ্দিন সেখ ঘৰ নং : ১৫২৯ক বয়স : 55 লিঙ্গ : পুৰুষ	GJF0006457 ফটো উপলব্ধ	161 নাম : হালিমা বিবি স্বামীৰ নাম: মকছেদ আলী ঘৰ নং : ১৫২৯ক বয়স : 46 লিঙ্গ : মহিলা	GJF0006459 ফটো উপলব্ধ	162 নাম : সাহাজাহান মিঞা পিতাৰ নাম: সহৰ উল্যা মিঞা ঘৰ নং : ১৫৩০ বয়স : 60 লিঙ্গ : পুৰুষ	GJF0006460 ফটো উপলব্ধ
163 নাম : আবিদা পাৰবিন স্বামীৰ নাম: নূৰ আলম ঘৰ নং : 1530 বয়স : 27 লিঙ্গ : মহিলা	GJF0429134 ফটো উপলব্ধ	164 নাম : আব বক্কৰ মিঞা পিতাৰ নাম: সাহাজাহান মিঞা ঘৰ নং : ১৫৩০ বয়স : 26 লিঙ্গ : পুৰুষ	GJF0279224 ফটো উপলব্ধ	165 নাম : নূৰ আলম পিতাৰ নাম: সাহাজাহান মিঞা ঘৰ নং : ১৫৩০ বয়স : 25 লিঙ্গ : পুৰুষ	GJF0461210 ফটো উপলব্ধ
166 নাম : আয়জন বিবি স্বামীৰ নাম: আছানত জামাল ঘৰ নং : 1531 বয়স : 90 লিঙ্গ : মহিলা	GJF0006461 ফটো উপলব্ধ	167 নাম : নূৰ ইছলাম পিতাৰ নাম: আছানত জামাল ঘৰ নং : 1531 বয়স : 48 লিঙ্গ : পুৰুষ	GJF0006462 ফটো উপলব্ধ	168 নাম : ৰসিদা বিবি স্বামীৰ নাম: নূৰ ইছলাম ঘৰ নং : 1531 বয়স : 42 লিঙ্গ : মহিলা	GJF0006463 ফটো উপলব্ধ
169 নাম : মিনা খাতুন স্বামীৰ নাম: আব্দুল গণী ঘৰ নং : 1531 ক বয়স : 33 লিঙ্গ : মহিলা	GJF0515932 ফটো উপলব্ধ	170 নাম : আব্দুল গণী পিতাৰ নাম: ইনসান আলী ঘৰ নং : 1531 ক বয়স : 31 লিঙ্গ : পুৰুষ	GJF0301432 ফটো উপলব্ধ	171 নাম : ইয়াছিন আলী পিতাৰ নাম: আছানত জামাল ঘৰ নং : ১৫৩২ বয়স : 58 লিঙ্গ : পুৰুষ	GJF0006464 ফটো উপলব্ধ
172 নাম : ফাতেমা বিবি স্বামীৰ নাম: ইয়াছিন আলী ঘৰ নং : ১৫৩২ বয়স : 51 লিঙ্গ : মহিলা	GJF0006465 ফটো উপলব্ধ	173 নাম : আবসামা আলী পিতাৰ নাম: ইয়াছিন আলী ঘৰ নং : 1532 বয়স : 29 লিঙ্গ : পুৰুষ	GJF0205039 ফটো উপলব্ধ	174 নাম : মনিৰা বেগম স্বামীৰ নাম: আবসামা আলী ঘৰ নং : 1532 বয়স : 25 লিঙ্গ : মহিলা	PEI0040683 ফটো উপলব্ধ
175 নাম : আব সৈয়দ আলী পিতাৰ নাম: ইয়াছিন আলী ঘৰ নং : 1532 বয়স : 22 লিঙ্গ : পুৰুষ	PEI0110254 ফটো উপলব্ধ	176 নাম : আৰফান আলী পিতাৰ নাম: আছানত জামাল ঘৰ নং : ১৫৩৩ বয়স : 55 লিঙ্গ : পুৰুষ	GJF0006466 ফটো উপলব্ধ	177 নাম : সমস্ত বিবি স্বামীৰ নাম: আৰফান আলী ঘৰ নং : ১৫৩৩ বয়স : 46 লিঙ্গ : মহিলা	GJF0006467 ফটো উপলব্ধ
178 নাম : সফিকুল ইছলাম পিতাৰ নাম: আৰফান আলী ঘৰ নং : ১৫৩৩ বয়স : 29 লিঙ্গ : পুৰুষ	GJF0454520 ফটো উপলব্ধ	179 নাম : ৰফিকুল হক পিতাৰ নাম: আৰফান আলী ঘৰ নং : 1533 বয়স : 25 লিঙ্গ : পুৰুষ	GJF0539593 ফটো উপলব্ধ	180 নাম : মুছকান বেগম স্বামীৰ নাম: সফিকুল ইছলাম ঘৰ নং : 1533 বয়স : 19 লিঙ্গ : মহিলা	PEI0105866 ফটো উপলব্ধ



181 নাম : আব্দুল কালাম পিতাৰ নাম: ইয়াকুব আলী ঘৰ নং : ১৫৩৪ বয়স : 44 লিঙ্গ : পুৰুষ	GJF0006468 ফটো উপলব্ধ	182 নাম : মজিদা বিবি স্বামীৰ নাম: আব্দুল কালাম ঘৰ নং : ১৫৩৪ বয়স : 38 লিঙ্গ : মহিলা	GJF0006469 ফটো উপলব্ধ	183 নাম : ইনছান আলী পিতাৰ নাম: আছানত জামাল ঘৰ নং : ১৫৩৫ বয়স : 62 লিঙ্গ : পুৰুষ	GJF0006470 ফটো উপলব্ধ
184 নাম : আয়শা বিবি স্বামীৰ নাম: ইনছান আলী ঘৰ নং : ১৫৩৫ বয়স : 55 লিঙ্গ : মহিলা	GJF0006471 ফটো উপলব্ধ	185 নাম : মাজিদা খাতুন স্বামীৰ নাম: ছাইফুল হক ঘৰ নং : 1535 বয়স : 29 লিঙ্গ : মহিলা	GJF1116672 ফটো উপলব্ধ	186 নাম : ছাইফুল হক পিতাৰ নাম: ইনছান আলী ঘৰ নং : ১৫৩৫ বয়স : 27 লিঙ্গ : পুৰুষ	GJF0485888 ফটো উপলব্ধ
187 নাম : আজিজুল বহমান পিতাৰ নাম: ইয়ানৰ আলী ঘৰ নং : 1535 ক বয়স : 23 লিঙ্গ : পুৰুষ	GJF2102457 ফটো উপলব্ধ	188 নাম : আতিকুল হক পিতাৰ নাম: ইয়ানৰ হক ঘৰ নং : 1535 ক বয়স : 20 লিঙ্গ : পুৰুষ	PEI0120733 ফটো উপলব্ধ	189 নাম : নূৰ ছামাদ হক পিতাৰ নাম: আমিনুৰ আলী ঘৰ নং : 1535 খ বয়স : 21 লিঙ্গ : পুৰুষ	PEI0040188 ফটো উপলব্ধ
190 নাম : ইয়ানৰ আলী পিতাৰ নাম: আছানত জামাল ঘৰ নং : ১৫৩৫ক বয়স : 52 লিঙ্গ : পুৰুষ	GJF0006472 ফটো উপলব্ধ	191 নাম : আমিনুৰ আলী পিতাৰ নাম: আছানত জামাল ঘৰ নং : ১৫৩৫খ বয়স : 52 লিঙ্গ : পুৰুষ	GJF0006474 ফটো উপলব্ধ	192 নাম : নূৰীমা বিবি স্বামীৰ নাম: আমিনুৰ আলী ঘৰ নং : ১৫৩৫খ বয়স : 45 লিঙ্গ : মহিলা	GJF0006475 ফটো উপলব্ধ
193 নাম : আপছুমা বিবি স্বামীৰ নাম: ইয়ানৰ আলী ঘৰ নং : ১৫৩৫ক বয়স : 45 লিঙ্গ : মহিলা	GJF0006473 ফটো উপলব্ধ	194 নাম : মজিদা বিবি স্বামীৰ নাম: সুলতান মিঞা ঘৰ নং : ১৫৩৬ বয়স : 70 লিঙ্গ : মহিলা	GJF0006477 ফটো উপলব্ধ	195 নাম : মালেক উদ্দিন মিঞা পিতাৰ নাম: সুলতান মিঞা ঘৰ নং : ১৫৩৭ বয়স : 60 লিঙ্গ : পুৰুষ	GJF0006478 ফটো উপলব্ধ
196 নাম : হাসনা বিবি স্বামীৰ নাম: মালেক উদ্দিন মিঞা ঘৰ নং : ১৫৩৭ বয়স : 50 লিঙ্গ : মহিলা	GJF0006479 ফটো উপলব্ধ	197 নাম : হাবিজুল বহমান পিতাৰ নাম: মালেক উদ্দিন মিঞা ঘৰ নং : 1537 বয়স : 31 লিঙ্গ : পুৰুষ	GJF0205047 ফটো উপলব্ধ	198 নাম : মহিবুল হক পিতাৰ নাম: মালেক উদ্দিন মিঞা ঘৰ নং : 1537 বয়স : 28 লিঙ্গ : পুৰুষ	GJF0669697 ফটো উপলব্ধ
199 নাম : বেকসোনা বিবি স্বামীৰ নাম: হাবিজুল বহমান ঘৰ নং : 1537 বয়স : 28 লিঙ্গ : মহিলা	GJF0532648 ফটো উপলব্ধ	S2 200 নাম : মাফুজা খাতুন পিতাৰ নাম: মালেক উদ্দিন মিঞা ঘৰ নং : 1537 বয়স : 25 লিঙ্গ : মহিলা	GJF0541912 ফটো উপলব্ধ	201 নাম : জাহিদুল হক পিতাৰ নাম: মালেক উদ্দিন সেখ ঘৰ নং : 1537 বয়স : 20 লিঙ্গ : পুৰুষ	PEI0040097 ফটো উপলব্ধ
202 নাম : খলিল উদ্দিন মিঞা পিতাৰ নাম: সুলতান মিঞা ঘৰ নং : ১৫৩৮ বয়স : 58 লিঙ্গ : পুৰুষ	GJF0006480 ফটো উপলব্ধ	203 নাম : মমতা বিবি স্বামীৰ নাম: খলিল উদ্দিন মিঞা ঘৰ নং : ১৫৩৮ বয়স : 46 লিঙ্গ : মহিলা	GJF0006481 ফটো উপলব্ধ	204 নাম : মোজামিল হক পিতাৰ নাম: খলিল উদ্দিন মিঞা ঘৰ নং : ১৫৩৮ বয়স : 28 লিঙ্গ : পুৰুষ	GJF0279240 ফটো উপলব্ধ
205 নাম : বেজিনা খাতুন স্বামীৰ নাম: মোজামিল হক ঘৰ নং : 1538 বয়স : 25 লিঙ্গ : মহিলা	GJF0583757 ফটো উপলব্ধ	S 206 নাম : মলিনা খাতুন পিতাৰ নাম: খলিল উদ্দিন মিঞা ঘৰ নং : ১৫৩৮ বয়স : 23 লিঙ্গ : মহিলা	GJF0631465 ফটো উপলব্ধ	207 নাম : মোজাফৰ হক পিতাৰ নাম: খলিল উদ্দিন মিঞা ঘৰ নং : 1538 বয়স : 21 লিঙ্গ : পুৰুষ	GJF2044766 ফটো উপলব্ধ
208 নাম : আশিদা খাতুন স্বামীৰ নাম: মোজাফৰ হক ঘৰ নং : 1538 বয়স : 21 লিঙ্গ : মহিলা	PEI0109991 ফটো উপলব্ধ	209 নাম : হাছেন আলী পিতাৰ নাম: ছাহেদ আলী ঘৰ নং : ১৫৩৯ বয়স : 50 লিঙ্গ : পুৰুষ	GJF0006482 ফটো উপলব্ধ	210 নাম : মৰ্জিনা বিবি স্বামীৰ নাম: হাছেন আলী ঘৰ নং : ১৫৩৯ বয়স : 43 লিঙ্গ : মহিলা	GJF0006483 ফটো উপলব্ধ



211 নাম : মমিনৰ হক পিতাৰ নাম: হাছেন আলী ঘৰ নং : 1539 বয়স : 23 লিঙ্গ : পুৰুষ	GJF0568550 ফটো উপলব্ধ	212 নাম : সহৰউদ্দিন সেখ পিতাৰ নাম: মনিৰুদ্দিন জামাল ঘৰ নং : 1580 বয়স : 56 লিঙ্গ : পুৰুষ	GJF1036062 ফটো উপলব্ধ	D 213 নাম : আজিমা বিবি স্বামীৰ নাম: সহৰুদ্দিন সেখ ঘৰ নং : 1580 বয়স : 45 লিঙ্গ : মহিলা	GJF0006484 ফটো উপলব্ধ
S2 214 নাম : সাহিদা খাতুন পিতাৰ নাম: সহৰুদ্দিন সেখ ঘৰ নং : 1580 বয়স : 31 লিঙ্গ : মহিলা	GJF1895278 ফটো উপলব্ধ	215 নাম : ছবিজন বেওয়া স্বামীৰ নাম: মনিৰু জামাল ঘৰ নং : 1581 বয়স : 65 লিঙ্গ : মহিলা	GJF0006485 ফটো উপলব্ধ	216 নাম : মেহেৰন বিবি স্বামীৰ নাম: ছকুৰুদ্দিন সেখ ঘৰ নং : 1541 বয়স : 60 লিঙ্গ : মহিলা	GJF1036084 ফটো উপলব্ধ
217 নাম : বেহেনা বিবি স্বামীৰ নাম: ছানোয়াৰ হোসেন ঘৰ নং : 1541 বয়স : 28 লিঙ্গ : মহিলা	GJF0205518 ফটো উপলব্ধ	218 নাম : ছানোয়াৰ হোসেন পিতাৰ নাম: ছকুৰুদ্দিন সেখ ঘৰ নং : 1541 বয়স : 28 লিঙ্গ : পুৰুষ	GJF0205476 ফটো উপলব্ধ	219 নাম : ইনামুল হক পিতাৰ নাম: ছকুৰুদ্দিন সেখ ঘৰ নং : 1581 বয়স : 25 লিঙ্গ : পুৰুষ	GJF0457200 ফটো উপলব্ধ
220 নাম : বিনা খাতুন স্বামীৰ নাম: ইনামুল হক ঘৰ নং : 1541 বয়স : 24 লিঙ্গ : মহিলা	PEI0039255 ফটো উপলব্ধ	# 221 নাম : মনোয়াৰ হোসেন পিতাৰ নাম: ছকিৰউদ্দিন সেখ ঘৰ নং : 1582 বয়স : 35 লিঙ্গ : পুৰুষ	GJF0006486 ফটো উপলব্ধ	# 222 নাম : ফাতেমা বিবি স্বামীৰ নাম: মনোয়াৰ হোসেন ঘৰ নং : 1582 বয়স : 35 লিঙ্গ : মহিলা	GJF1895289 ফটো উপলব্ধ
223 নাম : মৰিয়ম বেওয়া স্বামীৰ নাম: আব্দুল কৰিম ঘৰ নং : 1583 বয়স : 45 লিঙ্গ : মহিলা	GJF0006487 ফটো উপলব্ধ	224 নাম : মজিবৰ হক পিতাৰ নাম: আব্দুল কৰিম ঘৰ নং : 1583 বয়স : 29 লিঙ্গ : পুৰুষ	GJF0279414 ফটো উপলব্ধ	S 225 নাম : ওছিবন খাতুন মাতৃৰ নাম: মৰিয়ম বেওয়া ঘৰ নং : 1583 বয়স : 25 লিঙ্গ : মহিলা	GJF0456913 ফটো উপলব্ধ
226 নাম : মমিনৰ হক পিতাৰ নাম: আব্দুল কৰিম ঘৰ নং : 1543 বয়স : 23 লিঙ্গ : পুৰুষ	PEI0115139 ফটো উপলব্ধ	227 নাম : হামুৰুদ্দিন মিঞা পিতাৰ নাম: অক্ষ মিঞা ঘৰ নং : 1588 বয়স : 68 লিঙ্গ : পুৰুষ	GJF0006488 ফটো উপলব্ধ	228 নাম : শ্যামলাই বিবি স্বামীৰ নাম: হামুৰুদ্দিন মিঞা ঘৰ নং : 1588 বয়স : 61 লিঙ্গ : মহিলা	GJF0006489 ফটো উপলব্ধ
229 নাম : এক্ৰামুল হক পিতাৰ নাম: হামুৰুদ্দিন মিঞা ঘৰ নং : 1588 বয়স : 39 লিঙ্গ : পুৰুষ	GJF0006490 ফটো উপলব্ধ	230 নাম : সৰিফুল হক পিতাৰ নাম: হামুৰুদ্দিন মিঞা ঘৰ নং : 1588 বয়স : 38 লিঙ্গ : পুৰুষ	GJF0006491 ফটো উপলব্ধ	231 নাম : সফিনা বিবি স্বামীৰ নাম: এক্ৰামুল হক ঘৰ নং : 1588 বয়স : 37 লিঙ্গ : মহিলা	GJF1895290 ফটো উপলব্ধ
232 নাম : সাহিদা খাতুন স্বামীৰ নাম: সৰিফুল হক ঘৰ নং : 1588 বয়স : 35 লিঙ্গ : মহিলা	GJF0006492 ফটো উপলব্ধ	233 নাম : মাছুমা পাৰবিন পিতাৰ নাম: এক্ৰামুল হক ঘৰ নং : 1544 বয়স : 20 লিঙ্গ : মহিলা	PEI0123190 ফটো উপলব্ধ	234 নাম : মহিবুদ্দিন মিঞা পিতাৰ নাম: অক্ষ সেখ ঘৰ নং : 1585 বয়স : 72 লিঙ্গ : পুৰুষ	GJF0006493 ফটো উপলব্ধ
235 নাম : জোবেদা বিবি স্বামীৰ নাম: মহিবুদ্দিন মিঞা ঘৰ নং : 1585 বয়স : 62 লিঙ্গ : মহিলা	GJF0006494 ফটো উপলব্ধ	236 নাম : জহৰুল হক পিতাৰ নাম: মহিবুদ্দিন মিঞা ঘৰ নং : 1585 বয়স : 44 লিঙ্গ : পুৰুষ	GJF0006495 ফটো উপলব্ধ	237 নাম : সানিদুল হক পিতাৰ নাম: মহিবুদ্দিন মিঞা ঘৰ নং : 1585 বয়স : 35 লিঙ্গ : পুৰুষ	GJF0006497 ফটো উপলব্ধ
238 নাম : ময়না বিবি স্বামীৰ নাম: সানিদুল হক ঘৰ নং : 1585 বয়স : 34 লিঙ্গ : মহিলা	GJF0006498 ফটো উপলব্ধ	239 নাম : তমিনা বিবি স্বামীৰ নাম: জহৰুল হক ঘৰ নং : 1585 বয়স : 33 লিঙ্গ : মহিলা	GJF1895314 ফটো উপলব্ধ	240 নাম : মহিবুল হক পিতাৰ নাম: মহিবুদ্দিন মিঞা ঘৰ নং : 1585 বয়স : 31 লিঙ্গ : পুৰুষ	GJF1895303 ফটো উপলব্ধ



241 নাম : লাইলি বিবি স্বামীৰ নাম : মহিবুল হক ঘৰ নং : 1585 বয়স : 26 লিঙ্গ : মহিলা	GJF0279422 ফটো উপলব্ধ	242 নাম : জাহিদুল হক পিতাৰ নাম : জাহিদুল হক ঘৰ নং : 1585 বয়স : 21 লিঙ্গ : পুৰুষ	GJF2103307 ফটো উপলব্ধ	243 নাম : নূৰ আলোম সেখ পিতাৰ নাম : নূৰাদ্দিন মিঞা ঘৰ নং : 1545 বয়স : 29 লিঙ্গ : পুৰুষ	GJF0205526 ফটো উপলব্ধ
244 নাম : আলোমগীৰ সেখ পিতাৰ নাম : নূৰ উদ্দিন সেখ ঘৰ নং : 1545 বয়স : 26 লিঙ্গ : পুৰুষ	GJF1313006 ফটো উপলব্ধ	245 নাম : মাম্পী খাতুন স্বামীৰ নাম : আলোমগীৰ সেখ ঘৰ নং : 1545 বয়স : 24 লিঙ্গ : মহিলা	PEI0060558 ফটো উপলব্ধ	246 নাম : মিছ আনোয়াৰা খাতুন স্বামীৰ নাম : নূৰ আলম সেখ ঘৰ নং : 1545 বয়স : 24 লিঙ্গ : মহিলা	GJF0545335 ফটো উপলব্ধ
247 নাম : নূৰাদ্দিন মিঞা পিতাৰ নাম : আক্ক সেখ ঘৰ নং : 1585 বয়স : 55 লিঙ্গ : পুৰুষ	GJF0006499 ফটো উপলব্ধ	248 নাম : ইছামতী বিবি স্বামীৰ নাম : নূৰাদ্দিন মিঞা ঘৰ নং : 1585 বয়স : 46 লিঙ্গ : মহিলা	GJF1036244 ফটো উপলব্ধ	249 নাম : হাছিমিন বিবি স্বামীৰ নাম : ছায়েদ আলী মিঞা ঘৰ নং : 1585 বয়স : 60 লিঙ্গ : মহিলা	GJF0006500 ফটো উপলব্ধ
250 নাম : হায়েদ আলী মিঞা পিতাৰ নাম : ছায়েদ আলী মিঞা ঘৰ নং : 1585 বয়স : 42 লিঙ্গ : পুৰুষ	GJF0006501 ফটো উপলব্ধ	251 নাম : মনোয়াৰা বিবি স্বামীৰ নাম : হাছিমিন বিবি ঘৰ নং : 1585 বয়স : 39 লিঙ্গ : মহিলা	GJF0006502 ফটো উপলব্ধ	252 নাম : জাহেদ আলী মিঞা পিতাৰ নাম : ছায়েদ আলী মিঞা ঘৰ নং : 1585 বয়স : 36 লিঙ্গ : পুৰুষ	GJF1036302 ফটো উপলব্ধ
253 নাম : মৰ্জিনা খাতুন স্বামীৰ নাম : জাহেদ আলী মিঞা ঘৰ নং : 1585 বয়স : 36 লিঙ্গ : মহিলা	GJF1036313 ফটো উপলব্ধ	254 নাম : সাহিনুৰ বহমান পিতাৰ নাম : ছায়েদ আলী মিঞা ঘৰ নং : 1585 বয়স : 34 লিঙ্গ : পুৰুষ	GJF1036299 ফটো উপলব্ধ	255 নাম : সাহানুৰ আলী পিতাৰ নাম : ছায়েদ আলী মিঞা ঘৰ নং : 1585 বয়স : 30 লিঙ্গ : পুৰুষ	GJF1895325 ফটো উপলব্ধ
256 নাম : মোসেদা বিবি স্বামীৰ নাম : সাহিনুৰ বহমান ঘৰ নং : 1585 বয়স : 28 লিঙ্গ : মহিলা	GJF0250910 ফটো উপলব্ধ	257 নাম : মৰমী খাতুন স্বামীৰ নাম : সাহানুৰ আলী ঘৰ নং : 1546 বয়স : 26 লিঙ্গ : মহিলা	GJF0577338 ফটো উপলব্ধ	258 নাম : আনাৰুল হক পিতাৰ নাম : হাছিমিন বিবি ঘৰ নং : 1546 বয়স : 23 লিঙ্গ : পুৰুষ	GJF0594226 ফটো উপলব্ধ
259 নাম : আমানুৰ বহমান পিতাৰ নাম : হাছিমিন বিবি ঘৰ নং : 1546 বয়স : 20 লিঙ্গ : পুৰুষ	PEI0105775 ফটো উপলব্ধ	260 নাম : বজলে বহমান পিতাৰ নাম : জাহিদ মিঞা ঘৰ নং : 1589 বয়স : 65 লিঙ্গ : পুৰুষ	GJF0006503 ফটো উপলব্ধ	261 নাম : হাছনা বিবি স্বামীৰ নাম : বজলে বহমান ঘৰ নং : 1589 বয়স : 58 লিঙ্গ : মহিলা	GJF0006504 ফটো উপলব্ধ
262 নাম : মেহেনা বিবি স্বামীৰ নাম : বজলে বহমান ঘৰ নং : 1589 বয়স : 55 লিঙ্গ : মহিলা	GJF0006505 ফটো উপলব্ধ	263 নাম : হাচেন আলী পিতাৰ নাম : বজলে বহমান ঘৰ নং : 1589 বয়স : 43 লিঙ্গ : পুৰুষ	GJF0006506 ফটো উপলব্ধ	264 নাম : ছাবিনা বিবি স্বামীৰ নাম : হাচেন আলী ঘৰ নং : 1589 বয়স : 37 লিঙ্গ : মহিলা	GJF0006507 ফটো উপলব্ধ
265 নাম : জোনমণি চুলতানা স্বামীৰ নাম : মিহিৰ বহমান ঘৰ নং : 1547 বয়স : 34 লিঙ্গ : মহিলা	GJF0205559 ফটো উপলব্ধ	266 নাম : মিহিৰ বহমান পিতাৰ নাম : বজলে বহমান ঘৰ নং : 1589 বয়স : 31 লিঙ্গ : পুৰুষ	GJF1895336 ফটো উপলব্ধ	267 নাম : সাহিল আলম পিতাৰ নাম : হাচেন আলী ঘৰ নং : 1547 বয়স : 20 লিঙ্গ : পুৰুষ	PEI0021279 ফটো উপলব্ধ
268 নাম : হবিবৰ বহমান পিতাৰ নাম : সফিউদ্দিন মিঞা ঘৰ নং : 1547 বয়স : 46 লিঙ্গ : পুৰুষ	PEI0104372 ফটো উপলব্ধ	269 নাম : মৰ্জিনা বিবি স্বামীৰ নাম : হবিবৰ বহমান ঘৰ নং : 1547 বয়স : 40 লিঙ্গ : মহিলা	PEI0105411 ফটো উপলব্ধ	270 নাম : নাৰ্শিমুল বহমান পিতাৰ নাম : হবিবৰ বহমান ঘৰ নং : 1547 বয়স : 20 লিঙ্গ : পুৰুষ	PEI0103168 ফটো উপলব্ধ



271 নাম : বাবুৰ আলী পিতাৰ নাম: আকবৰ আলী ঘৰ নং : ১৫৪৮ বয়স : 60 লিঙ্গ : পুৰুষ	GJF0006508 ফটো উপলব্ধ	272 নাম : মফিদুল হোসেন পিতাৰ নাম: বাবুৰ আলী ঘৰ নং : ১৫৪৮ বয়স : 39 লিঙ্গ : পুৰুষ	GJF0006510 ফটো উপলব্ধ	273 নাম : মজিদুল হোসেন পিতাৰ নাম: বাবুৰ আলী ঘৰ নং : ১৫৪৮ বয়স : 34 লিঙ্গ : পুৰুষ	GJF0006511 ফটো উপলব্ধ
274 নাম : আজলী বিবি স্বামীৰ নাম: মজিদুল হোসেন ঘৰ নং : ১৫৪৮ বয়স : 33 লিঙ্গ : মহিলা	GJF1044800 ফটো উপলব্ধ	275 নাম : মঞ্জু হোসেন পিতাৰ নাম: বাবুৰ আলী ঘৰ নং : ১৫৪৮ বয়স : 31 লিঙ্গ : পুৰুষ	GJF0006512 ফটো উপলব্ধ	276 নাম : আৰজুমান্দ ছিতাৰা আহুমেদ স্বামীৰ নাম: মঞ্জু হোসেন ঘৰ নং : ১৫৪৮ বয়স : 24 লিঙ্গ : মহিলা	PEI0054403 ফটো উপলব্ধ
277 নাম : আলেয়া বিবি স্বামীৰ নাম: ছফুৰ উদ্দিন ঘৰ নং : ১৫৫০ বয়স : 62 লিঙ্গ : মহিলা	GJF0006514 ফটো উপলব্ধ	278 নাম : হোসেন আলী পিতাৰ নাম: ছফুৰুদ্দিন আলী ঘৰ নং : ১৫৫০ বয়স : 34 লিঙ্গ : পুৰুষ	GJF0006515 ফটো উপলব্ধ	279 নাম : বিউটি বিবি স্বামীৰ নাম: হোসেন আলী ঘৰ নং : ১৫৫০ বয়স : 29 লিঙ্গ : মহিলা	GJF1959202 ফটো উপলব্ধ
280 নাম : বমজান আলী পিতাৰ নাম: কোনাচি মুঙ্গী ঘৰ নং : ১৫৫১ বয়স : 68 লিঙ্গ : পুৰুষ	GJF0006516 ফটো উপলব্ধ	281 নাম : আলেয়া বিবি স্বামীৰ নাম: বমজান আলী ঘৰ নং : ১৫৫১ বয়স : 62 লিঙ্গ : মহিলা	GJF0006517 ফটো উপলব্ধ	282 নাম : আলী হুছেইন পিতাৰ নাম: বমজান আলী ঘৰ নং : ১৫৫১ বয়স : 46 লিঙ্গ : পুৰুষ	GJF0006518 ফটো উপলব্ধ
283 নাম : জাকিৰ হোছেন পিতাৰ নাম: বমজান আলী ঘৰ নং : ১৫৫১ বয়স : 42 লিঙ্গ : পুৰুষ	GJF0006519 ফটো উপলব্ধ	284 নাম : জেলেখা বিবি স্বামীৰ নাম: আলী হোসেন ঘৰ নং : ১৫৫১ বয়স : 39 লিঙ্গ : মহিলা	GJF0006520 ফটো উপলব্ধ	285 নাম : তহমিনা বিবি স্বামীৰ নাম: জাকিৰ হুছেইন ঘৰ নং : ১৫৫১ বয়স : 33 লিঙ্গ : মহিলা	GJF0006521 ফটো উপলব্ধ
286 নাম : মোঃ জুলহাজ আলম পিতাৰ নাম: মোঃ আলী হুছেইন ঘৰ নং : 1551 বয়স : 23 লিঙ্গ : পুৰুষ	GJF0583021 ফটো উপলব্ধ	287 নাম : তোফাজ্জল হাছান পিতাৰ নাম: জাকিৰ হুছেইন ঘৰ নং : 1551 বয়স : 20 লিঙ্গ : পুৰুষ	PEI0039230 ফটো উপলব্ধ	288 নাম : ছপ্পৰ আলী পিতাৰ নাম: কোনাচি মুঙ্গী ঘৰ নং : ১৫৫২ বয়স : 75 লিঙ্গ : পুৰুষ	GJF0006522 ফটো উপলব্ধ
289 নাম : মহিৰন বিবি স্বামীৰ নাম: ছপ্পৰ আলী ঘৰ নং : ১৫৫২ বয়স : 65 লিঙ্গ : মহিলা	GJF0006523 ফটো উপলব্ধ	290 নাম : মইনুল হক পিতাৰ নাম: ছপ্পৰ আলী ঘৰ নং : ১৫৫২ বয়স : 48 লিঙ্গ : পুৰুষ	GJF0006524 ফটো উপলব্ধ	291 নাম : আইনুল হক পিতাৰ নাম: ছপ্পৰ আলী ঘৰ নং : ১৫৫২ বয়স : 46 লিঙ্গ : পুৰুষ	GJF0006525 ফটো উপলব্ধ
292 নাম : সেৰাজুল হক পিতাৰ নাম: ছপ্পৰ আলী ঘৰ নং : ১৫৫২ বয়স : 44 লিঙ্গ : পুৰুষ	GJF0006526 ফটো উপলব্ধ	293 নাম : বফিকুল হক পিতাৰ নাম: ছপ্পৰ আলী ঘৰ নং : ১৫৫২ বয়স : 44 লিঙ্গ : পুৰুষ	GJF0006527 ফটো উপলব্ধ	294 নাম : মৰ্জিনা বিবি স্বামীৰ নাম: মইনুল হক ঘৰ নং : ১৫৫২ বয়স : 42 লিঙ্গ : মহিলা	GJF0006528 ফটো উপলব্ধ
295 নাম : আলেয়া বিবি স্বামীৰ নাম: আইনুল হক ঘৰ নং : ১৫৫২ বয়স : 40 লিঙ্গ : মহিলা	GJF0006529 ফটো উপলব্ধ	296 নাম : জায়দা বিবি স্বামীৰ নাম: সেৰাজুল হক ঘৰ নং : ১৫৫২ বয়স : 38 লিঙ্গ : মহিলা	GJF0006530 ফটো উপলব্ধ	297 নাম : জোবেদা বিবি স্বামীৰ নাম: বফিকুল হক ঘৰ নং : ১৫৫২ বয়স : 38 লিঙ্গ : মহিলা	GJF0006531 ফটো উপলব্ধ
298 নাম : মজিনুৰ বহমান পিতাৰ নাম: মইনুল হক ঘৰ নং : ১৫৫২ বয়স : 30 লিঙ্গ : পুৰুষ	GJF1895347 ফটো উপলব্ধ	299 নাম : সেলিমা বিবি স্বামীৰ নাম: মজিনুৰ বহমান ঘৰ নং : ১৫৫২ বয়স : 26 লিঙ্গ : মহিলা	GJF0279281 ফটো উপলব্ধ	300 নাম : জাহাঙ্গীৰ আলম পিতাৰ নাম: বফিকুল হক ঘৰ নং : 1552 বয়স : 22 লিঙ্গ : পুৰুষ	GJF2102523 ফটো উপলব্ধ



301 নাম : জাহিদুল হক পিতাৰ নাম : সেৰাজুল হক ঘৰ নং : 1552 বয়স : 21 লিঙ্গ : পুৰুষ	GJF2102028 ফটো উপলব্ধ	302 নাম : বাহাজ উদ্দিন পিতাৰ নাম : হাফেজ উদ্দিন ঘৰ নং : 1553 বয়স : 68 লিঙ্গ : পুৰুষ	GJF0006532 ফটো উপলব্ধ	303 নাম : জেলেকা বিবি স্বামীৰ নাম : বাহাজ উদ্দিন ঘৰ নং : 1553 বয়স : 60 লিঙ্গ : মহিলা	GJF0006533 ফটো উপলব্ধ
304 নাম : আবু বক্কৰ ছিদ্দিক পিতাৰ নাম : বাহাজ উদ্দিন মিয়া ঘৰ নং : 1553 বয়স : 34 লিঙ্গ : পুৰুষ	GJF0006534 ফটো উপলব্ধ	# 305 নাম : আঞ্জমা বিবি স্বামীৰ নাম : আবু বক্কৰ ছিদ্দিক ঘৰ নং : 1553 বয়স : 32 লিঙ্গ : মহিলা	GJF1044515 ফটো উপলব্ধ	306 নাম : ফয়জান বেওৰা স্বামীৰ নাম : ছাবেদ আলী ঘৰ নং : 1554 বয়স : 73 লিঙ্গ : মহিলা	GJF1313014 ফটো উপলব্ধ
E 307 নাম : ফজলে বহমান পিতাৰ নাম : ছাবেদ আলী ঘৰ নং : 1558 বয়স : 56 লিঙ্গ : পুৰুষ	GJF0006536 ফটো উপলব্ধ	308 নাম : ৰোসনা বিবি স্বামীৰ নাম : ফজলে বহমান ঘৰ নং : 1558 বয়স : 48 লিঙ্গ : মহিলা	GJF0006537 ফটো উপলব্ধ	309 নাম : মোস্তফা আলী পিতাৰ নাম : ফজলে বহমান ঘৰ নং : 1558 বয়স : 31 লিঙ্গ : পুৰুষ	GJF1895358 ফটো উপলব্ধ
310 নাম : আব্দুল মোম্নাফ আলী পিতাৰ নাম : ফজলে বহমান ঘৰ নং : 1558 বয়স : 28 লিঙ্গ : পুৰুষ	GJF0250944 ফটো উপলব্ধ	311 নাম : ফাতেমা খাতুন স্বামীৰ নাম : মোস্তফা আলী ঘৰ নং : 1554 বয়স : 26 লিঙ্গ : মহিলা	GJF0564831 ফটো উপলব্ধ	312 নাম : বুস্পা পাৰভিন স্বামীৰ নাম : আব্দুল মোম্নাফ আলী ঘৰ নং : 1554 বয়স : 23 লিঙ্গ : মহিলা	GJF0570317 ফটো উপলব্ধ
313 নাম : জাহান উদ্দিন মিয়া পিতাৰ নাম : হোসেন আলী ঘৰ নং : 1555 বয়স : 65 লিঙ্গ : পুৰুষ	GJF0006539 ফটো উপলব্ধ	314 নাম : মমিনা বিবি স্বামীৰ নাম : জাহান উদ্দিন মিয়া ঘৰ নং : 1555 বয়স : 52 লিঙ্গ : মহিলা	GJF1036686 ফটো উপলব্ধ	315 নাম : এজাজুল হক পিতাৰ নাম : জাহান উদ্দিন মিয়া ঘৰ নং : 1555 বয়স : 35 লিঙ্গ : পুৰুষ	GJF0006540 ফটো উপলব্ধ
316 নাম : সেলিনা পাৰভিন বিবি স্বামীৰ নাম : এজাজুল হক ঘৰ নং : 1555 বয়স : 27 লিঙ্গ : মহিলা	GJF0368738 ফটো উপলব্ধ	# 317 নাম : নাসমিনা খাতুন পিতাৰ নাম : জাহান উদ্দিন মিয়া ঘৰ নং : 1555 বয়স : 20 লিঙ্গ : মহিলা	PEI0040121 ফটো উপলব্ধ	318 নাম : হাসনবান বিবি স্বামীৰ নাম : জোনাব আলী ঘৰ নং : 1555 বয়স : 67 লিঙ্গ : মহিলা	GJF0006541 ফটো উপলব্ধ
E 319 নাম : আব্দুল জলিল পিতাৰ নাম : কেৰামত আলী ঘৰ নং : 1556 বয়স : 65 লিঙ্গ : পুৰুষ	GJF0006543 ফটো উপলব্ধ	320 নাম : আলীজান বিবি স্বামীৰ নাম : আব্দুল জলিল মিয়া ঘৰ নং : 1556 বয়স : 60 লিঙ্গ : মহিলা	GJF0006544 ফটো উপলব্ধ	321 নাম : আলী হোসেন পিতাৰ নাম : আব্দুল জলিল মিয়া ঘৰ নং : 1556 বয়স : 45 লিঙ্গ : পুৰুষ	GJF0006545 ফটো উপলব্ধ
322 নাম : আজিত মিয়া পিতাৰ নাম : আব্দুল জলিল মিয়া ঘৰ নং : 1556 বয়স : 43 লিঙ্গ : পুৰুষ	GJF0006546 ফটো উপলব্ধ	323 নাম : জামিনা বিবি স্বামীৰ নাম : আলী হোসেন ঘৰ নং : 1556 বয়স : 39 লিঙ্গ : মহিলা	GJF0006547 ফটো উপলব্ধ	324 নাম : আবুল হোসেন পিতাৰ নাম : আব্দুল জলিল মিয়া ঘৰ নং : 1556 বয়স : 34 লিঙ্গ : পুৰুষ	GJF1895369 ফটো উপলব্ধ
325 নাম : আঞ্জমা বিবি স্বামীৰ নাম : আবুল হোসেন ঘৰ নং : 1556 বয়স : 33 লিঙ্গ : মহিলা	GJF0206458 ফটো উপলব্ধ	326 নাম : মৰ্জিনা বিবি স্বামীৰ নাম : আজিত মিয়া ঘৰ নং : 1556 বয়স : 32 লিঙ্গ : মহিলা	GJF1044548 ফটো উপলব্ধ	327 নাম : আনোয়াৰ হোসেন পিতাৰ নাম : আব্দুল জলিল মিয়া ঘৰ নং : 1556 বয়স : 32 লিঙ্গ : পুৰুষ	GJF1313022 ফটো উপলব্ধ
328 নাম : বাসিদুল হুছেইন পিতাৰ নাম : আব্দুল জলিল মিয়া ঘৰ নং : 1556 বয়স : 31 লিঙ্গ : পুৰুষ	GJF1895370 ফটো উপলব্ধ	329 নাম : পৰিনা খাতুন স্বামীৰ নাম : আনোয়াৰ হোসেন ঘৰ নং : 1556 বয়স : 30 লিঙ্গ : মহিলা	GJF0279190 ফটো উপলব্ধ	330 নাম : নৰ মহম্মদ মিয়া পিতাৰ নাম : আব্দুল কালাম ঘৰ নং : 1556 বয়স : 21 লিঙ্গ : পুৰুষ	PEI0040170 ফটো উপলব্ধ



331 নাম : আজিমা বিবি স্বামীৰ নাম: আম্বৰ হুছেইন ঘৰ নং : ১৫৫৭ক বয়স : 41 লিঙ্গ : মহিলা	GJF0006549 ফটো উপলব্ধ	332 নাম : আম্বৰ হুছেইন পিতাৰ নাম: আব্দুল জলিল মিঞা ঘৰ নং : ১৫৫৭ক বয়স : 40 লিঙ্গ : পুৰুষ	GJF0006548 ফটো উপলব্ধ	333 নাম : আইসুদ্দিন সেখ পিতাৰ নাম: পুস্তি সেখ ঘৰ নং : ১৫৫৮ বয়স : 60 লিঙ্গ : পুৰুষ	GJF0006550 ফটো উপলব্ধ
334 নাম : ছফিয়া বিবি স্বামীৰ নাম: আইসুদ্দিন সেখ ঘৰ নং : ১৫৫৮ বয়স : 52 লিঙ্গ : মহিলা	GJF0006551 ফটো উপলব্ধ	335 নাম : মহুয়া খাতুন পিতাৰ নাম: মইনুল হক ঘৰ নং : ১৫৫৮ ক বয়স : 26 লিঙ্গ : মহিলা	GJF0279273 ফটো উপলব্ধ	336 নাম : ছেলিমা খাতুন স্বামীৰ নাম: নূৰ ইছলাম ঘৰ নং : 1558 বয়স : 20 লিঙ্গ : মহিলা	PEI0107029 ফটো উপলব্ধ
337 নাম : নূৰ মহম্মদ পিতাৰ নাম: মইনুল হক ঘৰ নং : 1558ক বয়স : 22 লিঙ্গ : পুৰুষ	GJF1313030 ফটো উপলব্ধ	338 নাম : নূৰ ইছলাম পিতাৰ নাম: মইনুল হক ঘৰ নং : 1558 ক বয়স : 24 লিঙ্গ : পুৰুষ	GJF0568600 ফটো উপলব্ধ	339 নাম : মইনুল হক পিতাৰ নাম: মংল সেখ ঘৰ নং : ১৫৫৮ক বয়স : 55 লিঙ্গ : পুৰুষ	GJF0006552 ফটো উপলব্ধ
340 নাম : নূৰভানু বিবি স্বামীৰ নাম: মইনুল হক ঘৰ নং : ১৫৫৮ক বয়স : 45 লিঙ্গ : মহিলা	GJF0006553 ফটো উপলব্ধ	341 নাম : আব্দুল আজিজ সেখ পিতাৰ নাম: খাইজাল সেখ ঘৰ নং : ১৫৬০ বয়স : 44 লিঙ্গ : পুৰুষ	GJF0006556 ফটো উপলব্ধ	342 নাম : আমিনা বিবি স্বামীৰ নাম: আব্দুল আজিজ সেখ ঘৰ নং : ১৫৬০ বয়স : 40 লিঙ্গ : মহিলা	GJF0006557 ফটো উপলব্ধ
343 নাম : ছাবিনা খাতুন সৰকাৰ স্বামীৰ নাম: আব্দুল হানিফ মিঞা ঘৰ নং : 1560 বয়স : 28 লিঙ্গ : মহিলা	GJF0206946 ফটো উপলব্ধ	344 নাম : আবুল হোসেন মিঞা পিতাৰ নাম: আজিজুল হক ঘৰ নং : ১৫৬০ ক বয়স : 26 লিঙ্গ : পুৰুষ	GJF0279182 ফটো উপলব্ধ	345 নাম : নূৰ আলম পিতাৰ নাম: আব্দুল আজিজ সেখ ঘৰ নং : 1560 বয়স : 22 লিঙ্গ : পুৰুষ	PEI0102517 ফটো উপলব্ধ
346 নাম : নূৰ ইছলাম পিতাৰ নাম: আব্দুল আজিজ সেখ ঘৰ নং : 1560 বয়স : 20 লিঙ্গ : পুৰুষ	PEI0102913 ফটো উপলব্ধ	347 নাম : খাইৰুল হক পিতাৰ নাম: আবুবক্কৰ ছিদ্দিক ঘৰ নং : 1560 খ বয়স : 21 লিঙ্গ : পুৰুষ	PEI0005827 ফটো উপলব্ধ	348 নাম : শিউলি ইয়াচমিন স্বামীৰ নাম: আবুল হোসেন মিঞা ঘৰ নং : 1560 ক বয়স : 21 লিঙ্গ : মহিলা	PEI0011445 ফটো উপলব্ধ
349 নাম : আব্দুল হাকিম মিঞা পিতাৰ নাম: আজিজুল হক ঘৰ নং : 1560ক বয়স : 28 লিঙ্গ : পুৰুষ	GJF0206938 ফটো উপলব্ধ	350 নাম : আকলিমা পাৰবিন স্বামীৰ নাম: খাইৰুল হক ঘৰ নং : 1560 খ বয়স : 19 লিঙ্গ : মহিলা	PEI0100073 ফটো উপলব্ধ	351 নাম : আজিজুল হক পিতাৰ নাম: খাইজাল সেখ ঘৰ নং : ১৫৬০ক বয়স : 50 লিঙ্গ : পুৰুষ	GJF0006558 ফটো উপলব্ধ
352 নাম : আবুবক্কৰ ছিদ্দিক পিতাৰ নাম: খাইজাল সেখ ঘৰ নং : ১৫৬০খ বয়স : 47 লিঙ্গ : পুৰুষ	GJF0006560 ফটো উপলব্ধ	353 নাম : হামিদা বিবি স্বামীৰ নাম: আজিজুল হক ঘৰ নং : ১৫৬০ক বয়স : 45 লিঙ্গ : মহিলা	GJF0006559 ফটো উপলব্ধ	D 354 নাম : জামিনা বিবি স্বামীৰ নাম: আবুবক্কৰ ছিদ্দিক ঘৰ নং : ১৫৬০খ বয়স : 43 লিঙ্গ : মহিলা	GJF0006561 ফটো উপলব্ধ
355 নাম : আব্দুল হানিফ মিঞা পিতাৰ নাম: আজিজুল হক ঘৰ নং : ১৫৬০ক বয়স : 31 লিঙ্গ : পুৰুষ	GJF1895381 ফটো উপলব্ধ	356 নাম : মফিদুল ইছলাম পিতাৰ নাম: পিয়াৰ উদ্দিন ব্যাপাৰী ঘৰ নং : ১৫৬১ বয়স : 56 লিঙ্গ : পুৰুষ	GJF0006562 ফটো উপলব্ধ	357 নাম : হালিমা বিবি স্বামীৰ নাম: মফিদুল ইছলাম ঘৰ নং : ১৫৬১ বয়স : 44 লিঙ্গ : মহিলা	GJF0006563 ফটো উপলব্ধ
358 নাম : হাৰিজ ইছলাম পিতাৰ নাম: মফিদুল ইছলাম ঘৰ নং : 1561 বয়স : 24 লিঙ্গ : পুৰুষ	PEI0051540 ফটো উপলব্ধ	359 নাম : মাছুদা খাতুন পিতাৰ নাম: মফিদুল ইছলাম ঘৰ নং : ১৫৬১ বয়স : 20 লিঙ্গ : মহিলা	PEI0101162 ফটো উপলব্ধ	360 নাম : মিনাৰা বেগম স্বামীৰ নাম: মহম্মদ আলী ঘৰ নং : ১৫৬১ক বয়স : 39 লিঙ্গ : মহিলা	GJF0006564 ফটো উপলব্ধ



361 নাম : জোছনাৰা বেগম স্বামীৰ নাম : মইনুৰ হক ঘৰ নং : 1561ক বয়স : 42 লিঙ্গ : মহিলা	DBG1978092 ফটো উপলব্ধ	362 নাম : বেহেনা খাতুন স্বামীৰ নাম : মজিবুল ব্যাপাৰী ঘৰ নং : 1561ক বয়স : 36 লিঙ্গ : মহিলা	GJF0206979 ফটো উপলব্ধ	363 নাম : আব জনাইদউল হক পিতাৰ নাম : মোকছেদুল হক ঘৰ নং : 1561 ক বয়স : 23 লিঙ্গ : পুৰুষ	PEI0053363 ফটো উপলব্ধ
364 নাম : মোকছেদুল হক পিতাৰ নাম : পিয়াৰ উদ্দিন বেপাৰী ঘৰ নং : 1561ক বয়স : 52 লিঙ্গ : পুৰুষ	GJF0006566 ফটো উপলব্ধ	365 নাম : মহম্মদ আলী পিতাৰ নাম : পিয়াৰউদ্দিন বেপাৰী ঘৰ নং : 1561ক বয়স : 49 লিঙ্গ : পুৰুষ	GJF1036960 ফটো উপলব্ধ	366 নাম : মইনুৰ হক পিতাৰ নাম : পিয়াৰ উদ্দিন ব্যাপাৰী ঘৰ নং : 1561ক বয়স : 48 লিঙ্গ : পুৰুষ	GJF0006567 ফটো উপলব্ধ
367 নাম : মজিবুল ব্যাপাৰী পিতাৰ নাম : পিয়াৰ উদ্দিন ব্যাপাৰী ঘৰ নং : 1561ক বয়স : 44 লিঙ্গ : পুৰুষ	GJF0006568 ফটো উপলব্ধ	368 নাম : জাহ্নুমা বেগম স্বামীৰ নাম : মোকছেদুল হক ঘৰ নং : 1561ক বয়স : 43 লিঙ্গ : মহিলা	GJF0006569 ফটো উপলব্ধ	369 নাম : ছাত্তাৰ উদ্দিন ব্যাপাৰী পিতাৰ নাম : পিয়াৰ উদ্দিন ব্যাপাৰী ঘৰ নং : 1561ক বয়স : 43 লিঙ্গ : পুৰুষ	GJF0006570 ফটো উপলব্ধ
370 নাম : ছামছুল হক পিতাৰ নাম : নেকমামুদ সেখ ঘৰ নং : 1562 বয়স : 55 লিঙ্গ : পুৰুষ	GJF0006571 ফটো উপলব্ধ	371 নাম : জেলেখা বিবি স্বামীৰ নাম : ছামছুল হক ঘৰ নং : 1562 বয়স : 48 লিঙ্গ : মহিলা	GJF0006572 ফটো উপলব্ধ	E 372 নাম : জোবেদা বেগম স্বামীৰ নাম : আঃ হামিদ ঘৰ নং : 1563 বয়স : 80 লিঙ্গ : মহিলা	GJF0006573 ফটো উপলব্ধ
373 নাম : মজিবৰ বহমান পিতাৰ নাম : আঃ হামিদ ঘৰ নং : 1563 বয়স : 47 লিঙ্গ : পুৰুষ	GJF0006574 ফটো উপলব্ধ	374 নাম : বোসনা বিবি স্বামীৰ নাম : মজিবৰ বহমান ঘৰ নং : 1563 বয়স : 40 লিঙ্গ : মহিলা	GJF0006575 ফটো উপলব্ধ	375 নাম : বাজিবুল বহমান পিতাৰ নাম : মজিবৰ বহমান ঘৰ নং : 1563 বয়স : 24 লিঙ্গ : পুৰুষ	GJF0581835 ফটো উপলব্ধ
376 নাম : মাহমুদা খাতুন পিতাৰ নাম : মজিবৰ বহমান ঘৰ নং : 1563 বয়স : 21 লিঙ্গ : মহিলা	GJF2102283 ফটো উপলব্ধ	377 নাম : ফজিবন বিবি স্বামীৰ নাম : আঃ গফুৰ মিয়া ঘৰ নং : 1568 বয়স : 70 লিঙ্গ : মহিলা	GJF0006577 ফটো উপলব্ধ	378 নাম : অখিত আলী মিয়া পিতাৰ নাম : আব্দুল গফুৰ মিয়া ঘৰ নং : 1568 বয়স : 51 লিঙ্গ : পুৰুষ	GJF0006578 ফটো উপলব্ধ
379 নাম : আমিনুৰ মিয়া পিতাৰ নাম : আঃ গফুৰ মিয়া ঘৰ নং : 1568 বয়স : 44 লিঙ্গ : পুৰুষ	GJF0006580 ফটো উপলব্ধ	380 নাম : আছিয়া বিবি স্বামীৰ নাম : আমিনুৰ মিয়া ঘৰ নং : 1568 বয়স : 36 লিঙ্গ : মহিলা	GJF1895416 ফটো উপলব্ধ	381 নাম : ইয়াজুল হক পিতাৰ নাম : আবুল হোসেন ঘৰ নং : 1565 বয়স : 24 লিঙ্গ : পুৰুষ	GJF1116714 ফটো উপলব্ধ
382 নাম : বেজাক আলী পিতাৰ নাম : আবুল হোসেন ঘৰ নং : 1565 বয়স : 21 লিঙ্গ : পুৰুষ	PEI0034819 ফটো উপলব্ধ	383 নাম : আবুল হোসেন পিতাৰ নাম : চান্দ উল্যাসেখ ঘৰ নং : 1565ক বয়স : 55 লিঙ্গ : পুৰুষ	GJF0006583 ফটো উপলব্ধ	R 384 নাম : বেজিনা বিবি স্বামীৰ নাম : আবুল হোসেন ঘৰ নং : 1565ক বয়স : 45 লিঙ্গ : মহিলা	GJF0006584 ফটো উপলব্ধ
385 নাম : অকলুদ্দিন সেখ পিতাৰ নাম : ছৰত আলী ঘৰ নং : 1566 বয়স : 66 লিঙ্গ : পুৰুষ	GJF0006542 ফটো উপলব্ধ	386 নাম : অশ্বিনী বিবি স্বামীৰ নাম : অকলুদ্দিন সেখ ঘৰ নং : 1566 বয়স : 59 লিঙ্গ : মহিলা	GJF0006585 ফটো উপলব্ধ	387 নাম : আছকাৰ আলী পিতাৰ নাম : অকলুদ্দিন সেখ ঘৰ নং : 1566 বয়স : 44 লিঙ্গ : পুৰুষ	GJF0006586 ফটো উপলব্ধ
388 নাম : আমজাদ আলী পিতাৰ নাম : অকলুদ্দিন সেখ ঘৰ নং : 1566 বয়স : 41 লিঙ্গ : পুৰুষ	GJF0006587 ফটো উপলব্ধ	389 নাম : বিংকু বিবি স্বামীৰ নাম : আছকাৰ আলী ঘৰ নং : 1566 বয়স : 40 লিঙ্গ : মহিলা	GJF0006588 ফটো উপলব্ধ	390 নাম : হামিদা বিবি স্বামীৰ নাম : আমজাদ আলী ঘৰ নং : 1566 বয়স : 39 লিঙ্গ : মহিলা	GJF0006589 ফটো উপলব্ধ



391 নাম : ছফৰ উদ্দিন পিতাৰ নাম: ছুৰত আলী ঘৰ নং : ১৫৬৭ বয়স : 62 লিঙ্গ : পুৰুষ	GJF0006591 ফটো উপলব্ধ	392 নাম : নাজিমা বিবি স্বামীৰ নাম: ছফৰ উদ্দিন ঘৰ নং : ১৫৬৭ বয়স : 50 লিঙ্গ : মহিলা	GJF0006592 ফটো উপলব্ধ	393 নাম : বজিকুল ইছলাম পিতাৰ নাম: সফৰ উদ্দিন ঘৰ নং : 1567 বয়স : 29 লিঙ্গ : পুৰুষ	GJF0206995 ফটো উপলব্ধ
394 নাম : ছামছুন নাহাৰ স্বামীৰ নাম: বাজিকুল ইছলাম ঘৰ নং : ১৫৬৭ বয়স : 27 লিঙ্গ : মহিলা	GJF0279521 ফটো উপলব্ধ	S 395 নাম : মুন্নি খাতুন পিতাৰ নাম: ছফৰ উদ্দিন ঘৰ নং : 1567 বয়স : 27 লিঙ্গ : মহিলা	GJF2044782 ফটো উপলব্ধ	396 নাম : নাজিমুল হক পিতাৰ নাম: ছফৰ উদ্দিন ঘৰ নং : 1567 বয়স : 24 লিঙ্গ : পুৰুষ	GJF2044790 ফটো উপলব্ধ
397 নাম : বহিমা বেওয়া স্বামীৰ নাম: ছুৰত আলী ঘৰ নং : ১৫৬৭ক বয়স : 90 লিঙ্গ : মহিলা	GJF0006593 ফটো উপলব্ধ	398 নাম : আলী হোসেন পিতাৰ নাম: খ্যৰুদ্দিন সেখ ঘৰ নং : ১৫৬৭ক বয়স : 40 লিঙ্গ : পুৰুষ	GJF0006594 ফটো উপলব্ধ	399 নাম : লাভলি খাতুন স্বামীৰ নাম: আলী হোসেন ঘৰ নং : ১৫৬৭খ বয়স : 33 লিঙ্গ : মহিলা	GJF0006595 ফটো উপলব্ধ
400 নাম : অজদ্দিন সেখ পিতাৰ নাম: সৌৰং শেখ ঘৰ নং : ১৫৬৮ বয়স : 60 লিঙ্গ : পুৰুষ	GJF0006596 ফটো উপলব্ধ	401 নাম : খচিৰন বিবি স্বামীৰ নাম: অজদ্দিন সেখ ঘৰ নং : ১৫৬৮ বয়স : 45 লিঙ্গ : মহিলা	GJF0006597 ফটো উপলব্ধ	402 নাম : মজিদুল হক পিতাৰ নাম: অজদ্দিন সেখ ঘৰ নং : ১৫৬৮ বয়স : 28 লিঙ্গ : পুৰুষ	GJF0486035 ফটো উপলব্ধ
403 নাম : মাহুমা বেগম স্বামীৰ নাম: মজিদুল হক ঘৰ নং : 1568 বয়স : 21 লিঙ্গ : মহিলা	PEI0018911 ফটো উপলব্ধ	404 নাম : আছৰুদ্দিন সেখ পিতাৰ নাম: হেদা সেখ ঘৰ নং : ১৫৬৯ বয়স : 80 লিঙ্গ : পুৰুষ	GJF0006598 ফটো উপলব্ধ	405 নাম : জমিৰন বিবি স্বামীৰ নাম: আছৰুদ্দিন সেখ ঘৰ নং : ১৫৬৯ বয়স : 68 লিঙ্গ : মহিলা	GJF0006599 ফটো উপলব্ধ
406 নাম : জমিৰ আলী পিতাৰ নাম: আছৰুদ্দিন সেখ ঘৰ নং : ১৫৬৯ বয়স : 50 লিঙ্গ : পুৰুষ	GJF0006600 ফটো উপলব্ধ	407 নাম : তছলিমা বিবি স্বামীৰ নাম: জমিৰ আলী ঘৰ নং : ১৫৬৯ বয়স : 48 লিঙ্গ : মহিলা	GJF0006601 ফটো উপলব্ধ	408 নাম : টিপু চুলতান পিতাৰ নাম: জমিৰ আলী ঘৰ নং : 1569 বয়স : 31 লিঙ্গ : পুৰুষ	GJF1044822 ফটো উপলব্ধ
S 409 নাম : সহানাছ খাতুন স্বামীৰ নাম: টিপু চুলতান ঘৰ নং : 1569 বয়স : 24 লিঙ্গ : মহিলা	GJF0568394 ফটো উপলব্ধ	S 410 নাম : জেনিমা পাৰভিম পিতাৰ নাম: জমিৰ আলী ঘৰ নং : 1569 বয়স : 23 লিঙ্গ : মহিলা	GJF1313048 ফটো উপলব্ধ	411 নাম : দিলৰবা আহমেদ পিতাৰ নাম: ছমিৰ উদ্দিন আহমেদ ঘৰ নং : 1569 ক বয়স : 23 লিঙ্গ : পুৰুষ	GJF0559781 ফটো উপলব্ধ
412 নাম : ছমিৰ উদ্দিন আহমেদ পিতাৰ নাম: আছৰুদ্দিন সেখ ঘৰ নং : ১৫৬৯ক বয়স : 47 লিঙ্গ : পুৰুষ	GJF0006602 ফটো উপলব্ধ	D 413 নাম : কহিনৰ বিবি স্বামীৰ নাম: ছমিৰ আলী মিঞা ঘৰ নং : ১৫৬৯ক বয়স : 43 লিঙ্গ : মহিলা	GJF0006603 ফটো উপলব্ধ	414 নাম : বহিমা বিবি স্বামীৰ নাম: খ যবৰ আলী ঘৰ নং : ১৫৭০ বয়স : 56 লিঙ্গ : মহিলা	GJF0006605 ফটো উপলব্ধ
415 নাম : ছফিকুল হক পিতাৰ নাম: খ যবৰ আলী ঘৰ নং : ১৫৭০ বয়স : 43 লিঙ্গ : পুৰুষ	GJF0006607 ফটো উপলব্ধ	416 নাম : জামিলা বেওয়া স্বামীৰ নাম: খচৰুদ্দিন সেখ ঘৰ নং : ১৫৭১ বয়স : 65 লিঙ্গ : মহিলা	GJF0006608 ফটো উপলব্ধ	417 নাম : জাহান উদ্দিন মিঞা পিতাৰ নাম: খচৰুদ্দিন সেখ ঘৰ নং : ১৫৭১ বয়স : 42 লিঙ্গ : পুৰুষ	GJF0006609 ফটো উপলব্ধ
418 নাম : তছিৰন খাতুন মাতৃৰ নাম: জামিলা বেওয়া ঘৰ নং : ১৫৭১ বয়স : 37 লিঙ্গ : মহিলা	GJF0006610 ফটো উপলব্ধ	419 নাম : বুবেল হক মাতৃৰ নাম: তছিৰন খাতুন ঘৰ নং : 1571 বয়স : 19 লিঙ্গ : পুৰুষ	PEI0127027 ফটো উপলব্ধ	420 নাম : সহৰ ভানু বিবি স্বামীৰ নাম: আহিদ্দিন সেখ ঘৰ নং : ১৫৭২ বয়স : 70 লিঙ্গ : মহিলা	GJF0006611 ফটো উপলব্ধ



421 নাম : মজিনুৰ ৰহমান মাতৃৰ নাম: সহৰভান বেওয়া ঘৰ নং : ১৫৭২ বয়স : 34 লিঙ্গ : পুৰুষ	GJF0006612 ফটো উপলব্ধ	422 নাম : ছকিনা বিবি স্বামীৰ নাম: মজিনুৰ ৰহমান ঘৰ নং : ১৫৭২ বয়স : 33 লিঙ্গ : মহিলা	GJF1895176 ফটো উপলব্ধ	423 নাম : শফিউদ্দিন শেখ পিতাৰ নাম: মনছেৰ আলী ঘৰ নং : ১৫৭৩ বয়স : 55 লিঙ্গ : পুৰুষ	GJF0006613 ফটো উপলব্ধ
424 নাম : ৰহিমা বিবি স্বামীৰ নাম: সফিউদ্দিন সেখ ঘৰ নং : ১৫৭৩ বয়স : 44 লিঙ্গ : মহিলা	GJF0250951 ফটো উপলব্ধ	425 নাম : ৰশিদুল হক পিতাৰ নাম: সফিউদ্দিন সেখ ঘৰ নং : ১৫৭৩ বয়স : 30 লিঙ্গ : পুৰুষ	GJF0250993 ফটো উপলব্ধ	426 নাম : ৰাজিকুল ইছলাম পিতাৰ নাম: সফিউদ্দিন সেখ ঘৰ নং : 1573 বয়স : 30 লিঙ্গ : পুৰুষ	GJF0207589 ফটো উপলব্ধ
427 নাম : দিলভান খাতুন স্বামীৰ নাম: ৰাজিকুল ইছলাম ঘৰ নং : 1573 বয়স : 30 লিঙ্গ : মহিলা	GJF0539833 ফটো উপলব্ধ	428 নাম : আব্দুল ৰহিম পিতাৰ নাম: সফিউদ্দিন সেখ ঘৰ নং : 1573 বয়স : 25 লিঙ্গ : পুৰুষ	GJF0539460 ফটো উপলব্ধ	429 নাম : খুৰসিদ চুলতানা আলম স্বামীৰ নাম: জাহাঙ্গীৰ আলম ঘৰ নং : ১৫৭৫ বয়স : 60 লিঙ্গ : মহিলা	GJF0006618 ফটো উপলব্ধ
S 430 নাম : নীলফা চুলতানা আলম পিতাৰ নাম: জাহাঙ্গীৰ আলম ঘৰ নং : ১৫৭৫ বয়স : 42 লিঙ্গ : মহিলা	GJF0006620 ফটো উপলব্ধ	431 নাম : বুবেল আলম পিতাৰ নাম: জাহাঙ্গীৰ আলম ঘৰ নং : ১৫৭৫ বয়স : 39 লিঙ্গ : পুৰুষ	GJF0006619 ফটো উপলব্ধ	432 নাম : ৰাফছানজানী আলম পিতাৰ নাম: জাহিদ আলম ঘৰ নং : 1575 ক বয়স : 25 লিঙ্গ : পুৰুষ	GJF0541136 ফটো উপলব্ধ
433 নাম : জাহিদ আলম পিতাৰ নাম: ইদাল ছোবান ব্যাপাৰী ঘৰ নং : ১৫৭৫ক বয়স : 62 লিঙ্গ : পুৰুষ	GJF0006621 ফটো উপলব্ধ	434 নাম : লাৰলি আলম স্বামীৰ নাম: জাহিদ আলম ঘৰ নং : ১৫৭৫ক বয়স : 50 লিঙ্গ : মহিলা	GJF0006622 ফটো উপলব্ধ	435 নাম : জমিৰ আলম পিতাৰ নাম: ইদাল ছোবান ব্যাপাৰী ঘৰ নং : ১৫৭৬ বয়স : 67 লিঙ্গ : পুৰুষ	GJF0006623 ফটো উপলব্ধ
436 নাম : এমামুল আলম পিতাৰ নাম: ইদাল ছোবাহান ঘৰ নং : ১৫৭৬ বয়স : 52 লিঙ্গ : পুৰুষ	GJF0006624 ফটো উপলব্ধ	437 নাম : ফুলজান বিবি স্বামীৰ নাম: ইয়াকুব আলী সেখ ঘৰ নং : ১৫৭৬ খ বয়স : 26 লিঙ্গ : মহিলা	GJF0279430 ফটো উপলব্ধ	438 নাম : আমিনা আলম পিতাৰ নাম: সাহিদ আলম ঘৰ নং : 1576 ক বয়স : 24 লিঙ্গ : মহিলা	GJF1313055 ফটো উপলব্ধ
439 নাম : ৰমিছা বিবি স্বামীৰ নাম: ইডছোপ আলী সেখ ঘৰ নং : ১৫৭৬খ বয়স : 66 লিঙ্গ : মহিলা	GJF0006628 ফটো উপলব্ধ	440 নাম : সাহিদ আলম পিতাৰ নাম: ইদাল ছোবান ব্যাপাৰী ঘৰ নং : ১৫৭৬ক বয়স : 61 লিঙ্গ : পুৰুষ	GJF0006625 ফটো উপলব্ধ	441 নাম : আমজাদ আলী সেখ পিতাৰ নাম: আফছাৰ সেখ ঘৰ নং : ১৫৭৬খ বয়স : 52 লিঙ্গ : পুৰুষ	GJF0006629 ফটো উপলব্ধ
442 নাম : লায়লা খাতুন আলম স্বামীৰ নাম: সাহিদ আলম ঘৰ নং : ১৫৭৬ক বয়স : 47 লিঙ্গ : মহিলা	GJF0006626 ফটো উপলব্ধ	443 নাম : ৰেসমিনা বিবি স্বামীৰ নাম: আমজাদ আলী সেখ ঘৰ নং : ১৫৭৬খ বয়স : 32 লিঙ্গ : মহিলা	GJF1895427 ফটো উপলব্ধ	444 নাম : ইয়াকুব আলী সেখ পিতাৰ নাম: আমজাদ আলী সেখ ঘৰ নং : ১৫৭৬খ বয়স : 30 লিঙ্গ : পুৰুষ	GJF1895438 ফটো উপলব্ধ
445 নাম : কৰিমন বেওয়া স্বামীৰ নাম: কতুবুদ্দিন সেখ ঘৰ নং : ১৫৭৭ বয়স : 60 লিঙ্গ : মহিলা	GJF0006630 ফটো উপলব্ধ	446 নাম : ফাৰুক আলী পিতাৰ নাম: কতুবুদ্দিন সেখ ঘৰ নং : ১৫৭৭ বয়স : 42 লিঙ্গ : পুৰুষ	GJF0006631 ফটো উপলব্ধ	447 নাম : ফজলী বিবি স্বামীৰ নাম: ফাৰুক আলী ঘৰ নং : ১৫৭৭ বয়স : 38 লিঙ্গ : মহিলা	GJF0006632 ফটো উপলব্ধ
448 নাম : সমিৰ আলী পিতাৰ নাম: কতুবুদ্দিন সেখ ঘৰ নং : ১৫৭৭ বয়স : 30 লিঙ্গ : পুৰুষ	GJF1895449 ফটো উপলব্ধ	S 449 নাম : আমিনা খাতুন পিতাৰ নাম: কতুবুদ্দিন সেখ ঘৰ নং : 1577 বয়স : 28 লিঙ্গ : মহিলা	PEI0068510 ফটো উপলব্ধ	450 নাম : ইন্নচ আলী পিতাৰ নাম: কতুবুদ্দিন সেখ ঘৰ নং : ১৫৭৭ বয়স : 27 লিঙ্গ : পুৰুষ	GJF0369488 ফটো উপলব্ধ



451 নাম : নাৰ্জিনা খাতুন স্বামীৰ নাম : সমিৰ আলী ঘৰ নং : 1577 বয়স : 27 লিঙ্গ : মহিলা	GJF0533109 ফটো উপলব্ধ	452 নাম : আইনুল হক পিতাৰ নাম : মাজম আলী ঘৰ নং : 1577 বয়স : 19 লিঙ্গ : পুৰুষ	PEI0090092 ফটো উপলব্ধ	453 নাম : মহিবুল ইছলাম পিতাৰ নাম : আব্দুৰ বহমান আইমেদ ঘৰ নং : 1599 বয়স : 48 লিঙ্গ : পুৰুষ	GJF0006634 ফটো উপলব্ধ
D 454 নাম : আছমা বেগম স্বামীৰ নাম : মহিবুল ইছলাম ঘৰ নং : 1599 বয়স : 42 লিঙ্গ : মহিলা	GJF0006635 ফটো উপলব্ধ	S2 455 নাম : ফুৰিনা ইছলাম পিতাৰ নাম : মহিবুল ইছলাম ঘৰ নং : 1579 বয়স : 26 লিঙ্গ : মহিলা	GJF1116532 ফটো উপলব্ধ	456 নাম : জেলেকা বিবি স্বামীৰ নাম : চমছেৰ আলী ঘৰ নং : 1579ক বয়স : 45 লিঙ্গ : মহিলা	HHK0065656 ফটো উপলব্ধ
457 নাম : আফ্ৰজা বেগম স্বামীৰ নাম : মনোয়াৰ ইছলাম ঘৰ নং : 1580 বয়স : 60 লিঙ্গ : মহিলা	GJF0006636 ফটো উপলব্ধ	# 458 নাম : মমতাজ বহমান স্বামীৰ নাম : হুমায়ুন বসিদ ঘৰ নং : 1580 বয়স : 40 লিঙ্গ : মহিলা	GJF0006637 ফটো উপলব্ধ	459 নাম : আখেৰুল ইছলাম পিতাৰ নাম : মনোৱাৰ ইছলাম ঘৰ নং : 1580 বয়স : 33 লিঙ্গ : পুৰুষ	GJF0006638 ফটো উপলব্ধ
460 নাম : কাশেম আলী মিঞা পিতাৰ নাম : জামুদ্দিন সেখ ঘৰ নং : 1581 বয়স : 80 লিঙ্গ : পুৰুষ	GJF0006639 ফটো উপলব্ধ	461 নাম : আমিনা বিবি স্বামীৰ নাম : কাশেম আলী মিঞা ঘৰ নং : 1581 বয়স : 60 লিঙ্গ : মহিলা	GJF0006640 ফটো উপলব্ধ	462 নাম : নৰজামিলা বিবি অন্যান্য : আলতাফ হোসেন ঘৰ নং : 1581 বয়স : 37 লিঙ্গ : মহিলা	GJF0006642 ফটো উপলব্ধ
463 নাম : আলতাফ হোসেন পিতাৰ নাম : কাশেম আলী ঘৰ নং : 1581 বয়স : 36 লিঙ্গ : পুৰুষ	GJF0006641 ফটো উপলব্ধ	464 নাম : আসৰাফ আলী পিতাৰ নাম : কাশেম আলী মিঞা ঘৰ নং : 1581 বয়স : 35 লিঙ্গ : পুৰুষ	YUG1636901 ফটো উপলব্ধ	465 নাম : এক্ৰামুল হক পিতাৰ নাম : কাশেম আলী মিঞা ঘৰ নং : 1581 বয়স : 31 লিঙ্গ : পুৰুষ	GJF1895450 ফটো উপলব্ধ
466 নাম : আতোৱাৰ হোসেন পিতাৰ নাম : কাশেম আলী ঘৰ নং : 1581 বয়স : 26 লিঙ্গ : পুৰুষ	GJF1313063 ফটো উপলব্ধ	467 নাম : আতিকুল হক পিতাৰ নাম : কাশেম আলী মিঞা ঘৰ নং : 1581 বয়স : 25 লিঙ্গ : পুৰুষ	GJF0542027 ফটো উপলব্ধ	468 নাম : জেচমিনা খাতুন স্বামীৰ নাম : আসৰাফ আলী ঘৰ নং : 1581 বয়স : 24 লিঙ্গ : মহিলা	GJF0588129 ফটো উপলব্ধ
469 নাম : মহিজন বিবি স্বামীৰ নাম : শহিদ সেখ ঘৰ নং : 1581 গ বয়স : 71 লিঙ্গ : মহিলা	GJF1208157 ফটো উপলব্ধ	470 নাম : ছালাম উদ্দিন সেখ পিতাৰ নাম : শহিদ সেখ ঘৰ নং : 1581 গ বয়স : 51 লিঙ্গ : পুৰুষ	PEI0054429 ফটো উপলব্ধ	471 নাম : মনাজিমা বিবি স্বামীৰ নাম : ছালাম উদ্দিন সেখ ঘৰ নং : 1581 গ বয়স : 44 লিঙ্গ : মহিলা	PEI0054411 ফটো উপলব্ধ
472 নাম : মিজানুৰ বহমান পিতাৰ নাম : সালাম উদ্দিন ঘৰ নং : 1581 গ বয়স : 22 লিঙ্গ : পুৰুষ	GJF1181940 ফটো উপলব্ধ	473 নাম : কমলা বিবি স্বামীৰ নাম : ছাবেদ ঘৰ নং : 1581 বয়স : 41 লিঙ্গ : মহিলা	HHK2082544 ফটো উপলব্ধ	474 নাম : সাবেদ আলী পিতাৰ নাম : আমিৰ বক্স ঘৰ নং : 1581 খ বয়স : 39 লিঙ্গ : পুৰুষ	HHK2082533 ফটো উপলব্ধ
475 নাম : কলিমুদ্দিন সেখ পিতাৰ নাম : সাবেদ আলী ঘৰ নং : 1581 খ বয়স : 24 লিঙ্গ : পুৰুষ	GJF1116698 ফটো উপলব্ধ	476 নাম : কুদুৰদ্দিন সেখ পিতাৰ নাম : সাবেদ আলী ঘৰ নং : 1581 খ বয়স : 22 লিঙ্গ : পুৰুষ	GJF2102242 ফটো উপলব্ধ	477 নাম : জবেদা বেগুৱা স্বামীৰ নাম : মতিউল্যা সেখ ঘৰ নং : 1582 বয়স : 73 লিঙ্গ : মহিলা	GJF1037849 ফটো উপলব্ধ
478 নাম : জমিনুৰ বহমান পিতাৰ নাম : মতিউল্যা সেখ ঘৰ নং : 1582 বয়স : 50 লিঙ্গ : পুৰুষ	GJF0006645 ফটো উপলব্ধ	479 নাম : ছামিনুৰ বহমান পিতাৰ নাম : মতিউল্যা সেখ ঘৰ নং : 1582 বয়স : 45 লিঙ্গ : পুৰুষ	GJF0006644 ফটো উপলব্ধ	480 নাম : হাসনা বিবি স্বামীৰ নাম : জমিনুৰ সেখ ঘৰ নং : 1582 বয়স : 40 লিঙ্গ : মহিলা	GJF0006646 ফটো উপলব্ধ



481 নাম : জাহিনুৰ হক মাতৃৰ নাম: মতিউল্ল্যা মিঞা ঘৰ নং : ১৫৮২ বয়স : 37 লিঙ্গ : পুৰুষ	GJF0006648 ফটো উপলব্ধ	482 নাম : মঞ্জিলা বিবি স্বামীৰ নাম: ছামিনুৰ বহমান ঘৰ নং : ১৫৮২ বয়স : 36 লিঙ্গ : মহিলা	GJF0006647 ফটো উপলব্ধ	483 নাম : আছৰুপা বিবি স্বামীৰ নাম: জাহিনুৰ হক ঘৰ নং : 1582 বয়স : 31 লিঙ্গ : মহিলা	GJF0207985 ফটো উপলব্ধ
484 নাম : এনজামুল হক পিতাৰ নাম: জামিনুৰ বহমান ঘৰ নং : 1582 বয়স : 26 লিঙ্গ : পুৰুষ	GJF0540534 ফটো উপলব্ধ	D 485 নাম : সুজি বেওয়া স্বামীৰ নাম: আলতাপ হোসেন ঘৰ নং : ১৫৮৩ বয়স : 75 লিঙ্গ : মহিলা	GJF0006649 ফটো উপলব্ধ	486 নাম : মকছেদ আলী পিতাৰ নাম: আলতাপ আলী ঘৰ নং : ১৫৮৩ বয়স : 50 লিঙ্গ : পুৰুষ	GJF0006650 ফটো উপলব্ধ
487 নাম : মমিন আলী পিতাৰ নাম: আলতাপ হোসেন ঘৰ নং : ১৫৮৩ বয়স : 48 লিঙ্গ : পুৰুষ	GJF0006651 ফটো উপলব্ধ	488 নাম : আলিমা বিবি স্বামীৰ নাম: মমিন আলী ঘৰ নং : ১৫৮৩ বয়স : 40 লিঙ্গ : মহিলা	GJF0006652 ফটো উপলব্ধ	489 নাম : আলম হোসেন পিতাৰ নাম: মমিন আলী ঘৰ নং : 1583 বয়স : 23 লিঙ্গ : পুৰুষ	PEI0052100 ফটো উপলব্ধ
490 নাম : হালিমা বিবি স্বামীৰ নাম: মণিৰুল সেখ ঘৰ নং : ১৫৮৪ বয়স : 35 লিঙ্গ : মহিলা	GJF0369926 ফটো উপলব্ধ	491 নাম : মনিৰুল সেখ পিতাৰ নাম: কেচাল সেখ ঘৰ নং : ১৫৮৪ বয়স : 31 লিঙ্গ : পুৰুষ	GJF0369959 ফটো উপলব্ধ	492 নাম : আল আমিন বহমান পিতাৰ নাম: আব্দুল আজাদ আলী ঘৰ নং : 1584 ক বয়স : 20 লিঙ্গ : পুৰুষ	PEI0044230 ফটো উপলব্ধ
493 নাম : আব্দুল বাতেন মিঞা পিতাৰ নাম: ছানমামুদ মিঞা ঘৰ নং : ১৫৮৪ক বয়স : 78 লিঙ্গ : পুৰুষ	GJF0006655 ফটো উপলব্ধ	494 নাম : আব্দুল আজাদ আলী পিতাৰ নাম: আব্দুল বাতেন মিঞা ঘৰ নং : ১৫৮৪ক বয়স : 41 লিঙ্গ : পুৰুষ	GJF0006657 ফটো উপলব্ধ	495 নাম : আলোমা বিবি স্বামীৰ নাম: আব্দুল আজাদ আলী ঘৰ নং : ১৫৮৪ক বয়স : 38 লিঙ্গ : মহিলা	GJF0006658 ফটো উপলব্ধ
D 496 নাম : জামিলা বেওয়া স্বামীৰ নাম: অমতুল্যা সেখ ঘৰ নং : ১৫৮৫ বয়স : 80 লিঙ্গ : মহিলা	GJF0006659 ফটো উপলব্ধ	497 নাম : জামাল হোসেন পিতাৰ নাম: অমতুল্যা সেখ ঘৰ নং : ১৫৮৫ বয়স : 52 লিঙ্গ : পুৰুষ	GJF0006660 ফটো উপলব্ধ	498 নাম : বাহেনা বিবি স্বামীৰ নাম: জামাল হোসেন ঘৰ নং : ১৫৮৫ বয়স : 44 লিঙ্গ : মহিলা	GJF0006661 ফটো উপলব্ধ
499 নাম : বেশমা খাতুন স্বামীৰ নাম: নবিনুৰ হোসেন ঘৰ নং : ১৫৮৫ বয়স : 28 লিঙ্গ : মহিলা	GJF0279471 ফটো উপলব্ধ	500 নাম : নবিনুৰ হোসেন পিতাৰ নাম: জামাল হোসেন ঘৰ নং : ১৫৮৫ বয়স : 27 লিঙ্গ : পুৰুষ	GJF0279463 ফটো উপলব্ধ	501 নাম : মমিনুৰ হোসেন পিতাৰ নাম: জামাল হোসেন ঘৰ নং : 1585 বয়স : 24 লিঙ্গ : পুৰুষ	GJF0570085 ফটো উপলব্ধ
502 নাম : নবাব হোসেন পিতাৰ নাম: জামাল হোসেন ঘৰ নং : 1585 বয়স : 22 লিঙ্গ : পুৰুষ	GJF1182070 ফটো উপলব্ধ	503 নাম : ইজিদা বেওয়া স্বামীৰ নাম: জৱ.বাৰ মিঞা ঘৰ নং : ১৫৮৬ বয়স : 60 লিঙ্গ : মহিলা	GJF0006662 ফটো উপলব্ধ	504 নাম : সহিদ আলী পিতাৰ নাম: মোছলেমুদ্দিন ঘৰ নং : ১৫৮৬ বয়স : 55 লিঙ্গ : পুৰুষ	GJF0006663 ফটো উপলব্ধ
505 নাম : আঞ্জুমা বিবি স্বামীৰ নাম: সহিদ আলী ঘৰ নং : ১৫৮৬ বয়স : 45 লিঙ্গ : মহিলা	GJF0006664 ফটো উপলব্ধ	506 নাম : এস্তাজুল মিঞা মাতৃৰ নাম: ইজিদা বেওয়া ঘৰ নং : ১৫৮৬ বয়স : 33 লিঙ্গ : পুৰুষ	GJF1895461 ফটো উপলব্ধ	507 নাম : আজিনুৰ সেখ পিতাৰ নাম: জহৰ উদ্দিন সেখ ঘৰ নং : ১৫৮৬ বয়স : 28 লিঙ্গ : পুৰুষ	GJF0279323 ফটো উপলব্ধ
508 নাম : ৰজিনা বিবি স্বামীৰ নাম: এস্তাজুল মিঞা ঘৰ নং : ১৫৮৬ বয়স : 27 লিঙ্গ : মহিলা	GJF0279331 ফটো উপলব্ধ	509 নাম : এফতেকাৰ আলী পিতাৰ নাম: সহিদ আলী ঘৰ নং : 1586 বয়স : 24 লিঙ্গ : পুৰুষ	GJF0570093 ফটো উপলব্ধ	510 নাম : সহিদুল সেখ পিতাৰ নাম: জহৰ উদ্দিন সেখ ঘৰ নং : ১৫৮৬ বয়স : 34 লিঙ্গ : পুৰুষ	GJF1895507 ফটো উপলব্ধ



511 নাম : আৰ্জিনা বিবি স্বামীৰ নাম : সহিদুল সেখ ঘৰ নং : ১৫৮৬ক বয়স : 34 লিঙ্গ : মহিলা	GJF1895518 ফটো উপলব্ধ	512 নাম : অবিজান খাতুন মাতৃৰ নাম : জহৰভান বেওঁয়া ঘৰ নং : ১৫৮৬ক বয়স : 32 লিঙ্গ : মহিলা	GJF1895472 ফটো উপলব্ধ	513 নাম : জহিৰুল হক মাতৃৰ নাম : জহৰভান বেওঁয়া ঘৰ নং : ১৫৮৬ক বয়স : 31 লিঙ্গ : পুৰুষ	GJF1895483 ফটো উপলব্ধ
514 নাম : আকলিমা বিবি স্বামীৰ নাম : জহিৰুল হক ঘৰ নং : ১৫৮৬ক বয়স : 30 লিঙ্গ : মহিলা	GJF1895494 ফটো উপলব্ধ	515 নাম : অয়জান বিবি স্বামীৰ নাম : ছাহেদ আলী ঘৰ নং : ১৫৮৭ বয়স : 65 লিঙ্গ : মহিলা	GJF0006665 ফটো উপলব্ধ	516 নাম : আমিনুল হক পিতাৰ নাম : ছাহেদ আলী ঘৰ নং : ১৫৮৭ বয়স : 45 লিঙ্গ : পুৰুষ	GJF0006666 ফটো উপলব্ধ
517 নাম : ওয়াহেদুল হক পিতাৰ নাম : ছাহেদ আলী ঘৰ নং : ১৫৮৭ বয়স : 40 লিঙ্গ : পুৰুষ	GJF0006667 ফটো উপলব্ধ	518 নাম : কপিৰন বিবি স্বামীৰ নাম : আমিনুল হক ঘৰ নং : ১৫৮৭ বয়স : 35 লিঙ্গ : মহিলা	GJF0006668 ফটো উপলব্ধ	519 নাম : বাশিদুল মিঞা পিতাৰ নাম : ছাহেদ আলী ঘৰ নং : ১৫৮৭ বয়স : 33 লিঙ্গ : পুৰুষ	GJF1895529 ফটো উপলব্ধ
520 নাম : শিউলি খাতুন স্বামীৰ নাম : ওয়াহেদুল হক ঘৰ নং : 1587 বয়স : 32 লিঙ্গ : মহিলা	GJF0566745 ফটো উপলব্ধ	521 নাম : হাসিদা বিবি স্বামীৰ নাম : ছফিদুল হক ঘৰ নং : 1587 ক বয়স : 31 লিঙ্গ : মহিলা	PEI0103655 ফটো উপলব্ধ	522 নাম : ছাবিনা খাতুন স্বামীৰ নাম : ছফিদুল হোসেন ঘৰ নং : 1587 ক বয়স : 22 লিঙ্গ : মহিলা	GJF1182740 ফটো উপলব্ধ
523 নাম : ছোবাহান আলী পিতাৰ নাম : ফকৰুদ্দিন সেখ ঘৰ নং : ১৫৮৭ক বয়স : 60 লিঙ্গ : পুৰুষ	GJF0006669 ফটো উপলব্ধ	524 নাম : মমেনা বিবি স্বামীৰ নাম : ছোবাহান আলী ঘৰ নং : ১৫৮৭ক বয়স : 55 লিঙ্গ : মহিলা	GJF0006670 ফটো উপলব্ধ	525 নাম : ছফিয়া খাতুন স্বামীৰ নাম : মনচুল হক ঘৰ নং : ১৫৮৭ক বয়স : 38 লিঙ্গ : মহিলা	GJF0006671 ফটো উপলব্ধ
526 নাম : ছফিদুল হক পিতাৰ নাম : ছোবাহান আলী ঘৰ নং : ১৫৮৭ক বয়স : 37 লিঙ্গ : পুৰুষ	GJF0006672 ফটো উপলব্ধ	527 নাম : আব্দুল বাৰেক পিতাৰ নাম : জব্বাৰ সেখ ঘৰ নং : ১৫৯১ বয়স : 70 লিঙ্গ : পুৰুষ	GJF0006673 ফটো উপলব্ধ	528 নাম : মেহেৰজান বিবি স্বামীৰ নাম : আব্দুল বাৰেক ঘৰ নং : ১৫৯১ বয়স : 60 লিঙ্গ : মহিলা	GJF0006674 ফটো উপলব্ধ
529 নাম : আব্দুল কাশেম পিতাৰ নাম : আব্দুল বাৰেক ঘৰ নং : ১৫৯১ বয়স : 38 লিঙ্গ : পুৰুষ	GJF0006675 ফটো উপলব্ধ	530 নাম : স্বপ্না বিবি স্বামীৰ নাম : আব্দুল হাসেম আলী ঘৰ নং : ১৫৯১ বয়স : 35 লিঙ্গ : মহিলা	GJF1895530 ফটো উপলব্ধ	531 নাম : আব্দুল হাসেম আলী পিতাৰ নাম : আব্দুল বাৰেক ঘৰ নং : ১৫৯১ বয়স : 34 লিঙ্গ : পুৰুষ	GJF0006676 ফটো উপলব্ধ
532 নাম : সাহেদা বিবি স্বামীৰ নাম : আব্দুল কাশেম ঘৰ নং : ১৫৯১ বয়স : 33 লিঙ্গ : মহিলা	GJF0006677 ফটো উপলব্ধ	533 নাম : ছামচুল হক পিতাৰ নাম : মহাসীন আলী ঘৰ নং : ১৫৯১ ক বয়স : 26 লিঙ্গ : পুৰুষ	GJF0279513 ফটো উপলব্ধ	534 নাম : আব্দুল হাই সেখ পিতাৰ নাম : আব্দুল বাৰেক ঘৰ নং : 1591 বয়স : 26 লিঙ্গ : পুৰুষ	GJF0298281 ফটো উপলব্ধ
535 নাম : আব্দুল ৰোফ পিতাৰ নাম : আব্দুল বাৰেক ঘৰ নং : 1591 বয়স : 21 লিঙ্গ : পুৰুষ	PEI0013888 ফটো উপলব্ধ	536 নাম : আফছানা খাতুন স্বামীৰ নাম : আব্দুল হাই সেখ ঘৰ নং : 1591 বয়স : 21 লিঙ্গ : মহিলা	PEI0105395 ফটো উপলব্ধ	537 নাম : আহাতন খাতুন স্বামীৰ নাম : মসাসীন আলী ঘৰ নং : ১৫৯১ক বয়স : 44 লিঙ্গ : মহিলা	GJF0370437 ফটো উপলব্ধ
538 নাম : মহাসীন আলী পিতাৰ নাম : ইমান সেখ ঘৰ নং : ১৫৯১ক বয়স : 44 লিঙ্গ : পুৰুষ	GJF0370429 ফটো উপলব্ধ	539 নাম : অমিছা খাতুন স্বামীৰ নাম : ছামচুল হক ঘৰ নং : 1591 ক বয়স : 25 লিঙ্গ : মহিলা	GJF0570044 ফটো উপলব্ধ	540 নাম : মজিব্ব সেখ পিতাৰ নাম : তেমেদ্দিন সেখ ঘৰ নং : ১৫৯২ ঠা বয়স : 26 লিঙ্গ : পুৰুষ	GJF0279562 ফটো উপলব্ধ



<p>S2 541</p> <p>নাম : বাশিদা খাতুন স্বামীৰ নাম: আনছাৰ হোছেইন ঘৰ নং : 1592 বয়স : 23 লিঙ্গ : মহিলা</p> <p>GJF0631473</p> <p>ফটো উপলব্ধ</p>	<p>542</p> <p>নাম : বিউটি বেগম পিতাৰ নাম: আনোৱাৰ হোসেন ঘৰ নং : 1592 বয়স : 21 লিঙ্গ : মহিলা</p> <p>PEI0034140</p> <p>ফটো উপলব্ধ</p>	<p>543</p> <p>নাম : আশ্রাফুল সেখ পিতাৰ নাম: আব্দুল বহিম সেখ ঘৰ নং : 1592 বয়স : 22 লিঙ্গ : পুৰুষ</p> <p>GJF2102432</p> <p>ফটো উপলব্ধ</p>
<p>544</p> <p>নাম : বহিমা বিবি স্বামীৰ নাম: আব্দুল কালাম সেখ ঘৰ নং : 1592 বয়স : 65 লিঙ্গ : মহিলা</p> <p>GJF0006682</p> <p>ফটো উপলব্ধ</p>	<p>545</p> <p>নাম : তৈমুদ্দিন সেখ পিতাৰ নাম: ন য়ন সেখ ঘৰ নং : 1592 বয়স : 60 লিঙ্গ : পুৰুষ</p> <p>GJF0006687</p> <p>ফটো উপলব্ধ</p>	<p>546</p> <p>নাম : আব্দুল বহিম সেখ পিতাৰ নাম: আব্দুল কালাম সেখ ঘৰ নং : 1592 বয়স : 48 লিঙ্গ : পুৰুষ</p> <p>GJF0006683</p> <p>ফটো উপলব্ধ</p>
<p>547</p> <p>নাম : মহিফুল বিবি স্বামীৰ নাম: তৈমুদ্দিন সেখ ঘৰ নং : 1592 বয়স : 48 লিঙ্গ : মহিলা</p> <p>GJF0006688</p> <p>ফটো উপলব্ধ</p>	<p>548</p> <p>নাম : ইছব আলী পিতাৰ নাম: সেখ ইকতাৰ উদ্দিন ঘৰ নং : 1592 বয়স : 48 লিঙ্গ : পুৰুষ</p> <p>GJF0006689</p> <p>ফটো উপলব্ধ</p>	<p>549</p> <p>নাম : আনোৱাৰ হোসেন পিতাৰ নাম: বুস্তম আলী ঘৰ নং : 1592 বয়স : 45 লিঙ্গ : পুৰুষ</p> <p>GJF1895596</p> <p>ফটো উপলব্ধ</p>
<p>550</p> <p>নাম : মমীনা বিবি স্বামীৰ নাম: ইছব আলী ঘৰ নং : 1592 বয়স : 42 লিঙ্গ : মহিলা</p> <p>GJF0006690</p> <p>ফটো উপলব্ধ</p>	<p>551</p> <p>নাম : আয়শা বিবি স্বামীৰ নাম: আব্দুল বহিম সেখ ঘৰ নং : 1592 বয়স : 41 লিঙ্গ : মহিলা</p> <p>GJF0006684</p> <p>ফটো উপলব্ধ</p>	<p>552</p> <p>নাম : তাছলিমা বেগম স্বামীৰ নাম: আনোৱাৰ হোসেন ঘৰ নং : 1592 বয়স : 39 লিঙ্গ : মহিলা</p> <p>GJF1895609</p> <p>ফটো উপলব্ধ</p>
<p>553</p> <p>নাম : জাহাঙ্গিৰ আলী সেখ পিতাৰ নাম: আব্দুল কালাম সেখ ঘৰ নং : 1592 বয়স : 37 লিঙ্গ : পুৰুষ</p> <p>GJF0006685</p> <p>ফটো উপলব্ধ</p>	<p>554</p> <p>নাম : নূৰ মহম্মদ পিতাৰ নাম: আঃ কালাম সেখ ঘৰ নং : 1592 বয়স : 34 লিঙ্গ : পুৰুষ</p> <p>GJF0006686</p> <p>ফটো উপলব্ধ</p>	<p>555</p> <p>নাম : চায়না খাতুন স্বামীৰ নাম: জাহাঙ্গিৰ আলী সেখ ঘৰ নং : 1592 বয়স : 31 লিঙ্গ : মহিলা</p> <p>GJF1895541</p> <p>ফটো উপলব্ধ</p>
<p>556</p> <p>নাম : নাৰ্জিনা বিবি স্বামীৰ নাম: নূৰ মহম্মদ ঘৰ নং : 1592 বয়স : 31 লিঙ্গ : মহিলা</p> <p>GJF1895552</p> <p>ফটো উপলব্ধ</p>	<p>557</p> <p>নাম : মফিজুল আলম সেখ পিতাৰ নাম: তৈমুদ্দিন সেখ ঘৰ নং : 1592 বয়স : 31 লিঙ্গ : পুৰুষ</p> <p>GJF1895563</p> <p>ফটো উপলব্ধ</p>	<p>558</p> <p>নাম : মহাব্বত আলী পিতাৰ নাম: ইছব আলী ঘৰ নং : 1592 বয়স : 31 লিঙ্গ : পুৰুষ</p> <p>GJF1895574</p> <p>ফটো উপলব্ধ</p>
<p>559</p> <p>নাম : খোদেজা আহমেদ স্বামীৰ নাম: আঃ বহিম আহমেদ ঘৰ নং : 1593 বয়স : 53 লিঙ্গ : মহিলা</p> <p>GJF0006695</p> <p>ফটো উপলব্ধ</p>	<p>560</p> <p>নাম : সাফিউল আহমেদ পিতাৰ নাম: আব্দুল বহিম আহমেদ ঘৰ নং : 1593 বয়স : 49 লিঙ্গ : পুৰুষ</p> <p>GJF0006696</p> <p>ফটো উপলব্ধ</p>	<p>561</p> <p>নাম : সাফিকুল আহমেদ পিতাৰ নাম: আব্দুল বহিম আহমেদ ঘৰ নং : 1593 বয়স : 46 লিঙ্গ : পুৰুষ</p> <p>GJF0006697</p> <p>ফটো উপলব্ধ</p>
<p>562</p> <p>নাম : ৰিপন আহমেদ পিতাৰ নাম: আব্দুল বহিম আহমেদ ঘৰ নং : 1593 বয়স : 41 লিঙ্গ : পুৰুষ</p> <p>GJF0006698</p> <p>ফটো উপলব্ধ</p>	<p>563</p> <p>নাম : সজিমন আহমেদ স্বামীৰ নাম: সাফিউল আহমেদ ঘৰ নং : 1593 বয়স : 33 লিঙ্গ : মহিলা</p> <p>GJF0208595</p> <p>ফটো উপলব্ধ</p>	<p>564</p> <p>নাম : তাকমিনা খাতুন স্বামীৰ নাম: ৰিপন আহমেদ ঘৰ নং : 1593 বয়স : 30 লিঙ্গ : মহিলা</p> <p>BYK0487470</p> <p>ফটো উপলব্ধ</p>
<p>565</p> <p>নাম : সাহানা জ আহমেদ স্বামীৰ নাম: সাফিকুল আহমেদ ঘৰ নং : 1593 বয়স : 29 লিঙ্গ : মহিলা</p> <p>GJF0208629</p> <p>ফটো উপলব্ধ</p>	<p>566</p> <p>নাম : ৰুমি আহমেদ পিতাৰ নাম: আব্দুল বহিম আহমেদ ঘৰ নং : 1593 বয়স : 26 লিঙ্গ : মহিলা</p> <p>GJF1116276</p> <p>ফটো উপলব্ধ</p>	<p>567</p> <p>নাম : নূৰ আলম আহমেদ পিতাৰ নাম: ইয়াহিয়া আলী আহমেদ ঘৰ নং : 1593 বয়স : 22 লিঙ্গ : পুৰুষ</p> <p>GJF1313071</p> <p>ফটো উপলব্ধ</p>
<p>568</p> <p>নাম : ছকিনা খাতুন স্বামীৰ নাম: ৰেজাউল হক ঘৰ নং : 1593 বয়স : 39 লিঙ্গ : মহিলা</p> <p>GBM2244333</p> <p>ফটো উপলব্ধ</p>	<p>569</p> <p>নাম : ইয়াহিয়া আলী আহমেদ পিতাৰ নাম: মকবুল হোসেন ঘৰ নং : 1593 বয়স : 49 লিঙ্গ : পুৰুষ</p> <p>GJF1895610</p> <p>ফটো উপলব্ধ</p>	<p>570</p> <p>নাম : লুতফা বিবি স্বামীৰ নাম: ইয়াহিয়া আলী আহমেদ ঘৰ নং : 1593 বয়স : 43 লিঙ্গ : মহিলা</p> <p>GJF1044446</p> <p>ফটো উপলব্ধ</p>



D 571 নাম : আয়মতি বেওয়া পিতাৰ নাম: মেশন সেখ ঘৰ নং : ১৫৯৪ বয়স : 60 লিঙ্গ : মহিলা	GJF0006699 ফটো উপলব্ধ	572 নাম : উমোৰ আলী পিতাৰ নাম: সোনা উদ্দিন মিঞা ঘৰ নং : ১৫৯৫ বয়স : 55 লিঙ্গ : পুৰুষ	GJF0006700 ফটো উপলব্ধ	573 নাম : মোনোয়াৰা বিবি স্বামীৰ নাম: উমোৰ আলী ঘৰ নং : ১৫৯৫ বয়স : 45 লিঙ্গ : মহিলা	GJF0006701 ফটো উপলব্ধ
574 নাম : মোস্তাহক আলী পিতাৰ নাম: ওমৰ আলী ঘৰ নং : 1595 বয়স : 23 লিঙ্গ : পুৰুষ	PEI0071563 ফটো উপলব্ধ	575 নাম : আনোৱাৰ হোসেন পিতাৰ নাম: বছৰ আলী ঘৰ নং : ১৫৯৬খ বয়স : 27 লিঙ্গ : পুৰুষ	GJF0251025 ফটো উপলব্ধ	576 নাম : আব্দুল মালেক সেখ পিতাৰ নাম: মংলা সেখ ঘৰ নং : 1596 বয়স : 26 লিঙ্গ : পুৰুষ	GJF0533406 ফটো উপলব্ধ
577 নাম : মাফিয়া খাতুন স্বামীৰ নাম: আনোৱাৰ হোসেন ঘৰ নং : ১৫৯৬ বয়স : 25 লিঙ্গ : মহিলা	GJF0545327 ফটো উপলব্ধ	578 নাম : জাহাঙ্গীৰ আলম পিতাৰ নাম: ছুৰমান আলী ঘৰ নং : 1596 গ বয়স : 22 লিঙ্গ : পুৰুষ	GJF2044816 ফটো উপলব্ধ	579 নাম : ছুৰমান আলী পিতাৰ নাম: কেতাৰ আলী ঘৰ নং : 1596 গ বয়স : 66 লিঙ্গ : পুৰুষ	GJF2103430 ফটো উপলব্ধ
580 নাম : মনোৱাৰা বিবি স্বামীৰ নাম: ছুৰমান আলী ঘৰ নং : 1596 গ বয়স : 55 লিঙ্গ : মহিলা	HQQ7941777 ফটো উপলব্ধ	581 নাম : মিনাৰা খাতুন স্বামীৰ নাম: জাহাঙ্গীৰ আলম ঘৰ নং : 1596 গ বয়স : 21 লিঙ্গ : মহিলা	PEI0044222 ফটো উপলব্ধ	582 নাম : বছৰ আলী পিতাৰ নাম: আব্দুল সেখ ঘৰ নং : 1596 খ বয়স : 55 লিঙ্গ : পুৰুষ	GJF2044824 ফটো উপলব্ধ
583 নাম : মাজিদুৰ ৰহমান পিতাৰ নাম: মোফাজ্জল হুচেইন মিঞা ঘৰ নং : 1596 খ বয়স : 37 লিঙ্গ : পুৰুষ	GJF0010380 ফটো উপলব্ধ	584 নাম : মনিকা বেগম স্বামীৰ নাম: মাজিদুৰ ৰহমান ঘৰ নং : 1596 খ বয়স : 31 লিঙ্গ : মহিলা	GJF0010381 ফটো উপলব্ধ	585 নাম : আমিৰ হামজা পিতাৰ নাম: মংলা সেখ ঘৰ নং : 1596 খ বয়স : 21 লিঙ্গ : পুৰুষ	GJF2102226 ফটো উপলব্ধ
586 নাম : মজিবৰ আলী পিতাৰ নাম: গোলাপ উদ্দিন ঘৰ নং : ১৫৯৬ক বয়স : 60 লিঙ্গ : পুৰুষ	GJF0006703 ফটো উপলব্ধ	587 নাম : মংলা সেখ পিতাৰ নাম: ছেকেন্দাৰ সেখ ঘৰ নং : ১৫৯৬খ বয়স : 53 লিঙ্গ : পুৰুষ	GJF0006705 ফটো উপলব্ধ	588 নাম : জহুৰা বিবি স্বামীৰ নাম: মংলা সেখ ঘৰ নং : ১৫৯৬খ বয়স : 49 লিঙ্গ : মহিলা	GJF0006706 ফটো উপলব্ধ
589 নাম : ৰহিমা বিবি স্বামীৰ নাম: মজিবৰ আলী ঘৰ নং : ১৫৯৬ক বয়স : 48 লিঙ্গ : মহিলা	GJF0006704 ফটো উপলব্ধ	590 নাম : ময়না বিবি স্বামীৰ নাম: ৰবিয়াল হোচেন ঘৰ নং : ১৫৯৬গ বয়স : 47 লিঙ্গ : মহিলা	GJF1895621 ফটো উপলব্ধ	591 নাম : মইনুল হুক পিতাৰ নাম: ৰবিয়াল হোচেন ঘৰ নং : ১৫৯৬গ বয়স : 36 লিঙ্গ : পুৰুষ	GJF1895632 ফটো উপলব্ধ
592 নাম : আব্দুল ৰেজ্জাক সেখ পিতাৰ নাম: মংলা সেখ ঘৰ নং : ১৫৯৬খ বয়স : 28 লিঙ্গ : পুৰুষ	GJF0486175 ফটো উপলব্ধ	593 নাম : ওবাহিদা আহমেদ স্বামীৰ নাম: আবদুৰ ৰফিক আহমেদ ঘৰ নং : ১৫৯৭ বয়স : 63 লিঙ্গ : মহিলা	GJF0006708 ফটো উপলব্ধ	594 নাম : ৰফি দুল আহমেদ পিতাৰ নাম: আব্দুৰ ৰফিক আহমেদ ঘৰ নং : 1597 বয়স : 23 লিঙ্গ : পুৰুষ	GJF0550996 ফটো উপলব্ধ
595 নাম : ৰেশমা আহমেদ পিতাৰ নাম: রাহিদুল আহমেদ ঘৰ নং : 1597 বয়স : 23 লিঙ্গ : মহিলা	PEI0120741 ফটো উপলব্ধ	596 নাম : রাহিদুল আহমেদ পিতাৰ নাম: আবদুৰ ৰফিক আহমেদ ঘৰ নং : ১৫৯৭ক বয়স : 44 লিঙ্গ : পুৰুষ	GJF1038535 ফটো উপলব্ধ	597 নাম : মামনি আহমেদ স্বামীৰ নাম: রাহিদুল আহমেদ ঘৰ নং : ১৫৯৭ক বয়স : 40 লিঙ্গ : মহিলা	GJF0006709 ফটো উপলব্ধ
598 নাম : জাদুল সেখ পিতাৰ নাম: মেশন সেখ ঘৰ নং : ১৫৯৮ বয়স : 50 লিঙ্গ : পুৰুষ	GJF0006710 ফটো উপলব্ধ	599 নাম : মৰ্জিনা বিবি স্বামীৰ নাম: জাদুল সেখ ঘৰ নং : ১৫৯৮ বয়স : 39 লিঙ্গ : মহিলা	GJF0006711 ফটো উপলব্ধ	600 নাম : মৰ্জিদা বিবি স্বামীৰ নাম: জামাল সেখ ঘৰ নং : ১৬৯৮ক বয়স : 32 লিঙ্গ : মহিলা	GJF0251041 ফটো উপলব্ধ



601 নাম : কালাম সেখ পিতাৰ নাম: ফজল সেখ ঘৰ নং : 1598ক বয়স : 27 লিঙ্গ : পুৰুষ	GJF0251082 ফটো উপলব্ধ	602 নাম : জাগীৰ বাদশা পিতাৰ নাম: ফজল সেখ ঘৰ নং : 1598ক বয়স : 26 লিঙ্গ : পুৰুষ	PEI0069021 ফটো উপলব্ধ	603 নাম : ছামিৰন খাতুন স্বামীৰ নাম: কালাম সেখ ঘৰ নং : 1598 ক বয়স : 24 লিঙ্গ : মহিলা	PEI0068841 ফটো উপলব্ধ
604 নাম : আকিব সেখ পিতাৰ নাম: ফজল সেখ ঘৰ নং : 1598 ক বয়স : 22 লিঙ্গ : পুৰুষ	PEI0068858 ফটো উপলব্ধ	605 নাম : ফজল সেখ পিতাৰ নাম: বয়াত আলী ঘৰ নং : 1598ক বয়স : 55 লিঙ্গ : পুৰুষ	GJF0006712 ফটো উপলব্ধ	606 নাম : জমিলা বিবি স্বামীৰ নাম: ফজল সেখ ঘৰ নং : 1598ক বয়স : 52 লিঙ্গ : মহিলা	GJF0006713 ফটো উপলব্ধ
607 নাম : জামাল সেখ পিতাৰ নাম: ফজল সেখ ঘৰ নং : 1598ক বয়স : 32 লিঙ্গ : পুৰুষ	GJF0006714 ফটো উপলব্ধ	608 নাম : মহব্বত হোসেন পিতাৰ নাম: আব্দুল সহিদ আহমেদ ঘৰ নং : 1598 বয়স : 53 লিঙ্গ : পুৰুষ	GJF0006715 ফটো উপলব্ধ	609 নাম : ইনছান বেগম স্বামীৰ নাম: মহব্বত হোসেন ঘৰ নং : 1598 বয়স : 50 লিঙ্গ : মহিলা	GJF1038615 ফটো উপলব্ধ
610 নাম : বাপ্পা হোসেন পিতাৰ নাম: মহব্বত হোসেন ঘৰ নং : 1598 বয়স : 34 লিঙ্গ : পুৰুষ	GJF0006716 ফটো উপলব্ধ	611 নাম : মমিনৰ বহমান পিতাৰ নাম: মহব্বত হোসেন ঘৰ নং : 1598 বয়স : 28 লিঙ্গ : পুৰুষ	GJF0370445 ফটো উপলব্ধ	612 নাম : ছৈয়দা বেওয়া স্বামীৰ নাম: আমুদ্দিন সেখ ঘৰ নং : 1603 বয়স : 60 লিঙ্গ : মহিলা	GJF0006718 ফটো উপলব্ধ
613 নাম : হাছিম বেওয়া স্বামীৰ নাম: আঃ ছপ্পুৰ ঘৰ নং : 1608 বয়স : 75 লিঙ্গ : মহিলা	GJF0006719 ফটো উপলব্ধ	614 নাম : ফিৰোজ আলী পিতাৰ নাম: উচমান আলী ঘৰ নং : 1608 বয়স : 47 লিঙ্গ : পুৰুষ	GJF0371088 ফটো উপলব্ধ	615 নাম : আছমা বিবি স্বামীৰ নাম: ফিৰোজ আলী ঘৰ নং : 1608 বয়স : 42 লিঙ্গ : মহিলা	GJF1895643 ফটো উপলব্ধ
616 নাম : ইনতাজ আলী পিতাৰ নাম: আজাহাৰ আলী ঘৰ নং : 1608 বয়স : 39 লিঙ্গ : পুৰুষ	GJF0006720 ফটো উপলব্ধ	617 নাম : হাচেন আলী মাতৃৰ নাম: হাছিম বেওয়া ঘৰ নং : 1608 বয়স : 37 লিঙ্গ : পুৰুষ	GJF0006721 ফটো উপলব্ধ	618 নাম : ইউনছ আলী পিতাৰ নাম: আজাহাৰ আলী ঘৰ নং : 1608 বয়স : 34 লিঙ্গ : পুৰুষ	GJF0006724 ফটো উপলব্ধ
619 নাম : ইমান আলী মাতৃৰ নাম: আব্দুল ছবুৰ আলী ঘৰ নং : 1608 বয়স : 34 লিঙ্গ : পুৰুষ	GJF0006722 ফটো উপলব্ধ	620 নাম : হাচেন আলী পিতাৰ নাম: আব্দুল ছবুৰ আলী ঘৰ নং : 1608 বয়স : 34 লিঙ্গ : পুৰুষ	GJF0006723 ফটো উপলব্ধ	621 নাম : বাবেয়া বিবি স্বামীৰ নাম: হাচেন আলী ঘৰ নং : 1608 বয়স : 33 লিঙ্গ : মহিলা	GJF1895654 ফটো উপলব্ধ
622 নাম : বুকিয়া বিবি স্বামীৰ নাম: হাচেন আলী ঘৰ নং : 1604 বয়স : 32 লিঙ্গ : মহিলা	GJF0209429 ফটো উপলব্ধ	623 নাম : ছবতজান বিবি স্বামীৰ নাম: ইমান আলী ঘৰ নং : 1608 বয়স : 29 লিঙ্গ : মহিলা	GJF0371096 ফটো উপলব্ধ	#2 624 নাম : আমজাদ আলী পিতাৰ নাম: ফিৰোজ আলী ঘৰ নং : 1608 বয়স : 27 লিঙ্গ : পুৰুষ	GJF0279364 ফটো উপলব্ধ
625 নাম : আজিজুল মিঞা পিতাৰ নাম: সহিদুল আলী ঘৰ নং : 1608 ক বয়স : 23 লিঙ্গ : পুৰুষ	GJF0631507 ফটো উপলব্ধ	626 নাম : বাহেলা বিবি স্বামীৰ নাম: ইনতাজ আলী ঘৰ নং : 1608ক বয়স : 29 লিঙ্গ : মহিলা	GJF0371138 ফটো উপলব্ধ	627 নাম : সেৰাজুল মিঞা পিতাৰ নাম: সহিদুল আলী ঘৰ নং : 1604 খ বয়স : 20 লিঙ্গ : পুৰুষ	PEI0036764 ফটো উপলব্ধ
628 নাম : আজাহাৰ আলী পিতাৰ নাম: আছবুদ্দিন সেখ ঘৰ নং : 1608ক বয়স : 70 লিঙ্গ : পুৰুষ	GJF0006725 ফটো উপলব্ধ	629 নাম : ছফিয়া বিবি স্বামীৰ নাম: আজাহাৰ আলী ঘৰ নং : 1608ক বয়স : 60 লিঙ্গ : মহিলা	GJF0006726 ফটো উপলব্ধ	630 নাম : সহিদুল আলী পিতাৰ নাম: আজাহাৰ আলী ঘৰ নং : 1608ক বয়স : 43 লিঙ্গ : পুৰুষ	GJF0006727 ফটো উপলব্ধ



631 নাম : লীলিমা বিবি স্বামীৰ নাম: সহিদুল আলী ঘৰ নং : ১৬০৪ক বয়স : 38 লিঙ্গ : মহিলা	GJF0006728 ফটো উপলব্ধ	632 নাম : ওমৰ আলী পিতাৰ নাম: নাছেৰ আলী ঘৰ নং : ১৬০৭ বয়স : 76 লিঙ্গ : পুৰুষ	GJF0006731 ফটো উপলব্ধ	633 নাম : অৰুণা বিবি স্বামীৰ নাম: ওমৰ আলী ঘৰ নং : ১৬০৭ বয়স : 62 লিঙ্গ : মহিলা	GJF0006732 ফটো উপলব্ধ
634 নাম : আব্দুল কালাম পিতাৰ নাম: ওমৰ আলী ঘৰ নং : ১৬০৭ বয়স : 37 লিঙ্গ : পুৰুষ	GJF0006733 ফটো উপলব্ধ	635 নাম : আব্দুল সালাম পিতাৰ নাম: ওমৰ আলী ঘৰ নং : ১৬০৭ বয়স : 35 লিঙ্গ : পুৰুষ	GJF0006734 ফটো উপলব্ধ	636 নাম : মাজিনা খাতুন স্বামীৰ নাম: আব্দুল কালাম ঘৰ নং : 1607 বয়স : 29 লিঙ্গ : মহিলা	GJF0550988 ফটো উপলব্ধ
637 নাম : হাফেজ আলী পিতাৰ নাম: ওমৰ আলী ঘৰ নং : ১৬০৭ বয়স : 27 লিঙ্গ : পুৰুষ	GJF0279380 ফটো উপলব্ধ	638 নাম : হালিমা খাতুন স্বামীৰ নাম: হাফেজ আলী ঘৰ নং : 1607 বয়স : 25 লিঙ্গ : মহিলা	GJF0584490 ফটো উপলব্ধ	639 নাম : সাহিদা খাতুন স্বামীৰ নাম: আব্দুল সালাম ঘৰ নং : 1607 বয়স : 24 লিঙ্গ : মহিলা	GJF1116219 ফটো উপলব্ধ
640 নাম : বাহাতন বিবি স্বামীৰ নাম: ওমৰ আলী সেখ ঘৰ নং : ১৬০৮ বয়স : 68 লিঙ্গ : মহিলা	GJF0006737 ফটো উপলব্ধ	641 নাম : বাহাৰ আলী সেখ পিতাৰ নাম: ওমৰ আলী সেখ ঘৰ নং : ১৬০৮ বয়স : 50 লিঙ্গ : পুৰুষ	GJF0006738 ফটো উপলব্ধ	642 নাম : আছমা বিবি স্বামীৰ নাম: বাহাৰ আলী সেখ ঘৰ নং : ১৬০৮ বয়স : 46 লিঙ্গ : মহিলা	GJF0006739 ফটো উপলব্ধ
643 নাম : আজিজুৰ বহমান পিতাৰ নাম: ওমৰ আলী সেখ ঘৰ নং : ১৬০৮ বয়স : 45 লিঙ্গ : পুৰুষ	GJF0006740 ফটো উপলব্ধ	644 নাম : চায়না বেগম স্বামীৰ নাম: আজিজুৰ বহমান ঘৰ নং : ১৬০৮ বয়স : 37 লিঙ্গ : মহিলা	GJF0006741 ফটো উপলব্ধ	645 নাম : আব্দুল ছফিৰ সেখ পিতাৰ নাম: ওমৰ আলী সেখ ঘৰ নং : ১৬০৮ বয়স : 34 লিঙ্গ : পুৰুষ	GJF0006742 ফটো উপলব্ধ
646 নাম : আমিনুৰ বহমান পিতাৰ নাম: ওমৰ আলী ঘৰ নং : ১৬০৮ বয়স : 34 লিঙ্গ : পুৰুষ	GJF0006743 ফটো উপলব্ধ	647 নাম : বেজিয়া খাতুন স্বামীৰ নাম: আঃ সাতুৰ সেখ ঘৰ নং : ১৬০৮ বয়স : 33 লিঙ্গ : মহিলা	GJF0006744 ফটো উপলব্ধ	648 নাম : মফিদা বিবি স্বামীৰ নাম: আমিনুৰ বহমান ঘৰ নং : 1608 বয়স : 31 লিঙ্গ : মহিলা	GJF0209437 ফটো উপলব্ধ
649 নাম : মিৰাজুল মিঞা পিতাৰ নাম: মজিবৰ মিঞা ঘৰ নং : ১৬০৮ ক বয়স : 27 লিঙ্গ : পুৰুষ	GJF0279232 ফটো উপলব্ধ	650 নাম : আশ্রাফুল হক পিতাৰ নাম: বাহাৰ আলী সেখ ঘৰ নং : 1608 বয়স : 22 লিঙ্গ : পুৰুষ	GJF1313089 ফটো উপলব্ধ	651 নাম : বেজিনা খাতুন স্বামীৰ নাম: আশ্রাফুল হক ঘৰ নং : 1608 বয়স : 21 লিঙ্গ : মহিলা	PEI0020602 ফটো উপলব্ধ
652 নাম : জয়মুনা বিবি স্বামীৰ নাম: সাবাস সেখ ঘৰ নং : ১৬০৮খ বয়স : 65 লিঙ্গ : মহিলা	GJF0006748 ফটো উপলব্ধ	653 নাম : মজিবৰ মিঞা পিতাৰ নাম: আলিমউদ্দিন মিঞা ঘৰ নং : ১৬০৮ক বয়স : 65 লিঙ্গ : পুৰুষ	GJF0006745 ফটো উপলব্ধ	654 নাম : জলিমন নেছা স্বামীৰ নাম: মজিবৰ মিঞা ঘৰ নং : ১৬০৮ক বয়স : 57 লিঙ্গ : মহিলা	GJF0006746 ফটো উপলব্ধ
655 নাম : জমৰুদ্দিন সেখ পিতাৰ নাম: সাবাস সেখ ঘৰ নং : ১৬০৮খ বয়স : 45 লিঙ্গ : পুৰুষ	GJF0006749 ফটো উপলব্ধ	656 নাম : সূৰ্যতান বিবি স্বামীৰ নাম: জমৰুদ্দিন সেখ ঘৰ নং : ১৬০৮খ বয়স : 41 লিঙ্গ : মহিলা	GJF0006750 ফটো উপলব্ধ	657 নাম : আনোৱাৰা বিবি পিতাৰ নাম: মজিবৰ মিঞা ঘৰ নং : ১৬০৮ক বয়স : 38 লিঙ্গ : মহিলা	GJF1895712 ফটো উপলব্ধ
658 নাম : তোতা মিঞা পিতাৰ নাম: মজিবৰ মিঞা ঘৰ নং : ১৬০৮খ বয়স : 35 লিঙ্গ : পুৰুষ	GJF0006751 ফটো উপলব্ধ	659 নাম : ফৰিদা বিবি স্বামীৰ নাম: তোতা মিঞা ঘৰ নং : ১৬০৮ক বয়স : 33 লিঙ্গ : মহিলা	GJF1895665 ফটো উপলব্ধ	660 নাম : মনোৱাৰা খাতুন স্বামীৰ নাম: ছাফিকুল হক ঘৰ নং : ১৬১২ বয়স : 24 লিঙ্গ : মহিলা	GJF2102614 ফটো উপলব্ধ



661 নাম : মমেনা বিবি স্বামীৰ নাম: মহিবুল রহমান প্রধানী ঘৰ নং : ১৬১৩ বয়স : 34 লিঙ্গ : মহিলা	GJF1392194 ফটো উপলব্ধ	662 নাম : মহিবুল হক মাতৃৰ নাম: মহিবন বেওয়া ঘৰ নং : 1613 বয়স : 29 লিঙ্গ : পুৰুষ	GJF0533042 ফটো উপলব্ধ	663 নাম : বেকশোনা খাতুন স্বামীৰ নাম: মহিবুল হক ঘৰ নং : 1613 বয়স : 28 লিঙ্গ : মহিলা	GJF0576587 ফটো উপলব্ধ
664 নাম : সফিকুল হক পিতাৰ নাম: জহৰউদ্দীন মিঞা ঘৰ নং : 1613 ক বয়স : 26 লিঙ্গ : পুৰুষ	GJF0594242 ফটো উপলব্ধ	665 নাম : মহিবন বিবি স্বামীৰ নাম: জহৰ উদ্দিন সেখ ঘৰ নং : ১৬১৩ক বয়স : 66 লিঙ্গ : মহিলা	GJF0006753 ফটো উপলব্ধ	666 নাম : ছালেহা বিবি স্বামীৰ নাম: হাদিদ্ৰ আলী আলী ঘৰ নং : ১৬১৪খ বয়স : 30 লিঙ্গ : মহিলা	GJF0371385 ফটো উপলব্ধ
667 নাম : হাদিদ্ৰ আলী পিতাৰ নাম: ধনী মিঞা ঘৰ নং : ১৬১৪খ বয়স : 38 লিঙ্গ : পুৰুষ	GJF0006756 ফটো উপলব্ধ	668 নাম : সাহেব উদ্দিন পিতাৰ নাম: পিয়াৰ উদ্দিন ঘৰ নং : ১৬১৫ বয়স : 75 লিঙ্গ : পুৰুষ	GJF0006757 ফটো উপলব্ধ	669 নাম : সাহাতন বিবি স্বামীৰ নাম: সাহেব উদ্দিন ঘৰ নং : ১৬১৫ বয়স : 67 লিঙ্গ : মহিলা	GJF0006758 ফটো উপলব্ধ
670 নাম : জাকাৰিয়া সেখ পিতাৰ নাম: সাহেব উদ্দিন ঘৰ নং : ১৬১৫ বয়স : 34 লিঙ্গ : পুৰুষ	GJF0006759 ফটো উপলব্ধ	671 নাম : নাজিৰ আলী পিতাৰ নাম: শাহেব উদ্দিন ঘৰ নং : 1615 বয়স : 25 লিঙ্গ : পুৰুষ	GJF0576819 ফটো উপলব্ধ	672 নাম : খাদিজা খাতুন স্বামীৰ নাম: জাকাৰিয়া সেখ ঘৰ নং : 1615 বয়স : 22 লিঙ্গ : মহিলা	GJF2067882 ফটো উপলব্ধ
673 নাম : ছামাদ আলী পিতাৰ নাম: পিয়াৰ উদ্দিন ঘৰ নং : ১৬১৬ বয়স : 65 লিঙ্গ : পুৰুষ	GJF0006760 ফটো উপলব্ধ	674 নাম : মালেকা বিবি স্বামীৰ নাম: ছামাদ আলী ঘৰ নং : ১৬১৬ বয়স : 55 লিঙ্গ : মহিলা	GJF0006761 ফটো উপলব্ধ	675 নাম : মালেক আলী পিতাৰ নাম: ছামাদ আলী ঘৰ নং : ১৬১৬ বয়স : 31 লিঙ্গ : পুৰুষ	GJF1895676 ফটো উপলব্ধ
676 নাম : মোতালেব আলী পিতাৰ নাম: ছামাদ আলী ঘৰ নং : 1616 বয়স : 29 লিঙ্গ : পুৰুষ	GJF0533034 ফটো উপলব্ধ	677 নাম : জাকিৰ হোছেন পিতাৰ নাম: ছামাদ আলী ঘৰ নং : 1616 বয়স : 20 লিঙ্গ : পুৰুষ	PEI0059154 ফটো উপলব্ধ	678 নাম : আমেনা বেওয়া স্বামীৰ নাম: নূৰ মহম্মদ সেখ ঘৰ নং : ১৬১৭ বয়স : 60 লিঙ্গ : মহিলা	GJF0006762 ফটো উপলব্ধ
679 নাম : মাজিনা বিবি পিতাৰ নাম: নূৰ মহম্মদ শেখ ঘৰ নং : ১৬১৭ বয়স : 37 লিঙ্গ : মহিলা	GJF0006763 ফটো উপলব্ধ	680 নাম : কেৰামত আলী পিতাৰ নাম: নূৰ মহম্মদ সেখ ঘৰ নং : ১৬১৭ বয়স : 35 লিঙ্গ : পুৰুষ	GJF0006764 ফটো উপলব্ধ	681 নাম : মমিনা খাতুন মাতৃৰ নাম: আমেনা বেওয়া ঘৰ নং : ১৬১৭ বয়স : 34 লিঙ্গ : মহিলা	GJF1895687 ফটো উপলব্ধ
682 নাম : আমিৰ হামজা পিতাৰ নাম: নূৰ মহম্মদ সেখ ঘৰ নং : ১৬১৭ বয়স : 32 লিঙ্গ : পুৰুষ	GJF1895698 ফটো উপলব্ধ	683 নাম : নাজিমা খাতুন স্বামীৰ নাম: কেৰামত আলী ঘৰ নং : 1617 বয়স : 31 লিঙ্গ : মহিলা	GJF0570689 ফটো উপলব্ধ	684 নাম : বেবেকা খাতুন স্বামীৰ নাম: আক্কাছ আলী মিঞা ঘৰ নং : 1617 বয়স : 27 লিঙ্গ : মহিলা	GJF0645341 ফটো উপলব্ধ
S 685 নাম : জেসমিনা খাতুন পিতাৰ নাম: ধনী মিঞা ঘৰ নং : ১৬১৭ বয়স : 26 লিঙ্গ : মহিলা	GJF0453902 ফটো উপলব্ধ	686 নাম : এৰসাদ আলী মাতৃৰ নাম: আমেনা বেওয়া ঘৰ নং : 1617 বয়স : 25 লিঙ্গ : পুৰুষ	GJF0584987 ফটো উপলব্ধ	687 নাম : বাহুল মণ্ডল পিতাৰ নাম: জামাল মণ্ডল ঘৰ নং : 1617 বয়স : 21 লিঙ্গ : পুৰুষ	PEI0013979 ফটো উপলব্ধ
# 688 নাম : বফিকুল ইছলাম পিতাৰ নাম: আব্দুল হামিদ মিঞা ঘৰ নং : ১৬১৭ক বয়স : 36 লিঙ্গ : পুৰুষ	GJF0006773 ফটো উপলব্ধ	689 নাম : আৰিফুল ইছলাম পিতাৰ নাম: বাশিদুল ইছলাম ঘৰ নং : 1617 ক বয়স : 21 লিঙ্গ : পুৰুষ	PEI0054312 ফটো উপলব্ধ	690 নাম : আক্কাছ আলী মিঞা পিতাৰ নাম: ধনী মিঞা ঘৰ নং : 1617খ বয়স : 29 লিঙ্গ : পুৰুষ	GJF0210039 ফটো উপলব্ধ



691 নাম : বহিমা খাতুন স্বামীৰ নাম : আব্দুল হামিদ মিঞা ঘৰ নং : ১৬১৭ক বয়স : 61 লিঙ্গ : মহিলা	GJF0006766 ফটো উপলব্ধ	692 নাম : আয়মনা বেওয়া স্বামীৰ নাম : ধনী মিঞা ঘৰ নং : ১৬১৭খ বয়স : 60 লিঙ্গ : মহিলা	GJF0006768 ফটো উপলব্ধ	693 নাম : আব্দুল হামিদ মিঞা পিতাৰ নাম : দাদ মিঞা ঘৰ নং : ১৬১৭ক বয়স : 57 লিঙ্গ : পুৰুষ	GJF0006765 ফটো উপলব্ধ
694 নাম : বাশিদুল ইছলাম পিতাৰ নাম : আব্দুল হামিদ মিঞা ঘৰ নং : ১৬১৭ক বয়স : 43 লিঙ্গ : পুৰুষ	GJF0006767 ফটো উপলব্ধ	695 নাম : ছিদ্দিক মিঞা পিতাৰ নাম : ধনী মিঞা ঘৰ নং : ১৬১৭খ বয়স : 42 লিঙ্গ : পুৰুষ	GJF0006771 ফটো উপলব্ধ	696 নাম : ছেকান মিঞা পিতাৰ নাম : ধনী মিঞা ঘৰ নং : ১৬১৭খ বয়স : 42 লিঙ্গ : পুৰুষ	GJF0006770 ফটো উপলব্ধ
697 নাম : আজুপা খাতুন স্বামীৰ নাম : বাশিদুল ইছলাম ঘৰ নং : ১৬১৭ক বয়স : 39 লিঙ্গ : মহিলা	GJF1039174 ফটো উপলব্ধ	# 698 নাম : শায়েমা খাতুন স্বামীৰ নাম : বফিকুল ইছলাম ঘৰ নং : ১৬১৭ক বয়স : 33 লিঙ্গ : মহিলা	GJF1895198 ফটো উপলব্ধ	699 নাম : মৰ্জিনা বিবি স্বামীৰ নাম : ছেকান মিঞা ঘৰ নং : ১৬১৭খ বয়স : 36 লিঙ্গ : মহিলা	GJF0006772 ফটো উপলব্ধ
700 নাম : বসিদুল ইছলাম পিতাৰ নাম : আব্দুল হামিদ মিঞা ঘৰ নং : ১৬১৭ক বয়স : 33 লিঙ্গ : পুৰুষ	GJF1044526 ফটো উপলব্ধ	701 নাম : সাহানাৰা বিবি স্বামীৰ নাম : ছিদ্দিক মিঞা ঘৰ নং : ১৬১৭খ বয়স : 31 লিঙ্গ : মহিলা	GJF0006774 ফটো উপলব্ধ	702 নাম : জয়নাল আবেদীন পিতাৰ নাম : ধনী মিঞা ঘৰ নং : ১৬১৭খ বয়স : 31 লিঙ্গ : পুৰুষ	GJF1895701 ফটো উপলব্ধ
703 নাম : হজৰত আলী পিতাৰ নাম : আকবৰ আলী ঘৰ নং : ১৬১৯ক বয়স : 42 লিঙ্গ : পুৰুষ	GJF0006776 ফটো উপলব্ধ	704 নাম : হালিমা বিবি স্বামীৰ নাম : হজৰত আলী ঘৰ নং : ১৬১৯খ বয়স : 37 লিঙ্গ : মহিলা	GJF0006777 ফটো উপলব্ধ	705 নাম : বছিৰ আলী পিতাৰ নাম : গনি উদ্দিন ঘৰ নং : ১৬২০ বয়স : 60 লিঙ্গ : পুৰুষ	GJF0006778 ফটো উপলব্ধ
706 নাম : সোনাভান বিবি স্বামীৰ নাম : বছিৰ আলী ঘৰ নং : ১৬২০ বয়স : 55 লিঙ্গ : মহিলা	GJF0006779 ফটো উপলব্ধ	707 নাম : সহিদুল ইছলাম পিতাৰ নাম : বছিৰ আলী ঘৰ নং : ১৬২০ বয়স : 35 লিঙ্গ : পুৰুষ	GJF0006780 ফটো উপলব্ধ	708 নাম : সেৰাজুল হক পিতাৰ নাম : বছিৰ আলী ঘৰ নং : ১৬২০ বয়স : 33 লিঙ্গ : পুৰুষ	GJF0006781 ফটো উপলব্ধ
709 নাম : মজিদুল হক পিতাৰ নাম : বছিৰ আলী ঘৰ নং : ১৬২০ বয়স : 29 লিঙ্গ : পুৰুষ	GJF0251090 ফটো উপলব্ধ	710 নাম : ছফৰা খাতুন স্বামীৰ নাম : সহিদুল ইছলাম ঘৰ নং : ১৬২০ বয়স : 24 লিঙ্গ : মহিলা	GJF1116441 ফটো উপলব্ধ	711 নাম : মেৰিনা খাতুন স্বামীৰ নাম : সেৰাজুল হক ঘৰ নং : 1620 বয়স : 22 লিঙ্গ : মহিলা	PEI0040113 ফটো উপলব্ধ
712 নাম : বিটু দেবনাথ পিতাৰ নাম : সন্তোষ দেবনাথ ঘৰ নং : ১৬২০ বয়স : 25 লিঙ্গ : পুৰুষ	GJF0675520 ফটো উপলব্ধ	713 নাম : বীনাসুধৰ দেবনাথ স্বামীৰ নাম : কৌশিক দেবনাথ ঘৰ নং : ১৬২০ বয়স : 28 লিঙ্গ : মহিলা	GJF0403543 ফটো উপলব্ধ	714 নাম : দীপক শ্বাহা পিতাৰ নাম : দীনেশ চন্দ্ৰ সাহা ঘৰ নং : 1621 বয়স : 45 লিঙ্গ : পুৰুষ	GJF0307041 ফটো উপলব্ধ
715 নাম : আব্বাছ আলী সেখ পিতাৰ নাম : বাহাৰুদ্দিন সেখ ঘৰ নং : ১৬২১ বয়স : 32 লিঙ্গ : পুৰুষ	GJF0006783 ফটো উপলব্ধ	716 নাম : খ যবৰ আলী পিতাৰ নাম : আশৰাফ আলী ঘৰ নং : ১৬২২ বয়স : 46 লিঙ্গ : পুৰুষ	GJF0006784 ফটো উপলব্ধ	717 নাম : আজিজন বিবি স্বামীৰ নাম : খয়বৰ আলী ঘৰ নং : ১৬২২ বয়স : 38 লিঙ্গ : মহিলা	GJF0006785 ফটো উপলব্ধ
718 নাম : হবিজুল সেখ পিতাৰ নাম : খয়বৰ আলী ঘৰ নং : 1622 বয়স : 23 লিঙ্গ : পুৰুষ	GJF2044873 ফটো উপলব্ধ	719 নাম : প্রতাপ দেবনাথ পিতাৰ নাম : প্রদীপ দেবনাথ ঘৰ নং : ১৬২২ক বয়স : 27 লিঙ্গ : পুৰুষ	GJF0669499 ফটো উপলব্ধ	720 নাম : প্রান দেবনাথ পিতাৰ নাম : প্রদীপ দেবনাথ ঘৰ নং : ১৬২২ক বয়স : 25 লিঙ্গ : পুৰুষ	GJF0667295 ফটো উপলব্ধ



721	GJF0354720	ফটো উপলব্ধ
নাম : প্রদীপ দেবনাথ পিতাৰ নাম: ৰমেশ দেবনাথ ঘৰ নং : 1622ক বয়স : 54 লিঙ্গ : পুৰুষ		

722	GJF0354761	ফটো উপলব্ধ
নাম : পার্বতী দেবনাথ স্বামীৰ নাম: প্রদীপ দেবনাথ ঘৰ নং : 1622ক বয়স : 45 লিঙ্গ : মহিলা		

723	GJF1312974	ফটো উপলব্ধ
নাম : মুজাফফৰ হোসেন পিতাৰ নাম: মনোয়াৰ হোসেন ঘৰ নং : ঘৰ নং-1506 বয়স : 22 লিঙ্গ : পুৰুষ		

724	GJF1116227	ফটো উপলব্ধ
নাম : ইছলাম হক পিতাৰ নাম: অখৈত আলী মিঞা ঘৰ নং : ঘৰ নং- 1566 বয়স : 32 লিঙ্গ : পুৰুষ		

725	PEI0096552	ফটো উপলব্ধ
নাম : জিমি নাছৰীন আহমেদ স্বামীৰ নাম: মহাব্বত আলী ঘৰ নং : ঘৰ নং 1592 গ বয়স : 31 লিঙ্গ : মহিলা		



726	1	PEI0136093
নাম : তাহাছিনা খাতুন পিতাৰ নাম: সহিদ আলী ঘৰ নং : ১৫৮৬ বয়স : 20 লিঙ্গ : মহিলা		
ফটো উপলব্ধ		

727	1	PEI0136259
নাম : ছালেমা খাতুন পিতাৰ নাম: আজিজুৰ রহমান ঘৰ নং : ১৬০৮ বয়স : 18 লিঙ্গ : মহিলা		
ফটো উপলব্ধ		

728	1	GJF0565184
নাম : আনোৰা খাতুন পিতাৰ নাম: আলী হোসেন ঘৰ নং : 1566 বয়স : 32 লিঙ্গ : মহিলা		
ফটো উপলব্ধ		

729	1	PEI0145201
নাম : নাজিনা খাতুন স্বামীৰ নাম: আব্দুল হাকিম মিয়া ঘৰ নং : 1560 ক বয়স : 21 লিঙ্গ : মহিলা		
ফটো উপলব্ধ		

730	1	PEI0145474
নাম : তাজমিনা খাতুন পিতাৰ নাম: জাহেদুৰ রহমান ঘৰ নং : 1546 বয়স : 18 লিঙ্গ : মহিলা		
ফটো উপলব্ধ		



731	1	PEI0152652
নাম : মফে. জ.া খাতুন স্বামীৰ নাম : মোস্তাহক আলী ঘৰ নং : 1595 বয়স : 19 লিঙ্গ : মহিলা		ফটো উপলব্ধ

732	1	PEI0154583
নাম : বাজা হক মাতৃৰ নাম : আজিৰা বিবি ঘৰ নং : 1523 বয়স : 19 লিঙ্গ : পুৰুষ		ফটো উপলব্ধ

733	1	PEI0157834
নাম : বাজীব আলী মাতৃৰ নাম : মিনা বিবি ঘৰ নং : 1523 বয়স : 19 লিঙ্গ : পুৰুষ		ফটো উপলব্ধ

ভোটাৰৰ সাৰাংশ

A) ভোটাৰৰ সংখ্যা

	তালিকাৰ প্ৰকাৰ	তালিকাৰ চিনাক্তকৰণ	ভোটাৰৰ সংখ্যা							
			পুৰুষ	মহিলা	ওয় লিঙ্গ	মুঠ				
I	মূল তালিকা	মূল তালিকা	বিশেষ সংশোধন, 2026 চনৰ পূৰ্বৰ 2025 চনৰ মূল তালিকাৰ লগত থকা সংযোজন সমূহ একত্ৰিতকৰণ কৰা তালিকা।				379	346	0	725
II	যোগ তালিকা	পৰিপূৰক 1	বিশেষ সংক্ষিপ্ত সংশোধন, 2026				0	5	0	5
		পৰিপূৰক 2	অনবিচ্ছিন্ন সংশোধন 2026				2	1	0	3
			মুঠ				2	6	0	8
III	বিয়োজন তালিকা	পৰিপূৰক 1	বিশেষ সংক্ষিপ্ত সংশোধন, 2026				2	12	0	14
		পৰিপূৰক 2	অনবিচ্ছিন্ন সংশোধন 2026				0	4	0	4
			মুঠ				2	16	0	18
IV	লিংগ ক্ষেত্ৰত পৰিবৰ্তনৰ বাবে পাৰ্থক্য						0	0	0	0
এই সংশোধনৰ পিছত ভোটাৰ তালিকাত ভোটাৰৰ মুঠ সংখ্যা (I+II-III+IV)							379	336	0	715

B) শুধৰনীৰ সংখ্যা

তালিকাৰ প্ৰকাৰ	তালিকাৰ চিনাক্তকৰণ	শুধৰনীৰ সংখ্যা
পৰিপূৰক 1	বিশেষ সংক্ষিপ্ত সংশোধন, 2026	9
পৰিপূৰক 2	অনবিচ্ছিন্ন সংশোধন 2026	1
	মুঠ	10

নিৰ্বাচক পঞ্জীয়ন বিষয়াৰ স্বাক্ষৰ

E-মৃত, S-স্থানান্তৰিত/ বাসস্থান পৰিবৰ্তন, R-প্ৰতিলিপি, M-নিখোজ, Q-অযোগ্য