



ভোটাৰ তালিকা 2026 S03 অসম

বিধানসভা সমষ্টিৰ নম্বৰ, নাম আৰু সংৰক্ষণৰ স্থিতি : 6 - গোলকগঞ্জ (সাধাৰণ)		খণ্ড নং : 183																			
এই বিধানসভা সমষ্টিত কোন সংসদীয় সমষ্টিৰ অন্তৰ্গত তাৰ নম্বৰ, নাম আৰু সংৰক্ষণ স্থিতি : 2 - ধুবুৰী (সাধাৰণ)																					
1. সংশোধনৰ বিৱৰণ																					
সংশোধনৰ বছৰ	2026	তালিকাৰ চিনাক্তকৰণ																			
ভিত্তি তাৰিখ	01-04-2026	বিশেষ সংশোধন, 2026 চনৰ পূৰ্বৰ 2025 চনৰ মূল তালিকাৰ লগত থকা সংযোজন সমূহ একত্ৰিতকৰণ কৰা তালিকা।																			
সংশোধনৰ প্ৰকাৰ	বিশেষ সংশোধন 2026																				
প্ৰকাশনৰ তাৰিখ	23-03-2026																				
2. খণ্ড আৰু ভোটগ্ৰহন কেন্দ্ৰৰ বিৱৰণ																					
খণ্ডৰ অন্তৰ্গত এলেকা সমূহৰ নম্বৰ আৰু নাম																					
1-দক্ষিণ ৰায়পুৰ ৩য় খণ্ড		<table border="1" style="width: 100%; border-collapse: collapse;"> <tr> <td>মূল চহৰ/গাওঁ</td> <td>: দক্ষিণ ৰায়পুৰ ৩য় খণ্ড</td> </tr> <tr> <td>ৱাৰ্ড নং</td> <td>:</td> </tr> <tr> <td>ডাকঘৰ</td> <td>: গোলকগঞ্জ</td> </tr> <tr> <td>পুলিচ থানা</td> <td>: গোলকগঞ্জ</td> </tr> <tr> <td>ব্লক</td> <td>: বালাজান</td> </tr> <tr> <td>ৰাজহ চক্ৰ</td> <td>: গোলকগঞ্জ</td> </tr> <tr> <td>জিলা</td> <td>: ধুবুৰী</td> </tr> <tr> <td>পিনকোড</td> <td>: 783334</td> </tr> </table>				মূল চহৰ/গাওঁ	: দক্ষিণ ৰায়পুৰ ৩য় খণ্ড	ৱাৰ্ড নং	:	ডাকঘৰ	: গোলকগঞ্জ	পুলিচ থানা	: গোলকগঞ্জ	ব্লক	: বালাজান	ৰাজহ চক্ৰ	: গোলকগঞ্জ	জিলা	: ধুবুৰী	পিনকোড	: 783334
মূল চহৰ/গাওঁ	: দক্ষিণ ৰায়পুৰ ৩য় খণ্ড																				
ৱাৰ্ড নং	:																				
ডাকঘৰ	: গোলকগঞ্জ																				
পুলিচ থানা	: গোলকগঞ্জ																				
ব্লক	: বালাজান																				
ৰাজহ চক্ৰ	: গোলকগঞ্জ																				
জিলা	: ধুবুৰী																				
পিনকোড	: 783334																				
3. ভোটগ্ৰহন কেন্দ্ৰৰ বিৱৰণ																					
ভোটগ্ৰহন কেন্দ্ৰৰ নম্বৰ আৰু নাম :		ভোটগ্ৰহন কেন্দ্ৰৰ প্ৰকাৰ (পুৰুষ/মহিলা/সাধাৰণ)		সাধাৰন																	
183 - দক্ষিণ ৰায়পুৰ এম ই স্কুল (সোঁফাল)		খণ্ডৰ অন্তৰ্গত সহায়ক ভোটগ্ৰহন কেন্দ্ৰৰ সংখ্যা :		0																	
ভোটগ্ৰহন কেন্দ্ৰৰ ঠিকনা :																					
দক্ষিণ ৰায়পুৰ এম ই স্কুল, কোঠালী-১, দক্ষিণ ৰায়পুৰ ৩য় খণ্ড																					
4. ভোটাৰৰ সংখ্যা																					
আৰম্ভনি ক্ৰমিক নং	শেষ ক্ৰমিক নং	মুঠ ভোটাৰ																			
		পুৰুষ	মহিলা	৩য় লিঙ্গ	মুঠ																
1	905	479	420	0	899																

নিৰ্বাচক পঞ্জীয়ন বিষয়াৰ স্বাক্ষৰ

Nazri Naksha

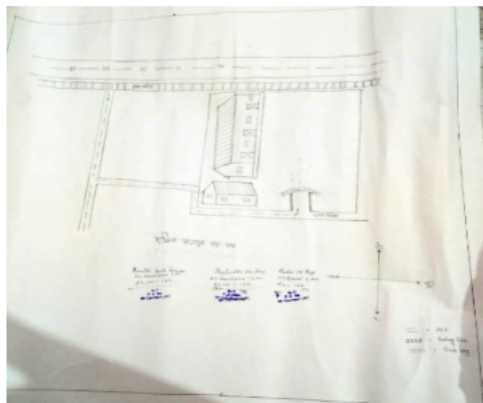

Google Map View



Polling Station Building Front View



ভোটগ্ৰহন কেন্দ্ৰৰ সন্মুখৰ দৃশ্য

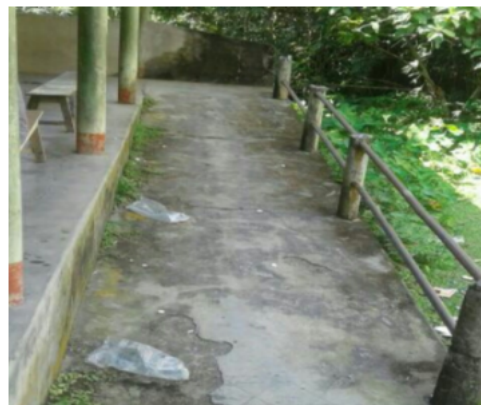

Cad View

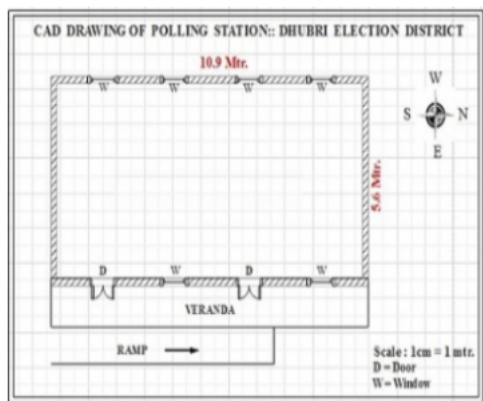

Key MAP View

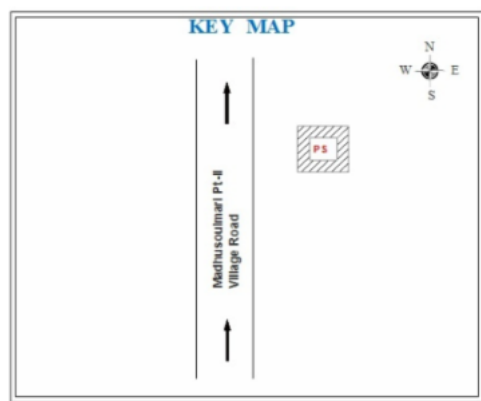



1 নাম : মিলনী মনিদাস স্বামীৰ নাম: নবীন মনিদাস ঘৰ নং : ১ বয়স : 55 লিঙ্গ : মহিলা	FSC1204564 ফটো উপলব্ধ	2 নাম : মোহন মনিদাস পিতাৰ নাম: নবীন মনিদাস ঘৰ নং : ১ বয়স : 41 লিঙ্গ : পুৰুষ	FSC1204597 ফটো উপলব্ধ	3 নাম : মণি দাস স্বামীৰ নাম: মোহন মনি দাস ঘৰ নং : 1 বয়স : 31 লিঙ্গ : মহিলা	FSC1968932 ফটো উপলব্ধ
4 নাম : মনোৰঞ্জন মনিদাস পিতাৰ নাম: যোগেন্দ্ৰ মনিদাস ঘৰ নং : ২ বয়স : 52 লিঙ্গ : পুৰুষ	FSC1204633 ফটো উপলব্ধ	5 নাম : ৰেখা মনিদাস স্বামীৰ নাম: ধনোঞ্জয় মনিদাস ঘৰ নং : ২ বয়স : 51 লিঙ্গ : মহিলা	FSC1204622 ফটো উপলব্ধ	6 নাম : লক্ষী মনিদাস স্বামীৰ নাম: মনোৰঞ্জন মনিদাস ঘৰ নং : ২ বয়স : 46 লিঙ্গ : মহিলা	FSC1204644 ফটো উপলব্ধ
7 নাম : দীপা দাস পিতাৰ নাম: ধনঞ্জয় দাস ঘৰ নং : 2 বয়স : 30 লিঙ্গ : মহিলা	FSC0557678 ফটো উপলব্ধ	8 নাম : পূৰ্ণিমা মনি দাস পিতাৰ নাম: ধনঞ্জয় মনি দাস ঘৰ নং : 2 বয়স : 28 লিঙ্গ : মহিলা	FSC0557744 ফটো উপলব্ধ	9 নাম : জগদীশ মনিদাস পিতাৰ নাম: নৰেন মনিদাস ঘৰ নং : ৩ বয়স : 80 লিঙ্গ : পুৰুষ	FSC1204655 ফটো উপলব্ধ
10 নাম : বিমল মনিদাস পিতাৰ নাম: জগদীশ মনিদাস ঘৰ নং : ৩ বয়স : 43 লিঙ্গ : পুৰুষ	FSC1204677 ফটো উপলব্ধ	11 নাম : শ্যামল মনিদাস পিতাৰ নাম: জগদীশ মনিদাস ঘৰ নং : ৩ বয়স : 40 লিঙ্গ : পুৰুষ	FSC1204699 ফটো উপলব্ধ	12 নাম : সুলেখা মনিদাস স্বামীৰ নাম: বিমল মনিদাস ঘৰ নং : ৩ বয়স : 39 লিঙ্গ : মহিলা	FSC1204688 ফটো উপলব্ধ
13 নাম : কমল মনি দাস পিতাৰ নাম: জগজীশ মনি দাস ঘৰ নং : ৩ বয়স : 36 লিঙ্গ : পুৰুষ	FSC1204702 ফটো উপলব্ধ	14 নাম : কাজলী মনিদাস স্বামীৰ নাম: শ্যামল মনিদাস ঘৰ নং : 3 বয়স : 31 লিঙ্গ : মহিলা	FSC0112557 ফটো উপলব্ধ	15 নাম : বিজয় মনিদাস পিতাৰ নাম: বিমল মনিদাস ঘৰ নং : 3 বয়স : 21 লিঙ্গ : পুৰুষ	PEI0041541 ফটো উপলব্ধ
16 নাম : গোপী মনিদাস পিতাৰ নাম: বিমল মনিদাস ঘৰ নং : 3 বয়স : 20 লিঙ্গ : পুৰুষ	PEI0058933 ফটো উপলব্ধ	17 নাম : কাশী চৰন মনিদাস পিতাৰ নাম: কালিনাথ মনিদাস ঘৰ নং : 8 বয়স : 90 লিঙ্গ : পুৰুষ	FSC0012775 ফটো উপলব্ধ	18 নাম : দীনেশ মনিদাস পিতাৰ নাম: কাশি মনিদাস ঘৰ নং : 8 বয়স : 58 লিঙ্গ : পুৰুষ	FSC1204724 ফটো উপলব্ধ
19 নাম : জয়ন্তী মনিদাস স্বামীৰ নাম: দীনেশ মনিদাস ঘৰ নং : 8 বয়স : 50 লিঙ্গ : মহিলা	FSC1204735 ফটো উপলব্ধ	# 20 নাম : দিপুল চন্দ্ৰ মোনিদাস পিতাৰ নাম: কাশি মনিদাস ঘৰ নং : 8 বয়স : 42 লিঙ্গ : পুৰুষ	FSC1204746 ফটো উপলব্ধ	# 21 নাম : ৰঞ্জতা শিল শৰ্মা স্বামীৰ নাম: অনুকুল মনিদাস ঘৰ নং : 4 বয়স : 33 লিঙ্গ : মহিলা	FSC0141168 ফটো উপলব্ধ
# 22 নাম : অনুকুল মনিদাস পিতাৰ নাম: দীনেশ মনিদাস ঘৰ নং : 4 বয়স : 31 লিঙ্গ : পুৰুষ	FSC0141317 ফটো উপলব্ধ	# 23 নাম : শম্পা ৰনি বাৰ্মন স্বামীৰ নাম: দিপুল চন্দ্ৰ মনিদাস ঘৰ নং : 4 বয়স : 30 লিঙ্গ : মহিলা	FSC0142117 ফটো উপলব্ধ	24 নাম : লিপি দাস পিতাৰ নাম: দীনেশ মনিদাস ঘৰ নং : 4 বয়স : 25 লিঙ্গ : মহিলা	FSC0633180 ফটো উপলব্ধ
25 নাম : মেহেৰুল আলী পিতাৰ নাম: মনিৰুদ্দিন সেখ ঘৰ নং : ৫ বয়স : 61 লিঙ্গ : পুৰুষ	FSC1204757 ফটো উপলব্ধ	26 নাম : আমিনা বিবি স্বামীৰ নাম: মেহেৰুল আলী ঘৰ নং : ৫ বয়স : 57 লিঙ্গ : মহিলা	FSC1204768 ফটো উপলব্ধ	27 নাম : আশৰাফুল আলম পিতাৰ নাম: মেহেৰুল আলী ঘৰ নং : 5 বয়স : 31 লিঙ্গ : পুৰুষ	FSC0012776 ফটো উপলব্ধ
28 নাম : সাহেদা বেগম স্বামীৰ নাম: আশৰাফুল আলম ঘৰ নং : ৫ বয়স : 29 লিঙ্গ : মহিলা	FSC0206045 ফটো উপলব্ধ	29 নাম : মেৰিনা খাতুন পিতাৰ নাম: মেহেৰুল আলী ঘৰ নং : 5 বয়স : 25 লিঙ্গ : মহিলা	PEI0010512 ফটো উপলব্ধ	30 নাম : অনোৱাৰ আলী পিতাৰ নাম: মজিবুল সেখ ঘৰ নং : 6 বয়স : 23 লিঙ্গ : পুৰুষ	FSC0615674 ফটো উপলব্ধ



31 নাম : ছপিয়ৰ ৰহমান পিতাৰ নাম : ছামছুল আলী ঘৰ নং : 6 ক বয়স : 26 লিঙ্গ : পুৰুষ	FSC0408674 ফটো উপলব্ধ	32 নাম : ছৈয়দ আলী পিতাৰ নাম : ছামছুল আলী ঘৰ নং : 6 ক বয়স : 24 লিঙ্গ : পুৰুষ	FSC0528927 ফটো উপলব্ধ	33 নাম : ছামছুল আলী পিতাৰ নাম : মনিৰুদ্দিন সেখ ঘৰ নং : 6 ক বয়স : 50 লিঙ্গ : পুৰুষ	FSC1204791 ফটো উপলব্ধ
34 নাম : ছোলেহা বিবি স্বামীৰ নাম : ছামছুল আলী ঘৰ নং : 6 ক বয়স : 45 লিঙ্গ : মহিলা	FSC1204804 ফটো উপলব্ধ	35 নাম : নজৰুল হক পিতাৰ নাম : মনিৰুদ্দিন সেখ ঘৰ নং : 9 বয়স : 52 লিঙ্গ : পুৰুষ	FSC1204815 ফটো উপলব্ধ	36 নাম : মমতাজ বিবি স্বামীৰ নাম : নজৰুল হক ঘৰ নং : 9 বয়স : 48 লিঙ্গ : মহিলা	FSC1204826 ফটো উপলব্ধ
37 নাম : মিজানুৰ ৰহমান পিতাৰ নাম : নজৰুল হক ঘৰ নং : 9 বয়স : 33 লিঙ্গ : পুৰুষ	FSC1204837 ফটো উপলব্ধ	38 নাম : মনোৱাৰ হোচেইন পিতাৰ নাম : নজৰুল হক ঘৰ নং : 7 বয়স : 27 লিঙ্গ : পুৰুষ	FSC0379941 ফটো উপলব্ধ	39 নাম : মকবুল হক পিতাৰ নাম : নজৰুল হক ঘৰ নং : 9 বয়স : 25 লিঙ্গ : পুৰুষ	FSC0543017 ফটো উপলব্ধ
40 নাম : ছুলতানা মাহমুদা বেগম স্বামীৰ নাম : মনোৱাৰ হোচেইন ঘৰ নং : 7 বয়স : 22 লিঙ্গ : মহিলা	PEI0050393 ফটো উপলব্ধ	41 নাম : হজৰত আলী পিতাৰ নাম : মনিৰুদ্দিন সেখ ঘৰ নং : 8 বয়স : 60 লিঙ্গ : পুৰুষ	FSC1204860 ফটো উপলব্ধ	42 নাম : ছালেহা বিবি স্বামীৰ নাম : হজৰত আলী ঘৰ নং : 8 বয়স : 52 লিঙ্গ : মহিলা	FSC1204871 ফটো উপলব্ধ
43 নাম : ছাবেদ আলী পিতাৰ নাম : হজৰত আলী ঘৰ নং : 8 বয়স : 35 লিঙ্গ : পুৰুষ	FSC1204848 ফটো উপলব্ধ	44 নাম : ছাইদুল ৰহমান পিতাৰ নাম : হজৰত আলী ঘৰ নং : 8 বয়স : 33 লিঙ্গ : পুৰুষ	FSC1204859 ফটো উপলব্ধ	45 নাম : মমতাজ বেগম স্বামীৰ নাম : ছাইদুল ৰহমান ঘৰ নং : 8 বয়স : 33 লিঙ্গ : মহিলা	FSC0602524 ফটো উপলব্ধ
46 নাম : ছামছুনা বিবি স্বামীৰ নাম : ছাবেদ আলী ঘৰ নং : 8 বয়স : 31 লিঙ্গ : মহিলা	FSC0202887 ফটো উপলব্ধ	47 নাম : ছাইফুল আলী পিতাৰ নাম : হজৰত আলী ঘৰ নং : 8 বয়স : 28 লিঙ্গ : পুৰুষ	FSC0364265 ফটো উপলব্ধ	48 নাম : ছফিকুল আলী পিতাৰ নাম : হজৰত আলী ঘৰ নং : 8 বয়স : 27 লিঙ্গ : পুৰুষ	FSC0603019 ফটো উপলব্ধ
49 নাম : আয়শা খাতুন স্বামীৰ নাম : ছাইফুল আলী ঘৰ নং : 8 বয়স : 26 লিঙ্গ : মহিলা	FSC0487835 ফটো উপলব্ধ	50 নাম : ৰফিকুল হক পিতাৰ নাম : হজৰত আলী ঘৰ নং : 8 বয়স : 25 লিঙ্গ : পুৰুষ	FSC0652446 ফটো উপলব্ধ	51 নাম : ৰহিমা বিবি স্বামীৰ নাম : মজিবৰ আলী ঘৰ নং : 10 বয়স : 70 লিঙ্গ : মহিলা	FSC1204893 ফটো উপলব্ধ
52 নাম : ৰফিউল হক পিতাৰ নাম : মজিবৰ আলী ঘৰ নং : 10 বয়স : 47 লিঙ্গ : পুৰুষ	FSC1204906 ফটো উপলব্ধ	53 নাম : ৰোসনা বিবি স্বামীৰ নাম : ৰফিউল হক ঘৰ নং : 10 বয়স : 39 লিঙ্গ : মহিলা	FSC1204917 ফটো উপলব্ধ	54 নাম : ৰাবেয়া বিবি স্বামীৰ নাম : হবিবৰ ৰহমান ঘৰ নং : 11 বয়স : 70 লিঙ্গ : মহিলা	FSC1204939 ফটো উপলব্ধ
55 নাম : জকাৰ আলী পিতাৰ নাম : সৰিদ সেখ ঘৰ নং : 11 বয়স : 70 লিঙ্গ : পুৰুষ	FSC1204951 ফটো উপলব্ধ	56 নাম : ছপিয়া বিবি স্বামীৰ নাম : জকাৰ আলী ঘৰ নং : 11 বয়স : 58 লিঙ্গ : মহিলা	FSC1204962 ফটো উপলব্ধ	57 নাম : আমিনুৰ ৰহমান পিতাৰ নাম : হবিবৰ ৰহমান ঘৰ নং : 11 বয়স : 40 লিঙ্গ : পুৰুষ	FSC1204940 ফটো উপলব্ধ
58 নাম : জেলাল আলী পিতাৰ নাম : জকাৰ আলী ঘৰ নং : 11 বয়স : 38 লিঙ্গ : পুৰুষ	FSC1205001 ফটো উপলব্ধ	59 নাম : বেলাল হোসেন পিতাৰ নাম : জকাৰ আলী ঘৰ নং : 11 বয়স : 35 লিঙ্গ : পুৰুষ	FSC1204995 ফটো উপলব্ধ	60 নাম : আইনুল হক পিতাৰ নাম : হবিবৰ ৰহমান ঘৰ নং : 11 বয়স : 33 লিঙ্গ : পুৰুষ	FSC1204973 ফটো উপলব্ধ



61 নাম : আব্দুল হাই পিতাৰ নাম: হাবিবৰ বহমান ঘৰ নং : ১১ বয়স : 33 লিঙ্গ : পুৰুষ	FSC1204984 ফটো উপলব্ধ	62 নাম : সাহিদুল বহমান পিতাৰ নাম: জব্বাৰ আলী ঘৰ নং : ১১ বয়স : 28 লিঙ্গ : পুৰুষ	FSC0379818 ফটো উপলব্ধ	63 নাম : আব্দুল খালেক বহমান পিতাৰ নাম: হাবিবৰ বহমান ঘৰ নং : ১১ বয়স : 28 লিঙ্গ : পুৰুষ	FSC0379776 ফটো উপলব্ধ
64 নাম : ছালমা খাতুন স্বামীৰ নাম: আমিনুৰ বহমান ঘৰ নং : ১১ বয়স : 27 লিঙ্গ : মহিলা	FSC0202655 ফটো উপলব্ধ	65 নাম : নিলিমা বেগম স্বামীৰ নাম: আব্দুল হাই ঘৰ নং : 11 বয়স : 23 লিঙ্গ : মহিলা	FSC1963198 ফটো উপলব্ধ	66 নাম : কহিনুৰ খাতুন স্বামীৰ নাম: বেলালি হোসেন ঘৰ নং : 11 বয়স : 20 লিঙ্গ : মহিলা	PEI0024356 ফটো উপলব্ধ
67 নাম : হজৰত আলী পিতাৰ নাম: ফয়েজ উদ্দিন সেখ ঘৰ নং : ১৩ বয়স : 70 লিঙ্গ : পুৰুষ	FSC1205034 ফটো উপলব্ধ	68 নাম : মহিজন বিবি স্বামীৰ নাম: হজৰত আলী ঘৰ নং : ১৩ বয়স : 62 লিঙ্গ : মহিলা	FSC1205045 ফটো উপলব্ধ	69 নাম : মফিজুল হক পিতাৰ নাম: হজৰত আলী ঘৰ নং : ১৩ বয়স : 43 লিঙ্গ : পুৰুষ	FSC1205056 ফটো উপলব্ধ
70 নাম : হোসনা খাতুন পিতাৰ নাম: হজৰত আলী ঘৰ নং : ১৩ বয়স : 39 লিঙ্গ : মহিলা	FSC0245688 ফটো উপলব্ধ	71 নাম : ফজিলা বিবি স্বামীৰ নাম: মফিজুল হক ঘৰ নং : ১৩ বয়স : 36 লিঙ্গ : মহিলা	FSC1205012 ফটো উপলব্ধ	72 নাম : বফিকুল হক পিতাৰ নাম: হজৰত আলী ঘৰ নং : ১৩ বয়স : 35 লিঙ্গ : পুৰুষ	FSC1205023 ফটো উপলব্ধ
73 নাম : সাহিদুল ইছলাম পিতাৰ নাম: হজৰত আলী ঘৰ নং : ১৩ বয়স : 28 লিঙ্গ : পুৰুষ	FSC0380998 ফটো উপলব্ধ	74 নাম : ছাইদুল বহমান পিতাৰ নাম: হজৰত আলী ঘৰ নং : ১৩ বয়স : 26 লিঙ্গ : পুৰুষ	FSC0436691 ফটো উপলব্ধ	75 নাম : ছাব্দাৰ হুছেইন পিতাৰ নাম: হজৰত আলী ঘৰ নং : 13 বয়স : 24 লিঙ্গ : পুৰুষ	FSC0527077 ফটো উপলব্ধ
76 নাম : নাজিবুল হক পিতাৰ নাম: মোকছেদ আলী ঘৰ নং : 13 KA বয়স : 28 লিঙ্গ : পুৰুষ	FSC0379891 ফটো উপলব্ধ	77 নাম : মোকছেদ আলী পিতাৰ নাম: ফয়েজ উদ্দিন সেখ ঘৰ নং : ১৩ক বয়স : 62 লিঙ্গ : পুৰুষ	FSC1205067 ফটো উপলব্ধ	78 নাম : নাছিয়া বিবি স্বামীৰ নাম: মোকছেদ আলী ঘৰ নং : ১৩ক বয়স : 55 লিঙ্গ : মহিলা	FSC1205078 ফটো উপলব্ধ
79 নাম : ফয়জাৰ আলী পিতাৰ নাম: চিনি সেখ ঘৰ নং : ১৪ বয়স : 60 লিঙ্গ : পুৰুষ	FSC1205089 ফটো উপলব্ধ	80 নাম : জাহিৰুল আলী পিতাৰ নাম: চিনি সেখ ঘৰ নং : ১৪ বয়স : 58 লিঙ্গ : পুৰুষ	FSC1205114 ফটো উপলব্ধ	81 নাম : মজিবৰ বিবি স্বামীৰ নাম: ফয়জাৰ আলী ঘৰ নং : ১৪ বয়স : 55 লিঙ্গ : মহিলা	FSC1205090 ফটো উপলব্ধ
82 নাম : মজিয়া বিবি স্বামীৰ নাম: জাহিৰুল আলী ঘৰ নং : ১৪ বয়স : 52 লিঙ্গ : মহিলা	FSC1205125 ফটো উপলব্ধ	83 নাম : মকবুল হক পিতাৰ নাম: জাহিৰুল আলী ঘৰ নং : ১৪ বয়স : 39 লিঙ্গ : পুৰুষ	FSC1205136 ফটো উপলব্ধ	84 নাম : মইনুল হক পিতাৰ নাম: ফয়জাৰ আলী ঘৰ নং : ১৪ বয়স : 39 লিঙ্গ : পুৰুষ	FSC1205103 ফটো উপলব্ধ
85 নাম : মনোৱাৰ আলী পিতাৰ নাম: ফয়জাৰ আলী ঘৰ নং : ১৪ বয়স : 34 লিঙ্গ : পুৰুষ	FSC1205147 ফটো উপলব্ধ	# 86 নাম : আলমা খাতুন স্বামীৰ নাম: মইনুল হক ঘৰ নং : 14 বয়স : 37 লিঙ্গ : মহিলা	FSC0039198 ফটো উপলব্ধ	87 নাম : হাছিনা বিবি স্বামীৰ নাম: মকবুল হক ঘৰ নং : ১৪ বয়স : 31 লিঙ্গ : মহিলা	FSC0012782 ফটো উপলব্ধ
# 88 নাম : মহিবুল হক পিতাৰ নাম: জাহিৰুল আলী ঘৰ নং : 14 বয়স : 31 লিঙ্গ : পুৰুষ	FSC0039677 ফটো উপলব্ধ	# 89 নাম : সাহিদুল হক পিতাৰ নাম: জাহিৰুল আলী ঘৰ নং : 14 বয়স : 31 লিঙ্গ : পুৰুষ	FSC0039818 ফটো উপলব্ধ	90 নাম : মাজনী বিবি স্বামীৰ নাম: মনোৱাৰ আলী ঘৰ নং : ১৪ বয়স : 28 লিঙ্গ : মহিলা	FSC0250548 ফটো উপলব্ধ



91 নাম : আতিফা খাতুন স্বামীৰ নাম : মহিবুল হক ঘৰ নং : 14 বয়স : 24 লিঙ্গ : মহিলা	FSC0612143 ফটো উপলব্ধ	92 নাম : হালিমা খাতুন পিতাৰ নাম : জাহিৰুল আলী ঘৰ নং : 14 বয়স : 19 লিঙ্গ : মহিলা	PEI0105270 ফটো উপলব্ধ	# 93 নাম : দেবেন্দ্র নাথ ৰায় পিতাৰ নাম : দুৰ্গা ৰায় ঘৰ নং : 15 বয়স : 66 লিঙ্গ : পুৰুষ	FSC1205158 ফটো উপলব্ধ
# 94 নাম : দিপিকা ৰায় স্বামীৰ নাম : দেবেন্দ্র নাথ ৰায় ঘৰ নং : 15 বয়স : 52 লিঙ্গ : মহিলা	FSC1205169 ফটো উপলব্ধ	S2 95 নাম : কল্পিতা ৰায় পিতাৰ নাম : দেবেন্দ্র নাথ ৰায় ঘৰ নং : 15 বয়স : 28 লিঙ্গ : মহিলা	FSC0203612 ফটো উপলব্ধ	96 নাম : জ্যোতি ৰায় পিতাৰ নাম : দেবেন্দ্র নাথ ৰায় ঘৰ নং : 15 বয়স : 23 লিঙ্গ : মহিলা	FSC0611541 ফটো উপলব্ধ
97 নাম : সুধীৰ চন্দ্ৰ ৰায় পিতাৰ নাম : সাগৰ ৰায় ঘৰ নং : 16 বয়স : 72 লিঙ্গ : পুৰুষ	FSC1205170 ফটো উপলব্ধ	98 নাম : ছানিবালা ৰায় স্বামীৰ নাম : সুধীৰ চন্দ্ৰ ৰায় ঘৰ নং : 16 বয়স : 62 লিঙ্গ : মহিলা	FSC1205181 ফটো উপলব্ধ	99 নাম : মিন্টু ৰায় পিতাৰ নাম : সুধীৰ চন্দ্ৰ ৰায় ঘৰ নং : 16 বয়স : 38 লিঙ্গ : পুৰুষ	FSC1205192 ফটো উপলব্ধ
# 100 নাম : সবিতা ৰায় স্বামীৰ নাম : মিন্টু ৰায় ঘৰ নং : 16 বয়স : 32 লিঙ্গ : মহিলা	FSC0259275 ফটো উপলব্ধ	101 নাম : অধীৰ চন্দ্ৰ ৰায় পিতাৰ নাম : সাগৰ ৰায় ঘৰ নং : 19 বয়স : 62 লিঙ্গ : পুৰুষ	FSC1205227 ফটো উপলব্ধ	102 নাম : অনিল চন্দ্ৰ ৰায় পিতাৰ নাম : সাগৰ ৰায় ঘৰ নং : 19 বয়স : 57 লিঙ্গ : পুৰুষ	FSC1205249 ফটো উপলব্ধ
103 নাম : অতুল চন্দ্ৰ ৰায় পিতাৰ নাম : সাগৰ ৰায় ঘৰ নং : 19 বয়স : 55 লিঙ্গ : পুৰুষ	FSC1205250 ফটো উপলব্ধ	104 নাম : অৰুনা বাল্লা ৰায় স্বামীৰ নাম : অধীৰ চন্দ্ৰ ৰায় ঘৰ নং : 19 বয়স : 55 লিঙ্গ : মহিলা	FSC1205238 ফটো উপলব্ধ	105 নাম : তাৰামনি ৰায় স্বামীৰ নাম : অতুল চন্দ্ৰ ৰায় ঘৰ নং : 19 বয়স : 49 লিঙ্গ : মহিলা	FSC1205261 ফটো উপলব্ধ
106 নাম : পাৰুল ৰায় স্বামীৰ নাম : কবীৰ চন্দ্ৰ ৰায় ঘৰ নং : 19 বয়স : 38 লিঙ্গ : মহিলা	FSC1205283 ফটো উপলব্ধ	107 নাম : নবজ্যোতি ৰায় পিতাৰ নাম : অতুল চন্দ্ৰ ৰায় ঘৰ নং : 19 বয়স : 23 লিঙ্গ : পুৰুষ	FSC0629857 ফটো উপলব্ধ	108 নাম : নিৰপমা ৰায় পিতাৰ নাম : অধীৰ চন্দ্ৰ ৰায় ঘৰ নং : 17 বয়স : 22 লিঙ্গ : মহিলা	FSC1408863 ফটো উপলব্ধ
109 নাম : জুহি ৰায় পিতাৰ নাম : অতুল চন্দ্ৰ ৰায় ঘৰ নং : 17 বয়স : 21 লিঙ্গ : মহিলা	PEI0021824 ফটো উপলব্ধ	#2 110 নাম : মাধব চন্দ্ৰ ৰায় পিতাৰ নাম : সাগৰ ৰায় ঘৰ নং : 18 বয়স : 57 লিঙ্গ : পুৰুষ	FSC1205294 ফটো উপলব্ধ	#2 111 নাম : কৃষ্ণা বাল্লা ৰায় স্বামীৰ নাম : মাধব চন্দ্ৰ ৰায় ঘৰ নং : 18 বয়স : 50 লিঙ্গ : মহিলা	FSC1205307 ফটো উপলব্ধ
# 112 নাম : অৰুণ ৰায় পিতাৰ নাম : মাধব চন্দ্ৰ ৰায় ঘৰ নং : 18 বয়স : 28 লিঙ্গ : পুৰুষ	FSC0266965 ফটো উপলব্ধ	113 নাম : প্ৰমিলা ৰায় স্বামীৰ নাম : কৰেন্দ্ৰনাথ ৰায় ঘৰ নং : 18 বয়স : 75 লিঙ্গ : মহিলা	FSC1205329 ফটো উপলব্ধ	114 নাম : গোবিন্দ ৰায় পিতাৰ নাম : কৰেন্দ্ৰনাথ ৰায় ঘৰ নং : 18 বয়স : 44 লিঙ্গ : পুৰুষ	FSC1205330 ফটো উপলব্ধ
115 নাম : মামোনী ৰায় স্বামীৰ নাম : গোবিন্দ ৰায় ঘৰ নং : 18 বয়স : 36 লিঙ্গ : মহিলা	FSC1205341 ফটো উপলব্ধ	116 নাম : সোনাবালা বিশ্বাস স্বামীৰ নাম : কতিশ বিশ্বাস ঘৰ নং : 20 বয়স : 65 লিঙ্গ : মহিলা	FSC1205374 ফটো উপলব্ধ	117 নাম : সুৰেশ বিশ্বাস পিতাৰ নাম : সুকাতু বিশ্বাস ঘৰ নং : 20 বয়স : 57 লিঙ্গ : পুৰুষ	FSC1205352 ফটো উপলব্ধ
# 118 নাম : জানোবালা বিশ্বাস স্বামীৰ নাম : সুৰেশ বিশ্বাস ঘৰ নং : 20 বয়স : 50 লিঙ্গ : মহিলা	FSC1205363 ফটো উপলব্ধ	119 নাম : ঘনশ্যাম বিশ্বাস পিতাৰ নাম : সুৰেশ বিশ্বাস ঘৰ নং : 20 বয়স : 36 লিঙ্গ : পুৰুষ	FSC1205385 ফটো উপলব্ধ	# 120 নাম : সঞ্জয় বিশ্বাস পিতাৰ নাম : সুৰেশ বিশ্বাস ঘৰ নং : 20 বয়স : 34 লিঙ্গ : পুৰুষ	FSC0012798 ফটো উপলব্ধ



# 121 নাম : কৃষ্ণা দাস স্বামীৰ নাম: ঘনশ্যাম বিশ্বাস ঘৰ নং : 20 বয়স : 33 লিঙ্গ : মহিলা	FSC0075788 ফটো উপলব্ধ	122 নাম : দ্বীপজ্যোতী বিশ্বাস পিতাৰ নাম: সুবোধ বিশ্বাস ঘৰ নং : 20 বয়স : 28 লিঙ্গ : পুৰুষ	FSC0274209 ফটো উপলব্ধ	# 123 নাম : সপ্না বিশ্বাস স্বামীৰ নাম: সঞ্জয় বিশ্বাস ঘৰ নং : 20 বয়স : 23 লিঙ্গ : মহিলা	FSC0638171 ফটো উপলব্ধ
# 124 নাম : নগেন বিশ্বাস পিতাৰ নাম: ৰমানাথ বিশ্বাস ঘৰ নং : 21 বয়স : 42 লিঙ্গ : পুৰুষ	FSC1205545 ফটো উপলব্ধ	125 নাম : চন্দনা বিশ্বাস পিতাৰ নাম: নগেন বিশ্বাস ঘৰ নং : 21 বয়স : 24 লিঙ্গ : মহিলা	PEI0050443 ফটো উপলব্ধ	126 নাম : ৰূপম বিশ্বাস পিতাৰ নাম: নগেন বিশ্বাস ঘৰ নং : 21 বয়স : 19 লিঙ্গ : পুৰুষ	PEI0097600 ফটো উপলব্ধ
127 নাম : অইলবালা বিশ্বাস স্বামীৰ নাম: লক্ষীকান্ত বিশ্বাস ঘৰ নং : 22 বয়স : 46 লিঙ্গ : মহিলা	FSC1205410 ফটো উপলব্ধ	128 নাম : সৰোজিনী বিশ্বাস পিতাৰ নাম: লক্ষী কান্ত বিশ্বাস ঘৰ নং : 22 বয়স : 32 লিঙ্গ : মহিলা	FSC0084038 ফটো উপলব্ধ	129 নাম : মনোজিত বিশ্বাস পিতাৰ নাম: সনটু বিশ্বাস ঘৰ নং : 22 বয়স : 20 লিঙ্গ : পুৰুষ	PEI0058552 ফটো উপলব্ধ
130 নাম : সুভাষ চন্দ্ৰ বিশ্বাস পিতাৰ নাম: ৰমানাথ বিশ্বাস ঘৰ নং : 23 বয়স : 60 লিঙ্গ : পুৰুষ	FSC1205421 ফটো উপলব্ধ	131 নাম : সৰশ্বতী বিশ্বাস স্বামীৰ নাম: সুভাষ চন্দ্ৰ বিশ্বাস ঘৰ নং : 23 বয়স : 49 লিঙ্গ : মহিলা	FSC1205432 ফটো উপলব্ধ	132 নাম : মনোজ বিশ্বাস পিতাৰ নাম: সুভাষ চন্দ্ৰ বিশ্বাস ঘৰ নং : 23 বয়স : 29 লিঙ্গ : পুৰুষ	FSC0088245 ফটো উপলব্ধ
133 নাম : ৰতন বিশ্বাস পিতাৰ নাম: সুভাষ চন্দ্ৰ বিশ্বাস ঘৰ নং : 23 বয়স : 25 লিঙ্গ : পুৰুষ	FSC0390401 ফটো উপলব্ধ	134 নাম : মনজ দাস স্বামীৰ নাম: মনোজ বিশ্বাস ঘৰ নং : 23 বয়স : 25 লিঙ্গ : মহিলা	PEI0021105 ফটো উপলব্ধ	135 নাম : গিৰীবালা বিশ্বাস স্বামীৰ নাম: পিণ্ডু বিশ্বাস ঘৰ নং : 28 বয়স : 75 লিঙ্গ : মহিলা	FSC1205454 ফটো উপলব্ধ
136 নাম : দিলীপ বিশ্বাস পিতাৰ নাম: পিণ্ডু বিশ্বাস ঘৰ নং : 28 বয়স : 53 লিঙ্গ : পুৰুষ	FSC1205465 ফটো উপলব্ধ	137 নাম : সুকুমাৰ বিশ্বাস পিতাৰ নাম: পিণ্ডু বিশ্বাস ঘৰ নং : 28 বয়স : 50 লিঙ্গ : পুৰুষ	FSC1205487 ফটো উপলব্ধ	138 নাম : বঙ্কিম বিশ্বাস পিতাৰ নাম: পিণ্ডু বিশ্বাস ঘৰ নং : 28 বয়স : 48 লিঙ্গ : পুৰুষ	FSC1205501 ফটো উপলব্ধ
139 নাম : পৰ্নিমা বিশ্বাস স্বামীৰ নাম: দিলীপ বিশ্বাস ঘৰ নং : 28 বয়স : 45 লিঙ্গ : মহিলা	FSC1205476 ফটো উপলব্ধ	140 নাম : পদ্মাবতী বিশ্বাস স্বামীৰ নাম: সুকুমাৰ বিশ্বাস ঘৰ নং : 28 বয়স : 42 লিঙ্গ : মহিলা	FSC1205498 ফটো উপলব্ধ	141 নাম : ৰতা বিশ্বাস স্বামীৰ নাম: বঙ্কিম বিশ্বাস ঘৰ নং : 28 বয়স : 34 লিঙ্গ : মহিলা	FSC1205512 ফটো উপলব্ধ
142 নাম : দীপ জ্যোতি বিশ্বাস পিতাৰ নাম: দিলীপ বিশ্বাস ঘৰ নং : 24 বয়স : 29 লিঙ্গ : পুৰুষ	FSC0092718 ফটো উপলব্ধ	143 নাম : বিশাল বিশ্বাস পিতাৰ নাম: সুকুমাৰ বিশ্বাস ঘৰ নং : 24 বয়স : 25 লিঙ্গ : পুৰুষ	FSC0605477 ফটো উপলব্ধ	144 নাম : ৰনোজীত বিশ্বাস পিতাৰ নাম: সুকুমাৰ বিশ্বাস ঘৰ নং : 24 বয়স : 21 লিঙ্গ : পুৰুষ	PEI0031047 ফটো উপলব্ধ
145 নাম : দুবেশ বিশ্বাস পিতাৰ নাম: ৰমানাথ বিশ্বাস ঘৰ নং : 25 বয়স : 58 লিঙ্গ : পুৰুষ	FSC1205523 ফটো উপলব্ধ	146 নাম : ভাল মতী বিশ্বাস স্বামীৰ নাম: দুবেশ বিশ্বাস ঘৰ নং : 25 বয়স : 47 লিঙ্গ : মহিলা	FSC1205534 ফটো উপলব্ধ	147 নাম : মন্দীপ বিশ্বাস পিতাৰ নাম: দুবেশ বিশ্বাস ঘৰ নং : 25 বয়স : 28 লিঙ্গ : পুৰুষ	FSC0288688 ফটো উপলব্ধ
148 নাম : প্ৰসেনজিৎ বিশ্বাস পিতাৰ নাম: দুবেশ বিশ্বাস ঘৰ নং : 25 বয়স : 25 লিঙ্গ : পুৰুষ	FSC0608653 ফটো উপলব্ধ	149 নাম : প্ৰীয়া বাচাৰ পিতাৰ নাম: সুভাষ বাচাৰ ঘৰ নং : 25 বয়স : 25 লিঙ্গ : মহিলা	GZH0297374 ফটো উপলব্ধ	150 নাম : যমুনা দাস স্বামীৰ নাম: নগেন বিশ্বাস ঘৰ নং : 26 বয়স : 38 লিঙ্গ : মহিলা	FSC0290718 ফটো উপলব্ধ



#2 151 নাম : শ্ৰীকৃষ্ণ বিশ্বাস পিতাৰ নাম: ভগীৰথ বিশ্বাস ঘৰ নং : ২৭ বয়স : 80 লিঙ্গ : পুৰুষ	FSC1205556	#2 152 নাম : পূৰ্ণিমা বিশ্বাস স্বামীৰ নাম: কৃষ্ণ বিশ্বাস ঘৰ নং : ২৭ বয়স : 71 লিঙ্গ : মহিলা	FSC1205567	153 নাম : সঞ্জিত কুমাৰ বিশ্বাস পিতাৰ নাম: কৃষ্ণ বিশ্বাস ঘৰ নং : ২৭ বয়স : 48 লিঙ্গ : পুৰুষ	FSC1205578
154 নাম : অমল চন্দ্ৰ বিশ্বাস পিতাৰ নাম: কৃষ্ণ বিশ্বাস ঘৰ নং : ২৭ বয়স : 41 লিঙ্গ : পুৰুষ	FSC1205589	155 নাম : মিৰা বিশ্বাস স্বামীৰ নাম: অমল চন্দ্ৰ বিশ্বাস ঘৰ নং : ২৭ বয়স : 38 লিঙ্গ : মহিলা	FSC1205590	# 156 নাম : অনামিকা দাস বিশ্বাস পিতাৰ নাম: কৃষ্ণ বিশ্বাস ঘৰ নং : ২৭ বয়স : 35 লিঙ্গ : মহিলা	FSC0292946
#2 157 নাম : লক্ষী বিশ্বাস স্বামীৰ নাম: সঞ্জিত কুমাৰ বিশ্বাস ঘৰ নং : ২৭ বয়স : 31 লিঙ্গ : মহিলা	FSC0491837	158 নাম : বিক্রম বিশ্বাস পিতাৰ নাম: কৃষ্ণ চন্দ্ৰ বিশ্বাস ঘৰ নং : 27 বয়স : 30 লিঙ্গ : পুৰুষ	FSC0102889	159 নাম : নাহৰ বিশ্বাস পিতাৰ নাম: অমল চন্দ্ৰ বিশ্বাস ঘৰ নং : 27 বয়স : 20 লিঙ্গ : পুৰুষ	PEI0058990
160 নাম : বৃধোবালা বিশ্বাস স্বামীৰ নাম: অধীৰ বিশ্বাস ঘৰ নং : ২৮ বয়স : 60 লিঙ্গ : মহিলা	FSC1205614	161 নাম : অমল বিশ্বাস পিতাৰ নাম: অধীৰ বিশ্বাস ঘৰ নং : 28 বয়স : 46 লিঙ্গ : পুৰুষ	FSC1205625	162 নাম : শ্যাফালী বিশ্বাস স্বামীৰ নাম: অমল বিশ্বাস ঘৰ নং : ২৮ বয়স : 38 লিঙ্গ : মহিলা	FSC1205636
163 নাম : মিথুন বিশ্বাস পিতাৰ নাম: অধীৰ বিশ্বাস ঘৰ নং : ২৮ বয়স : 38 লিঙ্গ : পুৰুষ	FSC1205647	164 নাম : মনি বালা বিশ্বাস স্বামীৰ নাম: মিথুন বিশ্বাস ঘৰ নং : 28 বয়স : 28 লিঙ্গ : মহিলা	FSC0416230	165 নাম : সুকদেব বিশ্বাস পিতাৰ নাম: অমল বিশ্বাস ঘৰ নং : 28 বয়স : 20 লিঙ্গ : পুৰুষ	PEI0031708
#2 166 নাম : মণ্টু বিশ্বাস পিতাৰ নাম: বাবুৰাম বিশ্বাস ঘৰ নং : ২৯ বয়স : 61 লিঙ্গ : পুৰুষ	FSC1205658	#2 167 নাম : সন্দ বিশ্বাস স্বামীৰ নাম: মণ্টু বিশ্বাস ঘৰ নং : ২৯ বয়স : 51 লিঙ্গ : মহিলা	FSC1205669	168 নাম : বাবল বিশ্বাস পিতাৰ নাম: মণ্টু বিশ্বাস ঘৰ নং : ২৯ বয়স : 38 লিঙ্গ : পুৰুষ	FSC1205670
169 নাম : সুমি দাস স্বামীৰ নাম: বাবলু বিশ্বাস ঘৰ নং : 29 বয়স : 32 লিঙ্গ : মহিলা	FSC0109678	# 170 নাম : প্ৰান কুমাৰ বিশ্বাস পিতাৰ নাম: কাশিৰাম বিশ্বাস ঘৰ নং : 30 বয়স : 61 লিঙ্গ : পুৰুষ	FSC1205681	# 171 নাম : ৰাধাৰানী বিশ্বাস স্বামীৰ নাম: প্ৰান কুমাৰ বিশ্বাস ঘৰ নং : 30 বয়স : 59 লিঙ্গ : মহিলা	FSC1205692
172 নাম : নিৰঞ্জন বিশ্বাস পিতাৰ নাম: প্ৰাণ কুমাৰ বিশ্বাস ঘৰ নং : ৩০ বয়স : 36 লিঙ্গ : পুৰুষ	FSC1205705	173 নাম : দিষ্টী বিশ্বাস পিতাৰ নাম: প্ৰান কুমাৰ বিশ্বাস ঘৰ নং : 30 বয়স : 32 লিঙ্গ : মহিলা	FSC0527762	# 174 নাম : হৰিপদ বিশ্বাস পিতাৰ নাম: কাশিৰাম বিশ্বাস ঘৰ নং : 31 বয়স : 76 লিঙ্গ : পুৰুষ	FSC1205716
175 নাম : ৰাজু বিশ্বাস পিতাৰ নাম: হৰিপদ বিশ্বাস ঘৰ নং : 31 বয়স : 46 লিঙ্গ : পুৰুষ	FSC1205738	176 নাম : অঞ্জু বিশ্বাস স্বামীৰ নাম: ৰাজু বিশ্বাস ঘৰ নং : 31 বয়স : 40 লিঙ্গ : মহিলা	FSC1205749	177 নাম : জয়শ্ৰী বিশ্বাস পিতাৰ নাম: ৰাজু বিশ্বাস ঘৰ নং : 31 বয়স : 23 লিঙ্গ : মহিলা	PEI0067132
178 নাম : হৰেকৃষ্ণ বিশ্বাস পিতাৰ নাম: কাশিৰাম বিশ্বাস ঘৰ নং : ৩২ বয়স : 55 লিঙ্গ : পুৰুষ	FSC1205772	179 নাম : কৃষ্ণ বিশ্বাস পিতাৰ নাম: কাশিৰাম বিশ্বাস ঘৰ নং : 32 বয়স : 50 লিঙ্গ : পুৰুষ	FSC1205783	180 নাম : গৌৰী বালা দাস স্বামীৰ নাম: হৰেকৃষ্ণ বিশ্বাস ঘৰ নং : ৩২ বয়স : 47 লিঙ্গ : মহিলা	FSC1205807



181 নাম : ৰুমা বিশ্বাস স্বামীৰ নাম: কৃষ্ণ বিশ্বাস ঘৰ নং : ৩২ বয়স : 40 লিঙ্গ : মহিলা	FSC1205794 ফটো উপলব্ধ	182 নাম : অংকুৰ বিশ্বাস পিতাৰ নাম: হৰেকৃষ্ণ বিশ্বাস ঘৰ নং : 32 বয়স : 20 লিঙ্গ : পুৰুষ	PEI0064618 ফটো উপলব্ধ	183 নাম : শ্ৰেয়সী বিশ্বাস পিতাৰ নাম: কৃষ্ণ বিশ্বাস ঘৰ নং : 32 বয়স : 19 লিঙ্গ : মহিলা	PEI0112615 ফটো উপলব্ধ
184 নাম : গনেশ বিশ্বাস পিতাৰ নাম: খোকা বিশ্বাস ঘৰ নং : ৩৩ বয়স : 58 লিঙ্গ : পুৰুষ	FSC1205818 ফটো উপলব্ধ	185 নাম : বিঘোবালা বিশ্বাস স্বামীৰ নাম: গনেশ বিশ্বাস ঘৰ নং : ৩৩ বয়স : 47 লিঙ্গ : মহিলা	FSC1205829 ফটো উপলব্ধ	186 নাম : ভীম বিশ্বাস পিতাৰ নাম: গণেশ বিশ্বাস ঘৰ নং : ৩৩ বয়স : 33 লিঙ্গ : পুৰুষ	FSC1205830 ফটো উপলব্ধ
# 187 নাম : সৰস্বতী বিশ্বাস পিতাৰ নাম: গনেশ বিশ্বাস ঘৰ নং : 33 বয়স : 31 লিঙ্গ : মহিলা	FSC0122937 ফটো উপলব্ধ	188 নাম : অৰ্জুন বিশ্বাস পিতাৰ নাম: গনেশ বিশ্বাস ঘৰ নং : 33 বয়স : 28 লিঙ্গ : পুৰুষ	FSC0123638 ফটো উপলব্ধ	189 নাম : লক্ষন বিশ্বাস পিতাৰ নাম: খোকা বিশ্বাস ঘৰ নং : ৩৪ বয়স : 48 লিঙ্গ : পুৰুষ	FSC1205841 ফটো উপলব্ধ
190 নাম : ৰামচন্দ্ৰ বিশ্বাস পিতাৰ নাম: খোকা বিশ্বাস ঘৰ নং : ৩৪ বয়স : 46 লিঙ্গ : পুৰুষ	FSC1205863 ফটো উপলব্ধ	191 নাম : অনিতা বিশ্বাস স্বামীৰ নাম: লক্ষন বিশ্বাস ঘৰ নং : ৩৪ বয়স : 42 লিঙ্গ : মহিলা	FSC1205852 ফটো উপলব্ধ	192 নাম : পিংকী বিশ্বাস স্বামীৰ নাম: ৰামচন্দ্ৰ বিশ্বাস ঘৰ নং : ৩৪ বয়স : 41 লিঙ্গ : মহিলা	FSC1205874 ফটো উপলব্ধ
193 নাম : পিংক বিশ্বাস পিতাৰ নাম: ৰাম চন্দ্ৰ বিশ্বাস ঘৰ নং : 34 বয়স : 24 লিঙ্গ : পুৰুষ	FSC1280866 ফটো উপলব্ধ	194 নাম : বিংকু বিশ্বাস পিতাৰ নাম: ৰাম চন্দ্ৰ বিশ্বাস ঘৰ নং : 34 বয়স : 22 লিঙ্গ : পুৰুষ	FSC1344233 ফটো উপলব্ধ	195 নাম : মৰমী বিশ্বাস পিতাৰ নাম: ৰাম চন্দ্ৰ বিশ্বাস ঘৰ নং : 34 বয়স : 20 লিঙ্গ : মহিলা	PEI0110429 ফটো উপলব্ধ
#2 196 নাম : গোপাল চন্দ্ৰ বিশ্বাস পিতাৰ নাম: ভগীৰথ বিশ্বাস ঘৰ নং : ৩৫ বয়স : 59 লিঙ্গ : পুৰুষ	FSC1205885 ফটো উপলব্ধ	#2 197 নাম : দিপংকৰ বিশ্বাস পিতাৰ নাম: গোপাল চন্দ্ৰ বিশ্বাস ঘৰ নং : ৩৫ বয়স : 37 লিঙ্গ : পুৰুষ	FSC1205909 ফটো উপলব্ধ	198 নাম : প্ৰাণেশ্বৰী বালা দাস স্বামীৰ নাম: দিপংকৰ বিশ্বাস ঘৰ নং : 35 বয়স : 35 লিঙ্গ : মহিলা	BYK1479294 ফটো উপলব্ধ
199 নাম : গীতাজ্জলী বিশ্বাস পিতাৰ নাম: গোপাল চন্দ্ৰ বিশ্বাস ঘৰ নং : ৩৫ বয়স : 33 লিঙ্গ : মহিলা	FSC0012800 ফটো উপলব্ধ	200 নাম : পদ্মেশ্বৰী বিশ্বাস স্বামীৰ নাম: পঞ্চগনন বিশ্বাস ঘৰ নং : ৩৬ বয়স : 73 লিঙ্গ : মহিলা	FSC1205987 ফটো উপলব্ধ	201 নাম : হিতেন্দ্ৰ নাৰায়ন বিশ্বাস পিতাৰ নাম: পঞ্চগনন বিশ্বাস ঘৰ নং : ৩৬ বয়স : 45 লিঙ্গ : পুৰুষ	FSC1205998 ফটো উপলব্ধ
202 নাম : গীতা বিশ্বাস পিতাৰ নাম: পঞ্চগনন বিশ্বাস ঘৰ নং : 37 বয়স : 39 লিঙ্গ : মহিলা	PEI0020552 ফটো উপলব্ধ	203 নাম : বাসনা বিশ্বাস স্বামীৰ নাম: বিষ্ণু বিশ্বাস ঘৰ নং : ৩৮ বয়স : 65 লিঙ্গ : মহিলা	FSC1206026 ফটো উপলব্ধ	204 নাম : উদয় বিশ্বাস পিতাৰ নাম: নৃপেন বিশ্বাস ঘৰ নং : ৩৮ বয়স : 29 লিঙ্গ : পুৰুষ	FSC0315838 ফটো উপলব্ধ
#2 205 নাম : লাল বহাদুৰ বিশ্বাস পিতাৰ নাম: সুধীৰ চন্দ্ৰ বিশ্বাস ঘৰ নং : ৩৯ বয়স : 47 লিঙ্গ : পুৰুষ	FSC1206059 ফটো উপলব্ধ	206 নাম : প্ৰতিমা বিশ্বাস পিতাৰ নাম: সুধীৰ চন্দ্ৰ বিশ্বাস ঘৰ নং : ৩৯ বয়স : 40 লিঙ্গ : মহিলা	FSC1206071 ফটো উপলব্ধ	#2 207 নাম : ভীষ্ম বিশ্বাস পিতাৰ নাম: সুধীৰ চন্দ্ৰ বিশ্বাস ঘৰ নং : ৩৯ বয়স : 38 লিঙ্গ : পুৰুষ	FSC1206082 ফটো উপলব্ধ
# 208 নাম : ললিতা বিশ্বাস স্বামীৰ নাম: লালবাহাদুৰ বিশ্বাস ঘৰ নং : 39 বয়স : 30 লিঙ্গ : মহিলা	FSC0139279 ফটো উপলব্ধ	209 নাম : বীংকী বিশ্বাস স্বামীৰ নাম: ভীষ্ম বিশ্বাস ঘৰ নং : 39 বয়স : 22 লিঙ্গ : মহিলা	PEI0051748 ফটো উপলব্ধ	# 210 নাম : অৰ্জুন বিশ্বাস পিতাৰ নাম: মাকৰা বিশ্বাস ঘৰ নং : 40 বয়স : 65 লিঙ্গ : পুৰুষ	FSC1206093 ফটো উপলব্ধ



# 211 নাম : অঞ্জনা বিশ্বাস স্বামীৰ নাম : অজ্জুন বিশ্বাস ঘৰ নং : 40 বয়স : 54 লিঙ্গ : মহিলা	FSC1206106 ফটো উপলব্ধ	# 212 নাম : খনীন্দ্র বিশ্বাস পিতাৰ নাম : অজ্জুন বিশ্বাস ঘৰ নং : 40 বয়স : 36 লিঙ্গ : পুৰুষ	FSC1206117 ফটো উপলব্ধ	# 213 নাম : গৌতম বিশ্বাস পিতাৰ নাম : অজ্জুন বিশ্বাস ঘৰ নং : 40 বয়স : 37 লিঙ্গ : পুৰুষ	FSC1206128 ফটো উপলব্ধ
214 নাম : বিউটি বিশ্বাস পিতাৰ নাম : অজ্জুন বিশ্বাস ঘৰ নং : 80 বয়স : 26 লিঙ্গ : মহিলা	FSC0484352 ফটো উপলব্ধ	215 নাম : সুমা বিশ্বাস স্বামীৰ নাম : খনীন্দ্র বিশ্বাস ঘৰ নং : 40 বয়স : 22 লিঙ্গ : মহিলা	PEI0043216 ফটো উপলব্ধ	216 নাম : বাপন বিশ্বাস পিতাৰ নাম : অজ্জুন বিশ্বাস ঘৰ নং : 40 বয়স : 21 লিঙ্গ : পুৰুষ	PEI0032532 ফটো উপলব্ধ
217 নাম : অনিমা বিশ্বাস স্বামীৰ নাম : গোপী বিশ্বাস ঘৰ নং : 81 বয়স : 53 লিঙ্গ : মহিলা	FSC1206140 ফটো উপলব্ধ	218 নাম : কমল বিশ্বাস পিতাৰ নাম : গোপী বিশ্বাস ঘৰ নং : 81 বয়স : 38 লিঙ্গ : পুৰুষ	FSC1206151 ফটো উপলব্ধ	219 নাম : কপিল বিশ্বাস মাতৃৰ নাম : অনিমা বিশ্বাস ঘৰ নং : 81 বয়স : 33 লিঙ্গ : পুৰুষ	FSC1206139 ফটো উপলব্ধ
220 নাম : অভিজিৎ বিশ্বাস পিতাৰ নাম : অনু বালা বিশ্বাস ঘৰ নং : 41 বয়স : 30 লিঙ্গ : পুৰুষ	FSC0145086 ফটো উপলব্ধ	#2 221 নাম : ৰাখাল চন্দ্ৰ বিশ্বাস পিতাৰ নাম : ভগীৰথ বিশ্বাস ঘৰ নং : 82 বয়স : 61 লিঙ্গ : পুৰুষ	FSC1206162 ফটো উপলব্ধ	#2 222 নাম : সুনীলা বিশ্বাস স্বামীৰ নাম : ৰাখাল বিশ্বাস ঘৰ নং : 82 বয়স : 58 লিঙ্গ : মহিলা	FSC1206173 ফটো উপলব্ধ
#2 223 নাম : কৰ্ণ বিশ্বাস পিতাৰ নাম : ৰাখাল চন্দ্ৰ বিশ্বাস ঘৰ নং : 82 বয়স : 36 লিঙ্গ : পুৰুষ	FSC1206184 ফটো উপলব্ধ	224 নাম : মুকুট বিশ্বাস পিতাৰ নাম : ৰাখাল বিশ্বাস ঘৰ নং : 82 বয়স : 31 লিঙ্গ : পুৰুষ	FSC0012785 ফটো উপলব্ধ	225 নাম : উজ্জল বিশ্বাস পিতাৰ নাম : ৰাখাল চন্দ্ৰ বিশ্বাস ঘৰ নং : 42 বয়স : 30 লিঙ্গ : পুৰুষ	FSC0147736 ফটো উপলব্ধ
# 226 নাম : মনিকা বিশ্বাস স্বামীৰ নাম : কৰ্ণ বিশ্বাস ঘৰ নং : 42 বয়স : 28 লিঙ্গ : মহিলা	FSC1282276 ফটো উপলব্ধ	227 নাম : প্ৰাঞ্জল বিশ্বাস পিতাৰ নাম : ৰাখাল চন্দ্ৰ বিশ্বাস ঘৰ নং : 82 বয়স : 26 লিঙ্গ : পুৰুষ	FSC0492579 ফটো উপলব্ধ	228 নাম : জীবনজ্যোতি বিশ্বাস পিতাৰ নাম : ৰাখাল চন্দ্ৰ বিশ্বাস ঘৰ নং : 42 বয়স : 24 লিঙ্গ : পুৰুষ	FSC0639336 ফটো উপলব্ধ
#2 229 নাম : সুবল চন্দ্ৰ বিশ্বাস পিতাৰ নাম : চেমৰু বিশ্বাস ঘৰ নং : 83 বয়স : 75 লিঙ্গ : পুৰুষ	FSC1206219 ফটো উপলব্ধ	#2 230 নাম : ৰাজোবালা বিশ্বাস স্বামীৰ নাম : সুবল বিশ্বাস ঘৰ নং : 83 বয়স : 65 লিঙ্গ : মহিলা	FSC1206220 ফটো উপলব্ধ	231 নাম : দেবশীষ বিশ্বাস পিতাৰ নাম : সুবল বিশ্বাস ঘৰ নং : 83 বয়স : 47 লিঙ্গ : পুৰুষ	FSC1206231 ফটো উপলব্ধ
232 নাম : দিষ্টী বিশ্বাস স্বামীৰ নাম : ধনঞ্জয় বিশ্বাস ঘৰ নং : 43 বয়স : 46 লিঙ্গ : মহিলা	FSC1206208 ফটো উপলব্ধ	233 নাম : নিখিল বিশ্বাস পিতাৰ নাম : সুবল চন্দ্ৰ বিশ্বাস ঘৰ নং : 83 বয়স : 45 লিঙ্গ : পুৰুষ	FSC1206242 ফটো উপলব্ধ	234 নাম : ধনঞ্জয় বিশ্বাস পিতাৰ নাম : সুবল চন্দ্ৰ বিশ্বাস ঘৰ নং : 43 বয়স : 43 লিঙ্গ : পুৰুষ	FSC1206253 ফটো উপলব্ধ
235 নাম : মামনী বিশ্বাস স্বামীৰ নাম : নিখিল বিশ্বাস ঘৰ নং : 83 বয়স : 36 লিঙ্গ : মহিলা	FSC1206264 ফটো উপলব্ধ	236 নাম : মালতী বিশ্বাস স্বামীৰ নাম : দেবশীষ বিশ্বাস ঘৰ নং : 83 বয়স : 34 লিঙ্গ : মহিলা	FSC0012828 ফটো উপলব্ধ	# 237 নাম : ভূমিকা বিশ্বাস পিতাৰ নাম : নিখিল বিশ্বাস ঘৰ নং : 43 বয়স : 20 লিঙ্গ : মহিলা	PEI0082198 ফটো উপলব্ধ
#2 238 নাম : অলকেশ বিশ্বাস পিতাৰ নাম : সুবল বিশ্বাস ঘৰ নং : 83 বয়স : 49 লিঙ্গ : পুৰুষ	FSC1206275 ফটো উপলব্ধ	239 নাম : জ্যোত্স্না বিশ্বাস স্বামীৰ নাম : অলকেশ বিশ্বাস ঘৰ নং : 83 বয়স : 43 লিঙ্গ : মহিলা	FSC1206286 ফটো উপলব্ধ	#2 240 নাম : চাৰুবালা বিশ্বাস স্বামীৰ নাম : জ্যোতিষ বিশ্বাস ঘৰ নং : 88 বয়স : 48 লিঙ্গ : মহিলা	FSC1206300 ফটো উপলব্ধ



#2 241 নাম : দুলাল চন্দ্ৰ বিশ্বাস পিতাৰ নাম: জ্যোতিষ বিশ্বাস ঘৰ নং : 88 বয়স : 38 লিঙ্গ : পুৰুষ	FSC1206311	ফটো উপলব্ধ	242 নাম : অন বিশ্বাস স্বামীৰ নাম: দুলাল চন্দ্ৰ বিশ্বাস ঘৰ নং : 88 বয়স : 31 লিঙ্গ : মহিলা	FSC0445643	ফটো উপলব্ধ	243 নাম : বিষাদ বিশ্বাস পিতাৰ নাম: সতীশ বিশ্বাস ঘৰ নং : 45 বয়স : 61 লিঙ্গ : পুৰুষ	FSC1206322	ফটো উপলব্ধ
244 নাম : ভাষানী বিশ্বাস স্বামীৰ নাম: বিষাদু বিশ্বাস ঘৰ নং : 45 বয়স : 52 লিঙ্গ : মহিলা	FSC1206333	ফটো উপলব্ধ	245 নাম : লংকেশ্বৰ বিশ্বাস পিতাৰ নাম: বিষাদু বিশ্বাস ঘৰ নং : 45 বয়স : 34 লিঙ্গ : পুৰুষ	FSC0012835	ফটো উপলব্ধ	246 নাম : সৰশ্বতী বিশ্বাস স্বামীৰ নাম: লংকেশ্বৰ বিশ্বাস ঘৰ নং : 45 বয়স : 28 লিঙ্গ : মহিলা	FSC0495754	ফটো উপলব্ধ
#2 247 নাম : পঞ্চমী বিশ্বাস স্বামীৰ নাম: সুজয় বিশ্বাস ঘৰ নং : 8৬ বয়স : 47 লিঙ্গ : মহিলা	FSC1206355	ফটো উপলব্ধ	#2 248 নাম : শঙ্কৰ বিশ্বাস পিতাৰ নাম: লক্ষীকান্ত বিশ্বাস ঘৰ নং : 8৬ বয়স : 49 লিঙ্গ : পুৰুষ	FSC1206366	ফটো উপলব্ধ	#2 249 নাম : প্ৰতিমা বিশ্বাস স্বামীৰ নাম: শঙ্কৰ বিশ্বাস ঘৰ নং : 8৬ বয়স : 42 লিঙ্গ : মহিলা	FSC1206377	ফটো উপলব্ধ
# 250 নাম : বিংশজিত বিশ্বাস পিতাৰ নাম: সুজয় বিশ্বাস ঘৰ নং : 46 বয়স : 30 লিঙ্গ : পুৰুষ	FSC0154575	ফটো উপলব্ধ	# 251 নাম : ৰবি বিশ্বাস পিতাৰ নাম: সুজয় বিশ্বাস ঘৰ নং : 8৬ বয়স : 28 লিঙ্গ : পুৰুষ	FSC0328906	ফটো উপলব্ধ	252 নাম : বুঞ্জন ৰাভা স্বামীৰ নাম: ৰবি বিশ্বাস ঘৰ নং : 8৬ বয়স : 25 লিঙ্গ : মহিলা	FSC0495713	ফটো উপলব্ধ
253 নাম : কমলা বিশ্বাস স্বামীৰ নাম: বিংশজিত বিশ্বাস ঘৰ নং : 46 বয়স : 25 লিঙ্গ : মহিলা	FSC1282227	ফটো উপলব্ধ	#2 254 নাম : সঞ্জয় বিশ্বাস পিতাৰ নাম: শংকৰ বিশ্বাস ঘৰ নং : 46 বয়স : 24 লিঙ্গ : পুৰুষ	FSC0620070	ফটো উপলব্ধ	255 নাম : সমিত বিশ্বাস পিতাৰ নাম: শংকৰ বিশ্বাস ঘৰ নং : 46 বয়স : 21 লিঙ্গ : পুৰুষ	PEI0035592	ফটো উপলব্ধ
D 256 নাম : ৰামোবালা বিশ্বাস স্বামীৰ নাম: হলাই বিশ্বাস ঘৰ নং : 8৭ বয়স : 60 লিঙ্গ : মহিলা	FSC1206399	ফটো উপলব্ধ	257 নাম : টিংকু বিশ্বাস পিতাৰ নাম: ৰাম কুমাৰ বিশ্বাস ঘৰ নং : 8৭ বয়স : 31 লিঙ্গ : পুৰুষ	FSC0012786	ফটো উপলব্ধ	258 নাম : ৰেখা বিশ্বাস স্বামীৰ নাম: টিংকু বিশ্বাস ঘৰ নং : 47 বয়স : 29 লিঙ্গ : মহিলা	FSC0522474	ফটো উপলব্ধ
#2 259 নাম : দুলা কুমাৰ বিশ্বাস পিতাৰ নাম: নন্দ বিশ্বাস ঘৰ নং : ৪৭ক বয়স : 46 লিঙ্গ : পুৰুষ	FSC1206424	ফটো উপলব্ধ	260 নাম : ৰঞ্জিত বিশ্বাস পিতাৰ নাম: নন্দ বিশ্বাস ঘৰ নং : ৪৭ক বয়স : 46 লিঙ্গ : পুৰুষ	FSC1206435	ফটো উপলব্ধ	261 নাম : ৰুমী বিশ্বাস স্বামীৰ নাম: ৰঞ্জিত বিশ্বাস ঘৰ নং : ৪৭ক বয়স : 39 লিঙ্গ : মহিলা	FSC1206446	ফটো উপলব্ধ
#2 262 নাম : দুলালী বিশ্বাস স্বামীৰ নাম: দুলা বিশ্বাস ঘৰ নং : ৪৭ক বয়স : 43 লিঙ্গ : মহিলা	FSC1206402	ফটো উপলব্ধ	263 নাম : মানিক দাস পিতাৰ নাম: প্ৰমানন্দ দাস ঘৰ নং : 48 বয়স : 54 লিঙ্গ : পুৰুষ	FSC0158147	ফটো উপলব্ধ	264 নাম : সুচিত্ৰ বিশ্বাস পিতাৰ নাম: বিনোদ চন্দ্ৰ বিশ্বাস ঘৰ নং : ৪৮ বয়স : 49 লিঙ্গ : পুৰুষ	FSC1206468	ফটো উপলব্ধ
265 নাম : বশিষ্ঠ কুমাৰ বিশ্বাস পিতাৰ নাম: বিনোদ চন্দ্ৰ বিশ্বাস ঘৰ নং : ৪৮ বয়স : 45 লিঙ্গ : পুৰুষ	FSC1206479	ফটো উপলব্ধ	266 নাম : সুনিতী দাস স্বামীৰ নাম: মানিক দাস ঘৰ নং : 48 বয়স : 43 লিঙ্গ : মহিলা	FSC0158238	ফটো উপলব্ধ	267 নাম : বনমালী বিশ্বাস পিতাৰ নাম: বিনোদ চন্দ্ৰ বিশ্বাস ঘৰ নং : ৪৮ বয়স : 41 লিঙ্গ : পুৰুষ	FSC1206480	ফটো উপলব্ধ
# 268 নাম : বৰ্ণা বিশ্বাস স্বামীৰ নাম: সুচিত্ৰ বিশ্বাস ঘৰ নং : 48 বয়স : 27 লিঙ্গ : মহিলা	FSC0158477	ফটো উপলব্ধ	269 নাম : ঘনশ্যাম বিশ্বাস পিতাৰ নাম: বিনোদ চন্দ্ৰ বিশ্বাস ঘৰ নং : ৪৮ বয়স : 29 লিঙ্গ : পুৰুষ	FSC1206504	ফটো উপলব্ধ	270 নাম : বিনা বালা ৰায় স্বামীৰ নাম: বশিষ্ঠ কুমাৰ বিশ্বাস ঘৰ নং : 48 বয়স : 29 লিঙ্গ : মহিলা	FSC0611459	ফটো উপলব্ধ



271 নাম : মুনমুন বিশ্বাস স্বামীৰ নাম: বনমালী বিশ্বাস ঘৰ নং : 8৮ বয়স : 28 লিঙ্গ : মহিলা	FSC0206144 ফটো উপলব্ধ	272 নাম : শংকৰ বিশ্বাস পিতাৰ নাম: মানিক বিশ্বাস ঘৰ নং : 48 বয়স : 26 লিঙ্গ : পুৰুষ	FSC0484550 ফটো উপলব্ধ	273 নাম : শিপুল বিশ্বাস পিতাৰ নাম: মানিক বিশ্বাস ঘৰ নং : 48 বয়স : 24 লিঙ্গ : পুৰুষ	PEI0003277 ফটো উপলব্ধ
# 274 নাম : কান্তীশ্বৰী বিশ্বাস স্বামীৰ নাম: পবিত্ৰ বিশ্বাস ঘৰ নং : 8৯ বয়স : 51 লিঙ্গ : মহিলা	FSC1206548 ফটো উপলব্ধ	275 নাম : অৰ্চনা বিশ্বাস পিতাৰ নাম: পবিত্ৰ বিশ্বাস ঘৰ নং : 8৯ বয়স : 30 লিঙ্গ : মহিলা	FSC1917959 ফটো উপলব্ধ	276 নাম : মৰমী বিশ্বাস পিতাৰ নাম: পবিত্ৰ কুঃ বিশ্বাস ঘৰ নং : 49 বয়স : 28 লিঙ্গ : মহিলা	FSC0160838 ফটো উপলব্ধ
277 নাম : প্ৰসাদ বিশ্বাস পিতাৰ নাম: চেমৰু বিশ্বাস ঘৰ নং : ৫১ বয়স : 68 লিঙ্গ : পুৰুষ	FSC1206606 ফটো উপলব্ধ	# 278 নাম : চিত্তৰঞ্জন বিশ্বাস পিতাৰ নাম: চেমৰু বিশ্বাস ঘৰ নং : ৫১ বয়স : 53 লিঙ্গ : পুৰুষ	FSC1206571 ফটো উপলব্ধ	# 279 নাম : হিমালী বিশ্বাস স্বামীৰ নাম: চিত্তৰঞ্জন বিশ্বাস ঘৰ নং : ৫১ বয়স : 47 লিঙ্গ : মহিলা	FSC1206582 ফটো উপলব্ধ
280 নাম : মানিক বিশ্বাস পিতাৰ নাম: প্ৰসাদ বিশ্বাস ঘৰ নং : ৫১ বয়স : 39 লিঙ্গ : পুৰুষ	FSC1206628 ফটো উপলব্ধ	281 নাম : যাদ্ৰা বিশ্বাস পিতাৰ নাম: প্ৰসাদ বিশ্বাস ঘৰ নং : ৫১ বয়স : 34 লিঙ্গ : পুৰুষ	FSC1206639 ফটো উপলব্ধ	282 নাম : সন্তোষ বিশ্বাস পিতাৰ নাম: প্ৰসাদ বিশ্বাস ঘৰ নং : ৫১ বয়স : 33 লিঙ্গ : পুৰুষ	FSC1206640 ফটো উপলব্ধ
# 283 নাম : ৰবি বিশ্বাস পিতাৰ নাম: প্ৰসাদ বিশ্বাস ঘৰ নং : ৫১ বয়স : 33 লিঙ্গ : পুৰুষ	FSC0336149 ফটো উপলব্ধ	# 284 নাম : পংকজ বিশ্বাস পিতাৰ নাম: চিত্তৰঞ্জন বিশ্বাস ঘৰ নং : ৫১ বয়স : 30 লিঙ্গ : পুৰুষ	FSC0336198 ফটো উপলব্ধ	# 285 নাম : মিলন বিশ্বাস পিতাৰ নাম: প্ৰসাদ বিশ্বাস ঘৰ নং : ৫১ বয়স : 30 লিঙ্গ : পুৰুষ	FSC0336487 ফটো উপলব্ধ
286 নাম : ৰাজ কুমাৰী বিশ্বাস স্বামীৰ নাম: পংকজ বিশ্বাস ঘৰ নং : ৫১ বয়স : 28 লিঙ্গ : মহিলা	FSC0336677 ফটো উপলব্ধ	287 নাম : গোলাপী দাস স্বামীৰ নাম: মানিক বিশ্বাস ঘৰ নং : ৫১ বয়স : 27 লিঙ্গ : মহিলা	FSC0439844 ফটো উপলব্ধ	# 288 নাম : চিৰঞ্জীত বিশ্বাস পিতাৰ নাম: চিত্তৰঞ্জন বিশ্বাস ঘৰ নং : ৫১ বয়স : 29 লিঙ্গ : পুৰুষ	FSC0336685 ফটো উপলব্ধ
289 নাম : ধৰাদেৱী বৰ্মন বিশ্বাস স্বামীৰ নাম: যাদ্ৰা বিশ্বাস ঘৰ নং : ৫১ বয়স : 25 লিঙ্গ : মহিলা	FSC0424903 ফটো উপলব্ধ	290 নাম : সুভাবী বিশ্বাস স্বামীৰ নাম: ৰবি বিশ্বাস ঘৰ নং : 51 বয়স : 25 লিঙ্গ : মহিলা	PEI0019299 ফটো উপলব্ধ	291 নাম : পিংকী চৌধুৰী স্বামীৰ নাম: চিৰঞ্জীত বিশ্বাস ঘৰ নং : ৫১ বয়স : 21 লিঙ্গ : মহিলা	PEI0114744 ফটো উপলব্ধ
292 নাম : প্ৰিয়ংকা ৰায় স্বামীৰ নাম: মিলন বিশ্বাস ঘৰ নং : 51 বয়স : 20 লিঙ্গ : মহিলা	PEI0124404 ফটো উপলব্ধ	293 নাম : বাচ্চা বিশ্বাস পিতাৰ নাম: বিষাম্বৰ বিশ্বাস ঘৰ নং : 52 বয়স : 65 লিঙ্গ : পুৰুষ	FSC1206651 ফটো উপলব্ধ	294 নাম : সৰোজিনী বিশ্বাস স্বামীৰ নাম: বাচ্চা বিশ্বাস ঘৰ নং : 52 বয়স : 57 লিঙ্গ : মহিলা	FSC1206662 ফটো উপলব্ধ
295 নাম : উপেন বিশ্বাস পিতাৰ নাম: বাচ্চা বিশ্বাস ঘৰ নং : 52 বয়স : 45 লিঙ্গ : পুৰুষ	FSC1206673 ফটো উপলব্ধ	296 নাম : পূৰ্ণিমা বিশ্বাস পিতাৰ নাম: নাদু বিশ্বাস ঘৰ নং : 52 বয়স : 34 লিঙ্গ : মহিলা	FSC0378802 ফটো উপলব্ধ	297 নাম : দিপীকা বিশ্বাস স্বামীৰ নাম: উপেন বিশ্বাস ঘৰ নং : ৫২ বয়স : 32 লিঙ্গ : মহিলা	FSC0012789 ফটো উপলব্ধ
298 নাম : অনিমা বিশ্বাস পিতাৰ নাম: নাদু বিশ্বাস ঘৰ নং : 52 বয়স : 31 লিঙ্গ : মহিলা	FSC0378810 ফটো উপলব্ধ	299 নাম : ৰাহুল বিশ্বাস পিতাৰ নাম: নাদু বিশ্বাস ঘৰ নং : 52ক বয়স : 23 লিঙ্গ : পুৰুষ	FSC1281955 ফটো উপলব্ধ	300 নাম : মনিকা বিশ্বাস পিতাৰ নাম: নাদু বিশ্বাস ঘৰ নং : 52ক বয়স : 22 লিঙ্গ : মহিলা	FSC1348945 ফটো উপলব্ধ



# 301 নাম : বিজু বিশ্বাস পিতাৰ নাম: নাদু বিশ্বাস ঘৰ নং : 52ক বয়স : 31 লিঙ্গ : পুৰুষ	FSC0166207 ফটো উপলব্ধ	302 নাম : নাদু বিশ্বাস পিতাৰ নাম: বিষাম্বৰ বিশ্বাস ঘৰ নং : 52ক বয়স : 62 লিঙ্গ : পুৰুষ	FSC1206695 ফটো উপলব্ধ	303 নাম : ৰাজু বিশ্বাস পিতাৰ নাম: নাদু বিশ্বাস ঘৰ নং : 52ক বয়স : 38 লিঙ্গ : পুৰুষ	FSC1206719 ফটো উপলব্ধ
304 নাম : ৰেনুবালা বিশ্বাস স্বামীৰ নাম: সুনীল বিশ্বাস ঘৰ নং : 53 বয়স : 64 লিঙ্গ : মহিলা	FSC1206720 ফটো উপলব্ধ	305 নাম : মামণী বিশ্বাস পিতাৰ নাম: সুনীল বিশ্বাস ঘৰ নং : 53 বয়স : 37 লিঙ্গ : মহিলা	FSC0639120 ফটো উপলব্ধ	306 নাম : তৃষ্ণা বিশ্বাস পিতাৰ নাম: ৰবি বিশ্বাস ঘৰ নং : 53 বয়স : 20 লিঙ্গ : মহিলা	PEI0034363 ফটো উপলব্ধ
307 নাম : প্ৰহলাদ বিশ্বাস পিতাৰ নাম: খোকা বিশ্বাস ঘৰ নং : 58 বয়স : 57 লিঙ্গ : পুৰুষ	FSC1206775 ফটো উপলব্ধ	308 নাম : বিশোবালা বিশ্বাস স্বামীৰ নাম: প্ৰহলাদ বিশ্বাস ঘৰ নং : 58 বয়স : 50 লিঙ্গ : মহিলা	FSC1206786 ফটো উপলব্ধ	309 নাম : কমল বিশ্বাস পিতাৰ নাম: প্ৰহলাদ বিশ্বাস ঘৰ নং : 54 বয়স : 30 লিঙ্গ : পুৰুষ	FSC0168807 ফটো উপলব্ধ
310 নাম : ৰবিনা বিশ্বাস পিতাৰ নাম: প্ৰোহলাদ বিশ্বাস ঘৰ নং : 54 বয়স : 25 লিঙ্গ : মহিলা	FSC1963164 ফটো উপলব্ধ	D 311 নাম : ৰূপালী বিশ্বাস স্বামীৰ নাম: তৰনী বিশ্বাস ঘৰ নং : 55 বয়স : 50 লিঙ্গ : মহিলা	FSC1206811 ফটো উপলব্ধ	312 নাম : দিলীপ বিশ্বাস পিতাৰ নাম: ফেকাতু বিশ্বাস ঘৰ নং : 55 বয়স : 48 লিঙ্গ : পুৰুষ	FSC1206833 ফটো উপলব্ধ
313 নাম : বিশোময়ী বিশ্বাস স্বামীৰ নাম: দিলীপ বিশ্বাস ঘৰ নং : 55 বয়স : 45 লিঙ্গ : মহিলা	FSC1206844 ফটো উপলব্ধ	314 নাম : সোনাই বিশ্বাস স্বামীৰ নাম: সতীশ বিশ্বাস ঘৰ নং : 55 বয়স : 45 লিঙ্গ : মহিলা	FSC1206866 ফটো উপলব্ধ	315 নাম : দুলা বিশ্বাস পিতাৰ নাম: ফেকাতু বিশ্বাস ঘৰ নং : 55 বয়স : 42 লিঙ্গ : পুৰুষ	FSC1206855 ফটো উপলব্ধ
316 নাম : সুকুমাৰ বিশ্বাস পিতাৰ নাম: তৰনী বিশ্বাস ঘৰ নং : 55 বয়স : 40 লিঙ্গ : পুৰুষ	FSC1206822 ফটো উপলব্ধ	317 নাম : ময়না বিশ্বাস স্বামীৰ নাম: সুকুমাৰ বিশ্বাস ঘৰ নং : 55 বয়স : 38 লিঙ্গ : মহিলা	FSC1917960 ফটো উপলব্ধ	# 318 নাম : মনিকা বিশ্বাস স্বামীৰ নাম: দুলা বিশ্বাস ঘৰ নং : 55 বয়স : 32 লিঙ্গ : মহিলা	FSC0012885 ফটো উপলব্ধ
# 319 নাম : বিজয় বিশ্বাস পিতাৰ নাম: দিলীপ বিশ্বাস ঘৰ নং : 55 বয়স : 31 লিঙ্গ : পুৰুষ	FSC0340737 ফটো উপলব্ধ	320 নাম : অনপ বিশ্বাস পিতাৰ নাম: তৰনী বিশ্বাস ঘৰ নং : 55 বয়স : 30 লিঙ্গ : পুৰুষ	FSC0340828 ফটো উপলব্ধ	321 নাম : সংগীতা বিশ্বাস মাতৃৰ নাম: সোনাই বিশ্বাস ঘৰ নং : 55 বয়স : 22 লিঙ্গ : মহিলা	PEI0023580 ফটো উপলব্ধ
322 নাম : শিবম বিশ্বাস পিতাৰ নাম: সুকুমাৰ বিশ্বাস ঘৰ নং : 55 বয়স : 20 লিঙ্গ : পুৰুষ	PEI0004853 ফটো উপলব্ধ	323 নাম : লক্ষ্মণ বিশ্বাস পিতাৰ নাম: নিৰেন্দ্ৰ বিশ্বাস ঘৰ নং : 56 বয়স : 52 লিঙ্গ : পুৰুষ	FSC1206877 ফটো উপলব্ধ	324 নাম : সাৰথী বালা বিশ্বাস স্বামীৰ নাম: লক্ষ্মণ বিশ্বাস ঘৰ নং : 56 বয়স : 45 লিঙ্গ : মহিলা	FSC1206888 ফটো উপলব্ধ
325 নাম : নয়ন চন্দ্ৰ বিশ্বাস পিতাৰ নাম: লক্ষ্মণ চন্দ্ৰ বিশ্বাস ঘৰ নং : 56 বয়স : 24 লিঙ্গ : পুৰুষ	FSC0629246 ফটো উপলব্ধ	# 326 নাম : নাদাৰু বিশ্বাস পিতাৰ নাম: সজনী বিশ্বাস ঘৰ নং : 57 বয়স : 70 লিঙ্গ : পুৰুষ	FSC1206899 ফটো উপলব্ধ	# 327 নাম : ভাৰত বিশ্বাস পিতাৰ নাম: নাদাৰু বিশ্বাস বিশ্বাস ঘৰ নং : 59 বয়স : 32 লিঙ্গ : পুৰুষ	FSC0012895 ফটো উপলব্ধ
# 328 নাম : ভকত বিশ্বাস পিতাৰ নাম: নাদাৰু বিশ্বাস ঘৰ নং : 59 বয়স : 32 লিঙ্গ : পুৰুষ	FSC0343186 ফটো উপলব্ধ	329 নাম : মনকা বিশ্বাস স্বামীৰ নাম: হৰকা বিশ্বাস ঘৰ নং : 58 বয়স : 50 লিঙ্গ : মহিলা	FSC1206935 ফটো উপলব্ধ	330 নাম : দুলাল বিশ্বাস পিতাৰ নাম: হৰকা বিশ্বাস ঘৰ নং : 58 বয়স : 32 লিঙ্গ : পুৰুষ	FSC1206946 ফটো উপলব্ধ



331 নাম : মনাল বিশ্বাস পিতাৰ নাম: ছৰকা বিশ্বাস ঘৰ নং : ৫৮ বয়স : 31 লিঙ্গ : পুৰুষ	FSC0012792 ফটো উপলব্ধ	332 নাম : বলেন বিশ্বাস পিতাৰ নাম: ছৰকা বিশ্বাস ঘৰ নং : ৫৮ বয়স : 27 লিঙ্গ : পুৰুষ	FSC0204164 ফটো উপলব্ধ	333 নাম : স্বপ্না বিশ্বাস স্বামীৰ নাম: দুলাল বিশ্বাস ঘৰ নং : ৫৮ বয়স : 27 লিঙ্গ : মহিলা	FSC0203174 ফটো উপলব্ধ
334 নাম : সোনা বিশ্বাস স্বামীৰ নাম: নুবকা বিশ্বাস ঘৰ নং : ৫৯ বয়স : 50 লিঙ্গ : মহিলা	FSC1206968 ফটো উপলব্ধ	# 335 নাম : মংগল বিশ্বাস পিতাৰ নাম: নুবকা বিশ্বাস ঘৰ নং : 59 বয়স : 32 লিঙ্গ : পুৰুষ	FSC0175976 ফটো উপলব্ধ	# 336 নাম : শিবেন বিশ্বাস পিতাৰ নাম: নুবকা বিশ্বাস ঘৰ নং : 59 বয়স : 29 লিঙ্গ : পুৰুষ	FSC0176289 ফটো উপলব্ধ
337 নাম : দিষ্টী বিশ্বাস স্বামীৰ নাম: মঙ্গল বিশ্বাস ঘৰ নং : ৫৯ বয়স : 27 লিঙ্গ : মহিলা	FSC0204065 ফটো উপলব্ধ	338 নাম : কিৰনবালা বিশ্বাস স্বামীৰ নাম: বেংচু বিশ্বাস ঘৰ নং : 60 বয়স : 85 লিঙ্গ : মহিলা	FSC1206991 ফটো উপলব্ধ	339 নাম : কমৰিত বিশ্বাস পিতাৰ নাম: বেংচু বিশ্বাস ঘৰ নং : ৬০ বয়স : 46 লিঙ্গ : পুৰুষ	FSC1206980 ফটো উপলব্ধ
# 340 নাম : বিকাশ বিশ্বাস পিতাৰ নাম: উমাচৰন বিশ্বাস ঘৰ নং : ৬০ বয়স : 31 লিঙ্গ : পুৰুষ	FSC0347146 ফটো উপলব্ধ	# 341 নাম : ৰতা বিশ্বাস স্বামীৰ নাম: কমৰিত বিশ্বাস ঘৰ নং : ৬০ বয়স : 30 লিঙ্গ : মহিলা	FSC0012793 ফটো উপলব্ধ	342 নাম : সোনাবালা বিশ্বাস স্বামীৰ নাম: মনভোলা বিশ্বাস ঘৰ নং : ৬১ বয়স : 65 লিঙ্গ : মহিলা	FSC1207018 ফটো উপলব্ধ
343 নাম : গুৰু প্ৰসাদ দাস পিতাৰ নাম: ককন চন্দ্ৰ দাস ঘৰ নং : ৬১ বয়স : 54 লিঙ্গ : পুৰুষ	FSC1216531 ফটো উপলব্ধ	344 নাম : অমল্য কুমাৰ বিশ্বাস পিতাৰ নাম: মনভোলা বিশ্বাস ঘৰ নং : ৬১ বয়স : 45 লিঙ্গ : পুৰুষ	FSC1207029 ফটো উপলব্ধ	345 নাম : প্ৰফুল্য কুমাৰ বিশ্বাস পিতাৰ নাম: মনভোলা বিশ্বাস ঘৰ নং : ৬১ বয়স : 43 লিঙ্গ : পুৰুষ	FSC1207030 ফটো উপলব্ধ
346 নাম : সৰস্বতী দাস স্বামীৰ নাম: গুৰু প্ৰসাদ দাস ঘৰ নং : ৬১ বয়স : 38 লিঙ্গ : মহিলা	FSC1917971 ফটো উপলব্ধ	347 নাম : সুখলতা বিশ্বাস স্বামীৰ নাম: প্ৰফুল্য কুমাৰ বিশ্বাস ঘৰ নং : ৬১ বয়স : 36 লিঙ্গ : মহিলা	FSC1207052 ফটো উপলব্ধ	348 নাম : ৰূপা দাস পিতাৰ নাম: গুৰু প্ৰসাদ দাস ঘৰ নং : 61 বয়স : 24 লিঙ্গ : মহিলা	PEI0055566 ফটো উপলব্ধ
349 নাম : মিনটি বিশ্বাস পিতাৰ নাম: অমল্য কুমাৰ বিশ্বাস ঘৰ নং : 61 বয়স : 23 লিঙ্গ : পুৰুষ	FSC1425289 ফটো উপলব্ধ	350 নাম : অনিতা বিশ্বাস পিতাৰ নাম: অমল্য কুমাৰ বিশ্বাস ঘৰ নং : 61 বয়স : 21 লিঙ্গ : মহিলা	PEI0021055 ফটো উপলব্ধ	351 নাম : ৰঞ্জিত দাস পিতাৰ নাম: গুৰু প্ৰসাদ দাস ঘৰ নং : 61 বয়স : 21 লিঙ্গ : পুৰুষ	PEI0021147 ফটো উপলব্ধ
352 নাম : বাবু বিশ্বাস পিতাৰ নাম: ডাকৰু বিশ্বাস ঘৰ নং : ৬২ বয়স : 65 লিঙ্গ : পুৰুষ	FSC1207063 ফটো উপলব্ধ	353 নাম : কনি বালা বিশ্বাস স্বামীৰ নাম: বাবু বিশ্বাস ঘৰ নং : ৬২ বয়স : 52 লিঙ্গ : মহিলা	FSC1207074 ফটো উপলব্ধ	354 নাম : কেশৱ কুমাৰ বিশ্বাস পিতাৰ নাম: বাবু বিশ্বাস ঘৰ নং : ৬২ বয়স : 45 লিঙ্গ : পুৰুষ	FSC1207085 ফটো উপলব্ধ
355 নাম : দিপু বিশ্বাস পিতাৰ নাম: বাবু বিশ্বাস ঘৰ নং : ৬২ বয়স : 40 লিঙ্গ : পুৰুষ	FSC1207096 ফটো উপলব্ধ	356 নাম : সত্যজিত বিশ্বাস পিতাৰ নাম: বাবু বিশ্বাস ঘৰ নং : 62 বয়স : 28 লিঙ্গ : পুৰুষ	FSC0181966 ফটো উপলব্ধ	357 নাম : সুপ্ৰীয়া বিশ্বাস স্বামীৰ নাম: সুকচন বিশ্বাস ঘৰ নং : ৬২ বয়স : 27 লিঙ্গ : মহিলা	FSC0206060 ফটো উপলব্ধ
358 নাম : ধীৰেন বিশ্বাস পিতাৰ নাম: ডাকৰু বিশ্বাস ঘৰ নং : ৬৩ বয়স : 58 লিঙ্গ : পুৰুষ	FSC1207109 ফটো উপলব্ধ	359 নাম : চৌতাৰু বিশ্বাস স্বামীৰ নাম: ধীৰেন বিশ্বাস ঘৰ নং : ৬৩ বয়স : 44 লিঙ্গ : মহিলা	FSC1207110 ফটো উপলব্ধ	360 নাম : দেৱজীত বিশ্বাস পিতাৰ নাম: ধীৰেন বিশ্বাস ঘৰ নং : ৬৩ বয়স : 30 লিঙ্গ : পুৰুষ	FSC0012924 ফটো উপলব্ধ



361	FSC020762	ফটো উপলব্ধ	362	FSC1207154	ফটো উপলব্ধ	363	FSC1207132	ফটো উপলব্ধ
নাম : শংকৰ বিশ্বাস পিতাৰ নাম: ধীৰেন বিশ্বাস ঘৰ নং : ৬৩ বয়স : 29 লিঙ্গ : পুৰুষ			নাম : দীনেশ চন্দ্ৰ বিশ্বাস পিতাৰ নাম: ডাকাৰু বিশ্বাস ঘৰ নং : ৬৪ বয়স : 58 লিঙ্গ : পুৰুষ			নাম : ভদ্র বিশ্বাস পিতাৰ নাম: ডাকাৰু বিশ্বাস ঘৰ নং : ৬৪ বয়স : 52 লিঙ্গ : পুৰুষ		
364	FSC1207143	ফটো উপলব্ধ	365	FSC1207165	ফটো উপলব্ধ	366	FSC0633834	ফটো উপলব্ধ
নাম : সুমিত্ৰা বিশ্বাস স্বামীৰ নাম: ভদ্র বিশ্বাস ঘৰ নং : ৬৪ বয়স : 45 লিঙ্গ : মহিলা			নাম : কনিকা বিশ্বাস স্বামীৰ নাম: দীনেশ চন্দ্ৰ বিশ্বাস ঘৰ নং : ৬৪ বয়স : 38 লিঙ্গ : মহিলা			নাম : মহেশ্বৰ বিশ্বাস পিতাৰ নাম: ভদ্র বিশ্বাস ঘৰ নং : 64 বয়স : 25 লিঙ্গ : পুৰুষ		
367	FSC0631374	ফটো উপলব্ধ	# 368	FSC1207176	ফটো উপলব্ধ	# 369	FSC1207187	ফটো উপলব্ধ
নাম : পিন্টু বিশ্বাস পিতাৰ নাম: ভদ্র বিশ্বাস ঘৰ নং : 64 বয়স : 24 লিঙ্গ : পুৰুষ			নাম : প্রদীপ বিশ্বাস পিতাৰ নাম: ধনেশ্বৰ বিশ্বাস ঘৰ নং : 65 বয়স : 60 লিঙ্গ : পুৰুষ			নাম : দিপিকা ব্ৰালা বিশ্বাস স্বামীৰ নাম: প্রদীপ বিশ্বাস ঘৰ নং : 65 বয়স : 40 লিঙ্গ : মহিলা		
# 370	FSC0185207	ফটো উপলব্ধ	371	FSC0203851	ফটো উপলব্ধ	372	YUG2009470	ফটো উপলব্ধ
নাম : সন্দিপ বিশ্বাস পিতাৰ নাম: প্রদীপ বিশ্বাস ঘৰ নং : 65 বয়স : 30 লিঙ্গ : পুৰুষ			নাম : জয়দীপ বিশ্বাস পিতাৰ নাম: প্রদীপ বিশ্বাস ঘৰ নং : ৬৫ বয়স : 27 লিঙ্গ : পুৰুষ			নাম : মনিকা বৰ্মন স্বামীৰ নাম: সন্দিপ বিশ্বাস ঘৰ নং : ৬৫ বয়স : 25 লিঙ্গ : মহিলা		
373	FSC0637983	ফটো উপলব্ধ	374	FSC1207201	ফটো উপলব্ধ	375	FSC1207212	ফটো উপলব্ধ
নাম : পূজা বিশ্বাস পিতাৰ নাম: প্রদীপ বিশ্বাস ঘৰ নং : 65 বয়স : 23 লিঙ্গ : মহিলা			নাম : বুল বিশ্বাস স্বামীৰ নাম: গোপাল বিশ্বাস ঘৰ নং : ৬৬ বয়স : 50 লিঙ্গ : মহিলা			নাম : ৰবীন বিশ্বাস পিতাৰ নাম: গোপাল বিশ্বাস ঘৰ নং : ৬৬ বয়স : 38 লিঙ্গ : পুৰুষ		
376	FSC0012794	ফটো উপলব্ধ	377	FSC1207245	ফটো উপলব্ধ	378	FSC1207290	ফটো উপলব্ধ
নাম : দিপিকা বিশ্বাস স্বামীৰ নাম: ৰবীন বিশ্বাস ঘৰ নং : ৬৬ বয়স : 30 লিঙ্গ : মহিলা			নাম : বিশ্বজিত বিশ্বাস পিতাৰ নাম: বিষ্ণু বিশ্বাস ঘৰ নং : ৬৭ বয়স : 33 লিঙ্গ : পুৰুষ			নাম : সন্টু বিশ্বাস পিতাৰ নাম: বাবুৰাম বিশ্বাস ঘৰ নং : ৬৮ বয়স : 65 লিঙ্গ : পুৰুষ		
379	FSC1207314	ফটো উপলব্ধ	380	FSC1207267	ফটো উপলব্ধ	# 381	FSC1207256	ফটো উপলব্ধ
নাম : ভোমোল বিশ্বাস পিতাৰ নাম: নগেন বিশ্বাস ঘৰ নং : ৬৮ বয়স : 38 লিঙ্গ : পুৰুষ			নাম : ৰূপালী বিশ্বাস স্বামীৰ নাম: ভোম্বল বিশ্বাস ঘৰ নং : ৬৮ বয়স : 35 লিঙ্গ : মহিলা			নাম : বিমল বিশ্বাস পিতাৰ নাম: নগেন বিশ্বাস ঘৰ নং : 68 বয়স : 34 লিঙ্গ : পুৰুষ		
382	FSC0206201	ফটো উপলব্ধ	383	FSC1207347	ফটো উপলব্ধ	384	FSC1207358	ফটো উপলব্ধ
নাম : নিলা বিশ্বাস স্বামীৰ নাম: বিমল বিশ্বাস ঘৰ নং : ৬৮ বয়স : 33 লিঙ্গ : মহিলা			নাম : সুশীল বিশ্বাস পিতাৰ নাম: কাচুৰাম বিশ্বাস ঘৰ নং : ৬৯ বয়স : 56 লিঙ্গ : পুৰুষ			নাম : মঞ্জু বিশ্বাস স্বামীৰ নাম: সুশীল বিশ্বাস ঘৰ নং : ৬৯ বয়স : 45 লিঙ্গ : মহিলা		
# 385	FSC0602763	ফটো উপলব্ধ	386	FSC1207405	ফটো উপলব্ধ	387	FSC1207392	ফটো উপলব্ধ
নাম : সিপুল বিশ্বাস পিতাৰ নাম: শুশীল বিশ্বাস ঘৰ নং : 69 বয়স : 30 লিঙ্গ : পুৰুষ			নাম : উমাচৰন বিশ্বাস পিতাৰ নাম: খগেন বিশ্বাস ঘৰ নং : ৭০ বয়স : 62 লিঙ্গ : পুৰুষ			নাম : কান্তি বিশ্বাস পিতাৰ নাম: খগেন বিশ্বাস ঘৰ নং : ৭০ বয়স : 58 লিঙ্গ : পুৰুষ		
#2 388	FSC1207370	ফটো উপলব্ধ	#2 389	FSC1207381	ফটো উপলব্ধ	390	PEI0127662	ফটো উপলব্ধ
নাম : পৰেশ বিশ্বাস পিতাৰ নাম: খগেন বিশ্বাস ঘৰ নং : 70 বয়স : 56 লিঙ্গ : পুৰুষ			নাম : বাচ্চানী বিশ্বাস স্বামীৰ নাম: পৰেশ বিশ্বাস ঘৰ নং : ৭০ বয়স : 44 লিঙ্গ : মহিলা			নাম : পঞ্চমী বিশ্বাস পিতাৰ নাম: পৰেশ বিশ্বাস ঘৰ নং : 70 বয়স : 24 লিঙ্গ : মহিলা		



391 নাম : নাৰায়ন বিশ্বাস পিতাৰ নাম: যতীন বিশ্বাস ঘৰ নং : ৭২ বয়স : 65 লিঙ্গ : পুৰুষ	FSC1207438 ফটো উপলব্ধ	392 নাম : পাৰুল বিশ্বাস স্বামীৰ নাম: নাৰায়ন বিশ্বাস ঘৰ নং : ৭২ বয়স : 60 লিঙ্গ : মহিলা	FSC1207449 ফটো উপলব্ধ	393 নাম : উত্তম বিশ্বাস পিতাৰ নাম: নাৰায়ন বিশ্বাস ঘৰ নং : 72 বয়স : 40 লিঙ্গ : পুৰুষ	FSC1207450 ফটো উপলব্ধ
# 394 নাম : গয়না বিশ্বাস স্বামীৰ নাম: উত্তম বিশ্বাস ঘৰ নং : 72 বয়স : 34 লিঙ্গ : মহিলা	FSC1207461 ফটো উপলব্ধ	395 নাম : মানিক বিশ্বাস পিতাৰ নাম: নাৰায়ণ বিশ্বাস ঘৰ নং : 72 বয়স : 22 লিঙ্গ : পুৰুষ	FSC1323898 ফটো উপলব্ধ	396 নাম : উকিল বিশ্বাস পিতাৰ নাম: কাচুৰাম বিশ্বাস ঘৰ নং : ৭৩ বয়স : 62 লিঙ্গ : পুৰুষ	FSC1207483 ফটো উপলব্ধ
397 নাম : সোনেকা বিশ্বাস স্বামীৰ নাম: উকিল বিশ্বাস ঘৰ নং : ৭৩ বয়স : 55 লিঙ্গ : মহিলা	FSC1207494 ফটো উপলব্ধ	#2 398 নাম : নিখিল বিশ্বাস পিতাৰ নাম: উকিল বিশ্বাস ঘৰ নং : ৭৩ বয়স : 37 লিঙ্গ : পুৰুষ	FSC1207507 ফটো উপলব্ধ	#2 399 নাম : সাৰথি বিশ্বাস স্বামীৰ নাম: নিখিল বিশ্বাস ঘৰ নং : ৭৩ বয়স : 39 লিঙ্গ : মহিলা	FSC1207518 ফটো উপলব্ধ
400 নাম : নীলকমল বিশ্বাস পিতাৰ নাম: নিখিল বিশ্বাস ঘৰ নং : 73 বয়স : 19 লিঙ্গ : পুৰুষ	PEI0117960 ফটো উপলব্ধ	#2 401 নাম : নিৰোবালা বিশ্বাস স্বামীৰ নাম: মনমোহন বিশ্বাস ঘৰ নং : ৭৪ বয়স : 65 লিঙ্গ : মহিলা	FSC1207529 ফটো উপলব্ধ	#2 402 নাম : শঙ্কৰ বিশ্বাস পিতাৰ নাম: মনমোহন বিশ্বাস ঘৰ নং : ৭৪ বয়স : 38 লিঙ্গ : পুৰুষ	FSC1207530 ফটো উপলব্ধ
#2 403 নাম : দিপিকা দাস স্বামীৰ নাম: শংকৰ বিশ্বাস ঘৰ নং : ৭৪ বয়স : 41 লিঙ্গ : মহিলা	FSC0360297 ফটো উপলব্ধ	404 নাম : সঞ্জয় বিশ্বাস পিতাৰ নাম: সবেন্দ্র বিশ্বাস ঘৰ নং : ৭৫ বয়স : 67 লিঙ্গ : পুৰুষ	FSC1207563 ফটো উপলব্ধ	405 নাম : জয়ন্তীবালা বিশ্বাস স্বামীৰ নাম: ৰঞ্জন বিশ্বাস ঘৰ নং : ৭৫ বয়স : 57 লিঙ্গ : মহিলা	FSC1207552 ফটো উপলব্ধ
#2 406 নাম : তেলোময়ী বিশ্বাস স্বামীৰ নাম: ৰাজেশ্বৰ বিশ্বাস ঘৰ নং : ৭৬ বয়স : 81 লিঙ্গ : মহিলা	FSC1207574 ফটো উপলব্ধ	407 নাম : ৰাজকুমাৰী বিশ্বাস স্বামীৰ নাম: বিনোদ বিশ্বাস ঘৰ নং : ৭৬ বয়স : 60 লিঙ্গ : মহিলা	FSC1207610 ফটো উপলব্ধ	408 নাম : জয়ন্ত বিশ্বাস পিতাৰ নাম: ৰাজেশ্বৰ বিশ্বাস ঘৰ নং : 76 বয়স : 52 লিঙ্গ : পুৰুষ	FSC1207585 ফটো উপলব্ধ
409 নাম : দিপালী বিশ্বাস স্বামীৰ নাম: জয়ন্ত বিশ্বাস ঘৰ নং : 76 বয়স : 48 লিঙ্গ : মহিলা	FSC1207596 ফটো উপলব্ধ	410 নাম : কাঞ্চন বিশ্বাস অন্যান্য: ৰাজেশ্বৰ বিশ্বাস ঘৰ নং : 76 বয়স : 44 লিঙ্গ : পুৰুষ	FSC1207609 ফটো উপলব্ধ	411 নাম : সোনাবালা বিশ্বাস স্বামীৰ নাম: কাঞ্চন বিশ্বাস ঘৰ নং : 76 বয়স : 40 লিঙ্গ : মহিলা	FSC1207621 ফটো উপলব্ধ
412 নাম : বিনা বিশ্বাস মাতৃৰ নাম: ৰাজ কুমাৰী বিশ্বাস ঘৰ নং : ৭৬ বয়স : 34 লিঙ্গ : মহিলা	FSC1207632 ফটো উপলব্ধ	413 নাম : ৰমেশ চন্দ্ৰ বিশ্বাস পিতাৰ নাম: ৰাজেন বিশ্বাস ঘৰ নং : ৭৯ বয়স : 50 লিঙ্গ : পুৰুষ	FSC1207654 ফটো উপলব্ধ	414 নাম : বৃন্দ বিশ্বাস পিতাৰ নাম: ৰাজেন বিশ্বাস ঘৰ নং : ৭৯ বয়স : 46 লিঙ্গ : পুৰুষ	FSC1207687 ফটো উপলব্ধ
415 নাম : সীতা বিশ্বাস স্বামীৰ নাম: ৰমেশ চন্দ্ৰ বিশ্বাস ঘৰ নং : ৭৯ বয়স : 45 লিঙ্গ : মহিলা	FSC1207665 ফটো উপলব্ধ	416 নাম : পংকজ বিশ্বাস পিতাৰ নাম: শংকৰ বিশ্বাস ঘৰ নং : 79 বয়স : 28 লিঙ্গ : পুৰুষ	FSC0627489 ফটো উপলব্ধ	E 417 নাম : সন্তোষ বিশ্বাস পিতাৰ নাম: শংকৰ বিশ্বাস ঘৰ নং : 79 বয়স : 26 লিঙ্গ : পুৰুষ	FSC0626218 ফটো উপলব্ধ
418 নাম : ধীৰেন বিশ্বাস পিতাৰ নাম: ৰমেশ চন্দ্ৰ বিশ্বাস ঘৰ নং : 79 বয়স : 21 লিঙ্গ : পুৰুষ	FSC1964345 ফটো উপলব্ধ	419 নাম : মিৰা বিশ্বাস পিতাৰ নাম: ৰমেশ বিশ্বাস ঘৰ নং : 79 বয়স : 21 লিঙ্গ : মহিলা	PEI0002857 ফটো উপলব্ধ	420 নাম : অঞ্জলী বিশ্বাস পিতাৰ নাম: বৃন্দ বিশ্বাস ঘৰ নং : 79 বয়স : 21 লিঙ্গ : মহিলা	PEI0031724 ফটো উপলব্ধ



421 নাম : ধৰনী কান্ত বৰ্মন পিতাৰ নাম: নিৰানন্দ বৰ্মন ঘৰ নং : 80 বয়স : 69 লিঙ্গ : পুৰুষ	FSC1207701 ফটো উপলব্ধ	422 নাম : মিনতি বাল্লা বৰ্মন স্বামীৰ নাম: ধৰনী কান্ত বৰ্মন ঘৰ নং : 80 বয়স : 60 লিঙ্গ : মহিলা	FSC1207712 ফটো উপলব্ধ	423 নাম : দিপু চন্দ্ৰ বৰ্মন পিতাৰ নাম: ধৰনী কান্ত বৰ্মন ঘৰ নং : 80 বয়স : 41 লিঙ্গ : পুৰুষ	FSC1207723 ফটো উপলব্ধ
424 নাম : নিতাই চন্দ্ৰ বৰ্মন পিতাৰ নাম: ধৰনী কান্ত বৰ্মন ঘৰ নং : ৮০ বয়স : 38 লিঙ্গ : পুৰুষ	FSC1207734 ফটো উপলব্ধ	# 425 নাম : নবনীতা দাস স্বামীৰ নাম: দিপু চন্দ্ৰ বৰ্মন ঘৰ নং : 80 বয়স : 34 লিঙ্গ : মহিলা	FSC0203919 ফটো উপলব্ধ	426 নাম : ললিতা ৰায় স্বামীৰ নাম: নিতাই চন্দ্ৰ বৰ্মন ঘৰ নং : 80 বয়স : 25 লিঙ্গ : মহিলা	FSC0457119 ফটো উপলব্ধ
427 নাম : বাসন্তী ৰায় স্বামীৰ নাম: ফণিন্দ্ৰ ৰায় ঘৰ নং : ৮১ বয়স : 68 লিঙ্গ : মহিলা	FSC1207789 ফটো উপলব্ধ	# 428 নাম : পবিত্ৰ কুমাৰ ৰায় পিতাৰ নাম: ফণিন্দ্ৰ নাথ ৰায় ঘৰ নং : ৮১ বয়স : 43 লিঙ্গ : পুৰুষ	FSC1207803 ফটো উপলব্ধ	429 নাম : কবিৰ ৰায় পিতাৰ নাম: ফণিন্দ্ৰ ৰায় ঘৰ নং : ৮১ বয়স : 43 লিঙ্গ : পুৰুষ	FSC1207790 ফটো উপলব্ধ
430 নাম : নকেল চন্দ্ৰ ৰায় পিতাৰ নাম: ফণিন্দ্ৰ বৰ্মন ঘৰ নং : ৮১ বয়স : 42 লিঙ্গ : পুৰুষ	FSC1207814 ফটো উপলব্ধ	431 নাম : পূৰ্ণিমা ৰায় স্বামীৰ নাম: নকেল ৰায় ঘৰ নং : ৮১ বয়স : 39 লিঙ্গ : মহিলা	FSC1207825 ফটো উপলব্ধ	# 432 নাম : স্বপ্না ৰায় স্বামীৰ নাম: কবিৰ চন্দ্ৰ ৰায় ঘৰ নং : ৮১ বয়স : 36 লিঙ্গ : মহিলা	FSC1207767 ফটো উপলব্ধ
# 433 নাম : অঞ্জনা বাল্লা ৰায় স্বামীৰ নাম: পবিত্ৰ কুমাৰ ৰায় ঘৰ নং : 81 বয়স : 31 লিঙ্গ : মহিলা	FSC0204826 ফটো উপলব্ধ	434 নাম : মনিন্দ্ৰ নাথ ৰায় পিতাৰ নাম: নিৰানন্দ বৰ্মন ঘৰ নং : ৮২ বয়স : 65 লিঙ্গ : পুৰুষ	FSC1207836 ফটো উপলব্ধ	435 নাম : মাধবীলতা ৰায় স্বামীৰ নাম: মনিন্দ্ৰ নাথ ৰায় ঘৰ নং : ৮২ বয়স : 60 লিঙ্গ : মহিলা	FSC1207847 ফটো উপলব্ধ
# 436 নাম : মৃদল কান্তি ৰয় পিতাৰ নাম: মনিন্দ্ৰ নাথ ৰায় ঘৰ নং : ৮২ বয়স : 32 লিঙ্গ : পুৰুষ	FSC0012946 ফটো উপলব্ধ	437 নাম : দীপা ৰায় স্বামীৰ নাম: মৃদুল কান্তি ৰায় ঘৰ নং : 82 বয়স : 24 লিঙ্গ : মহিলা	FSC0600957 ফটো উপলব্ধ	438 নাম : মানিক ৰায় পিতাৰ নাম: প্ৰেমানন্দ ৰায় ঘৰ নং : ৮৩ বয়স : 70 লিঙ্গ : পুৰুষ	FSC1207858 ফটো উপলব্ধ
439 নাম : অগন্তি ৰায় স্বামীৰ নাম: মানিক ৰায় ঘৰ নং : ৮৩ বয়স : 60 লিঙ্গ : মহিলা	FSC1207869 ফটো উপলব্ধ	440 নাম : সঞ্জিত ৰায় পিতাৰ নাম: মানিক ৰায় ঘৰ নং : ৮৩ বয়স : 48 লিঙ্গ : পুৰুষ	FSC1207905 ফটো উপলব্ধ	441 নাম : শিব ৰায় পিতাৰ নাম: মানিক ৰায় ঘৰ নং : ৮৩ বয়স : 42 লিঙ্গ : পুৰুষ	FSC1207870 ফটো উপলব্ধ
442 নাম : প্ৰতিমা ৰায় স্বামীৰ নাম: সঞ্জিত ৰায় ঘৰ নং : ৮৩ বয়স : 38 লিঙ্গ : মহিলা	FSC1207892 ফটো উপলব্ধ	# 443 নাম : বিজয় চন্দ্ৰ ৰায় পিতাৰ নাম: দীনেশ চন্দ্ৰ ৰায় ঘৰ নং : ৮৩ বয়স : 34 লিঙ্গ : পুৰুষ	FSC0366708 ফটো উপলব্ধ	444 নাম : প্ৰভাতি দাস স্বামীৰ নাম: শিব ৰায় ঘৰ নং : ৮৩ বয়স : 33 লিঙ্গ : মহিলা	GJF1116809 ফটো উপলব্ধ
# 445 নাম : সঞ্জয় ৰায় পিতাৰ নাম: মানিক ৰায় ঘৰ নং : 83 বয়স : 29 লিঙ্গ : পুৰুষ	FSC0206987 ফটো উপলব্ধ	446 নাম : অনিতা ৰায় স্বামীৰ নাম: বিনোদ চন্দ্ৰ ৰায় ঘৰ নং : 83 বয়স : 23 লিঙ্গ : মহিলা	FSC1280494 ফটো উপলব্ধ	447 নাম : দিপালী ৰায় পিতাৰ নাম: সঞ্জিত ৰায় ঘৰ নং : 83 বয়স : 22 লিঙ্গ : মহিলা	PEI0128272 ফটো উপলব্ধ
448 নাম : ধনজিত কুমাৰ ৰায় পিতাৰ নাম: সঞ্জিত ৰায় ঘৰ নং : 83 বয়স : 20 লিঙ্গ : পুৰুষ	PEI0128397 ফটো উপলব্ধ	449 নাম : একাদশী বাল্লা ৰায় স্বামীৰ নাম: ধনেশ্বৰ ৰায় ঘৰ নং : ৮৩ ক বয়স : 39 লিঙ্গ : মহিলা	FSC1306134 ফটো উপলব্ধ	450 নাম : নবজিত ৰায় পিতাৰ নাম: মনেশ্বৰ ৰায় ঘৰ নং : 83 ক বয়স : 23 লিঙ্গ : পুৰুষ	FSC0620039 ফটো উপলব্ধ



451 নাম : মোনালী মোদক স্বামীৰ নাম : উমানন্দ ৰায় ঘৰ নং : ৮৩খ বয়স : 30 লিঙ্গ : মহিলা	GJF0276667 ফটো উপলব্ধ	452 নাম : দিলীপ ৰায় স্বামীৰ নাম : গৌৰীশংকৰ ৰায় ঘৰ নং : ৮৩খ বয়স : 30 লিঙ্গ : মহিলা	FSC0202804 ফটো উপলব্ধ	# 453 নাম : উমানন্দ ৰায় পিতাৰ নাম : আনিল চন্দ্ৰ ৰায় ঘৰ নং : 83খ বয়স : 30 লিঙ্গ : পুৰুষ	FSC0206607 ফটো উপলব্ধ
454 নাম : তৰবালা ৰায় পিতাৰ নাম : নিত্যানন্দ ৰায় ঘৰ নং : ৮৩ক বয়স : 65 লিঙ্গ : মহিলা	FSC1207961 ফটো উপলব্ধ	455 নাম : অনিল চন্দ্ৰ ৰায় পিতাৰ নাম : প্ৰেমানন্দ ৰায় ঘৰ নং : ৮৩খ বয়স : 62 লিঙ্গ : পুৰুষ	FSC1207994 ফটো উপলব্ধ	456 নাম : দীনেশ চন্দ্ৰ ৰায় পিতাৰ নাম : নিত্যানন্দ ৰায় ঘৰ নং : ৮৩ক বয়স : 60 লিঙ্গ : পুৰুষ	FSC1207927 ফটো উপলব্ধ
457 নাম : মনেশ্বৰ ৰায় পিতাৰ নাম : নিত্যানন্দ ৰায় ঘৰ নং : ৮৩ক বয়স : 55 লিঙ্গ : পুৰুষ	FSC1207949 ফটো উপলব্ধ	458 নাম : কৃষ্ণাবালা ৰায় স্বামীৰ নাম : অনিল চন্দ্ৰ ৰায় ঘৰ নং : ৮৩খ বয়স : 52 লিঙ্গ : মহিলা	FSC1208000 ফটো উপলব্ধ	459 নাম : দিপালী ৰায় স্বামীৰ নাম : দীনেশ চন্দ্ৰ ৰায় ঘৰ নং : ৮৩ক বয়স : 50 লিঙ্গ : মহিলা	FSC1207938 ফটো উপলব্ধ
460 নাম : সত্যেন ৰায় পিতাৰ নাম : প্ৰমোদ ৰায় ঘৰ নং : ৮৩ক বয়স : 49 লিঙ্গ : পুৰুষ	FSC1207972 ফটো উপলব্ধ	461 নাম : কাঞ্চন ৰায় স্বামীৰ নাম : মনেশ্বৰ ৰায় ঘৰ নং : ৮৩ক বয়স : 48 লিঙ্গ : মহিলা	FSC1207950 ফটো উপলব্ধ	462 নাম : বিনোদ চন্দ্ৰ ৰায় পিতাৰ নাম : দীনেশ চন্দ্ৰ ৰায় ঘৰ নং : ৮৩ক বয়স : 36 লিঙ্গ : পুৰুষ	FSC1207916 ফটো উপলব্ধ
#2 463 নাম : মংলী বিশ্বাস স্বামীৰ নাম : গজেন বিশ্বাস ঘৰ নং : ৮৪ বয়স : 70 লিঙ্গ : মহিলা	FSC1208033 ফটো উপলব্ধ	464 নাম : ৰবীন চন্দ্ৰ বিশ্বাস পিতাৰ নাম : গজেন বিশ্বাস ঘৰ নং : ৮৪ বয়স : 40 লিঙ্গ : পুৰুষ	FSC1208044 ফটো উপলব্ধ	465 নাম : অঞ্জলী বিশ্বাস স্বামীৰ নাম : ৰবীন চন্দ্ৰ বিশ্বাস ঘৰ নং : ৮৪ বয়স : 39 লিঙ্গ : মহিলা	FSC1208055 ফটো উপলব্ধ
466 নাম : সাবিত্ৰী বিশ্বাস স্বামীৰ নাম : সঞ্জিত বিশ্বাস ঘৰ নং : ৮৪ বয়স : 31 লিঙ্গ : মহিলা	FSC0012949 ফটো উপলব্ধ	467 নাম : ৰতন বিশ্বাস পিতাৰ নাম : গজেন বিশ্বাস ঘৰ নং : ৮৪ বয়স : 28 লিঙ্গ : পুৰুষ	FSC0208348 ফটো উপলব্ধ	468 নাম : স্বপ্না বিশ্বাস স্বামীৰ নাম : ৰতন বিশ্বাস ঘৰ নং : ৮৪ বয়স : 28 লিঙ্গ : মহিলা	FSC2027688 ফটো উপলব্ধ
469 নাম : বিনোদিনী বিশ্বাস স্বামীৰ নাম : নিলকান্ত বিশ্বাস ঘৰ নং : ৮৫ বয়স : 60 লিঙ্গ : মহিলা	FSC1208077 ফটো উপলব্ধ	470 নাম : অতুল বিশ্বাস পিতাৰ নাম : নিলকান্ত বিশ্বাস ঘৰ নং : ৮৫ বয়স : 45 লিঙ্গ : পুৰুষ	FSC1208088 ফটো উপলব্ধ	471 নাম : ৰাধিকা বিশ্বাস স্বামীৰ নাম : অতুল বিশ্বাস ঘৰ নং : ৮৫ বয়স : 42 লিঙ্গ : মহিলা	FSC1208099 ফটো উপলব্ধ
472 নাম : সঞ্জিত বিশ্বাস পিতাৰ নাম : নিলকান্ত বিশ্বাস ঘৰ নং : ৮৫ বয়স : 38 লিঙ্গ : পুৰুষ	FSC1208102 ফটো উপলব্ধ	473 নাম : মনোৰঞ্জন ৰায় পিতাৰ নাম : যোগেশ চন্দ্ৰ ৰায় ঘৰ নং : ৮৬ বয়স : 58 লিঙ্গ : পুৰুষ	FSC1208113 ফটো উপলব্ধ	474 নাম : ৰঞ্জিত ৰায় পিতাৰ নাম : যোগেশ ৰায় ঘৰ নং : ৮৬ বয়স : 55 লিঙ্গ : পুৰুষ	FSC1208135 ফটো উপলব্ধ
475 নাম : দিলীপ চন্দ্ৰ ৰায় পিতাৰ নাম : যোগেশ ৰায় ঘৰ নং : ৮৬ বয়স : 52 লিঙ্গ : পুৰুষ	FSC1208157 ফটো উপলব্ধ	476 নাম : সুচিত্ৰা ৰায় স্বামীৰ নাম : মনোৰঞ্জন ৰায় ঘৰ নং : ৮৬ বয়স : 46 লিঙ্গ : মহিলা	FSC1208124 ফটো উপলব্ধ	477 নাম : মালবিকা ৰায় স্বামীৰ নাম : ৰঞ্জিত ৰায় ঘৰ নং : ৮৬ বয়স : 44 লিঙ্গ : মহিলা	FSC1208146 ফটো উপলব্ধ
478 নাম : চপলা ৰায় স্বামীৰ নাম : দিলীপ চন্দ্ৰ ৰায় ঘৰ নং : ৮৬ বয়স : 40 লিঙ্গ : মহিলা	FSC1208168 ফটো উপলব্ধ	479 নাম : নব কুমাৰ ৰায় পিতাৰ নাম : মনোৰঞ্জন ৰায় ঘৰ নং : 86 বয়স : 31 লিঙ্গ : পুৰুষ	FSC0209726 ফটো উপলব্ধ	480 নাম : মনিকা ৰায় পিতাৰ নাম : মনোৰঞ্জন ৰায় ঘৰ নং : 86 বয়স : 27 লিঙ্গ : মহিলা	FSC0619809 ফটো উপলব্ধ



481 নাম : পৰমেশ ৰায় পিতাৰ নাম: মনোৰঞ্জন ৰায় ঘৰ নং : 86 বয়স : 23 লিঙ্গ : পুৰুষ	FSC0629931 ফটো উপলব্ধ	482 নাম : দীপক চন্দ্ৰ ৰায় পিতাৰ নাম: খগেন চন্দ্ৰ ৰায় ঘৰ নং : ৮৭ বয়স : 35 লিঙ্গ : পুৰুষ	FSC1208204 ফটো উপলব্ধ	483 নাম : নাৰায়ন ৰায় পিতাৰ নাম: খগেন চন্দ্ৰ ৰায় ঘৰ নং : ৮৭ বয়স : 27 লিঙ্গ : পুৰুষ	FSC0343301 ফটো উপলব্ধ
484 নাম : অনামিকা ৰায় স্বামীৰ নাম: দীপক চন্দ্ৰ ৰায় ঘৰ নং : ৮৭ বয়স : 27 লিঙ্গ : মহিলা	FSC0491845 ফটো উপলব্ধ	485 নাম : কিৰন বালা ৰায় স্বামীৰ নাম: প্ৰকাশ চন্দ্ৰ ৰায় ঘৰ নং : ৮৮ বয়স : 75 লিঙ্গ : মহিলা	FSC1208226 ফটো উপলব্ধ	# 486 নাম : শংকৰ ৰায় পিতাৰ নাম: প্ৰকাশ ৰায় ঘৰ নং : ৮৮ বয়স : 50 লিঙ্গ : পুৰুষ	FSC1208248 ফটো উপলব্ধ
487 নাম : প্ৰহ্লাড ৰায় পিতাৰ নাম: প্ৰকাশ চন্দ্ৰ ৰায় ঘৰ নং : ৮৮ বয়স : 49 লিঙ্গ : পুৰুষ	FSC1208237 ফটো উপলব্ধ	488 নাম : গৌৰাঙ্গ ৰায় পিতাৰ নাম: প্ৰকাশ চন্দ্ৰ ৰায় ঘৰ নং : ৮৮ বয়স : 45 লিঙ্গ : পুৰুষ	FSC1208259 ফটো উপলব্ধ	489 নাম : মিনা বালা ৰায় স্বামীৰ নাম: গৌৰাঙ্গ ৰায় ঘৰ নং : ৮৮ বয়স : 40 লিঙ্গ : মহিলা	FSC1208260 ফটো উপলব্ধ
490 নাম : নিতাই ৰায় পিতাৰ নাম: প্ৰকাশ চন্দ্ৰ ৰায় ঘৰ নং : ৮৮ বয়স : 40 লিঙ্গ : পুৰুষ	FSC1208271 ফটো উপলব্ধ	# 491 নাম : সান্ত্বনা ৰায় স্বামীৰ নাম: শংকৰ ৰায় ঘৰ নং : ৮৮ বয়স : 39 লিঙ্গ : মহিলা	FSC1208306 ফটো উপলব্ধ	492 নাম : কানাই ৰায় পিতাৰ নাম: প্ৰকাশ চন্দ্ৰ ৰায় ঘৰ নং : ৮৮ বয়স : 38 লিঙ্গ : পুৰুষ	FSC1208282 ফটো উপলব্ধ
493 নাম : পত্ৰিকা বৰ্মন স্বামীৰ নাম: নিতাই ৰায় ঘৰ নং : ৮৮ বয়স : 34 লিঙ্গ : মহিলা	JBM1680906 ফটো উপলব্ধ	494 নাম : নিলীমা ৰায় স্বামীৰ নাম: কানাই ৰায় ঘৰ নং : ৮৮ বয়স : 33 লিঙ্গ : মহিলা	FSC1208317 ফটো উপলব্ধ	495 নাম : গৌতম ৰায় পিতাৰ নাম: গৌৰাঙ্গ ৰায় ঘৰ নং : 88 বয়স : 20 লিঙ্গ : পুৰুষ	PEI0056564 ফটো উপলব্ধ
496 নাম : পাৰুল বালা ৰায় স্বামীৰ নাম: প্ৰফুল্য কুমাৰ ৰায় ঘৰ নং : ৮৯ বয়স : 66 লিঙ্গ : মহিলা	FSC1208339 ফটো উপলব্ধ	497 নাম : প্ৰদীপ কুমাৰ ৰায় পিতাৰ নাম: প্ৰফুল্য কুমাৰ ৰায় ঘৰ নং : ৮৯ বয়স : 51 লিঙ্গ : পুৰুষ	FSC1208340 ফটো উপলব্ধ	498 নাম : ৰিংকী ৰায় স্বামীৰ নাম: প্ৰদীপ কুমাৰ ৰায় ঘৰ নং : ৮৯ বয়স : 36 লিঙ্গ : মহিলা	FSC0012950 ফটো উপলব্ধ
499 নাম : অতুল চন্দ্ৰ ৰায় পিতাৰ নাম: হৰেন্দ্ৰ নাথ ৰায় ঘৰ নং : ৯২ বয়স : 50 লিঙ্গ : পুৰুষ	FSC1208362 ফটো উপলব্ধ	500 নাম : ভাৰতী ৰায় স্বামীৰ নাম: অতুল চন্দ্ৰ ৰায় ঘৰ নং : ৯২ বয়স : 47 লিঙ্গ : মহিলা	FSC1208373 ফটো উপলব্ধ	501 নাম : দেবশিষ ৰায় পিতাৰ নাম: অতুল চন্দ্ৰ ৰায় ঘৰ নং : 92 বয়স : 27 লিঙ্গ : পুৰুষ	FSC0635086 ফটো উপলব্ধ
502 নাম : দিভেন ৰায় পিতাৰ নাম: অতুল ৰায় ঘৰ নং : 92 বয়স : 21 লিঙ্গ : পুৰুষ	PEI0004408 ফটো উপলব্ধ	# 503 নাম : ৰেন বালা ৰায় স্বামীৰ নাম: কৃষ্ণকান্ত ৰায় ঘৰ নং : ৯২(ক) বয়স : 31 লিঙ্গ : মহিলা	FSC0373258 ফটো উপলব্ধ	504 নাম : কৃষ্ণকান্ত ৰায় পিতাৰ নাম: কামলাকান্ত ৰায় ঘৰ নং : ৯২(ক) বয়স : 45 লিঙ্গ : পুৰুষ	FSC1208395 ফটো উপলব্ধ
505 নাম : ময়না বালা ৰায় পিতাৰ নাম: কামলাকান্ত ৰায় ঘৰ নং : ৯২(ক) বয়স : 37 লিঙ্গ : মহিলা	FSC1208408 ফটো উপলব্ধ	506 নাম : জহিৰন বিবি স্বামীৰ নাম: ছোবাহান আলী ঘৰ নং : ৯৫ বয়স : 75 লিঙ্গ : মহিলা	FSC1208419 ফটো উপলব্ধ	507 নাম : আবুল হোসেন পিতাৰ নাম: ছোবাহান আলী ঘৰ নং : 95 বয়স : 55 লিঙ্গ : পুৰুষ	FSC1208486 ফটো উপলব্ধ
508 নাম : মনোৱাৰ হোসেন পিতাৰ নাম: ছোবাহান আলী ঘৰ নং : ৯৫ বয়স : 46 লিঙ্গ : পুৰুষ	FSC1208431 ফটো উপলব্ধ	509 নাম : ৰসিদা বিবি স্বামীৰ নাম: আবুল হোসেন ঘৰ নং : 95 বয়স : 45 লিঙ্গ : মহিলা	FSC1208497 ফটো উপলব্ধ	510 নাম : মোঃ মস্তাছ আলী সেখ পিতাৰ নাম: ছোবাহান আলী ঘৰ নং : ৯৫ বয়স : 45 লিঙ্গ : পুৰুষ	FSC1208453 ফটো উপলব্ধ



511 নাম : লাইলী বেগম স্বামীৰ নাম: মনোৱাৰ হোসেন ঘৰ নং : ৯৫ বয়স : 40 লিঙ্গ : মহিলা	FSC1208442 ফটো উপলব্ধ	512 নাম : মফিজুল হক পিতাৰ নাম: ছোবাহান আলী ঘৰ নং : ৯৫ বয়স : 39 লিঙ্গ : পুৰুষ	FSC1208464 ফটো উপলব্ধ	513 নাম : আফজা বিবি স্বামীৰ নাম: মমতাজ আলী ঘৰ নং : ৯৫ বয়স : 35 লিঙ্গ : মহিলা	FSC1208475 ফটো উপলব্ধ
514 নাম : মাফজা মোস্তাফিজ স্বামীৰ নাম: মফিজুল হক ঘৰ নং : ৯৫ বয়স : 30 লিঙ্গ : মহিলা	FSC0204123 ফটো উপলব্ধ	515 নাম : লতিফুল হোসেন পিতাৰ নাম: মনোৱাৰ হোসেন ঘৰ নং : ৯৫ বয়স : 24 লিঙ্গ : পুৰুষ	FSC0625285 ফটো উপলব্ধ	516 নাম : ৰাহুল সেখ পিতাৰ নাম: আবুল হোসেন ঘৰ নং : ৯৫ বয়স : 23 লিঙ্গ : পুৰুষ	FSC0626424 ফটো উপলব্ধ
517 নাম : বুবুল হুছেইন পিতাৰ নাম: আবুল হোসেন ঘৰ নং : ৯৫ বয়স : 19 লিঙ্গ : পুৰুষ	PEI0121434 ফটো উপলব্ধ	518 নাম : ৰফিকুল হক পিতাৰ নাম: আবুল হোসেন ঘৰ নং : 95 ক বয়স : 24 লিঙ্গ : পুৰুষ	FSC1281864 ফটো উপলব্ধ	519 নাম : ৰহিম হোসেন পিতাৰ নাম: আবুল হোসেন ঘৰ নং : 95 ক বয়স : 22 লিঙ্গ : পুৰুষ	FSC1342781 ফটো উপলব্ধ
520 নাম : আলোকজান বিবি স্বামীৰ নাম: ৰমিজ আলী ঘৰ নং : ৯৬ বয়স : 65 লিঙ্গ : মহিলা	FSC1208511 ফটো উপলব্ধ	521 নাম : মমতাজ বিবি স্বামীৰ নাম: ৰমিজ আলী ঘৰ নং : ৯৬ বয়স : 60 লিঙ্গ : মহিলা	FSC1208522 ফটো উপলব্ধ	522 নাম : আবু কালাম পিতাৰ নাম: ৰমিজ আলী ঘৰ নং : 96 বয়স : 28 লিঙ্গ : পুৰুষ	FSC0220558 ফটো উপলব্ধ
523 নাম : জেসমিনাৰা বেগম স্বামীৰ নাম: আবু কালাম ঘৰ নং : 96 বয়স : 23 লিঙ্গ : মহিলা	PEI0014480 ফটো উপলব্ধ	524 নাম : আফৰুজা খাতুন পিতাৰ নাম: আউবাল হোসেন ঘৰ নং : 96 ক বয়স : 24 লিঙ্গ : মহিলা	PEI0067330 ফটো উপলব্ধ	525 নাম : নাজিৰণ বিবি স্বামীৰ নাম: জাকিৰ হোসেন ঘৰ নং : 96ক বয়স : 38 লিঙ্গ : মহিলা	DBG9439785 ফটো উপলব্ধ
526 নাম : আউবাল হোসেন পিতাৰ নাম: ৰমিজ আলী ঘৰ নং : ৯৬ক বয়স : 55 লিঙ্গ : পুৰুষ	FSC1208533 ফটো উপলব্ধ	527 নাম : সঞ্জু বিবি স্বামীৰ নাম: আউবাল হোসেন ঘৰ নং : ৯৬ক বয়স : 45 লিঙ্গ : মহিলা	FSC1208544 ফটো উপলব্ধ	528 নাম : জাকিৰ হোসেন পিতাৰ নাম: ৰমিজ আলী ঘৰ নং : ৯৬ক বয়স : 43 লিঙ্গ : পুৰুষ	FSC1208577 ফটো উপলব্ধ
529 নাম : হাছেনা বিবি স্বামীৰ নাম: আলী হোসেন ঘৰ নং : ৯৬ক বয়স : 42 লিঙ্গ : মহিলা	FSC1208566 ফটো উপলব্ধ	530 নাম : আলী হোসেন পিতাৰ নাম: ৰমিজ আলী ঘৰ নং : ৯৬ক বয়স : 41 লিঙ্গ : পুৰুষ	FSC1208555 ফটো উপলব্ধ	531 নাম : আবুল হোসেন পিতাৰ নাম: ৰমিজ আলী ঘৰ নং : ৯৬ক বয়স : 39 লিঙ্গ : পুৰুষ	FSC1208588 ফটো উপলব্ধ
532 নাম : আজিৰন বিবি স্বামীৰ নাম: হামিজ আলী ঘৰ নং : ৯৭ বয়স : 70 লিঙ্গ : মহিলা	FSC1208602 ফটো উপলব্ধ	533 নাম : আতোৱাৰ আলী পিতাৰ নাম: হামিজ আলী ঘৰ নং : ৯৭ বয়স : 33 লিঙ্গ : পুৰুষ	FSC1208613 ফটো উপলব্ধ	534 নাম : আজিৰন ৰহমান পিতাৰ নাম: হামিজ আলী ঘৰ নং : ৯৭ বয়স : 27 লিঙ্গ : পুৰুষ	FSC0543561 ফটো উপলব্ধ
# 535 নাম : নাজিৰা বেগম স্বামীৰ নাম: আতোৱাৰ আলী ঘৰ নং : 97 বয়স : 24 লিঙ্গ : মহিলা	FSC0606509 ফটো উপলব্ধ	536 নাম : ফয়জান বেওয়া স্বামীৰ নাম: ইব্রাহিম আলী ঘৰ নং : ৯৮ বয়স : 85 লিঙ্গ : মহিলা	FSC1208635 ফটো উপলব্ধ	537 নাম : মনোৱাৰা খাতুন স্বামীৰ নাম: আজাদ আলী ঘৰ নং : 98 বয়স : 36 লিঙ্গ : মহিলা	FSC0622456 ফটো উপলব্ধ
538 নাম : মহিবুল হক পিতাৰ নাম: আজাদ আলী ঘৰ নং : ৯৮ বয়স : 33 লিঙ্গ : পুৰুষ	FSC0377325 ফটো উপলব্ধ	539 নাম : মজিদ আলী পিতাৰ নাম: আজাদ আলী ঘৰ নং : ৯৮ বয়স : 31 লিঙ্গ : পুৰুষ	FSC0377566 ফটো উপলব্ধ	540 নাম : আলেয়া বিবি স্বামীৰ নাম: মহিবুল হক ঘৰ নং : ৯৮ বয়স : 26 লিঙ্গ : মহিলা	FSC0446351 ফটো উপলব্ধ



541 নাম : বাবলী খাতুন স্বামীৰ নাম: মজিদ আলী ঘৰ নং : 98 বয়স : 25 লিঙ্গ : মহিলা	FSC0656173 ফটো উপলব্ধ	542 নাম : আজিবুল হক পিতাৰ নাম: আজাদ আলী ঘৰ নং : 98 বয়স : 22 লিঙ্গ : পুৰুষ	FSC1320282 ফটো উপলব্ধ	543 নাম : মইনুল হক পিতাৰ নাম: ইব্রাহিম আলী ঘৰ নং : ৯৯ বয়স : 58 লিঙ্গ : পুৰুষ	FSC1208646 ফটো উপলব্ধ
544 নাম : সহিদা বিবি স্বামীৰ নাম: মইনুল হক ঘৰ নং : ৯৯ বয়স : 48 লিঙ্গ : মহিলা	FSC1208657 ফটো উপলব্ধ	545 নাম : সাহিদুল হক পিতাৰ নাম: মইনুল হক ঘৰ নং : ৯৯ বয়স : 25 লিঙ্গ : পুৰুষ	FSC0431692 ফটো উপলব্ধ	546 নাম : নূৰুল হক পিতাৰ নাম: ইব্রাহিম আলী ঘৰ নং : ১০০ বয়স : 50 লিঙ্গ : পুৰুষ	FSC1208668 ফটো উপলব্ধ
547 নাম : জাহেনাৰা বিবি স্বামীৰ নাম: নূৰুল হক ঘৰ নং : ১০০ বয়স : 45 লিঙ্গ : মহিলা	FSC1208679 ফটো উপলব্ধ	548 নাম : জাহাঙ্গীৰ সেখ পিতাৰ নাম: নূৰুল হক ঘৰ নং : ১০০ বয়স : 28 লিঙ্গ : পুৰুষ	FSC0226589 ফটো উপলব্ধ	549 নাম : আয়শা বেওয়া স্বামীৰ নাম: ইয়াচিন আলী ঘৰ নং : ১০১ বয়স : 80 লিঙ্গ : মহিলা	FSC1208680 ফটো উপলব্ধ
550 নাম : ছোৰাপ আলী পিতাৰ নাম: ইয়াচিন আলী ঘৰ নং : 101 বয়স : 60 লিঙ্গ : পুৰুষ	FSC1208715 ফটো উপলব্ধ	551 নাম : আব্দুল ছাত্তাৰ পিতাৰ নাম: ইয়াচিন আলী ঘৰ নং : ১০১ বয়স : 45 লিঙ্গ : পুৰুষ	FSC1208691 ফটো উপলব্ধ	552 নাম : আব্দুল মোম্বাফ সেখ পিতাৰ নাম: ইয়াচিন আলী ঘৰ নং : ১০১ বয়স : 42 লিঙ্গ : পুৰুষ	FSC1208704 ফটো উপলব্ধ
# 553 নাম : জ্যোত্স্না বিবি স্বামীৰ নাম: আব্দুল ছাত্তাৰ ঘৰ নং : 101 বয়স : 29 লিঙ্গ : মহিলা	FSC0227058 ফটো উপলব্ধ	554 নাম : ৰূপিয়া খাতুন স্বামীৰ নাম: আব্দুল মোনাফ সেখ ঘৰ নং : ১০১ বয়স : 24 লিঙ্গ : মহিলা	FSC0600718 ফটো উপলব্ধ	555 নাম : নূৰ হোছেন পিতাৰ নাম: মণ্ডল সেখ ঘৰ নং : 101 বয়স : 23 লিঙ্গ : পুৰুষ	PEI0041699 ফটো উপলব্ধ
556 নাম : নূৰ আলম হক পিতাৰ নাম: মণ্ডল সেখ ঘৰ নং : 101 বয়স : 21 লিঙ্গ : পুৰুষ	PEI0041947 ফটো উপলব্ধ	557 নাম : আনিছুল ৰহমান পিতাৰ নাম: মহম্মদ আলী সেখ ঘৰ নং : 101 বয়স : 20 লিঙ্গ : পুৰুষ	PEI0036913 ফটো উপলব্ধ	558 নাম : জাহিদুল হক পিতাৰ নাম: ছোৰাপ আলী ঘৰ নং : ১০১ ক বয়স : 27 লিঙ্গ : পুৰুষ	FSC0543421 ফটো উপলব্ধ
559 নাম : ছালিমা খাতুন স্বামীৰ নাম: জাহিদুল হক ঘৰ নং : 101 ক বয়স : 23 লিঙ্গ : মহিলা	PEI0071035 ফটো উপলব্ধ	560 নাম : মণ্ডল সেখ পিতাৰ নাম: ইয়াচিন আলী ঘৰ নং : ১০১ক বয়স : 50 লিঙ্গ : পুৰুষ	FSC1208759 ফটো উপলব্ধ	561 নাম : মহম্মদ আলী সেখ পিতাৰ নাম: ইয়াচিন আলী সেখ ঘৰ নং : ১০১ক বয়স : 49 লিঙ্গ : পুৰুষ	FSC1208737 ফটো উপলব্ধ
562 নাম : নূৰ জাহান বিবি স্বামীৰ নাম: মণ্ডল সেখ ঘৰ নং : ১০১ক বয়স : 48 লিঙ্গ : মহিলা	FSC1208760 ফটো উপলব্ধ	563 নাম : আহিয়া বিবি স্বামীৰ নাম: মহম্মদ আলী সেখ ঘৰ নং : ১০১ক বয়স : 44 লিঙ্গ : মহিলা	FSC1208748 ফটো উপলব্ধ	564 নাম : আজিজুল ৰহমান পিতাৰ নাম: টুকু সেখ ঘৰ নং : ১০২ বয়স : 65 লিঙ্গ : পুৰুষ	FSC1208782 ফটো উপলব্ধ
565 নাম : আব্দুল সেখ পিতাৰ নাম: টুকু সেখ ঘৰ নং : ১০২ বয়স : 60 লিঙ্গ : পুৰুষ	FSC1208806 ফটো উপলব্ধ	566 নাম : বেহেনা বিবি স্বামীৰ নাম: আজিজুল ৰহমান ঘৰ নং : ১০২ বয়স : 55 লিঙ্গ : মহিলা	FSC1208793 ফটো উপলব্ধ	567 নাম : আবেয়া বিবি স্বামীৰ নাম: আব্দুল সেখ ঘৰ নং : ১০২ বয়স : 50 লিঙ্গ : মহিলা	FSC1208817 ফটো উপলব্ধ
568 নাম : আবুল হোসেন পিতাৰ নাম: টুকু সেখ ঘৰ নং : ১০২ বয়স : 48 লিঙ্গ : পুৰুষ	FSC1208828 ফটো উপলব্ধ	569 নাম : ফজিয়া বিবি স্বামীৰ নাম: আবুল হোসেন ঘৰ নং : ১০২ বয়স : 42 লিঙ্গ : মহিলা	FSC1208839 ফটো উপলব্ধ	570 নাম : ফিৰ্দছ হোসেন পিতাৰ নাম: আবুল হোসেন ঘৰ নং : ১০২ বয়স : 24 লিঙ্গ : পুৰুষ	FSC0603456 ফটো উপলব্ধ



571 নাম : হামিদা বিবি স্বামীৰ নাম: হামিদুল সেখ ঘৰ নং : ১০৩ বয়স : 45 লিঙ্গ : মহিলা	FSC1208851 ফটো উপলব্ধ	572 নাম : নূৰইছমাইল সেখ পিতাৰ নাম: এছাতুল্যা সেখ ঘৰ নং : ১০৩ বয়স : 45 লিঙ্গ : পুৰুষ	FSC1208862 ফটো উপলব্ধ	S2 573 নাম : সহৰভান বিবি স্বামীৰ নাম: নূৰইছমাইল সেখ ঘৰ নং : ১০৩ বয়স : 40 লিঙ্গ : মহিলা	FSC1208873 ফটো উপলব্ধ
574 নাম : আতাবুল আলী পিতাৰ নাম: এছাতুল্যা সেখ ঘৰ নং : ১০৩ বয়স : 37 লিঙ্গ : পুৰুষ	FSC1208884 ফটো উপলব্ধ	575 নাম : গোলেনৰ বিবি স্বামীৰ নাম: আতাবুল আলী ঘৰ নং : ১০৩ বয়স : 33 লিঙ্গ : মহিলা	FSC1917982 ফটো উপলব্ধ	576 নাম : আতিনুৰ সেখ পিতাৰ নাম: হামিদুল সেখ ঘৰ নং : 103 বয়স : 23 লিঙ্গ : পুৰুষ	FSC0632588 ফটো উপলব্ধ
577 নাম : আনিছৰ সেখ পিতাৰ নাম: হামিদুল সেখ ঘৰ নং : 103 বয়স : 20 লিঙ্গ : পুৰুষ	PEI0106237 ফটো উপলব্ধ	578 নাম : আয়েভান বেওয়া স্বামীৰ নাম: নেছাতুল্যা সেখ ঘৰ নং : ১০৪ বয়স : 72 লিঙ্গ : মহিলা	FSC1208908 ফটো উপলব্ধ	579 নাম : আইজুল সেখ পিতাৰ নাম: নেছাতুল্যা সেখ ঘৰ নং : ১০৪ বয়স : 49 লিঙ্গ : পুৰুষ	FSC1208919 ফটো উপলব্ধ
580 নাম : মঞ্জুল সেখ পিতাৰ নাম: নেছাতুল্যা সেখ ঘৰ নং : ১০৪ বয়স : 43 লিঙ্গ : পুৰুষ	FSC1208931 ফটো উপলব্ধ	581 নাম : তফোজ্জল সেখ পিতাৰ নাম: নেছাতুল্যা সেখ ঘৰ নং : ১০৪ বয়স : 40 লিঙ্গ : পুৰুষ	FSC1208942 ফটো উপলব্ধ	582 নাম : আনছুৰা বিবি স্বামীৰ নাম: আইজুল সেখ ঘৰ নং : ১০৪ বয়স : 39 লিঙ্গ : মহিলা	FSC1208920 ফটো উপলব্ধ
583 নাম : কহিনুৰ বিবি স্বামীৰ নাম: মঞ্জুল সেখ ঘৰ নং : ১০৪ বয়স : 37 লিঙ্গ : মহিলা	FSC1208895 ফটো উপলব্ধ	584 নাম : মনজিলা বিবি স্বামীৰ নাম: তাফোজ্জল সেখ ঘৰ নং : 104 বয়স : 30 লিঙ্গ : মহিলা	FSC0653030 ফটো উপলব্ধ	585 নাম : আমিনুৰ সেখ পিতাৰ নাম: আইজুল সেখ ঘৰ নং : 104 বয়স : 20 লিঙ্গ : পুৰুষ	PEI0036723 ফটো উপলব্ধ
586 নাম : সমছেৰ আলী পিতাৰ নাম: তনাই সেখ ঘৰ নং : ১০৫ বয়স : 60 লিঙ্গ : পুৰুষ	FSC1208953 ফটো উপলব্ধ	587 নাম : মমিনা বিবি স্বামীৰ নাম: সমছেৰ আলী ঘৰ নং : ১০৫ বয়স : 55 লিঙ্গ : মহিলা	FSC1208964 ফটো উপলব্ধ	588 নাম : মনোৱাৰ সেখ পিতাৰ নাম: সমছেৰ আলী ঘৰ নং : ১০৫ বয়স : 40 লিঙ্গ : পুৰুষ	FSC1208975 ফটো উপলব্ধ
589 নাম : মামুদা বিবি স্বামীৰ নাম: মনোৱাৰ সেখ ঘৰ নং : ১০৫ বয়স : 36 লিঙ্গ : মহিলা	FSC1208986 ফটো উপলব্ধ	590 নাম : অনোৱাৰ হোসেন পিতাৰ নাম: সমছেৰ আলী ঘৰ নং : ১০৫ বয়স : 34 লিঙ্গ : পুৰুষ	FSC1208997 ফটো উপলব্ধ	591 নাম : সাহিদা বেগম স্বামীৰ নাম: অনোৱাৰ হোসেন ঘৰ নং : 105 বয়স : 31 লিঙ্গ : মহিলা	FSC0008706 ফটো উপলব্ধ
592 নাম : মহিবুল ৰহমান পিতাৰ নাম: সমছেৰ আলী ঘৰ নং : 105 বয়স : 30 লিঙ্গ : পুৰুষ	FSC0008896 ফটো উপলব্ধ	593 নাম : বুবিলা খাতুন স্বামীৰ নাম: সাহিজুল সেখ ঘৰ নং : 105 বয়স : 29 লিঙ্গ : মহিলা	FSC0519223 ফটো উপলব্ধ	594 নাম : সাহিজুল সেখ পিতাৰ নাম: সমছেৰ আলী ঘৰ নং : ১০৫ বয়স : 26 লিঙ্গ : পুৰুষ	FSC0487496 ফটো উপলব্ধ
595 নাম : ৰহিমা বেগম স্বামীৰ নাম: মহিবুল ৰহমান ঘৰ নং : 105 বয়স : 20 লিঙ্গ : মহিলা	PEI0085795 ফটো উপলব্ধ	596 নাম : আজাদ আলী পিতাৰ নাম: লালমোহন সেখ ঘৰ নং : ১০৭ বয়স : 65 লিঙ্গ : পুৰুষ	FSC1209003 ফটো উপলব্ধ	597 নাম : ছবিয়া বিবি স্বামীৰ নাম: আজাদ আলী ঘৰ নং : ১০৭ বয়স : 55 লিঙ্গ : মহিলা	FSC1209014 ফটো উপলব্ধ
# 598 নাম : ছামিদুল হক পিতাৰ নাম: আজাদ আলী ঘৰ নং : 107 বয়স : 29 লিঙ্গ : পুৰুষ	FSC0010439 ফটো উপলব্ধ	599 নাম : নূৰজমা বিবি স্বামীৰ নাম: ছামিদুল হক ঘৰ নং : ১০৭ বয়স : 29 লিঙ্গ : মহিলা	FSC0202663 ফটো উপলব্ধ	600 নাম : ছাইজুল হক পিতাৰ নাম: আজাদ আলী ঘৰ নং : 107 বয়স : 20 লিঙ্গ : পুৰুষ	PEI0058172 ফটো উপলব্ধ



601 নাম : আনছাৰ আলী পিতাৰ নাম: মনাই সেখ ঘৰ নং : ১০৮ বয়স : 65 লিঙ্গ : পুৰুষ	FSC1209025 ফটো উপলব্ধ	602 নাম : আবিৰন বিবি স্বামীৰ নাম: আনছাৰ আলী ঘৰ নং : ১০৮ বয়স : 50 লিঙ্গ : মহিলা	FSC1209036 ফটো উপলব্ধ	603 নাম : আমিৰ হোসেন পিতাৰ নাম: আনছাৰ আলী ঘৰ নং : ১০৮ বয়স : 25 লিঙ্গ : পুৰুষ	FSC0543355 ফটো উপলব্ধ
604 নাম : জহিৰ হোসেন পিতাৰ নাম: আনছাৰ আলী ঘৰ নং : 108 বয়স : 23 লিঙ্গ : পুৰুষ	PEI0003749 ফটো উপলব্ধ	605 নাম : জহিৰ হোসেন পিতাৰ নাম: ছোবাহান আলী ঘৰ নং : ১০৯ বয়স : 60 লিঙ্গ : পুৰুষ	FSC1209047 ফটো উপলব্ধ	606 নাম : আনোৱাৰা বিবি স্বামীৰ নাম: জহিৰ হোসেন ঘৰ নং : ১০৯ বয়স : 52 লিঙ্গ : মহিলা	FSC1209058 ফটো উপলব্ধ
607 নাম : আনোৱাৰা হোসেন পিতাৰ নাম: জহিৰ হোসেন ঘৰ নং : ১০৯ বয়স : 37 লিঙ্গ : পুৰুষ	FSC1209092 ফটো উপলব্ধ	608 নাম : আশ্ৰাফুল আলোম পিতাৰ নাম: জহিৰ হোসেন ঘৰ নং : ১০৯ বয়স : 34 লিঙ্গ : পুৰুষ	FSC1209069 ফটো উপলব্ধ	609 নাম : আমিনুৰ ৰহমান পিতাৰ নাম: জহিৰ হোসেন ঘৰ নং : ১০৯ বয়স : 33 লিঙ্গ : পুৰুষ	FSC1209081 ফটো উপলব্ধ
610 নাম : ছাদিকা বিবি স্বামীৰ নাম: আনোৱাৰা হোসেন ঘৰ নং : ১০৯ বয়স : 33 লিঙ্গ : মহিলা	FSC1209070 ফটো উপলব্ধ	# 611 নাম : মোবাবাক আলী পিতাৰ নাম: জহিৰ হোসেন ঘৰ নং : 109 বয়স : 29 লিঙ্গ : পুৰুষ	FSC0012997 ফটো উপলব্ধ	612 নাম : শাহিনুৰ বেগম স্বামীৰ নাম: আশ্ৰাফুল ৰহমান ঘৰ নং : 109 বয়স : 24 লিঙ্গ : মহিলা	FSC0652982 ফটো উপলব্ধ
613 নাম : ফজিৰন বিবি স্বামীৰ নাম: জব্বাৰ আলী ঘৰ নং : ১১০ বয়স : 60 লিঙ্গ : মহিলা	FSC1209116 ফটো উপলব্ধ	614 নাম : আছকৰ আলী পিতাৰ নাম: জব্বাৰ আলী ঘৰ নং : ১১০ বয়স : 47 লিঙ্গ : পুৰুষ	FSC1209149 ফটো উপলব্ধ	615 নাম : আনোৱাৰা সেখ পিতাৰ নাম: জব্বাৰ আলী ঘৰ নং : ১১০ বয়স : 43 লিঙ্গ : পুৰুষ	FSC1209127 ফটো উপলব্ধ
616 নাম : ছকিনা বিবি স্বামীৰ নাম: আনোৱাৰা সেখ ঘৰ নং : ১১০ বয়স : 39 লিঙ্গ : মহিলা	FSC1209138 ফটো উপলব্ধ	617 নাম : আপিনা খাতুন পিতাৰ নাম: জব্বাৰ আলী ঘৰ নং : ১১০ বয়স : 32 লিঙ্গ : মহিলা	FSC0233486 ফটো উপলব্ধ	618 নাম : আফজাল আলী সেখ পিতাৰ নাম: ফজিৰুল সেখ ঘৰ নং : 110 ক বয়স : 25 লিঙ্গ : পুৰুষ	FSC0434142 ফটো উপলব্ধ
619 নাম : ফজিৰুল সেখ পিতাৰ নাম: জব্বাৰ আলী ঘৰ নং : ১১০ক বয়স : 55 লিঙ্গ : পুৰুষ	FSC1209150 ফটো উপলব্ধ	620 নাম : আবেদা বিবি স্বামীৰ নাম: ফজিৰুল সেখ ঘৰ নং : ১১০ক বয়স : 45 লিঙ্গ : মহিলা	FSC1209161 ফটো উপলব্ধ	621 নাম : আছমা বিবি স্বামীৰ নাম: হবিবৰ আলী ঘৰ নং : ১১১ বয়স : 60 লিঙ্গ : মহিলা	FSC1209172 ফটো উপলব্ধ
622 নাম : আছমত আলী পিতাৰ নাম: হবিবৰ আলী ঘৰ নং : ১১১ বয়স : 40 লিঙ্গ : পুৰুষ	FSC1209183 ফটো উপলব্ধ	623 নাম : লতিফা বিবি স্বামীৰ নাম: আচমত আলী ঘৰ নং : ১১১ বয়স : 37 লিঙ্গ : মহিলা	FSC1209194 ফটো উপলব্ধ	624 নাম : আজিজুল আলী পিতাৰ নাম: হবিবৰ আলী ঘৰ নং : ১১১ বয়স : 32 লিঙ্গ : পুৰুষ	FSC1917993 ফটো উপলব্ধ
625 নাম : আমিনুৰ আলী পিতাৰ নাম: হবিবৰ আলী ঘৰ নং : 111 বয়স : 29 লিঙ্গ : পুৰুষ	FSC0016378 ফটো উপলব্ধ	626 নাম : ছামিনুৰ আলী পিতাৰ নাম: হবিবৰ আলী ঘৰ নং : ১১১ বয়স : 27 লিঙ্গ : পুৰুষ	FSC0234369 ফটো উপলব্ধ	627 নাম : জেছমিনা খাতুন স্বামীৰ নাম: আজিজুল আলী ঘৰ নং : 111 বয়স : 22 লিঙ্গ : মহিলা	FSC1352673 ফটো উপলব্ধ
628 নাম : মামুনি খাতুন স্বামীৰ নাম: আমিনুৰ আলী ঘৰ নং : ১১১ বয়স : 22 লিঙ্গ : মহিলা	FSC1975481 ফটো উপলব্ধ	629 নাম : মহম্মদ আলী পিতাৰ নাম: ঘনাই সেখ ঘৰ নং : ১১২ বয়স : 65 লিঙ্গ : পুৰুষ	FSC1209229 ফটো উপলব্ধ	630 নাম : ছবিয়া বিবি স্বামীৰ নাম: মহম্মদ আলী ঘৰ নং : ১১২ বয়স : 58 লিঙ্গ : মহিলা	FSC1209230 ফটো উপলব্ধ



631 নাম : সবিজুল সেখ পিতাৰ নাম: মহম্মদ আলী ঘৰ নং : ১১২ বয়স : 40 লিঙ্গ : পুৰুষ	FSC1209241 ফটো উপলব্ধ	632 নাম : ৰফিক সেখ পিতাৰ নাম: মহম্মদ আলী ঘৰ নং : ১১২ বয়স : 37 লিঙ্গ : পুৰুষ	FSC1209252 ফটো উপলব্ধ	633 নাম : ৰফিকুল সেখ পিতাৰ নাম: মহম্মদ আলী সেখ ঘৰ নং : ১১২ বয়স : 34 লিঙ্গ : পুৰুষ	FSC1209218 ফটো উপলব্ধ
634 নাম : মফিলা বিবি স্বামীৰ নাম: ৰফিকুল সেখ ঘৰ নং : ১১২ বয়স : 33 লিঙ্গ : মহিলা	FSC1209207 ফটো উপলব্ধ	635 নাম : আৰ্জিনা বিবি স্বামীৰ নাম: সবিজুল সেখ ঘৰ নং : ১১২ বয়স : 33 লিঙ্গ : মহিলা	FSC0012953 ফটো উপলব্ধ	636 নাম : মকবুল সেখ পিতাৰ নাম: মহম্মদ আলী ঘৰ নং : ১১২ বয়স : 31 লিঙ্গ : পুৰুষ	FSC0012954 ফটো উপলব্ধ
637 নাম : ফেৰেজা বিবি স্বামীৰ নাম: ৰফিক সেখ ঘৰ নং : ১১২ বয়স : 27 লিঙ্গ : মহিলা	FSC0203190 ফটো উপলব্ধ	638 নাম : আফ্ৰজা বেগম স্বামীৰ নাম: মকবুল সেখ ঘৰ নং : 112 বয়স : 26 লিঙ্গ : মহিলা	FSC0613067 ফটো উপলব্ধ	639 নাম : হাবিজুল আলী পিতাৰ নাম: মহম্মদ আলী ঘৰ নং : 112 বয়স : 20 লিঙ্গ : পুৰুষ	PEI0036855 ফটো উপলব্ধ
640 নাম : খায়ৰুন বিবি স্বামীৰ নাম: ছেয়দ আলী ঘৰ নং : ১১৩ বয়স : 55 লিঙ্গ : মহিলা	FSC1209274 ফটো উপলব্ধ	# 641 নাম : ছপিয়ৰ ৰহমান পিতাৰ নাম: ছেয়দ আলী ঘৰ নং : ১১৩ বয়স : 42 লিঙ্গ : পুৰুষ	FSC0012956 ফটো উপলব্ধ	642 নাম : আৰ্জিনা খাতুন স্বামীৰ নাম: ছপিয়ৰ ৰহমান ঘৰ নং : 113 বয়স : 23 লিঙ্গ : মহিলা	FSC1282508 ফটো উপলব্ধ
643 নাম : মানিক চন্দ্ৰ ৰায় পিতাৰ নাম: ভোগ মোহন ৰায় ঘৰ নং : ১১৮ বয়স : 73 লিঙ্গ : পুৰুষ	FSC1209285 ফটো উপলব্ধ	644 নাম : লক্ষীবালা ৰায় স্বামীৰ নাম: মানিক চন্দ্ৰ ৰায় ঘৰ নং : ১১৮ বয়স : 55 লিঙ্গ : মহিলা	FSC1209296 ফটো উপলব্ধ	645 নাম : নুলতী বালা ৰায় স্বামীৰ নাম: খগেন ৰায় ঘৰ নং : ১১৮ বয়স : 48 লিঙ্গ : মহিলা	FSC1209310 ফটো উপলব্ধ
646 নাম : দীপেষ ৰায় পিতাৰ নাম: মানিক চন্দ্ৰ ৰায় ঘৰ নং : ১১৮ বয়স : 42 লিঙ্গ : পুৰুষ	FSC1209321 ফটো উপলব্ধ	647 নাম : মিলন ৰায় পিতাৰ নাম: মানিক ৰায় ঘৰ নং : ১১৮ বয়স : 40 লিঙ্গ : পুৰুষ	FSC1209332 ফটো উপলব্ধ	648 নাম : বীনা বৰ্মন স্বামীৰ নাম: দীপেষ ৰায় ঘৰ নং : ১১৮ বয়স : 35 লিঙ্গ : মহিলা	FSC1209343 ফটো উপলব্ধ
649 নাম : দিপালী ৰায় স্বামীৰ নাম: মিলন ৰায় ঘৰ নং : ১১৮ বয়স : 33 লিঙ্গ : মহিলা	FSC1918009 ফটো উপলব্ধ	650 নাম : ৰমেশ চন্দ্ৰ ৰায় পিতাৰ নাম: গৌৰ চন্দ্ৰ ৰায় ঘৰ নং : ১১৯ বয়স : 70 লিঙ্গ : পুৰুষ	FSC1209354 ফটো উপলব্ধ	651 নাম : অৰ্জুন চন্দ্ৰ ৰায় পিতাৰ নাম: ৰমেশ চন্দ্ৰ ৰায় ঘৰ নং : ১১৯ বয়স : 35 লিঙ্গ : পুৰুষ	FSC1209376 ফটো উপলব্ধ
652 নাম : খোকা ৰায় পিতাৰ নাম: ফুকুৰু ৰায় ঘৰ নং : ১২০ বয়স : 80 লিঙ্গ : পুৰুষ	FSC1209387 ফটো উপলব্ধ	653 নাম : নিলী বালা ৰায় স্বামীৰ নাম: খোকা ৰায় ঘৰ নং : ১২০ বয়স : 65 লিঙ্গ : মহিলা	FSC1209398 ফটো উপলব্ধ	654 নাম : নগেন ৰায় পিতাৰ নাম: ভোলা ৰায় ঘৰ নং : ১২০ বয়স : 55 লিঙ্গ : পুৰুষ	FSC1209401 ফটো উপলব্ধ
655 নাম : মিন বালা ৰায় স্বামীৰ নাম: নগেন ৰায় ঘৰ নং : ১২০ বয়স : 47 লিঙ্গ : মহিলা	FSC1209412 ফটো উপলব্ধ	# 656 নাম : জিতু মনি ৰায় পিতাৰ নাম: নগেন ৰায় ঘৰ নং : ১২০ বয়স : 28 লিঙ্গ : পুৰুষ	FSC0240549 ফটো উপলব্ধ	657 নাম : বৰনী ৰায় পিতাৰ নাম: ত্ৰিপিন ৰায় ঘৰ নং : ১২১ বয়স : 62 লিঙ্গ : পুৰুষ	FSC1209434 ফটো উপলব্ধ
658 নাম : দ্বিজেন চন্দ্ৰ ৰায় পিতাৰ নাম: ত্ৰিপিন ৰায় ঘৰ নং : ১২১ বয়স : 55 লিঙ্গ : পুৰুষ	FSC1209456 ফটো উপলব্ধ	659 নাম : সৰোজিনী ৰায় স্বামীৰ নাম: বৰনী ৰায় ঘৰ নং : ১২১ বয়স : 53 লিঙ্গ : মহিলা	FSC1209445 ফটো উপলব্ধ	660 নাম : চিৰোমনি ৰায় পিতাৰ নাম: ত্ৰিপিন ৰায় ঘৰ নং : ১২১ বয়স : 50 লিঙ্গ : পুৰুষ	FSC1209467 ফটো উপলব্ধ



661 নাম : তিলোৱালা ৰায় স্বামীৰ নাম : চিৰোমনি ৰায় ঘৰ নং : ১২১ বয়স : 46 লিঙ্গ : মহিলা	FSC1209478 ফটো উপলব্ধ	662 নাম : কমলিকা ৰায় পিতাৰ নাম : বৰনী চন্দ্ৰ ৰায় ঘৰ নং : ১২১ বয়স : 28 লিঙ্গ : মহিলা	FSC0206342 ফটো উপলব্ধ	663 নাম : চক্ৰধৰ ৰায় পিতাৰ নাম : চিৰোমনি ৰায় ঘৰ নং : ১২১ বয়স : 27 লিঙ্গ : পুৰুষ	FSC0206193 ফটো উপলব্ধ
# 664 নাম : অভিজিত ৰায় পিতাৰ নাম : চিৰোমনি ৰায় ঘৰ নং : ১২১ বয়স : 27 লিঙ্গ : পুৰুষ	FSC0241026 ফটো উপলব্ধ	S 665 নাম : পূৰ্ণিমা ৰায় পিতাৰ নাম : চিৰোমনি ৰায় ঘৰ নং : ১২১ বয়স : 26 লিঙ্গ : মহিলা	FSC0434969 ফটো উপলব্ধ	666 নাম : জয়দেব ৰায় পিতাৰ নাম : চিৰোমনি ৰায় ঘৰ নং : 121 বয়স : 24 লিঙ্গ : পুৰুষ	FSC0618843 ফটো উপলব্ধ
667 নাম : ধৰনী ৰায় পিতাৰ নাম : ত্ৰিপিন ৰায় ঘৰ নং : ১২২ বয়স : 58 লিঙ্গ : পুৰুষ	FSC1209489 ফটো উপলব্ধ	668 নাম : পূৰ্ণিমা বাল্লা ৰায় স্বামীৰ নাম : ধৰনী ৰায় ঘৰ নং : ১২২ বয়স : 50 লিঙ্গ : মহিলা	FSC1209490 ফটো উপলব্ধ	669 নাম : জয়ন্ত ৰায় পিতাৰ নাম : ধৰনী ৰায় ঘৰ নং : ১২২ বয়স : 39 লিঙ্গ : পুৰুষ	FSC1209503 ফটো উপলব্ধ
670 নাম : স্বপ্না ৰায় স্বামীৰ নাম : জয়ন্ত ৰায় ঘৰ নং : ১২২ বয়স : 30 লিঙ্গ : মহিলা	FSC1918021 ফটো উপলব্ধ	671 নাম : ভূপেশ চন্দ্ৰ ৰায় পিতাৰ নাম : খগেন চন্দ্ৰ ৰায় ঘৰ নং : ১২৩ বয়স : 44 লিঙ্গ : পুৰুষ	FSC1209536 ফটো উপলব্ধ	672 নাম : কনিকা বাল্লা ৰায় স্বামীৰ নাম : ভূপেশ চন্দ্ৰ ৰায় ঘৰ নং : 123 বয়স : 40 লিঙ্গ : মহিলা	FSC1209547 ফটো উপলব্ধ
673 নাম : ৰতন চন্দ্ৰ ৰায় পিতাৰ নাম : খগেন চন্দ্ৰ ৰায় ঘৰ নং : ১২৩ বয়স : 39 লিঙ্গ : পুৰুষ	FSC1209558 ফটো উপলব্ধ	674 নাম : হেমন্তী ৰায় স্বামীৰ নাম : ৰতন চন্দ্ৰ ৰায় ঘৰ নং : ১২৩ বয়স : 33 লিঙ্গ : মহিলা	FSC1918032 ফটো উপলব্ধ	# 675 নাম : ইন্দ্ৰমোহন ৰায় পিতাৰ নাম : খগেন চন্দ্ৰ ৰায় ঘৰ নং : 123 বয়স : 33 লিঙ্গ : পুৰুষ	FSC0012958 ফটো উপলব্ধ
676 নাম : ৰতা ৰায় স্বামীৰ নাম : ইন্দ্ৰমোহন ৰায় ঘৰ নং : ১২৩ বয়স : 25 লিঙ্গ : মহিলা	FSC0434241 ফটো উপলব্ধ	677 নাম : গোপাল চন্দ্ৰ ৰায় পিতাৰ নাম : শিবানন্দ ৰায় ঘৰ নং : ১২৪ বয়স : 55 লিঙ্গ : পুৰুষ	FSC1209569 ফটো উপলব্ধ	678 নাম : নমিতা বাল্লা ৰায় স্বামীৰ নাম : গোপাল চন্দ্ৰ ৰায় ঘৰ নং : ১২৪ বয়স : 47 লিঙ্গ : মহিলা	FSC1209570 ফটো উপলব্ধ
679 নাম : ৰতা ৰায় পিতাৰ নাম : গোপাল চন্দ্ৰ ৰায় ঘৰ নং : 124 বয়স : 24 লিঙ্গ : মহিলা	FSC0652883 ফটো উপলব্ধ	680 নাম : বিষ্ণু ৰায় পিতাৰ নাম : গোপাল চন্দ্ৰ ৰায় ঘৰ নং : 124 বয়স : 23 লিঙ্গ : পুৰুষ	FSC0606525 ফটো উপলব্ধ	E 681 নাম : পূৰ্ণিমা বাল্লা ৰায় স্বামীৰ নাম : ৰমেশ চন্দ্ৰ ৰায় ঘৰ নং : ১২৫ বয়স : 68 লিঙ্গ : মহিলা	FSC1209581 ফটো উপলব্ধ
682 নাম : দীপক কুমাৰ ৰায় পিতাৰ নাম : ৰমেশ চন্দ্ৰ ৰায় ঘৰ নং : ১২৫ বয়স : 45 লিঙ্গ : পুৰুষ	FSC1209592 ফটো উপলব্ধ	683 নাম : প্ৰবীন চন্দ্ৰ ৰায় পিতাৰ নাম : ৰমেশ চন্দ্ৰ ৰায় ঘৰ নং : ১২৫ বয়স : 42 লিঙ্গ : পুৰুষ	FSC1209605 ফটো উপলব্ধ	# 684 নাম : ৰেবিকা ৰায় স্বামীৰ নাম : দীপক কুমাৰ ৰায় ঘৰ নং : ১২৫ বয়স : 28 লিঙ্গ : মহিলা	FSC0012959 ফটো উপলব্ধ
685 নাম : নাৰায়ন চন্দ্ৰ ৰায় পিতাৰ নাম : খগেন চন্দ্ৰ ৰায় ঘৰ নং : ১২৬ বয়স : 56 লিঙ্গ : পুৰুষ	FSC1209616 ফটো উপলব্ধ	686 নাম : ফুলেশ্বৰী ৰায় স্বামীৰ নাম : নাৰায়ন চন্দ্ৰ ৰায় ঘৰ নং : ১২৬ বয়স : 50 লিঙ্গ : মহিলা	FSC1209627 ফটো উপলব্ধ	687 নাম : ছানীবালা ৰায় স্বামীৰ নাম : সুৰেন্দ্ৰ নাথ ৰায় ঘৰ নং : ১২৬ বয়স : 65 লিঙ্গ : মহিলা	FSC1209638 ফটো উপলব্ধ
688 নাম : ময়না বাল্লা ৰায় স্বামীৰ নাম : নবীন চন্দ্ৰ ৰায় ঘৰ নং : ১২৯ বয়স : 52 লিঙ্গ : মহিলা	FSC1209650 ফটো উপলব্ধ	689 নাম : সুন ৰায় পিতাৰ নাম : নবীন ৰায় ঘৰ নং : 129 বয়স : 24 লিঙ্গ : পুৰুষ	FSC0605501 ফটো উপলব্ধ	690 নাম : কাঞ্চন বাল্লা ৰায় স্বামীৰ নাম : দেবেন চন্দ্ৰ ৰায় ঘৰ নং : ১৩০ বয়স : 68 লিঙ্গ : মহিলা	FSC1209694 ফটো উপলব্ধ



691 নাম : হৰেন চন্দ্ৰ ৰায় পিতাৰ নাম: দেবেন চন্দ্ৰ ৰায় ঘৰ নং : ১৩০ বয়স : 43 লিঙ্গ : পুৰুষ	FSC1209707 ফটো উপলব্ধ	692 নাম : সোনাই বালা ৰায় স্বামীৰ নাম: হৰেন চন্দ্ৰ ৰায় ঘৰ নং : ১৩০ বয়স : 39 লিঙ্গ : মহিলা	FSC1209718 ফটো উপলব্ধ	693 নাম : জিত ৰায় পিতাৰ নাম: দীনেশ চন্দ্ৰ ৰায় ঘৰ নং : ১৩০ক বয়স : 27 লিঙ্গ : পুৰুষ	FSC0202705 ফটো উপলব্ধ
694 নাম : দীনেশ চন্দ্ৰ ৰায় পিতাৰ নাম: দেবেন চন্দ্ৰ ৰায় ঘৰ নং : ১৩০ক বয়স : 58 লিঙ্গ : পুৰুষ	FSC1209729 ফটো উপলব্ধ	695 নাম : সৰুপতি ৰায় স্বামীৰ নাম: দীনেশ চন্দ্ৰ ৰায় ঘৰ নং : ১৩০ক বয়স : 46 লিঙ্গ : মহিলা	FSC1209730 ফটো উপলব্ধ	#2 696 নাম : ছবি ৰানী ৰায় স্বামীৰ নাম: নীলকান্ত ৰায় ঘৰ নং : ১৩১ বয়স : 63 লিঙ্গ : মহিলা	FSC1209752 ফটো উপলব্ধ
697 নাম : ৰবি ৰায় পিতাৰ নাম: নীলকান্ত ৰায় ঘৰ নং : ১৩১ বয়স : 43 লিঙ্গ : পুৰুষ	FSC1209763 ফটো উপলব্ধ	698 নাম : ৰূপম ৰায় পিতাৰ নাম: নীলকান্ত ৰায় ঘৰ নং : ১৩১ বয়স : 41 লিঙ্গ : পুৰুষ	FSC1209774 ফটো উপলব্ধ	699 নাম : ৰূপালী ৰায় স্বামীৰ নাম: ৰূপম ৰায় ঘৰ নং : ১৩১ বয়স : 40 লিঙ্গ : মহিলা	FSC1209785 ফটো উপলব্ধ
700 নাম : মমতা ৰায় স্বামীৰ নাম: ৰবি ৰায় ঘৰ নং : 131 বয়স : 38 লিঙ্গ : মহিলা	FSC1218082 ফটো উপলব্ধ	701 নাম : তনু ৰায় পিতাৰ নাম: নীলকান্ত ৰায় ঘৰ নং : 131 বয়স : 26 লিঙ্গ : পুৰুষ	FSC0618835 ফটো উপলব্ধ	702 নাম : ৰঞ্জিতা ৰায় পিতাৰ নাম: ৰূপম ৰায় ঘৰ নং : 131 বয়স : 20 লিঙ্গ : মহিলা	PEI0050518 ফটো উপলব্ধ
703 নাম : ৰতিকান্ত ৰায় পিতাৰ নাম: টেপৰা ৰায় ঘৰ নং : ১৩২ বয়স : 78 লিঙ্গ : পুৰুষ	FSC1209809 ফটো উপলব্ধ	704 নাম : সোনাই ৰায় স্বামীৰ নাম: ৰতিকান্ত ৰায় ঘৰ নং : ১৩২ বয়স : 65 লিঙ্গ : মহিলা	FSC1209810 ফটো উপলব্ধ	705 নাম : দীনেশ চন্দ্ৰ ৰায় পিতাৰ নাম: ৰতিকান্ত ৰায় ঘৰ নং : ১৩২ বয়স : 52 লিঙ্গ : পুৰুষ	FSC1209821 ফটো উপলব্ধ
706 নাম : কল্পনা ৰায় স্বামীৰ নাম: দীনেশ চন্দ্ৰ ৰায় ঘৰ নং : ১৩২ বয়স : 44 লিঙ্গ : মহিলা	FSC1209832 ফটো উপলব্ধ	707 নাম : মনি শংকৰ ৰায় পিতাৰ নাম: দীনেশ চন্দ্ৰ ৰায় ঘৰ নং : 132 বয়স : 22 লিঙ্গ : পুৰুষ	PEI0053413 ফটো উপলব্ধ	708 নাম : পম্পা ৰায় পিতাৰ নাম: দীনেশ চন্দ্ৰ ৰায় ঘৰ নং : 132 বয়স : 19 লিঙ্গ : মহিলা	PEI0104240 ফটো উপলব্ধ
709 নাম : ৰাজেবালা ৰায় স্বামীৰ নাম: ক্ষীৰোদ ৰায় ঘৰ নং : ১৩৩ বয়স : 82 লিঙ্গ : মহিলা	FSC1209865 ফটো উপলব্ধ	710 নাম : বীৰেন চন্দ্ৰ ৰায় পিতাৰ নাম: শোৰাবু ৰায় ঘৰ নং : ১৩৩ বয়স : 71 লিঙ্গ : পুৰুষ	FSC1209843 ফটো উপলব্ধ	711 নাম : বিনোদিনী ৰায় স্বামীৰ নাম: বীৰেন চন্দ্ৰ ৰায় ঘৰ নং : ১৩৩ বয়স : 57 লিঙ্গ : মহিলা	FSC1209854 ফটো উপলব্ধ
712 নাম : জীবন চন্দ্ৰ ৰায় পিতাৰ নাম: ক্ষীৰোদ ৰায় ঘৰ নং : ১৩৩ বয়স : 38 লিঙ্গ : পুৰুষ	FSC1209876 ফটো উপলব্ধ	713 নাম : লক্ষ্মী ৰায় স্বামীৰ নাম: জীবন চন্দ্ৰ ৰায় ঘৰ নং : 133 বয়স : 25 লিঙ্গ : মহিলা	FSC0611780 ফটো উপলব্ধ	714 নাম : দুলাল চন্দ্ৰ ৰায় পিতাৰ নাম: টেপৰা ৰায় ঘৰ নং : ১৩৪ বয়স : 60 লিঙ্গ : পুৰুষ	FSC1209887 ফটো উপলব্ধ
715 নাম : কুকিলা বালা ৰায় স্বামীৰ নাম: দুলাল চন্দ্ৰ ৰায় ঘৰ নং : ১৩৪ বয়স : 51 লিঙ্গ : মহিলা	FSC1209898 ফটো উপলব্ধ	716 নাম : দীপেন ৰায় পিতাৰ নাম: দুলাল চন্দ্ৰ ৰায় ঘৰ নং : ১৩৪ বয়স : 31 লিঙ্গ : পুৰুষ	FSC0012961 ফটো উপলব্ধ	717 নাম : মুনাল কান্তি ৰায় পিতাৰ নাম: টেপৰা ৰায় ঘৰ নং : ১৩৫ বয়স : 57 লিঙ্গ : পুৰুষ	FSC1209901 ফটো উপলব্ধ
718 নাম : ৰঙিলা ৰায় স্বামীৰ নাম: মুনাল কান্তি ৰায় ঘৰ নং : ১৩৫ বয়স : 52 লিঙ্গ : মহিলা	FSC1209912 ফটো উপলব্ধ	719 নাম : চিত্ৰলেখা সৰকাৰ স্বামীৰ নাম: দীনেশ চন্দ্ৰ সৰকাৰ ঘৰ নং : ১৩৬ বয়স : 77 লিঙ্গ : মহিলা	FSC1209923 ফটো উপলব্ধ	720 নাম : দিলীপ কুমাৰ সৰকাৰ পিতাৰ নাম: দীনেশ চন্দ্ৰ সৰকাৰ ঘৰ নং : ১৩৬ বয়স : 46 লিঙ্গ : পুৰুষ	FSC1209945 ফটো উপলব্ধ



# 721 নাম : দিপজ্যোতিকা সৰকাৰ পিতাৰ নাম: দীনেশ চন্দ্ৰ সৰকাৰ ঘৰ নং : ১৩৬ বয়স : 43 লিঙ্গ : মহিলা ফটো উপলব্ধ FSC1209956	722 নাম : ৰিংকু ৰায় সৰকাৰ স্বামীৰ নাম: দিলীপ সৰকাৰ ঘৰ নং : ১৩৬ বয়স : 38 লিঙ্গ : মহিলা ফটো উপলব্ধ FSC1918043	723 নাম : আৰতী বালা সৰকাৰ স্বামীৰ নাম: সুনীল কুমাৰ সৰকাৰ ঘৰ নং : ১৩৭ বয়স : 52 লিঙ্গ : মহিলা ফটো উপলব্ধ FSC1209978
# 724 নাম : হিমাশ্ৰীয়া সৰকাৰ পিতাৰ নাম: সুনীল কুঃ সৰকাৰ ঘৰ নং : 137 বয়স : 29 লিঙ্গ : মহিলা ফটো উপলব্ধ FSC0037606	725 নাম : জোনাপ্ৰীয়া সৰকাৰ পিতাৰ নাম: সুনীল সৰকাৰ ঘৰ নং : 137 বয়স : 26 লিঙ্গ : মহিলা ফটো উপলব্ধ FSC0389072	726 নাম : সুভম সৰকাৰ পিতাৰ নাম: সুনীল কুমাৰ সৰকাৰ ঘৰ নং : 137 বয়স : 24 লিঙ্গ : পুৰুষ ফটো উপলব্ধ FSC0539312
727 নাম : প্ৰমিলা সৰকাৰ স্বামীৰ নাম: জগদ্বীপেন্দ্ৰ সৰকাৰ ঘৰ নং : ১৩৮ বয়স : 65 লিঙ্গ : মহিলা ফটো উপলব্ধ FSC1209989	728 নাম : সান্তনা অধিকাৰী স্বামীৰ নাম: মনজীত সৰকাৰ ঘৰ নং : ১৩৮ বয়স : 53 লিঙ্গ : মহিলা ফটো উপলব্ধ GJF1853436	729 নাম : মনোজিৎ সৰকাৰ পিতাৰ নাম: জগদ্বীপেন্দ্ৰ সৰকাৰ ঘৰ নং : ১৩৮ বয়স : 46 লিঙ্গ : পুৰুষ ফটো উপলব্ধ FSC1210000
730 নাম : প্ৰসেনজিত সৰকাৰ পিতাৰ নাম: জগদ্বীপেন্দ্ৰ সৰকাৰ ঘৰ নং : ১৩৮ বয়স : 40 লিঙ্গ : পুৰুষ ফটো উপলব্ধ FSC1210011	731 নাম : জুবিন সৰকাৰ পিতাৰ নাম: মনোজিত সৰকাৰ ঘৰ নং : 138 বয়স : 21 লিঙ্গ : পুৰুষ ফটো উপলব্ধ PEI0030734	732 নাম : প্ৰনব কুমাৰ সৰকাৰ পিতাৰ নাম: কৰুনাকান্ত সৰকাৰ ঘৰ নং : ১৩৯ বয়স : 64 লিঙ্গ : পুৰুষ ফটো উপলব্ধ FSC1210022
733 নাম : জ্যোৎস্না অধিকাৰী স্বামীৰ নাম: প্ৰনব কুমাৰ সৰকাৰ ঘৰ নং : ১৩৯ বয়স : 56 লিঙ্গ : মহিলা ফটো উপলব্ধ FSC1210033	734 নাম : অভিষেক সৰকাৰ পিতাৰ নাম: প্ৰনব কুমাৰ সৰকাৰ ঘৰ নং : ১৩৯ বয়স : 33 লিঙ্গ : পুৰুষ ফটো উপলব্ধ FSC1210055	735 নাম : শিল্পা ভৰালী স্বামীৰ নাম: অভিষেক সৰকাৰ ঘৰ নং : 139 বয়স : 30 লিঙ্গ : মহিলা ফটো উপলব্ধ GZC0405696
736 নাম : আভাৰানী সৰকাৰ স্বামীৰ নাম: ৰথীন্দ্ৰ মোহন সৰকাৰ ঘৰ নং : ১৪০ বয়স : 70 লিঙ্গ : মহিলা ফটো উপলব্ধ FSC1210077	737 নাম : হেমলতা সৰকাৰ স্বামীৰ নাম: অনুপ কুমাৰ সৰকাৰ ঘৰ নং : ১৪০ বয়স : 47 লিঙ্গ : মহিলা ফটো উপলব্ধ FSC1210099	738 নাম : নবজ্যোতি সৰকাৰ পিতাৰ নাম: অনুপ কুমাৰ সৰকাৰ ঘৰ নং : 140 বয়স : 23 লিঙ্গ : পুৰুষ ফটো উপলব্ধ FSC0616094
739 নাম : ধনীৰাম ৰায় পিতাৰ নাম: বিপিন চন্দ্ৰ ৰায় ঘৰ নং : ১৪১ বয়স : 81 লিঙ্গ : পুৰুষ ফটো উপলব্ধ FSC1210102	740 নাম : প্ৰদীপ চন্দ্ৰ ৰায় পিতাৰ নাম: ধনীৰাম ৰায় ঘৰ নং : ১৪১ বয়স : 50 লিঙ্গ : পুৰুষ ফটো উপলব্ধ FSC1210146	741 নাম : সুমিত্ৰা বালা ৰায় স্বামীৰ নাম: প্ৰদীপ চন্দ্ৰ ৰায় ঘৰ নং : ১৪১ বয়স : 45 লিঙ্গ : মহিলা ফটো উপলব্ধ FSC1210157
S 742 নাম : নমিতা ৰায় পিতাৰ নাম: ৰাজকান্ত ৰায় ঘৰ নং : ১৪১ বয়স : ৪৭ লিঙ্গ : মহিলা ফটো উপলব্ধ FSC0452201	743 নাম : জোনটী ৰায় পিতাৰ নাম: প্ৰদীপ চন্দ্ৰ ৰায় ঘৰ নং : ১৪১ বয়স : 30 লিঙ্গ : পুৰুষ ফটো উপলব্ধ FSC1918054	744 নাম : মান্শী ৰায় পিতাৰ নাম: প্ৰদীপ ৰায় ঘৰ নং : ১৪১ বয়স : 19 লিঙ্গ : মহিলা ফটো উপলব্ধ PEI0124420
745 নাম : বাচ্চা ৰায় পিতাৰ নাম: বিপিন চন্দ্ৰ ৰায় ঘৰ নং : ১৪২ বয়স : 75 লিঙ্গ : পুৰুষ ফটো উপলব্ধ FSC1210191	746 নাম : বাসন্তী বালা ৰায় স্বামীৰ নাম: বাচ্চা ৰায় ঘৰ নং : ১৪২ বয়স : 65 লিঙ্গ : মহিলা ফটো উপলব্ধ FSC1210204	747 নাম : ছানিৰাম ৰায় পিতাৰ নাম: বিপিন চন্দ্ৰ ৰায় ঘৰ নং : ১৪২ বয়স : 65 লিঙ্গ : পুৰুষ ফটো উপলব্ধ FSC1210168
748 নাম : কিৰন বালা ৰায় স্বামীৰ নাম: ছানিৰাম ৰায় ঘৰ নং : ১৪২ বয়স : 61 লিঙ্গ : মহিলা ফটো উপলব্ধ FSC1210179	749 নাম : বানি ৰায় পিতাৰ নাম: ছানিৰাম ৰায় ঘৰ নং : ১৪২ বয়স : 40 লিঙ্গ : পুৰুষ ফটো উপলব্ধ FSC1210180	750 নাম : মৌচুমী বালা ৰায় পিতাৰ নাম: ছানিৰাম ৰায় ঘৰ নং : ১৪২ বয়স : 36 লিঙ্গ : মহিলা ফটো উপলব্ধ FSC1210226



751 নাম : খতেন চন্দ্ৰ ৰায় পিতাৰ নাম: ছানি ৰাম ৰায় ঘৰ নং : ১৪২ বয়স : 36 লিঙ্গ : পুৰুষ	FSC1210215 ফটো উপলব্ধ	752 নাম : প্ৰিয়ংকা ৰায় পিতাৰ নাম: বাচ্চা ৰায় ঘৰ নং : 142 বয়স : 28 লিঙ্গ : মহিলা	FSC0379263 ফটো উপলব্ধ	753 নাম : গোদেশ্বৰী ৰায় স্বামীৰ নাম: নাডু ৰায় ঘৰ নং : ১৪৪ বয়স : 70 লিঙ্গ : মহিলা	FSC1210237 ফটো উপলব্ধ
754 নাম : জ্যোতিষ চন্দ্ৰ ৰায় পিতাৰ নাম: নাডু ৰায় ঘৰ নং : ১৪৪ বয়স : 50 লিঙ্গ : পুৰুষ	FSC1210248 ফটো উপলব্ধ	755 নাম : প্ৰতিমা ৰায় স্বামীৰ নাম: জ্যোতিষ চন্দ্ৰ ৰায় ঘৰ নং : ১৪৪ বয়স : 45 লিঙ্গ : মহিলা	FSC1210259 ফটো উপলব্ধ	756 নাম : খনিন্দ ৰায় পিতাৰ নাম: নাডু ৰায় ঘৰ নং : ১৪৪ বয়স : 38 লিঙ্গ : পুৰুষ	FSC1210260 ফটো উপলব্ধ
757 নাম : বিনা ৰায় স্বামীৰ নাম: খনিন্দ ৰায় ঘৰ নং : ১৪৪ বয়স : 34 লিঙ্গ : মহিলা	FSC1210271 ফটো উপলব্ধ	758 নাম : ৰাজেবালা ৰায় স্বামীৰ নাম: তেজেন ৰায় ঘৰ নং : ১৪৫ বয়স : 65 লিঙ্গ : মহিলা	FSC1210282 ফটো উপলব্ধ	759 নাম : অমৰ চন্দ্ৰ ৰায় পিতাৰ নাম: তেজেন ৰায় ঘৰ নং : ১৪৫ বয়স : 46 লিঙ্গ : পুৰুষ	FSC1210293 ফটো উপলব্ধ
760 নাম : ৰত্না বালা ৰায় স্বামীৰ নাম: অমৰ চন্দ্ৰ ৰায় ঘৰ নং : ১৪৫ বয়স : 42 লিঙ্গ : মহিলা	FSC1210306 ফটো উপলব্ধ	761 নাম : সমৰ চন্দ্ৰ ৰায় পিতাৰ নাম: তেজেন চন্দ্ৰ ৰায় ঘৰ নং : ১৪৫ বয়স : 39 লিঙ্গ : পুৰুষ	FSC1210317 ফটো উপলব্ধ	762 নাম : ভেলো বালা ৰায় স্বামীৰ নাম: সমৰ চন্দ্ৰ ৰায় ঘৰ নং : ১৪৫ বয়স : 39 লিঙ্গ : মহিলা	FSC1918065 ফটো উপলব্ধ
763 নাম : অমৃত চন্দ্ৰ ৰায় পিতাৰ নাম: অমৰ চন্দ্ৰ ৰায় ঘৰ নং : 145 বয়স : 26 লিঙ্গ : পুৰুষ	FSC0531541 ফটো উপলব্ধ	764 নাম : অলকেশ ৰায় পিতাৰ নাম: অমৰ চন্দ্ৰ ৰায় ঘৰ নং : 145 বয়স : 25 লিঙ্গ : পুৰুষ	FSC0531640 ফটো উপলব্ধ	765 নাম : মনোৰঞ্জন ৰায় পিতাৰ নাম: নুপেন চন্দ্ৰ ৰায় ঘৰ নং : ১৪৬ বয়স : 50 লিঙ্গ : পুৰুষ	FSC1210339 ফটো উপলব্ধ
766 নাম : পঙ্কজ ৰায় পিতাৰ নাম: নুপেন চন্দ্ৰ ৰায় ঘৰ নং : ১৪৬ বয়স : 47 লিঙ্গ : পুৰুষ	FSC1210362 ফটো উপলব্ধ	767 নাম : চন্দনা বালা ৰায় স্বামীৰ নাম: মনোৰঞ্জন ৰায় ঘৰ নং : ১৪৬ বয়স : 45 লিঙ্গ : মহিলা	FSC1210340 ফটো উপলব্ধ	768 নাম : ৰমেন ৰায় পিতাৰ নাম: নুপেন চন্দ্ৰ ৰায় ঘৰ নং : ১৪৬ বয়স : 42 লিঙ্গ : পুৰুষ	FSC1210373 ফটো উপলব্ধ
769 নাম : বঙ্কিম ৰায় পিতাৰ নাম: নুপেন চন্দ্ৰ ৰায় ঘৰ নং : ১৪৬ বয়স : 41 লিঙ্গ : পুৰুষ	FSC1210351 ফটো উপলব্ধ	770 নাম : বিপাশা ৰায় স্বামীৰ নাম: ৰমেন ৰায় ঘৰ নং : 146 বয়স : 32 লিঙ্গ : মহিলা	DHL1789362 ফটো উপলব্ধ	# 771 নাম : ৰেশ্মি ৰায় স্বামীৰ নাম: বঙ্কিম ৰায় ঘৰ নং : 146 বয়স : 30 লিঙ্গ : মহিলা	FSC0044107 ফটো উপলব্ধ
772 নাম : সুমন ৰায় পিতাৰ নাম: মনোৰঞ্জন ৰায় ঘৰ নং : 146 বয়স : 25 লিঙ্গ : পুৰুষ	FSC0526947 ফটো উপলব্ধ	773 নাম : নালাটু ৰায় পিতাৰ নাম: টোকাই ৰায় ঘৰ নং : ১৪৭ বয়স : 65 লিঙ্গ : পুৰুষ	FSC1210384 ফটো উপলব্ধ	774 নাম : কিৰন বালা ৰায় স্বামীৰ নাম: নালাটু ৰায় ঘৰ নং : ১৪৭ বয়স : 55 লিঙ্গ : মহিলা	FSC1210395 ফটো উপলব্ধ
# 775 নাম : খনিন্দ ৰায় পিতাৰ নাম: নালাটু ৰায় ঘৰ নং : ১৪৭ বয়স : 34 লিঙ্গ : পুৰুষ	FSC0012962 ফটো উপলব্ধ	776 নাম : মঞ্জিলা ৰায় স্বামীৰ নাম: খনিন্দ ৰায় ঘৰ নং : 147 বয়স : 30 লিঙ্গ : মহিলা	PEI0016642 ফটো উপলব্ধ	777 নাম : অনিলা ৰায় পিতাৰ নাম: নালাটু ৰায় ঘৰ নং : 147 বয়স : 24 লিঙ্গ : পুৰুষ	FSC0615732 ফটো উপলব্ধ
778 নাম : যোগেন্দ্ৰ চন্দ্ৰ ৰায় পিতাৰ নাম: নালো ৰায় ঘৰ নং : ১৪৮ বয়স : 65 লিঙ্গ : পুৰুষ	FSC1210408 ফটো উপলব্ধ	779 নাম : চম্পল বালা ৰায় স্বামীৰ নাম: যোগেন্দ্ৰ চন্দ্ৰ ৰায় ঘৰ নং : ১৪৮ বয়স : 55 লিঙ্গ : মহিলা	FSC1210419 ফটো উপলব্ধ	780 নাম : ধনেশ্বৰ ৰায় পিতাৰ নাম: যোগেন ৰায় ঘৰ নং : ১৪৮ বয়স : 36 লিঙ্গ : পুৰুষ	FSC1210442 ফটো উপলব্ধ



# 781 নাম : অনিতা ৰায় স্বামীৰ নাম : দনেশ্বৰ ৰায় ঘৰ নং : 148 বয়স : 31 লিঙ্গ : মহিলা	FSC0045286 ফটো উপলব্ধ	782 নাম : বতেশ্বৰ ৰায় পিতাৰ নাম : যোগেন্দ্ৰ চন্দ্ৰ ৰায় ঘৰ নং : 188 বয়স : 27 লিঙ্গ : পুৰুষ	FSC0488155 ফটো উপলব্ধ	783 নাম : সোনা বালা ৰায় স্বামীৰ নাম : ভোবেন চন্দ্ৰ ৰায় ঘৰ নং : 189 বয়স : 60 লিঙ্গ : মহিলা	FSC1210464 ফটো উপলব্ধ
784 নাম : ৰবীন চন্দ্ৰ ৰায় পিতাৰ নাম : ভোবেন চন্দ্ৰ ৰায় ঘৰ নং : 189 বয়স : 46 লিঙ্গ : পুৰুষ	FSC1210475 ফটো উপলব্ধ	785 নাম : নিৰুপমা ৰায় স্বামীৰ নাম : ৰবীন চন্দ্ৰ ৰায় ঘৰ নং : 189 বয়স : 42 লিঙ্গ : মহিলা	FSC1210486 ফটো উপলব্ধ	786 নাম : পৰমেশ চন্দ্ৰ ৰায় পিতাৰ নাম : ভোবেন চন্দ্ৰ ৰায় ঘৰ নং : 189 বয়স : 40 লিঙ্গ : পুৰুষ	FSC1210497 ফটো উপলব্ধ
# 787 নাম : প্ৰদীপ কুমাৰ ৰায় পিতাৰ নাম : ভোবেন চন্দ্ৰ ৰায় ঘৰ নং : 189 বয়স : 36 লিঙ্গ : পুৰুষ	FSC1210500 ফটো উপলব্ধ	788 নাম : অঞ্জলী ৰায় স্বামীৰ নাম : পৰমেশ চন্দ্ৰ ৰায় ঘৰ নং : 189 বয়স : 34 লিঙ্গ : মহিলা	FSC1222033 ফটো উপলব্ধ	789 নাম : সুকুমাৰ ৰায় পিতাৰ নাম : ৰবীন ৰায় ঘৰ নং : 149 বয়স : 20 লিঙ্গ : পুৰুষ	PEI0070862 ফটো উপলব্ধ
790 নাম : নন্দা বালা সৰকাৰ স্বামীৰ নাম : নলিনী ৰঞ্জন সৰকাৰ ঘৰ নং : 151 বয়স : 72 লিঙ্গ : মহিলা	FSC1210544 ফটো উপলব্ধ	791 নাম : পিংকু সৰকাৰ পিতাৰ নাম : নলিনী ৰঞ্জন সৰকাৰ ঘৰ নং : 151 বয়স : 47 লিঙ্গ : পুৰুষ	FSC1210555 ফটো উপলব্ধ	792 নাম : ইৰানী সৰকাৰ পিতাৰ নাম : নলিনী ৰঞ্জন সৰকাৰ ঘৰ নং : 151 বয়স : 45 লিঙ্গ : মহিলা	FSC1210577 ফটো উপলব্ধ
793 নাম : নমিতা ৰায় সৰকাৰ স্বামীৰ নাম : পিংকু সৰকাৰ ঘৰ নং : 151 বয়স : 42 লিঙ্গ : মহিলা	FSC1210588 ফটো উপলব্ধ	794 নাম : ফুলো বালা ৰায় স্বামীৰ নাম : খিনদ ৰায় ঘৰ নং : 152 বয়স : 52 লিঙ্গ : মহিলা	FSC1210599 ফটো উপলব্ধ	795 নাম : গৌতম ৰায় পিতাৰ নাম : খিনদ ৰায় ঘৰ নং : 152 বয়স : 36 লিঙ্গ : পুৰুষ	FSC1210602 ফটো উপলব্ধ
796 নাম : দিপিকা বালা ৰায় স্বামীৰ নাম : গৌতম ৰায় ঘৰ নং : 152 বয়স : 29 লিঙ্গ : মহিলা	PEI0048447 ফটো উপলব্ধ	797 নাম : মনোজ ৰায় পিতাৰ নাম : খিনদ ৰায় ঘৰ নং : 152 বয়স : 29 লিঙ্গ : পুৰুষ	FSC0049395 ফটো উপলব্ধ	798 নাম : ৰেকশনা দেবী ৰায় স্বামীৰ নাম : মনোজ ৰায় ঘৰ নং : 152 বয়স : 24 লিঙ্গ : মহিলা	FSC0538330 ফটো উপলব্ধ
799 নাম : বিনোদ চন্দ্ৰ ৰায় পিতাৰ নাম : হৰিধন ৰায় ঘৰ নং : 153 বয়স : 58 লিঙ্গ : পুৰুষ	FSC1210613 ফটো উপলব্ধ	800 নাম : কনক বালা ৰায় স্বামীৰ নাম : বিনোদ চন্দ্ৰ ৰায় ঘৰ নং : 153 বয়স : 52 লিঙ্গ : মহিলা	FSC1210624 ফটো উপলব্ধ	801 নাম : উত্তম ৰায় পিতাৰ নাম : বিনোদ চন্দ্ৰ ৰায় ঘৰ নং : 153 বয়স : 34 লিঙ্গ : পুৰুষ	FSC1210635 ফটো উপলব্ধ
802 নাম : মিথুন ৰায় পিতাৰ নাম : বিনোদ চন্দ্ৰ ৰায় ঘৰ নং : 153 বয়স : 32 লিঙ্গ : পুৰুষ	FSC0049668 ফটো উপলব্ধ	803 নাম : দিপাংকী ৰায় পিতাৰ নাম : বিনোদ চন্দ্ৰ ৰায় ঘৰ নং : 153 বয়স : 27 লিঙ্গ : মহিলা	FSC0256917 ফটো উপলব্ধ	804 নাম : টিকিন ৰায় পিতাৰ নাম : বিনোদ চন্দ্ৰ ৰায় ঘৰ নং : 153 বয়স : 27 লিঙ্গ : পুৰুষ	FSC0202952 ফটো উপলব্ধ
805 নাম : মামনি ৰায় স্বামীৰ নাম : টিকিন ৰায় ঘৰ নং : 153 বয়স : 27 লিঙ্গ : মহিলা	FSC0203034 ফটো উপলব্ধ	806 নাম : মনভোলা ৰায় পিতাৰ নাম : পৰবাসু ৰায় ঘৰ নং : 158 বয়স : 55 লিঙ্গ : পুৰুষ	FSC1210646 ফটো উপলব্ধ	807 নাম : মনেশ্বৰী বালা ৰায় স্বামীৰ নাম : মনভোলা ৰায় ঘৰ নং : 158 বয়স : 36 লিঙ্গ : মহিলা	FSC1210657 ফটো উপলব্ধ
808 নাম : লাচিত ৰায় পিতাৰ নাম : মনভোলা ৰায় ঘৰ নং : 154 বয়স : 20 লিঙ্গ : পুৰুষ	PEI0041889 ফটো উপলব্ধ	809 নাম : নৰেন্দ্ৰ নাথ সৰকাৰ পিতাৰ নাম : কেচালু সৰকাৰ ঘৰ নং : 156 বয়স : 80 লিঙ্গ : পুৰুষ	FSC1210668 ফটো উপলব্ধ	810 নাম : ব্ৰজ বালা সৰকাৰ স্বামীৰ নাম : নৰেন্দ্ৰ নাথ সৰকাৰ ঘৰ নং : 156 বয়স : 65 লিঙ্গ : মহিলা	FSC1210679 ফটো উপলব্ধ



811	FSC1210680	নাম : ৰতন কুমাৰ সৰকাৰ পিতাৰ নাম: নৰেন্দ্ৰ নাথ সৰকাৰ ঘৰ নং : ১৫৬ বয়স : 42 লিঙ্গ : পুৰুষ	ফটো উপলব্ধ	812	FSC1210737	নাম : সিপিকা সৰকাৰ স্বামীৰ নাম: চন্দন সৰকাৰ ঘৰ নং : ১৫৬ বয়স : 40 লিঙ্গ : মহিলা	ফটো উপলব্ধ	813	FSC1210691	নাম : চন্দন সৰকাৰ পিতাৰ নাম: নৰেন সৰকাৰ ঘৰ নং : ১৫৬ বয়স : 40 লিঙ্গ : পুৰুষ	ফটো উপলব্ধ
814	FSC1210704	নাম : দীপক সৰকাৰ পিতাৰ নাম: নৰেন সৰকাৰ ঘৰ নং : ১৫৬ বয়স : 37 লিঙ্গ : পুৰুষ	ফটো উপলব্ধ	# 815	FSC1918076	নাম : প্ৰতিমা সৰকাৰ স্বামীৰ নাম: ৰতন কুমাৰ সৰকাৰ ঘৰ নং : ১৫৬ বয়স : 33 লিঙ্গ : মহিলা	ফটো উপলব্ধ	816	FSC0601179	নাম : প্ৰমিলা মোদক সৰকাৰ স্বামীৰ নাম: শংকৰ সৰকাৰ ঘৰ নং : 156 বয়স : 24 লিঙ্গ : মহিলা	ফটো উপলব্ধ
817	PEI0124941	নাম : কৰবী সৰকাৰ পিতাৰ নাম: নবীন সৰকাৰ ঘৰ নং : ১৫৬ বয়স : 19 লিঙ্গ : মহিলা	ফটো উপলব্ধ	818	PEI0041855	নাম : ৰাজা সৰকাৰ পিতাৰ নাম: গোপাল চন্দ্ৰ সৰকাৰ ঘৰ নং : 156 গ বয়স : 20 লিঙ্গ : পুৰুষ	ফটো উপলব্ধ	# 819	FSC1210715	নাম : ছবি সৰকাৰ স্বামীৰ নাম: নবীন সৰকাৰ ঘৰ নং : 156 ঘ বয়স : 35 লিঙ্গ : মহিলা	ফটো উপলব্ধ
820	FSC1210748	নাম : মানিক সৰকাৰ পিতাৰ নাম: কেচালু সৰকাৰ ঘৰ নং : 156 ক বয়স : 75 লিঙ্গ : পুৰুষ	ফটো উপলব্ধ	# 821	FSC0257915	নাম : মিঠুন সৰকাৰ পিতাৰ নাম: মানিক সৰকাৰ ঘৰ নং : ১৫৬ ক বয়স : 29 লিঙ্গ : পুৰুষ	ফটো উপলব্ধ	822	FSC0653089	নাম : অপু সৰকাৰ পিতাৰ নাম: অমল সৰকাৰ ঘৰ নং : 156 খ বয়স : 24 লিঙ্গ : পুৰুষ	ফটো উপলব্ধ
823	FSC0495721	নাম : অনামিকা সৰকাৰ পিতাৰ নাম: অমল সৰকাৰ ঘৰ নং : ১৫৬খ বয়স : 26 লিঙ্গ : মহিলা	ফটো উপলব্ধ	824	PEI0124958	নাম : নকুল সৰকাৰ পিতাৰ নাম: কমল সৰকাৰ ঘৰ নং : ১৫৬খ বয়স : 20 লিঙ্গ : পুৰুষ	ফটো উপলব্ধ	825	FSC1210771	নাম : বিমল সৰকাৰ পিতাৰ নাম: কেচালু সৰকাৰ ঘৰ নং : ১৫৬খ বয়স : 68 লিঙ্গ : পুৰুষ	ফটো উপলব্ধ
826	FSC1210759	নাম : জ্যোৎস্না সৰকাৰ স্বামীৰ নাম: মানিক সৰকাৰ ঘৰ নং : ১৫৬ক বয়স : 62 লিঙ্গ : মহিলা	ফটো উপলব্ধ	827	FSC1210793	নাম : অমল সৰকাৰ পিতাৰ নাম: কেচালু সৰকাৰ ঘৰ নং : ১৫৬খ বয়স : 56 লিঙ্গ : পুৰুষ	ফটো উপলব্ধ	828	FSC1210817	নাম : কমল সৰকাৰ পিতাৰ নাম: কেচালু সৰকাৰ ঘৰ নং : ১৫৬খ বয়স : 56 লিঙ্গ : পুৰুষ	ফটো উপলব্ধ
829	FSC1210839	নাম : গোপাল চন্দ্ৰ সৰকাৰ পিতাৰ নাম: কেচালু সৰকাৰ ঘৰ নং : ১৫৬গ বয়স : 52 লিঙ্গ : পুৰুষ	ফটো উপলব্ধ	830	FSC1210782	নাম : বাবলি সৰকাৰ স্বামীৰ নাম: বিমল সৰকাৰ ঘৰ নং : ১৫৬খ বয়স : 52 লিঙ্গ : মহিলা	ফটো উপলব্ধ	# 831	FSC1210862	নাম : নবীন সৰকাৰ পিতাৰ নাম: যতীনদ্ৰ নাথ সৰকাৰ ঘৰ নং : ১৫৬ঘ বয়স : 49 লিঙ্গ : পুৰুষ	ফটো উপলব্ধ
832	FSC1210806	নাম : নিৰোবালা সৰকাৰ স্বামীৰ নাম: অমল সৰকাৰ ঘৰ নং : ১৫৬খ বয়স : 43 লিঙ্গ : মহিলা	ফটো উপলব্ধ	833	FSC1210828	নাম : লতিকা সৰকাৰ স্বামীৰ নাম: কমল সৰকাৰ ঘৰ নং : ১৫৬খ বয়স : 42 লিঙ্গ : মহিলা	ফটো উপলব্ধ	834	FSC1210840	নাম : সাইব সৰকাৰ স্বামীৰ নাম: গোপাল চন্দ্ৰ সৰকাৰ ঘৰ নং : ১৫৬গ বয়স : 42 লিঙ্গ : মহিলা	ফটো উপলব্ধ
835	FSC1210760	নাম : শংকৰ সৰকাৰ পিতাৰ নাম: মানিক সৰকাৰ ঘৰ নং : ১৫৬ক বয়স : 38 লিঙ্গ : পুৰুষ	ফটো উপলব্ধ	836	FSC0012964	নাম : ধুবজিৎ সৰকাৰ পিতাৰ নাম: বিমল সৰকাৰ ঘৰ নং : ১৫৬ক বয়স : 30 লিঙ্গ : পুৰুষ	ফটো উপলব্ধ	837	FSC1210873	নাম : যামিনী সৰকাৰ পিতাৰ নাম: শশধৰ সৰকাৰ ঘৰ নং : ১৫৭ বয়স : 68 লিঙ্গ : পুৰুষ	ফটো উপলব্ধ
838	FSC1210895	নাম : দিলীপ কুমাৰ সৰকাৰ পিতাৰ নাম: শশধৰ সৰকাৰ ঘৰ নং : ১৫৭ বয়স : 60 লিঙ্গ : পুৰুষ	ফটো উপলব্ধ	839	FSC1210919	নাম : মুকুল সৰকাৰ পিতাৰ নাম: শশধৰ সৰকাৰ ঘৰ নং : 157 বয়স : 46 লিঙ্গ : পুৰুষ	ফটো উপলব্ধ	840	FSC1210908	নাম : নীলিমা সৰকাৰ স্বামীৰ নাম: দিলীপ কুমাৰ সৰকাৰ ঘৰ নং : ১৫৭ বয়স : 41 লিঙ্গ : মহিলা	ফটো উপলব্ধ



841 নাম : অলকেশ সৰকাৰ পিতাৰ নাম: জামিনী সৰকাৰ ঘৰ নং : ১৫৭ বয়স : 38 লিঙ্গ : পুৰুষ	FSC1210931 ফটো উপলব্ধ	842 নাম : বিকাশ সৰকাৰ পিতাৰ নাম: জামিনী সৰকাৰ ঘৰ নং : ১৫৭ বয়স : 36 লিঙ্গ : পুৰুষ	FSC1210942 ফটো উপলব্ধ	843 নাম : জয়া ৰায় স্বামীৰ নাম: লক্ষ্মী কান্ত ৰায় ঘৰ নং : ১৫৭ বয়স : 32 লিঙ্গ : মহিলা	FSC1918087 ফটো উপলব্ধ
844 নাম : দুল ৰায় স্বামীৰ নাম: মুকুল সৰকাৰ ঘৰ নং : 157 বয়স : 27 লিঙ্গ : মহিলা	FSC1218128 ফটো উপলব্ধ	845 নাম : জয়ন্তী বৰ্মন স্বামীৰ নাম: অলকেশ সৰকাৰ ঘৰ নং : 157 বয়স : 23 লিঙ্গ : মহিলা	FSC0652925 ফটো উপলব্ধ	846 নাম : আনন্দ সৰকাৰ পিতাৰ নাম: শ্ৰীধৰ সৰকাৰ ঘৰ নং : ১৫৮ বয়স : 44 লিঙ্গ : পুৰুষ	FSC1210964 ফটো উপলব্ধ
847 নাম : ৰোহন সৰকাৰ পিতাৰ নাম: আনন্দ সৰকাৰ ঘৰ নং : ১৫৮ বয়স : 20 লিঙ্গ : পুৰুষ	PEI0095018 ফটো উপলব্ধ	848 নাম : আদৰবালা সৰকাৰ স্বামীৰ নাম: শ্ৰীধৰ সৰকাৰ ঘৰ নং : ১৫৯ বয়স : 68 লিঙ্গ : মহিলা	FSC1210975 ফটো উপলব্ধ	849 নাম : জগদীশ সৰকাৰ পিতাৰ নাম: শ্ৰীধৰ সৰকাৰ ঘৰ নং : ১৫৯ বয়স : 47 লিঙ্গ : পুৰুষ	FSC1210986 ফটো উপলব্ধ
850 নাম : নিতাই মোদক পিতাৰ নাম: নগেন্দ্ৰ মোদক ঘৰ নং : 159 বয়স : 45 লিঙ্গ : পুৰুষ	FSC0613083 ফটো উপলব্ধ	851 নাম : ফুল কুমাৰী সৰকাৰ স্বামীৰ নাম: জগদীশ সৰকাৰ ঘৰ নং : ১৫৯ বয়স : 35 লিঙ্গ : মহিলা	FSC1210997 ফটো উপলব্ধ	852 নাম : কনিকা মোদক স্বামীৰ নাম: নিতাই মোদক ঘৰ নং : 159 ক বয়স : 44 লিঙ্গ : মহিলা	FSC0613166 ফটো উপলব্ধ
853 নাম : ৰিপন মোদক পিতাৰ নাম: নিতাই মোদক ঘৰ নং : 159 ক বয়স : 26 লিঙ্গ : পুৰুষ	FSC0613216 ফটো উপলব্ধ	854 নাম : নিখিল মোদক পিতাৰ নাম: নিতাই মোদক ঘৰ নং : 159 ক বয়স : 23 লিঙ্গ : পুৰুষ	FSC0613232 ফটো উপলব্ধ	# 855 নাম : পূৰ্ণিমা সৰকাৰ স্বামীৰ নাম: প্ৰসন্ন সৰকাৰ ঘৰ নং : ১৬০ বয়স : 57 লিঙ্গ : মহিলা	FSC1211003 ফটো উপলব্ধ
856 নাম : গনেশ সৰকাৰ পিতাৰ নাম: প্ৰসন্ন সৰকাৰ ঘৰ নং : ১৬০ বয়স : 55 লিঙ্গ : পুৰুষ	FSC1211014 ফটো উপলব্ধ	857 নাম : সুলেকা সৰকাৰ স্বামীৰ নাম: গনেশ সৰকাৰ ঘৰ নং : ১৬০ বয়স : 46 লিঙ্গ : মহিলা	FSC1211025 ফটো উপলব্ধ	858 নাম : হিমাদ্ৰী সৰকাৰ পিতাৰ নাম: গনেশ সৰকাৰ ঘৰ নং : 160 বয়স : 28 লিঙ্গ : মহিলা	FSC0054965 ফটো উপলব্ধ
# 859 নাম : হৰিকেশ সৰকাৰ পিতাৰ নাম: গনেশ সৰকাৰ ঘৰ নং : 160 বয়স : 29 লিঙ্গ : পুৰুষ	FSC0054999 ফটো উপলব্ধ	860 নাম : উৰ্মিলা ৰায় স্বামীৰ নাম: হৰিকেশ সৰকাৰ ঘৰ নং : 160 বয়স : 23 লিঙ্গ : মহিলা	FSC1282383 ফটো উপলব্ধ	861 নাম : সৌদাবালা মোদক স্বামীৰ নাম: শুশীল মোদক ঘৰ নং : ১৬১ বয়স : 65 লিঙ্গ : মহিলা	FSC1211047 ফটো উপলব্ধ
862 নাম : উকিল মোদক পিতাৰ নাম: শুশীল মোদক ঘৰ নং : ১৬১ বয়স : 47 লিঙ্গ : পুৰুষ	FSC1211058 ফটো উপলব্ধ	863 নাম : মনোজ মোদক পিতাৰ নাম: শুশীল মোদক ঘৰ নং : ১৬১ বয়স : 34 লিঙ্গ : পুৰুষ	FSC1211070 ফটো উপলব্ধ	864 নাম : ৰতনা মোদক স্বামীৰ নাম: উকিল মোদক ঘৰ নং : 161 বয়স : 32 লিঙ্গ : মহিলা	FSC0055376 ফটো উপলব্ধ
865 নাম : ৰুপালী মোদক স্বামীৰ নাম: মনোজ মোদক ঘৰ নং : 161 বয়স : 25 লিঙ্গ : মহিলা	FSC0653048 ফটো উপলব্ধ	866 নাম : বেলিবালা মোদক স্বামীৰ নাম: সিকিন মোদক ঘৰ নং : ১৬২ বয়স : 65 লিঙ্গ : মহিলা	FSC1211092 ফটো উপলব্ধ	867 নাম : দিলীপ চন্দ্ৰ মোদক পিতাৰ নাম: সিকিন চন্দ্ৰ মোদক ঘৰ নং : ১৬২ বয়স : 46 লিঙ্গ : পুৰুষ	FSC1211105 ফটো উপলব্ধ
868 নাম : প্ৰদীপ কুমাৰ মোদক পিতাৰ নাম: সিকিন মোদক ঘৰ নং : ১৬২ বয়স : 45 লিঙ্গ : পুৰুষ	FSC1211116 ফটো উপলব্ধ	869 নাম : সুখদেৱ মোদক পিতাৰ নাম: সিকিন মোদক ঘৰ নং : ১৬২ বয়স : 41 লিঙ্গ : পুৰুষ	FSC1211127 ফটো উপলব্ধ	870 নাম : সবিতা মোদক স্বামীৰ নাম: দিলীপ চন্দ্ৰ মোদক ঘৰ নং : ১৬২ বয়স : 34 লিঙ্গ : মহিলা	FSC0260596 ফটো উপলব্ধ



# 871 নাম : ৰাধা ৰানি মোদক স্বামীৰ নাম: সুখদেৱ মোদক ঘৰ নং : 162 বয়স : 32 লিঙ্গ : মহিলা	FSC0055996 ফটো উপলব্ধ	872 নাম : নমিতা ৰায় স্বামীৰ নাম: প্ৰদীপ কুমাৰ মোদক ঘৰ নং : 162 বয়স : 27 লিঙ্গ : মহিলা	FSC0601146 ফটো উপলব্ধ	873 নাম : ফনি ৰায় পিতাৰ নাম: ভোজন ৰায় ঘৰ নং : 163 বয়স : 67 লিঙ্গ : পুৰুষ	FSC1211138 ফটো উপলব্ধ
874 নাম : দৈবকী ৰায় স্বামীৰ নাম: ফনি ৰায় ঘৰ নং : 163 বয়স : 55 লিঙ্গ : মহিলা	FSC1211149 ফটো উপলব্ধ	875 নাম : দিপক চন্দ্ৰ ৰায় পিতাৰ নাম: ফনি ৰায় ঘৰ নং : 163 বয়স : 39 লিঙ্গ : পুৰুষ	FSC1211150 ফটো উপলব্ধ	876 নাম : মিনিকা মোদক স্বামীৰ নাম: বলেন চন্দ্ৰ ৰায় ঘৰ নং : 163 বয়স : 39 লিঙ্গ : মহিলা	FSC1211558 ফটো উপলব্ধ
# 877 নাম : বলেন চন্দ্ৰ ৰায় পিতাৰ নাম: ফনী ৰায় ঘৰ নং : 163 বয়স : 33 লিঙ্গ : পুৰুষ	FSC0012967 ফটো উপলব্ধ	878 নাম : সুভদ্রা ৰায় স্বামীৰ নাম: দিপক চন্দ্ৰ ৰায় ঘৰ নং : 163 বয়স : 30 লিঙ্গ : মহিলা	FSC0471870 ফটো উপলব্ধ	879 নাম : কাচুৰাম ৰায় পিতাৰ নাম: ভোজন ৰায় ঘৰ নং : 168 বয়স : 64 লিঙ্গ : পুৰুষ	FSC1211161 ফটো উপলব্ধ
880 নাম : বিনোদিনী ৰায় স্বামীৰ নাম: কাচুৰাম ৰায় ঘৰ নং : 168 বয়স : 55 লিঙ্গ : মহিলা	FSC1211172 ফটো উপলব্ধ	881 নাম : মেনোবালা ৰায় স্বামীৰ নাম: পুষনাথ ৰায় ঘৰ নং : 165 বয়স : 75 লিঙ্গ : মহিলা	FSC1211194 ফটো উপলব্ধ	882 নাম : তাৰানাথ ৰায় পিতাৰ নাম: পুষনাথ ৰায় ঘৰ নং : 165 বয়স : 56 লিঙ্গ : পুৰুষ	FSC1211207 ফটো উপলব্ধ
883 নাম : ভূপেন চন্দ্ৰ ৰায় পিতাৰ নাম: পুষনাথ ৰায় ঘৰ নং : 165 বয়স : 50 লিঙ্গ : পুৰুষ	FSC1211229 ফটো উপলব্ধ	884 নাম : প্ৰতিমা ৰাণী ৰায় স্বামীৰ নাম: তাৰা নাথ ৰায় ঘৰ নং : 165 বয়স : 49 লিঙ্গ : মহিলা	FSC1211230 ফটো উপলব্ধ	885 নাম : ৰঞ্জু বালা ৰায় স্বামীৰ নাম: ভূপেন চন্দ্ৰ ৰায় ঘৰ নং : 165 বয়স : 41 লিঙ্গ : মহিলা	FSC1211241 ফটো উপলব্ধ
886 নাম : দেবযানী ৰায় পিতাৰ নাম: তাৰা নাথ ৰায় ঘৰ নং : 165 বয়স : 23 লিঙ্গ : মহিলা	FSC0615427 ফটো উপলব্ধ	887 নাম : মৰমী ৰায় পিতাৰ নাম: তাৰানাথ ৰায় ঘৰ নং : 165 বয়স : 21 লিঙ্গ : মহিলা	PEI0080879 ফটো উপলব্ধ		



<p>888 1 PEI0135228</p> <p>নাম : জানকী বিশ্বাস পিতাৰ নাম: পবিত্ৰ কুমাৰ বিশ্বাস ঘৰ নং : 49 বয়স : 19 লিঙ্গ : মহিলা</p> <p>ফটো উপলব্ধ</p>	<p>889 1 PEI0136283</p> <p>নাম : সিভাম বিশ্বাস পিতাৰ নাম: দুলু বিশ্বাস ঘৰ নং : 47 বয়স : 18 লিঙ্গ : পুৰুষ</p> <p>ফটো উপলব্ধ</p>	<p>890 1 PEI0136531</p> <p>নাম : দুৰ্লভ বিশ্বাস পিতাৰ নাম: ধনঞ্জয় বিশ্বাস ঘৰ নং : 43 বয়স : 18 লিঙ্গ : পুৰুষ</p> <p>ফটো উপলব্ধ</p>
<p>891 1 PEI0139857</p> <p>নাম : প্ৰিয়ংকা ব্ৰায় পিতাৰ নাম: কবীৰ ব্ৰায় ঘৰ নং : ৮১ বয়স : 18 লিঙ্গ : মহিলা</p> <p>ফটো উপলব্ধ</p>	<p>892 1 PEI0139881</p> <p>নাম : দেবজ্যোতি ব্ৰায় পিতাৰ নাম: দীপক ব্ৰায় ঘৰ নং : ১২৫ বয়স : 18 লিঙ্গ : পুৰুষ</p> <p>ফটো উপলব্ধ</p>	<p>893 1 PEI0139949</p> <p>নাম : মিলন ব্ৰায় পিতাৰ নাম: সমৰ ব্ৰায় ঘৰ নং : ১৪৫ বয়স : 18 লিঙ্গ : পুৰুষ</p> <p>ফটো উপলব্ধ</p>
<p>894 1 PEI0140004</p> <p>নাম : বিক্ৰম ব্ৰায় পিতাৰ নাম: গৌৰাঙ্গ ব্ৰায় ঘৰ নং : ৮৮ বয়স : 19 লিঙ্গ : পুৰুষ</p> <p>ফটো উপলব্ধ</p>	<p>895 1 PEI0140194</p> <p>নাম : তাপোশ বিশ্বাস পিতাৰ নাম: মানিক বিশ্বাস ঘৰ নং : 48 বয়স : 18 লিঙ্গ : পুৰুষ</p> <p>ফটো উপলব্ধ</p>	<p>896 1 FSC1216586</p> <p>নাম : সুকচন বিশ্বাস পিতাৰ নাম: বাবু বিশ্বাস ঘৰ নং : ৬২ বয়স : 32 লিঙ্গ : পুৰুষ</p> <p>ফটো উপলব্ধ</p>
<p>897 1 FSC0012947</p> <p>নাম : গৌৰী শংকৰ পিতাৰ নাম: অনিল চন্দ্ৰ ব্ৰায় ঘৰ নং : ৮৩ বয়স : 32 লিঙ্গ : পুৰুষ</p> <p>ফটো উপলব্ধ</p>	<p>898 1 FSC0556738</p> <p>নাম : ফাৰজিয়া খাতুন স্বামীৰ নাম: মইনুল হক ঘৰ নং : ১১ বয়স : 26 লিঙ্গ : মহিলা</p> <p>ফটো উপলব্ধ</p>	<p>899 1 FSC0012797</p> <p>নাম : মইনুল হক পিতাৰ নাম: হৰিবৰ বহমান ঘৰ নং : ১১ বয়স : 33 লিঙ্গ : পুৰুষ</p> <p>ফটো উপলব্ধ</p>
<p>900 1 FSC0611269</p> <p>নাম : দিপল ব্ৰায় পিতাৰ নাম: দুলাল চন্দ্ৰ ব্ৰায় ঘৰ নং : ১৩৪ বয়স : 23 লিঙ্গ : পুৰুষ</p> <p>ফটো উপলব্ধ</p>	<p>901 1 CBJ0572511</p> <p>নাম : কবিতা ব্ৰায় পিতাৰ নাম: মোহন ৰাম ব্ৰায় ঘৰ নং : ১৪৮ বয়স : 25 লিঙ্গ : মহিলা</p> <p>ফটো উপলব্ধ</p>	<p>902 1 GJF0311621</p> <p>নাম : সৰ্বোদিনী মনিদাস পিতাৰ নাম: বিমল চন্দ্ৰ মনিদাস ঘৰ নং : 57 বয়স : 33 লিঙ্গ : মহিলা</p> <p>ফটো উপলব্ধ</p>



903	1	PEI0156869
নাম : মাজনী ৰায় পিতাৰ নাম : মনেশ্বৰ ৰায় ঘৰ নং : ৮৩ক বয়স : 19 লিঙ্গ : মহিলা		ফটো উপলব্ধ

904	1	PEI0156992
নাম : লব মনিদাস পিতাৰ নাম : মনোৰঞ্জন মনিদাস ঘৰ নং : ২ বয়স : 20 লিঙ্গ : পুৰুষ		ফটো উপলব্ধ

905	1	PEI0157040
নাম : কুশ মনিদাস পিতাৰ নাম : মনোৰঞ্জন মনিদাস ঘৰ নং : ২ বয়স : 20 লিঙ্গ : পুৰুষ		ফটো উপলব্ধ

ভোটাৰৰ সাৰাংশ

A) ভোটাৰৰ সংখ্যা

	তালিকাৰ প্ৰকাৰ	তালিকাৰ চিনাক্তকৰণ	ভোটাৰৰ সংখ্যা				
			পুৰুষ	মহিলা	৩য় লিঙ্গ	মুঠ	
I	মূল তালিকা	মূল তালিকা	বিশেষ সংশোধন, 2026 চনৰ পূৰ্বৰ 2025 চনৰ মূল তালিকাৰ লগত থকা সংযোজন সমূহ একত্ৰিতকৰন কৰা তালিকা।	468	419	0	887
II	যোগ তালিকা	পৰিপূৰক 1	বিশেষ সংক্ষিপ্ত সংশোধন, 2026	10	5	0	15
		পৰিপূৰক 2	অনবিচ্ছিন্ন সংশোধন 2026	2	1	0	3
			মুঠ	12	6	0	18
III	বিয়োজন তালিকা	পৰিপূৰক 1	বিশেষ সংক্ষিপ্ত সংশোধন, 2026	1	3	0	4
		পৰিপূৰক 2	অনবিচ্ছিন্ন সংশোধন 2026	0	2	0	2
			মুঠ	1	5	0	6
IV	লিংগ ক্ষেত্ৰত পৰিবৰ্তনৰ বাবে পাৰ্থক্য			0	0	0	0
এই সংশোধনৰ পিছত ভোটাৰ তালিকাত ভোটাৰৰ মুঠ সংখ্যা (I+II-III+IV)				479	420	0	899

B) শুধৰনীৰ সংখ্যা

তালিকাৰ প্ৰকাৰ	তালিকাৰ চিনাক্তকৰণ	শুধৰনীৰ সংখ্যা
পৰিপূৰক 1	বিশেষ সংক্ষিপ্ত সংশোধন, 2026	91
পৰিপূৰক 2	অনবিচ্ছিন্ন সংশোধন 2026	35
	মুঠ	126

নিৰ্বাচক পঞ্জীয়ন বিষয়াৰ স্বাক্ষৰ

E-মৃত, S-স্থানান্তৰিত/ বাসস্থান পৰিবৰ্তন, R-প্ৰতিলিপি, M-নিখোজ, Q-অযোগ্য