



ভোটাৰ তালিকা 2026 S03 অসম

| | | | | | | | | | | | | | | | | | | | | | |
|--|--------------------|--|-------|-----------|-----|--------------|--------------------|----------|---|-------|---------|------------|---------|------|---------|-----------|---------|------|----------|--------|----------|
| বিধানসভা সমষ্টিৰ নম্বৰ, নাম আৰু সংৰক্ষণৰ স্থিতি : 6 - গোলকগঞ্জ (সাধাৰণ) | | খণ্ড নং : 191 | | | | | | | | | | | | | | | | | | | |
| এই বিধানসভা সমষ্টিত কোন সংসদীয় সমষ্টিৰ অন্তৰ্গত তাৰ নম্বৰ, নাম আৰু সংৰক্ষণ স্থিতি : 2 - ধুবুৰী (সাধাৰণ) | | | | | | | | | | | | | | | | | | | | | |
| 1. সংশোধনৰ বিৱৰণ | | | | | | | | | | | | | | | | | | | | | |
| সংশোধনৰ বছৰ | 2026 | তালিকাৰ চিনাক্তকৰণ | | | | | | | | | | | | | | | | | | | |
| ভিত্তি তাৰিখ | 01-04-2026 | বিশেষ সংশোধন, 2026 চনৰ পূৰ্বৰ 2025 চনৰ মূল তালিকাৰ লগত থকা সংযোজন সমূহ একত্ৰিতকৰণ কৰা তালিকা। | | | | | | | | | | | | | | | | | | | |
| সংশোধনৰ প্ৰকাৰ | বিশেষ সংশোধন 2026 | | | | | | | | | | | | | | | | | | | | |
| প্ৰকাশনৰ তাৰিখ | 23-03-2026 | | | | | | | | | | | | | | | | | | | | |
| 2. খণ্ড আৰু ভোটগ্ৰহন কেন্দ্ৰৰ বিৱৰণ | | | | | | | | | | | | | | | | | | | | | |
| খণ্ডৰ অন্তৰ্গত এলেকা সমূহৰ নম্বৰ আৰু নাম | | | | | | | | | | | | | | | | | | | | | |
| 1-কালডোবা ২য় খণ্ড | | <table border="1" style="width: 100%; border-collapse: collapse;"> <tr> <td>মূল চহৰ/গাওঁ</td> <td>: কালডোবা ২য় খণ্ড</td> </tr> <tr> <td>ৱাৰ্ড নং</td> <td>:</td> </tr> <tr> <td>ডাকঘৰ</td> <td>: আগমনি</td> </tr> <tr> <td>পুলিচ থানা</td> <td>: আগমনি</td> </tr> <tr> <td>ব্লক</td> <td>: আগমনি</td> </tr> <tr> <td>ৰাজহ চক্ৰ</td> <td>: আগমনি</td> </tr> <tr> <td>জিলা</td> <td>: ধুবুৰী</td> </tr> <tr> <td>পিনকোড</td> <td>: 783335</td> </tr> </table> | | | | মূল চহৰ/গাওঁ | : কালডোবা ২য় খণ্ড | ৱাৰ্ড নং | : | ডাকঘৰ | : আগমনি | পুলিচ থানা | : আগমনি | ব্লক | : আগমনি | ৰাজহ চক্ৰ | : আগমনি | জিলা | : ধুবুৰী | পিনকোড | : 783335 |
| মূল চহৰ/গাওঁ | : কালডোবা ২য় খণ্ড | | | | | | | | | | | | | | | | | | | | |
| ৱাৰ্ড নং | : | | | | | | | | | | | | | | | | | | | | |
| ডাকঘৰ | : আগমনি | | | | | | | | | | | | | | | | | | | | |
| পুলিচ থানা | : আগমনি | | | | | | | | | | | | | | | | | | | | |
| ব্লক | : আগমনি | | | | | | | | | | | | | | | | | | | | |
| ৰাজহ চক্ৰ | : আগমনি | | | | | | | | | | | | | | | | | | | | |
| জিলা | : ধুবুৰী | | | | | | | | | | | | | | | | | | | | |
| পিনকোড | : 783335 | | | | | | | | | | | | | | | | | | | | |
| 3. ভোটগ্ৰহন কেন্দ্ৰৰ বিৱৰণ | | | | | | | | | | | | | | | | | | | | | |
| ভোটগ্ৰহন কেন্দ্ৰৰ নম্বৰ আৰু নাম : | | ভোটগ্ৰহন কেন্দ্ৰৰ প্ৰকাৰ (পুৰুষ/মহিলা/সাধাৰণ) | | সাধাৰন | | | | | | | | | | | | | | | | | |
| 191 - কালডোবা হাই স্কুল (বাওঁফাল) | | খণ্ডৰ অন্তৰ্গত সহায়ক ভোটগ্ৰহন কেন্দ্ৰৰ সংখ্যা : | | 0 | | | | | | | | | | | | | | | | | |
| ভোটগ্ৰহন কেন্দ্ৰৰ ঠিকনা : | | | | | | | | | | | | | | | | | | | | | |
| কালডোবা হাই স্কুল, কোঠালী-২, কালডোবা ২য় খণ্ড | | | | | | | | | | | | | | | | | | | | | |
| 4. ভোটাৰৰ সংখ্যা | | | | | | | | | | | | | | | | | | | | | |
| আৰম্ভনি ক্ৰমিক নং | শেষ ক্ৰমিক নং | মুঠ ভোটাৰ | | | | | | | | | | | | | | | | | | | |
| নং | | পুৰুষ | মহিলা | ৩য় লিঙ্গ | মুঠ | | | | | | | | | | | | | | | | |
| 1 | 790 | 407 | 369 | 0 | 776 | | | | | | | | | | | | | | | | |

নিৰ্বাচক পঞ্জীয়ন বিষয়াৰ স্বাক্ষৰ

Nazri Naksha

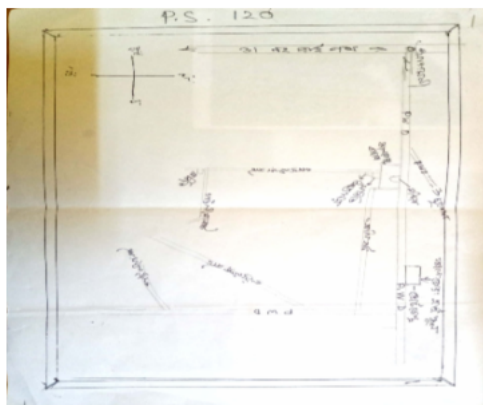

Google Map View



Polling Station Building Front View



ভোটগ্ৰহন কেন্দ্ৰৰ সন্মুখৰ দৃশ্য



Cad View

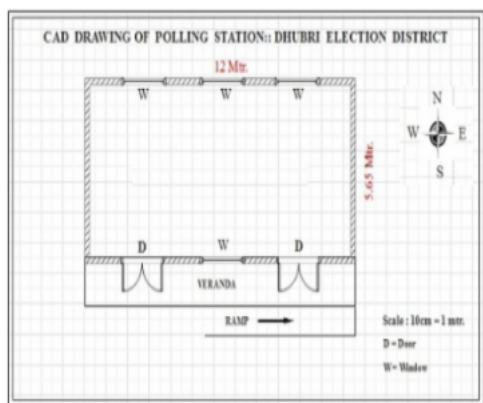

Key MAP View





| | | | | | |
|---|--------------------------|---|--------------------------|---|--------------------------|
| 1 নাম : বাৰেক আলী পিতাৰ নাম: ছৈয়দ আলী ঘৰ নং : ১২১ বয়স : 62 লিঙ্গ : পুৰুষ | GJF9139882 ফটো উপলব্ধ | 2 নাম : নূৰজাহান বিবি মাতৃৰ নাম: বাৰেক আলী ঘৰ নং : ১২১ বয়স : 50 লিঙ্গ : মহিলা | GJF9139893 ফটো উপলব্ধ | 3 নাম : আব্দুল বাছিদ আলী পিতাৰ নাম: ছৈয়দ আলী ঘৰ নং : ১২১ বয়স : 50 লিঙ্গ : পুৰুষ | GJF9139906 ফটো উপলব্ধ |
| 4 নাম : আব্দুল আজিজ আলী পিতাৰ নাম: ছৈয়দ আলী ঘৰ নং : ১২১ বয়স : 46 লিঙ্গ : পুৰুষ | GJF9139928 ফটো উপলব্ধ | 5 নাম : মঞ্জুমা বিবি স্বামীৰ নাম: আব্দুল বাছিদ আলী ঘৰ নং : ১২১ বয়স : 45 লিঙ্গ : মহিলা | GJF9139917 ফটো উপলব্ধ | 6 নাম : আজিজুল হক পিতাৰ নাম: ছৈয়দ আলী ঘৰ নং : ১২১ বয়স : 44 লিঙ্গ : পুৰুষ | GJF9139939 ফটো উপলব্ধ |
| 7 নাম : নূৰ মোহাম্মদ পিতাৰ নাম: বাৰেক আলী ঘৰ নং : ১২১ বয়স : 33 লিঙ্গ : পুৰুষ | GJF1953953 ফটো উপলব্ধ | 8 নাম : আনজুমা খাতুন স্বামীৰ নাম: আজিজুল হক ঘৰ নং : 121 বয়স : 29 লিঙ্গ : মহিলা | GJF0189639 ফটো উপলব্ধ | 9 নাম : নাৰ্জিনা বেগম স্বামীৰ নাম: আব্দুল আজিজ আলী ঘৰ নং : 121 বয়স : 27 লিঙ্গ : মহিলা | GJF0194753 ফটো উপলব্ধ |
| 10 নাম : লাবলী খাতুন পিতাৰ নাম: বাৰেক আলী ঘৰ নং : ১২১ বয়স : 25 লিঙ্গ : পুৰুষ | GJF0413583 ফটো উপলব্ধ | 11 নাম : কৌশিক মোহন শীল পিতাৰ নাম: কৃষ্ণ মোহন শীল ঘৰ নং : 121 বয়স : 24 লিঙ্গ : পুৰুষ | GJF0656538 ফটো উপলব্ধ | 12 নাম : বিলকিছ সৰকাৰ পিতাৰ নাম: আব্দুল বাছিদ আলী ঘৰ নং : 121 বয়স : 23 লিঙ্গ : মহিলা | PEI0041426 ফটো উপলব্ধ |
| 13 নাম : মেহেৰজান বিবি স্বামীৰ নাম: বহিম উদ্দিন সেখ ঘৰ নং : ১২২ বয়স : 82 লিঙ্গ : মহিলা | GJF9139951 ফটো উপলব্ধ | 14 নাম : মহিৰ উদ্দিন সৰকাৰ পিতাৰ নাম: বহিম উদ্দিন সেখ ঘৰ নং : ১২২ বয়স : 59 লিঙ্গ : পুৰুষ | GJF9139962 ফটো উপলব্ধ | 15 নাম : বীনা বেগম স্বামীৰ নাম: মহিৰ উদ্দিন সৰকাৰ ঘৰ নং : ১২২ বয়স : 52 লিঙ্গ : মহিলা | GJF9139973 ফটো উপলব্ধ |
| 16 নাম : মজিবৰ বহমান পিতাৰ নাম: বহিম উদ্দিন সেখ ঘৰ নং : ১২২ বয়স : 50 লিঙ্গ : পুৰুষ | GJF9139984 ফটো উপলব্ধ | 17 নাম : বফিকুল ইছলাম পিতাৰ নাম: বহিম উদ্দিন সেখ ঘৰ নং : ১২২ বয়স : 48 লিঙ্গ : পুৰুষ | GJF9140016 ফটো উপলব্ধ | 18 নাম : সফিকুল ইছলাম পিতাৰ নাম: বহিম উদ্দিন সেখ ঘৰ নং : ১২২ বয়স : 45 লিঙ্গ : পুৰুষ | GJF9140027 ফটো উপলব্ধ |
| 19 নাম : হবিবৰ বহমান পিতাৰ নাম: বহিম উদ্দিন সেখ ঘৰ নং : ১২২ বয়স : 44 লিঙ্গ : পুৰুষ | GJF9139995 ফটো উপলব্ধ | 20 নাম : ছামিনা বিবি স্বামীৰ নাম: হবিবৰ বহমান ঘৰ নং : ১২২ বয়স : 39 লিঙ্গ : মহিলা | GJF9140005 ফটো উপলব্ধ | 21 নাম : সুলতানা শাহিনা আঞ্জম স্বামীৰ নাম: সফিকুল ইছলাম ঘৰ নং : 122 বয়স : 37 লিঙ্গ : মহিলা | GJF0189613 ফটো উপলব্ধ |
| 22 নাম : হাচেনা খাতুন স্বামীৰ নাম: বফিকুল ইছলাম ঘৰ নং : 122 বয়স : 32 লিঙ্গ : মহিলা | GJF0194480 ফটো উপলব্ধ | 23 নাম : ছফিয়া বেগম স্বামীৰ নাম: মজিবৰ বহমান ঘৰ নং : 122 বয়স : 28 লিঙ্গ : মহিলা | GJF0194563 ফটো উপলব্ধ | 24 নাম : খাদিজৰ বহমান পিতাৰ নাম: মহিৰ উদ্দিন সৰকাৰ ঘৰ নং : 122 বয়স : 24 লিঙ্গ : পুৰুষ | GJF0573469 ফটো উপলব্ধ |
| 25 নাম : বৌসন বাহাদুৰ পিতাৰ নাম: মহিৰ উদ্দিন সৰকাৰ ঘৰ নং : 122 বয়স : 19 লিঙ্গ : পুৰুষ | PEI0123158 ফটো উপলব্ধ | 26 নাম : আমজাদ আলী পিতাৰ নাম: বহিম উদ্দিন সেখ ঘৰ নং : ১২৩ বয়স : 68 লিঙ্গ : পুৰুষ | GJF9140038 ফটো উপলব্ধ | 27 নাম : জহিৰা বিবি স্বামীৰ নাম: আমজাদ আলী ঘৰ নং : ১২৩ বয়স : 58 লিঙ্গ : মহিলা | GJF9140049 ফটো উপলব্ধ |
| 28 নাম : তফাৰ জেল হোসেন পিতাৰ নাম: আমজাদ আলী ঘৰ নং : ১২৩ বয়স : 46 লিঙ্গ : পুৰুষ | GJF9140050 ফটো উপলব্ধ | 29 নাম : নূৰ আলম হোসেন পিতাৰ নাম: আমজাদ আলী ঘৰ নং : ১২৩ বয়স : 44 লিঙ্গ : পুৰুষ | GJF9140061 ফটো উপলব্ধ | 30 নাম : বিংকি খাতুন স্বামীৰ নাম: তফাৰ জেল হোসেন ঘৰ নং : 123 বয়স : 25 লিঙ্গ : মহিলা | GJF0487041 ফটো উপলব্ধ |



| | | | | | |
|--|--------------------------|---|--------------------------|--|--------------------------|
| 31 নাম : আমবিয়া খাতুন স্বামীৰ নাম : নূৰ আলিম হোসেন ঘৰ নং : 123 বয়স : 23 লিঙ্গ : মহিলা | GJF1314194 ফটো উপলব্ধ | 32 নাম : আব্দুল মজিদ সৰকাৰ পিতাৰ নাম : হিসাব উদ্দিন মুন্সি ঘৰ নং : 128 বয়স : 73 লিঙ্গ : পুৰুষ | GJF9140072 ফটো উপলব্ধ | E 33 নাম : বেবেকা সৰকাৰ স্বামীৰ নাম : আব্দুল মজিদ সৰকাৰ ঘৰ নং : 128 বয়স : 65 লিঙ্গ : মহিলা | GJF9140083 ফটো উপলব্ধ |
| 34 নাম : আব্দুল লতিফ সৰকাৰ পিতাৰ নাম : আব্দুল মজিদ সৰকাৰ ঘৰ নং : 128 বয়স : 45 লিঙ্গ : পুৰুষ | GJF9140094 ফটো উপলব্ধ | 35 নাম : ছাবিনা ইয়াচমিন স্বামীৰ নাম : আব্দুল লতিফ সৰকাৰ ঘৰ নং : 124 বয়স : 34 লিঙ্গ : মহিলা | DHL4042460 ফটো উপলব্ধ | 36 নাম : হৈয়দভান বেওয়া স্বামীৰ নাম : আব্দুল হাকিম সৰকাৰ ঘৰ নং : 125 বয়স : 82 লিঙ্গ : মহিলা | GJF9140163 ফটো উপলব্ধ |
| 37 নাম : আব্দুল বসিদ সৰকাৰ পিতাৰ নাম : আব্দুল হাকিম সৰকাৰ ঘৰ নং : 125 বয়স : 45 লিঙ্গ : পুৰুষ | GJF9140141 ফটো উপলব্ধ | 38 নাম : আব্দুল ছেৰাজুল সৰকাৰ পিতাৰ নাম : আব্দুল হাকিম সৰকাৰ ঘৰ নং : 125 বয়স : 41 লিঙ্গ : পুৰুষ | GJF9140152 ফটো উপলব্ধ | 39 নাম : কহিনুৰ সৰকাৰ স্বামীৰ নাম : আব্দুল ছেৰাজুল সৰকাৰ ঘৰ নং : 125 বয়স : 30 লিঙ্গ : মহিলা | GJF1954161 ফটো উপলব্ধ |
| 40 নাম : ছাবিনা ইয়াচমিন স্বামীৰ নাম : আব্দুল বসিদ সৰকাৰ ঘৰ নং : 125 বয়স : 27 লিঙ্গ : মহিলা | GJF0538967 ফটো উপলব্ধ | 41 নাম : আজাদ আলী পিতাৰ নাম : ছাবেদ আলী ঘৰ নং : 126 বয়স : 67 লিঙ্গ : পুৰুষ | GJF9140174 ফটো উপলব্ধ | 42 নাম : ফুলজান বিবি স্বামীৰ নাম : আজাদ আলী ঘৰ নং : 126 বয়স : 57 লিঙ্গ : মহিলা | GJF9140185 ফটো উপলব্ধ |
| 43 নাম : ফুলজাৰ ইছলাম আলী পিতাৰ নাম : আজাদ আলী ঘৰ নং : 126 বয়স : 43 লিঙ্গ : পুৰুষ | GJF9140196 ফটো উপলব্ধ | 44 নাম : মোছলেমা খাতুন স্বামীৰ নাম : ফুলজাৰ ইছলাম আলী ঘৰ নং : 126 বয়স : 24 লিঙ্গ : মহিলা | GJF0572461 ফটো উপলব্ধ | 45 নাম : মফিজুল হক পিতাৰ নাম : ছায়েদ আলী ঘৰ নং : 129 বয়স : 57 লিঙ্গ : পুৰুষ | GJF9140221 ফটো উপলব্ধ |
| 46 নাম : নাৰ্জিমা বিবি স্বামীৰ নাম : মফিজুল হক ঘৰ নং : 129 বয়স : 47 লিঙ্গ : মহিলা | GJF9140232 ফটো উপলব্ধ | 47 নাম : নজমুল হক পিতাৰ নাম : মফিজুল হক ঘৰ নং : 129 বয়স : 26 লিঙ্গ : পুৰুষ | GJF0353771 ফটো উপলব্ধ | 48 নাম : মোজাম্মেল হক পিতাৰ নাম : মফিজুল হক ঘৰ নং : 127 বয়স : 23 লিঙ্গ : পুৰুষ | PEI0011551 ফটো উপলব্ধ |
| 49 নাম : ছামছুল হক পিতাৰ নাম : ছায়েদ আলী ঘৰ নং : 128 বয়স : 69 লিঙ্গ : পুৰুষ | GJF9140243 ফটো উপলব্ধ | 50 নাম : বমিজান বিবি স্বামীৰ নাম : ছামছুল হক ঘৰ নং : 128 বয়স : 57 লিঙ্গ : মহিলা | GJF9140254 ফটো উপলব্ধ | 51 নাম : বেজাউল হক পিতাৰ নাম : ছামছুল হক ঘৰ নং : 128 বয়স : 40 লিঙ্গ : পুৰুষ | GJF9140265 ফটো উপলব্ধ |
| 52 নাম : বশিদুল হক পিতাৰ নাম : ছামছুল হক ঘৰ নং : 128 বয়স : 38 লিঙ্গ : পুৰুষ | GJF9140276 ফটো উপলব্ধ | 53 নাম : বাতিফুল হক পিতাৰ নাম : ছামছুল হক ঘৰ নং : 128 বয়স : 36 লিঙ্গ : পুৰুষ | GJF9140298 ফটো উপলব্ধ | 54 নাম : ছামছুল নাহাৰ বেগম পিতাৰ নাম : ছামছুল হক ঘৰ নং : 128 বয়স : 32 লিঙ্গ : মহিলা | GJF9145975 ফটো উপলব্ধ |
| 55 নাম : মজলুম হক পিতাৰ নাম : ছায়েদ আলী ঘৰ নং : 129 বয়স : 64 লিঙ্গ : পুৰুষ | GJF9140301 ফটো উপলব্ধ | 56 নাম : মমতা বিবি স্বামীৰ নাম : মজলুম হক ঘৰ নং : 129 বয়স : 57 লিঙ্গ : মহিলা | GJF9140312 ফটো উপলব্ধ | 57 নাম : মতিয়ৰ বহমান পিতাৰ নাম : মজলুম হক ঘৰ নং : 129 বয়স : 31 লিঙ্গ : পুৰুষ | GJF1954081 ফটো উপলব্ধ |
| 58 নাম : মোস্তাবল পিতাৰ নাম : মজলুম হক ঘৰ নং : 129 বয়স : 27 লিঙ্গ : পুৰুষ | GJF0358275 ফটো উপলব্ধ | 59 নাম : মিনাজুল হক পিতাৰ নাম : মজলুম হক ঘৰ নং : 129 বয়স : 24 লিঙ্গ : পুৰুষ | GJF0536680 ফটো উপলব্ধ | 60 নাম : আব্দুল বহমান পিতাৰ নাম : কেৰামত আলী ঘৰ নং : 130 বয়স : 87 লিঙ্গ : পুৰুষ | GJF9140323 ফটো উপলব্ধ |



| | | | | | |
|--|--------------------------|--|--------------------------|---|--------------------------|
| 61 নাম : ছোলেমা বিবি স্বামীৰ নাম : আব্দুল বহমান ঘৰ নং : ১৩০ বয়স : 72 লিঙ্গ : মহিলা | GJF9140334 ফটো উপলব্ধ | 62 নাম : সহিদুল হক পিতাৰ নাম : আব্দুল বহমান ঘৰ নং : ১৩০ বয়স : 57 লিঙ্গ : পুৰুষ | GJF9140345 ফটো উপলব্ধ | 63 নাম : জাহাঙ্গীৰ হক পিতাৰ নাম : আব্দুল বহমান ঘৰ নং : ১৩০ বয়স : 54 লিঙ্গ : পুৰুষ | GJF9140356 ফটো উপলব্ধ |
| 64 নাম : ছোলেমান হক পিতাৰ নাম : আব্দুল বহমান ঘৰ নং : ১৩০ বয়স : 44 লিঙ্গ : পুৰুষ | GJF9140367 ফটো উপলব্ধ | 65 নাম : অহিমা বিবি স্বামীৰ নাম : সহিদুল হক ঘৰ নং : ১৩০ বয়স : 42 লিঙ্গ : মহিলা | GJF9140389 ফটো উপলব্ধ | 66 নাম : নাৰ্জিনা বিবি স্বামীৰ নাম : জাহাঙ্গীৰ হক ঘৰ নং : ১৩০ বয়স : 41 লিঙ্গ : মহিলা | GJF9140390 ফটো উপলব্ধ |
| 67 নাম : ছহিনুৰ হক পিতাৰ নাম : আব্দুল বহমান ঘৰ নং : ১৩০ বয়স : 36 লিঙ্গ : পুৰুষ | GJF9140403 ফটো উপলব্ধ | 68 নাম : ইছোব আলী পিতাৰ নাম : জাহাঙ্গীৰ হক ঘৰ নং : 130 বয়স : 25 লিঙ্গ : পুৰুষ | GJF0535195 ফটো উপলব্ধ | 69 নাম : আব্দুল জলিল সেখ পিতাৰ নাম : সহিদুল হক ঘৰ নং : 130 বয়স : 24 লিঙ্গ : পুৰুষ | GJF0507517 ফটো উপলব্ধ |
| 70 নাম : ছেৰাতুল হক পিতাৰ নাম : ছায়েদ আলী ঘৰ নং : ১৩১ বয়স : 77 লিঙ্গ : পুৰুষ | GJF9140414 ফটো উপলব্ধ | 71 নাম : আহিয়া বিবি স্বামীৰ নাম : ছেৰাতুল হক ঘৰ নং : ১৩১ বয়স : 69 লিঙ্গ : মহিলা | GJF9140425 ফটো উপলব্ধ | 72 নাম : আনৱাৰুল হক পিতাৰ নাম : ছেৰাতুল হক ঘৰ নং : ১৩১ বয়স : 46 লিঙ্গ : পুৰুষ | GJF9140436 ফটো উপলব্ধ |
| 73 নাম : আশৰাফুল হক সৰকাৰ পিতাৰ নাম : ছেৰাতুল হক ঘৰ নং : ১৩১ বয়স : 43 লিঙ্গ : পুৰুষ | GJF9140447 ফটো উপলব্ধ | 74 নাম : গুলজাবিন পাৰবিন স্বামীৰ নাম : আশৰাফুল হক সৰকাৰ ঘৰ নং : 131 বয়স : 30 লিঙ্গ : মহিলা | GJF2063477 ফটো উপলব্ধ | 75 নাম : ফাতেমা খাতুন স্বামীৰ নাম : আনৱাৰুল হক ঘৰ নং : 131 বয়স : 28 লিঙ্গ : মহিলা | GJF0501726 ফটো উপলব্ধ |
| 76 নাম : মোবাৰক আলী পিতাৰ নাম : ছাবেদ আলী ঘৰ নং : ১৩২ বয়স : 70 লিঙ্গ : পুৰুষ | GJF9140458 ফটো উপলব্ধ | 77 নাম : শাহ নেৱাজ আলী পিতাৰ নাম : মোবাৰক আলী ঘৰ নং : ১৩২ বয়স : 43 লিঙ্গ : পুৰুষ | GJF9140470 ফটো উপলব্ধ | 78 নাম : শাহ আলম আলী পিতাৰ নাম : মোবাৰক আলী ঘৰ নং : ১৩২ বয়স : 36 লিঙ্গ : পুৰুষ | GJF9140492 ফটো উপলব্ধ |
| 79 নাম : আজবা বিবি স্বামীৰ নাম : গাজী বহমান ঘৰ নং : ১৩৪ বয়স : 57 লিঙ্গ : মহিলা | GJF9140538 ফটো উপলব্ধ | 80 নাম : দেলদাৰ আলী পিতাৰ নাম : গাজী বহমান ঘৰ নং : ১৩৪ বয়স : 40 লিঙ্গ : পুৰুষ | GJF9140516 ফটো উপলব্ধ | 81 নাম : ইনতাজ আলী পিতাৰ নাম : গাজী বহমান ঘৰ নং : ১৩৪ বয়স : 36 লিঙ্গ : পুৰুষ | GJF9140505 ফটো উপলব্ধ |
| 82 নাম : লাইলাতুন নাহাৰ স্বামীৰ নাম : দেলদাৰ আলী ঘৰ নং : ১৩৪ বয়স : 25 লিঙ্গ : মহিলা | GJF0413203 ফটো উপলব্ধ | 83 নাম : গাদু সেখ পিতাৰ নাম : আয়েজুদ্দিন সেখ ঘৰ নং : ১৩৫ বয়স : 67 লিঙ্গ : পুৰুষ | GJF9140549 ফটো উপলব্ধ | 84 নাম : মালেকা বিবি স্বামীৰ নাম : গাদু সেখ ঘৰ নং : ১৩৫ বয়স : 57 লিঙ্গ : মহিলা | GJF9140550 ফটো উপলব্ধ |
| 85 নাম : আবু বক্কৰ সেখ পিতাৰ নাম : গাদু সেখ ঘৰ নং : ১৩৫ বয়স : 38 লিঙ্গ : পুৰুষ | GJF9140561 ফটো উপলব্ধ | 86 নাম : গোলাপী বিবি স্বামীৰ নাম : আবু বক্কৰ সেখ ঘৰ নং : ১৩৫ বয়স : 37 লিঙ্গ : মহিলা | GJF0012911 ফটো উপলব্ধ | 87 নাম : খলিলুল্যা সেখ পিতাৰ নাম : গাদু সেখ ঘৰ নং : ১৩৫ বয়স : 35 লিঙ্গ : পুৰুষ | GJF9140572 ফটো উপলব্ধ |
| 88 নাম : মোমিনুৰ শেখ পিতাৰ নাম : গাদু সেখ ঘৰ নং : ১৩৫ বয়স : 28 লিঙ্গ : পুৰুষ | GJF0196139 ফটো উপলব্ধ | 89 নাম : মুৰসিদা খাতুন পিতাৰ নাম : গাদু সেখ ঘৰ নং : ১৩৫ বয়স : 26 লিঙ্গ : মহিলা | GJF0329680 ফটো উপলব্ধ | 90 নাম : মোনিজা খাতুন স্বামীৰ নাম : খলিলুল্যা সেখ ঘৰ নং : ১৩৫ বয়স : 21 লিঙ্গ : মহিলা | GJF2058980 ফটো উপলব্ধ |



| | | | | | |
|---|--------------------------|---|--------------------------|--|--------------------------|
| 91 নাম : ইদ্রিছ আলী পিতাৰ নাম: আয়েজুদ্দিন সেখ ঘৰ নং : ১৩৬ বয়স : 54 লিঙ্গ : পুৰুষ | GJF9140583 ফটো উপলব্ধ | 92 নাম : মল্লিকা বিবি স্বামীৰ নাম: ইদ্রিছ আলী ঘৰ নং : ১৩৬ বয়স : 42 লিঙ্গ : মহিলা | GJF9140594 ফটো উপলব্ধ | 93 নাম : ৰবিউল হক পিতাৰ নাম: ইদ্রিছ আলী ঘৰ নং : 136 বয়স : 22 লিঙ্গ : পুৰুষ | GJF1303296 ফটো উপলব্ধ |
| 94 নাম : আমিৰুল ইচলাম পিতাৰ নাম: হোসেন আলী ঘৰ নং : ১৩৭ বয়স : 47 লিঙ্গ : পুৰুষ | GJF9140618 ফটো উপলব্ধ | 95 নাম : আব্দুল আজিদ পিতাৰ নাম: হোসেন আলী ঘৰ নং : ১৩৭ বয়স : 44 লিঙ্গ : পুৰুষ | GJF9140629 ফটো উপলব্ধ | 96 নাম : তাৰা ভানু বিবি স্বামীৰ নাম: আব্দুল আজিদ ঘৰ নং : ১৩৭ বয়স : 40 লিঙ্গ : মহিলা | GJF9140630 ফটো উপলব্ধ |
| 97 নাম : মৰ্জিনা বেগম স্বামীৰ নাম: আমিৰুল ইচলাম ঘৰ নং : ১৩৭ বয়স : 37 লিঙ্গ : মহিলা | GJF9140641 ফটো উপলব্ধ | 98 নাম : ইশাৰ আলী পিতাৰ নাম: মাজম আলী ঘৰ নং : ১৩৮ বয়স : 84 লিঙ্গ : পুৰুষ | GJF9140674 ফটো উপলব্ধ | 99 নাম : তাহিৰনু বিবি স্বামীৰ নাম: ইশাৰ আলী ঘৰ নং : ১৩৮ বয়স : 62 লিঙ্গ : মহিলা | GJF9140685 ফটো উপলব্ধ |
| 100 নাম : ওচমান আলী পিতাৰ নাম: ইশাৰ আলী ঘৰ নং : ১৩৮ বয়স : 47 লিঙ্গ : পুৰুষ | GJF9140696 ফটো উপলব্ধ | 101 নাম : ছালেমা বিবি স্বামীৰ নাম: ওচমান আলী ঘৰ নং : ১৩৮ বয়স : 41 লিঙ্গ : মহিলা | GJF9140709 ফটো উপলব্ধ | 102 নাম : কোৰবান আলী পিতাৰ নাম: ইশাৰ আলী ঘৰ নং : ১৩৮ বয়স : 38 লিঙ্গ : পুৰুষ | GJF9140663 ফটো উপলব্ধ |
| 103 নাম : সুৰমান আলী পিতাৰ নাম: ইশাৰ আলী ঘৰ নং : ১৩৮ বয়স : 36 লিঙ্গ : পুৰুষ | GJF9140710 ফটো উপলব্ধ | 104 নাম : মিজানুৰ আলী পিতাৰ নাম: ইশাৰ আলী ঘৰ নং : ১৩৮ বয়স : 33 লিঙ্গ : পুৰুষ | GJF1954207 ফটো উপলব্ধ | 105 নাম : ৰহিমা খাতুন স্বামীৰ নাম: ছুৰমান আলী ঘৰ নং : 138 বয়স : 27 লিঙ্গ : মহিলা | GJF0189704 ফটো উপলব্ধ |
| 106 নাম : দেলশাত আলী পিতাৰ নাম: মাজম আলী ঘৰ নং : ১৪০ বয়স : 67 লিঙ্গ : পুৰুষ | GJF9140721 ফটো উপলব্ধ | 107 নাম : কহিনুৰ বিবি স্বামীৰ নাম: দেলশাত আলী ঘৰ নং : ১৪০ বয়স : 57 লিঙ্গ : মহিলা | GJF9140732 ফটো উপলব্ধ | 108 নাম : কাদেৰ আলী পিতাৰ নাম: মাজম আলী ঘৰ নং : ১৪০ বয়স : 52 লিঙ্গ : পুৰুষ | GJF9140743 ফটো উপলব্ধ |
| 109 নাম : নুৰ ইচলাম পিতাৰ নাম: দেলশাদ আলী ঘৰ নং : ১৪০ বয়স : 35 লিঙ্গ : পুৰুষ | GJF9140754 ফটো উপলব্ধ | 110 নাম : মেৰিনা খাতুন পিতাৰ নাম: দেলশাত আলী ঘৰ নং : 140 বয়স : 29 লিঙ্গ : মহিলা | GJF0572982 ফটো উপলব্ধ | 111 নাম : ছাবিনা ইয়াছমিন স্বামীৰ নাম: নুৰ ইচলাম ঘৰ নং : ১৪০ বয়স : 25 লিঙ্গ : মহিলা | GJF0672741 ফটো উপলব্ধ |
| 112 নাম : মোহৰ আলী পিতাৰ নাম: এফাজ উদ্দিন ঘৰ নং : ১৪১ বয়স : 64 লিঙ্গ : পুৰুষ | GJF9140765 ফটো উপলব্ধ | 113 নাম : কালিমা বিবি স্বামীৰ নাম: মোহৰ আলী ঘৰ নং : ১৪১ বয়স : 56 লিঙ্গ : মহিলা | GJF9140776 ফটো উপলব্ধ | 114 নাম : মহম্মদ আলী পিতাৰ নাম: মোহৰ আলী ঘৰ নং : 141 বয়স : 22 লিঙ্গ : পুৰুষ | GJF1180181 ফটো উপলব্ধ |
| 115 নাম : আমেনা বেওয়া স্বামীৰ নাম: এফাজ উদ্দিন ঘৰ নং : ১৪২ বয়স : 98 লিঙ্গ : মহিলা | GJF9140787 ফটো উপলব্ধ | 116 নাম : সহীদ আলী পিতাৰ নাম: এফাজ উদ্দিন ঘৰ নং : ১৪২ বয়স : 44 লিঙ্গ : পুৰুষ | GJF9140798 ফটো উপলব্ধ | 117 নাম : আমিনুৰ আলী পিতাৰ নাম: এফাজ উদ্দিন ঘৰ নং : ১৪২ বয়স : 42 লিঙ্গ : পুৰুষ | GJF9140801 ফটো উপলব্ধ |
| D 118 নাম : অমিছা বিবি স্বামীৰ নাম: আমিনুৰ আলী ঘৰ নং : ১৪২ বয়স : 40 লিঙ্গ : মহিলা | GJF9140812 ফটো উপলব্ধ | 119 নাম : ইব্রাহিম আলী পিতাৰ নাম: যুতু সেখ ঘৰ নং : ১৪৩ বয়স : 50 লিঙ্গ : পুৰুষ | GJF9140823 ফটো উপলব্ধ | 120 নাম : আবসামা পিতাৰ নাম: বেলাত বেপাৰী ঘৰ নং : 143 বয়স : 48 লিঙ্গ : পুৰুষ | GJF2053601 ফটো উপলব্ধ |



| | | | | | |
|--|--------------------------|--|--------------------------|---|--------------------------|
| 121 নাম : জয়নব্বি বিবি স্বামীৰ নাম : ইব্রাহিম আলী ঘৰ নং : ১৪৩ বয়স : 42 লিঙ্গ : মহিলা | GJF9140834 ফটো উপলব্ধ | 122 নাম : মনোৱাৰা বিবি স্বামীৰ নাম : আবুসামা ঘৰ নং : ১৪৩ বয়স : 41 লিঙ্গ : মহিলা | DHL9842120 ফটো উপলব্ধ | 123 নাম : সাৰ্জিনা খাতুন স্বামীৰ নাম : সফিয়ৰ হক ঘৰ নং : ১৪৩ বয়স : 28 লিঙ্গ : মহিলা | GJF0368050 ফটো উপলব্ধ |
| 124 নাম : সবিনা ইয়াচমিন স্বামীৰ নাম : সফিকুল হক ঘৰ নং : ১৪৩ বয়স : 25 লিঙ্গ : মহিলা | GJF0354274 ফটো উপলব্ধ | 125 নাম : মোস্তাফা সেখ পিতাৰ নাম : আবু সামা সেখ ঘৰ নং : 143 বয়স : 22 লিঙ্গ : পুৰুষ | PEI0121491 ফটো উপলব্ধ | # 126 নাম : বেহেনা খাতুন স্বামীৰ নাম : বেজ্জাক হোছেন ঘৰ নং : ১৪৩খ বয়স : 29 লিঙ্গ : মহিলা | GJF0363309 ফটো উপলব্ধ |
| 127 নাম : ইছমাইল হক পিতাৰ নাম : ঘূতু সেখ ঘৰ নং : ১৪৩ক বয়স : 67 লিঙ্গ : পুৰুষ | GJF9140845 ফটো উপলব্ধ | 128 নাম : সফিয়া বিবি স্বামীৰ নাম : ইছমাইল হক ঘৰ নং : ১৪৩ক বয়স : 57 লিঙ্গ : মহিলা | GJF9140856 ফটো উপলব্ধ | 129 নাম : বেজ্জাক হোসেন পিতাৰ নাম : ইউছুব আলী ঘৰ নং : ১৪৩খ বয়স : 40 লিঙ্গ : পুৰুষ | GJF9140914 ফটো উপলব্ধ |
| 130 নাম : আইজুব হক পিতাৰ নাম : ইউছুব আলী ঘৰ নং : ১৪৩খ বয়স : 40 লিঙ্গ : পুৰুষ | GJF9140903 ফটো উপলব্ধ | 131 নাম : সফিয়ৰ হক পিতাৰ নাম : ইছমাইল হক ঘৰ নং : ১৪৩ক বয়স : 38 লিঙ্গ : পুৰুষ | GJF9140867 ফটো উপলব্ধ | 132 নাম : সফিকুল হক পিতাৰ নাম : ইছমাইল হক ঘৰ নং : ১৪৩ক বয়স : 36 লিঙ্গ : পুৰুষ | GJF9140878 ফটো উপলব্ধ |
| 133 নাম : আফ্ৰজা খাতুন স্বামীৰ নাম : আইজুব হক ঘৰ নং : ১৪৩খ বয়স : 32 লিঙ্গ : মহিলা | GJF1938949 ফটো উপলব্ধ | 134 নাম : ছেপাত আলী পিতাৰ নাম : শুক্লৰ আলী ঘৰ নং : ১৪৪ বয়স : 59 লিঙ্গ : পুৰুষ | GJF9140925 ফটো উপলব্ধ | 135 নাম : কমলা বিবি স্বামীৰ নাম : ছেপাত আলী ঘৰ নং : ১৪৪ বয়স : 52 লিঙ্গ : মহিলা | GJF9140936 ফটো উপলব্ধ |
| 136 নাম : কামৰ উদ্দিন আলী পিতাৰ নাম : ছেপাত আলী ঘৰ নং : ১৪৪ বয়স : 41 লিঙ্গ : পুৰুষ | GJF9140947 ফটো উপলব্ধ | 137 নাম : আক্ৰাচ আলী পিতাৰ নাম : ছেপাত আলী ঘৰ নং : ১৪৪ বয়স : 34 লিঙ্গ : পুৰুষ | GJF9145691 ফটো উপলব্ধ | 138 নাম : মতিয়ৰ বহমান পিতাৰ নাম : ছেপাত আলী ঘৰ নং : 144 বয়স : 26 লিঙ্গ : পুৰুষ | GJF0373571 ফটো উপলব্ধ |
| 139 নাম : মজিবন খাতুন পিতাৰ নাম : খাজিমুদ্দিন সেখ ঘৰ নং : ১৪৪ক বয়স : 47 লিঙ্গ : মহিলা | GJF9140981 ফটো উপলব্ধ | 140 নাম : নূৰ ইছলাম সেখ পিতাৰ নাম : খাজিমুদ্দিন সেখ ঘৰ নং : ১৪৪ক বয়স : 45 লিঙ্গ : পুৰুষ | GJF9140969 ফটো উপলব্ধ | 141 নাম : আলোক জান বিবি স্বামীৰ নাম : নূৰ ইছলাম সেখ ঘৰ নং : ১৪৪ক বয়স : 40 লিঙ্গ : মহিলা | GJF9140970 ফটো উপলব্ধ |
| 142 নাম : মনছেৰ আলী পিতাৰ নাম : জেহাৰ আলী ঘৰ নং : ১৪৬ বয়স : 52 লিঙ্গ : পুৰুষ | GJF9141019 ফটো উপলব্ধ | 143 নাম : আব্দুল মান্নান পিতাৰ নাম : জেহাৰ আলী ঘৰ নং : ১৪৬ বয়স : 50 লিঙ্গ : পুৰুষ | GJF9141031 ফটো উপলব্ধ | 144 নাম : মমিনা বিবি স্বামীৰ নাম : মনছেৰ আলী ঘৰ নং : ১৪৬ বয়স : 47 লিঙ্গ : মহিলা | GJF9141020 ফটো উপলব্ধ |
| 145 নাম : জোবেদা বিবি স্বামীৰ নাম : আব্দুল মান্নান ঘৰ নং : ১৪৬ বয়স : 42 লিঙ্গ : মহিলা | GJF9141042 ফটো উপলব্ধ | 146 নাম : তৈয়ব আলী পিতাৰ নাম : মনছেৰ আলী ঘৰ নং : ১৪৬ বয়স : 25 লিঙ্গ : পুৰুষ | GJF0665349 ফটো উপলব্ধ | 147 নাম : মোসোব আলী পিতাৰ নাম : মনছেৰ আলী ঘৰ নং : 146 বয়স : 23 লিঙ্গ : পুৰুষ | GJF0593756 ফটো উপলব্ধ |
| 148 নাম : ইমান আলী পিতাৰ নাম : কালু সেখ ঘৰ নং : ১৪৮ বয়স : 54 লিঙ্গ : পুৰুষ | GJF9141053 ফটো উপলব্ধ | 149 নাম : বাসিদা বিবি স্বামীৰ নাম : ইমান আলী ঘৰ নং : ১৪৮ বয়স : 40 লিঙ্গ : মহিলা | GJF9141064 ফটো উপলব্ধ | 150 নাম : কলিমুদ্দিন সেখ পিতাৰ নাম : কালু সেখ ঘৰ নং : ১৪৮ বয়স : 60 লিঙ্গ : পুৰুষ | GJF9141086 ফটো উপলব্ধ |

| | | | | | |
|---|--------------------------|--|--------------------------|---|--------------------------|
| 151 নাম : আনোয়াৰা বিবি স্বামীৰ নাম: কলিমুদ্দিন সেখ ঘৰ নং : ১৪৯ বয়স : 48 লিঙ্গ : মহিলা | GJF9141097 ফটো উপলব্ধ | 152 নাম : আমিনুৰ ইছলাম পিতাৰ নাম: কলিমুদ্দিন সেখ ঘৰ নং : ১৪৯ বয়স : 37 লিঙ্গ : পুৰুষ | GJF9141100 ফটো উপলব্ধ | 153 নাম : খাইৰুল হক পিতাৰ নাম: কলিমুদ্দিন সেখ ঘৰ নং : ১৪৯ বয়স : 31 লিঙ্গ : পুৰুষ | GJF9146310 ফটো উপলব্ধ |
| 154 নাম : হাবিজা খাতুন পিতাৰ নাম: কলিমুদ্দিন সেখ ঘৰ নং : 149 বয়স : 28 লিঙ্গ : মহিলা | GJF0202267 ফটো উপলব্ধ | 155 নাম : হাফিজুৰ আলী পিতাৰ নাম: কলিমুদ্দিন সেখ ঘৰ নং : 149 বয়স : 27 লিঙ্গ : পুৰুষ | GJF0193573 ফটো উপলব্ধ | 156 নাম : বেহেনা খাতুন স্বামীৰ নাম: হাফিজুৰ আলী ঘৰ নং : ১৪৯ বয়স : 25 লিঙ্গ : মহিলা | GJF0413450 ফটো উপলব্ধ |
| 157 নাম : মমিনা খাতুন স্বামীৰ নাম: আমিনুৰ ইছলাম ঘৰ নং : 149 বয়স : 22 লিঙ্গ : মহিলা | GJF1257104 ফটো উপলব্ধ | 158 নাম : ছলিমুদ্দিন সেখ পিতাৰ নাম: কালু সেখ ঘৰ নং : ১৫০ বয়স : 56 লিঙ্গ : পুৰুষ | GJF9141111 ফটো উপলব্ধ | 159 নাম : মনোয়াৰা বিবি স্বামীৰ নাম: ছলিমুদ্দিন সেখ ঘৰ নং : 150 বয়স : 47 লিঙ্গ : মহিলা | GJF9141075 ফটো উপলব্ধ |
| 160 নাম : মফিজুৰ রহমান পিতাৰ নাম: ছলিমুদ্দিন সেখ ঘৰ নং : ১৫০ বয়স : 38 লিঙ্গ : পুৰুষ | GJF9141122 ফটো উপলব্ধ | 161 নাম : মসিদুৰ রহমান পিতাৰ নাম: ছলিমুদ্দিন সেখ ঘৰ নং : ১৫০ বয়স : 29 লিঙ্গ : পুৰুষ | GJF0366716 ফটো উপলব্ধ | 162 নাম : মুছলিমা খাতুন স্বামীৰ নাম: মফিজুৰ রহমান ঘৰ নং : 150 বয়স : 25 লিঙ্গ : মহিলা | PEI0021402 ফটো উপলব্ধ |
| 163 নাম : ছায়েদ আলী পিতাৰ নাম: জাহিৰুদ্দিন সেখ ঘৰ নং : ১৫১ বয়স : 35 লিঙ্গ : পুৰুষ | GJF9141144 ফটো উপলব্ধ | 164 নাম : আজিজা খাতুন স্বামীৰ নাম: ছায়েদ আলী ঘৰ নং : 151 বয়স : 26 লিঙ্গ : মহিলা | GJF0536250 ফটো উপলব্ধ | 165 নাম : সিৰাজুল হক পিতাৰ নাম: জাহিৰুদ্দিন সেখ ঘৰ নং : 151 বয়স : 25 লিঙ্গ : পুৰুষ | GJF0509364 ফটো উপলব্ধ |
| 166 নাম : খোতেজা বেগম স্বামীৰ নাম: মতিবৰ সেখ ঘৰ নং : 151 বয়স : 25 লিঙ্গ : মহিলা | GJF0573154 ফটো উপলব্ধ | 167 নাম : জয়গুন বিবি স্বামীৰ নাম: আব্দুল আজিজ সেখ ঘৰ নং : 152 বয়স : 65 লিঙ্গ : মহিলা | GJF7037481 ফটো উপলব্ধ | 168 নাম : ছকিনা বেওয়া স্বামীৰ নাম: জুবান আলী সেখ ঘৰ নং : ১৫২ বয়স : 62 লিঙ্গ : মহিলা | GJF9141177 ফটো উপলব্ধ |
| 169 নাম : পহেলা বেওয়া স্বামীৰ নাম: জুবান আলী সেখ ঘৰ নং : ১৫২ বয়স : 60 লিঙ্গ : মহিলা | GJF9141188 ফটো উপলব্ধ | 170 নাম : কেৰামত সেখ পিতাৰ নাম: জুবান আলী সেখ ঘৰ নং : ১৫২ বয়স : 45 লিঙ্গ : পুৰুষ | GJF9141155 ফটো উপলব্ধ | 171 নাম : মনোয়াৰা বিবি স্বামীৰ নাম: কেৰামত সেখ ঘৰ নং : ১৫২ বয়স : 44 লিঙ্গ : মহিলা | GJF9141166 ফটো উপলব্ধ |
| 172 নাম : মতালেব সেখ পিতাৰ নাম: জুবান আলী সেখ ঘৰ নং : ১৫২ বয়স : 42 লিঙ্গ : পুৰুষ | GJF9141199 ফটো উপলব্ধ | 173 নাম : নুৰজামাল সেখ পিতাৰ নাম: আব্দুল আজিজ সেখ ঘৰ নং : 152 বয়স : 39 লিঙ্গ : পুৰুষ | GJF7037505 ফটো উপলব্ধ | 174 নাম : বশিদা খাতুন স্বামীৰ নাম: মতালেব সেখ ঘৰ নং : ১৫২ বয়স : 28 লিঙ্গ : মহিলা | GJF0413120 ফটো উপলব্ধ |
| 175 নাম : মতিবৰ সেখ পিতাৰ নাম: জুবান সেখ ঘৰ নং : ১৫২ বয়স : 27 লিঙ্গ : পুৰুষ | GJF0367458 ফটো উপলব্ধ | 176 নাম : আৰমিনা পাৰভীন স্বামীৰ নাম: নুৰজামাল সেখ ঘৰ নং : 152 বয়স : 27 লিঙ্গ : মহিলা | GJF0195222 ফটো উপলব্ধ | 177 নাম : মোফজুল হক পিতাৰ নাম: জুবান সেখ ঘৰ নং : ১৫২ বয়স : 25 লিঙ্গ : পুৰুষ | GJF0372151 ফটো উপলব্ধ |
| 178 নাম : বহিমা খাতুন পিতাৰ নাম: কেৰামত সেখ ঘৰ নং : 152 বয়স : 24 লিঙ্গ : মহিলা | GJF0591180 ফটো উপলব্ধ | 179 নাম : ছুৰত আলী পিতাৰ নাম: কালু সেখ ঘৰ নং : ১৫৩ বয়স : 49 লিঙ্গ : পুৰুষ | GJF9141202 ফটো উপলব্ধ | 180 নাম : বোকেয়া বিবি স্বামীৰ নাম: ছুৰত আলী ঘৰ নং : ১৫৩ বয়স : 44 লিঙ্গ : মহিলা | GJF9141213 ফটো উপলব্ধ |



| | | | | | |
|--|--------------------------|--|--------------------------|---|--------------------------|
| 181 নাম : শুকজান বেওয়া স্বামীৰ নাম: কালু সেখ ঘৰ নং : ১৫৪ বয়স : 72 লিঙ্গ : মহিলা | GJF9141224 ফটো উপলব্ধ | 182 নাম : আব্দুল ছোবাহান পিতাৰ নাম: কালু সেখ ঘৰ নং : ১৫৪ বয়স : 46 লিঙ্গ : পুৰুষ | GJF9141235 ফটো উপলব্ধ | 183 নাম : কামাল হোসেন পিতাৰ নাম: কালু সেখ ঘৰ নং : ১৫৪ বয়স : 44 লিঙ্গ : পুৰুষ | GJF9141246 ফটো উপলব্ধ |
| 184 নাম : জামাল হোচেন পিতাৰ নাম: কালু সেখ ঘৰ নং : ১৫৪ বয়স : 39 লিঙ্গ : পুৰুষ | GJF9141257 ফটো উপলব্ধ | 185 নাম : বেবিকা বিবি স্বামীৰ নাম: আব্দুল ছোবাহান ঘৰ নং : ১৫৪ বয়স : 39 লিঙ্গ : মহিলা | GJF9141268 ফটো উপলব্ধ | 186 নাম : পপি খাতুন স্বামীৰ নাম: জামাল হোচেন ঘৰ নং : ১৫৪ বয়স : 33 লিঙ্গ : মহিলা | GJF9146025 ফটো উপলব্ধ |
| 187 নাম : নুৰতানু খাতুন স্বামীৰ নাম: কামলি হোসেন ঘৰ নং : ১৫৪ বয়স : 33 লিঙ্গ : মহিলা | GJF9146354 ফটো উপলব্ধ | E 188 নাম : ছকিনা বিবি স্বামীৰ নাম: বাবুৰ আলী ঘৰ নং : ১৫৫ বয়স : ৪৮ লিঙ্গ : মহিলা | GJF9141279 ফটো উপলব্ধ | 189 নাম : হালিমা খাতুন পিতাৰ নাম: বাবুৰ আলী ঘৰ নং : ১৫৫ বয়স : 52 লিঙ্গ : মহিলা | GJF9141326 ফটো উপলব্ধ |
| 190 নাম : আব্দুল ছাত্তাৰ আলী পিতাৰ নাম: বাবুৰ আলী ঘৰ নং : ১৫৫ বয়স : 52 লিঙ্গ : পুৰুষ | GJF9141280 ফটো উপলব্ধ | 191 নাম : আব্দুল ছালাম আলী পিতাৰ নাম: বাবুৰ আলী ঘৰ নং : ১৫৫ বয়স : 50 লিঙ্গ : পুৰুষ | GJF9141304 ফটো উপলব্ধ | 192 নাম : আব্দুল কালাম আলী পিতাৰ নাম: বাবুৰ আলী ঘৰ নং : ১৫৫ বয়স : 47 লিঙ্গ : পুৰুষ | GJF9141315 ফটো উপলব্ধ |
| 193 নাম : মপিদা বিবি স্বামীৰ নাম: আব্দুল ছাত্তাৰ আলী ঘৰ নং : ১৫৫ বয়স : 40 লিঙ্গ : মহিলা | GJF9141291 ফটো উপলব্ধ | 194 নাম : হামিদুৰ বহমান পিতাৰ নাম: আনোৱাৰ হোচেন ঘৰ নং : ১৫৫ বয়স : 31 লিঙ্গ : পুৰুষ | GJF1953997 ফটো উপলব্ধ | 195 নাম : মমতাজ বেগম স্বামীৰ নাম: আব্দুল ছালাম আলী ঘৰ নং : ১৫৫ বয়স : 31 লিঙ্গ : মহিলা | DHL1790201 ফটো উপলব্ধ |
| 196 নাম : মোস্তাফিজৰ বহমান পিতাৰ নাম: আব্দুল ছাত্তাৰ ঘৰ নং : 155 বয়স : 20 লিঙ্গ : পুৰুষ | PEI0057505 ফটো উপলব্ধ | 197 নাম : ৰফিদা খাতুন স্বামীৰ নাম: ৰুপম আমীন আলোম ঘৰ নং : ১৫৫ ক বয়স : 26 লিঙ্গ : মহিলা | GJF0413534 ফটো উপলব্ধ | 198 নাম : আব্দুল ছামাদ পিতাৰ নাম: বাবুৰ আলী ঘৰ নং : ১৫৫ক বয়স : 58 লিঙ্গ : পুৰুষ | GJF9141337 ফটো উপলব্ধ |
| 199 নাম : ৰফিয়া বিবি স্বামীৰ নাম: আব্দুল ছামাদ ঘৰ নং : ১৫৫ক বয়স : 50 লিঙ্গ : মহিলা | GJF9141348 ফটো উপলব্ধ | 200 নাম : ৰুহুল আমিন আলম পিতাৰ নাম: আব্দুল ছামাদ আলী ঘৰ নং : ১৫৫ক বয়স : 33 লিঙ্গ : পুৰুষ | GJF9145613 ফটো উপলব্ধ | 201 নাম : ৰুপম আমিন আলম পিতাৰ নাম: মোঃ আব্দুল ছামাদ আলী ঘৰ নং : ১৫৫ক বয়স : 32 লিঙ্গ : পুৰুষ | GJF9146172 ফটো উপলব্ধ |
| 202 নাম : সাবুৰ আলী পিতাৰ নাম: ছমাদি সেখ ঘৰ নং : ১৫৬ বয়স : 82 লিঙ্গ : পুৰুষ | GJF9141359 ফটো উপলব্ধ | 203 নাম : মৰিয়ম বিবি স্বামীৰ নাম: সাবুৰ আলী ঘৰ নং : ১৫৬ বয়স : 72 লিঙ্গ : মহিলা | GJF9141360 ফটো উপলব্ধ | 204 নাম : মইনুল হক পিতাৰ নাম: সাবুৰ আলী ঘৰ নং : ১৫৬ বয়স : 57 লিঙ্গ : পুৰুষ | GJF9141371 ফটো উপলব্ধ |
| 205 নাম : আনোয়াৰা বিবি স্বামীৰ নাম: মইনুল হক ঘৰ নং : ১৫৬ বয়স : 52 লিঙ্গ : মহিলা | GJF9141382 ফটো উপলব্ধ | 206 নাম : আলমগীৰ হক পিতাৰ নাম: মইনুল হক ঘৰ নং : 156 বয়স : 28 লিঙ্গ : পুৰুষ | GJF0206847 ফটো উপলব্ধ | 207 নাম : আফ্ৰুজা খাতুন স্বামীৰ নাম: আলমগীৰ হক ঘৰ নং : ১৫৬ বয়স : 27 লিঙ্গ : মহিলা | GJF0251330 ফটো উপলব্ধ |
| 208 নাম : খুৰ্শিদা খাতুন পিতাৰ নাম: মোছলেম হক ঘৰ নং : 156 ক বয়স : 19 লিঙ্গ : মহিলা | PEI0120378 ফটো উপলব্ধ | 209 নাম : মোছলেম হক পিতাৰ নাম: সাবুৰ আলী ঘৰ নং : ১৫৬ক বয়স : 52 লিঙ্গ : পুৰুষ | GJF9141393 ফটো উপলব্ধ | 210 নাম : হালিমা বিবি স্বামীৰ নাম: মোছলেম হক ঘৰ নং : ১৫৬ক বয়স : 47 লিঙ্গ : মহিলা | GJF9141406 ফটো উপলব্ধ |



| | | | | | |
|---|--------------------------|--|--------------------------|--|--------------------------|
| 211 নাম : আজিজৰ বহমান পিতাৰ নাম: মনছেৰ আলী আহমেদ ঘৰ নং : ১৫৭ বয়স : 48 লিঙ্গ : পুৰুষ | GJF9141428 ফটো উপলব্ধ | 212 নাম : আলম আশাৰাফুল আহমেদ পিতাৰ নাম: মনছেৰ আলী ঘৰ নং : ১৫৭ বয়স : 45 লিঙ্গ : পুৰুষ | GJF9141439 ফটো উপলব্ধ | 213 নাম : ছৈয়দা খানম স্বামীৰ নাম: আজিজৰ বহমান ঘৰ নং : ১৫৭ বয়স : 34 লিঙ্গ : মহিলা | GJF9145839 ফটো উপলব্ধ |
| # 214 নাম : জামিনৰ আলী পিতাৰ নাম: আলী আছকাৰ ঘৰ নং : ১৫৭ ক বয়স : 29 লিঙ্গ : পুৰুষ | GJF0248443 ফটো উপলব্ধ | 215 নাম : সাহিদ আহমেদ পিতাৰ নাম: আলাউদ্দিন আলী আহমেদ ঘৰ নং : ১৫৭ বয়স : 25 লিঙ্গ : পুৰুষ | GJF0413211 ফটো উপলব্ধ | 216 নাম : ছাবিনা ইয়াছমিন স্বামীৰ নাম: জাহাঙ্গীৰ আলী ঘৰ নং : ১৫৭ ক বয়স : 30 লিঙ্গ : মহিলা | GJF0413484 ফটো উপলব্ধ |
| 217 নাম : শাকিল হুচেইন পিতাৰ নাম: আলী হুচেইন ঘৰ নং : 157খ বয়স : 28 লিঙ্গ : পুৰুষ | GJF0207407 ফটো উপলব্ধ | S 218 নাম : আশিফা ইয়াছমিন পিতাৰ নাম: আলী হুচেইন ঘৰ নং : 157খ বয়স : 23 লিঙ্গ : মহিলা | GJF0656702 ফটো উপলব্ধ | 219 নাম : আলী আচকাৰ পিতাৰ নাম: মনছেৰ আলী ঘৰ নং : ১৫৭ক বয়স : 67 লিঙ্গ : পুৰুষ | GJF9141440 ফটো উপলব্ধ |
| 220 নাম : জাহেৰা বিবি স্বামীৰ নাম: আলী আচকাৰ ঘৰ নং : ১৫৭ক বয়স : 62 লিঙ্গ : মহিলা | GJF9141451 ফটো উপলব্ধ | 221 নাম : আলাউদ্দিন আলী আহমেদ পিতাৰ নাম: মনছেৰ আলী ঘৰ নং : ১৫৭ঘ বয়স : 59 লিঙ্গ : পুৰুষ | GJF9141520 ফটো উপলব্ধ | 222 নাম : আলিমুদ্দিন আহমেদ পিতাৰ নাম: মনছেৰ আলী ঘৰ নং : ১৫৭গ বয়স : 59 লিঙ্গ : পুৰুষ | GJF9141508 ফটো উপলব্ধ |
| 223 নাম : আজাদ আলী আহমেদ পিতাৰ নাম: মনছেৰ আলী ঘৰ নং : ১৫৭ঙ বয়স : 55 লিঙ্গ : পুৰুষ | GJF9141542 ফটো উপলব্ধ | 224 নাম : হেলিমা খাতুন স্বামীৰ নাম: আলী হুচেইন ঘৰ নং : ১৫৭খ বয়স : 54 লিঙ্গ : মহিলা | GJF9141495 ফটো উপলব্ধ | 225 নাম : বোজিনা আহমেদ স্বামীৰ নাম: আলিমুদ্দিন আহমেদ ঘৰ নং : ১৫৭গ বয়স : 49 লিঙ্গ : মহিলা | GJF9141519 ফটো উপলব্ধ |
| 226 নাম : সৰিফা বিবি স্বামীৰ নাম: আলাউদ্দিন আলী আহমেদ ঘৰ নং : ১৫৭ঘ বয়স : 47 লিঙ্গ : মহিলা | GJF9141531 ফটো উপলব্ধ | 227 নাম : বসিদা সৰকাৰ স্বামীৰ নাম: আজাদ আলী আহমেদ ঘৰ নং : ১৫৭ঙ বয়স : 45 লিঙ্গ : মহিলা | GJF9141553 ফটো উপলব্ধ | 228 নাম : জাহাঙ্গীৰ আলী পিতাৰ নাম: আলী আচকাৰ ঘৰ নং : ১৫৭ক বয়স : 44 লিঙ্গ : পুৰুষ | GJF9141473 ফটো উপলব্ধ |
| 229 নাম : জাকিৰুল হুচেইন পিতাৰ নাম: আলী আছকাৰ ঘৰ নং : ১৫৭ক বয়স : 38 লিঙ্গ : পুৰুষ | GJF9141462 ফটো উপলব্ধ | 230 নাম : সামিম আহমেদ পিতাৰ নাম: আলাউদ্দিন আলী আহমেদ ঘৰ নং : ১৫৭ঘ বয়স : 31 লিঙ্গ : পুৰুষ | GJF1954138 ফটো উপলব্ধ | 231 নাম : কচিৰন বিবি স্বামীৰ নাম: মহম্মদ আলী ঘৰ নং : ১৫৮ বয়স : 60 লিঙ্গ : মহিলা | GJF9141575 ফটো উপলব্ধ |
| 232 নাম : আব্দুল কৰিম পিতাৰ নাম: মহম্মদ আলী ঘৰ নং : ১৫৮ বয়স : 47 লিঙ্গ : পুৰুষ | GJF9141586 ফটো উপলব্ধ | 233 নাম : কোৰবান আলী পিতাৰ নাম: মহম্মদ আলী ঘৰ নং : ১৫৮ বয়স : 44 লিঙ্গ : পুৰুষ | GJF9141597 ফটো উপলব্ধ | 234 নাম : কামাল হুচেইন পিতাৰ নাম: মহম্মদ আলী ঘৰ নং : ১৫৮ বয়স : 39 লিঙ্গ : পুৰুষ | GJF9141600 ফটো উপলব্ধ |
| 235 নাম : ধৰম আলী পিতাৰ নাম: মহম্মদ আলী ঘৰ নং : ১৫৮ বয়স : 37 লিঙ্গ : পুৰুষ | GJF9141611 ফটো উপলব্ধ | 236 নাম : কৰম আলী পিতাৰ নাম: মহম্মদ আলী ঘৰ নং : ১৫৮ বয়স : 37 লিঙ্গ : পুৰুষ | GJF9142487 ফটো উপলব্ধ | 237 নাম : ছালাম আলী পিতাৰ নাম: মেহেৰ আলী ঘৰ নং : ১৫৮ বয়স : 32 লিঙ্গ : পুৰুষ | GJF1954014 ফটো উপলব্ধ |
| 238 নাম : বাৰ্জিনা খাতুন স্বামীৰ নাম: আব্দুল কৰিম ঘৰ নং : 158 বয়স : 30 লিঙ্গ : মহিলা | GJF0567271 ফটো উপলব্ধ | 239 নাম : আৰ্জিনা খাতুন স্বামীৰ নাম: কৰম আলী ঘৰ নং : 158 বয়স : 28 লিঙ্গ : মহিলা | GJF0195180 ফটো উপলব্ধ | 240 নাম : ছামেনা খাতুন স্বামীৰ নাম: ছালাম আলী ঘৰ নং : 158 বয়স : 27 লিঙ্গ : মহিলা | GJF0507368 ফটো উপলব্ধ |



| | | | | | |
|--|--------------------------|--|--------------------------|--|--------------------------|
| 241 নাম : কালাম সৰকাৰ পিতাৰ নাম: মেহেৰ আলী ঘৰ নং : ১৫৮ বয়স : 26 লিঙ্গ : পুৰুষ | GJF0328914 ফটো উপলব্ধ | 242 নাম : নুৰ হোসেন সৰকাৰ পিতাৰ নাম: মেহেৰ আলী ঘৰ নং : 158 বয়স : 21 লিঙ্গ : পুৰুষ | GJF2045656 ফটো উপলব্ধ | 243 নাম : সাহেবা বিবি স্বামীৰ নাম: ইয়াছীন আলী ঘৰ নং : ১৫৯ বয়স : 67 লিঙ্গ : মহিলা | GJF9141633 ফটো উপলব্ধ |
| 244 নাম : ছলিম আলী পিতাৰ নাম: ইয়াছীন আলী ঘৰ নং : ১৫৯ বয়স : 48 লিঙ্গ : পুৰুষ | GJF9141644 ফটো উপলব্ধ | 245 নাম : বাসিদা খাতুন স্বামীৰ নাম: ছলিম আলী ঘৰ নং : ১৫৯ বয়স : 33 লিঙ্গ : মহিলা | GJF9146296 ফটো উপলব্ধ | 246 নাম : আমিৰ আলী পিতাৰ নাম: হেঙ্গা সেখ ঘৰ নং : ১৬০ বয়স : 70 লিঙ্গ : পুৰুষ | GJF9141655 ফটো উপলব্ধ |
| 247 নাম : গোলাপ জ্ঞান বিবি স্বামীৰ নাম: আমিৰ আলী ঘৰ নং : ১৬০ বয়স : 62 লিঙ্গ : মহিলা | GJF9141666 ফটো উপলব্ধ | 248 নাম : ইক্ৰামুল আলী পিতাৰ নাম: আমিৰ আলী ঘৰ নং : ১৬০ বয়স : 44 লিঙ্গ : পুৰুষ | GJF9141677 ফটো উপলব্ধ | 249 নাম : এজাবুল আলী পিতাৰ নাম: আমিৰ আলী ঘৰ নং : ১৬০ বয়স : 42 লিঙ্গ : পুৰুষ | GJF9141688 ফটো উপলব্ধ |
| 250 নাম : বেজিনা বিবি স্বামীৰ নাম: ইক্ৰামুল আলী ঘৰ নং : ১৬০ বয়স : 32 লিঙ্গ : মহিলা | GJF9146412 ফটো উপলব্ধ | S 251 নাম : নুৰনেহাৰ খাতুন স্বামীৰ নাম: এজাবুল আলী ঘৰ নং : 160 বয়স : 32 লিঙ্গ : মহিলা | GJF0209007 ফটো উপলব্ধ | 252 নাম : ছাইফুল আলী পিতাৰ নাম: আমিৰ আলী ঘৰ নং : ১৬০ক বয়স : 48 লিঙ্গ : পুৰুষ | GJF9141702 ফটো উপলব্ধ |
| 253 নাম : সাহিদা খাতুন স্বামীৰ নাম: ছাইফুল আলী ঘৰ নং : ১৬০ক বয়স : 34 লিঙ্গ : মহিলা | GJF9145588 ফটো উপলব্ধ | 254 নাম : আব্দুল জলিল সেখ পিতাৰ নাম: মণ্ডল সেখ ঘৰ নং : ১৬১ বয়স : 72 লিঙ্গ : পুৰুষ | GJF9141713 ফটো উপলব্ধ | 255 নাম : খাইৰন বিবি স্বামীৰ নাম: জলিল সেখ ঘৰ নং : ১৬১ বয়স : 70 লিঙ্গ : মহিলা | GJF9141724 ফটো উপলব্ধ |
| 256 নাম : খাইৰুল সেখ পিতাৰ নাম: জলিল সেখ ঘৰ নং : ১৬১ বয়স : 50 লিঙ্গ : পুৰুষ | GJF9141735 ফটো উপলব্ধ | 257 নাম : নাজিৰ আলী পিতাৰ নাম: জলিল সেখ ঘৰ নং : ১৬১ বয়স : 47 লিঙ্গ : পুৰুষ | GJF9141746 ফটো উপলব্ধ | 258 নাম : ইছলাম আলী পিতাৰ নাম: জলিল সেখ ঘৰ নং : ১৬১ বয়স : 44 লিঙ্গ : পুৰুষ | GJF9141757 ফটো উপলব্ধ |
| 259 নাম : লালভান বেগম স্বামীৰ নাম: নাজিৰ আলী ঘৰ নং : ১৬১ বয়স : 30 লিঙ্গ : মহিলা | GJF0371179 ফটো উপলব্ধ | #2 260 নাম : মফিজুল ইছলাম পিতাৰ নাম: খাইৰুল সেখ ঘৰ নং : 161 বয়স : 24 লিঙ্গ : পুৰুষ | GJF0568469 ফটো উপলব্ধ | 261 নাম : নায়েব আলী পিতাৰ নাম: তালেব আলী ঘৰ নং : ১৬২ বয়স : 67 লিঙ্গ : পুৰুষ | GJF9141768 ফটো উপলব্ধ |
| 262 নাম : আমিনা বিবি স্বামীৰ নাম: নায়েব আলী ঘৰ নং : ১৬২ বয়স : 58 লিঙ্গ : মহিলা | GJF9141779 ফটো উপলব্ধ | 263 নাম : আজিজুল হক পিতাৰ নাম: নায়েব আলী ঘৰ নং : ১৬২ বয়স : 39 লিঙ্গ : পুৰুষ | GJF9141780 ফটো উপলব্ধ | 264 নাম : হাছিনা বেগম স্বামীৰ নাম: আজিজুল হক ঘৰ নং : 162 বয়স : 34 লিঙ্গ : মহিলা | GJF0371930 ফটো উপলব্ধ |
| 265 নাম : আইনুল হক পিতাৰ নাম: নায়েব আলী ঘৰ নং : ১৬২ বয়স : 29 লিঙ্গ : পুৰুষ | GJF0371476 ফটো উপলব্ধ | 266 নাম : আছগৰ বহমান পিতাৰ নাম: নায়েব আলী ঘৰ নং : ১৬২ বয়স : 26 লিঙ্গ : পুৰুষ | GJF0248302 ফটো উপলব্ধ | 267 নাম : নুৰ আলম পিতাৰ নাম: নায়েব আলী ঘৰ নং : 162 বয়স : 23 লিঙ্গ : পুৰুষ | GJF0595694 ফটো উপলব্ধ |
| 268 নাম : সোমসেৰ আলী পিতাৰ নাম: আয়নাল সেখ ঘৰ নং : ১৬৫ বয়স : 67 লিঙ্গ : পুৰুষ | GJF9141815 ফটো উপলব্ধ | 269 নাম : মজিবন বিবি স্বামীৰ নাম: সোমসেৰ আলী ঘৰ নং : ১৬৫ বয়স : 58 লিঙ্গ : মহিলা | GJF9141826 ফটো উপলব্ধ | 270 নাম : মকবুল আলী পিতাৰ নাম: সোমসেৰ আলী ঘৰ নং : ১৬৫ বয়স : 47 লিঙ্গ : পুৰুষ | GJF9141837 ফটো উপলব্ধ |



| | | | | | |
|--|--------------------------|---|--------------------------|---|--------------------------|
| 271 নাম : হালিমা বিবি স্বামীৰ নাম: মকবুল আলী ঘৰ নং : ১৬৫ বয়স : 41 লিঙ্গ : মহিলা | GJF9141848 ফটো উপলব্ধ | 272 নাম : আকবৰ আলী পিতাৰ নাম: আয়নাল সেখ ঘৰ নং : ১৬৬ বয়স : 57 লিঙ্গ : পুৰুষ | GJF9141859 ফটো উপলব্ধ | 273 নাম : জ্যোৎস্না বিবি স্বামীৰ নাম: আকবৰ আলী ঘৰ নং : ১৬৬ বয়স : 49 লিঙ্গ : মহিলা | GJF9141860 ফটো উপলব্ধ |
| 274 নাম : আছমা বিবি স্বামীৰ নাম: আকবৰ আলী ঘৰ নং : 166 বয়স : 34 লিঙ্গ : মহিলা | GJF6438422 ফটো উপলব্ধ | 275 নাম : হামেদ আলী পিতাৰ নাম: আয়নাল সেখ ঘৰ নং : ১৬৭ বয়স : 50 লিঙ্গ : পুৰুষ | GJF9141871 ফটো উপলব্ধ | 276 নাম : আছিয়া বিবি স্বামীৰ নাম: হামেদ আলী ঘৰ নং : ১৬৭ বয়স : 47 লিঙ্গ : মহিলা | GJF9141882 ফটো উপলব্ধ |
| 277 নাম : মফিদা খাতুন স্বামীৰ নাম: আতিকুল হক ঘৰ নং : 167 বয়স : 29 লিঙ্গ : মহিলা | GJF0195214 ফটো উপলব্ধ | 278 নাম : আতিকুল হক পিতাৰ নাম: হামেদ আলী ঘৰ নং : 167 বয়স : 29 লিঙ্গ : পুৰুষ | GJF0189522 ফটো উপলব্ধ | 279 নাম : আয়ুব আলী পিতাৰ নাম: হামেদ আলী ঘৰ নং : ১৬৭ বয়স : 25 লিঙ্গ : পুৰুষ | GJF0413260 ফটো উপলব্ধ |
| 280 নাম : সমেশ আলী পিতাৰ নাম: আয়নাল সেখ ঘৰ নং : ১৬৮ বয়স : 63 লিঙ্গ : পুৰুষ | GJF9141906 ফটো উপলব্ধ | 281 নাম : হাছনা বিবি স্বামীৰ নাম: সমেশ আলী ঘৰ নং : ১৬৮ বয়স : 58 লিঙ্গ : মহিলা | GJF9141917 ফটো উপলব্ধ | 282 নাম : হাফিজুৰ রহমান পিতাৰ নাম: সমেশ আলী ঘৰ নং : ১৬৮ বয়স : 40 লিঙ্গ : পুৰুষ | GJF9141928 ফটো উপলব্ধ |
| 283 নাম : হামিদুৰ রহমান পিতাৰ নাম: সমেশ আলী ঘৰ নং : ১৬৮ বয়স : 33 লিঙ্গ : পুৰুষ | GJF9146150 ফটো উপলব্ধ | 284 নাম : নাজমা খাতুন স্বামীৰ নাম: হামিদুৰ রহমান ঘৰ নং : ১৬৮ বয়স : 29 লিঙ্গ : মহিলা | GJF0413641 ফটো উপলব্ধ | S 285 নাম : আনোৰা খাতুন স্বামীৰ নাম: হাফিজুৰ রহমান ঘৰ নং : 168 বয়স : 27 লিঙ্গ : মহিলা | GJF0189753 ফটো উপলব্ধ |
| 286 নাম : সাহিনা খাতুন স্বামীৰ নাম: সপিয়ৰ রহমান ঘৰ নং : ১৬৮ বয়স : 27 লিঙ্গ : মহিলা | GJF0413633 ফটো উপলব্ধ | 287 নাম : সপিয়ৰ রহমান পিতাৰ নাম: সমেশ আলী ঘৰ নং : ১৬৮ বয়স : 25 লিঙ্গ : পুৰুষ | GJF0413591 ফটো উপলব্ধ | 288 নাম : ছামিউল আলী পিতাৰ নাম: ওছমান আলী ঘৰ নং : 168 ক বয়স : 22 লিঙ্গ : পুৰুষ | GJF1200997 ফটো উপলব্ধ |
| 289 নাম : বাশিল আহমেদ পিতাৰ নাম: ওছমান আলী ঘৰ নং : 168 ক বয়স : 19 লিঙ্গ : পুৰুষ | PEI0107300 ফটো উপলব্ধ | 290 নাম : ওছমান আলী পিতাৰ নাম: আয়নাল সেখ ঘৰ নং : ১৬৮ ক বয়স : 54 লিঙ্গ : পুৰুষ | GJF9141939 ফটো উপলব্ধ | 291 নাম : নাছিৰা বেগম স্বামীৰ নাম: ওছমান আলী ঘৰ নং : ১৬৮ ক বয়স : 50 লিঙ্গ : মহিলা | GJF9141940 ফটো উপলব্ধ |
| 292 নাম : আনোৰাৰ হুচেইন পিতাৰ নাম: জয়নাল আবেদিন ঘৰ নং : ১৬৯ বয়স : 58 লিঙ্গ : পুৰুষ | GJF9141973 ফটো উপলব্ধ | 293 নাম : জাকিৰ হুচেইন পিতাৰ নাম: জয়নাল আবেদিন ঘৰ নং : ১৬৯ বয়স : 45 লিঙ্গ : পুৰুষ | GJF9141984 ফটো উপলব্ধ | 294 নাম : বেহেনা মাসুদ আহমেদ স্বামীৰ নাম: আনোৰাৰ হুচেইন ঘৰ নং : ১৬৯ বয়স : 42 লিঙ্গ : মহিলা | GJF9141995 ফটো উপলব্ধ |
| 295 নাম : বেবিনা খাতুন স্বামীৰ নাম: জাকিৰ হুচেইন ঘৰ নং : ১৬৯ বয়স : 33 লিঙ্গ : মহিলা | GJF9145624 ফটো উপলব্ধ | 296 নাম : বিজা জি হুচেইন পিতাৰ নাম: আনোৰাৰ হুচেইন ঘৰ নং : 169 বয়স : 19 লিঙ্গ : পুৰুষ | PEI0123430 ফটো উপলব্ধ | 297 নাম : ছোহৰাব আলী পিতাৰ নাম: জয়নাল আবেদিন ঘৰ নং : ১৭০ বয়স : 64 লিঙ্গ : পুৰুষ | GJF9142001 ফটো উপলব্ধ |
| 298 নাম : বফিকা বিবি স্বামীৰ নাম: ছোহৰাব আলী ঘৰ নং : ১৭০ বয়স : 52 লিঙ্গ : মহিলা | GJF9142012 ফটো উপলব্ধ | 299 নাম : বুহুল আমিন আলী পিতাৰ নাম: ছোহৰাব আলী ঘৰ নং : ১৭০ বয়স : 36 লিঙ্গ : পুৰুষ | GJF9142023 ফটো উপলব্ধ | 300 নাম : বাহুল আমিন আলী পিতাৰ নাম: ছোহৰাব আলী ঘৰ নং : ১৭০ বয়স : 34 লিঙ্গ : পুৰুষ | GJF9145599 ফটো উপলব্ধ |



| | | | | | |
|--|--------------------------|--|--------------------------|---|--------------------------|
| 301 নাম : ঈদাল আলী পিতাৰ নাম: ছোহৰাব আলী ঘৰ নং : ১৭০ বয়স : 31 লিঙ্গ : পুৰুষ | GJF1954127 ফটো উপলব্ধ | 302 নাম : ছাবিনা বেগম স্বামীৰ নাম: বুহুল আমিন আলী ঘৰ নং : ১৭০ বয়স : 27 লিঙ্গ : মহিলা | GJF0374538 ফটো উপলব্ধ | 303 নাম : মনিৰা চুলতানা স্বামীৰ নাম: বাহুল আমিন আলী ঘৰ নং : ১৭০ বয়স : 26 লিঙ্গ : মহিলা | GJF0413310 ফটো উপলব্ধ |
| 304 নাম : আমিনুৰ ৰহমান পিতাৰ নাম: জয়নাল আবেদিন ঘৰ নং : ১৭০ক বয়স : 59 লিঙ্গ : পুৰুষ | GJF9142034 ফটো উপলব্ধ | 305 নাম : গোলাপী বিবি স্বামীৰ নাম: আমিনুৰ ৰহমান ঘৰ নং : ১৭০ক বয়স : 44 লিঙ্গ : মহিলা | GJF9142045 ফটো উপলব্ধ | 306 নাম : গোলজাৰ হোচেন পিতাৰ নাম: আমিনুৰ ৰহমান ঘৰ নং : ১৭০ক বয়স : 31 লিঙ্গ : পুৰুষ | GJF9146183 ফটো উপলব্ধ |
| 307 নাম : সায়েৰা বেওয়া স্বামীৰ নাম: সওকত আলী ঘৰ নং : ১৭৩ বয়স : 77 লিঙ্গ : মহিলা | GJF9142056 ফটো উপলব্ধ | 308 নাম : শেৰাজুল হক পিতাৰ নাম: শওকত আলী ঘৰ নং : ১৭৩ বয়স : 53 লিঙ্গ : পুৰুষ | GJF9142089 ফটো উপলব্ধ | 309 নাম : আনোৱাৰা বেগম স্বামীৰ নাম: শেৰাজুল হক ঘৰ নং : ১৭৩ বয়স : 43 লিঙ্গ : মহিলা | GJF9142114 ফটো উপলব্ধ |
| 310 নাম : ৰশিদা বেগম পিতাৰ নাম: শওকত আলী ঘৰ নং : ১৭৩ বয়স : 41 লিঙ্গ : মহিলা | GJF9142090 ফটো উপলব্ধ | 311 নাম : কয়ছেৰ আলী পিতাৰ নাম: খৰিতুল্যা সেখ ঘৰ নং : ১৭৪ বয়স : 55 লিঙ্গ : পুৰুষ | GJF9142125 ফটো উপলব্ধ | 312 নাম : মমেনা বিবি স্বামীৰ নাম: কয়ছেৰ আলী ঘৰ নং : ১৭৪ বয়স : 48 লিঙ্গ : মহিলা | GJF9142136 ফটো উপলব্ধ |
| 313 নাম : কহিনুৰ বেগম স্বামীৰ নাম: মজিবৰ ৰহমান ঘৰ নং : 174 বয়স : 35 লিঙ্গ : মহিলা | GJF6141680 ফটো উপলব্ধ | 314 নাম : মফিজুল হক পিতাৰ নাম: কয়ছেৰ আলী ঘৰ নং : ১৭৪ বয়স : 34 লিঙ্গ : পুৰুষ | GJF9146321 ফটো উপলব্ধ | 315 নাম : মহিবুল হক পিতাৰ নাম: কয়ছেৰ আলী ঘৰ নং : ১৭৪ বয়স : 30 লিঙ্গ : পুৰুষ | GJF0375766 ফটো উপলব্ধ |
| 316 নাম : ছাইদুল হক পিতাৰ নাম: কয়ছেৰ আলী ঘৰ নং : ১৭৪ বয়স : 25 লিঙ্গ : পুৰুষ | GJF0320010 ফটো উপলব্ধ | 317 নাম : হাফিজুৰ ৰহমান পিতাৰ নাম: কয়ছেৰ আলী ঘৰ নং : 174 বয়স : 21 লিঙ্গ : পুৰুষ | GJF2060234 ফটো উপলব্ধ | 318 নাম : জেনিফা খাতুন স্বামীৰ নাম: মফিজুল হক ঘৰ নং : 174 বয়স : 21 লিঙ্গ : মহিলা | PEI0008003 ফটো উপলব্ধ |
| 319 নাম : নছেৰ আলী পিতাৰ নাম: খৰিতুল্যা সেখ ঘৰ নং : ১৭৫ বয়স : 41 লিঙ্গ : পুৰুষ | GJF9142169 ফটো উপলব্ধ | 320 নাম : বাছিনা খাতুন স্বামীৰ নাম: নছেৰ আলী ঘৰ নং : ১৭৫ বয়স : 38 লিঙ্গ : মহিলা | GJF9142170 ফটো উপলব্ধ | #2 321 নাম : ইছমাইল হক পিতাৰ নাম: দুৰমামুদ মিঞা ঘৰ নং : ১৭৭ বয়স : 52 লিঙ্গ : পুৰুষ | GJF9142181 ফটো উপলব্ধ |
| 322 নাম : আবিয়া বিবি স্বামীৰ নাম: ইছমাইল হক ঘৰ নং : ১৭৭ বয়স : 47 লিঙ্গ : মহিলা | GJF9142192 ফটো উপলব্ধ | 323 নাম : আৰিফুল হক পিতাৰ নাম: ইছমাইল হক ঘৰ নং : 177 বয়স : 21 লিঙ্গ : পুৰুষ | GJF2085827 ফটো উপলব্ধ | 324 নাম : হাফিজুৰ ৰহমান পিতাৰ নাম: দুৰমামুদ মিঞা ঘৰ নং : ১৭৮ বয়স : 70 লিঙ্গ : পুৰুষ | GJF9142205 ফটো উপলব্ধ |
| 325 নাম : এলিজা বিবি স্বামীৰ নাম: হাফিজুৰ ৰহমান ঘৰ নং : ১৮০ বয়স : 49 লিঙ্গ : মহিলা | GJF9142216 ফটো উপলব্ধ | 326 নাম : ছলিমুদ্দিন সেখ পিতাৰ নাম: ছেৰত আলী সেখ ঘৰ নং : ১৮০ বয়স : 52 লিঙ্গ : পুৰুষ | GJF9142238 ফটো উপলব্ধ | 327 নাম : মনোৱাৰা বিবি স্বামীৰ নাম: ছলিমুদ্দিন সেখ ঘৰ নং : ১৮০ বয়স : 47 লিঙ্গ : মহিলা | GJF9142249 ফটো উপলব্ধ |
| 328 নাম : আনোৱাৰা আলী পিতাৰ নাম: ছলিমুদ্দিন সেখ ঘৰ নং : ১৮০ বয়স : 29 লিঙ্গ : পুৰুষ | GJF0377739 ফটো উপলব্ধ | 329 নাম : আক্কাচ ছিদ্দিক পিতাৰ নাম: ছলিমুদ্দিন সেখ ঘৰ নং : ১৮০ বয়স : 25 লিঙ্গ : পুৰুষ | GJF0413294 ফটো উপলব্ধ | 330 নাম : মমিনৰ আলী পিতাৰ নাম: কলিমুদ্দিন সেখ ঘৰ নং : ১৮০ বয়স : 25 লিঙ্গ : পুৰুষ | GJF0526061 ফটো উপলব্ধ |



| | | | | | |
|---|--------------------------|---|--------------------------|---|--------------------------|
| 331 নাম : ছলেমান বেওয়া স্বামীৰ নাম: ছেৰত আলী সেখ ঘৰ নং : ১৮০ক বয়স : 67 লিঙ্গ : মহিলা | GJF9142250 ফটো উপলব্ধ | 332 নাম : কলিমুদ্দিন শেখ পিতাৰ নাম: ছেৰত আলী শেখ ঘৰ নং : ১৮০ক বয়স : 50 লিঙ্গ : পুৰুষ | GJF9142261 ফটো উপলব্ধ | 333 নাম : মমিনা বিবি স্বামীৰ নাম: কলিমুদ্দিন সেখ ঘৰ নং : ১৮০ক বয়স : 40 লিঙ্গ : মহিলা | GJF9142272 ফটো উপলব্ধ |
| 334 নাম : গহিৰ আলী আহমেদ পিতাৰ নাম: মছউদ্দিন সেখ ঘৰ নং : ১৮১ বয়স : 60 লিঙ্গ : পুৰুষ | GJF9142283 ফটো উপলব্ধ | 335 নাম : সহিদা বিবি স্বামীৰ নাম: গহিৰ আলী আহমেদ ঘৰ নং : 181 বয়স : 50 লিঙ্গ : মহিলা | GJF0627786 ফটো উপলব্ধ | 336 নাম : আবু বক্কৰ ছিদ্দিক পিতাৰ নাম: গহিৰ আলী আহমেদ ঘৰ নং : ১৮১ বয়স : 36 লিঙ্গ : পুৰুষ | GJF9142307 ফটো উপলব্ধ |
| 337 নাম : আয়াচা ছিদ্দিকা পিতাৰ নাম: গহিৰ আলী আহমেদ ঘৰ নং : 181 বয়স : 28 লিঙ্গ : মহিলা | GJF0219345 ফটো উপলব্ধ | 338 নাম : ইউনুছ আলী ছিদ্দিক পিতাৰ নাম: গহিৰ আলী আহমেদ ঘৰ নং : 181 বয়স : 23 লিঙ্গ : পুৰুষ | GJF0577536 ফটো উপলব্ধ | 339 নাম : খাইৰন বিবি স্বামীৰ নাম: বহিৰ আলী ঘৰ নং : ১৮২ বয়স : 60 লিঙ্গ : মহিলা | GJF9142330 ফটো উপলব্ধ |
| 340 নাম : বেজাকুল আলী পিতাৰ নাম: বহিৰ আলী ঘৰ নং : ১৮২ বয়স : 42 লিঙ্গ : পুৰুষ | GJF9142341 ফটো উপলব্ধ | 341 নাম : মিহিৰন বিবি স্বামীৰ নাম: বেজাকুল আলী ঘৰ নং : ১৮২ বয়স : 41 লিঙ্গ : মহিলা | GJF9142318 ফটো উপলব্ধ | 342 নাম : বাশিদুল আলী পিতাৰ নাম: বহিৰ আলী ঘৰ নং : ১৮২ বয়স : 40 লিঙ্গ : পুৰুষ | GJF9142352 ফটো উপলব্ধ |
| 343 নাম : আসৰাফুল হক পিতাৰ নাম: বহিৰ আলী ঘৰ নং : 182 বয়স : 28 লিঙ্গ : পুৰুষ | GJF0193813 ফটো উপলব্ধ | 344 নাম : মুৰশিদা পাৰবিন স্বামীৰ নাম: আসৰাফুল হক ঘৰ নং : 182 বয়স : 24 লিঙ্গ : মহিলা | GJF0573204 ফটো উপলব্ধ | 345 নাম : মাম্পি খাতুন স্বামীৰ নাম: বাশিদুল আলী ঘৰ নং : 182 বয়স : 24 লিঙ্গ : মহিলা | GJF0569244 ফটো উপলব্ধ |
| 346 নাম : জামিলা বিবি স্বামীৰ নাম: বাছা সেখ ঘৰ নং : ১৮৩ বয়স : 67 লিঙ্গ : মহিলা | GJF9142363 ফটো উপলব্ধ | 347 নাম : বাহাৰ উদ্দিন সেখ পিতাৰ নাম: বাছা সেখ ঘৰ নং : ১৮৩ বয়স : 52 লিঙ্গ : পুৰুষ | GJF9142374 ফটো উপলব্ধ | 348 নাম : নাৰগিছ বেগম পিতাৰ নাম: বাহাৰউদ্দিন সেখ ঘৰ নং : ১৮৩ বয়স : 30 লিঙ্গ : মহিলা | GJF0334524 ফটো উপলব্ধ |
| 349 নাম : হাফিজুল হক পিতাৰ নাম: বাহাৰ উদ্দিন সেখ ঘৰ নং : ১৮৩ বয়স : 25 লিঙ্গ : পুৰুষ | GJF0508044 ফটো উপলব্ধ | 350 নাম : পনিৰ আলী পিতাৰ নাম: টেংনা মিঞা ঘৰ নং : ১৮৪ বয়স : 67 লিঙ্গ : পুৰুষ | GJF9142410 ফটো উপলব্ধ | 351 নাম : মজিৰন বিবি স্বামীৰ নাম: পনিৰ আলী ঘৰ নং : ১৮৪ বয়স : 57 লিঙ্গ : মহিলা | GJF9142421 ফটো উপলব্ধ |
| 352 নাম : ফিৰোজ আলী পিতাৰ নাম: পনিৰ আলী ঘৰ নং : ১৮৪ বয়স : 39 লিঙ্গ : পুৰুষ | GJF9142432 ফটো উপলব্ধ | 353 নাম : মনোৱাৰ মিঞা পিতাৰ নাম: পনিৰ আলী ঘৰ নং : ১৮৪ বয়স : 34 লিঙ্গ : পুৰুষ | GJF9145680 ফটো উপলব্ধ | 354 নাম : আশৰাফুল আলম পিতাৰ নাম: পনিৰ আলী ঘৰ নং : 184 বয়স : 29 লিঙ্গ : পুৰুষ | GJF0220558 ফটো উপলব্ধ |
| 355 নাম : মাজিদুল হক পিতাৰ নাম: পনিৰ আলী ঘৰ নং : ১৮৪ বয়স : 27 লিঙ্গ : পুৰুষ | GJF0413542 ফটো উপলব্ধ | 356 নাম : আবুবক্কৰ পিতাৰ নাম: আয়েজদ্দিন সেখ ঘৰ নং : ১৮৫ বয়স : 57 লিঙ্গ : পুৰুষ | GJF9142454 ফটো উপলব্ধ | 357 নাম : বেজিয়া বিবি স্বামীৰ নাম: আবুবক্কৰ ঘৰ নং : ১৮৫ বয়স : 52 লিঙ্গ : মহিলা | GJF9142465 ফটো উপলব্ধ |
| 358 নাম : পাৰবীন বিবি স্বামীৰ নাম: আবুবক্কৰ ঘৰ নং : ১৮৫ বয়স : 50 লিঙ্গ : মহিলা | GJF9142476 ফটো উপলব্ধ | 359 নাম : ৰাজু সেখ পিতাৰ নাম: আবু বক্কৰ ঘৰ নং : ১৮৫ বয়স : 37 লিঙ্গ : পুৰুষ | GJF9142443 ফটো উপলব্ধ | 360 নাম : ৰাজিদুল হক পিতাৰ নাম: আবু বক্কৰ ঘৰ নং : 185 বয়স : 29 লিঙ্গ : পুৰুষ | GJF0221127 ফটো উপলব্ধ |



| | | | | | |
|---|--------------------------|---|--------------------------|--|--------------------------|
| 361 নাম : কৰিশা সৰকাৰ স্বামীৰ নাম: ৰাজু সেখ ঘৰ নং : ১৮৫ বয়স : 27 লিঙ্গ : মহিলা | GJF0413492 ফটো উপলব্ধ | 362 নাম : লালী খাতুন স্বামীৰ নাম: ৰাজিদুল হক ঘৰ নং : ১৮৫ বয়স : 25 লিঙ্গ : মহিলা | GJF0671578 ফটো উপলব্ধ | 363 নাম : মৰিয়ম বেগম পিতাৰ নাম: আবু বক্কাৰ ঘৰ নং : ১৮৫ বয়স : 25 লিঙ্গ : মহিলা | GJF0413500 ফটো উপলব্ধ |
| 364 নাম : আবুল হোসেন পিতাৰ নাম: আইজুদ্দিন সেখ ঘৰ নং : ১৮৭ বয়স : 52 লিঙ্গ : পুৰুষ | GJF9142501 ফটো উপলব্ধ | 365 নাম : হাছেন আলী পিতাৰ নাম: আইজুদ্দিন সেখ ঘৰ নং : ১৮৭ বয়স : 50 লিঙ্গ : পুৰুষ | GJF9142523 ফটো উপলব্ধ | 366 নাম : ছোলেমা বিবি স্বামীৰ নাম: আবুল হোসেন ঘৰ নং : ১৮৭ বয়স : 47 লিঙ্গ : মহিলা | GJF9142512 ফটো উপলব্ধ |
| 367 নাম : মনজুমা বিবি স্বামীৰ নাম: হাছেন আলী ঘৰ নং : ১৮৭ বয়স : 45 লিঙ্গ : মহিলা | GJF9142534 ফটো উপলব্ধ | 368 নাম : ছাবিয়া বিবি স্বামীৰ নাম: ছাইদুল আলী ঘৰ নং : ১৮৭ বয়স : 37 লিঙ্গ : মহিলা | GJF9142545 ফটো উপলব্ধ | 369 নাম : ছোলেমান খান পিতাৰ নাম: আব্দুল হোসেন ঘৰ নং : ১৮৭ বয়স : 30 লিঙ্গ : পুৰুষ | GJF0413351 ফটো উপলব্ধ |
| 370 নাম : অঞ্জুমা খাতুন স্বামীৰ নাম: ছোলেমান খান ঘৰ নং : ১৮৭ বয়স : 27 লিঙ্গ : মহিলা | GJF0413344 ফটো উপলব্ধ | 371 নাম : ফৰিদা খাতুন পিতাৰ নাম: আবুল হোসেন ঘৰ নং : ১৮৭ বয়স : 27 লিঙ্গ : মহিলা | GJF0413393 ফটো উপলব্ধ | 372 নাম : মজিনুৰ হক পিতাৰ নাম: হচেন আলী ঘৰ নং : ১৮৭ বয়স : 27 লিঙ্গ : পুৰুষ | GJF0329292 ফটো উপলব্ধ |
| 373 নাম : হাছিনা বেগম পিতাৰ নাম: হাছেন আলী ঘৰ নং : 187 বয়স : 25 লিঙ্গ : মহিলা | GJF0490011 ফটো উপলব্ধ | 374 নাম : ছেলিমুল হক পিতাৰ নাম: আবুল হোসেন ঘৰ নং : 187 বয়স : 23 লিঙ্গ : পুৰুষ | GJF2053577 ফটো উপলব্ধ | 375 নাম : মঞ্জিলা বেগম স্বামীৰ নাম: মজিনুৰ হক ঘৰ নং : 187 বয়স : 23 লিঙ্গ : মহিলা | PEI0006346 ফটো উপলব্ধ |
| 376 নাম : ৰেশমিনা খাতুন পিতাৰ নাম: আবুল হোসেন ঘৰ নং : 187 বয়স : 21 লিঙ্গ : মহিলা | PEI0128934 ফটো উপলব্ধ | 377 নাম : সফিয়ৰ ৰুহমান পিতাৰ নাম: ছাইদুল আলী ঘৰ নং : 187 বয়স : 20 লিঙ্গ : পুৰুষ | PEI0040428 ফটো উপলব্ধ | 378 নাম : পিংকী খাতুন পিতাৰ নাম: ছাইদুল আলী ঘৰ নং : 187 বয়স : 23 লিঙ্গ : মহিলা | GJF2086841 ফটো উপলব্ধ |
| 379 নাম : আইজুৰ হক পিতাৰ নাম: আইজুদ্দিন সেখ ঘৰ নং : ১৮৭ক বয়স : 47 লিঙ্গ : পুৰুষ | GJF9142556 ফটো উপলব্ধ | 380 নাম : জাহানাৰা বিবি স্বামীৰ নাম: আইজুৰ হক ঘৰ নং : ১৮৭ক বয়স : 41 লিঙ্গ : মহিলা | GJF9142567 ফটো উপলব্ধ | 381 নাম : ছাইদুল আলী পিতাৰ নাম: আইজুদ্দিন সেখ ঘৰ নং : ১৮৭খ বয়স : 40 লিঙ্গ : পুৰুষ | GJF9142578 ফটো উপলব্ধ |
| 382 নাম : ছামছুল হক পিতাৰ নাম: টেংনা মিঞা ঘৰ নং : ১৮৮ বয়স : 59 লিঙ্গ : পুৰুষ | GJF9142589 ফটো উপলব্ধ | 383 নাম : হালিমা বিবি স্বামীৰ নাম: ছামছুল হক ঘৰ নং : ১৮৮ বয়স : 50 লিঙ্গ : মহিলা | GJF9142590 ফটো উপলব্ধ | 384 নাম : হাবিবুৰ ৰহমান পিতাৰ নাম: ছামছুল হক ঘৰ নং : 188 বয়স : 22 লিঙ্গ : পুৰুষ | GJF1245984 ফটো উপলব্ধ |
| 385 নাম : মইনুল হক চৌধুৰী পিতাৰ নাম: টেংনা মিঞা ঘৰ নং : ১৮৯ বয়স : 57 লিঙ্গ : পুৰুষ | GJF9142614 ফটো উপলব্ধ | 386 নাম : ৰাজ চৌধুৰী পিতাৰ নাম: মইনুল হক চৌধুৰী ঘৰ নং : ১৮৯ বয়স : 31 লিঙ্গ : পুৰুষ | GJF1953873 ফটো উপলব্ধ | 387 নাম : মৰমী চৌধুৰী পিতাৰ নাম: মইনুল হক চৌধুৰী ঘৰ নং : 189 বয়স : 28 লিঙ্গ : মহিলা | GJF0222935 ফটো উপলব্ধ |
| 388 নাম : মৌসমী চৌধুৰী পিতাৰ নাম: মইনুল হক চৌধুৰী ঘৰ নং : 189 বয়স : 23 লিঙ্গ : মহিলা | GJF0616540 ফটো উপলব্ধ | 389 নাম : আনিছুৰ হক পিতাৰ নাম: মজমুল হক ঘৰ নং : 189 ক বয়স : 23 লিঙ্গ : পুৰুষ | GJF0620229 ফটো উপলব্ধ | 390 নাম : আক্ৰামুল হক পিতাৰ নাম: মজমুল হক ঘৰ নং : 189 ক বয়স : 22 লিঙ্গ : পুৰুষ | GJF2084689 ফটো উপলব্ধ |



| | | | | | |
|--|--------------------------|--|--------------------------|--|--------------------------|
| 391 নাম : আতিকুল হক পিতাৰ নাম: মজুমল হক ঘৰ নং : 189 (ক) বয়স : 25 লিঙ্গ : পুৰুষ | GJF0527663 ফটো উপলব্ধ | 392 নাম : মজুমল হক পিতাৰ নাম: টেংনা মিঞা ঘৰ নং : 1৮৯ক বয়স : 52 লিঙ্গ : পুৰুষ | GJF9142636 ফটো উপলব্ধ | 393 নাম : নজৰুল হক পিতাৰ নাম: টেংনা মিঞা ঘৰ নং : 1৮৯খ বয়স : 50 লিঙ্গ : পুৰুষ | GJF9142658 ফটো উপলব্ধ |
| 394 নাম : আৰ্জিনা বিবি স্বামীৰ নাম: মজুমল হক ঘৰ নং : 1৮৯ক বয়স : 44 লিঙ্গ : মহিলা | GJF9142647 ফটো উপলব্ধ | 395 নাম : হামিদা বিবি স্বামীৰ নাম: নজৰুল হক ঘৰ নং : 1৮৯খ বয়স : 40 লিঙ্গ : মহিলা | GJF9142669 ফটো উপলব্ধ | 396 নাম : মৰ্জিনা বিবি স্বামীৰ নাম: ছামাদ আলী ঘৰ নং : 1৯০ বয়স : 57 লিঙ্গ : মহিলা | GJF9142681 ফটো উপলব্ধ |
| 397 নাম : মহিবুল বহমান পিতাৰ নাম: ছামাদ আলী ঘৰ নং : 1৯০ বয়স : 38 লিঙ্গ : পুৰুষ | GJF9142692 ফটো উপলব্ধ | 398 নাম : মহিদুল হক পিতাৰ নাম: ছামাদ আলী ঘৰ নং : 1৯০ বয়স : 33 লিঙ্গ : পুৰুষ | GJF1954058 ফটো উপলব্ধ | 399 নাম : আফিকা খাতুন স্বামীৰ নাম: মহিবুল বহমান ঘৰ নং : 190 বয়স : 25 লিঙ্গ : মহিলা | GJF0566992 ফটো উপলব্ধ |
| 400 নাম : হোছেন আলী পিতাৰ নাম: নেপাত সেখ ঘৰ নং : 1৯1 বয়স : 66 লিঙ্গ : পুৰুষ | GJF9142705 ফটো উপলব্ধ | 401 নাম : খোতেজা বিবি স্বামীৰ নাম: হোছেন আলী ঘৰ নং : 1৯1 বয়স : 58 লিঙ্গ : মহিলা | GJF9142716 ফটো উপলব্ধ | 402 নাম : মেৰাজুল হক পিতাৰ নাম: হোছেন আলী ঘৰ নং : 1৯1 বয়স : 38 লিঙ্গ : পুৰুষ | GJF9142727 ফটো উপলব্ধ |
| 403 নাম : মহিবুল হক পিতাৰ নাম: হোছেন আলী ঘৰ নং : 1৯1 বয়স : 33 লিঙ্গ : পুৰুষ | GJF9145704 ফটো উপলব্ধ | 404 নাম : আয়সা বিবি স্বামীৰ নাম: মেৰাজুল হক ঘৰ নং : 1৯1 বয়স : 32 লিঙ্গ : মহিলা | GJF9146365 ফটো উপলব্ধ | 405 নাম : বমিলা বিবি স্বামীৰ নাম: মহিবুল হক ঘৰ নং : 1৯1 বয়স : 29 লিঙ্গ : মহিলা | GJF0381665 ফটো উপলব্ধ |
| 406 নাম : উম্মো ছালমা খাতুন পিতাৰ নাম: হোছেন আলী ঘৰ নং : 1৯1 বয়স : 26 লিঙ্গ : মহিলা | GJF0665687 ফটো উপলব্ধ | 407 নাম : মোন্নাফ আলী পিতাৰ নাম: হায়দাৰ আলী ঘৰ নং : 1৯৩ বয়স : 33 লিঙ্গ : পুৰুষ | GJF9145646 ফটো উপলব্ধ | 408 নাম : পাৰবীন বেগম স্বামীৰ নাম: মোন্নাফ আলী ঘৰ নং : 1৯৩ বয়স : 28 লিঙ্গ : মহিলা | GJF0382259 ফটো উপলব্ধ |
| 409 নাম : আব্দুল আজিজ পিতাৰ নাম: হায়দাৰ আলী ঘৰ নং : 193 বয়স : 25 লিঙ্গ : পুৰুষ | GJF0539627 ফটো উপলব্ধ | 410 নাম : ফৰিদা খাতুন স্বামীৰ নাম: আব্দুল আজিজ ঘৰ নং : 193 বয়স : 25 লিঙ্গ : মহিলা | GJF0539304 ফটো উপলব্ধ | 411 নাম : ইলমা খাতুন পিতাৰ নাম: হামিদুল আলী ঘৰ নং : 193 ক বয়স : 24 লিঙ্গ : মহিলা | GJF0595686 ফটো উপলব্ধ |
| 412 নাম : হামিদুল আলী পিতাৰ নাম: হায়দাৰ আলী ঘৰ নং : 1৯৩ক বয়স : 47 লিঙ্গ : পুৰুষ | GJF9142750 ফটো উপলব্ধ | 413 নাম : জৰিনা বিবি স্বামীৰ নাম: হামিদুল আলী ঘৰ নং : 1৯৩ক বয়স : 42 লিঙ্গ : মহিলা | GJF9142761 ফটো উপলব্ধ | D 414 নাম : অচিমন বেওয়া স্বামীৰ নাম: কাপুৰা সেখ ঘৰ নং : 1৯৫ বয়স : 62 লিঙ্গ : মহিলা | GJF9142794 ফটো উপলব্ধ |
| 415 নাম : ওচমান আলী পিতাৰ নাম: কাপুৰা সেখ ঘৰ নং : 1৯৫ বয়স : 54 লিঙ্গ : পুৰুষ | GJF9142772 ফটো উপলব্ধ | 416 নাম : মেহেনা বিবি স্বামীৰ নাম: ওচমান আলী ঘৰ নং : 1৯৫ বয়স : 47 লিঙ্গ : মহিলা | GJF9142783 ফটো উপলব্ধ | 417 নাম : মিৰাজুল আলী পিতাৰ নাম: ওচমান আলী ঘৰ নং : 1৯৫ বয়স : 37 লিঙ্গ : পুৰুষ | GJF9146069 ফটো উপলব্ধ |
| 418 নাম : বেজাকুল হক পিতাৰ নাম: ওচমান আলী ঘৰ নং : 1৯৫ বয়স : 32 লিঙ্গ : পুৰুষ | GJF9146058 ফটো উপলব্ধ | 419 নাম : বাশিদা খাতুন পাৰভিন স্বামীৰ নাম: মিৰাজুল আলী ঘৰ নং : 195 বয়স : 24 লিঙ্গ : মহিলা | GJF0648352 ফটো উপলব্ধ | 420 নাম : কাদেৰ আলী পিতাৰ নাম: ছপৰুদ্দিন সেখ ঘৰ নং : 1৯৬ বয়স : 47 লিঙ্গ : পুৰুষ | GJF9142818 ফটো উপলব্ধ |



| | | | | | |
|--|--------------------------|--|--------------------------|---|--------------------------|
| 421 নাম : এনামুল হক পিতাৰ নাম: ছফৰুদ্দিন হক ঘৰ নং : ১৯৬ বয়স : 41 লিঙ্গ : পুৰুষ | GJF9142829 ফটো উপলব্ধ | 422 নাম : সাহেনা ইয়াচমিন স্বামীৰ নাম: কাদেৰ আলী ঘৰ নং : ১৯৬ বয়স : 36 লিঙ্গ : মহিলা | GJF9146387 ফটো উপলব্ধ | 423 নাম : মুৰ্শিদা খাতুন স্বামীৰ নাম: এনামুল হক ঘৰ নং : ১৯৬ বয়স : 26 লিঙ্গ : মহিলা | GJF0413302 ফটো উপলব্ধ |
| 424 নাম : ওৱাস্তি আহমেদ পিতাৰ নাম: কাশেম আলী ঘৰ নং : 196 ক বয়স : 24 লিঙ্গ : পুৰুষ | GJF0596288 ফটো উপলব্ধ | 425 নাম : কচমিনা বেগম পিতাৰ নাম: কসম আলী ঘৰ নং : 196 খ বয়স : 24 লিঙ্গ : মহিলা | GJF0593152 ফটো উপলব্ধ | 426 নাম : শাহানা আহমেদ পিতাৰ নাম: কাসেম আলী ঘৰ নং : ১৯৬ক বয়স : 27 লিঙ্গ : মহিলা | GJF0383109 ফটো উপলব্ধ |
| 427 নাম : মহম্মাদ কাইফ আহমেদ পিতাৰ নাম: কসম আলী ঘৰ নং : 196 খ বয়স : 19 লিঙ্গ : পুৰুষ | PEI0109181 ফটো উপলব্ধ | 428 নাম : কাশেম আলী পিতাৰ নাম: ছফৰুদ্দিন আলী ঘৰ নং : ১৯৬ক বয়স : 59 লিঙ্গ : পুৰুষ | GJF9142830 ফটো উপলব্ধ | 429 নাম : ওৱাহিদা আহমেদ স্বামীৰ নাম: কাসেম আলী ঘৰ নং : ১৯৬ক বয়স : 50 লিঙ্গ : মহিলা | GJF9142841 ফটো উপলব্ধ |
| 430 নাম : মমতা বিবি স্বামীৰ নাম: কসম আলী ঘৰ নং : ১৯৬খ বয়স : 42 লিঙ্গ : মহিলা | GJF9142863 ফটো উপলব্ধ | 431 নাম : কুদৰত আলী পিতাৰ নাম: ছফৰুদ্দিন সেখ ঘৰ নং : ১৯৭ বয়স : 67 লিঙ্গ : পুৰুষ | GJF9142874 ফটো উপলব্ধ | 432 নাম : নুৰজাহান বিবি স্বামীৰ নাম: কুদৰত আলী ঘৰ নং : ১৯৭ বয়স : 57 লিঙ্গ : মহিলা | GJF9142885 ফটো উপলব্ধ |
| 433 নাম : নুৰ বক্কৰ আলী পিতাৰ নাম: কুদৰত আলী ঘৰ নং : ১৯৭ বয়স : 36 লিঙ্গ : পুৰুষ | GJF9142896 ফটো উপলব্ধ | 434 নাম : নাৰজিনা খাতুন স্বামীৰ নাম: নুৰ বক্কৰ আলী ঘৰ নং : 197 বয়স : 21 লিঙ্গ : মহিলা | GJF2053585 ফটো উপলব্ধ | 435 নাম : আছিয়া বিবি স্বামীৰ নাম: আছকাৰ আলী ঘৰ নং : ১৯৮ বয়স : 47 লিঙ্গ : মহিলা | GJF9142910 ফটো উপলব্ধ |
| 436 নাম : আলমগীৰ চৰকাৰ পিতাৰ নাম: আচকাৰ আলী চৰকাৰ ঘৰ নং : ১৯৮ বয়স : 44 লিঙ্গ : পুৰুষ | GJF9142921 ফটো উপলব্ধ | 437 নাম : মকলেছ হুছেইন পিতাৰ নাম: আছকাৰ আলী ঘৰ নং : ১৯৮ বয়স : 37 লিঙ্গ : পুৰুষ | GJF9142943 ফটো উপলব্ধ | 438 নাম : সাহাজাহান সৰকাৰ পিতাৰ নাম: আচকাৰ আলী চৰকাৰ ঘৰ নং : 198 বয়স : 30 লিঙ্গ : পুৰুষ | GJF0228056 ফটো উপলব্ধ |
| 439 নাম : মোস্তাফিজৰ বহমান পিতাৰ নাম: আচকাৰ আলী চৰকাৰ ঘৰ নং : ১৯৮ বয়স : 26 লিঙ্গ : পুৰুষ | GJF0309823 ফটো উপলব্ধ | 440 নাম : এলিমা খাতুন স্বামীৰ নাম: মকলেছ হুছেইন ঘৰ নং : 198 বয়স : 24 লিঙ্গ : মহিলা | GJF0566968 ফটো উপলব্ধ | 441 নাম : নিলুফা ইয়াছমিন স্বামীৰ নাম: সাহা জাহান সৰকাৰ ঘৰ নং : 198 বয়স : 24 লিঙ্গ : মহিলা | GJF0567289 ফটো উপলব্ধ |
| 442 নাম : হাবিবুৰ বহমান পিতাৰ নাম: আচকাৰ আলী সৰকাৰ ঘৰ নং : 198 বয়স : 22 লিঙ্গ : পুৰুষ | GJF1209915 ফটো উপলব্ধ | 443 নাম : মজিবন বেওয়া স্বামীৰ নাম: মুছাদ্দিন সেখ ঘৰ নং : ১৯৯ বয়স : 67 লিঙ্গ : মহিলা | GJF9142965 ফটো উপলব্ধ | 444 নাম : আজিনুৰ বহমান পিতাৰ নাম: মুছাদ্দিন সেখ ঘৰ নং : ১৯৯ বয়স : 47 লিঙ্গ : পুৰুষ | GJF9142954 ফটো উপলব্ধ |
| 445 নাম : মিজানুৰ বহমান পিতাৰ নাম: মুছাদ্দিন সেখ ঘৰ নং : ১৯৯ বয়স : 41 লিঙ্গ : পুৰুষ | GJF9142976 ফটো উপলব্ধ | 446 নাম : আনজুয়াৰা বেগম স্বামীৰ নাম: আজিনুৰ বহমান ঘৰ নং : ১৯৯ বয়স : 33 লিঙ্গ : মহিলা | GJF9145840 ফটো উপলব্ধ | 447 নাম : মমতা বেগম স্বামীৰ নাম: মিজানুৰ বহমান ঘৰ নং : 199 বয়স : 28 লিঙ্গ : মহিলা | GJF0193581 ফটো উপলব্ধ |
| 448 নাম : সাজিবন বিবি স্বামীৰ নাম: ছাবুদাৰ আলী ঘৰ নং : ২০০ বয়স : 67 লিঙ্গ : মহিলা | GJF9142998 ফটো উপলব্ধ | 449 নাম : মহিৰ আলী পিতাৰ নাম: মুছাদ্দিন সেখ ঘৰ নং : ২০১ বয়স : 70 লিঙ্গ : পুৰুষ | GJF9143015 ফটো উপলব্ধ | 450 নাম : আলেয়া বিবি স্বামীৰ নাম: মহিৰ আলী ঘৰ নং : ২০১ বয়স : 57 লিঙ্গ : মহিলা | GJF9143026 ফটো উপলব্ধ |



| | | | | | |
|--|--------------------------|---|--------------------------|---|--------------------------|
| 451 নাম : আনিচুৰ হক পিতাৰ নাম : মহিৰ আলী ঘৰ নং : 201 বয়স : 27 লিঙ্গ : পুৰুষ | GJF0190090 ফটো উপলব্ধ | 452 নাম : ৰেশমা খাতুন স্বামীৰ নাম : আনিচুৰ হক ঘৰ নং : 201 বয়স : 27 লিঙ্গ : মহিলা | GJF2044527 ফটো উপলব্ধ | 453 নাম : আতিকুৰ হক পিতাৰ নাম : মহিৰ আলী ঘৰ নং : 201 বয়স : 26 লিঙ্গ : পুৰুষ | GJF0413443 ফটো উপলব্ধ |
| 454 নাম : মৌসোপা আহমেদ পিতাৰ নাম : মহিৰ আলী ঘৰ নং : 201 বয়স : 19 লিঙ্গ : মহিলা | PEI0124701 ফটো উপলব্ধ | 455 নাম : কাৰ্তিক কুণ্ডু পিতাৰ নাম : ববিন্দ্রনাথ কুণ্ডু ঘৰ নং : 202 বয়স : 59 লিঙ্গ : পুৰুষ | GJF9143048 ফটো উপলব্ধ | 456 নাম : ৰীতা কুণ্ডু স্বামীৰ নাম : কাৰ্তিক কুণ্ডু ঘৰ নং : 202 বয়স : 50 লিঙ্গ : মহিলা | GJF9143059 ফটো উপলব্ধ |
| 457 নাম : কাকুলি কুণ্ডু পিতাৰ নাম : কাৰ্তিক কুণ্ডু ঘৰ নং : 202 বয়স : 29 লিঙ্গ : মহিলা | GJF0230219 ফটো উপলব্ধ | 458 নাম : নিতুল চন্দ্ৰ কুণ্ডু পিতাৰ নাম : কাৰ্তিক কুণ্ডু ঘৰ নং : 202 বয়স : 23 লিঙ্গ : পুৰুষ | GJF0573089 ফটো উপলব্ধ | 459 নাম : পৰেশ নাথ কুণ্ডু পিতাৰ নাম : ববিন্দ্রনাথ কুণ্ডু ঘৰ নং : 203 বয়স : 63 লিঙ্গ : পুৰুষ | GJF9143071 ফটো উপলব্ধ |
| 460 নাম : অৰ্চনা কুণ্ডু স্বামীৰ নাম : পৰেশ নাথ কুণ্ডু ঘৰ নং : 203 বয়স : 57 লিঙ্গ : মহিলা | GJF9143082 ফটো উপলব্ধ | 461 নাম : বাপ্পী কুণ্ডু পিতাৰ নাম : পৰেশ নাথ কুণ্ডু ঘৰ নং : 203 বয়স : 32 লিঙ্গ : পুৰুষ | GJF9146230 ফটো উপলব্ধ | 462 নাম : চিত্তৰঞ্জন সাহা পিতাৰ নাম : কিশোৰীমোহন সাহা ঘৰ নং : 208 বয়স : 63 লিঙ্গ : পুৰুষ | GJF9143106 ফটো উপলব্ধ |
| 463 নাম : মায়া বানী সাহা স্বামীৰ নাম : চিত্তৰঞ্জন সাহা ঘৰ নং : 208 বয়স : 53 লিঙ্গ : মহিলা | GJF9143117 ফটো উপলব্ধ | 464 নাম : প্ৰকাশ চন্দ্ৰ সাহা পিতাৰ নাম : চিত্তৰঞ্জন সাহা ঘৰ নং : 208 বয়স : 36 লিঙ্গ : পুৰুষ | GJF9145657 ফটো উপলব্ধ | 465 নাম : তাপস চন্দ্ৰ সাহা পিতাৰ নাম : চিত্তৰঞ্জন সাহা ঘৰ নং : 208 বয়স : 26 লিঙ্গ : পুৰুষ | GJF0248492 ফটো উপলব্ধ |
| 466 নাম : সোমা সাহা স্বামীৰ নাম : তাপস চন্দ্ৰ সাহা ঘৰ নং : 204 বয়স : 22 লিঙ্গ : মহিলা | GJF2086734 ফটো উপলব্ধ | 467 নাম : কাৰ্তিক চন্দ্ৰ সাহা পিতাৰ নাম : কিশোৰীমোহন সাহা ঘৰ নং : 205 বয়স : 76 লিঙ্গ : পুৰুষ | GJF9143128 ফটো উপলব্ধ | 468 নাম : বিকাশ চন্দ্ৰ সাহা পিতাৰ নাম : কাৰ্তিক চন্দ্ৰ সাহা ঘৰ নং : 205 বয়স : 42 লিঙ্গ : পুৰুষ | GJF9143140 ফটো উপলব্ধ |
| 469 নাম : জ্যোৎস্না সাহা স্বামীৰ নাম : বিকাশ চন্দ্ৰ সাহা ঘৰ নং : 205 বয়স : 34 লিঙ্গ : মহিলা | GJF1954116 ফটো উপলব্ধ | 470 নাম : মনোৰঞ্জন সাহা পিতাৰ নাম : কিশোৰীমোহন সাহা ঘৰ নং : 206 বয়স : 65 লিঙ্গ : পুৰুষ | GJF9143151 ফটো উপলব্ধ | 471 নাম : পৰিমল সাহা পিতাৰ নাম : কিশোৰীমোহন সাহা ঘৰ নং : 206 বয়স : 60 লিঙ্গ : পুৰুষ | GJF9143173 ফটো উপলব্ধ |
| 472 নাম : মালতী সাহা স্বামীৰ নাম : মনোৰঞ্জন সাহা ঘৰ নং : 206 বয়স : 57 লিঙ্গ : মহিলা | GJF9143162 ফটো উপলব্ধ | 473 নাম : বেলা বানী সাহা স্বামীৰ নাম : পৰিমল সাহা ঘৰ নং : 206 বয়স : 52 লিঙ্গ : মহিলা | GJF9143184 ফটো উপলব্ধ | 474 নাম : সঞ্জীৱ সাহা পিতাৰ নাম : মনোৰঞ্জন সাহা ঘৰ নং : 206 বয়স : 29 লিঙ্গ : পুৰুষ | GJF0231936 ফটো উপলব্ধ |
| 475 নাম : বুমকি সাহা পিতাৰ নাম : পৰিমল সাহা ঘৰ নং : 206 বয়স : 25 লিঙ্গ : মহিলা | GJF0596395 ফটো উপলব্ধ | 476 নাম : গোপাল চন্দ্ৰ ৰায় পিতাৰ নাম : ৰামকান্ত ৰায় ঘৰ নং : 209 বয়স : 48 লিঙ্গ : পুৰুষ | GJF9143231 ফটো উপলব্ধ | D 477 নাম : মাধবী বালা ৰায় স্বামীৰ নাম : গোপাল চন্দ্ৰ ৰায় ঘৰ নং : 209 বয়স : 45 লিঙ্গ : মহিলা | GJF9143242 ফটো উপলব্ধ |
| 478 নাম : নেপাল চন্দ্ৰ ৰায় পিতাৰ নাম : ৰামকান্ত ৰায় ঘৰ নং : 209 বয়স : 41 লিঙ্গ : পুৰুষ | GJF9143253 ফটো উপলব্ধ | 479 নাম : পূৰ্ণিমা ৰায় স্বামীৰ নাম : শিবু ৰায় ঘৰ নং : 209 বয়স : 38 লিঙ্গ : মহিলা | GJF9145602 ফটো উপলব্ধ | 480 নাম : শিবু ৰায় পিতাৰ নাম : ৰামকান্ত ৰায় ঘৰ নং : 209 বয়স : 36 লিঙ্গ : পুৰুষ | GJF9143264 ফটো উপলব্ধ |



| | | | | | |
|--|--------------------------|---|--------------------------|---|--------------------------|
| 481 নাম : কুন্তী বালা ৰায় পিতাৰ নাম: গোপাল চন্দ্ৰ ৰায় প্ৰধানী ঘৰ নং : 207 বয়স : 36 লিঙ্গ : মহিলা | GJF1174103 ফটো উপলব্ধ | 482 নাম : বিপ্লব চন্দ্ৰ ৰায় পিতাৰ নাম: গোপাল চন্দ্ৰ ৰায় ঘৰ নং : 207 বয়স : 26 লিঙ্গ : পুৰুষ | GJF0371922 ফটো উপলব্ধ | 483 নাম : অনামিকা সৰকাৰ স্বামীৰ নাম: বিপ্লব চন্দ্ৰ ৰায় ঘৰ নং : 207 বয়স : 24 লিঙ্গ : মহিলা | GJF0627752 ফটো উপলব্ধ |
| 484 নাম : ৰাহুল ৰায় পিতাৰ নাম: গোপাল ৰায় ঘৰ নং : 207 বয়স : 21 লিঙ্গ : পুৰুষ | GJF2046936 ফটো উপলব্ধ | 485 নাম : শান্তি বালা সৰকাৰ পিতাৰ নাম: মনোমোহন সৰকাৰ ঘৰ নং : 208 বয়স : 58 লিঙ্গ : মহিলা | GJF9143297 ফটো উপলব্ধ | 486 নাম : চি নু বালা সৰকাৰ স্বামীৰ নাম: ব্ৰজোমোহন সৰকাৰ ঘৰ নং : 208 বয়স : 47 লিঙ্গ : মহিলা | GJF9143286 ফটো উপলব্ধ |
| 487 নাম : কনক লতা বৰ্মন স্বামীৰ নাম: দেবশীষ সৰকাৰ ঘৰ নং : 208 বয়স : 28 লিঙ্গ : মহিলা | GJF1294271 ফটো উপলব্ধ | 488 নাম : দেবশীষ সৰকাৰ পিতাৰ নাম: ব্ৰজোমোহন সৰকাৰ ঘৰ নং : 208 বয়স : 27 লিঙ্গ : পুৰুষ | GJF0387803 ফটো উপলব্ধ | D 489 নাম : শৈলেন শৰ্মা পিতাৰ নাম: নবীন শৰ্মা ঘৰ নং : 208 বয়স : 60 লিঙ্গ : পুৰুষ | GJF9143311 ফটো উপলব্ধ |
| D 490 নাম : সুমি দেবী শৰ্মা স্বামীৰ নাম: শৈলেন শৰ্মা ঘৰ নং : 208 বয়স : 43 লিঙ্গ : মহিলা | GJF9143322 ফটো উপলব্ধ | 491 নাম : তাপসী মজুমদাৰ স্বামীৰ নাম: দুলাল মজুমদাৰ ঘৰ নং : 208 বয়স : 72 লিঙ্গ : মহিলা | GJF9143344 ফটো উপলব্ধ | 492 নাম : গৌৰাঙ্গ মজুমদাৰ পিতাৰ নাম: দুলাল মজুমদাৰ ঘৰ নং : 208 বয়স : 56 লিঙ্গ : পুৰুষ | GJF9143355 ফটো উপলব্ধ |
| 493 নাম : গোবিন্দ মজুমদাৰ পিতাৰ নাম: দুলাল মজুমদাৰ ঘৰ নং : 208 বয়স : 49 লিঙ্গ : পুৰুষ | GJF9143377 ফটো উপলব্ধ | 494 নাম : ৰুমা ৰানী মজুমদাৰ স্বামীৰ নাম: গৌৰাঙ্গ মজুমদাৰ ঘৰ নং : 208 বয়স : 44 লিঙ্গ : মহিলা | GJF9143399 ফটো উপলব্ধ | 495 নাম : দ্বিপিকা মজুমদাৰ স্বামীৰ নাম: গোবিন্দ মজুমদাৰ ঘৰ নং : 208 বয়স : 38 লিঙ্গ : মহিলা | GJF9143388 ফটো উপলব্ধ |
| 496 নাম : শেখৰ মজুমদাৰ পিতাৰ নাম: গৌৰাঙ্গ মজুমদাৰ ঘৰ নং : 209 বয়স : 24 লিঙ্গ : পুৰুষ | GJF0594440 ফটো উপলব্ধ | 497 নাম : ননীবালা বৰ্মন স্বামীৰ নাম: সুৰেন্দ্ৰ নাথ বৰ্মন ঘৰ নং : 210 বয়স : 80 লিঙ্গ : মহিলা | GJF9143424 ফটো উপলব্ধ | 498 নাম : আলো ৰানী বৰ্মন স্বামীৰ নাম: ফনী বৰ্মন ঘৰ নং : 210 বয়স : 56 লিঙ্গ : মহিলা | GJF9143413 ফটো উপলব্ধ |
| 499 নাম : ফনী বৰ্মন পিতাৰ নাম: সুৰেন্দ্ৰ নাথ বৰ্মন ঘৰ নং : 210 বয়স : 54 লিঙ্গ : পুৰুষ | GJF9143402 ফটো উপলব্ধ | 500 নাম : পূজা বৰ্মন পিতাৰ নাম: ফনী বৰ্মন ঘৰ নং : 210 বয়স : 29 লিঙ্গ : মহিলা | GJF0233619 ফটো উপলব্ধ | 501 নাম : গোবিন্দচন্দ্ৰ বসাক পিতাৰ নাম: ভোলানাথ বসাক ঘৰ নং : 211 বয়স : 71 লিঙ্গ : পুৰুষ | GJF9143446 ফটো উপলব্ধ |
| 502 নাম : অৰ্চনা বসাক স্বামীৰ নাম: গোবিন্দচন্দ্ৰ বসাক ঘৰ নং : 211 বয়স : 67 লিঙ্গ : মহিলা | GJF9143457 ফটো উপলব্ধ | 503 নাম : গৌৰহৰি বসাক পিতাৰ নাম: গোবিন্দচন্দ্ৰ বসাক ঘৰ নং : 211 বয়স : 42 লিঙ্গ : পুৰুষ | GJF9143468 ফটো উপলব্ধ | 504 নাম : হিমালী কৰ্মকাৰ স্বামীৰ নাম: গৌৰহৰি বসাক ঘৰ নং : 211 বয়স : 27 লিঙ্গ : মহিলা | GJF2047835 ফটো উপলব্ধ |
| 505 নাম : খৈমুদ্দিন সেখ পিতাৰ নাম: অজমুদ্দিন সেখ ঘৰ নং : 218 বয়স : 59 লিঙ্গ : পুৰুষ | GJF9143479 ফটো উপলব্ধ | 506 নাম : মনোয়াৰা ব্ৰিবি স্বামীৰ নাম: খৈমুদ্দিন সেখ ঘৰ নং : 218 বয়স : 52 লিঙ্গ : মহিলা | GJF9143480 ফটো উপলব্ধ | 507 নাম : আনোৱাৰ হোসেন পিতাৰ নাম: খৈমুদ্দিন সেখ ঘৰ নং : 218 বয়স : 31 লিঙ্গ : পুৰুষ | GJF1954025 ফটো উপলব্ধ |
| 508 নাম : মনোৱাৰ হোসেন পিতাৰ নাম: খৈমুদ্দিন সেখ ঘৰ নং : 214 বয়স : 27 লিঙ্গ : পুৰুষ | GJF0192484 ফটো উপলব্ধ | 509 নাম : ছানোৱাৰ হোসেন পিতাৰ নাম: খৈমুদ্দিন সেখ ঘৰ নং : 214 বয়স : 25 লিঙ্গ : পুৰুষ | GJF0526558 ফটো উপলব্ধ | 510 নাম : সাইজান খাতুন স্বামীৰ নাম: আনোৱাৰ হোসেন ঘৰ নং : 214 বয়স : 25 লিঙ্গ : মহিলা | GJF0526053 ফটো উপলব্ধ |



| | | | | | |
|--|--------------------------|---|--------------------------|---|--------------------------|
| 511 নাম : বাজা হোসেন পিতাৰ নাম: খেমুদ্দিন সেখ ঘৰ নং : 214 বয়স : 19 লিঙ্গ : পুৰুষ | PEI0086769 ফটো উপলব্ধ | 512 নাম : মানদ্দিন সেখ পিতাৰ নাম: অজমুদ্দিন সেখ ঘৰ নং : 215 বয়স : 56 লিঙ্গ : পুৰুষ | GJF9143491 ফটো উপলব্ধ | 513 নাম : লাইলী বিবি স্বামীৰ নাম: মানদ্দিন সেখ ঘৰ নং : 215 বয়স : 49 লিঙ্গ : মহিলা | GJF9143504 ফটো উপলব্ধ |
| 514 নাম : বাজিবল হক পিতাৰ নাম: মানদ্দিন সেখ ঘৰ নং : 215 বয়স : 22 লিঙ্গ : পুৰুষ | GJF2086809 ফটো উপলব্ধ | 515 নাম : আবুল সেখ পিতাৰ নাম: কেতা সেখ ঘৰ নং : 219 বয়স : 57 লিঙ্গ : পুৰুষ | GJF9143515 ফটো উপলব্ধ | D 516 নাম : তকিমা বিবি স্বামীৰ নাম: আবুল সেখ ঘৰ নং : 219 বয়স : 47 লিঙ্গ : মহিলা | GJF9143526 ফটো উপলব্ধ |
| 517 নাম : তহিবল হক পিতাৰ নাম: আবুল শেখ ঘৰ নং : 217 বয়স : 24 লিঙ্গ : পুৰুষ | PEI0047753 ফটো উপলব্ধ | 518 নাম : সুলতান আলী পিতাৰ নাম: এলাহি বক্স ঘৰ নং : 219 বয়স : 82 লিঙ্গ : পুৰুষ | GJF9143537 ফটো উপলব্ধ | 519 নাম : আকিমা বিবি স্বামীৰ নাম: সুলতান আলী ঘৰ নং : 219 বয়স : 70 লিঙ্গ : মহিলা | GJF9143548 ফটো উপলব্ধ |
| 520 নাম : ছেৰা জুল হক পিতাৰ নাম: সুলতান আলী ঘৰ নং : 219 বয়স : 44 লিঙ্গ : পুৰুষ | GJF9143559 ফটো উপলব্ধ | 521 নাম : হালিমা খাতুন স্বামীৰ নাম: ছেৰাজুল হক ঘৰ নং : 219 বয়স : 29 লিঙ্গ : মহিলা | GJF0192583 ফটো উপলব্ধ | D 522 নাম : নগেন্দ্র চন্দ্ৰ সাহা পিতাৰ নাম: জ্ঞানেন্দ্র চন্দ্ৰ সাহা ঘৰ নং : 220 বয়স : 77 লিঙ্গ : পুৰুষ | GJF9143560 ফটো উপলব্ধ |
| 523 নাম : তুলশীৰানী সাহা স্বামীৰ নাম: নগেন্দ্র চন্দ্ৰ সাহা ঘৰ নং : 220 বয়স : 67 লিঙ্গ : মহিলা | GJF9143571 ফটো উপলব্ধ | 524 নাম : বিশ্ৰজিত সাহা পিতাৰ নাম: নগেন্দ্র চন্দ্ৰ সাহা ঘৰ নং : 220 বয়স : 53 লিঙ্গ : পুৰুষ | GJF9143582 ফটো উপলব্ধ | 525 নাম : আশুতোষ সাহা পিতাৰ নাম: নগেন্দ্র চন্দ্ৰ সাহা ঘৰ নং : 220 বয়স : 49 লিঙ্গ : পুৰুষ | GJF9143593 ফটো উপলব্ধ |
| 526 নাম : মিন্টি সাহা স্বামীৰ নাম: বিশ্ৰজিত সাহা ঘৰ নং : 220 বয়স : 43 লিঙ্গ : মহিলা | GJF9143606 ফটো উপলব্ধ | 527 নাম : দুৰ্গা দে স্বামীৰ নাম: আশুতোষ সাহা ঘৰ নং : 220 বয়স : 42 লিঙ্গ : মহিলা | GJF2057842 ফটো উপলব্ধ | 528 নাম : শুভজিৎ বসাক পিতাৰ নাম: পবন চন্দ্ৰ বসাক ঘৰ নং : 220ক বয়স : 23 লিঙ্গ : পুৰুষ | GJF0585547 ফটো উপলব্ধ |
| 529 নাম : সুৰচী বসাক পিতাৰ নাম: পবন চন্দ্ৰ বসাক ঘৰ নং : 220 ক বয়স : 20 লিঙ্গ : মহিলা | PEI0081455 ফটো উপলব্ধ | 530 নাম : পবন চন্দ্ৰ বসাক পিতাৰ নাম: গৌপাল চন্দ্ৰ বসাক ঘৰ নং : 220ক বয়স : 53 লিঙ্গ : পুৰুষ | GJF9143617 ফটো উপলব্ধ | 531 নাম : ষষ্টি বসাক স্বামীৰ নাম: পবন চন্দ্ৰ বসাক ঘৰ নং : 220ক বয়স : 45 লিঙ্গ : মহিলা | GJF9143628 ফটো উপলব্ধ |
| D 532 নাম : মালতী শীল স্বামীৰ নাম: নাৰায়ন চন্দ্ৰ শীল ঘৰ নং : 221 বয়স : 77 লিঙ্গ : মহিলা | GJF9143640 ফটো উপলব্ধ | 533 নাম : কৃষ্ণ মোহন শীল পিতাৰ নাম: নাৰায়ন চন্দ্ৰ শীল ঘৰ নং : 221 বয়স : 52 লিঙ্গ : পুৰুষ | GJF9143651 ফটো উপলব্ধ | 534 নাম : অশোক কুমাৰ শীল পিতাৰ নাম: নাৰায়ন চন্দ্ৰ শীল ঘৰ নং : 221 বয়স : 47 লিঙ্গ : পুৰুষ | GJF9143673 ফটো উপলব্ধ |
| 535 নাম : বেণু শীল স্বামীৰ নাম: কৃষ্ণমোহন শীল ঘৰ নং : 221 বয়স : 44 লিঙ্গ : মহিলা | GJF9143662 ফটো উপলব্ধ | 536 নাম : দীপক শীল পিতাৰ নাম: নাৰায়ন চন্দ্ৰ শীল ঘৰ নং : 221 বয়স : 42 লিঙ্গ : পুৰুষ | GJF9143708 ফটো উপলব্ধ | 537 নাম : সীমা শীল স্বামীৰ নাম: কাৰ্তিক চন্দ্ৰ শীল ঘৰ নং : 221 বয়স : 42 লিঙ্গ : মহিলা | GJF9143719 ফটো উপলব্ধ |
| 538 নাম : নমিতা শীল স্বামীৰ নাম: অশোক কুমাৰ শীল ঘৰ নং : 221 বয়স : 40 লিঙ্গ : মহিলা | GJF9143684 ফটো উপলব্ধ | 539 নাম : মামন শীল স্বামীৰ নাম: দীপক শীল ঘৰ নং : 221 বয়স : 28 লিঙ্গ : মহিলা | GJF0413161 ফটো উপলব্ধ | 540 নাম : কুশল শীল পিতাৰ নাম: কৃষ্ণ মোহন শীল ঘৰ নং : 221 বয়স : 22 লিঙ্গ : পুৰুষ | GJF1253525 ফটো উপলব্ধ |



| | | | | | |
|--|--------------------------|--|--------------------------|---|--------------------------|
| 541 নাম : অমন শীল পিতাৰ নাম: অশোক কুমাৰ শীল ঘৰ নং : 221 বয়স : 19 লিঙ্গ : পুৰুষ | PEI0124339 ফটো উপলব্ধ | 542 নাম : চয়না বানী ৰায় স্বামীৰ নাম: প্ৰানবল্লব ৰায় ঘৰ নং : ২২৪ বয়স : 72 লিঙ্গ : মহিলা | GJF9143720 ফটো উপলব্ধ | 543 নাম : অল্পনা প্ৰামাণিক স্বামীৰ নাম: প্ৰদীপ কুমাৰ ৰায় ঘৰ নং : 224 বয়স : 54 লিঙ্গ : মহিলা | GJF1303288 ফটো উপলব্ধ |
| 544 নাম : প্ৰদীপ কুমাৰ ৰায় পিতাৰ নাম: প্ৰানবল্লব ৰায় ঘৰ নং : ২২৪ বয়স : 50 লিঙ্গ : পুৰুষ | GJF9143731 ফটো উপলব্ধ | 545 নাম : শ্যামল চন্দ্ৰ সাহা পিতাৰ নাম: লক্ষ্মন চন্দ্ৰ সাহা ঘৰ নং : ২২৪ক বয়স : 60 লিঙ্গ : পুৰুষ | GJF9143742 ফটো উপলব্ধ | 546 নাম : দিপালী সাহা স্বামীৰ নাম: শ্যামল চন্দ্ৰ সাহা ঘৰ নং : ২২৪ক বয়স : 54 লিঙ্গ : মহিলা | GJF9143753 ফটো উপলব্ধ |
| 547 নাম : ছায়া সাহা স্বামীৰ নাম: দুৰ্গাপদ সাহা ঘৰ নং : ২২৫ বয়স : 69 লিঙ্গ : মহিলা | GJF9143775 ফটো উপলব্ধ | 548 নাম : শুভদীপ সাহা পিতাৰ নাম: চিত্ত ৰঞ্জন সাহা ঘৰ নং : 225ক বয়স : 23 লিঙ্গ : পুৰুষ | GJF0574129 ফটো উপলব্ধ | 549 নাম : চিত্ত ৰঞ্জন সাহা পিতাৰ নাম: কালীপদ সাহা ঘৰ নং : ২২৫ক বয়স : 62 লিঙ্গ : পুৰুষ | GJF9143797 ফটো উপলব্ধ |
| 550 নাম : পাপিতা সাহা স্বামীৰ নাম: অভিজিত সাহা ঘৰ নং : ২২৫খ বয়স : 54 লিঙ্গ : মহিলা | GJF9143822 ফটো উপলব্ধ | 551 নাম : প্ৰতিমা সাহা স্বামীৰ নাম: চিত্ত ৰঞ্জন সাহা ঘৰ নং : ২২৫ক বয়স : 52 লিঙ্গ : মহিলা | GJF9143800 ফটো উপলব্ধ | 552 নাম : আশুতোষ সৰকাৰ পিতাৰ নাম: প্ৰহলাদ সৰকাৰ ঘৰ নং : ২২৬ বয়স : 65 লিঙ্গ : পুৰুষ | GJF9143833 ফটো উপলব্ধ |
| 553 নাম : মনি সৰকাৰ স্বামীৰ নাম: আশুতোষ সৰকাৰ ঘৰ নং : ২২৬ বয়স : 55 লিঙ্গ : মহিলা | GJF9143844 ফটো উপলব্ধ | 554 নাম : বিজন সৰকাৰ পিতাৰ নাম: আশুতোষ সৰকাৰ ঘৰ নং : ২২৬ বয়স : 42 লিঙ্গ : পুৰুষ | GJF9143855 ফটো উপলব্ধ | 555 নাম : প্ৰতাপ সৰকাৰ পিতাৰ নাম: আশুতোষ সৰকাৰ ঘৰ নং : ২২৬ বয়স : 37 লিঙ্গ : পুৰুষ | GJF9143866 ফটো উপলব্ধ |
| 556 নাম : টিংকু সৰকাৰ স্বামীৰ নাম: বিজন সৰকাৰ ঘৰ নং : ২২৬ বয়স : 37 লিঙ্গ : মহিলা | GJF0394627 ফটো উপলব্ধ | 557 নাম : তুহিন সৰকাৰ পিতাৰ নাম: বিজন সৰকাৰ ঘৰ নং : 226 বয়স : 19 লিঙ্গ : পুৰুষ | PEI0115873 ফটো উপলব্ধ | 558 নাম : শুশান্ত কুমাৰ বসাক পিতাৰ নাম: প্ৰানগোবিন্দ বসাক ঘৰ নং : ২২৭ বয়স : 57 লিঙ্গ : পুৰুষ | GJF9143877 ফটো উপলব্ধ |
| 559 নাম : শেফালী বানী বসাক স্বামীৰ নাম: শুশান্ত কুমাৰ বসাক ঘৰ নং : ২২৭ বয়স : 54 লিঙ্গ : মহিলা | GJF9143888 ফটো উপলব্ধ | 560 নাম : কবিতা বসাক স্বামীৰ নাম: সুমন বসাক ঘৰ নং : 227 বয়স : 29 লিঙ্গ : মহিলা | YUG1723543 ফটো উপলব্ধ | 561 নাম : সুমন বসাক পিতাৰ নাম: শুশান্ত কুমাৰ বসাক ঘৰ নং : ২২৭ বয়স : 28 লিঙ্গ : পুৰুষ | GJF0395079 ফটো উপলব্ধ |
| 562 নাম : জ্যোৎস্না বানী সাহা স্বামীৰ নাম: অক্ষয় কুমাৰ সাহা ঘৰ নং : ২২৯ বয়স : 77 লিঙ্গ : মহিলা | GJF9143913 ফটো উপলব্ধ | 563 নাম : নাৰায়ন চন্দ্ৰ সাহা পিতাৰ নাম: অক্ষয় কুমাৰ সাহা ঘৰ নং : ২২৯ বয়স : 55 লিঙ্গ : পুৰুষ | GJF9143924 ফটো উপলব্ধ | 564 নাম : গোপাল চন্দ্ৰ সাহা পিতাৰ নাম: অক্ষয় কুমাৰ সাহা ঘৰ নং : ২২৯ বয়স : 50 লিঙ্গ : পুৰুষ | GJF9143935 ফটো উপলব্ধ |
| 565 নাম : অলক সাহা পিতাৰ নাম: অক্ষয় কুমাৰ সাহা ঘৰ নং : ২২৯ বয়স : 49 লিঙ্গ : পুৰুষ | GJF9143946 ফটো উপলব্ধ | 566 নাম : লক্ষ্মী বানী সাহা স্বামীৰ নাম: নাৰায়ণ চন্দ্ৰ সাহা ঘৰ নং : ২২৯ বয়স : 45 লিঙ্গ : মহিলা | GJF9146161 ফটো উপলব্ধ | 567 নাম : উত্তম সাহা পিতাৰ নাম: অক্ষয় কুমাৰ সাহা ঘৰ নং : ২২৯ বয়স : 42 লিঙ্গ : পুৰুষ | GJF9143957 ফটো উপলব্ধ |
| 568 নাম : শুভ্ৰা সাহা স্বামীৰ নাম: গোপাল চন্দ্ৰ সাহা ঘৰ নং : 229 বয়স : 40 লিঙ্গ : মহিলা | GJF0194472 ফটো উপলব্ধ | 569 নাম : বিংকু সাহা স্বামীৰ নাম: অলক সাহা ঘৰ নং : 229 বয়স : 35 লিঙ্গ : মহিলা | GJF0195230 ফটো উপলব্ধ | 570 নাম : বুমা দাস স্বামীৰ নাম: উত্তম সাহা ঘৰ নং : 229 বয়স : 24 লিঙ্গ : মহিলা | PEI0085092 ফটো উপলব্ধ |



| | | | | | |
|--|--------------------------|---|--------------------------|---|--------------------------|
| 571 নাম : শংকৰ লাল সাহা পিতাৰ নাম: অক্ষয় কুমাৰ সাহা ঘৰ নং : ২৩০ বয়স : 62 লিঙ্গ : পুৰুষ | GJF9143968 ফটো উপলব্ধ | 572 নাম : পাখী সাহা স্বামীৰ নাম: শংকৰলাল সাহা ঘৰ নং : ২৩০ বয়স : 52 লিঙ্গ : মহিলা | GJF9143979 ফটো উপলব্ধ | 573 নাম : পঙ্কন লাল সাহা পিতাৰ নাম: শঙ্কৰ লাল সাহা ঘৰ নং : ২৩০ বয়স : 34 লিঙ্গ : পুৰুষ | GJF9143980 ফটো উপলব্ধ |
| 574 নাম : সন্ধ্যাৰানী সাহা পিতাৰ নাম: অক্ষয় কুমাৰ সাহা ঘৰ নং : ২৩০ক বয়স : 66 লিঙ্গ : মহিলা | GJF9143991 ফটো উপলব্ধ | 575 নাম : ঋষিকেশ তালুকদাৰ পিতাৰ নাম: ক্ষিতীশ চন্দ্ৰ তালুকদাৰ ঘৰ নং : ২৩২ বয়স : 70 লিঙ্গ : পুৰুষ | GJF9144041 ফটো উপলব্ধ | 576 নাম : গোপাল চন্দ্ৰ তালুকদাৰ পিতাৰ নাম: ক্ষিতীশ চন্দ্ৰ তালুকদাৰ ঘৰ নং : ২৩২ বয়স : 64 লিঙ্গ : পুৰুষ | GJF9144063 ফটো উপলব্ধ |
| 577 নাম : কৰুনা তালুকদাৰ স্বামীৰ নাম: ঋষিকেশ তালুকদাৰ ঘৰ নং : ২৩২ বয়স : 63 লিঙ্গ : মহিলা | GJF9144052 ফটো উপলব্ধ | 578 নাম : শিপ্রা তালুকদাৰ স্বামীৰ নাম: গোপাল চন্দ্ৰ তালুকদাৰ ঘৰ নং : ২৩২ বয়স : 56 লিঙ্গ : মহিলা | GJF9144074 ফটো উপলব্ধ | 579 নাম : হাৰাধন পাল পিতাৰ নাম: চণ্ডীচৰন পাল ঘৰ নং : ২৩২ বয়স : 51 লিঙ্গ : পুৰুষ | GJF9144007 ফটো উপলব্ধ |
| 580 নাম : সীমা পাল স্বামীৰ নাম: হাৰাধন পাল ঘৰ নং : ২৩২ বয়স : 44 লিঙ্গ : মহিলা | GJF9144018 ফটো উপলব্ধ | 581 নাম : অমলেশ তালুকদাৰ পিতাৰ নাম: ঋষিকেশ তালুকদাৰ ঘৰ নং : ২৩২ বয়স : 35 লিঙ্গ : পুৰুষ | GJF0623272 ফটো উপলব্ধ | 582 নাম : শিল্পা তালুকদাৰ পিতাৰ নাম: গোপাল তালুকদাৰ ঘৰ নং : 232 বয়স : 31 লিঙ্গ : মহিলা | GJF0242347 ফটো উপলব্ধ |
| 583 নাম : লাভলী তালুকদাৰ পিতাৰ নাম: গোপাল তালুকদাৰ ঘৰ নং : ২৩২ বয়স : 26 লিঙ্গ : মহিলা | GJF0675470 ফটো উপলব্ধ | 584 নাম : দীপশিখা পাল পিতাৰ নাম: হাৰাধন পাল ঘৰ নং : 232 বয়স : 20 লিঙ্গ : মহিলা | PEI0068130 ফটো উপলব্ধ | 585 নাম : পিকলু সাহা পিতাৰ নাম: সহদেব সাহা ঘৰ নং : ২৩৩ বয়স : 56 লিঙ্গ : পুৰুষ | GJF9144110 ফটো উপলব্ধ |
| 586 নাম : গনেশচন্দ্ৰ সাহা পিতাৰ নাম: সহদেব সাহা ঘৰ নং : ২৩৩ বয়স : 52 লিঙ্গ : পুৰুষ | GJF9144121 ফটো উপলব্ধ | 587 নাম : কাৰ্ত্তিক সাহা পিতাৰ নাম: সহদেব সাহা ঘৰ নং : ২৩৩ বয়স : 48 লিঙ্গ : পুৰুষ | GJF9144132 ফটো উপলব্ধ | 588 নাম : শৰ্মিলা বানী সাহা স্বামীৰ নাম: পিকলু সাহা ঘৰ নং : ২৩৩ বয়স : 41 লিঙ্গ : মহিলা | GJF9146014 ফটো উপলব্ধ |
| 589 নাম : বৃমা সাহা স্বামীৰ নাম: গনেশ চন্দ্ৰ সাহা ঘৰ নং : 233 বয়স : 39 লিঙ্গ : মহিলা | GJF0194464 ফটো উপলব্ধ | 590 নাম : সুমন সাহা স্বামীৰ নাম: কাৰ্ত্তিক সাহা ঘৰ নং : 233 বয়স : 34 লিঙ্গ : মহিলা | KDH1828177 ফটো উপলব্ধ | 591 নাম : গোলে বেওয়া স্বামীৰ নাম: ওচমান আলী ঘৰ নং : ২৩৫ বয়স : 77 লিঙ্গ : মহিলা | GJF9144165 ফটো উপলব্ধ |
| 592 নাম : বহিমা বিবি স্বামীৰ নাম: গোলাম হোসেন ঘৰ নং : ২৩৫ বয়স : 52 লিঙ্গ : মহিলা | GJF9144154 ফটো উপলব্ধ | 593 নাম : ৰেজাকুল হক পিতাৰ নাম: গোলাম হোসেন ঘৰ নং : ২৩৫ বয়স : 35 লিঙ্গ : পুৰুষ | GJF1953895 ফটো উপলব্ধ | 594 নাম : ৰাজু হক পিতাৰ নাম: গোলাম হোসেন ঘৰ নং : ২৩৫ বয়স : 34 লিঙ্গ : পুৰুষ | GJF1953908 ফটো উপলব্ধ |
| 595 নাম : মমতাজ বেগম স্বামীৰ নাম: ৰেজাকুল হক ঘৰ নং : 235 বয়স : 26 লিঙ্গ : মহিলা | GJF0487272 ফটো উপলব্ধ | 596 নাম : গিয়াস উদ্দিন সেখ পিতাৰ নাম: জালাল উদ্দিন সেখ ঘৰ নং : ২৩৬ বয়স : 62 লিঙ্গ : পুৰুষ | GJF9144176 ফটো উপলব্ধ | 597 নাম : নুৰিনা বিবি স্বামীৰ নাম: গিয়াস উদ্দিন সেখ ঘৰ নং : ২৩৬ বয়স : 55 লিঙ্গ : মহিলা | GJF9144187 ফটো উপলব্ধ |
| 598 নাম : নূৰ ইচলাম পিতাৰ নাম: গিয়াস উদ্দিন সেখ ঘৰ নং : ২৩৬ বয়স : 40 লিঙ্গ : পুৰুষ | GJF9144198 ফটো উপলব্ধ | 599 নাম : নূৰ আলম সেখ পিতাৰ নাম: গিয়াসউদ্দিন সেখ ঘৰ নং : ২৩৬ বয়স : 39 লিঙ্গ : পুৰুষ | GJF9144201 ফটো উপলব্ধ | 600 নাম : ছাবিনা ইয়াছমিন স্বামীৰ নাম: নূৰ ইছলাম ঘৰ নং : ২৩৬ বয়স : 29 লিঙ্গ : মহিলা | GJF0397687 ফটো উপলব্ধ |



| | | | | | |
|--|--------------------------|--|--------------------------|--|--------------------------|
| 601 নাম : শাহনাজ বেগম স্বামীৰ নাম : নূৰ আলম সেখ ঘৰ নং : ২৩৬ বয়স : 27 লিঙ্গ : মহিলা | GJF0397919 ফটো উপলব্ধ | 602 নাম : বাম চন্দ্ৰ বৰ্মন পিতাৰ নাম : নিয়াসা বৰ্মন ঘৰ নং : ২৩৭ বয়স : 54 লিঙ্গ : পুৰুষ | GJF9144223 ফটো উপলব্ধ | 603 নাম : শ্যাম চন্দ্ৰ বাৰ্মন পিতাৰ নাম : নিয়াশা বৰ্মন ঘৰ নং : ২৩৭ বয়স : 49 লিঙ্গ : পুৰুষ | GJF9144234 ফটো উপলব্ধ |
| 604 নাম : প্ৰমীলা বৰ্মন স্বামীৰ নাম : বাম চন্দ্ৰ বৰ্মন ঘৰ নং : ২৩৭ বয়স : 48 লিঙ্গ : মহিলা | GJF9144245 ফটো উপলব্ধ | 605 নাম : দিপিকা বালা ৰায় স্বামীৰ নাম : শ্যাম চন্দ্ৰ বাৰ্মন ঘৰ নং : ২৩৭ বয়স : 44 লিঙ্গ : মহিলা | GJF1953828 ফটো উপলব্ধ | 606 নাম : তাপস বৰ্মন পিতাৰ নাম : বাম চন্দ্ৰ বৰ্মন ঘৰ নং : ২৩৭ বয়স : 27 লিঙ্গ : পুৰুষ | GJF0398149 ফটো উপলব্ধ |
| 607 নাম : পূজা বৰ্মন পিতাৰ নাম : বাম চন্দ্ৰ বৰ্মন ঘৰ নং : 237 বয়স : 26 লিঙ্গ : মহিলা | GJF0512921 ফটো উপলব্ধ | D 608 নাম : ৰীতা পাল স্বামীৰ নাম : দিলীপ কুমাৰ পাল ঘৰ নং : ২৩৮ বয়স : 49 লিঙ্গ : মহিলা | GJF9144289 ফটো উপলব্ধ | 609 নাম : সুভাষ বৰ্মন পিতাৰ নাম : নগেন্দ্ৰ চন্দ্ৰ বৰ্মন ঘৰ নং : ২৩৯ বয়স : 52 লিঙ্গ : পুৰুষ | GJF9144303 ফটো উপলব্ধ |
| 610 নাম : প্ৰভাষ বৰ্মন পিতাৰ নাম : নগেন্দ্ৰ চন্দ্ৰ বৰ্মন ঘৰ নং : ২৩৯ বয়স : 50 লিঙ্গ : পুৰুষ | GJF9144314 ফটো উপলব্ধ | 611 নাম : পাৰুল বালা বৰ্মন স্বামীৰ নাম : সুভাষ বৰ্মন ঘৰ নং : ২৩৯ বয়স : 40 লিঙ্গ : মহিলা | GJF9145566 ফটো উপলব্ধ | 612 নাম : বয়জন্তিবালা বৰ্মন স্বামীৰ নাম : প্ৰভাষ বৰ্মন ঘৰ নং : 239 বয়স : 27 লিঙ্গ : মহিলা | GJF0195313 ফটো উপলব্ধ |
| 613 নাম : চিত্তৰঞ্জন বৰ্মন পিতাৰ নাম : নগেন্দ্ৰ চন্দ্ৰ বৰ্মন ঘৰ নং : ২৪০ বয়স : 58 লিঙ্গ : পুৰুষ | GJF9144336 ফটো উপলব্ধ | 614 নাম : স্বপ্না বৰ্মনী স্বামীৰ নাম : চিত্তৰঞ্জন বৰ্মন ঘৰ নং : ২৪০ বয়স : 49 লিঙ্গ : মহিলা | GJF9144347 ফটো উপলব্ধ | 615 নাম : অনামিকা বৰ্মন পিতাৰ নাম : চিত্তৰঞ্জন বৰ্মন ঘৰ নং : 240 বয়স : 24 লিঙ্গ : মহিলা | GJF0569327 ফটো উপলব্ধ |
| 616 নাম : হিৰক বৰ্মন পিতাৰ নাম : চিত্তৰঞ্জন বৰ্মন ঘৰ নং : 240 বয়স : 20 লিঙ্গ : পুৰুষ | PEI0015834 ফটো উপলব্ধ | 617 নাম : সুপ্ৰিয়া বৰ্মন পিতাৰ নাম : অনন্ত ৰঞ্জন বৰ্মন ঘৰ নং : 240 বয়স : 20 লিঙ্গ : মহিলা | PEI0060046 ফটো উপলব্ধ | 618 নাম : দীনেশ চন্দ্ৰ বিশ্বাস পিতাৰ নাম : ৰবীন্দ্ৰনাথ বিশ্বাস ঘৰ নং : 240 খ বয়স : 66 লিঙ্গ : পুৰুষ | GJF7438859 ফটো উপলব্ধ |
| 619 নাম : ৰঞ্জন বিশ্বাস স্বামীৰ নাম : দীনেশ চন্দ্ৰ বিশ্বাস ঘৰ নং : 240 খ বয়স : 54 লিঙ্গ : মহিলা | GJF7438860 ফটো উপলব্ধ | 620 নাম : দ্বীপেন বিশ্বাস পিতাৰ নাম : দীনেশ চন্দ্ৰ বিশ্বাস ঘৰ নং : 240 খ বয়স : 33 লিঙ্গ : পুৰুষ | GJF7438848 ফটো উপলব্ধ | 621 নাম : দ্বীজেন বিশ্বাস পিতাৰ নাম : দীনেশ চন্দ্ৰ বিশ্বাস ঘৰ নং : 240 খ বয়স : 30 লিঙ্গ : পুৰুষ | GJF1942478 ফটো উপলব্ধ |
| 622 নাম : বন্দনা বিশ্বাস স্বামীৰ নাম : দ্বীপেন বিশ্বাস ঘৰ নং : 240 খ বয়স : 22 লিঙ্গ : মহিলা | GJF1278944 ফটো উপলব্ধ | 623 নাম : অনন্ত ৰঞ্জন বৰ্মন পিতাৰ নাম : নগেন্দ্ৰ চন্দ্ৰ বৰ্মন ঘৰ নং : ২৪০ক বয়স : 56 লিঙ্গ : পুৰুষ | GJF9144358 ফটো উপলব্ধ | 624 নাম : সুমিত্ৰা বৰ্মন স্বামীৰ নাম : অনন্ত ৰঞ্জন বৰ্মন ঘৰ নং : ২৪০ক বয়স : 47 লিঙ্গ : মহিলা | GJF9144369 ফটো উপলব্ধ |
| 625 নাম : হৃদয় বৰ্মন পিতাৰ নাম : নগেন্দ্ৰ চন্দ্ৰ বৰ্মন ঘৰ নং : ২৪১ বয়স : 64 লিঙ্গ : পুৰুষ | GJF9144370 ফটো উপলব্ধ | 626 নাম : ননীবালা বৰ্মনী স্বামীৰ নাম : হৃদয় বৰ্মন ঘৰ নং : ২৪১ বয়স : 57 লিঙ্গ : মহিলা | GJF9144381 ফটো উপলব্ধ | 627 নাম : কৃষ্ণ পদ বৰ্মন পিতাৰ নাম : হৃদয় বৰ্মন ঘৰ নং : ২৪১ বয়স : 41 লিঙ্গ : পুৰুষ | GJF9144392 ফটো উপলব্ধ |
| 628 নাম : প্ৰদীপ কুমাৰ বৰ্মন পিতাৰ নাম : হৃদয় বৰ্মন ঘৰ নং : ২৪১ বয়স : 35 লিঙ্গ : পুৰুষ | GJF9144405 ফটো উপলব্ধ | 629 নাম : বিজয় বৰ্মন পিতাৰ নাম : হৃদয় বৰ্মন ঘৰ নং : ২৪১ বয়স : 33 লিঙ্গ : পুৰুষ | GJF9146194 ফটো উপলব্ধ | 630 নাম : পিংকি ভকত স্বামীৰ নাম : কৃষ্ণপদ বৰ্মন ঘৰ নং : 241 বয়স : 24 লিঙ্গ : মহিলা | GJF0580050 ফটো উপলব্ধ |



| | | | | | |
|--|--------------------------|--|--------------------------|---|--------------------------|
| 631 নাম : মনি ৰায় স্বামীৰ নাম : বিজয় বৰ্মন ঘৰ নং : 241 বয়স : 23 লিঙ্গ : মহিলা | GJF2085702 ফটো উপলব্ধ | 632 নাম : পূৰ্ণিমা ৰায় পিতাৰ নাম : দ্বিজেন্দ্ৰ ৰায় ঘৰ নং : 241 বয়স : 22 লিঙ্গ : মহিলা | GJF1254010 ফটো উপলব্ধ | 633 নাম : জেউতী অধিকাৰী পিতাৰ নাম : দিলীপ কুমাৰ অধিকাৰী ঘৰ নং : 241ক বয়স : 21 লিঙ্গ : মহিলা | GJF2053551 ফটো উপলব্ধ |
| 634 নাম : মনোৰঞ্জন বৰ্মন পিতাৰ নাম : নগেন্দ্ৰ চন্দ্ৰ বৰ্মন ঘৰ নং : ২৪১ক বয়স : 66 লিঙ্গ : পুৰুষ | GJF9144450 ফটো উপলব্ধ | 635 নাম : কণ্যা ময়ী বৰ্মনী স্বামীৰ নাম : মনোৰঞ্জন বৰ্মন ঘৰ নং : ২৪১ক বয়স : 57 লিঙ্গ : মহিলা | GJF9144461 ফটো উপলব্ধ | 636 নাম : দিলীপ কুমাৰ অধিকাৰী পিতাৰ নাম : কনক চন্দ্ৰ অধিকাৰী ঘৰ নং : ২৪১ক বয়স : 53 লিঙ্গ : পুৰুষ | GJF9144438 ফটো উপলব্ধ |
| 637 নাম : জ্যোৎস্না ব্ৰালা অধিকাৰী স্বামীৰ নাম : দিলীপ কুমাৰ অধিকাৰী ঘৰ নং : ২৪১ক বয়স : 49 লিঙ্গ : মহিলা | GJF9144449 ফটো উপলব্ধ | 638 নাম : হৰিপদ বৰ্মন পিতাৰ নাম : মনোৰঞ্জন বৰ্মন ঘৰ নং : ২৪১ক বয়স : 40 লিঙ্গ : পুৰুষ | GJF9144472 ফটো উপলব্ধ | 639 নাম : সাৰথী বৰ্মন স্বামীৰ নাম : হৰিপদ বৰ্মন ঘৰ নং : ২৪১ক বয়স : 38 লিঙ্গ : মহিলা | GJF9144427 ফটো উপলব্ধ |
| 640 নাম : বিষ্ণু বৰ্মন পিতাৰ নাম : মনোৰঞ্জন বৰ্মন ঘৰ নং : ২৪১ক বয়স : 37 লিঙ্গ : পুৰুষ | GJF9146401 ফটো উপলব্ধ | 641 নাম : আৰতিৰানী বসাক স্বামীৰ নাম : মহাদেব বসাক ঘৰ নং : ২৪২ বয়স : 74 লিঙ্গ : মহিলা | GJF9144483 ফটো উপলব্ধ | 642 নাম : মধুসূদন বসাক পিতাৰ নাম : মহাদেব বসাক ঘৰ নং : ২৪২ বয়স : 61 লিঙ্গ : পুৰুষ | GJF9144494 ফটো উপলব্ধ |
| 643 নাম : অজিত কুমাৰ বসাক পিতাৰ নাম : মহাদেব বসাক ঘৰ নং : ২৪২ বয়স : 51 লিঙ্গ : পুৰুষ | GJF9144518 ফটো উপলব্ধ | 644 নাম : কানন বসাক স্বামীৰ নাম : মধুসূদন বসাক ঘৰ নং : ২৪২ বয়স : 51 লিঙ্গ : মহিলা | GJF9144552 ফটো উপলব্ধ | 645 নাম : বসুদেব বসাক পিতাৰ নাম : মহাদেব বসাক ঘৰ নং : ২৪২ বয়স : 50 লিঙ্গ : পুৰুষ | GJF9144507 ফটো উপলব্ধ |
| 646 নাম : ৰঞ্জিত বসাক পিতাৰ নাম : মহাদেব বসাক ঘৰ নং : ২৪২ বয়স : 46 লিঙ্গ : পুৰুষ | GJF9144529 ফটো উপলব্ধ | 647 নাম : বিশ্বজিত বসাক পিতাৰ নাম : মহাদেব বসাক ঘৰ নং : ২৪২ বয়স : 45 লিঙ্গ : পুৰুষ | GJF9144530 ফটো উপলব্ধ | 648 নাম : সুনীতি বসাক স্বামীৰ নাম : বসুদেব বসাক ঘৰ নং : ২৪২ বয়স : 43 লিঙ্গ : মহিলা | GJF9144563 ফটো উপলব্ধ |
| 649 নাম : বাতাসী বসাক স্বামীৰ নাম : অজিত কুমাৰ বসাক ঘৰ নং : ২৪২ বয়স : 41 লিঙ্গ : মহিলা | GJF9144574 ফটো উপলব্ধ | 650 নাম : পৰিতোষ বসাক পিতাৰ নাম : মহাদেব বসাক ঘৰ নং : ২৪২ বয়স : 41 লিঙ্গ : পুৰুষ | GJF9144541 ফটো উপলব্ধ | 651 নাম : মুনী বানী বসাক স্বামীৰ নাম : ৰঞ্জিত বসাক ঘৰ নং : ২৪২ বয়স : 31 লিঙ্গ : মহিলা | GJF0399519 ফটো উপলব্ধ |
| 652 নাম : তনুয় বসাক পিতাৰ নাম : মধুসূদন বসাক ঘৰ নং : 242 বয়স : 24 লিঙ্গ : পুৰুষ | GJF0627745 ফটো উপলব্ধ | 653 নাম : শ্ৰেয়া বসাক পিতাৰ নাম : বসুদেব বসাক ঘৰ নং : 242 বয়স : 22 লিঙ্গ : মহিলা | GJF1292051 ফটো উপলব্ধ | 654 নাম : দিপ বসাক পিতাৰ নাম : বসুদেব বসাক ঘৰ নং : 242 বয়স : 19 লিঙ্গ : পুৰুষ | PEI0105742 ফটো উপলব্ধ |
| 655 নাম : তপন চন্দ্ৰ চক্ৰবৰ্তী পিতাৰ নাম : শ্যামাপ্ৰসাদ চক্ৰবৰ্তী ঘৰ নং : ২৪৩ বয়স : 50 লিঙ্গ : পুৰুষ | GJF9144596 ফটো উপলব্ধ | 656 নাম : নিজৰা চক্ৰবৰ্তী স্বামীৰ নাম : তপন চন্দ্ৰ চক্ৰবৰ্তী ঘৰ নং : ২৪৩ বয়স : 45 লিঙ্গ : মহিলা | GJF9144609 ফটো উপলব্ধ | 657 নাম : বিজয় প্ৰসাদ চক্ৰবৰ্তী পিতাৰ নাম : তপন চন্দ্ৰ চক্ৰবৰ্তী ঘৰ নং : 243 বয়স : 23 লিঙ্গ : পুৰুষ | GJF0572842 ফটো উপলব্ধ |
| 658 নাম : বুদ্ধদেব চক্ৰবৰ্তী পিতাৰ নাম : লক্ষ্মীপ্ৰসাদ চক্ৰবৰ্তী ঘৰ নং : ২৪৪ বয়স : 54 লিঙ্গ : পুৰুষ | GJF9144621 ফটো উপলব্ধ | 659 নাম : ইলা দেবী স্বামীৰ নাম : বুদ্ধদেব চক্ৰবৰ্তী ঘৰ নং : ২৪৪ বয়স : 46 লিঙ্গ : মহিলা | GJF0413252 ফটো উপলব্ধ | 660 নাম : ৰংমালা বৰ্মন স্বামীৰ নাম : সুৰেশ বৰ্মন ঘৰ নং : ২৪৬ বয়স : 64 লিঙ্গ : মহিলা | GJF9144643 ফটো উপলব্ধ |



| | | | | | |
|---|--------------------------|---|--------------------------|---|--------------------------|
| 661 নাম : স্বপন বৰ্মন পিতাৰ নাম: সুৰেশ বৰ্মন ঘৰ নং : ২৪৬ বয়স : 34 লিঙ্গ : পুৰুষ | GJF9145908 ফটো উপলব্ধ | 662 নাম : সূশান্ত বৰ্মন পিতাৰ নাম: সুৰেশ বৰ্মন ঘৰ নং : ২৪৬ বয়স : 32 লিঙ্গ : পুৰুষ | GJF9146127 ফটো উপলব্ধ | 663 নাম : স্বপনা বালা ৰায় স্বামীৰ নাম: স্বপন বৰ্মন ঘৰ নং : 246 বয়স : 30 লিঙ্গ : মহিলা | GJF1924169 ফটো উপলব্ধ |
| 664 নাম : ৰবীন্দ্র নাথ চক্ৰবৰ্তী পিতাৰ নাম: ভুবন মোহন চক্ৰবৰ্তী ঘৰ নং : ২৪৭ বয়স : 79 লিঙ্গ : পুৰুষ | GJF9144654 ফটো উপলব্ধ | 665 নাম : কুসুম চক্ৰবৰ্তী স্বামীৰ নাম: ৰবীন্দ্র নাথ চক্ৰবৰ্তী ঘৰ নং : ২৪৭ বয়স : 71 লিঙ্গ : মহিলা | GJF9144665 ফটো উপলব্ধ | 666 নাম : একেন্দ্ৰ চক্ৰবৰ্তী পিতাৰ নাম: ৰবীন্দ্রনাথ চক্ৰবৰ্তী ঘৰ নং : ২৪৭ বয়স : 50 লিঙ্গ : পুৰুষ | GJF9144676 ফটো উপলব্ধ |
| 667 নাম : বিকেন্দ্ৰ চক্ৰবৰ্তী পিতাৰ নাম: ৰবীন্দ্র নাথ চক্ৰবৰ্তী ঘৰ নং : ২৪৭ বয়স : 39 লিঙ্গ : পুৰুষ | GJF9144687 ফটো উপলব্ধ | 668 নাম : সুচিত্ৰা শৰ্মা স্বামীৰ নাম: বিকেন্দ্ৰ চক্ৰবৰ্তী ঘৰ নং : 247 বয়স : 26 লিঙ্গ : মহিলা | GJF0620435 ফটো উপলব্ধ | 669 নাম : আশীষ কুমাৰ সাহা পিতাৰ নাম: সাধনচন্দ্ৰ সাহা ঘৰ নং : ২৪৯ বয়স : 63 লিঙ্গ : পুৰুষ | GJF9144698 ফটো উপলব্ধ |
| 670 নাম : বিদ্যুত সাহা পিতাৰ নাম: সাধন চন্দ্ৰ সাহা ঘৰ নং : ২৪৯ বয়স : 56 লিঙ্গ : পুৰুষ | GJF9144712 ফটো উপলব্ধ | 671 নাম : ৰুমা সাহা স্বামীৰ নাম: আশীষ কুমাৰ সাহা ঘৰ নং : ২৪৯ বয়স : 51 লিঙ্গ : মহিলা | GJF9144701 ফটো উপলব্ধ | 672 নাম : ৰিম্পী দাস পিতাৰ নাম: হৰিপদ দাস ঘৰ নং : 249ক বয়স : 27 লিঙ্গ : মহিলা | GJF0189514 ফটো উপলব্ধ |
| 673 নাম : হৰিপদ দাস পিতাৰ নাম: কৃষ্ণচন্দ্ৰ দাস ঘৰ নং : ২৪৯ক বয়স : 69 লিঙ্গ : পুৰুষ | GJF9144723 ফটো উপলব্ধ | 674 নাম : বুলবলি দাস স্বামীৰ নাম: হৰিপদ দাস ঘৰ নং : ২৪৯ক বয়স : 52 লিঙ্গ : মহিলা | GJF9144734 ফটো উপলব্ধ | 675 নাম : ৰাবেয়া খাতুন স্বামীৰ নাম: হাজী সহৰ আলী আহমেদ ঘৰ নং : ২৫০ বয়স : 79 লিঙ্গ : মহিলা | GJF9144756 ফটো উপলব্ধ |
| 676 নাম : ৰফিকুল ইছলাম পিতাৰ নাম: হাজী সহৰ আলী আহমেদ ঘৰ নং : ২৫০ বয়স : 48 লিঙ্গ : পুৰুষ | GJF9144767 ফটো উপলব্ধ | 677 নাম : মাহমুদা খাতুন স্বামীৰ নাম: ৰফিকুল ইছলাম ঘৰ নং : ২৫০ বয়স : 44 লিঙ্গ : মহিলা | GJF9144778 ফটো উপলব্ধ | 678 নাম : মাহতাব উদ্দিন আহমেদ পিতাৰ নাম: ৰফিকুল ইছলাম ঘৰ নং : 250 বয়স : 20 লিঙ্গ : পুৰুষ | PEI0110122 ফটো উপলব্ধ |
| 679 নাম : ৰাজকুমাৰ বাজফোৰ পিতাৰ নাম: খন্যা বাজফোৰ ঘৰ নং : ২৫৩ বয়স : 54 লিঙ্গ : পুৰুষ | GJF9144789 ফটো উপলব্ধ | 680 নাম : সুমিত্ৰা বাজফোৰ স্বামীৰ নাম: ৰাজকুমাৰ বাজফোৰ ঘৰ নং : 253 বয়স : 46 লিঙ্গ : মহিলা | GJF2078046 ফটো উপলব্ধ | 681 নাম : দিপলাল বাসফোৰ পিতাৰ নাম: খুনিয়া বাসফোৰ ঘৰ নং : ২৫৩ বয়স : 44 লিঙ্গ : পুৰুষ | GJF9144803 ফটো উপলব্ধ |
| 682 নাম : গীতা বাজফোৰ স্বামীৰ নাম: দিপলাল বাজফোৰ ঘৰ নং : ২৫৩ বয়স : 41 লিঙ্গ : মহিলা | GJF9144814 ফটো উপলব্ধ | 683 নাম : কৃষ্ণ বাচফোৰ পিতাৰ নাম: ৰাজ কুমাৰ বাচফোৰ ঘৰ নং : ২৫৩ বয়স : 36 লিঙ্গ : পুৰুষ | GJF9144825 ফটো উপলব্ধ | 684 নাম : বিজয় বাছফোৰ পিতাৰ নাম: ৰাজকুমাৰ বাছফোৰ ঘৰ নং : ২৫৩ বয়স : 28 লিঙ্গ : পুৰুষ | GJF0463422 ফটো উপলব্ধ |
| 685 নাম : জয় বাসফোৰ পিতাৰ নাম: দিপলাল বাসফোৰ ঘৰ নং : 253 বয়স : 21 লিঙ্গ : পুৰুষ | GJF2060895 ফটো উপলব্ধ | 686 নাম : সমিৰ বাজফোৰ পিতাৰ নাম: ৰাজকুমাৰ বাজফোৰ ঘৰ নং : 253 বয়স : 21 লিঙ্গ : পুৰুষ | GJF2066017 ফটো উপলব্ধ | 687 নাম : জ্যোৎস্না বাজফোৰ পিতাৰ নাম: ৰাধা বাজফোৰ ঘৰ নং : ২৫৪ বয়স : 41 লিঙ্গ : মহিলা | GJF9144847 ফটো উপলব্ধ |
| E 688 নাম : নতনিয়া বাচফোৰ পিতাৰ নাম: ৰাধাশৰ্মা বাচফোৰ ঘৰ নং : ২৫৪ বয়স : ৪7 লিঙ্গ : পুৰুষ | GJF0403048 ফটো উপলব্ধ | 689 নাম : ৰতিয়া হৰিজন পিতাৰ নাম: নতনিয়া বাচফোৰ ঘৰ নং : ২৫৪ বয়স : 33 লিঙ্গ : মহিলা | GJF0403139 ফটো উপলব্ধ | 690 নাম : বিশাল বাজফোৰ পিতাৰ নাম: সুৰজ বাজফোৰ ঘৰ নং : 254 বয়স : 30 লিঙ্গ : পুৰুষ | PEI0049395 ফটো উপলব্ধ |



| | | | | | |
|---|--------------------------|--|--------------------------|---|--------------------------|
| 691 নাম : দিপু বাসফোৰ মাতৃৰ নাম : জ্যোৎস্না বাজফোৰ ঘৰ নং : 254 বয়স : 23 লিঙ্গ : পুৰুষ | GJF2059632 ফটো উপলব্ধ | 692 নাম : বিশাল বাসফোৰ মাতৃৰ নাম : চাম্পা বাসফোৰ ঘৰ নং : 255 বয়স : 22 লিঙ্গ : পুৰুষ | GJF1303411 ফটো উপলব্ধ | 693 নাম : পানেশ বাদ্যকৰ পিতাৰ নাম : বিশ্বনাথ বাদ্যকৰ ঘৰ নং : 256 বয়স : 44 লিঙ্গ : পুৰুষ | GJF9144892 ফটো উপলব্ধ |
| D 694 নাম : পৰ্ণিমা বাদ্যকৰ স্বামীৰ নাম : দীনেশ বাদ্যকৰ ঘৰ নং : 256 বয়স : 41 লিঙ্গ : মহিলা | GJF9144881 ফটো উপলব্ধ | 695 নাম : সীমা স্বাধি স্বামীৰ নাম : পানেশ বাদ্যকৰ ঘৰ নং : 256 বয়স : 31 লিঙ্গ : মহিলা | GJF0567420 ফটো উপলব্ধ | 696 নাম : আলমিনা আহমেদ পিতাৰ নাম : আলিমুদ্দিন আহমেদ ঘৰ নং : 257 বয়স : 21 লিঙ্গ : মহিলা | GJF2053569 ফটো উপলব্ধ |
| 697 নাম : সুন্দৰী মনিদাস স্বামীৰ নাম : দেবেন মনিদাস ঘৰ নং : 258 বয়স : 77 লিঙ্গ : মহিলা | GJF9144950 ফটো উপলব্ধ | 698 নাম : ভবেন মনিদাস পিতাৰ নাম : ভবেন মনিদাস ঘৰ নং : 258 বয়স : 67 লিঙ্গ : পুৰুষ | GJF9144916 ফটো উপলব্ধ | 699 নাম : কল্পনা মনিদাস স্বামীৰ নাম : ভবেন মনিদাস ঘৰ নং : 258 বয়স : 55 লিঙ্গ : মহিলা | GJF9144927 ফটো উপলব্ধ |
| D 700 নাম : দীনেশ মনিদাস পিতাৰ নাম : দেবেন মনিদাস ঘৰ নং : 258 বয়স : 52 লিঙ্গ : পুৰুষ | GJF9144938 ফটো উপলব্ধ | 701 নাম : সুজন মনিদাস পিতাৰ নাম : ভবেন মনিদাস ঘৰ নং : 258 বয়স : 30 লিঙ্গ : পুৰুষ | GJF0251256 ফটো উপলব্ধ | 702 নাম : প্রহলাদ মনিদাস পিতাৰ নাম : শৰত মনিদাস ঘৰ নং : 259 বয়স : 57 লিঙ্গ : পুৰুষ | GJF9144961 ফটো উপলব্ধ |
| 703 নাম : বাবুল মনিদাস পিতাৰ নাম : শৰত মনিদাস ঘৰ নং : 259 বয়স : 52 লিঙ্গ : পুৰুষ | GJF9144994 ফটো উপলব্ধ | 704 নাম : মেগি মনিদাস স্বামীৰ নাম : প্রহলাদ মনিদাস ঘৰ নং : 259 বয়স : 49 লিঙ্গ : মহিলা | GJF9144972 ফটো উপলব্ধ | D 705 নাম : আৰতী মনিদাস স্বামীৰ নাম : বাবুল মনিদাস ঘৰ নং : 259 বয়স : 48 লিঙ্গ : মহিলা | GJF9145000 ফটো উপলব্ধ |
| 706 নাম : শিবা মনিদাস পিতাৰ নাম : প্রহলাদ মনিদাস ঘৰ নং : 259 বয়স : 34 লিঙ্গ : পুৰুষ | GJF1954069 ফটো উপলব্ধ | 707 নাম : কল্পনা হাজৰা স্বামীৰ নাম : শিবা মনি দাস ঘৰ নং : 259 বয়স : 29 লিঙ্গ : মহিলা | GJF2047751 ফটো উপলব্ধ | D 708 নাম : জ্যোৎস্না মনিদাস স্বামীৰ নাম : বৃপচান মনিদাস ঘৰ নং : 260 বয়স : 104 লিঙ্গ : মহিলা | GJF9145011 ফটো উপলব্ধ |
| 709 নাম : নাৰায়ণ মনিদাস পিতাৰ নাম : বৃপচান মনিদাস ঘৰ নং : 260 বয়স : 39 লিঙ্গ : পুৰুষ | GJF9145022 ফটো উপলব্ধ | E 710 নাম : গৌতম মনিদাস পিতাৰ নাম : বৃপচান মনিদাস ঘৰ নং : 260 বয়স : 37 লিঙ্গ : পুৰুষ | GJF9145033 ফটো উপলব্ধ | S 711 নাম : বৃমা দাস স্বামীৰ নাম : নাৰায়ণ মনি দাস ঘৰ নং : 260 বয়স : 29 লিঙ্গ : মহিলা | GJF2047900 ফটো উপলব্ধ |
| 712 নাম : বাসনা পাল স্বামীৰ নাম : নিত্যানন্দ পাল ঘৰ নং : 261 বয়স : 61 লিঙ্গ : মহিলা | GJF9145055 ফটো উপলব্ধ | 713 নাম : দেবশীষ চৌধুৰী পিতাৰ নাম : জ্ঞানেন্দ্ৰ নাথ চৌধুৰী ঘৰ নং : 263 বয়স : 68 লিঙ্গ : পুৰুষ | GJF9145088 ফটো উপলব্ধ | 714 নাম : মৌসমী চৌধুৰী স্বামীৰ নাম : দেবশীষ চৌধুৰী ঘৰ নং : 263 বয়স : 57 লিঙ্গ : মহিলা | GJF9145099 ফটো উপলব্ধ |
| D 715 নাম : গৌৰী ৰায় সৰকাৰ স্বামীৰ নাম : ৰমেশ চন্দ্ৰ ৰায় সৰকাৰ ঘৰ নং : 265 বয়স : 60 লিঙ্গ : মহিলা | GJF9145102 ফটো উপলব্ধ | E 716 নাম : লাবন্য সাহা স্বামীৰ নাম : নিতাই চান্দ সাহা ঘৰ নং : 269 বয়স : 90 লিঙ্গ : মহিলা | GJF9145113 ফটো উপলব্ধ | R 717 নাম : অনিতা সাহা স্বামীৰ নাম : বিষ্ণুপদ সাহা ঘৰ নং : 269 বয়স : 82 লিঙ্গ : মহিলা | GJF9145157 ফটো উপলব্ধ |
| 718 নাম : প্রদীপ কুমাৰ সাহা পিতাৰ নাম : সীতাশ চন্দ্ৰ সাহা ঘৰ নং : 269 বয়স : 69 লিঙ্গ : পুৰুষ | GJF9145204 ফটো উপলব্ধ | 719 নাম : তপন কুমাৰ সাহা পিতাৰ নাম : নিতাই চান্দ সাহা ঘৰ নং : 269 বয়স : 64 লিঙ্গ : পুৰুষ | GJF9145124 ফটো উপলব্ধ | R 720 নাম : ডগা বিজ্ঞান সাহা পিতাৰ নাম : বিষ্ণুপদ সাহা ঘৰ নং : 269 বয়স : 59 লিঙ্গ : পুৰুষ | GJF9145168 ফটো উপলব্ধ |



| | | |
|--|---|--|
| <p>R 721</p> <p>GJF9145180</p> <p>নাম : বিপুল সাহা পিতাৰ নাম: বিষ্ণুশৰ্মা সাহা ঘৰ নং : ২৬৭ বয়স : 56 লিঙ্গ : পুৰুষ</p> <p>ফটো উপলব্ধ</p> | <p>722</p> <p>GJF9145135</p> <p>নাম : চৈতালী সাহা স্বামীৰ নাম: তপন কুমাৰ সাহা ঘৰ নং : ২৬৭ বয়স : 56 লিঙ্গ : মহিলা</p> <p>ফটো উপলব্ধ</p> | <p>D 723</p> <p>GJF9145179</p> <p>নাম : সম্পা সাহা স্বামীৰ নাম: উগা বিজন সাহা ঘৰ নং : ২৬৭ বয়স : 55 লিঙ্গ : মহিলা</p> <p>ফটো উপলব্ধ</p> |
| <p>724</p> <p>GJF9145146</p> <p>নাম : স্বপন কুমাৰ সাহা পিতাৰ নাম: নিতাই চান্দ সাহা ঘৰ নং : ২৬৭ বয়স : 53 লিঙ্গ : পুৰুষ</p> <p>ফটো উপলব্ধ</p> | <p>D 725</p> <p>GJF9145191</p> <p>নাম : প্ৰনতি সাহা স্বামীৰ নাম: বিপুল সাহা ঘৰ নং : ২৬৭ বয়স : 48 লিঙ্গ : মহিলা</p> <p>ফটো উপলব্ধ</p> | <p>726</p> <p>GJF2056166</p> <p>নাম : বুমা সাহা স্বামীৰ নাম: স্বপন কুমাৰ সাহা ঘৰ নং : 267 বয়স : 47 লিঙ্গ : মহিলা</p> <p>ফটো উপলব্ধ</p> |
| <p>727</p> <p>GJF9146285</p> <p>নাম : পৰিচিটা সাহা পিতাৰ নাম: প্ৰদীপ কুমাৰ সাহা ঘৰ নং : 267 বয়স : 34 লিঙ্গ : মহিলা</p> <p>ফটো উপলব্ধ</p> | <p>728</p> <p>GJF0254037</p> <p>নাম : পৰিনিতা সাহা পিতাৰ নাম: প্ৰদীপ কুমাৰ সাহা ঘৰ নং : 267 বয়স : 30 লিঙ্গ : মহিলা</p> <p>ফটো উপলব্ধ</p> | <p>729</p> <p>GJF0321133</p> <p>নাম : সৌৰভ সাহা পিতাৰ নাম: তপন কুমাৰ সাহা ঘৰ নং : 267 বয়স : 27 লিঙ্গ : পুৰুষ</p> <p>ফটো উপলব্ধ</p> |
| <p>730</p> <p>GJF9145215</p> <p>নাম : নাৰায়ন চন্দ্ৰ সাহা পিতাৰ নাম: সতীশ চন্দ্ৰ সাহা ঘৰ নং : ২৬৭ক বয়স : 87 লিঙ্গ : পুৰুষ</p> <p>ফটো উপলব্ধ</p> | <p>731</p> <p>GJF9145248</p> <p>নাম : সুচিত্ৰা সাহা স্বামীৰ নাম: প্ৰদীপ কুমাৰ সাহা ঘৰ নং : ২৬৭ক বয়স : 63 লিঙ্গ : মহিলা</p> <p>ফটো উপলব্ধ</p> | <p>732</p> <p>GJF9145271</p> <p>নাম : ৰাম বিশ্বাস পিতাৰ নাম: প্ৰমোদ বিশ্বাস ঘৰ নং : ২৬৮ক বয়স : 74 লিঙ্গ : পুৰুষ</p> <p>ফটো উপলব্ধ</p> |
| <p>733</p> <p>GJF9145282</p> <p>নাম : দিষ্টী বিশ্বাস স্বামীৰ নাম: ৰাম বিশ্বাস ঘৰ নং : ২৬৮ক বয়স : 57 লিঙ্গ : মহিলা</p> <p>ফটো উপলব্ধ</p> | <p>734</p> <p>GJF9145351</p> <p>নাম : শ্যামল চন্দ্ৰ পাল পিতাৰ নাম: পৰেশ চন্দ্ৰ পাল ঘৰ নং : ২৭০ বয়স : 50 লিঙ্গ : পুৰুষ</p> <p>ফটো উপলব্ধ</p> | <p>735</p> <p>GJF9145339</p> <p>নাম : পূৰ্ণিমা পাল স্বামীৰ নাম: সুশীল চন্দ্ৰ পাল ঘৰ নং : ২৭০ বয়স : 47 লিঙ্গ : মহিলা</p> <p>ফটো উপলব্ধ</p> |
| <p>736</p> <p>GJF0407759</p> <p>নাম : বৃমা পাল স্বামীৰ নাম: শ্যামল চন্দ্ৰ পাল ঘৰ নং : ২৭০ বয়স : 34 লিঙ্গ : মহিলা</p> <p>ফটো উপলব্ধ</p> | <p>737</p> <p>GJF2053593</p> <p>নাম : প্ৰিতম পাল পিতাৰ নাম: সুশীল পাল ঘৰ নং : 270 বয়স : 21 লিঙ্গ : পুৰুষ</p> <p>ফটো উপলব্ধ</p> | <p>738</p> <p>GJF9640884</p> <p>নাম : মানিক চন্দ্ৰ ৰায় পিতাৰ নাম: মহেশ চন্দ্ৰ ৰায় ঘৰ নং : 272 গা বয়স : 44 লিঙ্গ : পুৰুষ</p> <p>ফটো উপলব্ধ</p> |
| <p>739</p> <p>GJF1770510</p> <p>নাম : পূৰ্ণিমা প্ৰধানী স্বামীৰ নাম: মানিক চন্দ্ৰ ৰায় ঘৰ নং : 272 গা বয়স : 43 লিঙ্গ : মহিলা</p> <p>ফটো উপলব্ধ</p> | <p>740</p> <p>PEI0119495</p> <p>নাম : পল্লৱী ৰায় পিতাৰ নাম: মানিক চন্দ্ৰ ৰায় ঘৰ নং : 272 গা বয়স : 20 লিঙ্গ : মহিলা</p> <p>ফটো উপলব্ধ</p> | <p>741</p> <p>GJF1307727</p> <p>নাম : সঙ্গীতা সত্ৰধৰ স্বামীৰ নাম: সঞ্জয় সাহা ঘৰ নং : 272 বয়স : 31 লিঙ্গ : মহিলা</p> <p>ফটো উপলব্ধ</p> |
| <p>742</p> <p>GJF1294263</p> <p>নাম : দেবি পাৰা স্বামীৰ নাম: সুশান্ত সাহা ঘৰ নং : 272 ক বয়স : 30 লিঙ্গ : মহিলা</p> <p>ফটো উপলব্ধ</p> | <p>743</p> <p>GJF9145442</p> <p>নাম : মঞ্জুলা ৰায় স্বামীৰ নাম: হিতেন্দ্ৰ নাথ ৰায় ঘৰ নং : ২৭২খ বয়স : 58 লিঙ্গ : মহিলা</p> <p>ফটো উপলব্ধ</p> | <p>744</p> <p>GJF9145419</p> <p>নাম : সুশান্ত সাহা পিতাৰ নাম: সুশীল কুমাৰ সাহা ঘৰ নং : ২৭২ক বয়স : 49 লিঙ্গ : পুৰুষ</p> <p>ফটো উপলব্ধ</p> |
| <p>745</p> <p>GJF9145453</p> <p>নাম : নমিতা ৰায় পিতাৰ নাম: হিতেন্দ্ৰ নাথ ৰায় ঘৰ নং : ২৭২খ বয়স : 44 লিঙ্গ : পুৰুষ</p> <p>ফটো উপলব্ধ</p> | <p>746</p> <p>GJF9145420</p> <p>নাম : সঞ্জয় সাহা পিতাৰ নাম: সুশীল কুমাৰ সাহা ঘৰ নং : ২৭২ক বয়স : 42 লিঙ্গ : পুৰুষ</p> <p>ফটো উপলব্ধ</p> | <p>747</p> <p>GJF9145464</p> <p>নাম : ৰঞ্জিতা ৰায় পিতাৰ নাম: হিতেন্দ্ৰ নাথ ৰায় ঘৰ নং : ২৭২খ বয়স : 42 লিঙ্গ : মহিলা</p> <p>ফটো উপলব্ধ</p> |
| <p>748</p> <p>GJF9145475</p> <p>নাম : নিপন জ্যোতি ৰায় পিতাৰ নাম: হিতেন্দ্ৰ নাথ ৰায় ঘৰ নং : ২৭২খ বয়স : 41 লিঙ্গ : পুৰুষ</p> <p>ফটো উপলব্ধ</p> | <p>749</p> <p>GJF0189845</p> <p>নাম : চন্দনা বৰ্মন পিতাৰ নাম: চিত্তৰঞ্জন বৰ্মন ঘৰ নং : ২৮০ বয়স : 27 লিঙ্গ : মহিলা</p> <p>ফটো উপলব্ধ</p> | <p>S 750</p> <p>FXW0359554</p> <p>নাম : মনীষা সাহা স্বামীৰ নাম: সঞ্জয় সাহা ঘৰ নং : ৩০৫ বয়স : 27 লিঙ্গ : মহিলা</p> <p>ফটো উপলব্ধ</p> |



| | | | | | |
|--|--------------------------|--|--------------------------|---|--------------------------|
| 751 নাম : দিপালি বালা ৰায় স্বামীৰ নাম : বিশ্বজিৎ ৰায় ঘৰ নং : 327 বয়স : 35 লিঙ্গ : মহিলা | GJF0645937 ফটো উপলব্ধ | 752 নাম : জলি দে স্বামীৰ নাম : গোবিন্দ চন্দ্ৰ পাল ঘৰ নং : 387 বয়স : 42 লিঙ্গ : মহিলা | DHL1564789 ফটো উপলব্ধ | 753 নাম : প্ৰিতম সাহা পিতাৰ নাম : প্ৰণয় কুমাৰ সাহা সাহা ঘৰ নং : 397 বয়স : 25 লিঙ্গ : পুৰুষ | GJF0505669 ফটো উপলব্ধ |
| 754 নাম : তাপসী আদিত্য সাহা স্বামীৰ নাম : বিজয় সাহা ঘৰ নং : 404 বয়স : 27 লিঙ্গ : মহিলা | GJF1303072 ফটো উপলব্ধ | 755 নাম : কৰুণা ময়ী বৰ্মন স্বামীৰ নাম : অমূল্য বৰ্মন ঘৰ নং : 812 বয়স : 57 লিঙ্গ : মহিলা | GJF9145511 ফটো উপলব্ধ | 756 নাম : জগদীশ বৰ্মন পিতাৰ নাম : অমূল্য বৰ্মন ঘৰ নং : 812 বয়স : 40 লিঙ্গ : পুৰুষ | GJF9145533 ফটো উপলব্ধ |
| 757 নাম : অনিতা বৰ্মন পিতাৰ নাম : ফুল কুমাৰ বৰ্মন ঘৰ নং : 412 বয়স : 30 লিঙ্গ : মহিলা | GJF0231324 ফটো উপলব্ধ | 758 নাম : হিৰো বৰ্মন পিতাৰ নাম : অমূল্য বৰ্মন ঘৰ নং : 412 বয়স : 29 লিঙ্গ : পুৰুষ | GJF0291765 ফটো উপলব্ধ | 759 নাম : বিজয় বৰ্মন পিতাৰ নাম : অমূল্য বৰ্মন ঘৰ নং : 412 বয়স : 24 লিঙ্গ : পুৰুষ | GJF0569392 ফটো উপলব্ধ |
| 760 নাম : জহিৰুল হক পিতাৰ নাম : জেমুদ্দিন সেখ ঘৰ নং : 813 বয়স : 40 লিঙ্গ : পুৰুষ | GJF9145544 ফটো উপলব্ধ | 761 নাম : খোতেজা বেগম স্বামীৰ নাম : জহিৰুল হক ঘৰ নং : 813 বয়স : 33 লিঙ্গ : মহিলা | GJF1954092 ফটো উপলব্ধ | 762 নাম : সোমা সুব্ৰধৰ পিতাৰ নাম : বিমল সুব্ৰধৰ ঘৰ নং : 437 বয়স : 27 লিঙ্গ : মহিলা | GJF0213793 ফটো উপলব্ধ |
| S 763 নাম : ছবিয়া বিবি স্বামীৰ নাম : হানিফ আলি ঘৰ নং : 469 বয়স : 46 লিঙ্গ : মহিলা | GJF6938030 ফটো উপলব্ধ | 764 নাম : সানোয়াৰ আলী পিতাৰ নাম : আমজাদ আলী ঘৰ নং : 869 বয়স : 25 লিঙ্গ : পুৰুষ | GJF0451211 ফটো উপলব্ধ | 765 নাম : আকলিমা খাতুন স্বামীৰ নাম : ছানোৱাৰ আলী ঘৰ নং : 469 বয়স : 22 লিঙ্গ : মহিলা | GJF1197375 ফটো উপলব্ধ |
| 766 নাম : মঞ্জিলা খাতুন পিতাৰ নাম : মফিজুল হক ঘৰ নং : 494 বয়স : 25 লিঙ্গ : মহিলা | GJF0413401 ফটো উপলব্ধ | 767 নাম : বাবলী সৰকাৰ স্বামীৰ নাম : ছাদুল্যা আলম সৰকাৰ ঘৰ নং : 512 বয়স : 28 লিঙ্গ : মহিলা | GJF0192724 ফটো উপলব্ধ | 768 নাম : মনিকা সাহা পিতাৰ নাম : মনোৱঞ্জন সাহা ঘৰ নং : 560 বয়স : 27 লিঙ্গ : মহিলা | WDB2511814 ফটো উপলব্ধ |
| 769 নাম : নন্দিতা সাহা পিতাৰ নাম : অৰুণ সাহা ঘৰ নং : 560 বয়স : 24 লিঙ্গ : মহিলা | YUG2093169 ফটো উপলব্ধ | 770 নাম : জেছমিন আৰাহ আহমেদ স্বামীৰ নাম : খাদিজৰ ৰহমান ঘৰ নং : ঘৰ নং-122 বয়স : 24 লিঙ্গ : মহিলা | GJF0632430 ফটো উপলব্ধ | # 771 নাম : সাজেদা খাতুন স্বামীৰ নাম : কোৰবীন আলী ঘৰ নং : ঘৰ নং 158 বয়স : 28 লিঙ্গ : মহিলা | FSC0379339 ফটো উপলব্ধ |
| 772 নাম : ৰফিকুল হক পিতাৰ নাম : হামেদ আলী ঘৰ নং : ঘৰ নং - 167 বয়স : 21 লিঙ্গ : পুৰুষ | PEI0017707 ফটো উপলব্ধ | 773 নাম : জহিৰুল হক পিতাৰ নাম : হামিদৰ আলী ঘৰ নং : ঘৰ নং - 193 বয়স : 22 লিঙ্গ : পুৰুষ | GJF2093375 ফটো উপলব্ধ | 774 নাম : সতৰুপা সাহা স্বামীৰ নাম : ৰাজকুমাৰ সাহা ঘৰ নং : ঘৰ নং - 281 বয়স : 34 লিঙ্গ : মহিলা | DHL1605205 ফটো উপলব্ধ |



| | | |
|---|---|------------|
| 775 | 1 | PEI0133033 |
| নাম : মিজানুৰ সৰকাৰ পিতাৰ নাম : আব্দুল বাশিদ আলী ঘৰ নং : 121 বয়স : 18 লিঙ্গ : পুৰুষ | | |
| ফটো উপলব্ধ | | |

| | | |
|---|---|------------|
| 776 | 1 | PEI0133488 |
| নাম : বাকিব আহমেদ পিতাৰ নাম : আলিমুদ্দিন আহমেদ ঘৰ নং : 157 গ বয়স : 18 লিঙ্গ : পুৰুষ | | |
| ফটো উপলব্ধ | | |

| | | |
|--|---|------------|
| 777 | 1 | PEI0140749 |
| নাম : আয়শা ছিদ্দিকা পিতাৰ নাম : ইমান আলী ঘৰ নং : 148 বয়স : 18 লিঙ্গ : মহিলা | | |
| ফটো উপলব্ধ | | |

| | | |
|--|---|------------|
| 778 | 1 | PEI0141564 |
| নাম : নাজমা খাতুন স্বামীৰ নাম : মতিয়াৰ বহমান ঘৰ নং : 129 বয়স : 21 লিঙ্গ : মহিলা | | |
| ফটো উপলব্ধ | | |

| | | |
|---|---|------------|
| 779 | 1 | PEI0024869 |
| নাম : উষা বানী পিতাৰ নাম : বিশা বৰ্মন ঘৰ নং : 240খ বয়স : 20 লিঙ্গ : মহিলা | | |
| ফটো উপলব্ধ | | |

| | | |
|---|---|------------|
| 780 | 1 | GJF0425785 |
| নাম : আঞ্জুমা বেগম মাতৃৰ নাম : হামিজা বেওঁৱা ঘৰ নং : 168 বয়স : 27 লিঙ্গ : মহিলা | | |
| ফটো উপলব্ধ | | |

| | | |
|--|---|------------|
| 781 | 1 | GJF0586883 |
| নাম : কুলশ্ৰী কৰ্মকাৰ পিতাৰ নাম : যোগেশ কৰ্মকাৰ ঘৰ নং : 412 বয়স : 25 লিঙ্গ : মহিলা | | |
| ফটো উপলব্ধ | | |

| | | |
|--|---|------------|
| 782 | 1 | GJF0248542 |
| নাম : আহিয়া খাতুন স্বামীৰ নাম : বফিদুল হক ঘৰ নং : 155(খ) বয়স : 28 লিঙ্গ : মহিলা | | |
| ফটো উপলব্ধ | | |

| | | |
|--|---|------------|
| 783 | 1 | GJF0535658 |
| নাম : হালিমা খাতুন পিতাৰ নাম : আমিনুৰ বহমান ঘৰ নং : 174 বয়স : 24 লিঙ্গ : মহিলা | | |
| ফটো উপলব্ধ | | |

| | | |
|--|---|------------|
| 784 | 1 | DHL1509428 |
| নাম : নাহিদা চুলতানা ছিদ্দিক পিতাৰ নাম : মুছলিম ছিদ্দিক ঘৰ নং : 184 বয়স : 36 লিঙ্গ : মহিলা | | |
| ফটো উপলব্ধ | | |



| | | |
|---|---|------------|
| 785 | 1 | PEI0150854 |
| নাম : মোস্তাফিজৰ বহমান পিতাৰ নাম : মকবুল আলী ঘৰ নং : 165 বয়স : 20 লিঙ্গ : পুৰুষ | | |
| ফটো উপলব্ধ | | |

| | | |
|---|---|------------|
| 786 | 1 | PEI0154088 |
| নাম : আঞ্জমা বেগম স্বামীৰ নাম : আব্দুছ কালাম আলী ঘৰ নং : 155 বয়স : 26 লিঙ্গ : মহিলা | | |
| ফটো উপলব্ধ | | |

| | | |
|---|---|------------|
| 787 | 1 | PEI0155028 |
| নাম : স্নেহা মজুমদাৰ পিতাৰ নাম : গৌবিন্দ মজুমদাৰ ঘৰ নং : 209 বয়স : 18 লিঙ্গ : মহিলা | | |
| ফটো উপলব্ধ | | |

| | | |
|---|---|------------|
| 788 | 1 | PEI0155341 |
| নাম : আয়সা খাতুন পিতাৰ নাম : জাহাঙ্গীৰ হক ঘৰ নং : 130 বয়স : 20 লিঙ্গ : মহিলা | | |
| ফটো উপলব্ধ | | |

| | | |
|--|---|------------|
| 789 | 1 | PEI0158642 |
| নাম : আবু ইউসুফ পিতাৰ নাম : ইছমাইল হক ঘৰ নং : 177 বয়স : 18 লিঙ্গ : পুৰুষ | | |
| ফটো উপলব্ধ | | |

| | | |
|---|---|------------|
| 790 | 1 | PEI0160077 |
| নাম : ছালেমা খাতুন স্বামীৰ নাম : ছানোৱাৰ হোছেন ঘৰ নং : 214 বয়স : 19 লিঙ্গ : মহিলা | | |
| ফটো উপলব্ধ | | |

ভোটাৰৰ সাৰাংশ

A) ভোটাৰৰ সংখ্যা

| | তালিকাৰ প্ৰকাৰ | তালিকাৰ চিনাক্তকৰণ | ভোটাৰৰ সংখ্যা | | | | | | | |
|---|---------------------------------------|--------------------|---|-------|-----------|-----|-----|-----|---|-----|
| | | | পুৰুষ | মহিলা | ৩য় লিঙ্গ | মুঠ | | | | |
| I | মূল তালিকা | মূল তালিকা | বিশেষ সংশোধন, 2026 চনৰ পূৰ্বৰ 2025 চনৰ মূল তালিকাৰ লগত থকা সংযোজন সমূহ একত্ৰিতকৰন কৰা তালিকা। | | | | 407 | 367 | 0 | 774 |
| II | যোগ তালিকা | পৰিপূৰক 1 | বিশেষ সংক্ষিপ্ত সংশোধন, 2026 | | | | 2 | 8 | 0 | 10 |
| | | পৰিপূৰক 2 | অনবিচ্ছিন্ন সংশোধন 2026 | | | | 2 | 4 | 0 | 6 |
| | | মুঠ | | | | | 4 | 12 | 0 | 16 |
| III | বিয়োজন তালিকা | পৰিপূৰক 1 | বিশেষ সংক্ষিপ্ত সংশোধন, 2026 | | | | 4 | 10 | 0 | 14 |
| | | পৰিপূৰক 2 | অনবিচ্ছিন্ন সংশোধন 2026 | | | | 0 | 0 | 0 | 0 |
| | | মুঠ | | | | | 4 | 10 | 0 | 14 |
| IV | লিংগ ক্ষেত্ৰত পৰিবৰ্তনৰ বাবে পাৰ্থক্য | | | | | | 0 | 0 | 0 | 0 |
| এই সংশোধনৰ পিছত ভোটাৰ তালিকাত ভোটাৰৰ মুঠ সংখ্যা (I+II-III+IV) | | | 407 | 369 | 0 | 776 | | | | |

B) শুধৰনীৰ সংখ্যা

| তালিকাৰ প্ৰকাৰ | তালিকাৰ চিনাক্তকৰণ | শুধৰনীৰ সংখ্যা |
|----------------|------------------------------|----------------|
| পৰিপূৰক 1 | বিশেষ সংক্ষিপ্ত সংশোধন, 2026 | 3 |
| পৰিপূৰক 2 | অনবিচ্ছিন্ন সংশোধন 2026 | 2 |
| | মুঠ | 5 |

নিৰ্বাচক পঞ্জীয়ন বিষয়াৰ স্বাক্ষৰ

E-মূত, S-স্থানান্তৰিত/ বাসস্থান পৰিবৰ্তন, R-প্ৰতিলিপি, M-নিখোজ, Q-অযোগ্য