



ভোটাৰ তালিকা 2026 S03 অসম

বিধানসভা সমষ্টিৰ নম্বৰ, নাম আৰু সংৰক্ষণৰ স্থিতি : 6 - গোলকগঞ্জ (সাধাৰণ)		খণ্ড নং : 193																			
এই বিধানসভা সমষ্টিত কোন সংসদীয় সমষ্টিৰ অন্তৰ্গত তাৰ নম্বৰ, নাম আৰু সংৰক্ষণ স্থিতি : 2 - ধুবুৰী (সাধাৰণ)																					
1. সংশোধনৰ বিৱৰণ																					
সংশোধনৰ বছৰ	2026	তালিকাৰ চিনাক্তকৰণ																			
ভিত্তি তাৰিখ	01-04-2026	বিশেষ সংশোধন, 2026 চনৰ পূৰ্বৰ 2025 চনৰ মূল তালিকাৰ লগত থকা সংযোজন সমূহ একত্ৰিতকৰণ কৰা তালিকা।																			
সংশোধনৰ প্ৰকাৰ	বিশেষ সংশোধন 2026																				
প্ৰকাশনৰ তাৰিখ	23-03-2026																				
2. খণ্ড আৰু ভোটগ্ৰহন কেন্দ্ৰৰ বিৱৰণ																					
খণ্ডৰ অন্তৰ্গত এলেকা সমূহৰ নম্বৰ আৰু নাম																					
1-কালডোবা ২য় খণ্ড		<table border="1" style="width: 100%; border-collapse: collapse;"> <tr> <td>মূল চহৰ/গাওঁ</td> <td>: কালডোবা ২য় খণ্ড</td> </tr> <tr> <td>ৱাৰ্ড নং</td> <td>:</td> </tr> <tr> <td>ডাকঘৰ</td> <td>: আগমনি</td> </tr> <tr> <td>পুলিচ থানা</td> <td>: আগমনি</td> </tr> <tr> <td>ব্লক</td> <td>: আগমনি</td> </tr> <tr> <td>ৰাজহ চক্ৰ</td> <td>: আগমনি</td> </tr> <tr> <td>জিলা</td> <td>: ধুবুৰী</td> </tr> <tr> <td>পিনকোড</td> <td>: 783335</td> </tr> </table>				মূল চহৰ/গাওঁ	: কালডোবা ২য় খণ্ড	ৱাৰ্ড নং	:	ডাকঘৰ	: আগমনি	পুলিচ থানা	: আগমনি	ব্লক	: আগমনি	ৰাজহ চক্ৰ	: আগমনি	জিলা	: ধুবুৰী	পিনকোড	: 783335
মূল চহৰ/গাওঁ	: কালডোবা ২য় খণ্ড																				
ৱাৰ্ড নং	:																				
ডাকঘৰ	: আগমনি																				
পুলিচ থানা	: আগমনি																				
ব্লক	: আগমনি																				
ৰাজহ চক্ৰ	: আগমনি																				
জিলা	: ধুবুৰী																				
পিনকোড	: 783335																				
3. ভোটগ্ৰহন কেন্দ্ৰৰ বিৱৰণ																					
ভোটগ্ৰহন কেন্দ্ৰৰ নম্বৰ আৰু নাম :		ভোটগ্ৰহন কেন্দ্ৰৰ প্ৰকাৰ (পুৰুষ/মহিলা/সাধাৰণ)		সাধাৰন																	
193 - কালডোবা হাই স্কুল (মাজত)		খণ্ডৰ অন্তৰ্গত সহায়ক ভোটগ্ৰহন কেন্দ্ৰৰ সংখ্যা :		0																	
ভোটগ্ৰহন কেন্দ্ৰৰ ঠিকনা :																					
কালডোবা হাই স্কুল, কোঠালী-৩, কালডোবা ২য় খণ্ড																					
4. ভোটাৰৰ সংখ্যা																					
আৰম্ভনি ক্ৰমিক নং	শেষ ক্ৰমিক নং	মুঠ ভোটাৰ																			
নং		পুৰুষ	মহিলা	৩য় লিঙ্গ	মুঠ																
1	1093	525	517	0	1042																

নিৰ্বাচক পঞ্জীয়ন বিষয়াৰ স্বাক্ষৰ



Nazri Naksha

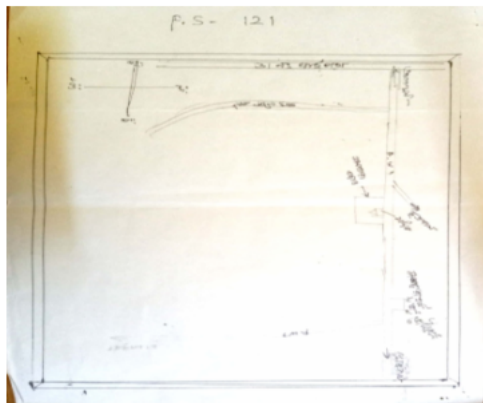

Google Map View



Polling Station Building Front View



ভোটগ্ৰহন কেন্দ্ৰৰ সন্মুখৰ দৃশ্য



Cad View

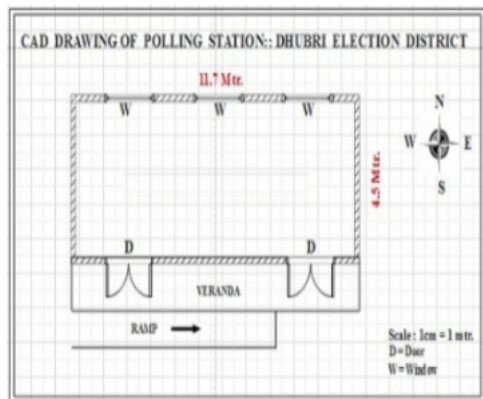

Key MAP View

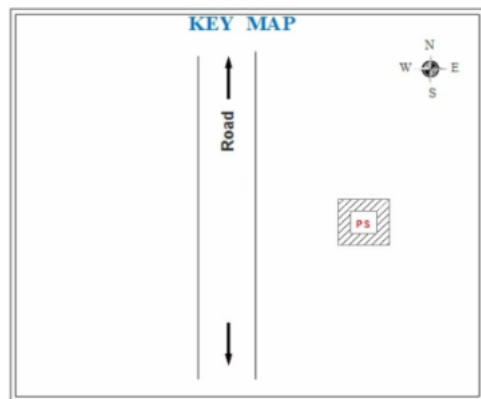



1 নাম : শেফালী বানী পাল স্বামীৰ নাম : ভবানন্দ পাল ঘৰ নং : ২৭৬ বয়স : 70 লিঙ্গ : মহিলা	GJF9234564 ফটো উপলব্ধ	2 নাম : কালাচান্দ পাল পিতাৰ নাম : ভবানন্দ পাল ঘৰ নং : ২৭৬ বয়স : 55 লিঙ্গ : পুৰুষ	GJF9234575 ফটো উপলব্ধ	3 নাম : বঞ্জনা পাল স্বামীৰ নাম : কালাচান্দ পাল ঘৰ নং : ২৭৬ বয়স : 49 লিঙ্গ : মহিলা	GJF9234586 ফটো উপলব্ধ
4 নাম : সঞ্জিত পাল পিতাৰ নাম : ভবানন্দ পাল ঘৰ নং : ২৭৬ বয়স : 47 লিঙ্গ : পুৰুষ	GJF9234597 ফটো উপলব্ধ	5 নাম : তনুজা পাল স্বামীৰ নাম : সঞ্জিত পাল ঘৰ নং : ২৭৬ বয়স : 45 লিঙ্গ : মহিলা	GJF0256669 ফটো উপলব্ধ	S2 6 নাম : অপিতা পাল পিতাৰ নাম : কালাচান্দ পাল ঘৰ নং : 276 বয়স : 26 লিঙ্গ : মহিলা	GJF0600015 ফটো উপলব্ধ
7 নাম : অনিন্দিতা পাল পিতাৰ নাম : কালাচান্দ পাল ঘৰ নং : 276 বয়স : 23 লিঙ্গ : মহিলা	GJF0599993 ফটো উপলব্ধ	8 নাম : তৃপ্তি পাল স্বামীৰ নাম : ভোলানাথ পাল ঘৰ নং : ২৭৭ বয়স : 80 লিঙ্গ : মহিলা	GJF9234600 ফটো উপলব্ধ	S 9 নাম : বঞ্জিত পাল পিতাৰ নাম : ভোলানাথ পাল ঘৰ নং : ২৭৭ বয়স : 52 লিঙ্গ : পুৰুষ	GJF9234611 ফটো উপলব্ধ
10 নাম : বিশুজিত পাল পিতাৰ নাম : ভোলানাথ পাল ঘৰ নং : ২৭৭ বয়স : 48 লিঙ্গ : পুৰুষ	GJF9234622 ফটো উপলব্ধ	11 নাম : প্রতিমা পাল স্বামীৰ নাম : বিশুজিত পাল ঘৰ নং : 277 বয়স : 38 লিঙ্গ : মহিলা	GJF0257089 ফটো উপলব্ধ	E 12 নাম : মনোৰমা পাণ্ডা স্বামীৰ নাম : মোহিনী মোহন পাল ঘৰ নং : ২৭৮ বয়স : 90 লিঙ্গ : মহিলা	GJF9234644 ফটো উপলব্ধ
13 নাম : শঙ্কৰ পাল পিতাৰ নাম : মোহিনী মোহন পাল ঘৰ নং : ২৭৮ বয়স : 55 লিঙ্গ : পুৰুষ	GJF9234655 ফটো উপলব্ধ	14 নাম : পঙ্কজ কুমাৰ পাল পিতাৰ নাম : মোহিনী মোহন পাল ঘৰ নং : ২৭৮ বয়স : 48 লিঙ্গ : পুৰুষ	GJF9234677 ফটো উপলব্ধ	15 নাম : বিনোদিনী পাল স্বামীৰ নাম : শঙ্কৰ পাল ঘৰ নং : ২৭৮ বয়স : 40 লিঙ্গ : মহিলা	GJF9234666 ফটো উপলব্ধ
16 নাম : সায়েন পাল পিতাৰ নাম : শংকৰ পাল ঘৰ নং : 278 বয়স : 21 লিঙ্গ : পুৰুষ	PEI0116756 ফটো উপলব্ধ	17 নাম : মালতীৰানী সাহা স্বামীৰ নাম : নিলমনি সাহা ঘৰ নং : ২৮০ বয়স : 75 লিঙ্গ : মহিলা	GJF9234699 ফটো উপলব্ধ	18 নাম : নিত্য গোপাল সাহা পিতাৰ নাম : নিলমনি সাহা ঘৰ নং : ২৮০ বয়স : 52 লিঙ্গ : পুৰুষ	GJF9234724 ফটো উপলব্ধ
19 নাম : অদ্বৈত সাহা পিতাৰ নাম : উত্তম কুমাৰ সাহা সাহা ঘৰ নং : 280 বয়স : 33 লিঙ্গ : পুৰুষ	GJF0258285 ফটো উপলব্ধ	20 নাম : মান বানী সাহা স্বামীৰ নাম : হৰিপদ সাহা ঘৰ নং : ২৮১ বয়স : 63 লিঙ্গ : মহিলা	GJF9234746 ফটো উপলব্ধ	21 নাম : রাজদীপ সাহা পিতাৰ নাম : হৰিপদ সাহা ঘৰ নং : ২৮১ বয়স : 42 লিঙ্গ : পুৰুষ	GJF9234757 ফটো উপলব্ধ
22 নাম : বাজ কুমাৰ সাহা পিতাৰ নাম : হৰিপদ সাহা ঘৰ নং : ২৮১ বয়স : 38 লিঙ্গ : পুৰুষ	GJF9234768 ফটো উপলব্ধ	23 নাম : পিংকী সাহা স্বামীৰ নাম : বাজদীপ সাহা ঘৰ নং : ২৮১ বয়স : 36 লিঙ্গ : মহিলা	GJF0487702 ফটো উপলব্ধ	24 নাম : মঞ্জু সাহা স্বামীৰ নাম : ঠান্ডু সাহা ঘৰ নং : ২৮২ বয়স : 58 লিঙ্গ : মহিলা	GJF9234780 ফটো উপলব্ধ
25 নাম : গৌৰব সাহা পিতাৰ নাম : ঠান্ডু সাহা ঘৰ নং : ২৮২ বয়স : 35 লিঙ্গ : পুৰুষ	GJF9234791 ফটো উপলব্ধ	26 নাম : সৌৰভ সাহা পিতাৰ নাম : ঠান্ডু সাহা ঘৰ নং : ২৮২ বয়স : 32 লিঙ্গ : পুৰুষ	GJF9244080 ফটো উপলব্ধ	27 নাম : সিমি সাহা স্বামীৰ নাম : গৌৰব সাহা ঘৰ নং : 282 বয়স : 26 লিঙ্গ : মহিলা	GJF1314236 ফটো উপলব্ধ
# 28 নাম : দুলাল চন্দ্ৰ সাহা পিতাৰ নাম : মদনমোহন সাহা ঘৰ নং : ২৮৩ বয়স : 61 লিঙ্গ : পুৰুষ	GJF9234804 ফটো উপলব্ধ	29 নাম : প্রতিমা সাহা স্বামীৰ নাম : দুলাল চন্দ্ৰ সাহা ঘৰ নং : ২৮৩ বয়স : 46 লিঙ্গ : মহিলা	GJF9234815 ফটো উপলব্ধ	30 নাম : দেবাজন সাহা পিতাৰ নাম : দুলাল চন্দ্ৰ সাহা ঘৰ নং : 283 বয়স : 27 লিঙ্গ : পুৰুষ	GJF0484683 ফটো উপলব্ধ



31 নাম : দেবজ্যোতি সাহা পিতাৰ নাম: দুলাল চন্দ্ৰ সাহা ঘৰ নং : 283 বয়স : 22 লিঙ্গ : পুৰুষ	GJF1168780 ফটো উপলব্ধ	32 নাম : বৈদ্যৰানী সাহা স্বামীৰ নাম: সুবল চন্দ্ৰ সাহা ঘৰ নং : 2৮৪ বয়স : 75 লিঙ্গ : মহিলা	GJF9234826 ফটো উপলব্ধ	33 নাম : কল্যাণ সাহা পিতাৰ নাম: সুবল চন্দ্ৰ সাহা ঘৰ নং : 2৮৪ বয়স : 55 লিঙ্গ : পুৰুষ	GJF9234837 ফটো উপলব্ধ
34 নাম : অমল সাহা পিতাৰ নাম: সুবল চন্দ্ৰ সাহা ঘৰ নং : 2৮৪ বয়স : 52 লিঙ্গ : পুৰুষ	GJF9234859 ফটো উপলব্ধ	35 নাম : মহামায়া সাহা স্বামীৰ নাম: কল্যাণ সাহা ঘৰ নং : 2৮৪ বয়স : 50 লিঙ্গ : মহিলা	GJF9234848 ফটো উপলব্ধ	36 নাম : শীলা সাহা স্বামীৰ নাম: অমল সাহা ঘৰ নং : 2৮৪ বয়স : 42 লিঙ্গ : মহিলা	GJF9234860 ফটো উপলব্ধ
37 নাম : শিবম সাহা পিতাৰ নাম: কল্যাণ সাহা ঘৰ নং : 284 বয়স : 31 লিঙ্গ : পুৰুষ	GJF0259457 ফটো উপলব্ধ	38 নাম : পিউলি সাহা পিতাৰ নাম: কল্যাণ সাহা ঘৰ নং : 284 বয়স : 24 লিঙ্গ : মহিলা	GJF0616698 ফটো উপলব্ধ	39 নাম : জগবন্ধু সাহা পিতাৰ নাম: নিতাই চাঁদ সাহা ঘৰ নং : 2৮৫ বয়স : 63 লিঙ্গ : পুৰুষ	GJF9234882 ফটো উপলব্ধ
40 নাম : অনিতা বাণী সাহা স্বামীৰ নাম: জগবন্ধু সাহা ঘৰ নং : 2৮৫ বয়স : 52 লিঙ্গ : মহিলা	GJF9234893 ফটো উপলব্ধ	41 নাম : সুৰঞ্জন সাহা পিতাৰ নাম: নিতাই চাঁদ সাহা ঘৰ নং : 2৮৫ বয়স : 52 লিঙ্গ : পুৰুষ	GJF9234906 ফটো উপলব্ধ	E 42 নাম : বুমা সাহা স্বামীৰ নাম: সুৰঞ্জন সাহা ঘৰ নং : 2৮৫ বয়স : 40 লিঙ্গ : মহিলা	GJF9244386 ফটো উপলব্ধ
S 43 নাম : সুপৰ্না সাহা পিতাৰ নাম: জগবন্ধু সাহা ঘৰ নং : 285 বয়স : 26 লিঙ্গ : মহিলা	GJF0507426 ফটো উপলব্ধ	44 নাম : গীতাৰানী দাস স্বামীৰ নাম: অনিল চন্দ্ৰ দাস ঘৰ নং : 2৮৬ বয়স : 80 লিঙ্গ : মহিলা	GJF9234939 ফটো উপলব্ধ	45 নাম : মানিক দাস পিতাৰ নাম: অনিল চন্দ্ৰ দাস ঘৰ নং : 2৮৬ বয়স : 54 লিঙ্গ : পুৰুষ	GJF9234940 ফটো উপলব্ধ
46 নাম : মুন্না দাস স্বামীৰ নাম: বিপুল দাস ঘৰ নং : 2৮৬ বয়স : 37 লিঙ্গ : মহিলা	GJF9244499 ফটো উপলব্ধ	47 নাম : অনামিকা দাস পিতাৰ নাম: মানিক দাস ঘৰ নং : 2৮৬ বয়স : 26 লিঙ্গ : মহিলা	GJF0247510 ফটো উপলব্ধ	48 নাম : অক্ষিতা দাস পিতাৰ নাম: মানিক দাস ঘৰ নং : 286 বয়স : 21 লিঙ্গ : মহিলা	GJF2073948 ফটো উপলব্ধ
49 নাম : অৰুণ চন্দ্ৰ দাস পিতাৰ নাম: অনিল চন্দ্ৰ দাস ঘৰ নং : 2৮৭ বয়স : 60 লিঙ্গ : পুৰুষ	GJF9234962 ফটো উপলব্ধ	50 নাম : অৰূপ কুমাৰ দাস পিতাৰ নাম: অৰুণ চন্দ্ৰ দাস ঘৰ নং : 287 বয়স : 20 লিঙ্গ : পুৰুষ	PEI0067157 ফটো উপলব্ধ	51 নাম : দিলীপ কুমাৰ দাস পিতাৰ নাম: অনিল চন্দ্ৰ দাস ঘৰ নং : 2৮৮ বয়স : 55 লিঙ্গ : পুৰুষ	GJF9234973 ফটো উপলব্ধ
52 নাম : ইলা দাস স্বামীৰ নাম: দিলীপ কুমাৰ দাস ঘৰ নং : 2৮৮ বয়স : 53 লিঙ্গ : মহিলা	GJF9234984 ফটো উপলব্ধ	53 নাম : পূৰ্ণিমা দাস স্বামীৰ নাম: মানিক দাস ঘৰ নং : 2৮৮ বয়স : 47 লিঙ্গ : মহিলা	GJF9234995 ফটো উপলব্ধ	54 নাম : তানিয়া দাস পিতাৰ নাম: দিলীপ কুমাৰ দাস ঘৰ নং : 288 বয়স : 31 লিঙ্গ : মহিলা	GJF0260489 ফটো উপলব্ধ
55 নাম : বিশাল দাশ পিতাৰ নাম: দিলীপ কুমাৰ দাশ ঘৰ নং : 288ক বয়স : 25 লিঙ্গ : পুৰুষ	GJF0642181 ফটো উপলব্ধ	56 নাম : ৰঞ্জিত কুমাৰ বসাক পিতাৰ নাম: ভোলানাথ বসাক ঘৰ নং : 2৮৯ বয়স : 60 লিঙ্গ : পুৰুষ	GJF9235001 ফটো উপলব্ধ	57 নাম : শিবানী ৰানী বসাক পিতাৰ নাম: ভোলানাথ বসাক ঘৰ নং : 2৮৯ বয়স : 58 লিঙ্গ : মহিলা	GJF9235056 ফটো উপলব্ধ
58 নাম : অজিত কুমাৰ বসাক পিতাৰ নাম: ভোলানাথ বসাক ঘৰ নং : 2৮৯ বয়স : 54 লিঙ্গ : পুৰুষ	GJF9235023 ফটো উপলব্ধ	59 নাম : সুজিত কুমাৰ বসাক পিতাৰ নাম: ভোলানাথ বসাক ঘৰ নং : 2৮৯ বয়স : 52 লিঙ্গ : পুৰুষ	GJF9235045 ফটো উপলব্ধ	60 নাম : ৰত্না বসাক স্বামীৰ নাম: ৰঞ্জিত কুমাৰ বসাক ঘৰ নং : 2৮৯ বয়স : 50 লিঙ্গ : মহিলা	GJF9235012 ফটো উপলব্ধ



61 নাম : পপি দাস স্বামীৰ নাম: অৰুণ চন্দ্ৰ দাস ঘৰ নং : ২৮৯ বয়স : 47 লিঙ্গ : মহিলা	GJF9244502 ফটো উপলব্ধ	62 নাম : স্বপ্না বসাক স্বামীৰ নাম: অজিত কুমাৰ বসাক ঘৰ নং : ২৮৯ বয়স : 47 লিঙ্গ : মহিলা	GJF9235034 ফটো উপলব্ধ	63 নাম : মান্ধী বসাক স্বামীৰ নাম: সুজিত কুমাৰ বসাক ঘৰ নং : ২৮৯ বয়স : 44 লিঙ্গ : মহিলা	GJF9235067 ফটো উপলব্ধ
64 নাম : ৰাজদীপ বসাক পিতাৰ নাম: ৰঞ্জিত কুমাৰ বসাক ঘৰ নং : 289 বয়স : 26 লিঙ্গ : পুৰুষ	GJF0523621 ফটো উপলব্ধ	65 নাম : ৰিমি বসাক পিতাৰ নাম: ৰঞ্জিত কুমাৰ বসাক ঘৰ নং : 289 বয়স : 23 লিঙ্গ : মহিলা	PEI0023838 ফটো উপলব্ধ	66 নাম : সঞ্জিতা বসাক পিতাৰ নাম: অজিত কুমাৰ বসাক ঘৰ নং : 289 বয়স : 19 লিঙ্গ : মহিলা	PEI0115733 ফটো উপলব্ধ
67 নাম : সায়েন বসাক পিতাৰ নাম: সুজিত কুমাৰ বসাক ঘৰ নং : 289 বয়স : 19 লিঙ্গ : পুৰুষ	PEI0115741 ফটো উপলব্ধ	68 নাম : ছানা বসাক স্বামীৰ নাম: কামাখ্যা চৰন বসাক ঘৰ নং : ২৯০ বয়স : 70 লিঙ্গ : মহিলা	GJF9235090 ফটো উপলব্ধ	69 নাম : বিকাশ চন্দ্ৰ বসাক পিতাৰ নাম: কামাখ্যা চৰন বসাক ঘৰ নং : ২৯০ বয়স : 50 লিঙ্গ : পুৰুষ	GJF9235103 ফটো উপলব্ধ
70 নাম : বিপ্লব কুমাৰ বসাক পিতাৰ নাম: কামাখ্যা চৰন বসাক ঘৰ নং : ২৯০ বয়স : 48 লিঙ্গ : পুৰুষ	GJF9235114 ফটো উপলব্ধ	71 নাম : বিনয় কুমাৰ বসাক পিতাৰ নাম: কামাখ্যা চৰন বসাক ঘৰ নং : ২৯০ বয়স : 44 লিঙ্গ : পুৰুষ	GJF9235125 ফটো উপলব্ধ	72 নাম : বিদ্যুত বসাক পিতাৰ নাম: কামাখ্যা চৰন বসাক ঘৰ নং : ২৯০ বয়স : 41 লিঙ্গ : পুৰুষ	GJF9235136 ফটো উপলব্ধ
73 নাম : চুমকী বসাক স্বামীৰ নাম: বিকাশ চন্দ্ৰ বসাক ঘৰ নং : ২৯০ বয়স : 35 লিঙ্গ : মহিলা	GJF9235078 ফটো উপলব্ধ	74 নাম : মুনমুন ভট্টাচাৰ্যী স্বামীৰ নাম: বিনয় কুমাৰ বসাক ঘৰ নং : 290 বয়স : 32 লিঙ্গ : মহিলা	PEI0015578 ফটো উপলব্ধ	75 নাম : চুমকী বসাক স্বামীৰ নাম: বিপ্লব কুমাৰ বসাক ঘৰ নং : 290 বয়স : 31 লিঙ্গ : মহিলা	GJF0528000 ফটো উপলব্ধ
76 নাম : মমতা বসাক স্বামীৰ নাম: বিদ্যুত বসাক ঘৰ নং : 290 বয়স : 27 লিঙ্গ : মহিলা	PEI0019042 ফটো উপলব্ধ	77 নাম : আৰতী ৰানী সাহা স্বামীৰ নাম: পতিত পাবন সাহা ঘৰ নং : ২৯২ বয়স : 82 লিঙ্গ : মহিলা	GJF9235158 ফটো উপলব্ধ	78 নাম : মনু গোপাল সাহা পিতাৰ নাম: পতিত পাবন সাহা ঘৰ নং : ২৯২ বয়স : 52 লিঙ্গ : পুৰুষ	GJF9235181 ফটো উপলব্ধ
79 নাম : বীনা সাহা স্বামীৰ নাম: বাবলু চন্দ্ৰ সাহা ঘৰ নং : ২৯২ বয়স : 52 লিঙ্গ : মহিলা	GJF9235170 ফটো উপলব্ধ	80 নাম : কাৰ্তিক চন্দ্ৰ সাহা পিতাৰ নাম: পতিত পাবন সাহা ঘৰ নং : ২৯২ বয়স : 50 লিঙ্গ : পুৰুষ	GJF9235192 ফটো উপলব্ধ	81 নাম : তুলসী সাহা মণ্ডল স্বামীৰ নাম: মনু গোপাল সাহা ঘৰ নং : ২৯২ বয়স : 49 লিঙ্গ : মহিলা	GJF1954570 ফটো উপলব্ধ
82 নাম : গনেশ চন্দ্ৰ সাহা পিতাৰ নাম: পতিত পাবন সাহা ঘৰ নং : ২৯২ বয়স : 48 লিঙ্গ : পুৰুষ	GJF9235205 ফটো উপলব্ধ	83 নাম : বনশ্ৰী সাহা পিতাৰ নাম: বাবলু চন্দ্ৰ সাহা ঘৰ নং : 292 বয়স : 26 লিঙ্গ : মহিলা	GJF0481093 ফটো উপলব্ধ	84 নাম : ৰতন লাল দত্ত পিতাৰ নাম: মাখন লাল দত্ত ঘৰ নং : ২৯৩ বয়স : 72 লিঙ্গ : পুৰুষ	GJF9235238 ফটো উপলব্ধ
85 নাম : আভা বিশ্বাস স্বামীৰ নাম: ৰতন লাল দত্ত ঘৰ নং : ২৯৩ বয়স : 70 লিঙ্গ : মহিলা	GJF9235249 ফটো উপলব্ধ	86 নাম : বৰ্ণালী দত্ত পিতাৰ নাম: ৰতন লাল দত্ত ঘৰ নং : ২৯৩ বয়স : 37 লিঙ্গ : মহিলা	GJF9235250 ফটো উপলব্ধ	87 নাম : অনিল চন্দ্ৰ সাহা পিতাৰ নাম: যতীন্দ্ৰ মোহন সাহা ঘৰ নং : ২৯৪ বয়স : 80 লিঙ্গ : পুৰুষ	GJF9235294 ফটো উপলব্ধ
88 নাম : ৰেন সাহা স্বামীৰ নাম: অনিল চন্দ্ৰ সাহা ঘৰ নং : ২৯৪ বয়স : 70 লিঙ্গ : মহিলা	GJF9235307 ফটো উপলব্ধ	89 নাম : মনোৰমা সাহা মাতৃৰ নাম: স্বপন কুমাৰ সাহা ঘৰ নং : ২৯৪ বয়স : 53 লিঙ্গ : মহিলা	GJF9235283 ফটো উপলব্ধ	90 নাম : বিভাশ সাহা পিতাৰ নাম: অনিল চন্দ্ৰ সাহা ঘৰ নং : ২৯৪ বয়স : 37 লিঙ্গ : পুৰুষ	GJF9235318 ফটো উপলব্ধ



91 নাম : শুভজিৎ সাহা পিতাৰ নাম: স্বপন কুমাৰ সাহা ঘৰ নং : ২৯৪ বয়স : 25 লিঙ্গ : পুৰুষ	GJF0305961 ফটো উপলব্ধ	92 নাম : দিপক কুমাৰ সৰকাৰ পিতাৰ নাম: হৰ মোহন সৰকাৰ ঘৰ নং : ২৯৬ বয়স : 60 লিঙ্গ : পুৰুষ	GJF9235329 ফটো উপলব্ধ	93 নাম : ৰুপম সৰকাৰ পিতাৰ নাম: দিপক কুমাৰ সৰকাৰ ঘৰ নং : 296 বয়স : 31 লিঙ্গ : পুৰুষ	GJF1294248 ফটো উপলব্ধ
S 94 নাম : পূজা সৰকাৰ পিতাৰ নাম: প্ৰদীপ কুমাৰ সৰকাৰ ঘৰ নং : ২৯৬ বয়স : 26 লিঙ্গ : মহিলা	GJF0332320 ফটো উপলব্ধ	95 নাম : পিন্টু সৰকাৰ পিতাৰ নাম: প্ৰদীপ কুমাৰ সৰকাৰ ঘৰ নং : 296 ক বয়স : 23 লিঙ্গ : পুৰুষ	GJF0616763 ফটো উপলব্ধ	96 নাম : প্ৰদীপ কুমাৰ সৰকাৰ পিতাৰ নাম: হৰ মোহন সৰকাৰ ঘৰ নং : ২৯৬ক বয়স : 55 লিঙ্গ : পুৰুষ	GJF9235341 ফটো উপলব্ধ
97 নাম : জ্যোৎস্না সৰকাৰ স্বামীৰ নাম: প্ৰদীপ কুমাৰ সৰকাৰ ঘৰ নং : ২৯৬ক বয়স : 51 লিঙ্গ : মহিলা	GJF9235352 ফটো উপলব্ধ	98 নাম : খেলা ৰানী বসাক স্বামীৰ নাম: শংকৰ লাল বসাক ঘৰ নং : ২৯৭ বয়স : 60 লিঙ্গ : মহিলা	GJF9235385 ফটো উপলব্ধ	99 নাম : অলক চন্দ্ৰ বসাক পিতাৰ নাম: শংকৰ লাল বসাক ঘৰ নং : ২৯৭ বয়স : 40 লিঙ্গ : পুৰুষ	GJF9235396 ফটো উপলব্ধ
S 100 নাম : শিউলী বসাক পিতাৰ নাম: শংকৰ লাল বসাক ঘৰ নং : ২৯৭ বয়স : 36 লিঙ্গ : মহিলা	GJF9235409 ফটো উপলব্ধ	# 101 নাম : পুলক চন্দ্ৰ বসাক পিতাৰ নাম: শংকৰ লাল বসাক ঘৰ নং : ২৯৭ বয়স : 30 লিঙ্গ : পুৰুষ	GJF1954478 ফটো উপলব্ধ	102 নাম : নিতাই চন্দ্ৰ বসাক পিতাৰ নাম: নিধুবন বসাক ঘৰ নং : ২৯৭ বয়স : 74 লিঙ্গ : পুৰুষ	GJF9235410 ফটো উপলব্ধ
103 নাম : গৌতম বসাক পিতাৰ নাম: নিতাই চন্দ্ৰ বসাক ঘৰ নং : ২৯৮ বয়স : 49 লিঙ্গ : পুৰুষ	GJF9235432 ফটো উপলব্ধ	104 নাম : ৰীনা বসাক স্বামীৰ নাম: গৌতম বসাক ঘৰ নং : ২৯৮ বয়স : 42 লিঙ্গ : মহিলা	GJF9235443 ফটো উপলব্ধ	105 নাম : গৌৰভ বসাক পিতাৰ নাম: গৌতম বসাক ঘৰ নং : 298 বয়স : 21 লিঙ্গ : পুৰুষ	GJF2091916 ফটো উপলব্ধ
106 নাম : সূচিৱাৱালা বসাক স্বামীৰ নাম: নিমাই চন্দ্ৰ বসাক ঘৰ নং : ২৯৯ বয়স : 65 লিঙ্গ : মহিলা	GJF9235465 ফটো উপলব্ধ	107 নাম : নিৰ্মল কুমাৰ বসাক পিতাৰ নাম: নিমাই চন্দ্ৰ বসাক ঘৰ নং : ২৯৯ বয়স : 44 লিঙ্গ : পুৰুষ	GJF9235476 ফটো উপলব্ধ	108 নাম : প্ৰকাশ কুমাৰ বসাক পিতাৰ নাম: নিমাই চন্দ্ৰ বসাক ঘৰ নং : ২৯৯ বয়স : 40 লিঙ্গ : পুৰুষ	GJF9235487 ফটো উপলব্ধ
109 নাম : পম্পী ধৰ স্বামীৰ নাম: প্ৰকাশ কুমাৰ বসাক ঘৰ নং : 299 বয়স : 36 লিঙ্গ : মহিলা	GJF0497222 ফটো উপলব্ধ	110 নাম : কাৰ্তিক বসাক পিতাৰ নাম: নিমাই বসাক ঘৰ নং : ২৯৯ বয়স : 33 লিঙ্গ : পুৰুষ	GJF9244524 ফটো উপলব্ধ	111 নাম : কবিতা বসাক স্বামীৰ নাম: নিৰ্মল কুমাৰ বসাক ঘৰ নং : 299 বয়স : 24 লিঙ্গ : মহিলা	PEI0040410 ফটো উপলব্ধ
112 নাম : প্ৰতিমা বসাক স্বামীৰ নাম: জীবন কৃষ্ণ বসাক ঘৰ নং : ৩০০ বয়স : 58 লিঙ্গ : মহিলা	GJF9235501 ফটো উপলব্ধ	113 নাম : সূজয় বসাক পিতাৰ নাম: জীবন কৃষ্ণ বসাক ঘৰ নং : ৩০০ বয়স : 45 লিঙ্গ : পুৰুষ	GJF9235512 ফটো উপলব্ধ	114 নাম : সোনামতী বসাক পিতাৰ নাম: জীবন কৃষ্ণ বসাক ঘৰ নং : ৩০০ বয়স : 37 লিঙ্গ : মহিলা	GJF9235534 ফটো উপলব্ধ
115 নাম : সুমন বসাক পিতাৰ নাম: জীবন কৃষ্ণ বসাক ঘৰ নং : ৩০০ বয়স : 35 লিঙ্গ : পুৰুষ	GJF9235545 ফটো উপলব্ধ	116 নাম : ৰুমা বসাক স্বামীৰ নাম: সূজয় বসাক ঘৰ নং : 300 বয়স : 32 লিঙ্গ : মহিলা	GJF0200451 ফটো উপলব্ধ	117 নাম : ৰামপ্ৰসাদ বৰ্মন পিতাৰ নাম: কুমাৰ প্ৰসাদ বৰ্মন ঘৰ নং : ৩০০ বয়স : 52 লিঙ্গ : পুৰুষ	GJF9235556 ফটো উপলব্ধ
118 নাম : মমতা বৰ্মন স্বামীৰ নাম: ৰামপ্ৰসাদ বৰ্মন ঘৰ নং : ৩০১ বয়স : 43 লিঙ্গ : মহিলা	GJF9235567 ফটো উপলব্ধ	119 নাম : ৰাজা ৰায় পিতাৰ নাম: ৰাম প্ৰসাদ ৰায় ঘৰ নং : 301 বয়স : 27 লিঙ্গ : পুৰুষ	GJF0491910 ফটো উপলব্ধ	120 নাম : দীপ ৰায় পিতাৰ নাম: ৰামপ্ৰসাদ ৰায় ঘৰ নং : 301 বয়স : 26 লিঙ্গ : পুৰুষ	GJF0491852 ফটো উপলব্ধ



121 নাম : বাথী ৰায় পিতাৰ নাম: ৰামপ্ৰসাদ ৰায় ঘৰ নং : 301 বয়স : 20 লিঙ্গ : মহিলা	PEI0112979 ফটো উপলব্ধ	122 নাম : জয়দেবী চৌধুৰী স্বামীৰ নাম: গুৰুপদ চৌধুৰী ঘৰ নং : 302 বয়স : 72 লিঙ্গ : মহিলা	GJF9235589 ফটো উপলব্ধ	123 নাম : আনন্দ কুমাৰ চৌধুৰী পিতাৰ নাম: গুৰুপদ চৌধুৰী ঘৰ নং : 302 বয়স : 51 লিঙ্গ : পুৰুষ	GJF9235614 ফটো উপলব্ধ
124 নাম : কৰুনা চৌধুৰী স্বামীৰ নাম: বিনোদ চৌধুৰী ঘৰ নং : 302 বয়স : 49 লিঙ্গ : মহিলা	GJF9235603 ফটো উপলব্ধ	125 নাম : মলি চৌধুৰী বসাক স্বামীৰ নাম: আনন্দ কুমাৰ চৌধুৰী ঘৰ নং : 302 বয়স : 46 লিঙ্গ : মহিলা	GJF9244364 ফটো উপলব্ধ	126 নাম : মিন্টু চৌধুৰী পিতাৰ নাম: গুৰুপদ চৌধুৰী ঘৰ নং : 302 বয়স : 41 লিঙ্গ : পুৰুষ	GJF9235625 ফটো উপলব্ধ
127 নাম : বিপুল চৌধুৰী পিতাৰ নাম: বিনোদ চৌধুৰী ঘৰ নং : 302 বয়স : 32 লিঙ্গ : পুৰুষ	GJF9244455 ফটো উপলব্ধ	128 নাম : শুভম চৌধুৰী পিতাৰ নাম: বিনোদ চৌধুৰী ঘৰ নং : 302 বয়স : 29 লিঙ্গ : পুৰুষ	GJF0265967 ফটো উপলব্ধ	129 নাম : শ্ৰীদাম চন্দ্ৰ সাহা পিতাৰ নাম: গোৰচন্দ্ৰ সাহা ঘৰ নং : 303 বয়স : 65 লিঙ্গ : পুৰুষ	GJF9235658 ফটো উপলব্ধ
130 নাম : অঞ্জনা সাহা স্বামীৰ নাম: মনু গোপাল সাহা ঘৰ নং : 303 বয়স : 52 লিঙ্গ : মহিলা	DBG7741404 ফটো উপলব্ধ	131 নাম : মানিক সাহা পিতাৰ নাম: গোৰচন্দ্ৰ সাহা ঘৰ নং : 303 বয়স : 50 লিঙ্গ : পুৰুষ	GJF9235681 ফটো উপলব্ধ	132 নাম : বিউটি সাহা স্বামীৰ নাম: শ্ৰীদাম সাহা ঘৰ নং : 303 বয়স : 46 লিঙ্গ : মহিলা	GJF9235669 ফটো উপলব্ধ
133 নাম : ৰুবি সাহা স্বামীৰ নাম: মানিক চন্দ্ৰ সাহা ঘৰ নং : 303 বয়স : 44 লিঙ্গ : মহিলা	GJF9244580 ফটো উপলব্ধ	134 নাম : দিপঙ্কৰ সাহা পিতাৰ নাম: শ্ৰীদাম চন্দ্ৰ সাহা ঘৰ নং : 303 বয়স : 28 লিঙ্গ : পুৰুষ	GJF0266288 ফটো উপলব্ধ	135 নাম : কোয়েলু সাহা পিতাৰ নাম: শ্ৰীদাম সাহা ঘৰ নং : 303 বয়স : 22 লিঙ্গ : মহিলা	GJF2075182 ফটো উপলব্ধ
136 নাম : দিলীপ কুমাৰ সাহা পিতাৰ নাম: বিভূতিভূষণ সাহা ঘৰ নং : 308 বয়স : 53 লিঙ্গ : পুৰুষ	GJF9235716 ফটো উপলব্ধ	137 নাম : সুব্ৰত কুমাৰ সাহা পিতাৰ নাম: বিভূতিভূষণ সাহা ঘৰ নং : 308 বয়স : 48 লিঙ্গ : পুৰুষ	GJF9235738 ফটো উপলব্ধ	138 নাম : ৰতন কুমাৰ সাহা পিতাৰ নাম: বিভূতি ভূষণ সাহা ঘৰ নং : 308 বয়স : 45 লিঙ্গ : পুৰুষ	GJF9235750 ফটো উপলব্ধ
139 নাম : সুনীতা সাহা স্বামীৰ নাম: দিলীপ কুমাৰ সাহা ঘৰ নং : 308 বয়স : 43 লিঙ্গ : মহিলা	GJF9235727 ফটো উপলব্ধ	140 নাম : কনিকা সাহা স্বামীৰ নাম: ৰতন কুমাৰ সাহা ঘৰ নং : 308 বয়স : 42 লিঙ্গ : মহিলা	GJF9235794 ফটো উপলব্ধ	141 নাম : প্ৰনিতা সাহা স্বামীৰ নাম: সুব্ৰত কুমাৰ সাহা ঘৰ নং : 308 বয়স : 40 লিঙ্গ : মহিলা	GJF9235749 ফটো উপলব্ধ
142 নাম : বিপ্লব সাহা পিতাৰ নাম: বিভূতি ভূষণ সাহা ঘৰ নং : 308 বয়স : 40 লিঙ্গ : পুৰুষ	GJF9235761 ফটো উপলব্ধ	143 নাম : পুলক সাহা পিতাৰ নাম: বিভূতি ভূষণ সাহা ঘৰ নং : 308 বয়স : 37 লিঙ্গ : পুৰুষ	GJF9235772 ফটো উপলব্ধ	144 নাম : মনোজ কুমাৰ সাহা পিতাৰ নাম: বিভূতিভূষণ সাহা ঘৰ নং : 308 বয়স : 34 লিঙ্গ : পুৰুষ	GJF9235783 ফটো উপলব্ধ
145 নাম : পিংকি দাস স্বামীৰ নাম: বিপ্লব সাহা ঘৰ নং : 304 বয়স : 33 লিঙ্গ : মহিলা	GJF0600478 ফটো উপলব্ধ	146 নাম : জয়া বমন স্বামীৰ নাম: পুলক সাহা ঘৰ নং : 304 বয়স : 28 লিঙ্গ : মহিলা	GJF0616839 ফটো উপলব্ধ	147 নাম : দ্বীপ সাহা পিতাৰ নাম: দিলীপ সাহা ঘৰ নং : 304 বয়স : 25 লিঙ্গ : পুৰুষ	GJF0507871 ফটো উপলব্ধ
148 নাম : সৌৰভ সাহা পিতাৰ নাম: সুব্ৰত সাহা ঘৰ নং : 304 বয়স : 21 লিঙ্গ : পুৰুষ	GJF2053627 ফটো উপলব্ধ	D 149 নাম : মীনাৰানী সাহা স্বামীৰ নাম: হৰিপদ সাহা ঘৰ নং : 305 বয়স : 80 লিঙ্গ : মহিলা	GJF9235807 ফটো উপলব্ধ	150 নাম : শান্তি গোপাল সাহা পিতাৰ নাম: হৰিপদ সাহা ঘৰ নং : 305 বয়স : 67 লিঙ্গ : পুৰুষ	GJF9235818 ফটো উপলব্ধ



151 নাম : শুদ্ধ গোপাল সাহা পিতাৰ নাম : হৰিপদ সাহা ঘৰ নং : ৩০৫ বয়স : 65 লিঙ্গ : পুৰুষ	GJF9235830 ফটো উপলব্ধ	152 নাম : জ্যোৎস্না ৰাণী সাহা স্বামীৰ নাম : শুদ্ধ গোপাল সাহা ঘৰ নং : ৩০৫ বয়স : 62 লিঙ্গ : মহিলা	GJF9235841 ফটো উপলব্ধ	D 153 নাম : সোহাগীবালা সাহা স্বামীৰ নাম : শান্তিগোপাল সাহা ঘৰ নং : ৩০৫ বয়স : 60 লিঙ্গ : মহিলা	GJF9235829 ফটো উপলব্ধ
154 নাম : গনেশ সাহা পিতাৰ নাম : হৰিপদ সাহা ঘৰ নং : ৩০৫ বয়স : 52 লিঙ্গ : পুৰুষ	GJF9235874 ফটো উপলব্ধ	D 155 নাম : নিৰু সাহা স্বামীৰ নাম : কাৰ্তিক সাহা ঘৰ নং : ৩০৫ বয়স : 48 লিঙ্গ : মহিলা	GJF9235863 ফটো উপলব্ধ	156 নাম : সঞ্জীৱ সাহা পিতাৰ নাম : শুদ্ধ গোপাল সাহা ঘৰ নং : ৩০৫ বয়স : 37 লিঙ্গ : পুৰুষ	GJF9235885 ফটো উপলব্ধ
157 নাম : পম্পা সাহা পিতাৰ নাম : শুদ্ধ গোপাল সাহা ঘৰ নং : 305 বয়স : 32 লিঙ্গ : মহিলা	GJF0266718 ফটো উপলব্ধ	158 নাম : অবনি কুমাৰ চক্ৰৱৰ্তী পিতাৰ নাম : অনন্ত কুমাৰ চক্ৰৱৰ্তী ঘৰ নং : 306 বয়স : 58 লিঙ্গ : পুৰুষ	GJF0599696 ফটো উপলব্ধ	159 নাম : বিমল চক্ৰৱৰ্তী পিতাৰ নাম : বিশ্বনাথ চক্ৰৱৰ্তী ঘৰ নং : ৩০৬ বয়স : 52 লিঙ্গ : পুৰুষ	GJF9235909 ফটো উপলব্ধ
160 নাম : অঞ্জলী চক্ৰৱৰ্তী স্বামীৰ নাম : বিমল চক্ৰৱৰ্তী ঘৰ নং : ৩০৬ বয়স : 46 লিঙ্গ : মহিলা	GJF9235910 ফটো উপলব্ধ	161 নাম : জ্যোতীকা চক্ৰৱৰ্তী পিতাৰ নাম : বিমল চক্ৰৱৰ্তী ঘৰ নং : 306 বয়স : 28 লিঙ্গ : মহিলা	GJF0198440 ফটো উপলব্ধ	162 নাম : ভাৰতী চক্ৰৱৰ্তী পিতাৰ নাম : অবনি কুমাৰ চক্ৰৱৰ্তী ঘৰ নং : 306 বয়স : 27 লিঙ্গ : মহিলা	GJF0599464 ফটো উপলব্ধ
163 নাম : গীতিকা চক্ৰৱৰ্তী পিতাৰ নাম : বিমল চক্ৰৱৰ্তী ঘৰ নং : 306 বয়স : 24 লিঙ্গ : মহিলা	GJF0597724 ফটো উপলব্ধ	164 নাম : গোবিন্দ চন্দ্ৰ বসাক পিতাৰ নাম : নিশি কান্ত বসাক ঘৰ নং : ৩০৭ বয়স : 64 লিঙ্গ : পুৰুষ	GJF9235932 ফটো উপলব্ধ	165 নাম : মিনতী বসাক স্বামীৰ নাম : গোবিন্দ চন্দ্ৰ বসাক ঘৰ নং : ৩০৭ বয়স : 52 লিঙ্গ : মহিলা	GJF9235943 ফটো উপলব্ধ
166 নাম : দেৱাশীষ বসাক পিতাৰ নাম : গোবিন্দ চন্দ্ৰ বসাক ঘৰ নং : ৩০৭ বয়স : 28 লিঙ্গ : পুৰুষ	GJF0417097 ফটো উপলব্ধ	167 নাম : সোনালী অধিকাৰী পিতাৰ নাম : দিবাকান্ত অধিকাৰী ঘৰ নং : 308ক বয়স : 27 লিঙ্গ : মহিলা	GJF0198614 ফটো উপলব্ধ	168 নাম : দিবাকান্ত অধিকাৰী পিতাৰ নাম : কামিনী কান্ত অধিকাৰী ঘৰ নং : ৩০৮ক বয়স : 63 লিঙ্গ : পুৰুষ	GJF9235965 ফটো উপলব্ধ
169 নাম : পূৰ্বী অধিকাৰী স্বামীৰ নাম : দিবাকান্ত অধিকাৰী ঘৰ নং : ৩০৮ক বয়স : 57 লিঙ্গ : মহিলা	GJF9235976 ফটো উপলব্ধ	170 নাম : হনুমান ওশোৱাল পিতাৰ নাম : উদয় চান্দ ওশোৱাল ঘৰ নং : ৩৫৮ বয়স : 73 লিঙ্গ : পুৰুষ	GJF9235998 ফটো উপলব্ধ	171 নাম : অমৰ চান্দ ওশোৱাল পিতাৰ নাম : উদয় চান্দ ওশোৱাল ঘৰ নং : ৩৫৮ বয়স : 59 লিঙ্গ : পুৰুষ	GJF9236015 ফটো উপলব্ধ
172 নাম : মহেন্দ্ৰ চান্দ ওশোৱাল পিতাৰ নাম : ওদয় চান্দ ওশোৱাল ঘৰ নং : ৩৫৮ বয়স : 53 লিঙ্গ : পুৰুষ	GJF9236037 ফটো উপলব্ধ	173 নাম : সঞ্জুদেৱী ওশোৱাল স্বামীৰ নাম : অমৰ চান্দ ওশোৱাল ঘৰ নং : ৩৫৮ বয়স : 50 লিঙ্গ : মহিলা	GJF9236026 ফটো উপলব্ধ	174 নাম : আশকৰন ওশোৱাল পিতাৰ নাম : উদয় চান্দ ওশোৱাল ঘৰ নং : ৩৫৮ বয়স : 49 লিঙ্গ : পুৰুষ	GJF9236048 ফটো উপলব্ধ
175 নাম : শকুন্তলা ওশোৱাল স্বামীৰ নাম : মহেন্দ্ৰ ওশোৱাল ঘৰ নং : ৩৫৮ বয়স : 43 লিঙ্গ : মহিলা	GJF0428789 ফটো উপলব্ধ	176 নাম : শৰনি বালা ওশোৱাল স্বামীৰ নাম : আশকৰন ওশোৱাল ঘৰ নং : ৩৫৮ বয়স : 36 লিঙ্গ : মহিলা	GJF9236059 ফটো উপলব্ধ	177 নাম : মহাবীৰ ওশোৱাল পিতাৰ নাম : হনুমান ওশোৱাল ঘৰ নং : ৩৫৮ বয়স : 28 লিঙ্গ : পুৰুষ	GJF0428888 ফটো উপলব্ধ
178 নাম : অজয় চান্দ ওশোৱাল পিতাৰ নাম : অমৰ চান্দ ওশোৱাল ঘৰ নং : 358 বয়স : 27 লিঙ্গ : পুৰুষ	GJF0200162 ফটো উপলব্ধ	179 নাম : বুচিকা ওশোৱাল পিতাৰ নাম : অমৰ চান্দ ওশোৱাল ঘৰ নং : 358 বয়স : 21 লিঙ্গ : মহিলা	GJF2060218 ফটো উপলব্ধ	180 নাম : দীপক কুমাৰ পাল পিতাৰ নাম : শান্তি ৰঞ্জন পাল ঘৰ নং : ৩৭১ বয়স : 65 লিঙ্গ : পুৰুষ	GJF9236128 ফটো উপলব্ধ



181 নাম : মিঠা পাল স্বামীৰ নাম : দীপক কুমাৰ পাল ঘৰ নং : ৩৭১ বয়স : 50 লিঙ্গ : মহিলা	GJF9236139 ফটো উপলব্ধ	182 নাম : কনক কুমাৰ পাল পিতাৰ নাম : শান্তি বৰুৱা পাল ঘৰ নং : ৩৭১ বয়স : 49 লিঙ্গ : পুৰুষ	GJF9236140 ফটো উপলব্ধ	183 নাম : বিংকু পাল স্বামীৰ নাম : কনক কুমাৰ পাল ঘৰ নং : ৩৭১ বয়স : 29 লিঙ্গ : মহিলা	GJF0431825 ফটো উপলব্ধ
184 নাম : শুভদীপু পাল পিতাৰ নাম : দীপক কুমাৰ পাল ঘৰ নং : ৩৭১ বয়স : 26 লিঙ্গ : পুৰুষ	GJF0456244 ফটো উপলব্ধ	185 নাম : অৰিজিৎ পাল পিতাৰ নাম : দীপক কুমাৰ পাল ঘৰ নং : 371 বয়স : 20 লিঙ্গ : পুৰুষ	PEI0065730 ফটো উপলব্ধ	D 186 নাম : আনন্দ মোহন সৰকাৰ পিতাৰ নাম : মহেশ চন্দ্ৰ সৰকাৰ ঘৰ নং : ৩৭২ক বয়স : 68 লিঙ্গ : পুৰুষ	GJF9236195 ফটো উপলব্ধ
187 নাম : বানী সৰকাৰ স্বামীৰ নাম : আনন্দ মোহন সৰকাৰ ঘৰ নং : ৩৭২ক বয়স : 64 লিঙ্গ : মহিলা	GJF9236208 ফটো উপলব্ধ	188 নাম : শৰ্মিলা ওসোবাল সুৰানা পিতাৰ নাম : ভিকম চান্দ ওসোবাল সুৰানা ঘৰ নং : ৩৭৫ বয়স : 40 লিঙ্গ : মহিলা	GJF9236231 ফটো উপলব্ধ	189 নাম : বজৰং সুৰানা পিতাৰ নাম : ভিকম চান্দ সুৰানা ঘৰ নং : ৩৭৫ বয়স : 40 লিঙ্গ : পুৰুষ	GJF9236242 ফটো উপলব্ধ
190 নাম : পাৰশ কুমাৰ সুৰানা পিতাৰ নাম : ভিকম চান্দ ওসোবাল সুৰানা ঘৰ নং : ৩৭৫ বয়স : 35 লিঙ্গ : পুৰুষ	GJF9236253 ফটো উপলব্ধ	191 নাম : চামেলী বানী পাল স্বামীৰ নাম : শান্তি বৰুৱা পাল ঘৰ নং : ৩৭৬ বয়স : 85 লিঙ্গ : মহিলা	GJF9236264 ফটো উপলব্ধ	192 নাম : নীলমনি পাল পিতাৰ নাম : বঘুনাথ পাল ঘৰ নং : ৩৭৭ বয়স : 85 লিঙ্গ : পুৰুষ	GJF9236286 ফটো উপলব্ধ
193 নাম : গৌৰীবানী পাল স্বামীৰ নাম : নীলমনি পাল ঘৰ নং : ৩৭৭ বয়স : 76 লিঙ্গ : মহিলা	GJF9236297 ফটো উপলব্ধ	194 নাম : তাপস কুমাৰ পাল পিতাৰ নাম : নীলমনি পাল ঘৰ নং : ৩৭৭ বয়স : 50 লিঙ্গ : পুৰুষ	GJF9236300 ফটো উপলব্ধ	195 নাম : গৌতম কুমাৰ পাল পিতাৰ নাম : নীলমনি পাল ঘৰ নং : ৩৭৭ বয়স : 46 লিঙ্গ : পুৰুষ	GJF9236311 ফটো উপলব্ধ
196 নাম : পাৰমিতা পাল স্বামীৰ নাম : তাপস কুমাৰ পাল ঘৰ নং : ৩৭৭ বয়স : 40 লিঙ্গ : মহিলা	GJF9236322 ফটো উপলব্ধ	197 নাম : বেবী পাল স্বামীৰ নাম : গৌতম পাল ঘৰ নং : 377 বয়স : 35 লিঙ্গ : মহিলা	GJF0198374 ফটো উপলব্ধ	E 198 নাম : শুধাংশু কুমাৰ পাল পিতাৰ নাম : বঘুনাথ পাল ঘৰ নং : ৩৭৮ বয়স : ৪৩ লিঙ্গ : পুৰুষ	GJF9236344 ফটো উপলব্ধ
199 নাম : জ্যোৎস্না পাল স্বামীৰ নাম : শুধাংশু কুমাৰ পাল ঘৰ নং : ৩৭৮ বয়স : 80 লিঙ্গ : মহিলা	GJF9236355 ফটো উপলব্ধ	200 নাম : অলক কুমাৰ পাল পিতাৰ নাম : শুধাংশু কুমাৰ পাল ঘৰ নং : ৩৭৮ বয়স : 60 লিঙ্গ : পুৰুষ	GJF9236366 ফটো উপলব্ধ	201 নাম : অশোক কুমাৰ পাল পিতাৰ নাম : শুধাংশু কুমাৰ পাল ঘৰ নং : ৩৭৮ বয়স : 57 লিঙ্গ : পুৰুষ	GJF9236388 ফটো উপলব্ধ
202 নাম : অৰুন কুমাৰ পাল পিতাৰ নাম : শুধাংশু কুমাৰ পাল ঘৰ নং : ৩৭৮ বয়স : 55 লিঙ্গ : পুৰুষ	GJF9236402 ফটো উপলব্ধ	203 নাম : অনিতা পাল স্বামীৰ নাম : অলক কুমাৰ পাল ঘৰ নং : ৩৭৮ বয়স : 47 লিঙ্গ : মহিলা	GJF9236377 ফটো উপলব্ধ	204 নাম : অঞ্জলী পাল স্বামীৰ নাম : অশোক কুমাৰ পাল ঘৰ নং : ৩৭৮ বয়স : 45 লিঙ্গ : মহিলা	GJF9236399 ফটো উপলব্ধ
205 নাম : শিখা বানী পাল স্বামীৰ নাম : অৰুন কুমাৰ পাল ঘৰ নং : ৩৭৮ বয়স : 42 লিঙ্গ : মহিলা	GJF9236333 ফটো উপলব্ধ	206 নাম : অজয় পাল পিতাৰ নাম : অলক কুমাৰ পাল ঘৰ নং : 378 বয়স : 23 লিঙ্গ : পুৰুষ	GJF0608554 ফটো উপলব্ধ	207 নাম : অনন্না পাল পিতাৰ নাম : অশোক কুমাৰ পাল ঘৰ নং : 378 বয়স : 20 লিঙ্গ : মহিলা	PEI0035212 ফটো উপলব্ধ
208 নাম : শঙ্কৰ পাল পিতাৰ নাম : মুৰাৰীমোহন পাল ঘৰ নং : ৩৭৯ বয়স : 52 লিঙ্গ : পুৰুষ	GJF9236424 ফটো উপলব্ধ	209 নাম : সোনালী পাল স্বামীৰ নাম : শঙ্কৰ পাল ঘৰ নং : ৩৭৯ বয়স : 43 লিঙ্গ : মহিলা	GJF9236446 ফটো উপলব্ধ	210 নাম : পঙ্কজ পাল পিতাৰ নাম : মুৰাৰীমোহন পাল ঘৰ নং : ৩৭৯ বয়স : 42 লিঙ্গ : পুৰুষ	GJF9236435 ফটো উপলব্ধ



211 নাম : সম্পা ধৰ স্বামীৰ নাম : পঙ্কজ পাল ঘৰ নং : 379 বয়স : 30 লিঙ্গ : মহিলা	GJF0283739 ফটো উপলব্ধ	212 নাম : কানাইলাল সখেঙী পিতাৰ নাম : মঙ্গীলাল সনচেতী ঘৰ নং : 3৮০ বয়স : 76 লিঙ্গ : পুৰুষ	GJF9236457 ফটো উপলব্ধ	213 নাম : বিমলা দেবী সখেঙী স্বামীৰ নাম : কানাই লাল সনচেতী ঘৰ নং : 3৮০ বয়স : 72 লিঙ্গ : মহিলা	GJF9236468 ফটো উপলব্ধ
S 214 নাম : মমতা সখেঙী স্বামীৰ নাম : বাকেশ সখেঙী ঘৰ নং : 3৮০ বয়স : 51 লিঙ্গ : মহিলা	GJF9236480 ফটো উপলব্ধ	S 215 নাম : বাকেশ সখেঙী পিতাৰ নাম : কানাইলাল সখেঙী ঘৰ নং : 3৮০ বয়স : 50 লিঙ্গ : পুৰুষ	GJF9236479 ফটো উপলব্ধ	S 216 নাম : বজনিশ সখেঙী পিতাৰ নাম : কানাইলাল সখেঙী ঘৰ নং : 3৮০ বয়স : 49 লিঙ্গ : পুৰুষ	GJF9236491 ফটো উপলব্ধ
217 নাম : অনিতা পাল স্বামীৰ নাম : বংশীধৰ পাল ঘৰ নং : 3৮২ বয়স : 66 লিঙ্গ : মহিলা	GJF9236515 ফটো উপলব্ধ	218 নাম : সমীৰ সাহা পিতাৰ নাম : পৰেশচন্দ্ৰ সাহা ঘৰ নং : 3৮৪ বয়স : 47 লিঙ্গ : পুৰুষ	GJF9236548 ফটো উপলব্ধ	219 নাম : সুব্রত সাহা পিতাৰ নাম : পৰেশ চন্দ্ৰ সাহা ঘৰ নং : 3৮৪ বয়স : 45 লিঙ্গ : পুৰুষ	GJF9236559 ফটো উপলব্ধ
220 নাম : ইতিকা সাহা স্বামীৰ নাম : সমীৰ সাহা ঘৰ নং : 384 বয়স : 42 লিঙ্গ : মহিলা	GJF0642322 ফটো উপলব্ধ	221 নাম : সোনালী সাহা স্বামীৰ নাম : সুব্রত সাহা ঘৰ নং : 384 বয়স : 28 লিঙ্গ : মহিলা	GJF0198424 ফটো উপলব্ধ	222 নাম : অশোক কুমাৰ সেঠিয়া পিতাৰ নাম : ধৰ্ম চান্দ সেঠিয়া ঘৰ নং : 3৮৫ বয়স : 56 লিঙ্গ : পুৰুষ	GJF9236582 ফটো উপলব্ধ
223 নাম : কৌশল্যা দেবী সেঠিয়া স্বামীৰ নাম : অশোককুমাৰ সেঠিয়া ঘৰ নং : 3৮৫ বয়স : 51 লিঙ্গ : মহিলা	GJF9236593 ফটো উপলব্ধ	224 নাম : মনোজ কুমাৰ সেঠিয়া পিতাৰ নাম : ধৰ্ম চান্দ সেঠিয়া ঘৰ নং : 3৮৫ বয়স : 49 লিঙ্গ : পুৰুষ	GJF9236606 ফটো উপলব্ধ	225 নাম : পংকজ সেঠিয়া পিতাৰ নাম : অশোক সেঠিয়া ঘৰ নং : 385 বয়স : 28 লিঙ্গ : পুৰুষ	GJF0285957 ফটো উপলব্ধ
226 নাম : ক্ষীতেন্দ্ৰ নাথ পাল পিতাৰ নাম : কামলাল পাল ঘৰ নং : 3৮৬ বয়স : 65 লিঙ্গ : পুৰুষ	GJF9236617 ফটো উপলব্ধ	227 নাম : শিখা পাল স্বামীৰ নাম : ক্ষীতেন্দ্ৰ নাথ পাল ঘৰ নং : 3৮৬ বয়স : 56 লিঙ্গ : মহিলা	GJF9236628 ফটো উপলব্ধ	228 নাম : সমীৰ কুমাৰ পাল পিতাৰ নাম : ক্ষীতেন্দ্ৰ নাথ পাল ঘৰ নং : 3৮৬ বয়স : 38 লিঙ্গ : পুৰুষ	GJF9236639 ফটো উপলব্ধ
229 নাম : উত্তম পাল পিতাৰ নাম : ক্ষীতেন্দ্ৰ নাথ পাল ঘৰ নং : 3৮৬ বয়স : 35 লিঙ্গ : পুৰুষ	GJF9236640 ফটো উপলব্ধ	230 নাম : দিলীপ কুমাৰ পাল পিতাৰ নাম : কৃষ্ণ চন্দ্ৰ পাল ঘৰ নং : 3৮৭ বয়স : 48 লিঙ্গ : পুৰুষ	GJF9236684 ফটো উপলব্ধ	231 নাম : গোবিন্দ চন্দ্ৰ পাল পিতাৰ নাম : কৃষ্ণ চন্দ্ৰ পাল ঘৰ নং : 3৮৭ বয়স : 47 লিঙ্গ : পুৰুষ	GJF9236673 ফটো উপলব্ধ
232 নাম : চৈতালী পাল স্বামীৰ নাম : দিলীপ কুমাৰ পাল ঘৰ নং : 387 বয়স : 40 লিঙ্গ : মহিলা	GJF0607275 ফটো উপলব্ধ	233 নাম : বুদ্ধদেব পাল পিতাৰ নাম : বিশ্বনাথ পাল ঘৰ নং : 387 বয়স : 26 লিঙ্গ : পুৰুষ	GJF0607093 ফটো উপলব্ধ	234 নাম : ৰবীন্দ্ৰনাথ পাল পিতাৰ নাম : ৰামলাল পাল ঘৰ নং : 3৮৮ বয়স : 70 লিঙ্গ : পুৰুষ	GJF9236708 ফটো উপলব্ধ
235 নাম : স্বপন পাল পিতাৰ নাম : সত্যেন্দ্ৰনাথ পাল ঘৰ নং : 3৮৯ বয়স : 52 লিঙ্গ : পুৰুষ	GJF9236719 ফটো উপলব্ধ	236 নাম : দীপক পাল পিতাৰ নাম : সত্যেন্দ্ৰ নাথ পাল ঘৰ নং : 3৮৯ বয়স : 43 লিঙ্গ : পুৰুষ	GJF9236742 ফটো উপলব্ধ	237 নাম : মীনাৰানী পাল স্বামীৰ নাম : স্বপন পাল ঘৰ নং : 3৮৯ বয়স : 40 লিঙ্গ : মহিলা	GJF9236753 ফটো উপলব্ধ
238 নাম : সুব্রজীত পাল পিতাৰ নাম : স্বপন পাল ঘৰ নং : 389 বয়স : 21 লিঙ্গ : পুৰুষ	GJF2069318 ফটো উপলব্ধ	239 নাম : জিতেন্দ্ৰনাথ পাল পিতাৰ নাম : যতীনদ্রমোহন পাল ঘৰ নং : 3৯০ বয়স : 79 লিঙ্গ : পুৰুষ	GJF9236775 ফটো উপলব্ধ	240 নাম : মহামায়া পাল স্বামীৰ নাম : জিতেন্দ্ৰনাথ পাল ঘৰ নং : 3৯০ বয়স : 69 লিঙ্গ : মহিলা	GJF9236786 ফটো উপলব্ধ



241	GJF9236797	নাম : সুব্রত পাল পিতাৰ নাম: জিতেন্দ্ৰনাথ পাল ঘৰ নং : ৩৯০ বয়স : 48 লিঙ্গ : পুৰুষ	ফটো উপলব্ধ	242	GJF9236800	নাম : সুজীত পাল পিতাৰ নাম: জিতেন্দ্ৰনাথ পাল ঘৰ নং : ৩৯০ বয়স : 44 লিঙ্গ : পুৰুষ	ফটো উপলব্ধ	243	GJF9236811	নাম : সম্পা পাল স্বামীৰ নাম: সুব্রত পাল ঘৰ নং : ৩৯০ বয়স : 39 লিঙ্গ : মহিলা	ফটো উপলব্ধ
244	GJF0286716	নাম : বীতা বানী পাল স্বামীৰ নাম: সুজীত পাল ঘৰ নং : 390 বয়স : 34 লিঙ্গ : মহিলা	ফটো উপলব্ধ	245	PEI0120485	নাম : সুস্মিতা পাল পিতাৰ নাম: সুব্রত পাল ঘৰ নং : 390 বয়স : 19 লিঙ্গ : মহিলা	ফটো উপলব্ধ	246	GJF9236833	নাম : সাধনচন্দ্ৰ পাল পিতাৰ নাম: বাৰ্ধিকামোহন পাল ঘৰ নং : ৩৯১ বয়স : 75 লিঙ্গ : পুৰুষ	ফটো উপলব্ধ
247	GJF9236855	নাম : গোপাল চন্দ্ৰ পাল পিতাৰ নাম: বাৰ্ধিকামোহন পাল ঘৰ নং : ৩৯১ বয়স : 69 লিঙ্গ : পুৰুষ	ফটো উপলব্ধ	248	GJF9236877	নাম : শঙ্কৰ চন্দ্ৰ পাল পিতাৰ নাম: বাৰ্ধিকামোহন পাল ঘৰ নং : ৩৯১ বয়স : 65 লিঙ্গ : পুৰুষ	ফটো উপলব্ধ	249	GJF9236844	নাম : আৰতীবানী পাল স্বামীৰ নাম: সাধন চন্দ্ৰ পাল ঘৰ নং : ৩৯১ বয়স : 63 লিঙ্গ : মহিলা	ফটো উপলব্ধ
250	GJF9236888	নাম : সীমা পাল স্বামীৰ নাম: শঙ্কৰ চন্দ্ৰ পাল ঘৰ নং : ৩৯১ বয়স : 58 লিঙ্গ : মহিলা	ফটো উপলব্ধ	251	GJF9236866	নাম : দিপালী পাল স্বামীৰ নাম: গোপাল চন্দ্ৰ পাল ঘৰ নং : ৩৯১ বয়স : 57 লিঙ্গ : মহিলা	ফটো উপলব্ধ	252	GJF9236899	নাম : শ্ৰীবাস পাল পিতাৰ নাম: সাধন চন্দ্ৰ পাল ঘৰ নং : ৩৯১ বয়স : 46 লিঙ্গ : পুৰুষ	ফটো উপলব্ধ
253	GJF9236902	নাম : অদ্বৈত পাল পিতাৰ নাম: সাধন চন্দ্ৰ পাল ঘৰ নং : ৩৯১ বয়স : 43 লিঙ্গ : পুৰুষ	ফটো উপলব্ধ	254	GJF9236913	নাম : নাৰায়ন পাল পিতাৰ নাম: গোপাল চন্দ্ৰ পাল ঘৰ নং : ৩৯১ বয়স : 39 লিঙ্গ : পুৰুষ	ফটো উপলব্ধ	255	GJF0286815	নাম : পাপিয়া পাল স্বামীৰ নাম: শ্ৰীবাস পাল ঘৰ নং : 391 বয়স : 39 লিঙ্গ : মহিলা	ফটো উপলব্ধ
256	GJF9236935	নাম : শ্যাম সুন্দৰ পাল পিতাৰ নাম: গোপাল চন্দ্ৰ পাল ঘৰ নং : ৩৯১ বয়স : 38 লিঙ্গ : পুৰুষ	ফটো উপলব্ধ	257	GJF9236924	নাম : গীতা পাল পিতাৰ নাম: গোপাল চন্দ্ৰ পাল ঘৰ নং : ৩৯১ বয়স : 37 লিঙ্গ : মহিলা	ফটো উপলব্ধ	258	GJF0645994	নাম : ৰুমা পাল স্বামীৰ নাম: অদ্বৈত পাল ঘৰ নং : 391 বয়স : 30 লিঙ্গ : মহিলা	ফটো উপলব্ধ
259	GJF0642256	নাম : সুপৰ্ণা পাল স্বামীৰ নাম: নাৰায়ণ পাল ঘৰ নং : 391 বয়স : 24 লিঙ্গ : মহিলা	ফটো উপলব্ধ	260	GJF2058659	নাম : গুৰু আদিত্য স্বামীৰ নাম: শ্যাম সুন্দৰ পাল ঘৰ নং : 391 বয়স : 24 লিঙ্গ : মহিলা	ফটো উপলব্ধ	261	GJF9236957	নাম : দুলাল চন্দ্ৰ পাল পিতাৰ নাম: ভু পতিমোহন পাল ঘৰ নং : ৩৯২ বয়স : 62 লিঙ্গ : পুৰুষ	ফটো উপলব্ধ
262	GJF9236968	নাম : সন্ধ্যা পাল স্বামীৰ নাম: দুলাল চন্দ্ৰ পাল ঘৰ নং : ৩৯২ বয়স : 52 লিঙ্গ : মহিলা	ফটো উপলব্ধ	263	GJF9236979	নাম : নিতাই চন্দ্ৰ পাল পিতাৰ নাম: ভু পতিমোহন পাল ঘৰ নং : ৩৯২ বয়স : 50 লিঙ্গ : পুৰুষ	ফটো উপলব্ধ	264	GJF9236980	নাম : বাবলী পাল স্বামীৰ নাম: নিতাই চন্দ্ৰ পাল ঘৰ নং : ৩৯২ বয়স : 34 লিঙ্গ : মহিলা	ফটো উপলব্ধ
S 265	GJF0287078	নাম : ৰিমা পাল পিতাৰ নাম: দুলাল পাল ঘৰ নং : 392 বয়স : 28 লিঙ্গ : মহিলা	ফটো উপলব্ধ	266	GJF9237007	নাম : সুকুমাৰ পাল পিতাৰ নাম: যতীন্দ্ৰমোহন পাল ঘৰ নং : ৩৯৩ বয়স : 67 লিঙ্গ : পুৰুষ	ফটো উপলব্ধ	E 267	GJF9237030	নাম : ৰতন পাল পিতাৰ নাম: যতীন্দ্ৰ মোহন পাল ঘৰ নং : ৩৯৩ বয়স : 64 লিঙ্গ : পুৰুষ	ফটো উপলব্ধ
# 268	GJF9237052	নাম : তপন পাল পিতাৰ নাম: যতীন্দ্ৰ মোহন পাল ঘৰ নং : ৩৯৩ বয়স : 60 লিঙ্গ : পুৰুষ	ফটো উপলব্ধ	269	GJF9237018	নাম : শিবানী পাল স্বামীৰ নাম: সুকুমাৰ পাল ঘৰ নং : ৩৯৩ বয়স : 58 লিঙ্গ : মহিলা	ফটো উপলব্ধ	270	GJF9237041	নাম : উষাবানী পাল স্বামীৰ নাম: ৰতন পাল ঘৰ নং : ৩৯৩ বয়স : 55 লিঙ্গ : মহিলা	ফটো উপলব্ধ



271 নাম : কৰুনা পাল স্বামীৰ নাম: তপন পাল ঘৰ নং : ৩৯৩ বয়স : 46 লিঙ্গ : মহিলা	GJF9237063 ফটো উপলব্ধ	S 272 নাম : পিংকী পাল পিতাৰ নাম: সুকুমাৰ পাল ঘৰ নং : ৩৯৩ বয়স : 41 লিঙ্গ : মহিলা	GJF9237029 ফটো উপলব্ধ	273 নাম : বলৰাম পাল পিতাৰ নাম: ৰতন পাল ঘৰ নং : ৩৯৩ বয়স : 34 লিঙ্গ : পুৰুষ	GJF9237085 ফটো উপলব্ধ
274 নাম : পায়েল পাল পিতাৰ নাম: তপন কুমাৰ পাল ঘৰ নং : 393 বয়স : 30 লিঙ্গ : মহিলা	GJF0287219 ফটো উপলব্ধ	275 নাম : সুভম পাল পিতাৰ নাম: সুকুমাৰ পাল ঘৰ নং : ৩৯৩ বয়স : 28 লিঙ্গ : পুৰুষ	GJF0435636 ফটো উপলব্ধ	276 নাম : তনুয়া পাল পিতাৰ নাম: তপন পাল ঘৰ নং : 393 বয়স : 23 লিঙ্গ : পুৰুষ	GJF0628172 ফটো উপলব্ধ
277 নাম : বুলবলি বসাক স্বামীৰ নাম: গোপীনাথ বসাক ঘৰ নং : ৩৯৪ বয়স : 65 লিঙ্গ : মহিলা	GJF9237121 ফটো উপলব্ধ	278 নাম : পুলক চন্দ্ৰ বসাক পিতাৰ নাম: গোপীনাথ বসাক ঘৰ নং : ৩৯৪ বয়স : 50 লিঙ্গ : পুৰুষ	GJF9237132 ফটো উপলব্ধ	279 নাম : অলক কুমাৰ বসাক পিতাৰ নাম: গোপীনাথ বসাক ঘৰ নং : ৩৯৪ বয়স : 48 লিঙ্গ : পুৰুষ	GJF9237143 ফটো উপলব্ধ
280 নাম : মনি ঘোষ বসাক স্বামীৰ নাম: পুলক চন্দ্ৰ বসাক ঘৰ নং : ৩৯৪ বয়স : 41 লিঙ্গ : মহিলা	GJF9237096 ফটো উপলব্ধ	281 নাম : মামপী বসাক স্বামীৰ নাম: অলক কুমাৰ বসাক ঘৰ নং : ৩৯৪ বয়স : 34 লিঙ্গ : মহিলা	GJF9244444 ফটো উপলব্ধ	282 নাম : প্ৰিয়া বসাক পিতাৰ নাম: পুলক চন্দ্ৰ বসাক ঘৰ নং : 394 বয়স : 19 লিঙ্গ : মহিলা	PEI0085159 ফটো উপলব্ধ
283 নাম : নৰেন্দ্ৰ নাথ বসাক পিতাৰ নাম: নগৰ বাসী বসাক ঘৰ নং : ৩৯৫ বয়স : 78 লিঙ্গ : পুৰুষ	GJF9237154 ফটো উপলব্ধ	284 নাম : মলয় চন্দ্ৰ বসাক পিতাৰ নাম: নৰেন্দ্ৰ নাথ বসাক ঘৰ নং : ৩৯৫ বয়স : 50 লিঙ্গ : পুৰুষ	GJF9237176 ফটো উপলব্ধ	285 নাম : সেফু বসাক স্বামীৰ নাম: মলয় চন্দ্ৰ বসাক ঘৰ নং : ৩৯৫ বয়স : 48 লিঙ্গ : মহিলা	GJF9237198 ফটো উপলব্ধ
286 নাম : সঞ্জয় বসাক পিতাৰ নাম: নৰেন্দ্ৰনাথ বসাক ঘৰ নং : ৩৯৫ বয়স : 45 লিঙ্গ : পুৰুষ	GJF9237187 ফটো উপলব্ধ	287 নাম : সোমা দে স্বামীৰ নাম: সঞ্জয় বসাক ঘৰ নং : 395 বয়স : 33 লিঙ্গ : মহিলা	GJF0287466 ফটো উপলব্ধ	288 নাম : মহাদেব পাল পিতাৰ নাম: নগেন্দ্ৰনাথ পাল ঘৰ নং : ৩৯৬ বয়স : 65 লিঙ্গ : পুৰুষ	GJF9237201 ফটো উপলব্ধ
289 নাম : কামনা পাল স্বামীৰ নাম: মহাদেব পাল ঘৰ নং : ৩৯৬ বয়স : 54 লিঙ্গ : মহিলা	GJF9237212 ফটো উপলব্ধ	290 নাম : স্বপ্না পাল পিতাৰ নাম: মহাদেব পাল ঘৰ নং : ৩৯৬ বয়স : 38 লিঙ্গ : মহিলা	GJF9237234 ফটো উপলব্ধ	291 নাম : বিজয় পাল পিতাৰ নাম: মহাদেব পাল ঘৰ নং : ৩৯৬ বয়স : 37 লিঙ্গ : পুৰুষ	GJF9237223 ফটো উপলব্ধ
292 নাম : দিষ্টী পাল স্বামীৰ নাম: বিজয় পাল ঘৰ নং : 396 বয়স : 25 লিঙ্গ : মহিলা	GJF0618652 ফটো উপলব্ধ	# 293 নাম : কল্পনা সাহা পোন্ধাৰ স্বামীৰ নাম: প্ৰনয় কুমাৰ সাহা ঘৰ নং : ৩৯৭ বয়স : 57 লিঙ্গ : মহিলা	GJF9237278 ফটো উপলব্ধ	294 নাম : প্ৰনয় কুমাৰ সাহা পিতাৰ নাম: গোবিন্দ মোহন সাহা ঘৰ নং : ৩৯৭ বয়স : 65 লিঙ্গ : পুৰুষ	GJF9237267 ফটো উপলব্ধ
295 নাম : বিনয় কৃষ্ণ সাহা পিতাৰ নাম: গোবিন্দ মোহন সাহা ঘৰ নং : ৩৯৭ বয়স : 59 লিঙ্গ : পুৰুষ	GJF9237289 ফটো উপলব্ধ	296 নাম : সত্যজিত সাহা পিতাৰ নাম: গোবিন্দমোহন সাহা ঘৰ নং : ৩৯৭ বয়স : 53 লিঙ্গ : পুৰুষ	GJF9237314 ফটো উপলব্ধ	297 নাম : বিশ্বজিত সাহা পিতাৰ নাম: গোবিন্দ মোহন সাহা ঘৰ নং : ৩৯৭ বয়স : 52 লিঙ্গ : পুৰুষ	GJF9237303 ফটো উপলব্ধ
298 নাম : তাপসী সাহা স্বামীৰ নাম: বিনয় কৃষ্ণ সাহা ঘৰ নং : ৩৯৭ বয়স : 50 লিঙ্গ : মহিলা	GJF9237290 ফটো উপলব্ধ	299 নাম : দীপঙ্কৰ সাহা পিতাৰ নাম: গোবিন্দ মোহন সাহা ঘৰ নং : ৩৯৭ বয়স : 45 লিঙ্গ : পুৰুষ	GJF9237325 ফটো উপলব্ধ	300 নাম : ৰত্না সাহা স্বামীৰ নাম: বিশ্বজিত সাহা ঘৰ নং : ৩৯৭ বয়স : 41 লিঙ্গ : মহিলা	GJF9237336 ফটো উপলব্ধ



301 নাম : বৰা সাহা পিতাৰ নাম: বিনয় কৃষ্ণ সাহা ঘৰ নং : 397 বয়স : 25 লিঙ্গ : মহিলা	GJF0521823 ফটো উপলব্ধ	302 নাম : শুভশ্ৰী সাহা পিতাৰ নাম: বিনয় কৃষ্ণ সাহা ঘৰ নং : 397 বয়স : 19 লিঙ্গ : মহিলা	PEI0116269 ফটো উপলব্ধ	303 নাম : জ্যোৎস্নাবানী সাহা স্বামীৰ নাম: গৌৰ চন্দ্ৰ সাহা ঘৰ নং : 399 বয়স : 58 লিঙ্গ : মহিলা	GJF9237369 ফটো উপলব্ধ
S 304 নাম : বৃষ্ণা বানী সাহা পিতাৰ নাম: গৌৰ চন্দ্ৰ সাহা ঘৰ নং : 399 বয়স : 84 লিঙ্গ : মহিলা	GJF9237370 ফটো উপলব্ধ	305 নাম : অনপমা সাহা স্বামীৰ নাম: সুনীল কুমাৰ সাহা ঘৰ নং : 802 বয়স : 66 লিঙ্গ : মহিলা	GJF9237392 ফটো উপলব্ধ	306 নাম : সুশান্ত কুমাৰ সাহা পিতাৰ নাম: সুনীল কুমাৰ সাহা ঘৰ নং : 802 বয়স : 46 লিঙ্গ : পুৰুষ	GJF9237405 ফটো উপলব্ধ
S 307 নাম : সুলেখা সাহা পিতাৰ নাম: সুনীল কুমাৰ সাহা ঘৰ নং : 802 বয়স : 88 লিঙ্গ : মহিলা	GJF9237416 ফটো উপলব্ধ	308 নাম : গোপাল কৃষ্ণ সাহা পিতাৰ নাম: তাৰাপদ সাহা ঘৰ নং : 803 বয়স : 65 লিঙ্গ : পুৰুষ	GJF9237438 ফটো উপলব্ধ	309 নাম : দুলালচন্দ্ৰ সাহা পিতাৰ নাম: তাৰাপদ সাহা ঘৰ নং : 803 বয়স : 60 লিঙ্গ : পুৰুষ	GJF9237450 ফটো উপলব্ধ
310 নাম : মালা সাহা স্বামীৰ নাম: গোপাল কৃষ্ণ সাহা ঘৰ নং : 803 বয়স : 57 লিঙ্গ : মহিলা	GJF9237449 ফটো উপলব্ধ	311 নাম : মিন্টু চন্দ্ৰ সাহা পিতাৰ নাম: তাৰাপদ সাহা ঘৰ নং : 803 বয়স : 50 লিঙ্গ : পুৰুষ	GJF9237472 ফটো উপলব্ধ	312 নাম : পাপিয়া সাহা স্বামীৰ নাম: দুলালচন্দ্ৰ সাহা ঘৰ নং : 803 বয়স : 45 লিঙ্গ : মহিলা	GJF9237461 ফটো উপলব্ধ
313 নাম : বেবী সাহা স্বামীৰ নাম: মিন্টু চন্দ্ৰ সাহা ঘৰ নং : 803 বয়স : 40 লিঙ্গ : মহিলা	GJF0289686 ফটো উপলব্ধ	314 নাম : অক্ষিতা সাহা পিতাৰ নাম: গোপাল কৃষ্ণ সাহা ঘৰ নং : 403 বয়স : 23 লিঙ্গ : মহিলা	GJF0607069 ফটো উপলব্ধ	315 নাম : দিয়া সাহা পিতাৰ নাম: দুলাল চন্দ্ৰ সাহা ঘৰ নং : 403 বয়স : 23 লিঙ্গ : মহিলা	GJF2077899 ফটো উপলব্ধ
316 নাম : ববীন্দ্ৰ নাথ সাহা পিতাৰ নাম: সুখলাল সাহা ঘৰ নং : 808 বয়স : 68 লিঙ্গ : পুৰুষ	GJF9237483 ফটো উপলব্ধ	317 নাম : সুভাষ চন্দ্ৰ সাহা পিতাৰ নাম: লক্ষ্মণ চন্দ্ৰ সাহা ঘৰ নং : 808 বয়স : 62 লিঙ্গ : পুৰুষ	GJF9237530 ফটো উপলব্ধ	318 নাম : আভা বানী সাহা স্বামীৰ নাম: ববীন্দ্ৰ নাথ সাহা ঘৰ নং : 808 বয়স : 62 লিঙ্গ : মহিলা	GJF9237494 ফটো উপলব্ধ
319 নাম : মানী সাহা স্বামীৰ নাম: সুভাষ চন্দ্ৰ সাহা ঘৰ নং : 808 বয়স : 53 লিঙ্গ : মহিলা	GJF9237541 ফটো উপলব্ধ	320 নাম : বাম কৃষ্ণ সাহা পিতাৰ নাম: ববীন্দ্ৰ নাথ সাহা ঘৰ নং : 808 বয়স : 36 লিঙ্গ : পুৰুষ	GJF9237563 ফটো উপলব্ধ	321 নাম : শীলা সাহা পিতাৰ নাম: ববীন্দ্ৰ নাথ সাহা ঘৰ নং : 808 বয়স : 34 লিঙ্গ : মহিলা	GJF9237574 ফটো উপলব্ধ
322 নাম : সৌৰদ্বীপ সাহা পিতাৰ নাম: সুভাষ চন্দ্ৰ সাহা ঘৰ নং : 808 বয়স : 32 লিঙ্গ : পুৰুষ	GJF9244353 ফটো উপলব্ধ	323 নাম : প্ৰদীপ কুমাৰ সাহা পিতাৰ নাম: অদ্বৈত চন্দ্ৰ সাহা ঘৰ নং : 808 বয়স : 48 লিঙ্গ : পুৰুষ	GJF9237610 ফটো উপলব্ধ	324 নাম : সুদীপ সাহা পিতাৰ নাম: অদ্বৈত চন্দ্ৰ সাহা ঘৰ নং : 808 বয়স : 46 লিঙ্গ : পুৰুষ	GJF9237621 ফটো উপলব্ধ
325 নাম : পৰ্ণিমা মণ্ডল স্বামীৰ নাম: প্ৰদীপ কুমাৰ সাহা ঘৰ নং : 808 বয়স : 37 লিঙ্গ : মহিলা	GJF9237585 ফটো উপলব্ধ	326 নাম : সূচিমা সাহা স্বামীৰ নাম: সুদীপ সাহা ঘৰ নং : 808 বয়স : 37 লিঙ্গ : মহিলা	GJF9237596 ফটো উপলব্ধ	327 নাম : কৃষ্ণাবানী সাহা পিতাৰ নাম: গৌৰচন্দ্ৰ সাহা ঘৰ নং : 809 বয়স : 55 লিঙ্গ : মহিলা	GJF9237687 ফটো উপলব্ধ
328 নাম : গোপাল সাহা পিতাৰ নাম: গৌৰ চন্দ্ৰ সাহা ঘৰ নং : 809 বয়স : 53 লিঙ্গ : পুৰুষ	GJF9237665 ফটো উপলব্ধ	329 নাম : দিলীপ কুমাৰ সাহা পিতাৰ নাম: গৌৰচন্দ্ৰ সাহা ঘৰ নং : 809 বয়স : 50 লিঙ্গ : পুৰুষ	GJF9237643 ফটো উপলব্ধ	330 নাম : গৌতম সাহা পিতাৰ নাম: গৌৰ চন্দ্ৰ সাহা ঘৰ নং : 809 বয়স : 47 লিঙ্গ : পুৰুষ	GJF9237676 ফটো উপলব্ধ



331 নাম : গংগা সাহা স্বামীৰ নাম: গোপাল চন্দ্ৰ সাহা ঘৰ নং : 809 বয়স : 42 লিঙ্গ : মহিলা	GJF9237698 ফটো উপলব্ধ	332 নাম : অপৰ্না সাহা স্বামীৰ নাম: দিলীপ কুমাৰ সাহা ঘৰ নং : 809 বয়স : 33 লিঙ্গ : মহিলা	GJF1954558 ফটো উপলব্ধ	333 নাম : নাৰায়ন চন্দ্ৰ সাহা পিতাৰ নাম: মন্থ নাথ সাহা ঘৰ নং : 808 বয়স : 52 লিঙ্গ : পুৰুষ	GJF9237723 ফটো উপলব্ধ
334 নাম : অৰ্চনা সাহা স্বামীৰ নাম: দীনানাথ সাহা ঘৰ নং : 808 বয়স : 49 লিঙ্গ : মহিলা	GJF9237712 ফটো উপলব্ধ	335 নাম : সোমা সাহা স্বামীৰ নাম: নাৰায়ন চন্দ্ৰ সাহা ঘৰ নং : 808 বয়স : 45 লিঙ্গ : মহিলা	GJF9237734 ফটো উপলব্ধ	336 নাম : সুভাশীষু সাহা পিতাৰ নাম: দীনানাথ সাহা ঘৰ নং : 808 বয়স : 34 লিঙ্গ : পুৰুষ	GJF9244104 ফটো উপলব্ধ
337 নাম : দেবশীষু সাহা পিতাৰ নাম: দীনানাথ সাহা ঘৰ নং : 808 বয়স : 31 লিঙ্গ : পুৰুষ	GJF9244091 ফটো উপলব্ধ	338 নাম : মঞ্জুৰানী সাহা স্বামীৰ নাম: দেবশীষ সাহা ঘৰ নং : 408 বয়স : 30 লিঙ্গ : মহিলা	GJF0199943 ফটো উপলব্ধ	339 নাম : দিয়া সাহা পিতাৰ নাম: নাৰায়ন চন্দ্ৰ সাহা ঘৰ নং : 408 বয়স : 21 লিঙ্গ : মহিলা	PEI0070805 ফটো উপলব্ধ
340 নাম : কাননবালা সাহা স্বামীৰ নাম: সূৰ্য্যকান্ত সাহা ঘৰ নং : 808 বয়স : 70 লিঙ্গ : মহিলা	GJF9237756 ফটো উপলব্ধ	341 নাম : সুজিত কুমাৰ সাহা পিতাৰ নাম: সূৰ্য্যকান্ত সাহা ঘৰ নং : 808 বয়স : 52 লিঙ্গ : পুৰুষ	GJF9237767 ফটো উপলব্ধ	342 নাম : অজিত কুমাৰ সাহা পিতাৰ নাম: সূৰ্য্যকান্ত সাহা ঘৰ নং : 808 বয়স : 50 লিঙ্গ : পুৰুষ	GJF9237789 ফটো উপলব্ধ
343 নাম : ৰঞ্জিত কুমাৰ সাহা পিতাৰ নাম: সূৰ্য্যকান্ত সাহা ঘৰ নং : 808 বয়স : 48 লিঙ্গ : পুৰুষ	GJF9237790 ফটো উপলব্ধ	344 নাম : ৰুমা সাহা স্বামীৰ নাম: সুজিত কুমাৰ সাহা ঘৰ নং : 808 বয়স : 44 লিঙ্গ : মহিলা	GJF9237778 ফটো উপলব্ধ	345 নাম : সংগীতা সাহা স্বামীৰ নাম: ৰঞ্জিত কুমাৰ সাহা ঘৰ নং : 808 বয়স : 40 লিঙ্গ : মহিলা	GJF9237814 ফটো উপলব্ধ
346 নাম : বীপা সাহা স্বামীৰ নাম: অজিত কুমাৰ সাহা ঘৰ নং : 808 বয়স : 39 লিঙ্গ : মহিলা	GJF9237803 ফটো উপলব্ধ	347 নাম : তৰণ চন্দ্ৰ সাহা পিতাৰ নাম: সুজিত কুমাৰ সাহা ঘৰ নং : 409 বয়স : 23 লিঙ্গ : পুৰুষ	GJF0608661 ফটো উপলব্ধ	348 নাম : চন্দ্ৰকান্ত সাহা পিতাৰ নাম: মন্থ নাথ সাহা ঘৰ নং : 810 বয়স : 89 লিঙ্গ : পুৰুষ	GJF9237825 ফটো উপলব্ধ
349 নাম : চম্পক কুমাৰ সাহা পিতাৰ নাম: চন্দ্ৰ কান্ত সাহা ঘৰ নং : 810 বয়স : 62 লিঙ্গ : পুৰুষ	GJF9237847 ফটো উপলব্ধ	350 নাম : সুৰজিত কুমাৰ সাহা পিতাৰ নাম: চন্দ্ৰকান্ত সাহা ঘৰ নং : 810 বয়স : 60 লিঙ্গ : পুৰুষ	GJF9237869 ফটো উপলব্ধ	351 নাম : দিলীপ কুমাৰ সাহা পিতাৰ নাম: চন্দ্ৰকান্ত সাহা ঘৰ নং : 810 বয়স : 56 লিঙ্গ : পুৰুষ	GJF9237881 ফটো উপলব্ধ
352 নাম : প্ৰতিমা সাহা স্বামীৰ নাম: চম্পক কুমাৰ সাহা ঘৰ নং : 810 বয়স : 50 লিঙ্গ : মহিলা	GJF9237858 ফটো উপলব্ধ	353 নাম : সঞ্জয় কুমাৰ সাহা পিতাৰ নাম: চন্দ্ৰকান্ত সাহা ঘৰ নং : 810 বয়স : 49 লিঙ্গ : পুৰুষ	GJF9237916 ফটো উপলব্ধ	354 নাম : প্ৰদীপ কুমাৰ সাহা পিতাৰ নাম: চন্দ্ৰকান্ত সাহা ঘৰ নং : 810 বয়স : 48 লিঙ্গ : পুৰুষ	GJF9237905 ফটো উপলব্ধ
355 নাম : সম্পা সাহা স্বামীৰ নাম: সুৰজিত সাহা ঘৰ নং : 810 বয়স : 43 লিঙ্গ : মহিলা	GJF9237870 ফটো উপলব্ধ	356 নাম : শিখা সাহা স্বামীৰ নাম: দিলীপ কুমাৰ সাহা ঘৰ নং : 810 বয়স : 41 লিঙ্গ : মহিলা	GJF9237892 ফটো উপলব্ধ	357 নাম : ৰিংকু হালুদাৰ স্বামীৰ নাম: প্ৰদীপ কুমাৰ সাহা ঘৰ নং : 810 বয়স : 33 লিঙ্গ : মহিলা	GJF1954536 ফটো উপলব্ধ
358 নাম : কৃষ্ণা সাহা স্বামীৰ নাম: সঞ্জয় কুমাৰ সাহা ঘৰ নং : 410 বয়স : 31 লিঙ্গ : মহিলা	GJF0617118 ফটো উপলব্ধ	359 নাম : বাপ্পা সাহা পিতাৰ নাম: চম্পক কুমাৰ সাহা ঘৰ নং : 410 বয়স : 28 লিঙ্গ : পুৰুষ	GJF0291419 ফটো উপলব্ধ	360 নাম : পূজা সাহা পিতাৰ নাম: সুৰজিত কুমাৰ সাহা ঘৰ নং : 810 বয়স : 25 লিঙ্গ : মহিলা	GJF0452532 ফটো উপলব্ধ



361 নাম : দ্বীপা সাহা পিতাৰ নাম: দিলীপ কুমাৰ সাহা ঘৰ নং : ৪২০ বয়স : 25 লিঙ্গ : মহিলা	GJF0452631 ফটো উপলব্ধ	362 নাম : মুনিয়া সাহা পিতাৰ নাম: দিলীপ কুমাৰ সাহা ঘৰ নং : 410 বয়স : 21 লিঙ্গ : মহিলা	GJF2074607 ফটো উপলব্ধ	363 নাম : বিপ্লব কুমাৰ সাহা পিতাৰ নাম: বকুল চন্দ্ৰ সাহা ঘৰ নং : ৪১১ বয়স : 50 লিঙ্গ : পুৰুষ	GJF9237949 ফটো উপলব্ধ
364 নাম : পুলক সাহা পিতাৰ নাম: বকুল চন্দ্ৰ সাহা ঘৰ নং : ৪১১ বয়স : 42 লিঙ্গ : পুৰুষ	GJF9237950 ফটো উপলব্ধ	365 নাম : ৰিংকু চক্ৰবৰ্তী স্বামীৰ নাম: কমল চক্ৰবৰ্তী ঘৰ নং : 411ক বয়স : 43 লিঙ্গ : মহিলা	DHL1597622 ফটো উপলব্ধ	366 নাম : কমল চক্ৰবৰ্তী পিতাৰ নাম: অমৃতলাল চক্ৰবৰ্তী ঘৰ নং : 411ক বয়স : 45 লিঙ্গ : পুৰুষ	GJF0291427 ফটো উপলব্ধ
367 নাম : নকুল চন্দ্ৰ সাহা পিতাৰ নাম: ইন্দ্ৰভূষণ সাহা ঘৰ নং : ৪১২ বয়স : 70 লিঙ্গ : পুৰুষ	GJF9237961 ফটো উপলব্ধ	368 নাম : বীনা সাহা স্বামীৰ নাম: নকুল চন্দ্ৰ সাহা ঘৰ নং : ৪১২ বয়স : 62 লিঙ্গ : মহিলা	GJF9237972 ফটো উপলব্ধ	369 নাম : শিব শঙ্কৰ সাহা পিতাৰ নাম: নকুলচন্দ্ৰ সাহা ঘৰ নং : ৪১২ বয়স : 42 লিঙ্গ : পুৰুষ	GJF9237983 ফটো উপলব্ধ
370 নাম : দীপিকা সাহা পিতাৰ নাম: নকুলচন্দ্ৰ সাহা ঘৰ নং : ৪১২ বয়স : 39 লিঙ্গ : মহিলা	GJF9237994 ফটো উপলব্ধ	371 নাম : বুমা সাহা স্বামীৰ নাম: শিব শংকৰ সাহা ঘৰ নং : 412 বয়স : 31 লিঙ্গ : মহিলা	FSC0174300 ফটো উপলব্ধ	372 নাম : ৰবীন্দ্ৰনাথ সাহা পিতাৰ নাম: কাৰ্তিক চন্দ্ৰ সাহা ঘৰ নং : ৪১৩ বয়স : 63 লিঙ্গ : পুৰুষ	GJF9238011 ফটো উপলব্ধ
373 নাম : হাৰাধন সাহা পিতাৰ নাম: কাৰ্তিক চন্দ্ৰ সাহা ঘৰ নং : ৪১৩ বয়স : 55 লিঙ্গ : পুৰুষ	GJF9238033 ফটো উপলব্ধ	374 নাম : শিখা সাহা স্বামীৰ নাম: ৰবীন্দ্ৰনাথ সাহা ঘৰ নং : ৪১৩ বয়স : 47 লিঙ্গ : মহিলা	GJF9238022 ফটো উপলব্ধ	375 নাম : মধুমীতা সাহা পিতাৰ নাম: ৰবীন্দ্ৰ নাথ সাহা ঘৰ নং : ৪১৩ বয়স : 28 লিঙ্গ : মহিলা	GJF0439547 ফটো উপলব্ধ
376 নাম : পাৰ্বতী সাহা পিতাৰ নাম: ৰবীন্দ্ৰ নাথ সাহা ঘৰ নং : 413 বয়স : 27 লিঙ্গ : মহিলা	GJF0200204 ফটো উপলব্ধ	377 নাম : ৰাধাৰানী সাহা স্বামীৰ নাম: গনেশ চন্দ্ৰ সাহা ঘৰ নং : ৪১৪ বয়স : 80 লিঙ্গ : মহিলা	GJF9238044 ফটো উপলব্ধ	378 নাম : প্ৰদীপ কুমাৰ সাহা পিতাৰ নাম: গনেশ চন্দ্ৰ সাহা ঘৰ নং : ৪১৪ বয়স : 60 লিঙ্গ : পুৰুষ	GJF9238055 ফটো উপলব্ধ
379 নাম : অৰ্পনা সাহা স্বামীৰ নাম: প্ৰদীপ সাহা ঘৰ নং : ৪১৪ বয়স : 45 লিঙ্গ : মহিলা	GJF9238066 ফটো উপলব্ধ	380 নাম : বিশাখা সাহা স্বামীৰ নাম: ত্ৰিদিব কুমাৰ সাহা ঘৰ নং : ৪১৪ বয়স : 42 লিঙ্গ : মহিলা	GJF9238088 ফটো উপলব্ধ	381 নাম : অৰ্পিতা সাহা পিতাৰ নাম: প্ৰদীপ কুমাৰ সাহা ঘৰ নং : ৪১৪ বয়স : 25 লিঙ্গ : মহিলা	GJF0454884 ফটো উপলব্ধ
382 নাম : অমিত সাহা পিতাৰ নাম: প্ৰদীপ কুমাৰ সাহা ঘৰ নং : 414 বয়স : 20 লিঙ্গ : পুৰুষ	PEI0129510 ফটো উপলব্ধ	383 নাম : ৰেখাৰানী সাহা স্বামীৰ নাম: গোকুল চন্দ্ৰ সাহা ঘৰ নং : ৪১৫ বয়স : 62 লিঙ্গ : মহিলা	GJF9238102 ফটো উপলব্ধ	384 নাম : সঞ্জয় কুমাৰ সাহা পিতাৰ নাম: গোকুল চন্দ্ৰ সাহা ঘৰ নং : ৪১৫ বয়স : 44 লিঙ্গ : পুৰুষ	GJF9238113 ফটো উপলব্ধ
385 নাম : সুমন সাহা পিতাৰ নাম: গোকুলচন্দ্ৰ সাহা ঘৰ নং : ৪১৫ বয়স : 42 লিঙ্গ : পুৰুষ	GJF9238124 ফটো উপলব্ধ	386 নাম : দুলালী সাহা স্বামীৰ নাম: সঞ্জয় কুমাৰ সাহা ঘৰ নং : 415 বয়স : 31 লিঙ্গ : মহিলা	GJF0618496 ফটো উপলব্ধ	387 নাম : জগন্নাথ পাল পিতাৰ নাম: অনিলাচন্দ্ৰ পাল ঘৰ নং : ৪১৬ বয়স : 65 লিঙ্গ : পুৰুষ	GJF9238146 ফটো উপলব্ধ
388 নাম : উত্তম পাল পিতাৰ নাম: অনিলাচন্দ্ৰ পাল ঘৰ নং : ৪১৬ বয়স : 55 লিঙ্গ : পুৰুষ	GJF9238168 ফটো উপলব্ধ	389 নাম : আশাৰানী পাল স্বামীৰ নাম: জগন্নাথ পাল ঘৰ নং : ৪১৬ বয়স : 52 লিঙ্গ : মহিলা	GJF9238157 ফটো উপলব্ধ	390 নাম : উতপল কুমাৰ পাল পিতাৰ নাম: অনিলাচন্দ্ৰ পাল ঘৰ নং : ৪১৬ বয়স : 50 লিঙ্গ : পুৰুষ	GJF9238179 ফটো উপলব্ধ



391 নাম : মমতা পাল স্বামীৰ নাম : উতপল কুমাৰ পাল ঘৰ নং : 8১৬ বয়স : 40 লিঙ্গ : মহিলা	GJF0292227 ফটো উপলব্ধ	392 নাম : দুলালী পাল স্বামীৰ নাম : উত্তম কুমাৰ পাল ঘৰ নং : 416 বয়স : 33 লিঙ্গ : মহিলা	GJF0292235 ফটো উপলব্ধ	393 নাম : জয় পাল পিতাৰ নাম : জগন্নাথ পাল ঘৰ নং : 416 বয়স : 25 লিঙ্গ : পুৰুষ	GJF0519405 ফটো উপলব্ধ
394 নাম : হিমেশ পাল পিতাৰ নাম : জগন্নাথ পাল ঘৰ নং : 416 বয়স : 19 লিঙ্গ : পুৰুষ	PEI0115428 ফটো উপলব্ধ	395 নাম : বাসনাৰানী সাহা স্বামীৰ নাম : সুশীলচন্দ্ৰ সাহা ঘৰ নং : 8১৭ বয়স : 75 লিঙ্গ : মহিলা	GJF9238226 ফটো উপলব্ধ	396 নাম : বিমল কৃষ্ণ পাল পিতাৰ নাম : বিশ্বনাথ পাল ঘৰ নং : 8১৭ বয়স : 62 লিঙ্গ : পুৰুষ	GJF9238204 ফটো উপলব্ধ
S 397 নাম : নিতাই পাল পিতাৰ নাম : বিশ্বনাথ পাল ঘৰ নং : 8১৭ বয়স : 55 লিঙ্গ : পুৰুষ	GJF9238215 ফটো উপলব্ধ	398 নাম : পুলক চন্দ্ৰ সাহা পিতাৰ নাম : সুশীলচন্দ্ৰ সাহা ঘৰ নং : 8১৭ বয়স : 54 লিঙ্গ : পুৰুষ	GJF9238237 ফটো উপলব্ধ	399 নাম : সুবীৰ চন্দ্ৰ সাহা পিতাৰ নাম : সুশীল চন্দ্ৰ সাহা ঘৰ নং : 8১৭ বয়স : 51 লিঙ্গ : পুৰুষ	GJF9238259 ফটো উপলব্ধ
400 নাম : প্ৰবীৰ কুমাৰ সাহা পিতাৰ নাম : সুশীল চন্দ্ৰ সাহা ঘৰ নং : 8১৭ বয়স : 48 লিঙ্গ : পুৰুষ	GJF9238260 ফটো উপলব্ধ	401 নাম : পম্পাৰানী সাহা স্বামীৰ নাম : পুলক চন্দ্ৰ সাহা ঘৰ নং : 8১৭ বয়স : 43 লিঙ্গ : মহিলা	GJF9238248 ফটো উপলব্ধ	402 নাম : আন্থা সাহা স্বামীৰ নাম : প্ৰবীৰ কুমাৰ সাহা ঘৰ নং : 8১৭ বয়স : 38 লিঙ্গ : মহিলা	GJF0367961 ফটো উপলব্ধ
403 নাম : শতাব্দী সাহা স্বামীৰ নাম : সুবীৰ চন্দ্ৰ সাহা ঘৰ নং : 8১৭ বয়স : 36 লিঙ্গ : মহিলা	GJF9238271 ফটো উপলব্ধ	404 নাম : ভাৰতী সাহা স্বামীৰ নাম : বিমল কৃষ্ণ পাল ঘৰ নং : 8১৭ বয়স : 35 লিঙ্গ : মহিলা	GJF1954581 ফটো উপলব্ধ	405 নাম : পিনাকী সাহা পিতাৰ নাম : পুলক চন্দ্ৰ সাহা ঘৰ নং : 417 বয়স : 22 লিঙ্গ : পুৰুষ	PEI0038968 ফটো উপলব্ধ
406 নাম : জীবন চন্দ্ৰ সাহা পিতাৰ নাম : ৰামচন্দ্ৰ সাহা ঘৰ নং : 8২৪ বয়স : 80 লিঙ্গ : পুৰুষ	GJF9238282 ফটো উপলব্ধ	407 নাম : সঞ্জীৱ সাহা পিতাৰ নাম : জীবন চন্দ্ৰ সাহা ঘৰ নং : 8২৪ বয়স : 41 লিঙ্গ : পুৰুষ	GJF9238293 ফটো উপলব্ধ	408 নাম : পাৰোমিতা সাহা স্বামীৰ নাম : সঞ্জীৱ সাহা ঘৰ নং : 8২৪ বয়স : 29 লিঙ্গ : মহিলা	GJF0293589 ফটো উপলব্ধ
409 নাম : বৃষ্টি দাস স্বামীৰ নাম : বিক্ৰম সাহা ঘৰ নং : 424 খ বয়স : 21 লিঙ্গ : মহিলা	PEI0063677 ফটো উপলব্ধ	410 নাম : বিপ্লৱ সাহা পিতাৰ নাম : বিশ্বজিৎ সাহা ঘৰ নং : 8২৪ক বয়স : 25 লিঙ্গ : পুৰুষ	GJF0299230 ফটো উপলব্ধ	411 নাম : বিশ্বজিত সাহা পিতাৰ নাম : জীবন চন্দ্ৰ সাহা ঘৰ নং : 424ক বয়স : 49 লিঙ্গ : পুৰুষ	GJF9437712 ফটো উপলব্ধ
412 নাম : তাপসী সাহা স্বামীৰ নাম : বিশ্বজিৎ সাহা ঘৰ নং : 424ক বয়স : 46 লিঙ্গ : মহিলা	GJF9437723 ফটো উপলব্ধ	413 নাম : বিক্ৰম সাহা পিতাৰ নাম : বিশ্বজিত সাহা ঘৰ নং : 424ক বয়স : 30 লিঙ্গ : পুৰুষ	GJF0293597 ফটো উপলব্ধ	414 নাম : জ্যোৎস্না ৰানী সাহা স্বামীৰ নাম : শান্তিকুমাৰ সাহা ঘৰ নং : 8২৭ বয়স : 68 লিঙ্গ : মহিলা	GJF9238317 ফটো উপলব্ধ
415 নাম : নিত্যগোপাল সাহা পিতাৰ নাম : শান্তিকুমাৰ সাহা ঘৰ নং : 8২৭ বয়স : 46 লিঙ্গ : পুৰুষ	GJF9238328 ফটো উপলব্ধ	416 নাম : তাপস সাহা পিতাৰ নাম : শান্তিকুমাৰ সাহা ঘৰ নং : 8২৭ বয়স : 42 লিঙ্গ : পুৰুষ	GJF9238339 ফটো উপলব্ধ	417 নাম : লক্ষী সাহা স্বামীৰ নাম : নিত্যগোপাল সাহা ঘৰ নং : 8২৭ বয়স : 36 লিঙ্গ : মহিলা	GJF9238340 ফটো উপলব্ধ
418 নাম : ইতি সাহা স্বামীৰ নাম : তাপস সাহা ঘৰ নং : 8২৭ বয়স : 34 লিঙ্গ : মহিলা	GJF0441709 ফটো উপলব্ধ	419 নাম : কান্ধাম বসাক পিতাৰ নাম : অক্ষয় কুমাৰ বসাক ঘৰ নং : 8২৮ বয়স : 71 লিঙ্গ : পুৰুষ	GJF9238351 ফটো উপলব্ধ	420 নাম : চম্পা বসাক স্বামীৰ নাম : কান্ধাম বসাক ঘৰ নং : 8২৮ বয়স : 59 লিঙ্গ : মহিলা	GJF9238362 ফটো উপলব্ধ



421	GJF9238373	ফটো উপলব্ধ	422	GJF9238384	ফটো উপলব্ধ	423	GJF1312222	ফটো উপলব্ধ
নাম : বুদ্ধেশ্বৰ বসাক পিতাৰ নাম: কানুৰাম বসাক ঘৰ নং : ৪২৮ বয়স : 38 লিঙ্গ : পুৰুষ			নাম : পাপন বসাক পিতাৰ নাম: কানুৰাম বসাক ঘৰ নং : ৪২৮ বয়স : 34 লিঙ্গ : পুৰুষ			নাম : গোলাপী মালাকাৰ স্বামীৰ নাম: বুদ্ধেশ্বৰ বসাক ঘৰ নং : 42৪ বয়স : 23 লিঙ্গ : মহিলা		
424	GJF9238408	ফটো উপলব্ধ	425	GJF9238419	ফটো উপলব্ধ	426	PEI0087429	ফটো উপলব্ধ
নাম : দুলাল চন্দ্ৰ পাল পিতাৰ নাম: দেবেন্দ্ৰনাথ পাল ঘৰ নং : ৪২৯ বয়স : 49 লিঙ্গ : পুৰুষ			নাম : অতসী পাল স্বামীৰ নাম: দুলাল চন্দ্ৰ পাল ঘৰ নং : ৪২৯ বয়স : 37 লিঙ্গ : মহিলা			নাম : দিপাংকৰ পাল পিতাৰ নাম: দুলাল চন্দ্ৰ পাল ঘৰ নং : 429 বয়স : 19 লিঙ্গ : পুৰুষ		
427	GJF9238431	ফটো উপলব্ধ	428	GJF9238453	ফটো উপলব্ধ	429	GJF9238486	ফটো উপলব্ধ
নাম : ডলি সাহা স্বামীৰ নাম: গুনেন্দ্ৰনাৰায়ন সাহা ঘৰ নং : ৪৩০ বয়স : 57 লিঙ্গ : মহিলা			নাম : দেবপ্ৰিয়া সাহা স্বামীৰ নাম: প্ৰদীপ কুমাৰ সাহা ঘৰ নং : ৪৩০ বয়স : 55 লিঙ্গ : মহিলা			নাম : সমীৰ সাহা পিতাৰ নাম: গিৰীন্দ্ৰনাৰায়ন সাহা ঘৰ নং : ৪৩০ বয়স : 50 লিঙ্গ : পুৰুষ		
D 430	GJF9238475	ফটো উপলব্ধ	431	GJF0294926	ফটো উপলব্ধ	432	PEI0112243	ফটো উপলব্ধ
নাম : স্বপ্না সাহা স্বামীৰ নাম: পৰিমল কুমাৰ সাহা ঘৰ নং : ৪৩০ বয়স : 48 লিঙ্গ : মহিলা			নাম : পিয়ালী সাহা পিতাৰ নাম: প্ৰদীপ কুমাৰ সাহা ঘৰ নং : 430 বয়স : 31 লিঙ্গ : মহিলা			নাম : গীতশ্ৰী সাহা পিতাৰ নাম: গুনেন্দ্ৰ নাৰায়ন সাহা ঘৰ নং : ৪৩০ বয়স : 31 লিঙ্গ : মহিলা		
433	GJF9238500	ফটো উপলব্ধ	434	GJF9238511	ফটো উপলব্ধ	435	GJF9238522	ফটো উপলব্ধ
নাম : গৌৰী বানী চৌধুৰী স্বামীৰ নাম: নৰেন্দ্ৰ চন্দ্ৰ চৌধুৰী ঘৰ নং : ৪৩১ বয়স : 75 লিঙ্গ : মহিলা			নাম : ৰাজীৱ কুমাৰ চৌধুৰী পিতাৰ নাম: নৰেন্দ্ৰ চন্দ্ৰ চৌধুৰী ঘৰ নং : ৪৩১ বয়স : 59 লিঙ্গ : পুৰুষ			নাম : লক্ষ্মী বানী চৌধুৰী স্বামীৰ নাম: ৰাজীৱ কুমাৰ চৌধুৰী ঘৰ নং : ৪৩১ বয়স : 58 লিঙ্গ : মহিলা		
436	GJF9238533	ফটো উপলব্ধ	437	GJF9238544	ফটো উপলব্ধ	438	GJF0442558	ফটো উপলব্ধ
নাম : সঞ্জীৱ কুমাৰ চৌধুৰী পিতাৰ নাম: নৰেন্দ্ৰ চন্দ্ৰ চৌধুৰী ঘৰ নং : ৪৩১ বয়স : 57 লিঙ্গ : পুৰুষ			নাম : মৰ্মিতা চৌধুৰী স্বামীৰ নাম: সঞ্জীৱ কুমাৰ চৌধুৰী ঘৰ নং : ৪৩১ বয়স : 52 লিঙ্গ : মহিলা			নাম : ৰাহুল চৌধুৰী পিতাৰ নাম: ৰাজীৱ কুমাৰ চৌধুৰী ঘৰ নং : ৪৩১ বয়স : 27 লিঙ্গ : পুৰুষ		
439	GJF0627976	ফটো উপলব্ধ	440	GJF9238555	ফটো উপলব্ধ	441	GJF9238577	ফটো উপলব্ধ
নাম : সায়ন্তন চৌধুৰী পিতাৰ নাম: সঞ্জীৱ কুমাৰ চৌধুৰী ঘৰ নং : 431 বয়স : 25 লিঙ্গ : পুৰুষ			নাম : গোবিন্দ চন্দ্ৰ কুন্ডু পিতাৰ নাম: গোপাল চন্দ্ৰ কুন্ডু ঘৰ নং : ৪৩২ বয়স : 72 লিঙ্গ : পুৰুষ			নাম : সুজিত কুমাৰ কুণ্ডু পিতাৰ নাম: গোবিন্দ চন্দ্ৰ কুন্ডু ঘৰ নং : ৪৩২ বয়স : 43 লিঙ্গ : পুৰুষ		
442	GJF9238588	ফটো উপলব্ধ	443	GJF1954525	ফটো উপলব্ধ	444	GJF9238613	ফটো উপলব্ধ
নাম : বিজয় কুণ্ডু পিতাৰ নাম: গোবিন্দ কুণ্ডু ঘৰ নং : ৪৩২ বয়স : 38 লিঙ্গ : পুৰুষ			নাম : ৰঞ্জিতা কুণ্ডু স্বামীৰ নাম: সুজিত কুমাৰ কুণ্ডু ঘৰ নং : ৪৩২ বয়স : 36 লিঙ্গ : মহিলা			নাম : ৰাহুল ৰায় পিতাৰ নাম: শৈলেশচন্দ্ৰ ৰায় ঘৰ নং : ৪৩৩ বয়স : 38 লিঙ্গ : পুৰুষ		
# 445	GJF1121660	ফটো উপলব্ধ	446	PEI0097246	ফটো উপলব্ধ	447	GJF0460741	ফটো উপলব্ধ
নাম : সুমনি দাস স্বামীৰ নাম: ৰাহুল ৰায় ঘৰ নং : 433 বয়স : 32 লিঙ্গ : মহিলা			নাম : টুম্পা সেন স্বামীৰ নাম: ৰাখাল ভূষন ৰায় ঘৰ নং : 433 বয়স : 23 লিঙ্গ : মহিলা			নাম : উমদিনী পাল স্বামীৰ নাম: গোপাল ভূষন ৰায় ঘৰ নং : ৪৩৩ ক বয়স : 33 লিঙ্গ : মহিলা		
448	GJF9238624	ফটো উপলব্ধ	449	GJF9238635	ফটো উপলব্ধ	450	GJF9238657	ফটো উপলব্ধ
নাম : পাৰ্বতী বানী ৰায় স্বামীৰ নাম: শশীন্ধ ভূষন ৰায় ঘৰ নং : ৪৩৩ক বয়স : 62 লিঙ্গ : মহিলা			নাম : গোপাল ভূষন ৰায় পিতাৰ নাম: শশীন্ধ ভূষন ৰায় ঘৰ নং : ৪৩৩ক বয়স : 43 লিঙ্গ : পুৰুষ			নাম : ৰাখাল ভূষন ৰায় পিতাৰ নাম: শশীন্ধ ভূষন ৰায় ঘৰ নং : ৪৩৩ক বয়স : 35 লিঙ্গ : পুৰুষ		



451 নাম : ক্ষমা বানী ৰায় স্বামীৰ নাম : ননীভূষণ ৰায় ঘৰ নং : ৪৩৪ বয়স : 72 লিঙ্গ : মহিলা	GJF9238679 ফটো উপলব্ধ	452 নাম : নিতাই ভূষণ ৰায় পিতাৰ নাম : ননী ভূষণ ৰায় ঘৰ নং : ৪৩৪ বয়স : 52 লিঙ্গ : পুৰুষ	GJF9238680 ফটো উপলব্ধ	453 নাম : নিমাই ভূষণ ৰায় পিতাৰ নাম : ননীভূষণ ৰায় ঘৰ নং : ৪৩৪ বয়স : 41 লিঙ্গ : পুৰুষ	GJF9238691 ফটো উপলব্ধ
454 নাম : টুম্পা ৰায় স্বামীৰ নাম : নিতাই ভূষণ ৰায় ঘৰ নং : ৪৩৪ বয়স : 38 লিঙ্গ : মহিলা	GJF9238668 ফটো উপলব্ধ	455 নাম : হৰে কৃষ্ণ ৰায় পিতাৰ নাম : ননী ভূষণ ৰায় ঘৰ নং : ৪৩৪ বয়স : 38 লিঙ্গ : পুৰুষ	GJF9238704 ফটো উপলব্ধ	456 নাম : কুমকি ৰায় পোদ্দাৰ স্বামীৰ নাম : নিমাই ভূষণ ৰায় ঘৰ নং : ৪৩৪ বয়স : 29 লিঙ্গ : মহিলা	GJF0349985 ফটো উপলব্ধ
457 নাম : সুধাৰানী কুন্ডু স্বামীৰ নাম : কানাইলাল কুন্ডু ঘৰ নং : ৪৩৬ বয়স : 65 লিঙ্গ : মহিলা	GJF9238715 ফটো উপলব্ধ	458 নাম : ৰাজেশ কুন্ডু পিতাৰ নাম : কানাইলাল কুন্ডু ঘৰ নং : ৪৩৬ বয়স : 52 লিঙ্গ : পুৰুষ	GJF9238726 ফটো উপলব্ধ	459 নাম : শংকৰ কুণ্ডু পিতাৰ নাম : কানাই লাল কুণ্ডু ঘৰ নং : ৪৩৬ বয়স : 44 লিঙ্গ : পুৰুষ	GJF9238737 ফটো উপলব্ধ
460 নাম : মনি কুন্ডু স্বামীৰ নাম : ৰাজেশ কুন্ডু ঘৰ নং : ৪৩৬ বয়স : 42 লিঙ্গ : মহিলা	GJF9238748 ফটো উপলব্ধ	461 নাম : অৰ্চনা পাল স্বামীৰ নাম : শংকৰ কুণ্ডু ঘৰ নং : 436 বয়স : 33 লিঙ্গ : মহিলা	GJF0491043 ফটো উপলব্ধ	462 নাম : প্ৰদীপ কুণ্ডু পিতাৰ নাম : ৰাজেশ কুণ্ডু ঘৰ নং : 436 বয়স : 25 লিঙ্গ : পুৰুষ	GJF0508598 ফটো উপলব্ধ
463 নাম : সন্ধ্যাৰানী কুন্ডু স্বামীৰ নাম : লক্ষ্মীচন্দ্ৰ কুন্ডু ঘৰ নং : ৪৩৭ বয়স : 64 লিঙ্গ : মহিলা	GJF9238759 ফটো উপলব্ধ	464 নাম : পূৰ্ণিমা বানী কুন্ডু(পাল) স্বামীৰ নাম : দীনেশ চন্দ্ৰ কুন্ডু ঘৰ নং : ৪৩৭ বয়স : 48 লিঙ্গ : মহিলা	GJF9238771 ফটো উপলব্ধ	465 নাম : গনেশ চন্দ্ৰ কুন্ডু পিতাৰ নাম : লক্ষ্মী চন্দ্ৰ কুন্ডু ঘৰ নং : ৪৩৭ বয়স : 42 লিঙ্গ : পুৰুষ	GJF9238782 ফটো উপলব্ধ
466 নাম : জ্যোৎস্না বানী কুণ্ডু স্বামীৰ নাম : ভৰত চন্দ্ৰ কুন্ডু ঘৰ নং : ৪৩৮ বয়স : 60 লিঙ্গ : মহিলা	GJF9238793 ফটো উপলব্ধ	467 নাম : কান্তি কৃষ্ণ কুণ্ডু পিতাৰ নাম : ভৰতচন্দ্ৰ কুন্ডু ঘৰ নং : ৪৩৮ বয়স : 45 লিঙ্গ : পুৰুষ	GJF9238806 ফটো উপলব্ধ	468 নাম : টুটন কুন্ডু পিতাৰ নাম : ভৰতচন্দ্ৰ কুন্ডু ঘৰ নং : ৪৩৮ বয়স : 40 লিঙ্গ : পুৰুষ	GJF9238817 ফটো উপলব্ধ
469 নাম : মৃন্তি কুণ্ডু স্বামীৰ নাম : কান্তি কৃষ্ণ কুণ্ডু ঘৰ নং : ৪৩৮ বয়স : 34 লিঙ্গ : মহিলা	GJF0354191 ফটো উপলব্ধ	470 নাম : প্ৰতিমা কুণ্ডু স্বামীৰ নাম : সত্যচন্দ্ৰ কুন্ডু ঘৰ নং : ৪৩৯ বয়স : 60 লিঙ্গ : মহিলা	GJF9238839 ফটো উপলব্ধ	471 নাম : টনিক কুন্ডু পিতাৰ নাম : সত্যচন্দ্ৰ কুন্ডু ঘৰ নং : ৪৩৯ বয়স : 39 লিঙ্গ : পুৰুষ	GJF9238840 ফটো উপলব্ধ
472 নাম : মিঠন চন্দ্ৰ কুণ্ডু পিতাৰ নাম : সত্য চন্দ্ৰ কুণ্ডু ঘৰ নং : ৪৩৯ বয়স : 33 লিঙ্গ : পুৰুষ	GJF1954592 ফটো উপলব্ধ	473 নাম : পল্লবি পাল স্বামীৰ নাম : টনিক কুণ্ডু ঘৰ নং : 439 বয়স : 23 লিঙ্গ : মহিলা	GJF0603613 ফটো উপলব্ধ	474 নাম : বন্দাবন কুন্ডু পিতাৰ নাম : বুদ্ধেশ্বৰ কুন্ডু ঘৰ নং : ৪৪০ বয়স : 87 লিঙ্গ : পুৰুষ	GJF9238895 ফটো উপলব্ধ
475 নাম : সন্ধ্যাৰানী কুন্ডু স্বামীৰ নাম : নিধুবন কুন্ডু ঘৰ নং : ৪৪০ বয়স : 80 লিঙ্গ : মহিলা	GJF9238862 ফটো উপলব্ধ	476 নাম : অনিতা কুন্ডু স্বামীৰ নাম : বন্দাবন কুন্ডু ঘৰ নং : ৪৪০ বয়স : 77 লিঙ্গ : মহিলা	GJF9238908 ফটো উপলব্ধ	477 নাম : বিমল কুন্ডু পিতাৰ নাম : বুদ্ধেশ্বৰ কুন্ডু ঘৰ নং : ৪৪০ বয়স : 65 লিঙ্গ : পুৰুষ	GJF9238953 ফটো উপলব্ধ
478 নাম : গৌৰহৰি কুন্ডু পিতাৰ নাম : বন্দাবন কুন্ডু ঘৰ নং : ৪৪০ বয়স : 57 লিঙ্গ : পুৰুষ	GJF9238919 ফটো উপলব্ধ	479 নাম : ছায়াৰানী কুন্ডু স্বামীৰ নাম : বিমল কুন্ডু ঘৰ নং : ৪৪০ বয়স : 56 লিঙ্গ : মহিলা	GJF9238964 ফটো উপলব্ধ	480 নাম : পৰেশ নাথ কুন্ডু পিতাৰ নাম : নিধুবন কুন্ডু ঘৰ নং : ৪৪০ বয়স : 55 লিঙ্গ : পুৰুষ	GJF9238873 ফটো উপলব্ধ



481 নাম : আনন্দ কুন্ড পিতাৰ নাম: নিধুবন কুন্ড ঘৰ নং : 880 বয়স : 54 লিঙ্গ : পুৰুষ	GJF9238884 ফটো উপলব্ধ	482 নাম : মৃত্যুঞ্জয় কুন্ড পিতাৰ নাম: বৃন্দাবন কুন্ড ঘৰ নং : 880 বয়স : 50 লিঙ্গ : পুৰুষ	GJF9238920 ফটো উপলব্ধ	483 নাম : ধনঞ্জয় কুন্ড পিতাৰ নাম: বৃন্দাবন কুন্ড ঘৰ নং : 880 বয়স : 50 লিঙ্গ : পুৰুষ	GJF9238931 ফটো উপলব্ধ
484 নাম : সঞ্জয় কুণ্ড পিতাৰ নাম: বৃন্দাবন কুন্ড ঘৰ নং : 880 বয়স : 49 লিঙ্গ : পুৰুষ	GJF9238942 ফটো উপলব্ধ	485 নাম : মিঠা পাল স্বামীৰ নাম: পৰেশ নাথ কুন্ড ঘৰ নং : 880 বয়স : 47 লিঙ্গ : মহিলা	GJF9238997 ফটো উপলব্ধ	486 নাম : জ্যোত্স্না পাল স্বামীৰ নাম: আনন্দ কুণ্ড ঘৰ নং : 880 বয়স : 43 লিঙ্গ : মহিলা	GJF9238986 ফটো উপলব্ধ
487 নাম : মালা কুন্ড স্বামীৰ নাম: গৌৰ হৰি কুন্ড ঘৰ নং : 880 বয়স : 41 লিঙ্গ : মহিলা	GJF9239003 ফটো উপলব্ধ	488 নাম : পাৰোমিতা পাল স্বামীৰ নাম: মৃত্যুঞ্জয় কুণ্ড ঘৰ নং : 880 বয়স : 38 লিঙ্গ : মহিলা	GJF0368431 ফটো উপলব্ধ	# 489 নাম : বিজয় কুণ্ড পিতাৰ নাম: বিমল কুণ্ড ঘৰ নং : 880 বয়স : 35 লিঙ্গ : পুৰুষ	GJF9238975 ফটো উপলব্ধ
490 নাম : মৃগায় কুণ্ড পিতাৰ নাম: পৰেশ নাথ কুণ্ড ঘৰ নং : 440 ক বয়স : 20 লিঙ্গ : পুৰুষ	PEI0082495 ফটো উপলব্ধ	491 নাম : সুমিত্ৰাবালা ৰায় স্বামীৰ নাম: শৈলেশ চন্দ্ৰ ৰায় ঘৰ নং : 880 বয়স : 58 লিঙ্গ : মহিলা	GJF9239047 ফটো উপলব্ধ	E 492 নাম : সঞ্জীৱ কুমাৰ ৰায় পিতাৰ নাম: শৈলেশ চন্দ্ৰ ৰায় ঘৰ নং : 880 বয়স : 41 লিঙ্গ : পুৰুষ	GJF9239058 ফটো উপলব্ধ
493 নাম : ৰাজীৱ কুমাৰ ৰায় পিতাৰ নাম: শৈলেশ চন্দ্ৰ ৰায় ঘৰ নং : 880 বয়স : 40 লিঙ্গ : পুৰুষ	GJF9239069 ফটো উপলব্ধ	494 নাম : ভাৰতী বালা ৰায় স্বামীৰ নাম: ৰাজীৱ কুমাৰ ৰায় ঘৰ নং : 880 বয়স : 36 লিঙ্গ : মহিলা	GJF9239025 ফটো উপলব্ধ	495 নাম : প্ৰনীত কুমাৰ কুন্ড পিতাৰ নাম: গৌপালচন্দ্ৰ কুন্ড ঘৰ নং : 888 বয়স : 60 লিঙ্গ : পুৰুষ	GJF9239070 ফটো উপলব্ধ
496 নাম : চম্পা কুন্ড স্বামীৰ নাম: প্ৰনীত কুমাৰ কুন্ড ঘৰ নং : 888 বয়স : 52 লিঙ্গ : মহিলা	GJF9239081 ফটো উপলব্ধ	497 নাম : সায়েনী কুণ্ড পিতাৰ নাম: প্ৰনীত কুমাৰ কুণ্ড ঘৰ নং : 888 বয়স : 31 লিঙ্গ : মহিলা	GJF9244295 ফটো উপলব্ধ	498 নাম : পৃথ্বীজীৎ কুন্ড পিতাৰ নাম: প্ৰনীত কুমাৰ কুন্ড ঘৰ নং : 444 বয়স : 21 লিঙ্গ : পুৰুষ	GJF2074615 ফটো উপলব্ধ
499 নাম : পবিত্ৰ কুমাৰ কুন্ড পিতাৰ নাম: গৌপালচন্দ্ৰ কুন্ড ঘৰ নং : 885 বয়স : 65 লিঙ্গ : পুৰুষ	GJF9239105 ফটো উপলব্ধ	500 নাম : দিপালী কুন্ড স্বামীৰ নাম: পবিত্ৰ কুমাৰ কুন্ড ঘৰ নং : 885 বয়স : 55 লিঙ্গ : মহিলা	GJF9239116 ফটো উপলব্ধ	501 নাম : পল্লৱ কুণ্ড পিতাৰ নাম: পবিত্ৰ কুমাৰ কুণ্ড ঘৰ নং : 885 বয়স : 37 লিঙ্গ : পুৰুষ	GJF9239127 ফটো উপলব্ধ
502 নাম : নুপৰ পাল স্বামীৰ নাম: পল্লৱ কুণ্ড ঘৰ নং : 445 বয়স : 35 লিঙ্গ : মহিলা	HLF2337351 ফটো উপলব্ধ	503 নাম : অভিজিত বিশ্বাস পিতাৰ নাম: নিৰেন্দ্ৰ নাথ বিশ্বাস ঘৰ নং : 445 ক বয়স : 22 লিঙ্গ : পুৰুষ	GJF1231034 ফটো উপলব্ধ	504 নাম : টুপা মনি ৰায় পিতাৰ নাম: মানিক চন্দ্ৰ ৰায় ঘৰ নং : 445 খ বয়স : 20 লিঙ্গ : মহিলা	PEI0010983 ফটো উপলব্ধ
505 নাম : নিৰেন্দ্ৰ নাথ বিশ্বাস পিতাৰ নাম: হৰেন্দ্ৰনাথ বিশ্বাস ঘৰ নং : 885ক বয়স : 63 লিঙ্গ : পুৰুষ	GJF9239138 ফটো উপলব্ধ	506 নাম : আশালতা দাস স্বামীৰ নাম: নিৰেন্দ্ৰ নাথ বিশ্বাস ঘৰ নং : 885ক বয়স : 57 লিঙ্গ : মহিলা	GJF9239149 ফটো উপলব্ধ	507 নাম : মানিক চন্দ্ৰ ৰায় পিতাৰ নাম: দ্বিজেন্দ্ৰ নাথ ৰায় ঘৰ নং : 885খ বয়স : 48 লিঙ্গ : পুৰুষ	GJF9239161 ফটো উপলব্ধ
E 508 নাম : শোভাবানী ৰায় স্বামীৰ নাম: মানিক চন্দ্ৰ ৰায় ঘৰ নং : 885খ বয়স : 40 লিঙ্গ : মহিলা	GJF9239172 ফটো উপলব্ধ	509 নাম : সোনালী বিশ্বাস পিতাৰ নাম: নিৰেন্দ্ৰ নাথ বিশ্বাস ঘৰ নং : 885ক বয়স : 30 লিঙ্গ : মহিলা	GJF9244331 ফটো উপলব্ধ	510 নাম : সুশান্ত সাহা পিতাৰ নাম: শিবৰাম সাহা ঘৰ নং : 889 বয়স : 50 লিঙ্গ : পুৰুষ	GJF9239218 ফটো উপলব্ধ



511 নাম : পম্পা সাহা স্বামীৰ নাম: সশান্ত সাহা ঘৰ নং : 447 বয়স : 42 লিঙ্গ : মহিলা	GJF0297655 ফটো উপলব্ধ	512 নাম : সুব্রত সাহা পিতাৰ নাম: সুনীল চন্দ্ৰ সাহা ঘৰ নং : 889 ক বয়স : 26 লিঙ্গ : পুৰুষ	GJF0247312 ফটো উপলব্ধ	513 নাম : সুনীল সাহা পিতাৰ নাম: শিবৰাম সাহা ঘৰ নং : 889ক বয়স : 62 লিঙ্গ : পুৰুষ	GJF9239229 ফটো উপলব্ধ
514 নাম : মীৰা সাহা স্বামীৰ নাম: সুনীল সাহা ঘৰ নং : 889ক বয়স : 46 লিঙ্গ : মহিলা	GJF9239230 ফটো উপলব্ধ	515 নাম : মঞ্জুবালা পাল স্বামীৰ নাম: কাৰ্তিক পাল ঘৰ নং : 850 বয়স : 57 লিঙ্গ : মহিলা	GJF9239241 ফটো উপলব্ধ	516 নাম : চিৰঞ্জিত পাল পিতাৰ নাম: কাৰ্তিক পাল ঘৰ নং : 850 বয়স : 34 লিঙ্গ : পুৰুষ	GJF9244375 ফটো উপলব্ধ
S 517 নাম : বম্বাৰানী পাল পিতাৰ নাম: কাৰ্তিক পাল ঘৰ নং : 850 বয়স : 80 লিঙ্গ : মহিলা	PEI0112235 ফটো উপলব্ধ	518 নাম : সুশীল চন্দ্ৰ সাহা পিতাৰ নাম: শিবৰাম সাহা ঘৰ নং : 851 বয়স : 56 লিঙ্গ : পুৰুষ	GJF9239274 ফটো উপলব্ধ	519 নাম : বুন সাহা স্বামীৰ নাম: সুশীল চন্দ্ৰ সাহা ঘৰ নং : 851 বয়স : 45 লিঙ্গ : মহিলা	GJF9239285 ফটো উপলব্ধ
520 নাম : বিজু সাহা পিতাৰ নাম: সুশীল চন্দ্ৰ সাহা ঘৰ নং : 851 বয়স : 30 লিঙ্গ : পুৰুষ	GJF9244513 ফটো উপলব্ধ	521 নাম : তনয় সাহা পিতাৰ নাম: সুশীল চন্দ্ৰ সাহা ঘৰ নং : 451 বয়স : 29 লিঙ্গ : পুৰুষ	GJF0298679 ফটো উপলব্ধ	522 নাম : সোনালী সাহা স্বামীৰ নাম: বিজু সাহা ঘৰ নং : 451 বয়স : 25 লিঙ্গ : মহিলা	PEI0096735 ফটো উপলব্ধ
523 নাম : অমৃত সাহা পিতাৰ নাম: ক্ষিতিশ চন্দ্ৰ সাহা ঘৰ নং : 852 বয়স : 51 লিঙ্গ : পুৰুষ	GJF9239309 ফটো উপলব্ধ	524 নাম : অঞ্জলী সাহা স্বামীৰ নাম: অমৃত সাহা ঘৰ নং : 852 বয়স : 45 লিঙ্গ : মহিলা	GJF9239310 ফটো উপলব্ধ	525 নাম : পায়েল সাহা পিতাৰ নাম: অমৃত সাহা ঘৰ নং : 452 বয়স : 27 লিঙ্গ : মহিলা	GJF0200220 ফটো উপলব্ধ
526 নাম : টোটন সাহা পিতাৰ নাম: অমৃত সাহা ঘৰ নং : 452 বয়স : 22 লিঙ্গ : পুৰুষ	GJF1229871 ফটো উপলব্ধ	527 নাম : দীলিপ ৰাউত পিতাৰ নাম: আশুতোষ ৰাউত ঘৰ নং : 853 বয়স : 62 লিঙ্গ : পুৰুষ	GJF9239321 ফটো উপলব্ধ	D 528 নাম : মাধবী ৰাউত স্বামীৰ নাম: দীলিপ ৰাউত ঘৰ নং : 853 বয়স : 57 লিঙ্গ : মহিলা	GJF9239332 ফটো উপলব্ধ
529 নাম : তৰুন ৰাউত পিতাৰ নাম: আশুতোষ ৰাউত ঘৰ নং : 853 বয়স : 57 লিঙ্গ : পুৰুষ	GJF9239343 ফটো উপলব্ধ	530 নাম : পিথিকি দেব ৰাউত স্বামীৰ নাম: তৰুণ ৰাউত ঘৰ নং : 853 বয়স : 43 লিঙ্গ : মহিলা	GJF9244411 ফটো উপলব্ধ	531 নাম : মুন মুন ৰাউত পিতাৰ নাম: দীলিপ ৰাউত ঘৰ নং : 853 বয়স : 35 লিঙ্গ : মহিলা	GJF9244579 ফটো উপলব্ধ
532 নাম : অংকিতা ৰাউত পিতাৰ নাম: তৰুন ৰাউত ঘৰ নং : 453 বয়স : 20 লিঙ্গ : মহিলা	PEI0082933 ফটো উপলব্ধ	533 নাম : সৰস্বতী শীল স্বামীৰ নাম: ধীৰেন্দ্ৰনাথ শীল ঘৰ নং : 858 বয়স : 68 লিঙ্গ : মহিলা	GJF9239365 ফটো উপলব্ধ	534 নাম : শিবনাথ শীল পিতাৰ নাম: ধীৰেন্দ্ৰনাথ শীল ঘৰ নং : 858 বয়স : 38 লিঙ্গ : পুৰুষ	GJF9239376 ফটো উপলব্ধ
535 নাম : ক্ষমা সৰকাৰ স্বামীৰ নাম: শিব নাথ শীল ঘৰ নং : 454 বয়স : 35 লিঙ্গ : মহিলা	GJF0617142 ফটো উপলব্ধ	536 নাম : সৰস্বতী দাস বসাক স্বামীৰ নাম: পিন্টু বসাক ঘৰ নং : 855 বয়স : 35 লিঙ্গ : মহিলা	GJF9239401 ফটো উপলব্ধ	537 নাম : অমিয় বালা ৰায় স্বামীৰ নাম: ৰাজেন্দ্ৰ ৰায় ঘৰ নং : 855ক বয়স : 65 লিঙ্গ : মহিলা	GJF9239412 ফটো উপলব্ধ
538 নাম : ৰাজু ৰায় পিতাৰ নাম: ৰাজেন্দ্ৰ ৰায় ঘৰ নং : 855ক বয়স : 45 লিঙ্গ : পুৰুষ	GJF9239423 ফটো উপলব্ধ	539 নাম : সুমি ৰায় স্বামীৰ নাম: ৰাজু ৰায় ঘৰ নং : 855ক বয়স : 39 লিঙ্গ : মহিলা	GJF9244308 ফটো উপলব্ধ	540 নাম : সুধীৰ ৰায় পিতাৰ নাম: সুৰিন ৰায় ঘৰ নং : 856 বয়স : 65 লিঙ্গ : পুৰুষ	GJF9239445 ফটো উপলব্ধ



541 নাম : সুমিত্ৰা ৰায় স্বামীৰ নাম : সুধীৰ ৰায় ঘৰ নং : ৪৫৬ বয়স : 62 লিঙ্গ : মহিলা	GJF9239456 ফটো উপলব্ধ	542 নাম : বতন ৰায় পিতাৰ নাম : সুধীৰ ৰায় ঘৰ নং : ৪৫৬ বয়স : 45 লিঙ্গ : পুৰুষ	GJF9239467 ফটো উপলব্ধ	543 নাম : সঞ্জিত ৰায় পিতাৰ নাম : সুধীৰ ৰায় ঘৰ নং : ৪৫৬ বয়স : 32 লিঙ্গ : পুৰুষ	GJF0445775 ফটো উপলব্ধ
544 নাম : ৰবিন চন্দ্ৰ ৰায় পিতাৰ নাম : সুধীৰ চন্দ্ৰ ৰায় ঘৰ নং : ৪৫৬ বয়স : 30 লিঙ্গ : পুৰুষ	GJF0445817 ফটো উপলব্ধ	545 নাম : দুলাল বৰ্মন পিতাৰ নাম : বাচ্চা বৰ্মন ঘৰ নং : ৪৫৮ বয়স : 58 লিঙ্গ : পুৰুষ	GJF9239478 ফটো উপলব্ধ	546 নাম : প্ৰদীপ ৰায় পিতাৰ নাম : বাচ্চা বৰ্মন ঘৰ নং : ৪৫৮ বয়স : 47 লিঙ্গ : পুৰুষ	GJF9239514 ফটো উপলব্ধ
547 নাম : মায়া ৰায় স্বামীৰ নাম : সুধীৰ ৰায় ঘৰ নং : ৪৫৮ বয়স : 47 লিঙ্গ : মহিলা	GJF9239536 ফটো উপলব্ধ	548 নাম : সুধীৰ ৰায় পিতাৰ নাম : বাচ্চা বৰ্মন ঘৰ নং : ৪৫৮ বয়স : 43 লিঙ্গ : পুৰুষ	GJF9239525 ফটো উপলব্ধ	549 নাম : জ্যোতি প্ৰসাদ বৰ্মন পিতাৰ নাম : দুলাল বৰ্মন ঘৰ নং : ৪৫৮ বয়স : 27 লিঙ্গ : পুৰুষ	GJF0332213 ফটো উপলব্ধ
550 নাম : দেবশীষ ৰায় পিতাৰ নাম : সুধীৰ ৰায় ঘৰ নং : 458 বয়স : 21 লিঙ্গ : পুৰুষ	GJF2105625 ফটো উপলব্ধ	551 নাম : অশিল ৰায় পিতাৰ নাম : নুলু ৰায় ঘৰ নং : ৪৬০ বয়স : 62 লিঙ্গ : পুৰুষ	GJF9239570 ফটো উপলব্ধ	552 নাম : মনিকা বালা ৰায় স্বামীৰ নাম : উজ্জল ৰায় ঘৰ নং : ৪৬০ বয়স : 33 লিঙ্গ : মহিলা	GJF9244148 ফটো উপলব্ধ
553 নাম : উজ্জল ৰায় পিতাৰ নাম : অশিল ৰায় ঘৰ নং : ৪৬০ বয়স : 32 লিঙ্গ : পুৰুষ	GJF9244159 ফটো উপলব্ধ	554 নাম : অমৃত ৰায় পিতাৰ নাম : তৌক্ক ৰায় ঘৰ নং : ৪৬১ বয়স : 65 লিঙ্গ : পুৰুষ	GJF9239592 ফটো উপলব্ধ	555 নাম : অনিলচন্দ্ৰ ৰায় পিতাৰ নাম : তৌক্ক ৰায় ঘৰ নং : ৪৬১ বয়স : 63 লিঙ্গ : পুৰুষ	GJF9239616 ফটো উপলব্ধ
556 নাম : জোত স্না ৰায় স্বামীৰ নাম : অমৃত ৰায় ঘৰ নং : ৪৬১ বয়স : 57 লিঙ্গ : মহিলা	GJF9239605 ফটো উপলব্ধ	557 নাম : মাকনীবালা ৰায় স্বামীৰ নাম : অনিলচন্দ্ৰ ৰায় ঘৰ নং : ৪৬১ বয়স : 54 লিঙ্গ : মহিলা	GJF9239627 ফটো উপলব্ধ	558 নাম : প্ৰতিমা বালা ৰায় পিতাৰ নাম : অমৃত চন্দ্ৰ ৰায় ঘৰ নং : 461 বয়স : 34 লিঙ্গ : মহিলা	GJF0521781 ফটো উপলব্ধ
559 নাম : বিপুল চন্দ্ৰ ৰায় পিতাৰ নাম : অমৃত ৰায় ঘৰ নং : 461 বয়স : 25 লিঙ্গ : পুৰুষ	GJF0515148 ফটো উপলব্ধ	560 নাম : মধুমালী ৰায় স্বামীৰ নাম : সমূল্য ৰায় ঘৰ নং : ৪৬২ বয়স : 56 লিঙ্গ : মহিলা	GJF9239649 ফটো উপলব্ধ	561 নাম : শুসান্ত ৰায় পিতাৰ নাম : সমূল্য ৰায় ঘৰ নং : ৪৬২ বয়স : 31 লিঙ্গ : পুৰুষ	GJF9244160 ফটো উপলব্ধ
562 নাম : শংকৰ ৰায় পিতাৰ নাম : সমূল্য ৰায় ঘৰ নং : 462 বয়স : 28 লিঙ্গ : পুৰুষ	GJF0301036 ফটো উপলব্ধ	563 নাম : মোনালিকা ৰায় স্বামীৰ নাম : শংকৰ ৰায় ঘৰ নং : 462 বয়স : 25 লিঙ্গ : মহিলা	GJF0495523 ফটো উপলব্ধ	564 নাম : শিবিন ৰায় পিতাৰ নাম : সুধী ৰায় ঘৰ নং : ৪৬৩ বয়স : 65 লিঙ্গ : পুৰুষ	GJF9239650 ফটো উপলব্ধ
565 নাম : কৌশল্যা ৰায় স্বামীৰ নাম : শিবিন ৰায় ঘৰ নং : ৪৬৩ বয়স : 54 লিঙ্গ : মহিলা	GJF9239661 ফটো উপলব্ধ	566 নাম : মনোৰঞ্জন ৰায় পিতাৰ নাম : শিবিন ৰায় ঘৰ নং : ৪৬৩ বয়স : 35 লিঙ্গ : পুৰুষ	GJF9239672 ফটো উপলব্ধ	567 নাম : সপ্না বালা ৰায় স্বামীৰ নাম : মনোৰঞ্জন ৰায় ঘৰ নং : ৪৬৩ বয়স : 34 লিঙ্গ : মহিলা	GJF9244171 ফটো উপলব্ধ
568 নাম : বিকাশ ৰায় পিতাৰ নাম : শিবিন ৰায় ঘৰ নং : ৪৬৩ বয়স : 29 লিঙ্গ : পুৰুষ	GJF0446716 ফটো উপলব্ধ	569 নাম : চন্দনা বালা বৰ্মন স্বামীৰ নাম : বিকাশ ৰায় ঘৰ নং : 463 বয়স : 27 লিঙ্গ : মহিলা	GJF1138254 ফটো উপলব্ধ	570 নাম : সুমিত্ৰাবালা ৰায় স্বামীৰ নাম : লক্ষীকান্ত ৰায় ঘৰ নং : ৪৬৪ বয়স : 69 লিঙ্গ : মহিলা	GJF9239694 ফটো উপলব্ধ



571 নাম : মানিকচন্দ্ৰ ৰায় পিতাৰ নাম: লক্ষীকান্ত ৰায় ঘৰ নং : 8৬৪ বয়স : 51 লিঙ্গ : পুৰুষ	GJF9239707 ফটো উপলব্ধ	572 নাম : মেনকা ৰায় স্বামীৰ নাম: মানিকচন্দ্ৰ ৰায় ঘৰ নং : 8৬৪ বয়স : 43 লিঙ্গ : মহিলা	GJF9239718 ফটো উপলব্ধ	573 নাম : হীৰা ৰায় পিতাৰ নাম: লক্ষীকান্ত ৰায় ঘৰ নং : 8৬৪ বয়স : 40 লিঙ্গ : পুৰুষ	GJF9239729 ফটো উপলব্ধ
574 নাম : বিংকু ৰায় স্বামীৰ নাম: হীৰা ৰায় ঘৰ নং : 8৬৪ বয়স : 36 লিঙ্গ : মহিলা	GJF9244182 ফটো উপলব্ধ	575 নাম : ৰাহুল ৰায় পিতাৰ নাম: মানিক ৰায় ঘৰ নং : 464 বয়স : 25 লিঙ্গ : পুৰুষ	GJF0534131 ফটো উপলব্ধ	576 নাম : সঞ্জয় ৰায় পিতাৰ নাম: বাবুল ৰায় ঘৰ নং : 464 বয়স : 23 লিঙ্গ : পুৰুষ	GJF0599639 ফটো উপলব্ধ
577 নাম : ৰোহন ৰায় পিতাৰ নাম: মানিক চন্দ্ৰ ৰায় ঘৰ নং : 464 বয়স : 23 লিঙ্গ : পুৰুষ	GJF0628065 ফটো উপলব্ধ	578 নাম : বাবুল ৰায় পিতাৰ নাম: পঞ্চা ৰায় ঘৰ নং : 464ক বয়স : 60 লিঙ্গ : পুৰুষ	GJF9239252 ফটো উপলব্ধ	579 নাম : বাসন্তিবালা ৰায় স্বামীৰ নাম: বাবুল ৰায় ঘৰ নং : 8৬৪ক বয়স : 53 লিঙ্গ : মহিলা	GJF9239263 ফটো উপলব্ধ
580 নাম : কানাই ৰায় পিতাৰ নাম: বাবুল ৰায় ঘৰ নং : 8৬৪ক বয়স : 33 লিঙ্গ : পুৰুষ	GJF9244137 ফটো উপলব্ধ	581 নাম : অজয় ৰায় পিতাৰ নাম: বাবুল ৰায় ঘৰ নং : 464ক বয়স : 30 লিঙ্গ : পুৰুষ	GJF0298596 ফটো উপলব্ধ	582 নাম : নমিতা ৰায় স্বামীৰ নাম: অজয় ৰায় ঘৰ নং : 464ক বয়স : 27 লিঙ্গ : মহিলা	GJF0600254 ফটো উপলব্ধ
583 নাম : শেফালী ৰায় স্বামীৰ নাম: কানাই ৰায় ঘৰ নং : 464 ক বয়স : 25 লিঙ্গ : মহিলা	GJF0539270 ফটো উপলব্ধ	584 নাম : বিপুল ৰায় পিতাৰ নাম: বাবুল ৰায় ঘৰ নং : 464ক বয়স : 21 লিঙ্গ : পুৰুষ	PEI0019240 ফটো উপলব্ধ	585 নাম : লক্ষীবালা ৰায় স্বামীৰ নাম: লালমোহন ৰায় ঘৰ নং : 8৬৫ বয়স : 51 লিঙ্গ : মহিলা	GJF9239741 ফটো উপলব্ধ
586 নাম : ভবেশ্বৰ ৰায় পিতাৰ নাম: খাউজাল ৰায় ঘৰ নং : 8৬৫ বয়স : 49 লিঙ্গ : পুৰুষ	GJF9239752 ফটো উপলব্ধ	587 নাম : কল্পনা ৰায় স্বামীৰ নাম: ভবেশ্বৰ ৰায় ঘৰ নং : 8৬৫ বয়স : 42 লিঙ্গ : মহিলা	GJF9239763 ফটো উপলব্ধ	588 নাম : মদন মোহন ৰায় পিতাৰ নাম: লালমোহন ৰায় ঘৰ নং : 8৬৫ বয়স : 28 লিঙ্গ : পুৰুষ	GJF0446955 ফটো উপলব্ধ
589 নাম : নুৰবানু বিবি স্বামীৰ নাম: সৈমেশ উদ্দিন সেখ ঘৰ নং : 8৬৬ বয়স : 52 লিঙ্গ : মহিলা	GJF9239785 ফটো উপলব্ধ	590 নাম : আজিনুৰ সেখ পিতাৰ নাম: সৈমেশ উদ্দিন সেখ ঘৰ নং : 8৬৬ বয়স : 26 লিঙ্গ : পুৰুষ	GJF0247502 ফটো উপলব্ধ	591 নাম : ছামিনা ইয়াছমিন স্বামীৰ নাম: আজিনুৰ সেখ ঘৰ নং : 8৬৬ বয়স : 26 লিঙ্গ : মহিলা	GJF0463570 ফটো উপলব্ধ
592 নাম : আসিদুল সেখ পিতাৰ নাম: সৈমেশ উদ্দিন সেখ ঘৰ নং : 466 বয়স : 24 লিঙ্গ : পুৰুষ	GJF0597609 ফটো উপলব্ধ	593 নাম : সবিতা খাতুন স্বামীৰ নাম: আসিদুল সেখ ঘৰ নং : 466 বয়স : 22 লিঙ্গ : মহিলা	GJF1314244 ফটো উপলব্ধ	594 নাম : জিয়াৰুল সেখ মাতৃৰ নাম: নুৰবানু বিবি ঘৰ নং : 466 বয়স : 22 লিঙ্গ : পুৰুষ	GJF2105377 ফটো উপলব্ধ
595 নাম : সাহালম আলী পিতাৰ নাম: আকবৰ আলী ঘৰ নং : 8৬৭ বয়স : 57 লিঙ্গ : পুৰুষ	GJF9239796 ফটো উপলব্ধ	596 নাম : সাজেদা বিবি স্বামীৰ নাম: শাহ আলম আলী ঘৰ নং : 8৬৭ বয়স : 46 লিঙ্গ : মহিলা	GJF9239809 ফটো উপলব্ধ	597 নাম : সাহানাৰা খাতুন পিতাৰ নাম: শাহআলিম আলী ঘৰ নং : 467 বয়স : 27 লিঙ্গ : মহিলা	GJF0601468 ফটো উপলব্ধ
598 নাম : কবিৰ চান আলী পিতাৰ নাম: সাহালম আলী ঘৰ নং : 467 বয়স : 22 লিঙ্গ : পুৰুষ	GJF2105500 ফটো উপলব্ধ	599 নাম : সাদম হোছেন পিতাৰ নাম: সাহালম ঘৰ নং : 467 বয়স : 21 লিঙ্গ : পুৰুষ	PEI0061903 ফটো উপলব্ধ	600 নাম : খাইৰন বেওয়া স্বামীৰ নাম: আসৰাব আলী ঘৰ নং : 8৬৮ বয়স : 72 লিঙ্গ : মহিলা	GJF9239810 ফটো উপলব্ধ



601 নাম : মজন আলী পিতাৰ নাম: আসৰাব আলী ঘৰ নং : 8৬৮ বয়স : 52 লিঙ্গ : পুৰুষ	GJF9239821 ফটো উপলব্ধ	602 নাম : মনুচুৰা বিবি স্বামীৰ নাম: মজন আলী ঘৰ নং : 8৬৮ বয়স : 45 লিঙ্গ : মহিলা	GJF9239843 ফটো উপলব্ধ	D 603 নাম : আজিৰন বিবি স্বামীৰ নাম: খ যবৰ আলী ঘৰ নং : 8৬৮ বয়স : 42 লিঙ্গ : মহিলা	GJF9239832 ফটো উপলব্ধ
604 নাম : জাকিৰ হোসেন পিতাৰ নাম: মজন আলী ঘৰ নং : 468 বয়স : 22 লিঙ্গ : পুৰুষ	GJF2094415 ফটো উপলব্ধ	S 605 নাম : হানিফ আলী পিতাৰ নাম: ফজৰ আলী ঘৰ নং : 8৬৯ বয়স : 60 লিঙ্গ : পুৰুষ	GJF9239876 ফটো উপলব্ধ	606 নাম : হামেদ আলী পিতাৰ নাম: ফজৰ আলী ঘৰ নং : 8৬৯ বয়স : 53 লিঙ্গ : পুৰুষ	GJF9239898 ফটো উপলব্ধ
607 নাম : আছমা বিবি স্বামীৰ নাম: হামেদ আলী ঘৰ নং : 8৬৯ বয়স : 49 লিঙ্গ : মহিলা	GJF9239901 ফটো উপলব্ধ	608 নাম : তমছেৰ আলী পিতাৰ নাম: ফজৰ আলী ঘৰ নং : 8৬৯ বয়স : 45 লিঙ্গ : পুৰুষ	GJF9239912 ফটো উপলব্ধ	609 নাম : সহিদা বিবি স্বামীৰ নাম: তমছেৰ আলী ঘৰ নং : 8৬৯ বয়স : 40 লিঙ্গ : মহিলা	GJF9239923 ফটো উপলব্ধ
S 610 নাম : জহৰ আলী পিতাৰ নাম: হানিফ আলী ঘৰ নং : 8৬৯ বয়স : 40 লিঙ্গ : পুৰুষ	GJF9239934 ফটো উপলব্ধ	S 611 নাম : আফ্ৰজা খাতুন স্বামীৰ নাম: জহৰ আলী ঘৰ নং : 469 বয়স : 31 লিঙ্গ : মহিলা	GJF0597310 ফটো উপলব্ধ	612 নাম : কদতান নেছা পিতাৰ নাম: তমছেৰ আলী ঘৰ নং : 469 বয়স : 26 লিঙ্গ : মহিলা	GJF2095313 ফটো উপলব্ধ
613 নাম : বসেনা বিবি স্বামীৰ নাম: মোবাৰক সৰকাৰ ঘৰ নং : 469ক বয়স : 35 লিঙ্গ : মহিলা	GJF0301937 ফটো উপলব্ধ	614 নাম : মতিজান বেওয়া স্বামীৰ নাম: বমজান আলী ঘৰ নং : 8৬৯ক বয়স : 95 লিঙ্গ : মহিলা	GJF9239945 ফটো উপলব্ধ	615 নাম : আইয়ুব আলী পিতাৰ নাম: ইশাব আলী ঘৰ নং : 8৬৯খ বয়স : 55 লিঙ্গ : পুৰুষ	GJF9240044 ফটো উপলব্ধ
616 নাম : ময়নাল আলী পিতাৰ নাম: বমজান আলী ঘৰ নং : 8৬৯ক বয়স : 48 লিঙ্গ : পুৰুষ	GJF9239990 ফটো উপলব্ধ	617 নাম : ৰোকেয়া বিবি স্বামীৰ নাম: আইয়ুব আলী ঘৰ নং : 8৬৯খ বয়স : 45 লিঙ্গ : মহিলা	GJF9240055 ফটো উপলব্ধ	618 নাম : মনোৱাৰ আলী পিতাৰ নাম: বমজান আলী ঘৰ নং : 8৬৯ক বয়স : 44 লিঙ্গ : পুৰুষ	GJF9240011 ফটো উপলব্ধ
D 619 নাম : আন্দিয়া বিবি স্বামীৰ নাম: আবুল কালাম আজাদ ঘৰ নং : 8৬৯ক বয়স : 42 লিঙ্গ : মহিলা	GJF9239989 ফটো উপলব্ধ	620 নাম : মোবাৰক সৰকাৰ পিতাৰ নাম: বমজান আলী ঘৰ নং : 8৬৯ক বয়স : 40 লিঙ্গ : পুৰুষ	GJF9240033 ফটো উপলব্ধ	621 নাম : মৰ্জিনা বিবি স্বামীৰ নাম: মনোৱাৰ আলী ঘৰ নং : 8৬৯ক বয়স : 38 লিঙ্গ : মহিলা	GJF9240022 ফটো উপলব্ধ
# 622 নাম : আলমিনাৰা বিবি স্বামীৰ নাম: ময়নাল আলী ঘৰ নং : 8৬৯ক বয়স : 38 লিঙ্গ : মহিলা	GJF9240000 ফটো উপলব্ধ	623 নাম : নুৰমহম্মদ আলী পিতাৰ নাম: ৰহমান আলী ঘৰ নং : 8৭০ বয়স : 67 লিঙ্গ : পুৰুষ	GJF9240066 ফটো উপলব্ধ	624 নাম : হাজৰা বিবি স্বামীৰ নাম: নুৰমহম্মদ আলী ঘৰ নং : 8৭০ বয়স : 62 লিঙ্গ : মহিলা	GJF9240077 ফটো উপলব্ধ
625 নাম : জামাল সেখ পিতাৰ নাম: নুৰমহম্মদ আলী ঘৰ নং : 8৭০ বয়স : 38 লিঙ্গ : পুৰুষ	GJF9240088 ফটো উপলব্ধ	626 নাম : জাহাঙ্গীৰ আলম পিতাৰ নাম: নুৰ মহম্মদ আলী ঘৰ নং : 8৭০ বয়স : 34 লিঙ্গ : পুৰুষ	GJF9240099 ফটো উপলব্ধ	# 627 নাম : আবিয়া খাতুন স্বামীৰ নাম: জামাল সেখ ঘৰ নং : 8৭০ বয়স : 36 লিঙ্গ : মহিলা	GJF9240102 ফটো উপলব্ধ
628 নাম : ফৰিদা বেওয়া স্বামীৰ নাম: আহম্মদ আলী ঘৰ নং : 8৭১ বয়স : 35 লিঙ্গ : মহিলা	GJF9240113 ফটো উপলব্ধ	629 নাম : সাহিনুৰ খাতুন পিতাৰ নাম: আহম্মদ আলী ঘৰ নং : 8৭১ বয়স : 30 লিঙ্গ : মহিলা	GJF9244193 ফটো উপলব্ধ	630 নাম : ফিৰাজুল আলী মাতৃৰ নাম: ফৰিদা বেওৱা ঘৰ নং : 471 বয়স : 19 লিঙ্গ : পুৰুষ	PEI0129742 ফটো উপলব্ধ



631 নাম : গোলে বিবি স্বামীৰ নাম : মহম্মদ আলী ঘৰ নং : ৪৭২ বয়স : 55 লিঙ্গ : মহিলা	GJF9240168 ফটো উপলব্ধ	632 নাম : গোলাম হোসেন পিতাৰ নাম : মহম্মদ আলী ঘৰ নং : ৪৭২ বয়স : 38 লিঙ্গ : পুৰুষ	GJF9240179 ফটো উপলব্ধ	633 নাম : কচিমুদ্দিন সেখ পিতাৰ নাম : ব্যতুল্লা সেখ ঘৰ নং : ৪৭২ বয়স : 36 লিঙ্গ : পুৰুষ	GJF9240180 ফটো উপলব্ধ
634 নাম : মনজিলা বেগম স্বামীৰ নাম : গোলাম হোসেন ঘৰ নং : 472 বয়স : 25 লিঙ্গ : মহিলা	GJF0645986 ফটো উপলব্ধ	635 নাম : তছলিমা খাতুন স্বামীৰ নাম : কচিমুদ্দিন সেখ ঘৰ নং : 472 বয়স : 23 লিঙ্গ : মহিলা	GJF0642355 ফটো উপলব্ধ	636 নাম : জেলেকা খাতুন পিতাৰ নাম : জাহিৰ উদ্দিন সেখ ঘৰ নং : 472 খ বয়স : 21 লিঙ্গ : মহিলা	PEI0083519 ফটো উপলব্ধ
637 নাম : আব্দুল বাসেদ সেখ পিতাৰ নাম : আজিমুদ্দিন সেখ ঘৰ নং : 472 ক বয়স : 23 লিঙ্গ : পুৰুষ	GJF2059343 ফটো উপলব্ধ	638 নাম : কাঞ্চিমন বিবি স্বামীৰ নাম : ব্যতুল্লা সেখ ঘৰ নং : ৪৭২ক বয়স : 80 লিঙ্গ : মহিলা	GJF9240204 ফটো উপলব্ধ	639 নাম : বেজিয়া বেওয়া স্বামীৰ নাম : জাহিৰ উদ্দিন সেখ ঘৰ নং : ৪৭২খ বয়স : 60 লিঙ্গ : মহিলা	GJF9240259 ফটো উপলব্ধ
640 নাম : আজিমুদ্দিন সেখ পিতাৰ নাম : ব্যতুল্লা সেখ ঘৰ নং : ৪৭২ক বয়স : 45 লিঙ্গ : পুৰুষ	GJF9240215 ফটো উপলব্ধ	641 নাম : নাজিমুদ্দিন সেখ পিতাৰ নাম : ব্যতুল্লা সেখ ঘৰ নং : ৪৭২ক বয়স : 42 লিঙ্গ : পুৰুষ	GJF9240237 ফটো উপলব্ধ	642 নাম : বানেচা বিবি স্বামীৰ নাম : আজিমুদ্দিন সেখ ঘৰ নং : ৪৭২ক বয়স : 40 লিঙ্গ : মহিলা	GJF9240226 ফটো উপলব্ধ
643 নাম : জামিৰন বিবি স্বামীৰ নাম : নাজিমুদ্দিন সেখ ঘৰ নং : ৪৭২ক বয়স : 38 লিঙ্গ : মহিলা	GJF9240248 ফটো উপলব্ধ	644 নাম : সাবিত্ৰীবালা ৰায় স্বামীৰ নাম : কৈলাশ চন্দ্ৰ ৰায় ঘৰ নং : ৪৭৩ বয়স : 61 লিঙ্গ : মহিলা	GJF9240260 ফটো উপলব্ধ	645 নাম : কৃষ্ণকান্ত ৰায় পিতাৰ নাম : কৈলাশ চন্দ্ৰ ৰায় ঘৰ নং : ৪৭৩ বয়স : 44 লিঙ্গ : পুৰুষ	GJF9240271 ফটো উপলব্ধ
646 নাম : বিষ্ণু কান্ত ৰায় পিতাৰ নাম : কৈলাশ চন্দ্ৰ ৰায় ঘৰ নং : ৪৭৩ বয়স : 39 লিঙ্গ : পুৰুষ	GJF9240293 ফটো উপলব্ধ	647 নাম : পূৰ্ণিমা বালা ৰায় পিতাৰ নাম : কৈলাশ চন্দ্ৰ ৰায় ঘৰ নং : ৪৭৩ বয়স : 37 লিঙ্গ : মহিলা	GJF9240306 ফটো উপলব্ধ	648 নাম : সঞ্জিত চন্দ্ৰ ৰায় পিতাৰ নাম : কৈলাশ চন্দ্ৰ ৰায় ঘৰ নং : ৪৭৩ বয়স : 34 লিঙ্গ : পুৰুষ	GJF9240282 ফটো উপলব্ধ
649 নাম : সুধা ৰায় স্বামীৰ নাম : কৃষ্ণকান্ত ৰায় ঘৰ নং : ৪৭৩ বয়স : 31 লিঙ্গ : মহিলা	GJF1060919 ফটো উপলব্ধ	650 নাম : সৰস্বতীবালা ৰায় স্বামীৰ নাম : সঞ্জিত চন্দ্ৰ ৰায় ঘৰ নং : 473 বয়স : 28 লিঙ্গ : মহিলা	GJF0198242 ফটো উপলব্ধ	651 নাম : কৰ্ণ বৰ্মন পিতাৰ নাম : কমল চন্দ্ৰ বৰ্মন ঘৰ নং : 473 বয়স : 25 লিঙ্গ : পুৰুষ	GJF0597492 ফটো উপলব্ধ
652 নাম : অৰ্জুন বৰ্মন পিতাৰ নাম : কমল চন্দ্ৰ বৰ্মন ঘৰ নং : 473 বয়স : 24 লিঙ্গ : পুৰুষ	GJF0597690 ফটো উপলব্ধ	653 নাম : সান্তনা ৰায় স্বামীৰ নাম : কৰ্ণ বৰ্মন ঘৰ নং : 473 বয়স : 21 লিঙ্গ : মহিলা	GJF2072767 ফটো উপলব্ধ	654 নাম : সুচিত্ৰা বালা ৰায় স্বামীৰ নাম : কমলচন্দ্ৰ বৰ্মন ঘৰ নং : ৪৭৩ক বয়স : 46 লিঙ্গ : মহিলা	GJF9240328 ফটো উপলব্ধ
655 নাম : কমলচন্দ্ৰ বৰ্মন পিতাৰ নাম : অনিলাচন্দ্ৰ বৰ্মন ঘৰ নং : ৪৭৩ক বয়স : 46 লিঙ্গ : পুৰুষ	GJF9240317 ফটো উপলব্ধ	656 নাম : মনি কান্ত ৰায় পিতাৰ নাম : মুকুন্দ চন্দ্ৰ ৰায় ঘৰ নং : ৪৭৪ বয়স : 56 লিঙ্গ : পুৰুষ	GJF9240339 ফটো উপলব্ধ	657 নাম : মিনতীবালা ৰায় স্বামীৰ নাম : মনিকান্ত ৰায় ঘৰ নং : ৪৭৪ বয়স : 48 লিঙ্গ : মহিলা	GJF9240340 ফটো উপলব্ধ
658 নাম : মাধব চন্দ্ৰ ৰায় পিতাৰ নাম : মনিকান্ত ৰায় ঘৰ নং : ৪৭৪ বয়স : 27 লিঙ্গ : পুৰুষ	GJF0447896 ফটো উপলব্ধ	659 নাম : সুকোবালা ৰায় স্বামীৰ নাম : কান্দুৰা ৰায় ঘৰ নং : ৪৭৫ বয়স : 66 লিঙ্গ : মহিলা	GJF9240373 ফটো উপলব্ধ	660 নাম : জয়মতী ৰায় স্বামীৰ নাম : ব্ৰজেনচন্দ্ৰ ৰায় ঘৰ নং : ৪৭৫ বয়স : 46 লিঙ্গ : মহিলা	GJF9240395 ফটো উপলব্ধ



E 661 নাম : মিনাবালা ৰায় স্বামীৰ নাম : গজেন চন্দ্ৰ ৰায় ঘৰ নং : ৪৭৫ বয়স : ৪১ লিঙ্গ : মহিলা	GJF9240362 ফটো উপলব্ধ	662 নাম : গজেন চন্দ্ৰ ৰায় পিতাৰ নাম : কান্দুৰা ৰায় ঘৰ নং : ৪৭৫ বয়স : ৩৪ লিঙ্গ : পুৰুষ	GJF9240408 ফটো উপলব্ধ	S 663 নাম : হিবন ৰায় পিতাৰ নাম : ব্ৰজেন ৰায় ঘৰ নং : ৪৭৫ বয়স : ২২ লিঙ্গ : মহিলা	GJF1293075 ফটো উপলব্ধ
664 নাম : কবিৰ ৰয় মাতৃৰ নাম : জয়মতী ৰয় ঘৰ নং : ৪৭৫ বয়স : ২০ লিঙ্গ : পুৰুষ	PEI0094722 ফটো উপলব্ধ	665 নাম : শৈলেশ চন্দ্ৰ ৰায় পিতাৰ নাম : বানীৰাম ৰায় ঘৰ নং : ৪৭৬ বয়স : ৭০ লিঙ্গ : পুৰুষ	GJF9240419 ফটো উপলব্ধ	666 নাম : সৰোজিনী ৰায় স্বামীৰ নাম : শৈলেশ চন্দ্ৰ ৰায় ঘৰ নং : ৪৭৬ বয়স : ৬৫ লিঙ্গ : মহিলা	GJF9240420 ফটো উপলব্ধ
667 নাম : দ্বিজেন্দ্ৰ নাৰায়ন ৰায় পিতাৰ নাম : শৈলেশ চন্দ্ৰ ৰায় ঘৰ নং : ৪৭৬ বয়স : ৪৪ লিঙ্গ : পুৰুষ	GJF9240431 ফটো উপলব্ধ	# 668 নাম : হেমলতা ৰায় স্বামীৰ নাম : দ্বিজেন্দ্ৰ নাৰায়ন ৰায় ঘৰ নং : ৪৭৬ বয়স : ৪৭ লিঙ্গ : মহিলা	GJF9240442 ফটো উপলব্ধ	669 নাম : কুলদীপ ৰায় পিতাৰ নাম : শৈলেশ চন্দ্ৰ ৰায় ঘৰ নং : ৪৭৬ বয়স : ৪৩ লিঙ্গ : পুৰুষ	GJF9240464 ফটো উপলব্ধ
670 নাম : অমৰজ্যোতি ৰায় পিতাৰ নাম : দ্বিজেন্দ্ৰ নাৰায়ন ৰায় ঘৰ নং : ৪৭৬ বয়স : ২৫ লিঙ্গ : পুৰুষ	GJF0327882 ফটো উপলব্ধ	671 নাম : ৰাজীব ৰায় পিতাৰ নাম : দ্বিজেন্দ্ৰ নাৰায়ন ৰায় ঘৰ নং : ৪৭৬ ক বয়স : ২০ লিঙ্গ : পুৰুষ	PEI0058610 ফটো উপলব্ধ	S 672 নাম : গোলাপী ৰায় স্বামীৰ নাম : প্ৰদীপ দাস ঘৰ নং : ৪৭৭ বয়স : ৫০ লিঙ্গ : মহিলা	GJF9240475 ফটো উপলব্ধ
673 নাম : পূৰ্ণা ৰায় পিতাৰ নাম : খলাই ৰায় ঘৰ নং : ৪৭৮ বয়স : ৬২ লিঙ্গ : পুৰুষ	GJF9240486 ফটো উপলব্ধ	674 নাম : বীনা ৰায় স্বামীৰ নাম : পূৰ্ণা ৰায় ঘৰ নং : ৪৭৮ বয়স : ৫৩ লিঙ্গ : মহিলা	GJF9240497 ফটো উপলব্ধ	675 নাম : পৰমেশ্বৰ ৰায় পিতাৰ নাম : পূৰ্ণা ৰায় ঘৰ নং : ৪৭৮ বয়স : ৪২ লিঙ্গ : পুৰুষ	GJF9240511 ফটো উপলব্ধ
D 676 নাম : ৰমি ৰায় স্বামীৰ নাম : পৰমেশ্বৰ ৰায় ঘৰ নং : ৪৭৮ বয়স : ৩৯ লিঙ্গ : মহিলা	GJF9240522 ফটো উপলব্ধ	677 নাম : প্ৰসেনজিত ৰায় পিতাৰ নাম : পূৰ্ণা ৰায় ঘৰ নং : ৪৭৮ বয়স : ৩১ লিঙ্গ : পুৰুষ	GJF0303826 ফটো উপলব্ধ	678 নাম : ৰূপম ৰায় পিতাৰ নাম : পৰমেশ্বৰ ৰায় ঘৰ নং : ৪৭৮ বয়স : ২২ লিঙ্গ : পুৰুষ	GJF2105872 ফটো উপলব্ধ
679 নাম : জিতেন ৰায় পিতাৰ নাম : যশোকান্ত ৰায় ঘৰ নং : ৪৭৯ বয়স : ৬৫ লিঙ্গ : পুৰুষ	GJF9240533 ফটো উপলব্ধ	680 নাম : বেহুলা ৰায় স্বামীৰ নাম : জিতেন ৰায় ঘৰ নং : ৪৭৯ বয়স : ৫৪ লিঙ্গ : মহিলা	GJF9240544 ফটো উপলব্ধ	681 নাম : ধনেশ্বৰ ৰায় পিতাৰ নাম : জিতেন ৰায় ঘৰ নং : ৪৭৯ বয়স : ২৯ লিঙ্গ : পুৰুষ	GJF0303925 ফটো উপলব্ধ
S 682 নাম : ৰূপাংগি ৰায় পিতাৰ নাম : জিতেন্দ্ৰ চন্দ্ৰ ৰায় ঘৰ নং : ৪৭৯ বয়স : ২৪ লিঙ্গ : মহিলা	GJF0614990 ফটো উপলব্ধ	683 নাম : ৰাধিকা বৰ্মন স্বামীৰ নাম : ধনেশ্বৰ ৰায় ঘৰ নং : ৪৭৯ বয়স : ২৩ লিঙ্গ : মহিলা	GJF0628156 ফটো উপলব্ধ	684 নাম : বিজয় ৰায় পিতাৰ নাম : জিতেন চন্দ্ৰ ৰায় ঘৰ নং : ৪৭৯ বয়স : ২৩ লিঙ্গ : পুৰুষ	GJF1254309 ফটো উপলব্ধ
685 নাম : মনজু বৰ্মন স্বামীৰ নাম : ইন্দ্ৰজীত বৰ্মন ঘৰ নং : ৪৭৯ ক বয়স : ৩০ লিঙ্গ : মহিলা	GJF0628081 ফটো উপলব্ধ	686 নাম : শতমী ৰায় পিতাৰ নাম : বিশাদু ৰায় ঘৰ নং : ৪৭৯ ক বয়স : ২৪ লিঙ্গ : মহিলা	GJF0642207 ফটো উপলব্ধ	687 নাম : ইন্দ্ৰজীত বৰ্মন পিতাৰ নাম : বিশ্বজীত বৰ্মন ঘৰ নং : ৪৭৯ ক বয়স : ২৪ লিঙ্গ : পুৰুষ	GJF0448407 ফটো উপলব্ধ
688 নাম : বিশাদু ৰায় পিতাৰ নাম : ব্ৰজ ৰায় ঘৰ নং : ৪৭৯ ক বয়স : ৫২ লিঙ্গ : পুৰুষ	GJF9240566 ফটো উপলব্ধ	689 নাম : শান্তী ৰায় স্বামীৰ নাম : বিশাদু ৰায় ঘৰ নং : ৪৭৯ ক বয়স : ৪৫ লিঙ্গ : মহিলা	GJF9240577 ফটো উপলব্ধ	690 নাম : মিনতী ৰায় স্বামীৰ নাম : খোকা বৰ্মন ঘৰ নং : ৪৮০ বয়স : ৬০ লিঙ্গ : মহিলা	GJF9240599 ফটো উপলব্ধ



691 নাম : বৃহিনী ৰায় পিতাৰ নাম : শৰত ৰায় ঘৰ নং : ৪৮০ক বয়স : 57 লিঙ্গ : পুৰুষ	GJF9240602 ফটো উপলব্ধ	692 নাম : মীৰা ৰায় স্বামীৰ নাম : বৃহিনী ৰায় ঘৰ নং : ৪৮০ক বয়স : 50 লিঙ্গ : মহিলা	GJF9240613 ফটো উপলব্ধ	693 নাম : অমল্য চন্দ্ৰ বৰ্মন পিতাৰ নাম : অনিলচন্দ্ৰ বৰ্মন ঘৰ নং : ৪৮১ বয়স : 52 লিঙ্গ : পুৰুষ	GJF9240635 ফটো উপলব্ধ
694 নাম : মিনতি বালা ৰায় স্বামীৰ নাম : অমল্য চন্দ্ৰ বৰ্মন ঘৰ নং : ৪৮১ বয়স : 40 লিঙ্গ : মহিলা	GJF9240646 ফটো উপলব্ধ	695 নাম : হিমালী বৰ্মন পিতাৰ নাম : অমল্য বৰ্মন ঘৰ নং : 481 বয়স : 23 লিঙ্গ : মহিলা	GJF0627992 ফটো উপলব্ধ	696 নাম : কান্তেশ্বৰ ৰায় পিতাৰ নাম : বনজিত কুমাৰ বৰ্মন ঘৰ নং : ৪৮২ বয়স : 55 লিঙ্গ : পুৰুষ	GJF9240657 ফটো উপলব্ধ
697 নাম : সোনেকাবালা ৰায় স্বামীৰ নাম : কান্তেশ্বৰ ৰায় ঘৰ নং : ৪৮২ বয়স : 45 লিঙ্গ : মহিলা	GJF9240668 ফটো উপলব্ধ	698 নাম : স্বপন ৰায় পিতাৰ নাম : কান্তেশ্বৰ ৰায় ঘৰ নং : 482 বয়স : 33 লিঙ্গ : পুৰুষ	GJF0305128 ফটো উপলব্ধ	699 নাম : তপন ৰায় পিতাৰ নাম : কান্তেশ্বৰ ৰায় ঘৰ নং : ৪৮২ বয়স : 32 লিঙ্গ : পুৰুষ	GJF9244228 ফটো উপলব্ধ
700 নাম : দময়ন্তী ৰায় স্বামীৰ নাম : তপন ৰায় ঘৰ নং : 482 বয়স : 29 লিঙ্গ : মহিলা	GJF0305227 ফটো উপলব্ধ	701 নাম : ফুলমতী ৰায় স্বামীৰ নাম : শূপন ৰায় ঘৰ নং : 482 বয়স : 28 লিঙ্গ : মহিলা	GJF0198234 ফটো উপলব্ধ	E 702 নাম : প্ৰাণেশ্বৰ ৰায় পিতাৰ নাম : বনজিত কুমাৰ ৰায় ঘৰ নং : ৪৮৩ বয়স : 52 লিঙ্গ : পুৰুষ	GJF9240679 ফটো উপলব্ধ
E 703 নাম : জ্যোৎস্নাবালা ৰায় স্বামীৰ নাম : প্ৰাণেশ্বৰ ৰায় ঘৰ নং : ৪৮৩ বয়স : 46 লিঙ্গ : মহিলা	GJF9240680 ফটো উপলব্ধ	704 নাম : চিৰঞ্জিৎ ৰায় পিতাৰ নাম : প্ৰাণেশ্বৰ ৰায় ঘৰ নং : 483 বয়স : 25 লিঙ্গ : পুৰুষ	GJF0616862 ফটো উপলব্ধ	705 নাম : মন্তেশ্বৰ ৰায় পিতাৰ নাম : বনজিত কুমাৰ ৰায় ঘৰ নং : ৪৮৪ বয়স : 61 লিঙ্গ : পুৰুষ	GJF9240691 ফটো উপলব্ধ
706 নাম : বদোবালা ৰায় স্বামীৰ নাম : মন্তেশ্বৰ ৰায় ঘৰ নং : ৪৮৪ বয়স : 55 লিঙ্গ : মহিলা	GJF9240704 ফটো উপলব্ধ	707 নাম : বতন চন্দ্ৰ ৰায় পিতাৰ নাম : মন্তেশ্বৰ ৰায় ঘৰ নং : ৪৮৪ বয়স : 35 লিঙ্গ : পুৰুষ	GJF9244206 ফটো উপলব্ধ	708 নাম : দিপিকা ৰায় স্বামীৰ নাম : বতন চন্দ্ৰ ৰায় ঘৰ নং : 484 বয়স : 26 লিঙ্গ : মহিলা	PEI0014977 ফটো উপলব্ধ
709 নাম : সন্তোষ কুমাৰ ৰায় পিতাৰ নাম : বনজিত কুমাৰ ৰায় ঘৰ নং : ৪৮৫ বয়স : 75 লিঙ্গ : পুৰুষ	GJF9240715 ফটো উপলব্ধ	710 নাম : সন্ধ্যা ৰায় স্বামীৰ নাম : সন্তোষ কুমাৰ ৰায় ঘৰ নং : ৪৮৫ বয়স : 65 লিঙ্গ : মহিলা	GJF9240726 ফটো উপলব্ধ	711 নাম : নিৰ্মল কুমাৰ ৰায় পিতাৰ নাম : সন্তোষ কুমাৰ ৰায় ঘৰ নং : ৪৮৫ বয়স : 45 লিঙ্গ : পুৰুষ	GJF9240737 ফটো উপলব্ধ
712 নাম : জুহি ৰায় স্বামীৰ নাম : নিৰ্মল চন্দ্ৰ ৰায় ঘৰ নং : 485 বয়স : 29 লিঙ্গ : মহিলা	GJF0198382 ফটো উপলব্ধ	713 নাম : সুলোচনা সিংহ স্বামীৰ নাম : বনজিত কুমাৰ সিংহ ঘৰ নং : ৪৮৬ বয়স : 70 লিঙ্গ : মহিলা	GJF9240759 ফটো উপলব্ধ	714 নাম : বিশ্বজীৎ সিংহ পিতাৰ নাম : বনজীৎ সিংহ ঘৰ নং : ৪৮৬ বয়স : 51 লিঙ্গ : পুৰুষ	GJF9240760 ফটো উপলব্ধ
S 715 নাম : গৌতমী সিংহ পিতাৰ নাম : বনজিত কুমাৰ সিংহ ঘৰ নং : ৪৮৬ বয়স : 42 লিঙ্গ : মহিলা	GJF9240771 ফটো উপলব্ধ	716 নাম : ইন্দ্ৰজীত সিংহ পিতাৰ নাম : বনজিত কুমাৰ সিংহ ঘৰ নং : ৪৮৬ বয়স : 42 লিঙ্গ : পুৰুষ	GJF9240782 ফটো উপলব্ধ	717 নাম : সত্ৰাজিত সিংহ পিতাৰ নাম : বনজিত কুমাৰ সিংহ ঘৰ নং : ৪৮৬ বয়স : 38 লিঙ্গ : পুৰুষ	GJF9240793 ফটো উপলব্ধ
718 নাম : সত্যজিত সিংহ পিতাৰ নাম : বনজিত কুমাৰ সিংহ ঘৰ নং : ৪৮৬ বয়স : 37 লিঙ্গ : পুৰুষ	GJF9240806 ফটো উপলব্ধ	719 নাম : পূৰ্বী ৰায় স্বামীৰ নাম : সত্যজিত সিংহ ঘৰ নং : 486 বয়স : 30 লিঙ্গ : মহিলা	GJF0305557 ফটো উপলব্ধ	720 নাম : প্ৰিয়নাথ ৰায় পিতাৰ নাম : প্ৰসন্ন কুমাৰ ৰায় ঘৰ নং : ৪৮৭ বয়স : 66 লিঙ্গ : পুৰুষ	GJF9240817 ফটো উপলব্ধ



721 নাম : কানন প্ৰভা ৰায় স্বামীৰ নাম: প্ৰিয়নাথ ৰায় ঘৰ নং : 8৮৭ বয়স : 55 লিঙ্গ : মহিলা	GJF9240828 ফটো উপলব্ধ	S2 722 নাম : জ্যোতিকা প্ৰভা ৰায় পিতাৰ নাম: প্ৰিয়নাথ ৰায় ঘৰ নং : 8৮৭ বয়স : 34 লিঙ্গ : মহিলা	GJF9244217 ফটো উপলব্ধ	723 নাম : ধৰ্মেন্দ্ৰ ৰায় পিতাৰ নাম: প্ৰিয়া নাথ ৰায় ঘৰ নং : 487 বয়স : 23 লিঙ্গ : পুৰুষ	GJF0600866 ফটো উপলব্ধ
#2 724 নাম : শ্যাম প্ৰসাদ বৰ্মন পিতাৰ নাম: কুমাৰ প্ৰসাদ বৰ্মন ঘৰ নং : 8৮৮ বয়স : 60 লিঙ্গ : পুৰুষ	GJF9240839 ফটো উপলব্ধ	725 নাম : বিহতী ৰায় স্বামীৰ নাম: শ্যাম প্ৰসাদ বৰ্মন ঘৰ নং : 8৮৮ বয়স : 55 লিঙ্গ : মহিলা	GJF9240840 ফটো উপলব্ধ	726 নাম : উমাচৰন বৰ্মন পিতাৰ নাম: কুমাৰ প্ৰসাদ বৰ্মন ঘৰ নং : 8৮৮ বয়স : 48 লিঙ্গ : পুৰুষ	GJF9240873 ফটো উপলব্ধ
727 নাম : ৰামিকা ৰায় স্বামীৰ নাম: উমাচৰন বৰ্মন ঘৰ নং : 41৮ বয়স : 41 লিঙ্গ : মহিলা	GJF9240884 ফটো উপলব্ধ	S 728 নাম : প্ৰতিমা ৰায় পিতাৰ নাম: শ্যাম প্ৰসাদ বৰ্মনে ঘৰ নং : 488 বয়স : 34 লিঙ্গ : মহিলা	GJF0305797 ফটো উপলব্ধ	S 729 নাম : পূৰ্ণিমা বৰ্মন পিতাৰ নাম: শ্যাম প্ৰসাদ বৰ্মন ঘৰ নং : 488 বয়স : 34 লিঙ্গ : মহিলা	GJF0305839 ফটো উপলব্ধ
730 নাম : বিশ্বজিত ৰায় পিতাৰ নাম: শ্যাম প্ৰসাদ ৰায় ঘৰ নং : 488 বয়স : 31 লিঙ্গ : পুৰুষ	GJF0305888 ফটো উপলব্ধ	731 নাম : একামনী বৰ্মন পিতাৰ নাম: শ্যাম প্ৰসাদ বৰ্মন ঘৰ নং : 488 বয়স : 26 লিঙ্গ : মহিলা	GJF0542290 ফটো উপলব্ধ	732 নাম : প্ৰসেনজিত বৰ্মন পিতাৰ নাম: শ্যাম প্ৰসাদ বৰ্মন ঘৰ নং : 488 বয়স : 24 লিঙ্গ : পুৰুষ	GJF0642231 ফটো উপলব্ধ
733 নাম : জেউতি নাৰ্জাৰী স্বামীৰ নাম: প্ৰসেনজিত বৰ্মন ঘৰ নং : 488 বয়স : 23 লিঙ্গ : মহিলা	GJF2105435 ফটো উপলব্ধ	734 নাম : প্ৰিয়ংকু বৰ্মন পিতাৰ নাম: উমাচৰণ বৰ্মন ঘৰ নং : 488 বয়স : 21 লিঙ্গ : মহিলা	GJF2056000 ফটো উপলব্ধ	735 নাম : জিত বৰ্মন পিতাৰ নাম: শ্যাম বৰ্মন ঘৰ নং : 488 বয়স : 20 লিঙ্গ : পুৰুষ	PEI0119453 ফটো উপলব্ধ
736 নাম : বনজিত কুমাৰ বৰ্মন পিতাৰ নাম: ৰজনীকান্ত সৰকাৰ ঘৰ নং : 8৮৯ বয়স : 75 লিঙ্গ : পুৰুষ	GJF9240895 ফটো উপলব্ধ	737 নাম : মেগেশ্বৰী বৰ্মন স্বামীৰ নাম: বনজিত কুমাৰ বৰ্মন ঘৰ নং : 8৮৯ বয়স : 65 লিঙ্গ : মহিলা	GJF9240908 ফটো উপলব্ধ	738 নাম : বিশ্বজিত বৰ্মন পিতাৰ নাম: বনজিত বৰ্মন ঘৰ নং : 8৮৯ বয়স : 37 লিঙ্গ : পুৰুষ	GJF9240919 ফটো উপলব্ধ
739 নাম : অতিন বৰ্মন পিতাৰ নাম: বনজিত কুমাৰ বৰ্মন ঘৰ নং : 8৮৯ বয়স : 36 লিঙ্গ : পুৰুষ	GJF9240931 ফটো উপলব্ধ	740 নাম : প্ৰতিমা ৰায় অন্যান্য: প্ৰতাপ চন্দ্ৰ ৰায় ঘৰ নং : 8৮৯ বয়স : 35 লিঙ্গ : মহিলা	GJF9240942 ফটো উপলব্ধ	741 নাম : দীপিকা ৰায় স্বামীৰ নাম: অতিন বৰ্মন ঘৰ নং : 489 বয়স : 24 লিঙ্গ : মহিলা	GJF0628024 ফটো উপলব্ধ
742 নাম : লক্ষী বৰ্মন স্বামীৰ নাম: বিশ্বজিত বৰ্মন ঘৰ নং : 489 বয়স : 23 লিঙ্গ : মহিলা	GJF0645531 ফটো উপলব্ধ	743 নাম : মনোৰঞ্জন বৰ্মন পিতাৰ নাম: ৰমেন বৰ্মন ঘৰ নং : 52 বয়স : 52 লিঙ্গ : পুৰুষ	GJF9240953 ফটো উপলব্ধ	744 নাম : মংলা বৰ্মন পিতাৰ নাম: ৰমেন বৰ্মন ঘৰ নং : 45 বয়স : 45 লিঙ্গ : পুৰুষ	GJF9240964 ফটো উপলব্ধ
D 745 নাম : অঞ্জলী বৰ্মন স্বামীৰ নাম: মংলা বৰ্মন ঘৰ নং : 8৯০ বয়স : 40 লিঙ্গ : মহিলা	GJF9240975 ফটো উপলব্ধ	746 নাম : সুস্মিতা বৰ্মন পিতাৰ নাম: মংলা বৰ্মন ঘৰ নং : 490 বয়স : 22 লিঙ্গ : মহিলা	GJF1265131 ফটো উপলব্ধ	747 নাম : বাপো বৰ্মনী স্বামীৰ নাম: নিৰঞ্জন পাল ঘৰ নং : 490 বয়স : 44 লিঙ্গ : মহিলা	GJF1294230 ফটো উপলব্ধ
748 নাম : উপেন ৰায় পিতাৰ নাম: নিৰোদ ৰায় ঘৰ নং : 8৯১ বয়স : 55 লিঙ্গ : পুৰুষ	GJF9240997 ফটো উপলব্ধ	749 নাম : মধুবালা ৰায় স্বামীৰ নাম: উপেন ৰায় ঘৰ নং : 8৯১ বয়স : 45 লিঙ্গ : মহিলা	GJF9241003 ফটো উপলব্ধ	D 750 নাম : পাৰ্বনী ৰায় স্বামীৰ নাম: সূশীল ৰায় ঘৰ নং : 8৯১ বয়স : 45 লিঙ্গ : মহিলা	GJF9241025 ফটো উপলব্ধ



751 নাম : মিনতী বালা ৰায় স্বামীৰ নাম : বাবু ৰায় ঘৰ নং : ৪৯১ বয়স : 44 লিঙ্গ : মহিলা	GJF9241047 ফটো উপলব্ধ	752 নাম : হৰিপদ ৰায় পিতাৰ নাম : নিৰোদচন্দ্ৰ ৰায় ঘৰ নং : ৪৯১ বয়স : 41 লিঙ্গ : পুৰুষ	GJF9241058 ফটো উপলব্ধ	753 নাম : ধনেশ্বৰ ৰায় পিতাৰ নাম : নিৰোদচন্দ্ৰ ৰায় ঘৰ নং : ৪৯১ বয়স : 39 লিঙ্গ : পুৰুষ	GJF9241069 ফটো উপলব্ধ
754 নাম : শুভশ্ৰী ৰায় স্বামীৰ নাম : হৰিপদ ৰায় ঘৰ নং : 491 বয়স : 29 লিঙ্গ : মহিলা	GJF0198184 ফটো উপলব্ধ	755 নাম : বাহুল ৰায় পিতাৰ নাম : উপেন ৰায় ঘৰ নং : ৪৯১ বয়স : 27 লিঙ্গ : পুৰুষ	GJF0450056 ফটো উপলব্ধ	756 নাম : কাৰ্তিক ৰায় পিতাৰ নাম : বাবু ৰায় ঘৰ নং : 491 বয়স : 25 লিঙ্গ : পুৰুষ	GJF0519033 ফটো উপলব্ধ
757 নাম : পিংকি ৰায় পিতাৰ নাম : উপেন ৰায় ঘৰ নং : 491 বয়স : 24 লিঙ্গ : মহিলা	GJF0605972 ফটো উপলব্ধ	758 নাম : বিংকী ৰায় পিতাৰ নাম : উপেন ৰায় ঘৰ নং : 491 বয়স : 23 লিঙ্গ : মহিলা	GJF0628107 ফটো উপলব্ধ	759 নাম : কাকুলী ৰায় পিতাৰ নাম : বাবু ৰায় ঘৰ নং : 491 বয়স : 23 লিঙ্গ : মহিলা	GJF2091866 ফটো উপলব্ধ
760 নাম : হেদেেশ্বৰ ৰায় পিতাৰ নাম : মেদু ৰায় ঘৰ নং : ৪৯২ বয়স : 78 লিঙ্গ : পুৰুষ	GJF9241092 ফটো উপলব্ধ	761 নাম : বীনা বালা ৰায় স্বামীৰ নাম : হেদেেশ্বৰ ৰায় ঘৰ নং : ৪৯২ বয়স : 49 লিঙ্গ : মহিলা	GJF9241105 ফটো উপলব্ধ	762 নাম : মহেশ চন্দ্ৰ ৰায় পিতাৰ নাম : হেদেেশ্বৰ ৰায় ঘৰ নং : ৪৯২ বয়স : 47 লিঙ্গ : পুৰুষ	GJF9241116 ফটো উপলব্ধ
763 নাম : জয়ন্ত চন্দ্ৰ ৰায় পিতাৰ নাম : হেদেেশ্বৰ ৰায় ঘৰ নং : ৪৯২ বয়স : 38 লিঙ্গ : পুৰুষ	GJF9241127 ফটো উপলব্ধ	764 নাম : কল্পনা প্ৰভা ৰায় স্বামীৰ নাম : জয়ন্ত ৰায় ঘৰ নং : ৪৯২ বয়স : 35 লিঙ্গ : মহিলা	GJF9241138 ফটো উপলব্ধ	765 নাম : সমন্ত ৰায় পিতাৰ নাম : হেদেেশ্বৰ ৰায় ঘৰ নং : ৪৯২ বয়স : 35 লিঙ্গ : পুৰুষ	GJF9241149 ফটো উপলব্ধ
S 766 নাম : মিনা ৰায় পিতাৰ নাম : হেদেেশ্বৰ ৰায় ঘৰ নং : 492 বয়স : 31 লিঙ্গ : মহিলা	GJF0307199 ফটো উপলব্ধ	767 নাম : জনু প্ৰধানী স্বামীৰ নাম : সমন্ত ৰায় ঘৰ নং : 492 বয়স : 30 লিঙ্গ : মহিলা	GJF0198150 ফটো উপলব্ধ	768 নাম : ক্ষিতীশচন্দ্ৰ গোস্বামী পিতাৰ নাম : অধৰচন্দ্ৰ গোস্বামী ঘৰ নং : ৪৯৩ বয়স : 80 লিঙ্গ : পুৰুষ	GJF9241150 ফটো উপলব্ধ
769 নাম : ওসনাবালা গোস্বামী স্বামীৰ নাম : ক্ষিতীশচন্দ্ৰ গোস্বামী ঘৰ নং : ৪৯৩ বয়স : 60 লিঙ্গ : মহিলা	GJF9241161 ফটো উপলব্ধ	770 নাম : জীতেন্দ্ৰ গোস্বামী পিতাৰ নাম : ক্ষিতীশচন্দ্ৰ গোস্বামী ঘৰ নং : ৪৯৩ বয়স : 38 লিঙ্গ : পুৰুষ	GJF9241183 ফটো উপলব্ধ	771 নাম : মণিকা মুহন্ত স্বামীৰ নাম : জীতেন্দ্ৰ গোস্বামী ঘৰ নং : 493 বয়স : 24 লিঙ্গ : মহিলা	GJF0615120 ফটো উপলব্ধ
772 নাম : পুসনিবালা গোস্বামী স্বামীৰ নাম : মহেন্দ্ৰ গোস্বামী ঘৰ নং : ৪৯৪ বয়স : 55 লিঙ্গ : মহিলা	GJF9241194 ফটো উপলব্ধ	773 নাম : মহানন গোস্বামী পিতাৰ নাম : মহেন্দ্ৰ গোস্বামী ঘৰ নং : ৪৯৪ বয়স : 38 লিঙ্গ : পুৰুষ	GJF9241207 ফটো উপলব্ধ	774 নাম : মিলন গোস্বামী পিতাৰ নাম : মহেন্দ্ৰ গোস্বামী ঘৰ নং : ৪৯৪ বয়স : 32 লিঙ্গ : পুৰুষ	GJF9244240 ফটো উপলব্ধ
775 নাম : শ্যামলী ৰায় পিতাৰ নাম : ভবেন ৰায় ঘৰ নং : 494 বয়স : 31 লিঙ্গ : মহিলা	GJF0307397 ফটো উপলব্ধ	776 নাম : নাপ্পা প্ৰভা ৰায় স্বামীৰ নাম : মিলন গোস্বামী ঘৰ নং : 494 বয়স : 30 লিঙ্গ : মহিলা	GJF0307439 ফটো উপলব্ধ	777 নাম : নীলকমল গোস্বামী পিতাৰ নাম : মহেন্দ্ৰ গোস্বামী ঘৰ নং : 494 বয়স : 28 লিঙ্গ : পুৰুষ	GJF0307488 ফটো উপলব্ধ
778 নাম : ৰাজেনচন্দ্ৰ গোস্বামী পিতাৰ নাম : অধৰচন্দ্ৰ গোস্বামী ঘৰ নং : ৪৯৫ বয়স : 65 লিঙ্গ : পুৰুষ	GJF9241218 ফটো উপলব্ধ	779 নাম : সবিতাবালা গোস্বামী স্বামীৰ নাম : ৰাজেনচন্দ্ৰ গোস্বামী ঘৰ নং : ৪৯৫ বয়স : 50 লিঙ্গ : মহিলা	GJF9241229 ফটো উপলব্ধ	780 নাম : ৰজনীকান্ত গোস্বামী পিতাৰ নাম : ৰাজেন চন্দ্ৰ গোস্বামী ঘৰ নং : ৪৯৫ বয়স : 35 লিঙ্গ : পুৰুষ	GJF9241230 ফটো উপলব্ধ



781 নাম : নমিতা ৰায় স্বামীৰ নাম : ৰজনী কান্ত গোস্বামী ঘৰ নং : 495 বয়স : 25 লিঙ্গ : মহিলা	GJF0618140 ফটো উপলব্ধ	782 নাম : সংগীতা গোস্বামী পিতাৰ নাম : ৰাজেন গোস্বামী ঘৰ নং : 495 বয়স : 20 লিঙ্গ : মহিলা	PEI0031153 ফটো উপলব্ধ	783 নাম : পঞ্চমী ৰানী দাস স্বামীৰ নাম : গগন চন্দ্ৰ দাস ঘৰ নং : 8৯৬ বয়স : 60 লিঙ্গ : মহিলা	GJF9241252 ফটো উপলব্ধ
784 নাম : সোনেকাৱালা ৰায় স্বামীৰ নাম : অনিলচন্দ্ৰ ৰায় ঘৰ নং : 8৯৭ বয়স : 74 লিঙ্গ : মহিলা	GJF9241274 ফটো উপলব্ধ	785 নাম : হৰেশচন্দ্ৰ ৰায় পিতাৰ নাম : অনিলচন্দ্ৰ ৰায় ঘৰ নং : 8৯৭ বয়স : 53 লিঙ্গ : পুৰুষ	GJF9241263 ফটো উপলব্ধ	786 নাম : বিমলচন্দ্ৰ ৰায় পিতাৰ নাম : অনিলচন্দ্ৰ ৰায় ঘৰ নং : 8৯৭ বয়স : 46 লিঙ্গ : পুৰুষ	GJF9241285 ফটো উপলব্ধ
787 নাম : অঞ্জলী ৰায় স্বামীৰ নাম : বিমল ৰায় ঘৰ নং : 497 বয়স : 46 লিঙ্গ : মহিলা	GJF9241309 ফটো উপলব্ধ	788 নাম : ৰাধাৰাণী ৰায় স্বামীৰ নাম : হৰেশ চন্দ্ৰ ৰায় ঘৰ নং : 497 বয়স : 45 লিঙ্গ : মহিলা	GJF9241296 ফটো উপলব্ধ	789 নাম : নিতুল ৰায় পিতাৰ নাম : হৰেশ চন্দ্ৰ ৰায় ঘৰ নং : 497 বয়স : 22 লিঙ্গ : পুৰুষ	GJF1227172 ফটো উপলব্ধ
790 নাম : অলোকেশ ৰায় পিতাৰ নাম : হৰেশ চন্দ্ৰ ৰায় ঘৰ নং : 497 বয়স : 20 লিঙ্গ : পুৰুষ	PEI0046250 ফটো উপলব্ধ	791 নাম : ৰবিনাথ বৰ্মন পিতাৰ নাম : শ্ৰীকান্ত বৰ্মন ঘৰ নং : 8৯৮ বয়স : 65 লিঙ্গ : পুৰুষ	GJF9241321 ফটো উপলব্ধ	792 নাম : চিত্তমালা বৰ্মন স্বামীৰ নাম : ৰবিনাথ বৰ্মন ঘৰ নং : 8৯৮ বয়স : 56 লিঙ্গ : মহিলা	GJF9241332 ফটো উপলব্ধ
793 নাম : বিষ্ণু বৰ্মন পিতাৰ নাম : ৰবিনাথ বৰ্মন ঘৰ নং : 8৯৮ বয়স : 35 লিঙ্গ : পুৰুষ	GJF9241310 ফটো উপলব্ধ	794 নাম : লক্ষ্মী ৰায় স্বামীৰ নাম : বিষ্ণু বৰ্মন ঘৰ নং : 498 বয়স : 22 লিঙ্গ : মহিলা	GJF1186014 ফটো উপলব্ধ	795 নাম : পৰেশ চন্দ্ৰ ৰায় পিতাৰ নাম : প্ৰসন্ন কুমাৰ ৰায় ঘৰ নং : 8৯৯ বয়স : 61 লিঙ্গ : পুৰুষ	GJF9241376 ফটো উপলব্ধ
796 নাম : প্ৰতাপ চন্দ্ৰ ৰায় পিতাৰ নাম : প্ৰসন্ন কুমাৰ ৰায় ঘৰ নং : 8৯৯ বয়স : 57 লিঙ্গ : পুৰুষ	GJF9241354 ফটো উপলব্ধ	797 নাম : ৰানী বালা ৰায় স্বামীৰ নাম : প্ৰতাপ চন্দ্ৰ ৰায় ঘৰ নং : 8৯৯ বয়স : 55 লিঙ্গ : মহিলা	GJF9241365 ফটো উপলব্ধ	798 নাম : মালতী বালা ৰায় স্বামীৰ নাম : পৰেশচন্দ্ৰ ৰায় ঘৰ নং : 8৯৯ বয়স : 52 লিঙ্গ : মহিলা	GJF9241387 ফটো উপলব্ধ
799 নাম : প্ৰসেনজিত ৰায় মাতৃৰ নাম : নমিতা ৰায় ঘৰ নং : ৫০০ বয়স : 35 লিঙ্গ : পুৰুষ	GJF9241412 ফটো উপলব্ধ	800 নাম : মামনি ৰায় পিতাৰ নাম : পৰেশ চন্দ্ৰ ৰায় ঘৰ নং : ৫০০ বয়স : 34 লিঙ্গ : মহিলা	GJF9241401 ফটো উপলব্ধ	801 নাম : টুকমনি ৰায় পিতাৰ নাম : পৰেশ চন্দ্ৰ ৰায় ঘৰ নং : ৫০০ বয়স : 27 লিঙ্গ : মহিলা	GJF0450627 ফটো উপলব্ধ
802 নাম : মনোৰঞ্জন ৰায় পিতাৰ নাম : প্ৰসন্ন কুমাৰ ৰায় ঘৰ নং : ৫০০ বয়স : 61 লিঙ্গ : পুৰুষ	GJF9241434 ফটো উপলব্ধ	803 নাম : বীণাপানী ৰায় স্বামীৰ নাম : মনোৰঞ্জন ৰায় ঘৰ নং : ৫০০ বয়স : 53 লিঙ্গ : মহিলা	GJF9241445 ফটো উপলব্ধ	804 নাম : সঞ্জয় কুমাৰ ৰায় পিতাৰ নাম : মনোৰঞ্জন ৰায় ঘৰ নং : ৫০০ বয়স : 35 লিঙ্গ : পুৰুষ	GJF9241423 ফটো উপলব্ধ
805 নাম : ভানু বালা ৰায় স্বামীৰ নাম : সঞ্জয় কুমাৰ ৰায় ঘৰ নং : 500 বয়স : 32 লিঙ্গ : মহিলা	GJF0642264 ফটো উপলব্ধ	806 নাম : বনীতা ৰায় পিতাৰ নাম : মনোৰঞ্জন ৰায় ঘৰ নং : 500 বয়স : 24 লিঙ্গ : মহিলা	GJF0600981 ফটো উপলব্ধ	807 নাম : মনোমোহন ৰায় পিতাৰ নাম : মহেন্দ্ৰ মোহন ৰায় ঘৰ নং : ৫০১ বয়স : 66 লিঙ্গ : পুৰুষ	GJF9241456 ফটো উপলব্ধ
808 নাম : অৰ্চনা বেপাৰি স্বামীৰ নাম : মনোমোহন ৰায় ঘৰ নং : ৫০১ বয়স : 57 লিঙ্গ : মহিলা	GJF9241467 ফটো উপলব্ধ	809 নাম : দেবজিৎ ৰাজবংশী পিতাৰ নাম : মনোমোহন ৰায় ঘৰ নং : 501 বয়স : 22 লিঙ্গ : পুৰুষ	GJF1170273 ফটো উপলব্ধ	810 নাম : মধুসূদন পাল পিতাৰ নাম : সতীশচন্দ্ৰ পাল ঘৰ নং : ৫০৪ বয়স : 66 লিঙ্গ : পুৰুষ	GJF9241489 ফটো উপলব্ধ



811 নাম : নিৰঞ্জন পাল পিতাৰ নাম: সতীশ চন্দ্ৰ পাল ঘৰ নং : ৫০৪ বয়স : 60 লিঙ্গ : পুৰুষ	GJF9241514 ফটো উপলব্ধ	812 নাম : ৰঞ্জিত চন্দ্ৰ পাল পিতাৰ নাম: সতীশ চন্দ্ৰ পাল ঘৰ নং : ৫০৪ বয়স : 56 লিঙ্গ : পুৰুষ	GJF9241536 ফটো উপলব্ধ	813 নাম : মলিনা ৰানী পাল স্বামীৰ নাম: ৰঞ্জিত চন্দ্ৰ পাল ঘৰ নং : ৫০৪ বয়স : 48 লিঙ্গ : মহিলা	GJF9241547 ফটো উপলব্ধ
814 নাম : দীপ পাল পিতাৰ নাম: নিৰঞ্জন পাল ঘৰ নং : ৫০৪ বয়স : 33 লিঙ্গ : পুৰুষ	GJF9244342 ফটো উপলব্ধ	815 নাম : আশিস পাল পিতাৰ নাম: মধুসূদন পাল ঘৰ নং : ৫০৪ বয়স : 31 লিঙ্গ : পুৰুষ	GJF1954503 ফটো উপলব্ধ	816 নাম : তানিয়া শ্বোদক স্বামীৰ নাম: আশিস পাল ঘৰ নং : 504 বয়স : 28 লিঙ্গ : মহিলা	PEI0120006 ফটো উপলব্ধ
817 নাম : অনামিকা পাল পিতাৰ নাম: ৰঞ্জিত চন্দ্ৰ পাল ঘৰ নং : 504 বয়স : 27 লিঙ্গ : মহিলা	GJF0200352 ফটো উপলব্ধ	818 নাম : কিতীকা পাল পিতাৰ নাম: ৰঞ্জিত চন্দ্ৰ পাল ঘৰ নং : 504 বয়স : 23 লিঙ্গ : মহিলা	GJF0627885 ফটো উপলব্ধ	819 নাম : তুসাৰ পাল পিতাৰ নাম: নিৰঞ্জন পাল ঘৰ নং : 504 বয়স : 19 লিঙ্গ : পুৰুষ	PEI0119370 ফটো উপলব্ধ
820 নাম : কিষন পাল পিতাৰ নাম: নিৰঞ্জন পাল ঘৰ নং : 504গ বয়স : 28 লিঙ্গ : পুৰুষ	GJF0451849 ফটো উপলব্ধ	821 নাম : কৃষ্ণেন্দু কুন্ডু পিতাৰ নাম: কৰুণ কৃষ্ণ কুন্ডু ঘৰ নং : ৫৩০ বয়স : 60 লিঙ্গ : পুৰুষ	GJF9241605 ফটো উপলব্ধ	822 নাম : কান্তি কৃষ্ণ কুন্ডু পিতাৰ নাম: কৰুণ কৃষ্ণ কুন্ডু ঘৰ নং : ৫৩০ বয়স : 54 লিঙ্গ : পুৰুষ	GJF9241627 ফটো উপলব্ধ
823 নাম : মনিকা কুন্ডু স্বামীৰ নাম: কৃষ্ণেন্দু কুন্ডু ঘৰ নং : ৫৩০ বয়স : 48 লিঙ্গ : মহিলা	GJF9241616 ফটো উপলব্ধ	824 নাম : কাৰ্বেৰী কুন্ডু স্বামীৰ নাম: কান্তি কৃষ্ণ কুন্ডু ঘৰ নং : ৫৩০ বয়স : 41 লিঙ্গ : মহিলা	GJF9241638 ফটো উপলব্ধ	825 নাম : মুনমুন কুন্ডু পিতাৰ নাম: কৃষ্ণেন্দু কুন্ডু ঘৰ নং : ৫৩০ বয়স : 28 লিঙ্গ : মহিলা	GJF0247130 ফটো উপলব্ধ
826 নাম : কোয়েল কুণ্ডু পিতাৰ নাম: কান্তি কৃষ্ণ কুণ্ডু ঘৰ নং : 530 বয়স : 19 লিঙ্গ : মহিলা	PEI0108175 ফটো উপলব্ধ	827 নাম : মানিকচান্দ সেঠিয়া পিতাৰ নাম: ৰতনলাল সেঠিয়া ঘৰ নং : ৫৩৪ বয়স : 77 লিঙ্গ : পুৰুষ	GJF9241730 ফটো উপলব্ধ	E 828 নাম : মতি লাল সেঠিয়া পিতাৰ নাম: ৰতনলাল সেঠিয়া ঘৰ নং : ৫৩৪ বয়স : 77 লিঙ্গ : পুৰুষ	GJF9241672 ফটো উপলব্ধ
S 829 নাম : কাঞ্চন দেৱী সেঠিয়া স্বামীৰ নাম: মানিকচান্দ সেঠিয়া ঘৰ নং : ৫৩৪ বয়স : 67 লিঙ্গ : মহিলা	GJF9241741 ফটো উপলব্ধ	830 নাম : হীৰালাল সেঠিয়া পিতাৰ নাম: ৰতনলাল সেঠিয়া ঘৰ নং : ৫৩৪ বয়স : 67 লিঙ্গ : পুৰুষ	GJF9241694 ফটো উপলব্ধ	831 নাম : তাৰা দেৱী সেঠিয়া স্বামীৰ নাম: মতিলাল সেঠিয়া ঘৰ নং : ৫৩৪ বয়স : 65 লিঙ্গ : মহিলা	GJF9241683 ফটো উপলব্ধ
832 নাম : কিৰন দেৱী সেঠিয়া স্বামীৰ নাম: হীৰালাল সেঠিয়া ঘৰ নং : ৫৩৪ বয়স : 57 লিঙ্গ : মহিলা	GJF9241707 ফটো উপলব্ধ	833 নাম : পান্নালাল সেঠিয়া পিতাৰ নাম: ৰতনলাল সেঠিয়া ঘৰ নং : ৫৩৪ বয়স : 55 লিঙ্গ : পুৰুষ	GJF9241718 ফটো উপলব্ধ	834 নাম : পদম চান্দ সেঠিয়া পিতাৰ নাম: ৰতনলাল সেঠিয়া ঘৰ নং : ৫৩৪ বয়স : 55 লিঙ্গ : পুৰুষ	GJF9241729 ফটো উপলব্ধ
S 835 নাম : বিকাশ সেঠিয়া পিতাৰ নাম: মানিকচান্দ সেঠিয়া ঘৰ নং : ৫৩৪ বয়স : 45 লিঙ্গ : পুৰুষ	GJF9241650 ফটো উপলব্ধ	S 836 নাম : ৰেশী সেঠিয়া পিতাৰ নাম: মানিকচান্দ সেঠিয়া ঘৰ নং : ৫৩৪ বয়স : 45 লিঙ্গ : মহিলা	GJF9241661 ফটো উপলব্ধ	837 নাম : বজৰং সেঠিয়া অন্যান্য: মতিলাল সেঠিয়া ঘৰ নং : ৫৩৪ বয়স : 36 লিঙ্গ : পুৰুষ	GJF9241763 ফটো উপলব্ধ
838 নাম : জয়ন্তী সেঠিয়া স্বামীৰ নাম: পদম চান্দ সেঠিয়া ঘৰ নং : ৫৩৪ বয়স : 34 লিঙ্গ : মহিলা	GJF9244262 ফটো উপলব্ধ	839 নাম : শেফালি ৰাজভৰ স্বামীৰ নাম: লাভ চান্দ সেঠিয়া ঘৰ নং : 534খ বয়স : 27 লিঙ্গ : মহিলা	GJF0601963 ফটো উপলব্ধ	840 নাম : সুকান্ত সাহা পিতাৰ নাম: পাৰ্শ্বতী কুমাৰ সাহা ঘৰ নং : ৫৩৬ বয়স : 68 লিঙ্গ : পুৰুষ	GJF9241774 ফটো উপলব্ধ



841 নাম : গীতা সাহা স্বামীৰ নাম : সুকান্ত সাহা ঘৰ নং : ৫৩৬ বয়স : 58 লিঙ্গ : মহিলা	GJF9241785 ফটো উপলব্ধ	842 নাম : সুৰজিত সাহা পিতাৰ নাম : সুকান্ত সাহা ঘৰ নং : ৫৩৬ বয়স : 38 লিঙ্গ : পুৰুষ	GJF9241796 ফটো উপলব্ধ	S 843 নাম : কোয়েল সাহা পিতাৰ নাম : সুকান্ত সাহা ঘৰ নং : ৫৩৬ বয়স : 30 লিঙ্গ : মহিলা	GJF9244422 ফটো উপলব্ধ
844 নাম : মদন গোপাল সাহা পিতাৰ নাম : সুবেন্দ্র কুমাৰ সাহা ঘৰ নং : ৫৩৮ বয়স : 65 লিঙ্গ : পুৰুষ	GJF9241821 ফটো উপলব্ধ	845 নাম : শিবানী সাহা স্বামীৰ নাম : মদন গোপাল সাহা ঘৰ নং : ৫৩৮ বয়স : 55 লিঙ্গ : মহিলা	GJF9241832 ফটো উপলব্ধ	846 নাম : বিশ্বজীত সাহা পিতাৰ নাম : মদন গোপাল সাহা ঘৰ নং : ৫৩৮ বয়স : 35 লিঙ্গ : পুৰুষ	GJF9241843 ফটো উপলব্ধ
847 নাম : বিশাল সাহা পিতাৰ নাম : মদন গোপাল সাহা ঘৰ নং : ৫৩৮ বয়স : 30 লিঙ্গ : পুৰুষ	GJF1954412 ফটো উপলব্ধ	848 নাম : অনূপ কুমাৰ সাহা পিতাৰ নাম : জয়দেব সাহা ঘৰ নং : ৫৩৯ বয়স : 57 লিঙ্গ : পুৰুষ	GJF9241901 ফটো উপলব্ধ	849 নাম : উজ্জলা সাহা স্বামীৰ নাম : ৰঞ্জিত কুমাৰ সাহা ঘৰ নং : ৫৩৯ বয়স : 56 লিঙ্গ : মহিলা	GJF9241876 ফটো উপলব্ধ
850 নাম : আশুতোষ সাহা পিতাৰ নাম : জয়দেব সাহা ঘৰ নং : ৫৩৯ বয়স : 55 লিঙ্গ : পুৰুষ	GJF9241912 ফটো উপলব্ধ	851 নাম : চন্দনা বানী সাহা স্বামীৰ নাম : অনূপ কুমাৰ সাহা ঘৰ নং : ৫৩৯ বয়স : 53 লিঙ্গ : মহিলা	GJF9241854 ফটো উপলব্ধ	852 নাম : জয়ন্তী সাহা স্বামীৰ নাম : উত্তম সাহা ঘৰ নং : ৫৩৯ বয়স : 48 লিঙ্গ : মহিলা	GJF9241898 ফটো উপলব্ধ
853 নাম : উজ্জলা সাহা স্বামীৰ নাম : আশুতোষ সাহা ঘৰ নং : ৫৩৯ বয়স : 45 লিঙ্গ : মহিলা	GJF9241923 ফটো উপলব্ধ	854 নাম : প্ৰিয়া সাহা পিতাৰ নাম : ৰনজিত সাহা ঘৰ নং : ৫৩৯ বয়স : 33 লিঙ্গ : মহিলা	GJF9244466 ফটো উপলব্ধ	855 নাম : বিন্টু সাহা পিতাৰ নাম : উত্তম সাহা ঘৰ নং : ৫৩৯ বয়স : 26 লিঙ্গ : পুৰুষ	GJF0247072 ফটো উপলব্ধ
856 নাম : অন্তৰা সাহা পিতাৰ নাম : অনূপ কুমাৰ সাহা ঘৰ নং : ৫৩৯ বয়স : 26 লিঙ্গ : মহিলা	GJF0541797 ফটো উপলব্ধ	857 নাম : অনন্যা সাহা পিতাৰ নাম : অনূপ কুমাৰ সাহা ঘৰ নং : ৫৩৯ বয়স : 22 লিঙ্গ : মহিলা	GJF1253715 ফটো উপলব্ধ	858 নাম : উজ্জলা সাহা পিতাৰ নাম : উত্তম সাহা ঘৰ নং : 539 ক বয়স : 23 লিঙ্গ : পুৰুষ	PEI0019232 ফটো উপলব্ধ
859 নাম : জিৎ সাহা পিতাৰ নাম : আশুতোষ সাহা ঘৰ নং : 539গ বয়স : 20 লিঙ্গ : পুৰুষ	PEI0061820 ফটো উপলব্ধ	860 নাম : তানিয়া সাহা পিতাৰ নাম : আশুতোষ সাহা ঘৰ নং : 539গ বয়স : 20 লিঙ্গ : মহিলা	PEI0061838 ফটো উপলব্ধ	861 নাম : নিহাৰ বাল্লা সাহা স্বামীৰ নাম : বাশী মোহন সাহা ঘৰ নং : ৫৪২ বয়স : 85 লিঙ্গ : মহিলা	GJF9241945 ফটো উপলব্ধ
862 নাম : অৰুন কুমাৰ সাহা পিতাৰ নাম : বাশী মোহন সাহা ঘৰ নং : ৫৪২ বয়স : 70 লিঙ্গ : পুৰুষ	GJF9241956 ফটো উপলব্ধ	863 নাম : তৰুন কুমাৰ সাহা পিতাৰ নাম : বাশী মোহন সাহা ঘৰ নং : ৫৪২ বয়স : 61 লিঙ্গ : পুৰুষ	GJF9241978 ফটো উপলব্ধ	864 নাম : অনু সাহা স্বামীৰ নাম : অৰুন কুমাৰ সাহা ঘৰ নং : ৫৪২ বয়স : 56 লিঙ্গ : মহিলা	GJF9241967 ফটো উপলব্ধ
865 নাম : অনিতা বানী সাহা স্বামীৰ নাম : তৰুন কুমাৰ সাহা ঘৰ নং : ৫৪২ বয়স : 54 লিঙ্গ : মহিলা	GJF9241989 ফটো উপলব্ধ	866 নাম : অৰূপ সাহা পিতাৰ নাম : অৰুন কুমাৰ সাহা ঘৰ নং : ৫৪২ বয়স : 32 লিঙ্গ : পুৰুষ	GJF9244400 ফটো উপলব্ধ	867 নাম : অসীম কুমাৰ সাহা পিতাৰ নাম : শিশিৰ কান্তি সাহা ঘৰ নং : ৫৪৫ বয়স : 63 লিঙ্গ : পুৰুষ	GJF9242006 ফটো উপলব্ধ
868 নাম : পুতুল ৰায় সাহা স্বামীৰ নাম : অসীম কুমাৰ সাহা ঘৰ নং : ৫৪৫ বয়স : 45 লিঙ্গ : মহিলা	GJF9244477 ফটো উপলব্ধ	869 নাম : বিমান কিশোৰ সাহা পিতাৰ নাম : শিশিৰ কান্তি সাহা ঘৰ নং : ৫৪৬ বয়স : 63 লিঙ্গ : পুৰুষ	GJF9242017 ফটো উপলব্ধ	870 নাম : দোলা সাহা স্বামীৰ নাম : বিমান কিশোৰ সাহা ঘৰ নং : ৫৪৬ বয়স : 46 লিঙ্গ : মহিলা	GJF9242028 ফটো উপলব্ধ



871 নাম : অঞ্জলী বানী সাহা স্বামীৰ নাম : শুধাংশু মোহন সাহা ঘৰ নং : ৫৪৭ বয়স : 70 লিঙ্গ : মহিলা	GJF9242039 ফটো উপলব্ধ	872 নাম : প্রভাত চন্দ্ৰ সাহা পিতাৰ নাম : শুধাংশু মোহন সাহা ঘৰ নং : ৫৪৭ বয়স : 50 লিঙ্গ : পুৰুষ	GJF9242040 ফটো উপলব্ধ	873 নাম : কল্পনা বালী ৰায় স্বামীৰ নাম : প্রভাত চন্দ্ৰ সাহা ঘৰ নং : ৫৪৭ বয়স : 32 লিঙ্গ : মহিলা	GJF9244126 ফটো উপলব্ধ
874 নাম : ইৰা বানী সাহা স্বামীৰ নাম : পদ গোপাল সাহা ঘৰ নং : ৫৪৮ বয়স : 76 লিঙ্গ : মহিলা	GJF9242051 ফটো উপলব্ধ	875 নাম : পবিত্ৰ কুমাৰ সাহা পিতাৰ নাম : পদ গোপাল সাহা ঘৰ নং : ৫৪৯ বয়স : 58 লিঙ্গ : পুৰুষ	GJF9242062 ফটো উপলব্ধ	876 নাম : দেবশীষ সাহা পিতাৰ নাম : পদ গোপাল সাহা ঘৰ নং : ৫৪৯ বয়স : 49 লিঙ্গ : পুৰুষ	GJF9242073 ফটো উপলব্ধ
877 নাম : বুবি সাহা স্বামীৰ নাম : পবিত্ৰ কুমাৰ সাহা ঘৰ নং : ৫৪৯ বয়স : 48 লিঙ্গ : মহিলা	GJF9242084 ফটো উপলব্ধ	878 নাম : নন্দিতা সাহা পিতাৰ নাম : পবিত্ৰ কুমাৰ সাহা ঘৰ নং : 549 বয়স : 20 লিঙ্গ : মহিলা	PEI0124222 ফটো উপলব্ধ	879 নাম : বাবলু চন্দ্ৰ সাহা পিতাৰ নাম : শচীন্দ্ৰ মোহন সাহা ঘৰ নং : ৫৫১ বয়স : 61 লিঙ্গ : পুৰুষ	GJF9242095 ফটো উপলব্ধ
880 নাম : স্বপন কুমাৰ সাহা পিতাৰ নাম : শচীন্দ্ৰ মোহন সাহা ঘৰ নং : ৫৫১ বয়স : 57 লিঙ্গ : পুৰুষ	GJF9242119 ফটো উপলব্ধ	881 নাম : সম্পাৰানী সাহা স্বামীৰ নাম : স্বপন কুমাৰ সাহা ঘৰ নং : ৫৫১ বয়স : 54 লিঙ্গ : মহিলা	GJF9242120 ফটো উপলব্ধ	882 নাম : গীতাৰানী সাহা স্বামীৰ নাম : বাবলু চন্দ্ৰ সাহা ঘৰ নং : ৫৫১ বয়স : 53 লিঙ্গ : মহিলা	GJF9242108 ফটো উপলব্ধ
883 নাম : পিন্টু সাহা পিতাৰ নাম : শচীন্দ্ৰ মোহন সাহা ঘৰ নং : ৫৫১ বয়স : 53 লিঙ্গ : পুৰুষ	GJF9242131 ফটো উপলব্ধ	884 নাম : মিঠু সাহা স্বামীৰ নাম : পিন্টু সাহা ঘৰ নং : ৫৫১ বয়স : 40 লিঙ্গ : মহিলা	GJF0316448 ফটো উপলব্ধ	885 নাম : পিংকী সাহা পিতাৰ নাম : বাবলু চন্দ্ৰ সাহা ঘৰ নং : ৫৫১ বয়স : 34 লিঙ্গ : মহিলা	GJF9244273 ফটো উপলব্ধ
886 নাম : প্ৰিতম সাহা পিতাৰ নাম : বাবলু চন্দ্ৰ সাহা ঘৰ নং : ৫৫১ বয়স : 30 লিঙ্গ : পুৰুষ	GJF1954547 ফটো উপলব্ধ	887 নাম : ৰিংকী সাহা পিতাৰ নাম : স্বপন কুমাৰ সাহা ঘৰ নং : 551 বয়স : 22 লিঙ্গ : মহিলা	GJF1176528 ফটো উপলব্ধ	888 নাম : অঞ্জনা সাহা স্বামীৰ নাম : গৌৰ চন্দ্ৰ সাহা ঘৰ নং : ৫৫২ বয়স : 58 লিঙ্গ : মহিলা	GJF9242142 ফটো উপলব্ধ
889 নাম : প্ৰাণ গোপাল সাহা পিতাৰ নাম : গৌৰ চন্দ্ৰ সাহা ঘৰ নং : ৫৫২ বয়স : 38 লিঙ্গ : পুৰুষ	GJF9242153 ফটো উপলব্ধ	890 নাম : বানা সাহা পিতাৰ নাম : গৌৰ চন্দ্ৰ সাহা ঘৰ নং : ৫৫২ বয়স : 32 লিঙ্গ : পুৰুষ	GJF9244284 ফটো উপলব্ধ	891 নাম : বাবলু চন্দ্ৰ সাহা পিতাৰ নাম : স্বদেশ চন্দ্ৰ সাহা ঘৰ নং : ৫৫৪ বয়স : 63 লিঙ্গ : পুৰুষ	GJF9242186 ফটো উপলব্ধ
892 নাম : গৌতম সাহা পিতাৰ নাম : স্বদেশ চন্দ্ৰ সাহা ঘৰ নং : ৫৫৪ বয়স : 59 লিঙ্গ : পুৰুষ	GJF9242200 ফটো উপলব্ধ	893 নাম : নবনিতা সাহা স্বামীৰ নাম : বাবলু সাহা ঘৰ নং : ৫৫৪ বয়স : 55 লিঙ্গ : মহিলা	GJF9242197 ফটো উপলব্ধ	894 নাম : তুলসী সাহা স্বামীৰ নাম : গৌতম সাহা ঘৰ নং : ৫৫৪ বয়স : 45 লিঙ্গ : মহিলা	GJF9242211 ফটো উপলব্ধ
895 নাম : শুভাশীষ সাহা পিতাৰ নাম : বাবলু সাহা ঘৰ নং : 554 বয়স : 28 লিঙ্গ : পুৰুষ	GJF0316828 ফটো উপলব্ধ	896 নাম : শুভশ্ৰী সাহা পিতাৰ নাম : বাবলু সাহা ঘৰ নং : 554 বয়স : 23 লিঙ্গ : মহিলা	GJF1138460 ফটো উপলব্ধ	897 নাম : অনস্মিতা সাহা পিতাৰ নাম : গৌতম সাহা ঘৰ নং : 554 বয়স : 19 লিঙ্গ : মহিলা	PEI0096214 ফটো উপলব্ধ
898 নাম : সুস্মিতা সাহা পিতাৰ নাম : গৌতম সাহা ঘৰ নং : 554 (কা) বয়স : 22 লিঙ্গ : মহিলা	GJF1258920 ফটো উপলব্ধ	899 নাম : গোপাল চন্দ্ৰ সাহা পিতাৰ নাম : গৌৰ পদ সাহা ঘৰ নং : ৫৫৬ বয়স : 57 লিঙ্গ : পুৰুষ	GJF9242244 ফটো উপলব্ধ	900 নাম : বিথীকা সাহা স্বামীৰ নাম : গোপাল চন্দ্ৰ সাহা ঘৰ নং : ৫৫৬ বয়স : 51 লিঙ্গ : মহিলা	GJF9242255 ফটো উপলব্ধ



901 নাম : গৌৰব চন্দ্ৰ সাহা পিতাৰ নাম : গোপাল চন্দ্ৰ সাহা ঘৰ নং : 556 বয়স : 29 লিঙ্গ : পুৰুষ	GJF0317008 ফটো উপলব্ধ	902 নাম : সৌৰভ সাহা পিতাৰ নাম : গোপাল চন্দ্ৰ সাহা ঘৰ নং : 556 বয়স : 22 লিঙ্গ : পুৰুষ	PEI0122572 ফটো উপলব্ধ	D 903 নাম : বান সাহা স্বামীৰ নাম : পবিত্ৰ ভূষণ সাহা ঘৰ নং : ৫৫৮ বয়স : 55 লিঙ্গ : মহিলা	GJF9242277 ফটো উপলব্ধ
904 নাম : বিৰলা ভাজভা সাহা স্বামীৰ নাম : শান্তিলাল ওসোয়াল ঘৰ নং : ৫৫৮ বয়স : 52 লিঙ্গ : মহিলা	GJF9242302 ফটো উপলব্ধ	905 নাম : অশোক ভাজভা পিতাৰ নাম : শান্তিলাল ভাজভা ঘৰ নং : ৫৫৮ বয়স : 31 লিঙ্গ : পুৰুষ	GJF1954569 ফটো উপলব্ধ	906 নাম : ধনঞ্জয় সাহা পিতাৰ নাম : কালীপদ সাহা ঘৰ নং : ৫৫৯ বয়স : 72 লিঙ্গ : পুৰুষ	GJF9242313 ফটো উপলব্ধ
907 নাম : প্ৰতিমা সাহা স্বামীৰ নাম : ধনঞ্জয় সাহা ঘৰ নং : ৫৫৯ বয়স : 62 লিঙ্গ : মহিলা	GJF9242324 ফটো উপলব্ধ	908 নাম : অভিনয় সাহা পিতাৰ নাম : ধনঞ্জয় সাহা ঘৰ নং : ৫৫৯ বয়স : 30 লিঙ্গ : পুৰুষ	GJF1954423 ফটো উপলব্ধ	909 নাম : পূজা সাহা স্বামীৰ নাম : অভিনয় সাহা ঘৰ নং : 559 বয়স : 24 লিঙ্গ : মহিলা	PEI0002162 ফটো উপলব্ধ
910 নাম : সুভাষ সাহা পিতাৰ নাম : কালী পদ সাহা ঘৰ নং : ৫৬০ বয়স : 65 লিঙ্গ : পুৰুষ	GJF9242335 ফটো উপলব্ধ	911 নাম : ছায়াবানী সাহা স্বামীৰ নাম : সুভাষ সাহা ঘৰ নং : ৫৬০ বয়স : 62 লিঙ্গ : মহিলা	GJF9242346 ফটো উপলব্ধ	912 নাম : সমীৰ সাহা পিতাৰ নাম : সুভাষ সাহা ঘৰ নং : ৫৬০ বয়স : 40 লিঙ্গ : পুৰুষ	GJF9242368 ফটো উপলব্ধ
913 নাম : সুবিৰ চন্দ্ৰ সাহা পিতাৰ নাম : সুভাষ সাহা ঘৰ নং : ৫৬০ বয়স : 32 লিঙ্গ : পুৰুষ	GJF1954616 ফটো উপলব্ধ	914 নাম : কান সুব্ৰধৰ পিতাৰ নাম : ধীৰেন্দ্ৰ সুব্ৰধৰ ঘৰ নং : 560ক বয়স : 50 লিঙ্গ : পুৰুষ	GJF0361964 ফটো উপলব্ধ	915 নাম : অভিজিৎ সুব্ৰধৰ পিতাৰ নাম : কানই সুব্ৰধৰ ঘৰ নং : ৫৬০ ক বয়স : 25 লিঙ্গ : পুৰুষ	GJF0413674 ফটো উপলব্ধ
916 নাম : সম্পা চক্ৰবৰ্তী সুব্ৰধৰ স্বামীৰ নাম : কান সুব্ৰধৰ ঘৰ নং : ৫৬০ক বয়স : 45 লিঙ্গ : মহিলা	GJF9242379 ফটো উপলব্ধ	917 নাম : গোপী নাথ সাহা পিতাৰ নাম : গৌৰ পদ সাহা ঘৰ নং : ৫৬১ বয়স : 61 লিঙ্গ : পুৰুষ	GJF9242391 ফটো উপলব্ধ	E 918 নাম : দিলীপী বানী সাহা স্বামীৰ নাম : গোপীনাথ সাহা ঘৰ নং : ৫৬১ বয়স : 56 লিঙ্গ : মহিলা	GJF9242404 ফটো উপলব্ধ
919 নাম : গীতাজলী সাহা পিতাৰ নাম : গোপী নাথ সাহা ঘৰ নং : ৫৬১ বয়স : 38 লিঙ্গ : মহিলা	GJF1954445 ফটো উপলব্ধ	920 নাম : গাৰ্গী সাহা পিতাৰ নাম : গোপী নাথ সাহা ঘৰ নং : ৫৬১ বয়স : 34 লিঙ্গ : মহিলা	GJF1954456 ফটো উপলব্ধ	921 নাম : বলৰাম সাহা পিতাৰ নাম : গৌৰপদ সাহা ঘৰ নং : ৫৬২ বয়স : 68 লিঙ্গ : পুৰুষ	GJF9242415 ফটো উপলব্ধ
922 নাম : অপৰ্না সাহা স্বামীৰ নাম : বলৰাম সাহা ঘৰ নং : ৫৬২ বয়স : 60 লিঙ্গ : মহিলা	GJF9242426 ফটো উপলব্ধ	923 নাম : বাপ্পা সাহা পিতাৰ নাম : বলৰাম সাহা ঘৰ নং : ৫৬২ বয়স : 39 লিঙ্গ : পুৰুষ	GJF9242437 ফটো উপলব্ধ	S 924 নাম : বিম্পা সাহা পিতাৰ নাম : বলৰাম সাহা ঘৰ নং : ৫৬২ বয়স : 35 লিঙ্গ : মহিলা	GJF9242448 ফটো উপলব্ধ
925 নাম : অনিন্দিতা সাহা স্বামীৰ নাম : বাপ্পা সাহা ঘৰ নং : 562 বয়স : 27 লিঙ্গ : মহিলা	PEI0120881 ফটো উপলব্ধ	926 নাম : সানি সাহা পিতাৰ নাম : তাৰাপদ সাহা ঘৰ নং : ৫৬৫ বয়স : 42 লিঙ্গ : পুৰুষ	GJF9242460 ফটো উপলব্ধ	927 নাম : দীপজ্যোতী বৰ্মন স্বামীৰ নাম : সানি সাহা ঘৰ নং : 565 বয়স : 31 লিঙ্গ : মহিলা	GJF0642249 ফটো উপলব্ধ
928 নাম : নবকুমাৰ সাহা পিতাৰ নাম : নুপেন্দ্ৰ কুমাৰ সাহা ঘৰ নং : ৫৬৬ বয়স : 71 লিঙ্গ : পুৰুষ	GJF9242551 ফটো উপলব্ধ	929 নাম : বাধা বানী সাহা স্বামীৰ নাম : নবকুমাৰ সাহা ঘৰ নং : ৫৬৬ বয়স : 63 লিঙ্গ : মহিলা	GJF9242562 ফটো উপলব্ধ	930 নাম : বাধা বিনোদ সাহা পিতাৰ নাম : নুপেন্দ্ৰ কুমাৰ সাহা ঘৰ নং : ৫৬৬ বয়স : 50 লিঙ্গ : পুৰুষ	GJF9242584 ফটো উপলব্ধ



931 নাম : বিপ্লব কুমাৰ সাহা পিতাৰ নাম: গৌৰাঙ্গ চন্দ্ৰ সাহা ঘৰ নং : ৫৬৬ বয়স : 45 লিঙ্গ : পুৰুষ	GJF9242528 ফটো উপলব্ধ	932 নাম : অভিজিত সাহা পিতাৰ নাম: নবকুমাৰ সাহা ঘৰ নং : ৫৬৬ বয়স : 40 লিঙ্গ : পুৰুষ	GJF9242573 ফটো উপলব্ধ	933 নাম : অমতা সাহা স্বামীৰ নাম: বাধাবিনোদ সাহা ঘৰ নং : ৫৬৬ বয়স : 36 লিঙ্গ : মহিলা	GJF0318436 ফটো উপলব্ধ
934 নাম : বাসন্তী বানী সাহা স্বামীৰ নাম: অনিল চন্দ্ৰ সাহা ঘৰ নং : ৫৬৭ বয়স : 70 লিঙ্গ : মহিলা	GJF9242608 ফটো উপলব্ধ	935 নাম : অদ্বৈত সাহা পিতাৰ নাম: অনিল চন্দ্ৰ সাহা ঘৰ নং : ৫৬৭ বয়স : 53 লিঙ্গ : পুৰুষ	GJF9242619 ফটো উপলব্ধ	936 নাম : অৰূপ কুমাৰ সাহা পিতাৰ নাম: অনিল চন্দ্ৰ সাহা ঘৰ নং : ৫৬৭ বয়স : 49 লিঙ্গ : পুৰুষ	GJF9242631 ফটো উপলব্ধ
937 নাম : তাপসী সাহা স্বামীৰ নাম: অদ্বৈত সাহা ঘৰ নং : ৫৬৭ বয়স : 48 লিঙ্গ : মহিলা	GJF9242620 ফটো উপলব্ধ	938 নাম : স্বৰূপ সাহা পিতাৰ নাম: অনিল চন্দ্ৰ সাহা ঘৰ নং : ৫৬৭ বয়স : 46 লিঙ্গ : পুৰুষ	GJF9242642 ফটো উপলব্ধ	939 নাম : সৰস্বতী সাহা স্বামীৰ নাম: অৰূপ কুমাৰ সাহা ঘৰ নং : ৫৬৭ বয়স : 36 লিঙ্গ : মহিলা	GJF1954514 ফটো উপলব্ধ
940 নাম : লিপিকা মণ্ডল স্বামীৰ নাম: স্বৰূপ সাহা ঘৰ নং : ৫৬৭ বয়স : 31 লিঙ্গ : মহিলা	GJF0457655 ফটো উপলব্ধ	941 নাম : মৌমিতা সাহা পিতাৰ নাম: অদ্বৈত সাহা ঘৰ নং : 567 বয়স : 24 লিঙ্গ : মহিলা	GJF0600650 ফটো উপলব্ধ	E 942 নাম : শোভা বানী দে সাহা স্বামীৰ নাম: সুবোধ সাহা ঘৰ নং : ৫৬৮ বয়স : 62 লিঙ্গ : মহিলা	GJF9242653 ফটো উপলব্ধ
943 নাম : সুকান্ত সাহা পিতাৰ নাম: সুবোধ সাহা ঘৰ নং : ৫৬৮ বয়স : 45 লিঙ্গ : পুৰুষ	GJF9242664 ফটো উপলব্ধ	944 নাম : সৈকত সাহা পিতাৰ নাম: সুবোধ সাহা ঘৰ নং : ৫৬৮ বয়স : 35 লিঙ্গ : পুৰুষ	GJF9242675 ফটো উপলব্ধ	945 নাম : দেবশীষ সাহা পিতাৰ নাম: প্ৰফুল্য কুমাৰ সাহা ঘৰ নং : ৫৭০ বয়স : 58 লিঙ্গ : পুৰুষ	GJF9242700 ফটো উপলব্ধ
946 নাম : অন সাহা স্বামীৰ নাম: দেবশীষ সাহা ঘৰ নং : ৫৭০ বয়স : 57 লিঙ্গ : মহিলা	GJF9242711 ফটো উপলব্ধ	947 নাম : দেবপ্ৰিয় সাহা পিতাৰ নাম: দেবশীষ সাহা ঘৰ নং : 570 বয়স : 27 লিঙ্গ : পুৰুষ	GJF0200360 ফটো উপলব্ধ	948 নাম : মলয় অধিকাৰী পিতাৰ নাম: জলধৰ অধিকাৰী ঘৰ নং : 572 বয়স : 55 লিঙ্গ : পুৰুষ	GJF9242733 ফটো উপলব্ধ
949 নাম : শ্যামলী অধিকাৰী স্বামীৰ নাম: মলয় অধিকাৰী ঘৰ নং : 572 বয়স : 48 লিঙ্গ : মহিলা	GJF9242744 ফটো উপলব্ধ	950 নাম : দ্বীপজ্যোতি অধিকাৰী পিতাৰ নাম: মলয় অধিকাৰী ঘৰ নং : 572 বয়স : 28 লিঙ্গ : পুৰুষ	GJF0200402 ফটো উপলব্ধ	951 নাম : নয়নজ্যোতি অধিকাৰী মাতৃৰ নাম: শ্যামলী অধিকাৰী ঘৰ নং : 572 বয়স : 22 লিঙ্গ : পুৰুষ	GJF1294222 ফটো উপলব্ধ
952 নাম : মনু চন্দ্ৰ সাহা পিতাৰ নাম: অমৰচাদ সাহা ঘৰ নং : ৫৭৩ বয়স : 64 লিঙ্গ : পুৰুষ	GJF9242755 ফটো উপলব্ধ	953 নাম : নীলিমা সাহা স্বামীৰ নাম: মনু চন্দ্ৰ সাহা ঘৰ নং : ৫৭৩ বয়স : 56 লিঙ্গ : মহিলা	GJF9242766 ফটো উপলব্ধ	954 নাম : মধুৰিমা সাহা পিতাৰ নাম: মনু চন্দ্ৰ সাহা ঘৰ নং : 573 বয়স : 27 লিঙ্গ : মহিলা	GJF0525667 ফটো উপলব্ধ
955 নাম : মনিষা সাহা পিতাৰ নাম: মনু চন্দ্ৰ সাহা ঘৰ নং : 573 বয়স : 22 লিঙ্গ : মহিলা	PEI011294 ফটো উপলব্ধ	956 নাম : লোকনাথ সাহা পিতাৰ নাম: গৌৰপদ সাহা ঘৰ নং : ৫৭৫ বয়স : 62 লিঙ্গ : পুৰুষ	GJF9242777 ফটো উপলব্ধ	957 নাম : মামনি বৰ্মা স্বামীৰ নাম: লোকনাথ সাহা ঘৰ নং : ৫৭৫ বয়স : 49 লিঙ্গ : মহিলা	GJF1954398 ফটো উপলব্ধ
958 নাম : উত্তম সাহা পিতাৰ নাম: লোকনাথ সাহা ঘৰ নং : ৫৭৫ বয়স : 30 লিঙ্গ : পুৰুষ	GJF9244433 ফটো উপলব্ধ	959 নাম : বীনা সাহা স্বামীৰ নাম: কাৰ্তিক চন্দ্ৰ সাহা ঘৰ নং : ৫৭৬ বয়স : 70 লিঙ্গ : মহিলা	GJF9242799 ফটো উপলব্ধ	960 নাম : গৌতম সাহা পিতাৰ নাম: কাৰ্তিক চন্দ্ৰ সাহা ঘৰ নং : ৫৭৬ বয়স : 49 লিঙ্গ : পুৰুষ	GJF9242802 ফটো উপলব্ধ



961 নাম : অৰ্পিতা সাহা স্বামীৰ নাম : গৌতম সাহা ঘৰ নং : ৫৭৬ বয়স : 32 লিঙ্গ : মহিলা	GJF1954489 ফটো উপলব্ধ	D 962 নাম : ছবিৰানী সাহা স্বামীৰ নাম : জীবনকৃষ্ণ সাহা ঘৰ নং : ৫৮৭ বয়স : 75 লিঙ্গ : মহিলা	GJF9242857 ফটো উপলব্ধ	963 নাম : পবিত্ৰ কুমাৰ সাহা পিতাৰ নাম : জীবনকৃষ্ণ সাহা ঘৰ নং : ৫৮৭ বয়স : 52 লিঙ্গ : পুৰুষ	GJF9242868 ফটো উপলব্ধ
964 নাম : প্ৰলয় সাহা পিতাৰ নাম : পুলক চন্দ্ৰ সাহা ঘৰ নং : ৫৮৯ক বয়স : 25 লিঙ্গ : পুৰুষ	GJF0365981 ফটো উপলব্ধ	965 নাম : গীতা সাহা স্বামীৰ নাম : মিন্টু সাহা ঘৰ নং : ৫৮৯ক বয়স : 39 লিঙ্গ : মহিলা	GJF0459537 ফটো উপলব্ধ	966 নাম : মনামী সাহা পিতাৰ নাম : মিন্টু সাহা ঘৰ নং : 589 (খ) বয়স : 20 লিঙ্গ : মহিলা	PEI0041681 ফটো উপলব্ধ
967 নাম : পুলক চন্দ্ৰ সাহা পিতাৰ নাম : নিতাই চাঁদ সাহা ঘৰ নং : ৫৮৯ক বয়স : 60 লিঙ্গ : পুৰুষ	GJF9242891 ফটো উপলব্ধ	968 নাম : মিন্টু সাহা পিতাৰ নাম : নিতাই চাঁদ সাহা ঘৰ নং : ৫৮৯ক বয়স : 55 লিঙ্গ : পুৰুষ	GJF9242904 ফটো উপলব্ধ	969 নাম : দিত্তী বানী সাহা স্বামীৰ নাম : পুলক চন্দ্ৰ সাহা ঘৰ নং : ৫৮৯ক বয়স : 51 লিঙ্গ : মহিলা	GJF9242915 ফটো উপলব্ধ
970 নাম : সঞ্জীৱ কুমাৰ সাহা পিতাৰ নাম : হৰিকেশ সাহা ঘৰ নং : ৫৯০ বয়স : 54 লিঙ্গ : পুৰুষ	GJF9242937 ফটো উপলব্ধ	971 নাম : ৰাজীৱ সাহা পিতাৰ নাম : হৰিকেশ সাহা ঘৰ নং : ৫৯০ বয়স : 50 লিঙ্গ : পুৰুষ	GJF9242948 ফটো উপলব্ধ	972 নাম : শিখা বানী সাহা স্বামীৰ নাম : সঞ্জীৱ কুমাৰ সাহা ঘৰ নং : ৫৯০ বয়স : 41 লিঙ্গ : মহিলা	GJF9242959 ফটো উপলব্ধ
973 নাম : দেবশ্ৰী সত্ৰধৰ পিতাৰ নাম : বিমল সত্ৰধৰ ঘৰ নং : 590 বয়স : 34 লিঙ্গ : মহিলা	CCG0004763 ফটো উপলব্ধ	974 নাম : অৰবিন্দ সাহা পিতাৰ নাম : শঙ্কৰ লাল সাহা ঘৰ নং : ৫৯২ বয়স : 63 লিঙ্গ : পুৰুষ	GJF9242960 ফটো উপলব্ধ	975 নাম : সুনিতা সাহা স্বামীৰ নাম : অৰবিন্দ সাহা ঘৰ নং : ৫৯২ বয়স : 52 লিঙ্গ : মহিলা	GJF9242971 ফটো উপলব্ধ
976 নাম : ভাগ্যশ্ৰী সাহা পিতাৰ নাম : অৰবিন্দ সাহা ঘৰ নং : ৫৯২ বয়স : 27 লিঙ্গ : মহিলা	GJF0460337 ফটো উপলব্ধ	977 নাম : সুনীল কুমাৰ পাল পিতাৰ নাম : অশ্বিনী কুমাৰ পাল ঘৰ নং : ৫৯৩ বয়স : 70 লিঙ্গ : পুৰুষ	GJF9243010 ফটো উপলব্ধ	978 নাম : মীনা বানী পাল স্বামীৰ নাম : সুনীল কুমাৰ পাল ঘৰ নং : ৫৯৩ বয়স : 60 লিঙ্গ : মহিলা	GJF9243021 ফটো উপলব্ধ
979 নাম : সুনীলচন্দ্ৰ পাল পিতাৰ নাম : অশ্বিনী কুমাৰ পাল ঘৰ নং : ৫৯৩ বয়স : 58 লিঙ্গ : পুৰুষ	GJF9243043 ফটো উপলব্ধ	980 নাম : সেৱিকা পাল স্বামীৰ নাম : সুনীলচন্দ্ৰ পাল ঘৰ নং : ৫৯৩ বয়স : 45 লিঙ্গ : মহিলা	GJF9243054 ফটো উপলব্ধ	981 নাম : সুধীৰ চন্দ্ৰ পাল পিতাৰ নাম : অশ্বিনী কুমাৰ পাল ঘৰ নং : ৫৯৩ বয়স : 40 লিঙ্গ : পুৰুষ	GJF9243065 ফটো উপলব্ধ
982 নাম : সম্ৰাট পাল পিতাৰ নাম : সুনীল কুমাৰ পাল ঘৰ নং : ৫৯৩ বয়স : 38 লিঙ্গ : পুৰুষ	GJF9243032 ফটো উপলব্ধ	983 নাম : সৰস্বতী পাল স্বামীৰ নাম : স্বপন কুমাৰ পাল ঘৰ নং : ৫৯৪ বয়স : 56 লিঙ্গ : মহিলা	GJF9243098 ফটো উপলব্ধ	984 নাম : তপন কুমাৰ পাল পিতাৰ নাম : উপেন্দ্ৰ নাথ পাল ঘৰ নং : ৫৯৪ বয়স : 48 লিঙ্গ : পুৰুষ	GJF9243101 ফটো উপলব্ধ
985 নাম : স্বপ্না পাল স্বামীৰ নাম : তপন কুমাৰ পাল ঘৰ নং : ৫৯৪ বয়স : 43 লিঙ্গ : মহিলা	GJF9243123 ফটো উপলব্ধ	986 নাম : গৌৰ চন্দ্ৰ পাল পিতাৰ নাম : উপেন্দ্ৰ নাথ পাল ঘৰ নং : ৫৯৪ বয়স : 42 লিঙ্গ : পুৰুষ	GJF9243112 ফটো উপলব্ধ	987 নাম : ৰতন পাল পিতাৰ নাম : কালাচাঁদ পাল ঘৰ নং : ৫৯৫ বয়স : 50 লিঙ্গ : পুৰুষ	GJF9243134 ফটো উপলব্ধ
988 নাম : শিখা পাল স্বামীৰ নাম : মানিক চন্দ্ৰ পাল ঘৰ নং : ৫৯৫ বয়স : 47 লিঙ্গ : মহিলা	GJF0321828 ফটো উপলব্ধ	989 নাম : মানিক চন্দ্ৰ পাল পিতাৰ নাম : কালাচাঁদ পাল ঘৰ নং : ৫৯৫ বয়স : 46 লিঙ্গ : পুৰুষ	GJF9243145 ফটো উপলব্ধ	990 নাম : তুলসী কৰ্মকাৰ পিতাৰ নাম : শতীশ কৰ্মকাৰ ঘৰ নং : ৫৯৬ বয়স : 68 লিঙ্গ : পুৰুষ	GJF9243156 ফটো উপলব্ধ



991 নাম : বাৰ্ণা কৰ্মকাৰ স্বামীৰ নাম: তুলসী কৰ্মকাৰ ঘৰ নং : ৫৯৬ বয়স : 54 লিঙ্গ : মহিলা	GJF9243167 ফটো উপলব্ধ	992 নাম : শিল্পী কৰ্মকাৰ স্বামীৰ নাম: চন্দন কৰ্মকাৰ ঘৰ নং : ৫৯৬ বয়স : 47 লিঙ্গ : মহিলা	GJF9243190 ফটো উপলব্ধ	993 নাম : তুষাৰ কান্তী কৰ্মকাৰ পিতাৰ নাম: তুলসী কৰ্মকাৰ ঘৰ নং : ৫৯৬ বয়স : 39 লিঙ্গ : পুৰুষ	GJF9243178 ফটো উপলব্ধ
S 994 নাম : দেবব্রত কৰ্মকাৰ পিতাৰ নাম: তুলসী কৰ্মকাৰ ঘৰ নং : ৫৯৬ বয়স : 84 লিঙ্গ : পুৰুষ	GJF9243203 ফটো উপলব্ধ	995 নাম : আশা কৰ্মকাৰ স্বামীৰ নাম: তুষাৰ কান্তী কৰ্মকাৰ ঘৰ নং : 596 বয়স : 28 লিঙ্গ : মহিলা	GCL0265017 ফটো উপলব্ধ	S 996 নাম : নিবেদিতা কৰ্মকাৰ পিতাৰ নাম: চন্দন কৰ্মকাৰ ঘৰ নং : ৫৯৬ বয়স : 27 লিঙ্গ : মহিলা	GJF0498089 ফটো উপলব্ধ
997 নাম : নবনিতা কৰ্মকাৰ পিতাৰ নাম: তুলসী কৰ্মকাৰ ঘৰ নং : 596 বয়স : 26 লিঙ্গ : মহিলা	GJF0606582 ফটো উপলব্ধ	998 নাম : চৈতালী কৰ্মকাৰ পিতাৰ নাম: চন্দন কৰ্মকাৰ ঘৰ নং : 596 বয়স : 25 লিঙ্গ : মহিলা	GJF0481382 ফটো উপলব্ধ	999 নাম : ইৰা বানী প্ৰামানিক স্বামীৰ নাম: বিমল প্ৰামানিক ঘৰ নং : ৫৯৬ বয়স : 66 লিঙ্গ : মহিলা	GJF9243214 ফটো উপলব্ধ
1000 নাম : বিশ্বজিত প্ৰামানিক পিতাৰ নাম: বিমল প্ৰামানিক ঘৰ নং : ৫৯৭ বয়স : 45 লিঙ্গ : পুৰুষ	GJF9243225 ফটো উপলব্ধ	1001 নাম : বুস্পা সাহা স্বামীৰ নাম: বিশ্বজিত প্ৰামানিক ঘৰ নং : 597 বয়স : 28 লিঙ্গ : মহিলা	GJF0513416 ফটো উপলব্ধ	1002 নাম : শ্যামলেন্দু প্ৰামানিক পিতাৰ নাম: শুধীংগু প্ৰামানিক ঘৰ নং : ৫৯৮ বয়স : 62 লিঙ্গ : পুৰুষ	GJF9243292 ফটো উপলব্ধ
1003 নাম : তাপস চন্দ্ৰ প্ৰামানিক পিতাৰ নাম: পাৰ্বেশ চন্দ্ৰ প্ৰামানিক ঘৰ নং : ৫৯৮ বয়স : 54 লিঙ্গ : পুৰুষ	GJF9243269 ফটো উপলব্ধ	1004 নাম : জয়ন্তী দাস প্ৰামানিক স্বামীৰ নাম: তাপস চন্দ্ৰ প্ৰামানিক ঘৰ নং : ৫৯৮ বয়স : 53 লিঙ্গ : মহিলা	GJF9243270 ফটো উপলব্ধ	1005 নাম : মলয় চন্দ্ৰ প্ৰামানিক পিতাৰ নাম: পাৰ্বেশ চন্দ্ৰ প্ৰামানিক ঘৰ নং : ৫৯৮ বয়স : 50 লিঙ্গ : পুৰুষ	GJF9243281 ফটো উপলব্ধ
1006 নাম : শিল্পী দত্ত প্ৰামানিক স্বামীৰ নাম: মলয় চন্দ্ৰ প্ৰামানিক ঘৰ নং : ৫৯৮ বয়স : 42 লিঙ্গ : মহিলা	GJF9243316 ফটো উপলব্ধ	1007 নাম : সাবিত্ৰী প্ৰামানিক স্বামীৰ নাম: শ্যামলেন্দু প্ৰামানিক ঘৰ নং : 598 বয়স : 37 লিঙ্গ : মহিলা	GJF2065621 ফটো উপলব্ধ	S 1008 নাম : জয়দেব সাহা পিতাৰ নাম: হৃষিকেশ সাহা ঘৰ নং : ৫৯৯ বয়স : 67 লিঙ্গ : পুৰুষ	GJF9243338 ফটো উপলব্ধ
1009 নাম : বীনা সাহা স্বামীৰ নাম: সুদেব সাহা ঘৰ নং : ৫৯৯ বয়স : 63 লিঙ্গ : মহিলা	GJF9243361 ফটো উপলব্ধ	1010 নাম : সুদেব সাহা পিতাৰ নাম: হৃষিকেশ সাহা ঘৰ নং : ৫৯৯ বয়স : 62 লিঙ্গ : পুৰুষ	GJF9243350 ফটো উপলব্ধ	S 1011 নাম : কল্পনা সাহা স্বামীৰ নাম: জয়দেব সাহা ঘৰ নং : ৫৯৯ বয়স : 60 লিঙ্গ : মহিলা	GJF9243349 ফটো উপলব্ধ
1012 নাম : দেবাকান্ত সাহা পিতাৰ নাম: সুদেব সাহা ঘৰ নং : ৫৯৯ বয়স : 27 লিঙ্গ : পুৰুষ	GJF0498097 ফটো উপলব্ধ	1013 নাম : আৰতী সাহা স্বামীৰ নাম: নিবাৰন সাহা ঘৰ নং : ৬০০ বয়স : 67 লিঙ্গ : মহিলা	GJF9243372 ফটো উপলব্ধ	1014 নাম : অৰ্চনা সাহা পিতাৰ নাম: নিবাৰন সাহা ঘৰ নং : ৬০০ বয়স : 50 লিঙ্গ : মহিলা	GJF9243383 ফটো উপলব্ধ
1015 নাম : খোকন সাহা পিতাৰ নাম: প্ৰফুল্য চন্দ্ৰ সাহা ঘৰ নং : ৬০১ বয়স : 50 লিঙ্গ : পুৰুষ	GJF9243429 ফটো উপলব্ধ	1016 নাম : সোমা সাহা স্বামীৰ নাম: খোকন সাহা ঘৰ নং : ৬০১ বয়স : 36 লিঙ্গ : মহিলা	GJF1954605 ফটো উপলব্ধ	1017 নাম : শান্তীবালা দাস স্বামীৰ নাম: সুধীৰ দাস ঘৰ নং : ৬০৩ বয়স : 65 লিঙ্গ : মহিলা	GJF9243441 ফটো উপলব্ধ
1018 নাম : শম্ভু দাস পিতাৰ নাম: সুধীৰ দাস ঘৰ নং : ৬০৩ বয়স : 43 লিঙ্গ : পুৰুষ	GJF9243452 ফটো উপলব্ধ	1019 নাম : শংকৰ চন্দ্ৰ দাস পিতাৰ নাম: সুধীৰ দাস ঘৰ নং : ৬০৩ বয়স : 38 লিঙ্গ : পুৰুষ	GJF9243463 ফটো উপলব্ধ	1020 নাম : প্ৰভাতী দাস স্বামীৰ নাম: শংকৰ চন্দ্ৰ দাস ঘৰ নং : ৬০৩ বয়স : 37 লিঙ্গ : মহিলা	GJF9244546 ফটো উপলব্ধ



1021 নাম : গীতা বিশ্বাস দাস স্বামীৰ নাম : শম্ভু দাস ঘৰ নং : 603 বয়স : 36 লিঙ্গ : মহিলা	GJF0322776 ফটো উপলব্ধ	1022 নাম : স্বপন কুমাৰ ভৌমিক পিতাৰ নাম : জীবন কৃষ্ণ ভৌমিক ঘৰ নং : ৬০৬ বয়স : 71 লিঙ্গ : পুৰুষ	GJF9243474 ফটো উপলব্ধ	E 1023 নাম : সুব্রত ভৌমিক পিতাৰ নাম : জীবন কৃষ্ণ ভৌমিক ঘৰ নং : ৬০৬ বয়স : 62 লিঙ্গ : পুৰুষ	GJF9243510 ফটো উপলব্ধ
1024 নাম : বাধা ভৌমিক স্বামীৰ নাম : স্বপন কুমাৰ ভৌমিক ঘৰ নং : ৬০৬ বয়স : 60 লিঙ্গ : মহিলা	GJF9243485 ফটো উপলব্ধ	1025 নাম : সবিতা ভৌমিক স্বামীৰ নাম : সুব্রত ভৌমিক ঘৰ নং : ৬০৬ বয়স : 55 লিঙ্গ : মহিলা	GJF9243521 ফটো উপলব্ধ	#2 1026 নাম : জয়ন্ত ভৌমিক পিতাৰ নাম : জীবন কৃষ্ণ ভৌমিক ঘৰ নং : ৬০৬ বয়স : 52 লিঙ্গ : পুৰুষ	GJF9243532 ফটো উপলব্ধ
1027 নাম : মঞ্জু ভৌমিক স্বামীৰ নাম : জয়ন্ত ভৌমিক ঘৰ নং : ৬০৬ বয়স : 45 লিঙ্গ : মহিলা	GJF9243543 ফটো উপলব্ধ	1028 নাম : সুমন ভৌমিক পিতাৰ নাম : স্বপন কুমাৰ ভৌমিক ঘৰ নং : ৬০৬ বয়স : 39 লিঙ্গ : পুৰুষ	GJF9243496 ফটো উপলব্ধ	1029 নাম : দিপিকা দাস ভৌমিক স্বামীৰ নাম : সুমন ভৌমিক ঘৰ নং : ৬০৬ বয়স : 31 লিঙ্গ : মহিলা	GJF0198044 ফটো উপলব্ধ
1030 নাম : সজয় ভৌমিক পিতাৰ নাম : সুব্রত ভৌমিক ঘৰ নং : 606 বয়স : 30 লিঙ্গ : পুৰুষ	GJF0322958 ফটো উপলব্ধ	S2 1031 নাম : সুমনা ভৌমিক পিতাৰ নাম : সুব্রত ভৌমিক ঘৰ নং : 606 বয়স : 28 লিঙ্গ : মহিলা	GJF0602789 ফটো উপলব্ধ	1032 নাম : দীপৰাজ ভৌমিক পিতাৰ নাম : জয়ন্ত ভৌমিক ঘৰ নং : 606 বয়স : 23 লিঙ্গ : পুৰুষ	GJF0601161 ফটো উপলব্ধ
E 1033 নাম : বাজকুমাৰ সাহা পিতাৰ নাম : মনীন্দ্র মোহন সাহা ঘৰ নং : ৬০৯ বয়স : 70 লিঙ্গ : পুৰুষ	GJF9243554 ফটো উপলব্ধ	1034 নাম : সুকুমাৰ সাহা পিতাৰ নাম : মনীন্দ্র মোহন সাহা ঘৰ নং : ৬০৯ বয়স : 67 লিঙ্গ : পুৰুষ	GJF9243576 ফটো উপলব্ধ	1035 নাম : গীতা সাহা স্বামীৰ নাম : বাজ কুমাৰ সাহা ঘৰ নং : 609 বয়স : 65 লিঙ্গ : মহিলা	GJF0616581 ফটো উপলব্ধ
1036 নাম : সন্তোষ কুমাৰ সাহা পিতাৰ নাম : মনীন্দ্র মোহন সাহা ঘৰ নং : ৬০৯ বয়স : 56 লিঙ্গ : পুৰুষ	GJF9243598 ফটো উপলব্ধ	1037 নাম : আশুতোষ সাহা পিতাৰ নাম : মনীন্দ্র মোহন সাহা ঘৰ নং : ৬০৯ বয়স : 55 লিঙ্গ : পুৰুষ	GJF9243601 ফটো উপলব্ধ	1038 নাম : সীমা সাহা স্বামীৰ নাম : সুকুমাৰ সাহা ঘৰ নং : ৬০৯ বয়স : 50 লিঙ্গ : মহিলা	GJF9243587 ফটো উপলব্ধ
1039 নাম : মুক্তি সাহা স্বামীৰ নাম : আশুতোষ সাহা ঘৰ নং : ৬০৯ বয়স : 44 লিঙ্গ : মহিলা	GJF9243612 ফটো উপলব্ধ	1040 নাম : আকাশ সাহা পিতাৰ নাম : সুকুমাৰ সাহা ঘৰ নং : ৬০৯ বয়স : 31 লিঙ্গ : পুৰুষ	GJF1954401 ফটো উপলব্ধ	1041 নাম : পায়েল সাহা পিতাৰ নাম : আশুতোষ সাহা ঘৰ নং : 609 বয়স : 24 লিঙ্গ : মহিলা	GJF0600502 ফটো উপলব্ধ
1042 নাম : বৃষ্টি সাহা পিতাৰ নাম : সুকুমাৰ সাহা ঘৰ নং : 609 বয়স : 23 লিঙ্গ : মহিলা	GJF0615138 ফটো উপলব্ধ	1043 নাম : স্বপন কুমাৰ সাহা পিতাৰ নাম : বাশি মোহন সাহা ঘৰ নং : ৬১২ বয়স : 65 লিঙ্গ : পুৰুষ	GJF9243656 ফটো উপলব্ধ	1044 নাম : ছবি সাহা স্বামীৰ নাম : স্বপন কুমাৰ সাহা ঘৰ নং : ৬১২ বয়স : 58 লিঙ্গ : মহিলা	GJF9243667 ফটো উপলব্ধ
1045 নাম : প্রকাশ সাহা পিতাৰ নাম : বাধেশ্যাম সাহা ঘৰ নং : ৬১৫ বয়স : 57 লিঙ্গ : পুৰুষ	GJF9243689 ফটো উপলব্ধ	1046 নাম : প্রতিমা সাহা স্বামীৰ নাম : প্রকাশ সাহা ঘৰ নং : ৬১৫ বয়স : 48 লিঙ্গ : মহিলা	GJF9243690 ফটো উপলব্ধ	1047 নাম : পাৰমিতা সাহা পিতাৰ নাম : প্রকাশ সাহা ঘৰ নং : 615 বয়স : 25 লিঙ্গ : মহিলা	GJF0645556 ফটো উপলব্ধ
1048 নাম : মনীষা পাল স্বামীৰ নাম : প্রহ্লাদ চন্দ্র পাল ঘৰ নং : ৬১৬ বয়স : 62 লিঙ্গ : মহিলা	GJF9243714 ফটো উপলব্ধ	1049 নাম : পিনাকী পাল পিতাৰ নাম : প্রহ্লাদ চন্দ্র পাল ঘৰ নং : ৬১৬ বয়স : 33 লিঙ্গ : পুৰুষ	GJF9243747 ফটো উপলব্ধ	1050 নাম : পল্লবী পাল পিতাৰ নাম : প্রহ্লাদ চন্দ্র পাল ঘৰ নং : ৬১৬ বয়স : 25 লিঙ্গ : মহিলা	GJF0463653 ফটো উপলব্ধ



1051 নাম : তাপস সাহা পিতাৰ নাম: হৰিদাস সাহা ঘৰ নং : ৬১৭ বয়স : 57 লিঙ্গ : পুৰুষ	GJF9243769 ফটো উপলব্ধ	1052 নাম : পূৰ্ণিমা সাহা স্বামীৰ নাম: তাপস সাহা ঘৰ নং : ৬১৭ বয়স : 45 লিঙ্গ : মহিলা	GJF9243758 ফটো উপলব্ধ	1053 নাম : মৌমিতা সাহা পিতাৰ নাম: তাপস সাহা ঘৰ নং : 617 বয়স : 23 লিঙ্গ : মহিলা	GJF0606087 ফটো উপলব্ধ
1054 নাম : শীলা সাহা স্বামীৰ নাম: নুপুৰ চন্দ্ৰ সাহা ঘৰ নং : 619 বয়স : 57 লিঙ্গ : মহিলা	GJF0603803 ফটো উপলব্ধ	1055 নাম : নুপুৰ চন্দ্ৰ সাহা পিতাৰ নাম: তাৰাপদ সাহা ঘৰ নং : ৬১৯ বয়স : 56 লিঙ্গ : পুৰুষ	GJF9243805 ফটো উপলব্ধ	1056 নাম : অভিজিৎ সাহা পিতাৰ নাম: কালীদাস সাহা ঘৰ নং : 619 বয়স : 35 লিঙ্গ : পুৰুষ	GJF0605543 ফটো উপলব্ধ
1057 নাম : শুভজিৎ সাহা পিতাৰ নাম: কালীদাস সাহা ঘৰ নং : 619 বয়স : 24 লিঙ্গ : পুৰুষ	GJF0604710 ফটো উপলব্ধ	1058 নাম : আঙ্গৰ বালা সাহা স্বামীৰ নাম: সুধাংশু মোহন সাহা ঘৰ নং : ৬২০ বয়স : 87 লিঙ্গ : মহিলা	GJF9243838 ফটো উপলব্ধ	1059 নাম : বিমল কৃষ্ণ সাহা পিতাৰ নাম: সুধাংশু মোহন সাহা ঘৰ নং : ৬২০ বয়স : 59 লিঙ্গ : পুৰুষ	GJF9243861 ফটো উপলব্ধ
1060 নাম : বুবি সাহা স্বামীৰ নাম: বিমল কৃষ্ণ সাহা ঘৰ নং : ৬২০ বয়স : 51 লিঙ্গ : মহিলা	GJF9243872 ফটো উপলব্ধ	1061 নাম : শুভম সাহা পিতাৰ নাম: বিমল কৃষ্ণ সাহা ঘৰ নং : 620 বয়স : 23 লিঙ্গ : পুৰুষ	GJF0609537 ফটো উপলব্ধ	1062 নাম : শুভ্ৰজ্যোতি সাহা পিতাৰ নাম: বিমল কৃষ্ণ সাহা ঘৰ নং : 620 বয়স : 19 লিঙ্গ : পুৰুষ	PEI0128140 ফটো উপলব্ধ
1063 নাম : স্বৰাজ কান্ত সাহা পিতাৰ নাম: হৰিদাস সাহা ঘৰ নং : ৬২১ বয়স : 78 লিঙ্গ : পুৰুষ	GJF9243883 ফটো উপলব্ধ	1064 নাম : ৰাজীৱ সাহা পিতাৰ নাম: স্বৰাজ কান্ত সাহা ঘৰ নং : ৬২১ বয়স : 49 লিঙ্গ : পুৰুষ	GJF9243907 ফটো উপলব্ধ	1065 নাম : সান্তা সাহা পিতাৰ নাম: স্বৰাজ কান্ত সাহা ঘৰ নং : ৬২১ বয়স : 40 লিঙ্গ : মহিলা	GJF9243918 ফটো উপলব্ধ
1066 নাম : নিপামনি সাহা স্বামীৰ নাম: ৰাজীৱ সাহা ঘৰ নং : ৬২১ বয়স : 37 লিঙ্গ : মহিলা	GJF9243929 ফটো উপলব্ধ	1067 নাম : বিকাশ চন্দ্ৰ সাহা পিতাৰ নাম: হৰিদাস সাহা ঘৰ নং : ৬২৩ বয়স : 68 লিঙ্গ : পুৰুষ	GJF9243930 ফটো উপলব্ধ	1068 নাম : মিলন সাহা স্বামীৰ নাম: বিকাশ চন্দ্ৰ সাহা ঘৰ নং : ৬২৩ বয়স : 56 লিঙ্গ : মহিলা	GJF9243941 ফটো উপলব্ধ
1069 নাম : দীপজ্যোতি সাহা পিতাৰ নাম: বিকাশ সাহা ঘৰ নং : ৬২৩ বয়স : 30 লিঙ্গ : পুৰুষ	GJF1954434 ফটো উপলব্ধ	1070 নাম : শ্যামলী সাহা স্বামীৰ নাম: অনিল চন্দ্ৰ সাহা ঘৰ নং : ৬২৯ বয়স : 76 লিঙ্গ : মহিলা	GJF9243963 ফটো উপলব্ধ	1071 নাম : অলক কুমাৰ সাহা পিতাৰ নাম: অনিল চন্দ্ৰ সাহা ঘৰ নং : ৬২৯ বয়স : 53 লিঙ্গ : পুৰুষ	GJF9243974 ফটো উপলব্ধ
1072 নাম : পুলক চন্দ্ৰ সাহা পিতাৰ নাম: অনিল চন্দ্ৰ সাহা ঘৰ নং : ৬২৯ বয়স : 43 লিঙ্গ : পুৰুষ	GJF9244002 ফটো উপলব্ধ	1073 নাম : নিশা সাহা স্বামীৰ নাম: অলক কুমাৰ সাহা ঘৰ নং : ৬২৯ বয়স : 41 লিঙ্গ : মহিলা	GJF9243985 ফটো উপলব্ধ	1074 নাম : অনামিকা সাহা স্বামীৰ নাম: পুলক চন্দ্ৰ সাহা ঘৰ নং : 629 বয়স : 41 লিঙ্গ : মহিলা	FXW0009965 ফটো উপলব্ধ
1075 নাম : অভয় কুমাৰ সাহা পিতাৰ নাম: অলক কুমাৰ সাহা ঘৰ নং : 629 বয়স : 21 লিঙ্গ : পুৰুষ	GJF2077907 ফটো উপলব্ধ	1076 নাম : ৰাধা ৰমন সাহা পিতাৰ নাম: নুপেন্দ্ৰ কুমাৰ সাহা ঘৰ নং : ৬২৯ক বয়স : 60 লিঙ্গ : পুৰুষ	GJF9244013 ফটো উপলব্ধ	1077 নাম : নবনিতা সাহা স্বামীৰ নাম: ৰাধা ৰমণ সাহা ঘৰ নং : ৬২৯ক বয়স : 47 লিঙ্গ : মহিলা	GJF9244024 ফটো উপলব্ধ
D 1078 নাম : কবিৰ চন্দ্ৰ ৰায় পিতাৰ নাম: আমলয় চন্দ্ৰ ৰায় ঘৰ নং : ৬২৯খ বয়স : 38 লিঙ্গ : পুৰুষ	GJF9244035 ফটো উপলব্ধ	1079 নাম : প্ৰতিভা সাহা পিতাৰ নাম: পুলক চন্দ্ৰ সাহা ঘৰ নং : 689 ক বয়স : 19 লিঙ্গ : মহিলা	PEI0099051 ফটো উপলব্ধ	S 1080 নাম : মৌসুমী বাউত পিতাৰ নাম: দিলীপ বাউত ঘৰ নং : ৮৫৩ বয়স : 33 লিঙ্গ : মহিলা	GJF9244320 ফটো উপলব্ধ



S	1081	GJF0506469
নাম : দেলোয়াৰা খাতিন পিতাৰ নাম : অনোয়াৰি হোসেন ঘৰ নং : 1493 বয়স : 25 লিঙ্গ : মহিলা		ফটো উপলব্ধ

	1082	GJF0422832
নাম : নবজিত ৰাজবংশী পিতাৰ নাম : মনোমোহন ৰায় ঘৰ নং : ঘৰ নং ৫০১ খণ্ড নং ১২১ বয়স : 25 লিঙ্গ : পুৰুষ		ফটো উপলব্ধ

	1083	PEI0061861
নাম : অংগোনা প্রামাণিক পিতাৰ নাম : তাপস চন্দ্ৰ প্রামাণিক ঘৰ নং : মাতৃ ভবন 598 বয়স : 22 লিঙ্গ : মহিলা		ফটো উপলব্ধ



1084	1	PEI0130054
নাম : দিশা সাহা পিতাৰ নাম: দিলীপ কুমাৰ সাহা ঘৰ নং : 304 বয়স : 18 লিঙ্গ : মহিলা		
ফটো উপলব্ধ		

1085	1	PEI0132589
নাম : অলিক সাহা পিতাৰ নাম: পবিত্ৰ কুমাৰ সাহা ঘৰ নং : 587 বয়স : 18 লিঙ্গ : পুৰুষ		
ফটো উপলব্ধ		

1086	1	PEI0133884
নাম : ৰশ্মি ৰেখা বৰ্মন পিতাৰ নাম: দুলাল বৰ্মন ঘৰ নং : 458 বয়স : 18 লিঙ্গ : মহিলা		
ফটো উপলব্ধ		

1087	1	PEI0142646
নাম : আদল বাৰেক আলী পিতাৰ নাম: আজিমুদ্দিন সেখ ঘৰ নং : 472 ক বয়স : 18 লিঙ্গ : পুৰুষ		
ফটো উপলব্ধ		

1088	1	FXW0359554
নাম : মনীষা সাহা স্বামীৰ নাম: সঞ্জীৱ সাহা ঘৰ নং : ৩০৫ বয়স : 27 লিঙ্গ : মহিলা		
ফটো উপলব্ধ		

1089	1	PEI0147900
নাম : অনামিকা ৰায় স্বামীৰ নাম: ৰতন ৰায় ঘৰ নং : 456 বয়স : 26 লিঙ্গ : মহিলা		
ফটো উপলব্ধ		



1090	1	CTH2137475
নাম : মুনমী ভূঞা পিতাৰ নাম : উত্তম ভূঞা ঘৰ নং : 896 বয়স : 40 লিঙ্গ : মহিলা		
ফটো উপলব্ধ		

1091	1	PEI0156778
নাম : বিনা ৰায় স্বামীৰ নাম : অলক চন্দ্ৰ বসাক ঘৰ নং : ঘৰ নং 297 বয়স : 35 লিঙ্গ : মহিলা		
ফটো উপলব্ধ		

1092	1	PEI0157180
নাম : মহিমা চৌধুৰী পিতাৰ নাম : আনন্দ কুমাৰ চৌধুৰী ঘৰ নং : 302 বয়স : 18 লিঙ্গ : মহিলা		
ফটো উপলব্ধ		

1093	1	PEI0158451
নাম : ৰিয়া পাল পিতাৰ নাম : নিতাই চন্দ্ৰ পাল ঘৰ নং : 392 বয়স : 18 লিঙ্গ : মহিলা		
ফটো উপলব্ধ		

ভোটাৰৰ সাৰাংশ

A) ভোটাৰৰ সংখ্যা

	তালিকাৰ প্ৰকাৰ	তালিকাৰ চিনাক্তকৰণ	ভোটাৰৰ সংখ্যা				
			পুৰুষ	মহিলা	৩য় লিঙ্গ	মুঠ	
I	মূল তালিকা	মূল তালিকা	বিশেষ সংশোধন, 2026 চনৰ পূৰ্বৰ 2025 চনৰ মূল তালিকাৰ লগত থকা সংযোজন সমূহ একত্ৰিতকৰন কৰা তালিকা ।	539	544	0	1083
II	যোগ তালিকা	পৰিপূৰক 1	বিশেষ সংক্ষিপ্ত সংশোধন, 2026	2	4	0	6
		পৰিপূৰক 2	অনবিচ্ছিন্ন সংশোধন 2026	0	4	0	4
			মুঠ	2	8	0	10
III	বিয়োজন তালিকা	পৰিপূৰক 1	বিশেষ সংক্ষিপ্ত সংশোধন, 2026	16	32	0	48
		পৰিপূৰক 2	অনবিচ্ছিন্ন সংশোধন 2026	0	3	0	3
			মুঠ	16	35	0	51
IV	লিংগ ক্ষেত্ৰত পৰিবৰ্তনৰ বাবে পাৰ্থক্য			0	0	0	0
এই সংশোধনৰ পিছত ভোটাৰ তালিকাত ভোটাৰৰ মুঠ সংখ্যা (I+II-III+IV)				525	517	0	1042

B) শুধৰনীৰ সংখ্যা

তালিকাৰ প্ৰকাৰ	তালিকাৰ চিনাক্তকৰণ	শুধৰনীৰ সংখ্যা
পৰিপূৰক 1	বিশেষ সংক্ষিপ্ত সংশোধন, 2026	9
পৰিপূৰক 2	অনবিচ্ছিন্ন সংশোধন 2026	2
	মুঠ	11

নিৰ্বাচক পঞ্জীয়ন বিষয়াৰ স্বাক্ষৰ

E-মূত, S-স্থানান্তৰিত/ বাসস্থান পৰিবৰ্তন, R-প্ৰতিলিপি, M-নিখোজ, Q-অযোগ্য