



## ভোটাৰ তালিকা 2026 S03 অসম

বিধানসভা সমষ্টিৰ নম্বৰ, নাম আৰু সংৰক্ষণৰ স্থিতি : 6 - গোলকগঞ্জ (সাধাৰণ)		খণ্ড নং : 248																			
এই বিধানসভা সমষ্টিত কোন সংসদীয় সমষ্টিৰ অন্তৰ্গত তাৰ নম্বৰ, নাম আৰু সংৰক্ষণ স্থিতি : 2 - ধুবুৰী (সাধাৰণ)																					
1. সংশোধনৰ বিৱৰণ																					
সংশোধনৰ বছৰ	2026	তালিকাৰ চিনাক্তকৰণ																			
ভিত্তি তাৰিখ	01-04-2026	বিশেষ সংশোধন, 2026 চনৰ পূৰ্বৰ 2025 চনৰ মূল তালিকাৰ লগত থকা সংযোজন সমূহ একত্ৰিতকৰণ কৰা তালিকা।																			
সংশোধনৰ প্ৰকাৰ	বিশেষ সংশোধন 2026																				
প্ৰকাশনৰ তাৰিখ	23-03-2026																				
2. খণ্ড আৰু ভোটগ্ৰহন কেন্দ্ৰৰ বিৱৰণ																					
খণ্ডৰ অন্তৰ্গত এলেকা সমূহৰ নম্বৰ আৰু নাম																					
1-গৌৰীপুৰ ওৱাৰ্ড নং 7		<table border="1" style="width: 100%; border-collapse: collapse;"> <tr> <td>মূল চহৰ/গাওঁ</td> <td>: গৌৰীপুৰ</td> </tr> <tr> <td>ৱাৰ্ড নং</td> <td>: ৱাৰ্ড নং-৭</td> </tr> <tr> <td>ডাকঘৰ</td> <td>: গৌৰীপুৰ</td> </tr> <tr> <td>পুলিচ থানা</td> <td>: গৌৰীপুৰ</td> </tr> <tr> <td>ব্লক</td> <td>: গৌৰীপুৰ পৌৰসভা</td> </tr> <tr> <td>ৰাজহ চক্ৰ</td> <td>: গৌৰীপুৰ</td> </tr> <tr> <td>জিলা</td> <td>: ধুবুৰী</td> </tr> <tr> <td>পিনকোড</td> <td>: 783331</td> </tr> </table>				মূল চহৰ/গাওঁ	: গৌৰীপুৰ	ৱাৰ্ড নং	: ৱাৰ্ড নং-৭	ডাকঘৰ	: গৌৰীপুৰ	পুলিচ থানা	: গৌৰীপুৰ	ব্লক	: গৌৰীপুৰ পৌৰসভা	ৰাজহ চক্ৰ	: গৌৰীপুৰ	জিলা	: ধুবুৰী	পিনকোড	: 783331
মূল চহৰ/গাওঁ	: গৌৰীপুৰ																				
ৱাৰ্ড নং	: ৱাৰ্ড নং-৭																				
ডাকঘৰ	: গৌৰীপুৰ																				
পুলিচ থানা	: গৌৰীপুৰ																				
ব্লক	: গৌৰীপুৰ পৌৰসভা																				
ৰাজহ চক্ৰ	: গৌৰীপুৰ																				
জিলা	: ধুবুৰী																				
পিনকোড	: 783331																				
3. ভোটগ্ৰহন কেন্দ্ৰৰ বিৱৰণ																					
ভোটগ্ৰহন কেন্দ্ৰৰ নম্বৰ আৰু নাম :		ভোটগ্ৰহন কেন্দ্ৰৰ প্ৰকাৰ (পুৰুষ/মহিলা/সাধাৰণ)		সাধাৰণ																	
248 - 1948 নং প্ৰগতি এল পি স্কুল (বাওঁফাল)		খণ্ডৰ অন্তৰ্গত সহায়ক ভোটগ্ৰহন কেন্দ্ৰ সংখ্যা :		0																	
ভোটগ্ৰহন কেন্দ্ৰৰ ঠিকনা :																					
1948 নং প্ৰগতি এল প স্কুল, কোঠালী-২, গৌৰীপুৰ ওৱাৰ্ড নং 7.																					
4. ভোটাৰৰ সংখ্যা																					
আৰম্ভনি ক্ৰমিক নং	শেষ ক্ৰমিক নং	মুঠ ভোটাৰ																			
		পুৰুষ	মহিলা	৩য় লিঙ্গ	মুঠ																
1	644	329	299	0	628																

নিৰ্বাচক পঞ্জীয়ন বিষয়াৰ স্বাক্ষৰ

Nazri Naksha

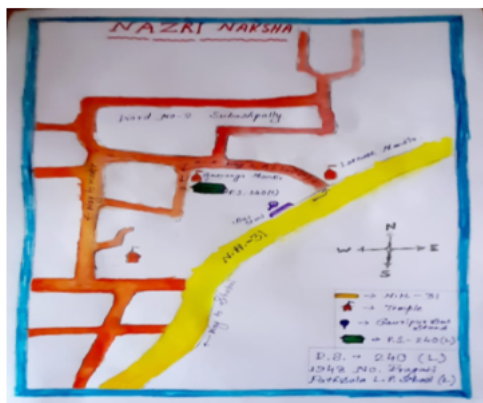

Google Map View



Polling Station Building Front View

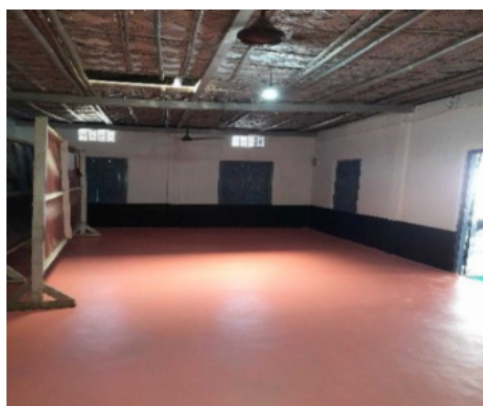

ভোটগ্ৰহন কেন্দ্ৰৰ সন্মুখৰ দৃশ্য



Cad View

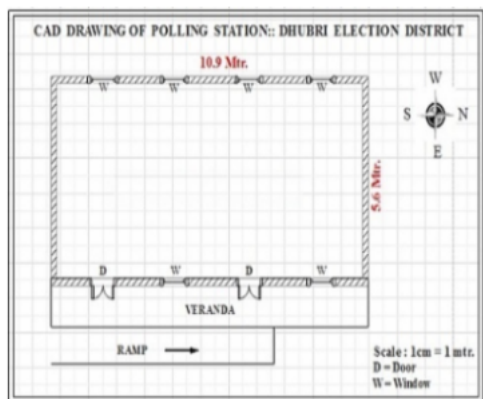

Key MAP View

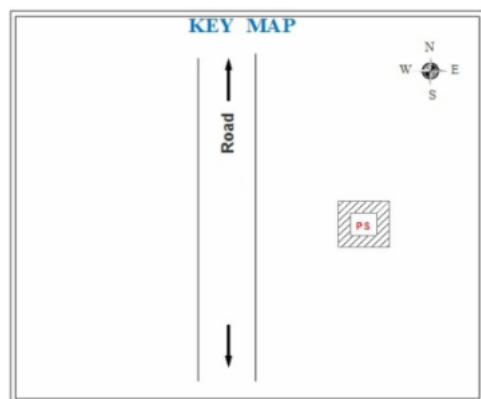



1 নাম : মোন্টি মোডক স্বামীৰ নাম : ভাস্কৰ মোডক ঘৰ নং : 182 বয়স : 25 লিঙ্গ : মহিলা	FSC0540575 ফটো উপলব্ধ	E 2 নাম : অৰুন চন্দ্ৰ সাহা পিতাৰ নাম : গৌৰ চন্দ্ৰ সাহা ঘৰ নং : 689 বয়স : 76 লিঙ্গ : পুৰুষ	FSC0015549 ফটো উপলব্ধ	3 নাম : বিজয় চন্দ্ৰ সাহা পিতাৰ নাম : অৰুন চন্দ্ৰ সাহা ঘৰ নং : 689 বয়স : 36 লিঙ্গ : পুৰুষ	FSC0015551 ফটো উপলব্ধ
4 নাম : নিখিল দত্ত পিতাৰ নাম : অখিল দত্ত ঘৰ নং : ৭৩২ বয়স : 50 লিঙ্গ : পুৰুষ	FSC1770065 ফটো উপলব্ধ	5 নাম : বাসু দেব দত্ত পিতাৰ নাম : অখিল দত্ত ঘৰ নং : ৭৩২ বয়স : 49 লিঙ্গ : পুৰুষ	FSC1770087 ফটো উপলব্ধ	6 নাম : দীপক দত্ত পিতাৰ নাম : অখিল দত্ত ঘৰ নং : ৭৩২ বয়স : 42 লিঙ্গ : পুৰুষ	FSC1770098 ফটো উপলব্ধ
7 নাম : শুক্লা দত্ত স্বামীৰ নাম : নিখিল দত্ত ঘৰ নং : ৭৩২ বয়স : 42 লিঙ্গ : মহিলা	FSC1770076 ফটো উপলব্ধ	8 নাম : দিপালী দত্ত স্বামীৰ নাম : দীপক দত্ত ঘৰ নং : ৭৩২ বয়স : 32 লিঙ্গ : মহিলা	FSC0359968 ফটো উপলব্ধ	9 নাম : অপৰ্ণা দত্ত স্বামীৰ নাম : বাসু দেব দত্ত ঘৰ নং : 732 বয়স : 30 লিঙ্গ : মহিলা	WII1745116 ফটো উপলব্ধ
10 নাম : পঙ্কজ দত্ত পিতাৰ নাম : জগদানন্দন দত্ত ঘৰ নং : ৭৩৪ বয়স : 57 লিঙ্গ : পুৰুষ	FSC1770134 ফটো উপলব্ধ	11 নাম : পাৰ্বতী দত্ত স্বামীৰ নাম : পঙ্কজ দত্ত ঘৰ নং : ৭৩৪ বয়স : 52 লিঙ্গ : মহিলা	FSC1770145 ফটো উপলব্ধ	12 নাম : নাৰায়ন দত্ত পিতাৰ নাম : জগদানন্দন দত্ত ঘৰ নং : ৭৩৪ বয়স : 52 লিঙ্গ : পুৰুষ	FSC1770112 ফটো উপলব্ধ
13 নাম : মুন্না দত্ত স্বামীৰ নাম : নাৰায়ন দত্ত ঘৰ নং : ৭৩৪ বয়স : 48 লিঙ্গ : মহিলা	FSC1770123 ফটো উপলব্ধ	14 নাম : পূজা দত্ত পিতাৰ নাম : পঙ্কজ দত্ত ঘৰ নং : ৭৩৪ বয়স : 27 লিঙ্গ : মহিলা	FSC0315853 ফটো উপলব্ধ	15 নাম : মাধৱ দত্ত পিতাৰ নাম : পঙ্কজ দত্ত ঘৰ নং : 734 বয়স : 26 লিঙ্গ : পুৰুষ	FSC0468132 ফটো উপলব্ধ
16 নাম : সাগৰ দত্ত পিতাৰ নাম : নাৰায়ন চন্দ্ৰ দত্ত ঘৰ নং : 734 বয়স : 21 লিঙ্গ : পুৰুষ	PEI0052886 ফটো উপলব্ধ	17 নাম : আঙৰ বালু কৰ্মকাৰ স্বামীৰ নাম : কাণ্টিক কৰ্মকাৰ ঘৰ নং : ৭৩৫ বয়স : 74 লিঙ্গ : মহিলা	FSC1770189 ফটো উপলব্ধ	D 18 নাম : আনন্দ কৰ্মকাৰ পিতাৰ নাম : কাণ্টিক কৰ্মকাৰ ঘৰ নং : ৭৩৫ বয়স : 50 লিঙ্গ : পুৰুষ	FSC1770190 ফটো উপলব্ধ
19 নাম : শুক্লা সাহা স্বামীৰ নাম : অমৰ সাহা ঘৰ নং : ৭৩৫ বয়স : 48 লিঙ্গ : মহিলা	FSC1770203 ফটো উপলব্ধ	20 নাম : অঞ্জনা কৰ্মকাৰ স্বামীৰ নাম : অসীম কৰ্মকাৰ ঘৰ নং : ৭৩৫ বয়স : 45 লিঙ্গ : মহিলা	FSC1770236 ফটো উপলব্ধ	21 নাম : পূজা সাহা মাতৃৰ নাম : শুক্লা সাহা ঘৰ নং : 735 বয়স : 23 লিঙ্গ : মহিলা	FSC1301258 ফটো উপলব্ধ
22 নাম : বাজা কৰ্মকাৰ পিতাৰ নাম : অসীম কৰ্মকাৰ ঘৰ নং : 735 বয়স : 22 লিঙ্গ : পুৰুষ	FSC2013233 ফটো উপলব্ধ	23 নাম : কাকুলী কৰ্মকাৰ পিতাৰ নাম : অসীম কৰ্মকাৰ ঘৰ নং : 735 বয়স : 21 লিঙ্গ : মহিলা	FSC1989912 ফটো উপলব্ধ	24 নাম : কল্পানী ব্যানাজী স্বামীৰ নাম : বলৰাম ব্যানাজী ঘৰ নং : ৭৩৭ বয়স : 68 লিঙ্গ : মহিলা	FSC1770258 ফটো উপলব্ধ
25 নাম : সঞ্জীত ব্যানাজী পিতাৰ নাম : বলৰাম ব্যানাজী ঘৰ নং : ৭৩৭ বয়স : 40 লিঙ্গ : পুৰুষ	FSC1770270 ফটো উপলব্ধ	26 নাম : শিবান ব্যানাজী পিতাৰ নাম : বলৰাম ব্যানাজী ঘৰ নং : ৭৩৭ বয়স : 35 লিঙ্গ : পুৰুষ	FSC1770292 ফটো উপলব্ধ	27 নাম : বুমা ব্যানাজী স্বামীৰ নাম : সঞ্জীত ব্যানাজী ঘৰ নং : 737 বয়স : 24 লিঙ্গ : মহিলা	FSC1990902 ফটো উপলব্ধ
28 নাম : স্বপন কৰ্মকাৰ পিতাৰ নাম : নিৰঞ্জন কৰ্মকাৰ ঘৰ নং : ৭৩৮ বয়স : 58 লিঙ্গ : পুৰুষ	FSC1770327 ফটো উপলব্ধ	29 নাম : গনেশ মণ্ডল পিতাৰ নাম : মদন মণ্ডল ঘৰ নং : 738 বয়স : 58 লিঙ্গ : পুৰুষ	WB/02/009/120896 ফটো উপলব্ধ	30 নাম : প্ৰভাত কৰ্মকাৰ পিতাৰ নাম : নিৰঞ্জন কৰ্মকাৰ ঘৰ নং : ৭৩৮ বয়স : 52 লিঙ্গ : পুৰুষ	FSC1770349 ফটো উপলব্ধ



31 নাম : প্রতীমা মন্ডল স্বামীৰ নাম: গনেশ মন্ডল ঘৰ নং : 738 বয়স : 51 লিঙ্গ : মহিলা	YUG1511625 ফটো উপলব্ধ	32 নাম : তাপসী কৰ্মকাৰ স্বামীৰ নাম: স্বপন কৰ্মকাৰ ঘৰ নং : ৭৩৮ বয়স : 48 লিঙ্গ : মহিলা	FSC1770338 ফটো উপলব্ধ	33 নাম : প্রবীৰ কৰ্মকাৰ পিতাৰ নাম: নিৰঞ্জন কৰ্মকাৰ ঘৰ নং : ৭৩৮ বয়স : 46 লিঙ্গ : পুৰুষ	FSC1770350 ফটো উপলব্ধ
34 নাম : প্রিয়াঙ্কা কৰ্মকাৰ স্বামীৰ নাম: প্রভাত কৰ্মকাৰ ঘৰ নং : ৭৩৮ বয়স : 40 লিঙ্গ : মহিলা	FSC0360099 ফটো উপলব্ধ	35 নাম : পূৰ্ণিমা কৰ্মকাৰ স্বামীৰ নাম: প্রবীৰ কৰ্মকাৰ ঘৰ নং : 738 বয়স : 32 লিঙ্গ : মহিলা	FSC0551960 ফটো উপলব্ধ	36 নাম : গৌৰব চন্দ্ৰ মন্ডল পিতাৰ নাম: গণেশ চন্দ্ৰ মন্ডল ঘৰ নং : 738 বয়স : 25 লিঙ্গ : পুৰুষ	FSC0552075 ফটো উপলব্ধ
37 নাম : তৃষ্ণা কৰ্মকাৰ পিতাৰ নাম: স্বপন কৰ্মকাৰ ঘৰ নং : 738 বয়স : 24 লিঙ্গ : মহিলা	FSC0532739 ফটো উপলব্ধ	38 নাম : সুস্মীতা কৰ্মকাৰ পিতাৰ নাম: স্বপন কৰ্মকাৰ ঘৰ নং : 738 বয়স : 21 লিঙ্গ : মহিলা	FSC1991488 ফটো উপলব্ধ	39 নাম : প্রশান্ত কৰ্মকাৰ পিতাৰ নাম: প্রভাত কৰ্মকাৰ ঘৰ নং : 738 বয়স : 19 লিঙ্গ : পুৰুষ	PEI0123612 ফটো উপলব্ধ
40 নাম : বাধেশ্যাম সাহা পিতাৰ নাম: পৰান চন্দ্ৰ সাহা ঘৰ নং : ৭৩৯ বয়স : 62 লিঙ্গ : পুৰুষ	FSC1770361 ফটো উপলব্ধ	41 নাম : অমৰ সাহা পিতাৰ নাম: পৰান চন্দ্ৰ সাহা ঘৰ নং : ৭৩৯ বয়স : 61 লিঙ্গ : পুৰুষ	FSC1770383 ফটো উপলব্ধ	42 নাম : পৰিতোষ সাহা পিতাৰ নাম: পৰান চন্দ্ৰ সাহা ঘৰ নং : ৭৩৯ বয়স : 57 লিঙ্গ : পুৰুষ	FSC1770394 ফটো উপলব্ধ
43 নাম : বীনা সাহা স্বামীৰ নাম: বাধেশ্যাম সাহা ঘৰ নং : ৭৩৯ বয়স : 53 লিঙ্গ : মহিলা	FSC1770372 ফটো উপলব্ধ	44 নাম : সুভাষ সাহা পিতাৰ নাম: পৰান চন্দ্ৰ সাহা ঘৰ নং : ৭৩৯ বয়স : 49 লিঙ্গ : পুৰুষ	FSC1770418 ফটো উপলব্ধ	45 নাম : শিপ্রা সাহা স্বামীৰ নাম: পৰিতোষ সাহা ঘৰ নং : ৭৩৯ বয়স : 47 লিঙ্গ : মহিলা	FSC1770407 ফটো উপলব্ধ
46 নাম : স্বপনা শীল সাহা স্বামীৰ নাম: সুভাষ সাহা ঘৰ নং : 739 বয়স : 42 লিঙ্গ : মহিলা	FSC0665711 ফটো উপলব্ধ	47 নাম : সম্পা কৰ্মকাৰ স্বামীৰ নাম: বিপ্লব কৰ্মকাৰ ঘৰ নং : 739 বয়স : 41 লিঙ্গ : মহিলা	FSC0517326 ফটো উপলব্ধ	48 নাম : সম্পা সাহা পিতাৰ নাম: বাধেশ্যাম সাহা ঘৰ নং : 739 বয়স : 38 লিঙ্গ : মহিলা	PEI0112284 ফটো উপলব্ধ
49 নাম : মহামায়া সাহা পিতাৰ নাম: পৰিতোষ সাহা ঘৰ নং : 739 বয়স : 29 লিঙ্গ : মহিলা	FSC0176883 ফটো উপলব্ধ	50 নাম : গোবিন্দ সাহা পিতাৰ নাম: পৰিতোষ সাহা ঘৰ নং : 739 বয়স : 29 লিঙ্গ : পুৰুষ	FSC0186783 ফটো উপলব্ধ	51 নাম : গোপাল সাহা পিতাৰ নাম: বাধেশ্যাম সাহা ঘৰ নং : ৭৩৯ বয়স : 28 লিঙ্গ : পুৰুষ	FSC0360149 ফটো উপলব্ধ
52 নাম : পূৰ্ণিমা কৰ্মকাৰ স্বামীৰ নাম: প্ৰনব কুমাৰ কৰ্মকাৰ ঘৰ নং : ৭৩৯ক বয়স : 27 লিঙ্গ : মহিলা	FSC1991983 ফটো উপলব্ধ	53 নাম : দুলাল কৰ্মকাৰ পিতাৰ নাম: সুবল চন্দ্ৰ কৰ্মকাৰ ঘৰ নং : ৭৩৯ক বয়স : 70 লিঙ্গ : পুৰুষ	FSC1770430 ফটো উপলব্ধ	54 নাম : কাজলী কৰ্মকাৰ স্বামীৰ নাম: দুলাল কৰ্মকাৰ ঘৰ নং : ৭৩৯ক বয়স : 64 লিঙ্গ : মহিলা	FSC1770441 ফটো উপলব্ধ
55 নাম : বিপ্লব কৰ্মকাৰ পিতাৰ নাম: দুলাল কৰ্মকাৰ ঘৰ নং : ৭৩৯ক বয়স : 45 লিঙ্গ : পুৰুষ	FSC1770452 ফটো উপলব্ধ	56 নাম : বিপুল কৰ্মকাৰ পিতাৰ নাম: দুলাল কৰ্মকাৰ ঘৰ নং : ৭৩৯ক বয়স : 43 লিঙ্গ : পুৰুষ	FSC1770463 ফটো উপলব্ধ	57 নাম : প্ৰণব কৰ্মকাৰ পিতাৰ নাম: দুলাল কৰ্মকাৰ ঘৰ নং : ৭৩৯ক বয়স : 40 লিঙ্গ : পুৰুষ	FSC1770474 ফটো উপলব্ধ
58 নাম : পঙ্কজ কৰ্মকাৰ পিতাৰ নাম: দুলাল কৰ্মকাৰ ঘৰ নং : ৭৩৯ক বয়স : 38 লিঙ্গ : পুৰুষ	FSC1770485 ফটো উপলব্ধ	59 নাম : পিংকী কৰ্মকাৰ স্বামীৰ নাম: বিপুল কৰ্মকাৰ ঘৰ নং : ৭৩৯ক বয়স : 33 লিঙ্গ : মহিলা	FSC0015532 ফটো উপলব্ধ	60 নাম : সোমা পাল স্বামীৰ নাম: ৰাজু পাল ঘৰ নং : ৭৪০ বয়স : 37 লিঙ্গ : মহিলা	FSC0015533 ফটো উপলব্ধ



61 নাম : ৰাজ পাল পিতাৰ নাম: চিত্তৰঞ্জন পাল ঘৰ নং : ৭৪০ক বয়স : 44 লিঙ্গ : পুৰুষ	FSC0015534 ফটো উপলব্ধ	62 নাম : সুনীল সাহা পিতাৰ নাম: প্ৰিয়নাথ সাহা ঘৰ নং : ৭৪১ বয়স : 85 লিঙ্গ : পুৰুষ	FSC1770496 ফটো উপলব্ধ	63 নাম : গীতা সাহা স্বামীৰ নাম: সুনীল সাহা ঘৰ নং : ৭৪১ বয়স : 75 লিঙ্গ : মহিলা	FSC1770509 ফটো উপলব্ধ
64 নাম : প্ৰতাপ সাহা পিতাৰ নাম: সুনীল সাহা ঘৰ নং : ৭৪১ বয়স : 50 লিঙ্গ : পুৰুষ	FSC1770510 ফটো উপলব্ধ	65 নাম : গৌতম সাহা পিতাৰ নাম: সুনীল সাহা ঘৰ নং : ৭৪১ বয়স : 43 লিঙ্গ : পুৰুষ	FSC1770532 ফটো উপলব্ধ	66 নাম : সম্পা সাহা স্বামীৰ নাম: প্ৰতাপ সাহা ঘৰ নং : ৭৪১ বয়স : 38 লিঙ্গ : মহিলা	FSC1770521 ফটো উপলব্ধ
67 নাম : সজল সাহা পিতাৰ নাম: প্ৰতাপ সাহা ঘৰ নং : 741 বয়স : 22 লিঙ্গ : পুৰুষ	FSC2011690 ফটো উপলব্ধ	68 নাম : অখিল কৰ্মকাৰ পিতাৰ নাম: গনেশ কৰ্মকাৰ ঘৰ নং : ৭৪২ বয়স : 70 লিঙ্গ : পুৰুষ	FSC1770587 ফটো উপলব্ধ	69 নাম : নিখিল কৰ্মকাৰ পিতাৰ নাম: গনেশ কৰ্মকাৰ ঘৰ নং : ৭৪২ বয়স : 68 লিঙ্গ : পুৰুষ	FSC1770601 ফটো উপলব্ধ
70 নাম : মায়া কৰ্মকাৰ স্বামীৰ নাম: সুশীল কৰ্মকাৰ ঘৰ নং : ৭৪২ বয়স : 66 লিঙ্গ : মহিলা	FSC1770543 ফটো উপলব্ধ	71 নাম : অতুল কৰ্মকাৰ পিতাৰ নাম: গনেশ কৰ্মকাৰ ঘৰ নং : ৭৪২ বয়স : 66 লিঙ্গ : পুৰুষ	FSC1770634 ফটো উপলব্ধ	D 72 নাম : আলো কৰ্মকাৰ স্বামীৰ নাম: অখিল কৰ্মকাৰ ঘৰ নং : ৭৪২ বয়স : 65 লিঙ্গ : মহিলা	FSC1770598 ফটো উপলব্ধ
D 73 নাম : সীমা কৰ্মকাৰ স্বামীৰ নাম: অতুল কৰ্মকাৰ ঘৰ নং : ৭৪২ বয়স : 60 লিঙ্গ : মহিলা	FSC1770645 ফটো উপলব্ধ	D 74 নাম : গীতা কৰ্মকাৰ স্বামীৰ নাম: নিখিল কৰ্মকাৰ ঘৰ নং : ৭৪২ বয়স : 54 লিঙ্গ : মহিলা	FSC1770612 ফটো উপলব্ধ	S 75 নাম : স্বৰসতী কৰ্মকাৰ পিতাৰ নাম: শচীন কৰ্মকাৰ ঘৰ নং : ৭৪২ বয়স : 43 লিঙ্গ : মহিলা	FSC1770623 ফটো উপলব্ধ
76 নাম : স্বৰসতী কৰ্মকাৰ পিতাৰ নাম: সুশীল কৰ্মকাৰ ঘৰ নং : ৭৪২ বয়স : 43 লিঙ্গ : মহিলা	FSC1770554 ফটো উপলব্ধ	77 নাম : জয়দেব কৰ্মকাৰ পিতাৰ নাম: সুশীল কৰ্মকাৰ ঘৰ নং : ৭৪২ বয়স : 41 লিঙ্গ : পুৰুষ	FSC1770565 ফটো উপলব্ধ	78 নাম : সুদেব কৰ্মকাৰ পিতাৰ নাম: অখিল কৰ্মকাৰ ঘৰ নং : ৭৪২ বয়স : 39 লিঙ্গ : পুৰুষ	FSC1770689 ফটো উপলব্ধ
S 79 নাম : মীৰা কৰ্মকাৰ পিতাৰ নাম: অখিল কৰ্মকাৰ ঘৰ নং : ৭৪২ বয়স : 37 লিঙ্গ : মহিলা	FSC1770667 ফটো উপলব্ধ	80 নাম : সঞ্জয় কৰ্মকাৰ পিতাৰ নাম: নিখিল কৰ্মকাৰ ঘৰ নং : ৭৪২ বয়স : 36 লিঙ্গ : পুৰুষ	FSC1770703 ফটো উপলব্ধ	81 নাম : সপ্না কৰ্মকাৰ পিতাৰ নাম: অতুল কৰ্মকাৰ ঘৰ নং : ৭৪২ বয়স : 35 লিঙ্গ : মহিলা	FSC1770725 ফটো উপলব্ধ
82 নাম : মহাদেব কৰ্মকাৰ পিতাৰ নাম: মায়া কৰ্মকাৰ ঘৰ নং : ৭৪২ বয়স : 35 লিঙ্গ : পুৰুষ	FSC1770656 ফটো উপলব্ধ	83 নাম : ৰাখী কৰ্মকাৰ পিতাৰ নাম: অতুল কৰ্মকাৰ ঘৰ নং : ৭৪২ বয়স : 35 লিঙ্গ : মহিলা	FSC1770678 ফটো উপলব্ধ	S 84 নাম : শিল্পা কৰ্মকাৰ পিতাৰ নাম: নিখিল কৰ্মকাৰ ঘৰ নং : ৭৪২ বয়স : 34 লিঙ্গ : মহিলা	FSC1770690 ফটো উপলব্ধ
85 নাম : শিপ্ৰা কৰ্মকাৰ পিতাৰ নাম: অখিল কৰ্মকাৰ ঘৰ নং : ৭৪২ বয়স : 33 লিঙ্গ : মহিলা	FSC0360735 ফটো উপলব্ধ	86 নাম : সুৰভী কৰ্মকাৰ স্বামীৰ নাম: সঞ্জয় কৰ্মকাৰ ঘৰ নং : 742 বয়স : 28 লিঙ্গ : মহিলা	FSC0523381 ফটো উপলব্ধ	87 নাম : স্বপ্ন সূত্ৰধৰ পিতাৰ নাম: গোপীনাথ সূত্ৰধৰ ঘৰ নং : ৭৪৫ বয়স : 44 লিঙ্গ : পুৰুষ	FSC1770747 ফটো উপলব্ধ
88 নাম : বিভা সূত্ৰধৰ স্বামীৰ নাম: স্বপ্ন সূত্ৰধৰ ঘৰ নং : ৭৪৫ বয়স : 40 লিঙ্গ : মহিলা	FSC1770805 ফটো উপলব্ধ	89 নাম : ধেনু চন্দ্ৰ কৰ্মকাৰ পিতাৰ নাম: চান মোহন কৰ্মকাৰ ঘৰ নং : ৭৪৬ বয়স : 73 লিঙ্গ : পুৰুষ	FSC1770769 ফটো উপলব্ধ	90 নাম : মঞ্জৰী ৰানী কৰ্মকাৰ স্বামীৰ নাম: ধেনু চন্দ্ৰ কৰ্মকাৰ ঘৰ নং : ৭৪৬ বয়স : 56 লিঙ্গ : মহিলা	FSC1770770 ফটো উপলব্ধ



91 নাম : ধনা কৰ্মকাৰ পিতাৰ নাম: ধেনু চন্দ্ৰ কৰ্মকাৰ ঘৰ নং : ৭৪৬ বয়স : 49 লিঙ্গ : পুৰুষ	FSC1770781 ফটো উপলব্ধ	92 নাম : দোলা কৰ্মকাৰ পিতাৰ নাম: ধেনু চন্দ্ৰ কৰ্মকাৰ ঘৰ নং : ৭৪৬ বয়স : 40 লিঙ্গ : মহিলা	FSC1770838 ফটো উপলব্ধ	93 নাম : ষষ্ঠী কৰ্মকাৰ স্বামীৰ নাম: ধনা কৰ্মকাৰ ঘৰ নং : 746 বয়স : 40 লিঙ্গ : মহিলা	FSC1967520 ফটো উপলব্ধ
94 নাম : দীপক কৰ্মকাৰ পিতাৰ নাম: ধেনু চন্দ্ৰ কৰ্মকাৰ ঘৰ নং : ৭৪৬ বয়স : 38 লিঙ্গ : পুৰুষ	FSC1770827 ফটো উপলব্ধ	95 নাম : আনন্দ সূত্ৰধৰ পিতাৰ নাম: হৰিপদ সূত্ৰধৰ ঘৰ নং : ৭৪৭ বয়স : 64 লিঙ্গ : পুৰুষ	FSC1770883 ফটো উপলব্ধ	96 নাম : গোবিন্দ সূত্ৰধৰ পিতাৰ নাম: হৰিপদ সূত্ৰধৰ ঘৰ নং : ৭৪৭ বয়স : 61 লিঙ্গ : পুৰুষ	FSC1770907 ফটো উপলব্ধ
97 নাম : মহানন্দ সূত্ৰধৰ পিতাৰ নাম: হৰিপদ সূত্ৰধৰ ঘৰ নং : ৭৪৭ বয়স : 59 লিঙ্গ : পুৰুষ	FSC1770929 ফটো উপলব্ধ	D 98 নাম : সুনতী বালা সূত্ৰধৰ স্বামীৰ নাম: আনন্দ সূত্ৰধৰ ঘৰ নং : ৭৪৭ বয়স : 52 লিঙ্গ : মহিলা	FSC1770894 ফটো উপলব্ধ	99 নাম : ভাবন সূত্ৰধৰ পিতাৰ নাম: হৰিপদ সূত্ৰধৰ ঘৰ নং : ৭৪৭ বয়স : 52 লিঙ্গ : পুৰুষ	FSC1770941 ফটো উপলব্ধ
100 নাম : কল্পনা সূত্ৰধৰ স্বামীৰ নাম: গোবিন্দ সূত্ৰধৰ ঘৰ নং : ৭৪৭ বয়স : 50 লিঙ্গ : মহিলা	FSC1770918 ফটো উপলব্ধ	101 নাম : শিখা সূত্ৰধৰ স্বামীৰ নাম: মহানন্দ সূত্ৰধৰ ঘৰ নং : ৭৪৭ বয়স : 48 লিঙ্গ : মহিলা	FSC1770930 ফটো উপলব্ধ	102 নাম : পবন সূত্ৰধৰ পিতাৰ নাম: হৰিপদ সূত্ৰধৰ ঘৰ নং : ৭৪৭ বয়স : 43 লিঙ্গ : পুৰুষ	FSC1770963 ফটো উপলব্ধ
103 নাম : সমীৰ সূত্ৰধৰ পিতাৰ নাম: আনন্দ সূত্ৰধৰ ঘৰ নং : ৭৪৭ বয়স : 39 লিঙ্গ : পুৰুষ	FSC1770850 ফটো উপলব্ধ	104 নাম : নমিতা সূত্ৰধৰ স্বামীৰ নাম: ভাবন সূত্ৰধৰ ঘৰ নং : 747 বয়স : 39 লিঙ্গ : মহিলা	FSC0196709 ফটো উপলব্ধ	105 নাম : শুভঙ্কৰ সূত্ৰধৰ পিতাৰ নাম: মহানন্দ সূত্ৰধৰ ঘৰ নং : 747 বয়স : 31 লিঙ্গ : পুৰুষ	FSC0196717 ফটো উপলব্ধ
106 নাম : জয়তাৰা সূত্ৰধৰ স্বামীৰ নাম: পবন সূত্ৰধৰ ঘৰ নং : 747 বয়স : 29 লিঙ্গ : মহিলা	FSC0665380 ফটো উপলব্ধ	#2 107 নাম : পূজা শীল স্বামীৰ নাম: সমীৰ সূত্ৰধৰ ঘৰ নং : 747 বয়স : 29 লিঙ্গ : মহিলা	FSC1301191 ফটো উপলব্ধ	108 নাম : দিপঙ্কৰ সূত্ৰধৰ পিতাৰ নাম: মহানন্দ সূত্ৰধৰ ঘৰ নং : ৭৪৭ বয়স : 27 লিঙ্গ : পুৰুষ	FSC0502716 ফটো উপলব্ধ
109 নাম : কৌশিক সূত্ৰধৰ পিতাৰ নাম: আনন্দ সূত্ৰধৰ ঘৰ নং : ৭৪৭ বয়স : 26 লিঙ্গ : পুৰুষ	FSC0502690 ফটো উপলব্ধ	110 নাম : ফনীভূষণ সূত্ৰধৰ পিতাৰ নাম: নিৰাৰন সূত্ৰধৰ ঘৰ নং : ৭৪৮ বয়স : 75 লিঙ্গ : পুৰুষ	FSC1770974 ফটো উপলব্ধ	111 নাম : দুলালী সূত্ৰধৰ স্বামীৰ নাম: ফনীভূষণ সূত্ৰধৰ ঘৰ নং : ৭৪৮ বয়স : 65 লিঙ্গ : মহিলা	FSC1770985 ফটো উপলব্ধ
112 নাম : গৌৰ সূত্ৰধৰ পিতাৰ নাম: নিৰাৰন সূত্ৰধৰ ঘৰ নং : ৭৪৮ বয়স : 57 লিঙ্গ : পুৰুষ	FSC1771035 ফটো উপলব্ধ	D 113 নাম : সুনন্দা সূত্ৰধৰ স্বামীৰ নাম: হৰিপদ সূত্ৰধৰ ঘৰ নং : ৭৪৮ বয়স : 55 লিঙ্গ : মহিলা	FSC1771024 ফটো উপলব্ধ	114 নাম : আশা সূত্ৰধৰ স্বামীৰ নাম: গৌৰ সূত্ৰধৰ ঘৰ নং : ৭৪৮ বয়স : 53 লিঙ্গ : মহিলা	FSC1771046 ফটো উপলব্ধ
115 নাম : অনিমা সূত্ৰধৰ পিতাৰ নাম: ফনীভূষণ সূত্ৰধৰ ঘৰ নং : ৭৪৮ বয়স : 52 লিঙ্গ : মহিলা	FSC1770996 ফটো উপলব্ধ	116 নাম : নন্দ সূত্ৰধৰ পিতাৰ নাম: ফনীভূষণ সূত্ৰধৰ ঘৰ নং : ৭৪৮ বয়স : 50 লিঙ্গ : পুৰুষ	FSC1771002 ফটো উপলব্ধ	117 নাম : প্ৰনব সূত্ৰধৰ পিতাৰ নাম: ফনী ভূষণ সূত্ৰধৰ ঘৰ নং : ৭৪৮ বয়স : 36 লিঙ্গ : পুৰুষ	FSC0015538 ফটো উপলব্ধ
118 নাম : বেবী সূত্ৰধৰ পিতাৰ নাম: গৌৰ সূত্ৰধৰ ঘৰ নং : 748 বয়স : 35 লিঙ্গ : মহিলা	FSC0196725 ফটো উপলব্ধ	119 নাম : পিন্টু সূত্ৰধৰ পিতাৰ নাম: গৌৰ সূত্ৰধৰ ঘৰ নং : ৭৪৮ বয়স : 34 লিঙ্গ : পুৰুষ	FSC1771068 ফটো উপলব্ধ	120 নাম : বুল্টি সূত্ৰধৰ পিতাৰ নাম: গৌৰ সূত্ৰধৰ ঘৰ নং : 748 বয়স : 32 লিঙ্গ : মহিলা	FSC0196758 ফটো উপলব্ধ



121	FSC1301274	ফটো উপলব্ধ	নাম : বাহুল সূত্ৰধৰ পিতাৰ নাম: গৌৰী সূত্ৰধৰ ঘৰ নং : 748 বয়স : 23 লিঙ্গ : পুৰুষ	122	FSC1771080	ফটো উপলব্ধ	নাম : দিপালী ঘোষ স্বামীৰ নাম: অনিল ঘোষ ঘৰ নং : ৭৪৯ বয়স : 50 লিঙ্গ : মহিলা	123	FSC1771091	ফটো উপলব্ধ	নাম : আকাশ ঘোষ পিতাৰ নাম: অনিল ঘোষ ঘৰ নং : ৭৪৯ বয়স : 45 লিঙ্গ : পুৰুষ
124	FSC1771115	ফটো উপলব্ধ	নাম : বিকাশ ঘোষ পিতাৰ নাম: অনিল ঘোষ ঘৰ নং : ৭৪৯ বয়স : 40 লিঙ্গ : পুৰুষ	125	FSC1771104	ফটো উপলব্ধ	নাম : মঞ্জলী ঘোষ স্বামীৰ নাম: আকাশ ঘোষ ঘৰ নং : ৭৪৯ বয়স : 38 লিঙ্গ : মহিলা	126	FSC0176974	ফটো উপলব্ধ	নাম : মুনমুন ঘোষ স্বামীৰ নাম: বিকাশ ঘোষ ঘৰ নং : ৭৪৯ বয়স : 31 লিঙ্গ : মহিলা
127	FSC0196865	ফটো উপলব্ধ	নাম : প্ৰবীৰ ঘোষ পিতাৰ নাম: অনিল ঘোষ ঘৰ নং : 749 বয়স : 29 লিঙ্গ : পুৰুষ	128	FSC1771126	ফটো উপলব্ধ	নাম : সুচিত্ৰা অধিকাৰী স্বামীৰ নাম: ৰঞ্জিত কুমাৰ অধিকাৰী ঘৰ নং : ৭৫০ বয়স : 65 লিঙ্গ : মহিলা	129	FSC0015539	ফটো উপলব্ধ	নাম : দিপাক্ষৰ অধিকাৰী মাতৃৰ নাম: সুচিত্ৰা অধিকাৰী ঘৰ নং : ৭৫০ বয়স : 31 লিঙ্গ : পুৰুষ
130	FSC1771159	ফটো উপলব্ধ	নাম : যশোদা গোপাল প্ৰামানিক পিতাৰ নাম: শ্ৰীপদ প্ৰামানিক ঘৰ নং : ৭৫১ বয়স : 74 লিঙ্গ : পুৰুষ	131	FSC1771171	ফটো উপলব্ধ	নাম : পিন্টু প্ৰামানিক পিতাৰ নাম: যশোদা গোপাল প্ৰামানিক ঘৰ নং : ৭৫১ বয়স : 46 লিঙ্গ : পুৰুষ	132	FSC1771182	ফটো উপলব্ধ	নাম : মিন্টু প্ৰামানিক পিতাৰ নাম: যশোদা গোপাল প্ৰামানিক ঘৰ নং : ৭৫১ বয়স : 43 লিঙ্গ : পুৰুষ
133	FSC0197525	ফটো উপলব্ধ	নাম : ৰীমা প্ৰামানিক স্বামীৰ নাম: পিন্টু প্ৰামানিক ঘৰ নং : 751 বয়স : 34 লিঙ্গ : মহিলা	134	FSC1771193	ফটো উপলব্ধ	নাম : শ্যামল সাহা পিতাৰ নাম: বসন্ত কুমাৰ সাহা ঘৰ নং : ৭৫২ বয়স : 62 লিঙ্গ : পুৰুষ	135	FSC1771217	ফটো উপলব্ধ	নাম : পূৰ্ণিমা সাহা স্বামীৰ নাম: অমল কুমাৰ সাহা ঘৰ নং : ৭৫২ বয়স : 58 লিঙ্গ : মহিলা
136	FSC1771206	ফটো উপলব্ধ	নাম : মনালিছা সাহা স্বামীৰ নাম: শ্যামল সাহা ঘৰ নং : ৭৫২ বয়স : 55 লিঙ্গ : মহিলা	137	FSC0015541	ফটো উপলব্ধ	নাম : শিব শহকুৰ সাহা মাতৃৰ নাম: পূৰ্ণিমা সাহা ঘৰ নং : ৭৫২ বয়স : 35 লিঙ্গ : পুৰুষ	S 138	FSC0361386	ফটো উপলব্ধ	নাম : সুস্মিতা সাহা সাহা পিতাৰ নাম: শ্যামল সাহা ঘৰ নং : ৭৫২ বয়স : 28 লিঙ্গ : মহিলা
139	FSC1771308	ফটো উপলব্ধ	নাম : মিনতী বালা সাহা স্বামীৰ নাম: বাদল চন্দ্ৰ সাহা ঘৰ নং : ৭৫৩ বয়স : 68 লিঙ্গ : মহিলা	140	FSC1771262	ফটো উপলব্ধ	নাম : জ্যোৎস্না সাহা স্বামীৰ নাম: বাসুদেব সাহা ঘৰ নং : ৭৫৩ বয়স : 61 লিঙ্গ : মহিলা	141	FSC1771273	ফটো উপলব্ধ	নাম : ৰুপম সাহা পিতাৰ নাম: বাসুদেব সাহা ঘৰ নং : ৭৫৩ বয়স : 41 লিঙ্গ : পুৰুষ
142	FSC1771331	ফটো উপলব্ধ	নাম : বিশ্বজীত সাহা পিতাৰ নাম: বাদল চন্দ্ৰ সাহা ঘৰ নং : ৭৫৩ বয়স : 38 লিঙ্গ : পুৰুষ	143	FSC0015543	ফটো উপলব্ধ	নাম : অভিজিৎ সাহা পিতাৰ নাম: বাসুদেব সাহা ঘৰ নং : ৭৫৩ বয়স : 33 লিঙ্গ : পুৰুষ	144	FSC1771375	ফটো উপলব্ধ	নাম : সুভাষ চন্দ্ৰ সাহা পিতাৰ নাম: চিন্তা হৰণ সাহা ঘৰ নং : ৭৫৫ বয়স : 65 লিঙ্গ : পুৰুষ
145	FSC1771386	ফটো উপলব্ধ	নাম : বিকাশ চন্দ্ৰ সাহা পিতাৰ নাম: চিন্তা হৰণ সাহা ঘৰ নং : ৭৫৫ বয়স : 60 লিঙ্গ : পুৰুষ	146	FSC1771397	ফটো উপলব্ধ	নাম : মানিক সাহা পিতাৰ নাম: চিন্তা হৰণ সাহা ঘৰ নং : ৭৫৫ বয়স : 59 লিঙ্গ : পুৰুষ	147	FSC1771400	ফটো উপলব্ধ	নাম : বন্দনা সাহা পিতাৰ নাম: চিন্তা হৰণ সাহা ঘৰ নং : ৭৫৫ বয়স : 57 লিঙ্গ : মহিলা
148	FSC1771411	ফটো উপলব্ধ	নাম : অখিল সাহা পিতাৰ নাম: চিন্তা হৰণ সাহা ঘৰ নং : ৭৫৫ বয়স : 54 লিঙ্গ : পুৰুষ	149	FSC1771422	ফটো উপলব্ধ	নাম : অৰুণ কুমাৰ সাহা পিতাৰ নাম: চিন্তা হৰণ সাহা ঘৰ নং : ৭৫৫ বয়স : 51 লিঙ্গ : পুৰুষ	150	FSC1771433	ফটো উপলব্ধ	নাম : মূল মূলী সাহা স্বামীৰ নাম: মানিক সাহা ঘৰ নং : ৭৫৫ বয়স : 47 লিঙ্গ : মহিলা



151 নাম : সোমনাথ সাহা পিতাৰ নাম: মানিক সাহা ঘৰ নং : 755 বয়স : 24 লিঙ্গ : পুৰুষ	FSC0665414 ফটো উপলব্ধ	152 নাম : সৌমিত্ৰ সাহা পিতাৰ নাম: মানিক সাহা ঘৰ নং : 755 বয়স : 20 লিঙ্গ : পুৰুষ	PEI0115550 ফটো উপলব্ধ	153 নাম : যুতিকা ৰাণী সাহা স্বামীৰ নাম: ৰাধা মোহন সাহা ঘৰ নং : ৭৫৬ বয়স : 75 লিঙ্গ : মহিলা	FSC1771444 ফটো উপলব্ধ
154 নাম : পবিত্ৰ কুমাৰ সাহা পিতাৰ নাম: পূৰ্ণ চন্দ্ৰ সাহা ঘৰ নং : ৭৫৬ বয়স : 73 লিঙ্গ : পুৰুষ	FSC1771477 ফটো উপলব্ধ	155 নাম : প্ৰকাশ চন্দ্ৰ সাহা পিতাৰ নাম: পূৰ্ণ চন্দ্ৰ সাহা ঘৰ নং : ৭৫৬ বয়স : 72 লিঙ্গ : পুৰুষ	FSC1771513 ফটো উপলব্ধ	156 নাম : গোপাল চন্দ্ৰ সাহা পিতাৰ নাম: পূৰ্ণ চন্দ্ৰ সাহা ঘৰ নং : ৭৫৬ বয়স : 65 লিঙ্গ : পুৰুষ	FSC1771535 ফটো উপলব্ধ
157 নাম : শঙ্কৰ কুমাৰ সাহা পিতাৰ নাম: পূৰ্ণ চন্দ্ৰ সাহা ঘৰ নং : ৭৫৬ বয়স : 65 লিঙ্গ : পুৰুষ	FSC1771557 ফটো উপলব্ধ	158 নাম : বন্দনা ৰানী সাহা স্বামীৰ নাম: পবিত্ৰ কুমাৰ সাহা ঘৰ নং : ৭৫৬ বয়স : 62 লিঙ্গ : মহিলা	FSC1771488 ফটো উপলব্ধ	159 নাম : মঞ্জুৰানী সাহা স্বামীৰ নাম: প্ৰকাশ চন্দ্ৰ সাহা ঘৰ নং : ৭৫৬ বয়স : 60 লিঙ্গ : মহিলা	FSC1771524 ফটো উপলব্ধ
160 নাম : বিনতী ৰানী সাহা স্বামীৰ নাম: গোপাল চন্দ্ৰ সাহা ঘৰ নং : ৭৫৬ বয়স : 55 লিঙ্গ : মহিলা	FSC1771546 ফটো উপলব্ধ	161 নাম : ৰেখা ৰানী সাহা স্বামীৰ নাম: শঙ্কৰ কুমাৰ সাহা ঘৰ নং : ৭৫৬ বয়স : 51 লিঙ্গ : মহিলা	FSC1771568 ফটো উপলব্ধ	162 নাম : বিশ্বজিৎ সাহা পিতাৰ নাম: ৰাধা মোহন সাহা ঘৰ নং : ৭৫৬ বয়স : 50 লিঙ্গ : পুৰুষ	FSC1771455 ফটো উপলব্ধ
163 নাম : ৰবি সাহা পিতাৰ নাম: ৰাধা মোহন সাহা ঘৰ নং : ৭৫৬ বয়স : 47 লিঙ্গ : পুৰুষ	FSC1771466 ফটো উপলব্ধ	164 নাম : প্ৰসন্ন সাহা পিতাৰ নাম: পবিত্ৰ কুমাৰ সাহা ঘৰ নং : ৭৫৬ বয়স : 44 লিঙ্গ : পুৰুষ	FSC1771499 ফটো উপলব্ধ	165 নাম : সঞ্জয় সাহা পিতাৰ নাম: গোপাল চন্দ্ৰ সাহা ঘৰ নং : ৭৫৬ বয়স : 43 লিঙ্গ : পুৰুষ	FSC1771579 ফটো উপলব্ধ
166 নাম : পাৰমিতা সাহা স্বামীৰ নাম: প্ৰসন্ন সাহা ঘৰ নং : ৭৫৬ বয়স : 41 লিঙ্গ : মহিলা	FSC0015544 ফটো উপলব্ধ	167 নাম : শীখা শীল সাহা স্বামীৰ নাম: ৰবি সাহা ঘৰ নং : ৭৫৬ বয়স : 38 লিঙ্গ : মহিলা	FSC1771604 ফটো উপলব্ধ	168 নাম : প্ৰনয় সাহা পিতাৰ নাম: পবিত্ৰ কুমাৰ সাহা ঘৰ নং : ৭৫৬ বয়স : 38 লিঙ্গ : পুৰুষ	FSC1771591 ফটো উপলব্ধ
169 নাম : প্ৰতিশ সাহা পিতাৰ নাম: প্ৰকাশ চন্দ্ৰ সাহা ঘৰ নং : ৭৫৬ বয়স : 36 লিঙ্গ : পুৰুষ	FSC1771615 ফটো উপলব্ধ	170 নাম : বীনা সাহা স্বামীৰ নাম: বিশ্বজিত সাহা ঘৰ নং : 756 বয়স : 36 লিঙ্গ : মহিলা	FSC0197657 ফটো উপলব্ধ	171 নাম : অজয় সাহা পিতাৰ নাম: গোপাল সাহা ঘৰ নং : 756 বয়স : 30 লিঙ্গ : পুৰুষ	FSC0543587 ফটো উপলব্ধ
172 নাম : সোনা মুন্নি সাহা পাল স্বামীৰ নাম: প্ৰতিশ সাহা ঘৰ নং : 756 বয়স : 29 লিঙ্গ : মহিলা	FSC0662825 ফটো উপলব্ধ	173 নাম : মৌমিতা সাহা স্বামীৰ নাম: প্ৰনয় সাহা ঘৰ নং : ৭৫৬ বয়স : 25 লিঙ্গ : মহিলা	FSC0502799 ফটো উপলব্ধ	174 নাম : ৰাজা সাহা পিতাৰ নাম: শঙ্কৰ সাহা ঘৰ নং : 756 বয়স : 21 লিঙ্গ : পুৰুষ	FSC2011757 ফটো উপলব্ধ
175 নাম : ৰতন সুব্ৰধৰ পিতাৰ নাম: তাৰাপদ ঘৰ নং : 756ক বয়স : 42 লিঙ্গ : পুৰুষ	FXW1014864 ফটো উপলব্ধ	176 নাম : বীনা সুব্ৰধৰ স্বামীৰ নাম: ৰতন সুব্ৰধৰ ঘৰ নং : 756ক বয়স : 37 লিঙ্গ : মহিলা	FXW0101667 ফটো উপলব্ধ	177 নাম : ৰতন কুমাৰ সাহা পিতাৰ নাম: মনিন্দ্ৰ মোহন সাহা ঘৰ নং : ৭৫৭ বয়স : 78 লিঙ্গ : পুৰুষ	FSC1771706 ফটো উপলব্ধ
178 নাম : আৰতী সাহা স্বামীৰ নাম: দিলীপ কুমাৰ সাহা ঘৰ নং : ৭৫৭ বয়স : 75 লিঙ্গ : মহিলা	FSC1771637 ফটো উপলব্ধ	179 নাম : ৰথীন্দ্ৰ কুমাৰ সাহা পিতাৰ নাম: মনিন্দ্ৰ মোহন সাহা ঘৰ নং : ৭৫৭ বয়স : 74 লিঙ্গ : পুৰুষ	FSC1771739 ফটো উপলব্ধ	180 নাম : ৰঞ্জিত কুমাৰ সাহা পিতাৰ নাম: মনিন্দ্ৰ মোহন সাহা ঘৰ নং : ৭৫৭ বয়স : 70 লিঙ্গ : পুৰুষ	FSC1771773 ফটো উপলব্ধ



181 নাম : মায়াবাণী সাহা স্বামীৰ নাম: ৰতন কুমাৰ সাহা ঘৰ নং : ৭৫৭ বয়স : 68 লিঙ্গ : মহিলা	FSC1771717 ফটো উপলব্ধ	182 নাম : অনিতা সাহা স্বামীৰ নাম: ৰথীন্দ্র কুমাৰ সাহা ঘৰ নং : ৭৫৭ বয়স : 64 লিঙ্গ : মহিলা	FSC1771740 ফটো উপলব্ধ	183 নাম : দুলাল কুমাৰ সাহা পিতাৰ নাম: মনিন্দ্ৰ মোহন সাহা ঘৰ নং : ৭৫৭ বয়স : 61 লিঙ্গ : পুৰুষ	FSC1771819 ফটো উপলব্ধ
184 নাম : জয়ন্তী সাহা স্বামীৰ নাম: ৰঞ্জিত কুমাৰ সাহা ঘৰ নং : ৭৫৭ বয়স : 60 লিঙ্গ : মহিলা	FSC1771784 ফটো উপলব্ধ	185 নাম : কেয়া সাহা স্বামীৰ নাম: দীপক কুমাৰ সাহা ঘৰ নং : ৭৫৭ বয়স : 59 লিঙ্গ : মহিলা	FSC1771659 ফটো উপলব্ধ	186 নাম : দীপক কুমাৰ সাহা পিতাৰ নাম: দিলীপ কুমাৰ সাহা ঘৰ নং : ৭৫৭ বয়স : 59 লিঙ্গ : পুৰুষ	FSC1771648 ফটো উপলব্ধ
187 নাম : বিপ্লব কুমাৰ সাহা পিতাৰ নাম: দিলীপ কুমাৰ সাহা ঘৰ নং : ৭৫৭ বয়স : 54 লিঙ্গ : পুৰুষ	FSC1771660 ফটো উপলব্ধ	188 নাম : মিতা সাহা স্বামীৰ নাম: দুলাল কুমাৰ সাহা ঘৰ নং : ৭৫৭ বয়স : 54 লিঙ্গ : মহিলা	FSC1771820 ফটো উপলব্ধ	189 নাম : বিশ্বজীত সাহা পিতাৰ নাম: দিলীপ কুমাৰ সাহা ঘৰ নং : ৭৫৭ বয়স : 50 লিঙ্গ : পুৰুষ	FSC1771671 ফটো উপলব্ধ
190 নাম : সীমা সাহা স্বামীৰ নাম: বিশ্বজীত সাহা ঘৰ নং : 757 বয়স : 47 লিঙ্গ : মহিলা	DZJ0007828 ফটো উপলব্ধ	191 নাম : অভিজিত সাহা পিতাৰ নাম: ৰথীন্দ্র কুমাৰ সাহা ঘৰ নং : ৭৫৭ বয়স : 46 লিঙ্গ : পুৰুষ	FSC1771751 ফটো উপলব্ধ	192 নাম : সত্যজীত সাহা পিতাৰ নাম: দিলীপ কুমাৰ সাহা ঘৰ নং : ৭৫৭ বয়স : 45 লিঙ্গ : পুৰুষ	FSC1771682 ফটো উপলব্ধ
193 নাম : ইন্দ্ৰজিত সাহা পিতাৰ নাম: দিলীপ কুমাৰ সাহা ঘৰ নং : ৭৫৭ বয়স : 44 লিঙ্গ : পুৰুষ	FSC1771693 ফটো উপলব্ধ	194 নাম : ৰাজ কুমাৰ সাহা পিতাৰ নাম: ৰতন কুমাৰ সাহা ঘৰ নং : ৭৫৭ বয়স : 44 লিঙ্গ : পুৰুষ	FSC1771728 ফটো উপলব্ধ	195 নাম : ৰাজীব সাহা পিতাৰ নাম: ৰঞ্জিত কুমাৰ সাহা ঘৰ নং : ৭৫৭ বয়স : 43 লিঙ্গ : পুৰুষ	FSC1771795 ফটো উপলব্ধ
196 নাম : ৰাজেশ কুমাৰ সাহা পিতাৰ নাম: ৰঞ্জিত কুমাৰ সাহা ঘৰ নং : ৭৫৭ বয়স : 41 লিঙ্গ : পুৰুষ	FSC1771808 ফটো উপলব্ধ	197 নাম : সুৰজিৎ সাহা পিতাৰ নাম: ৰথীন্দ্র কুমাৰ সাহা ঘৰ নং : ৭৫৭ বয়স : 39 লিঙ্গ : পুৰুষ	FSC1771762 ফটো উপলব্ধ	198 নাম : ৰাকেশ সাহা পিতাৰ নাম: ৰতন কুমাৰ সাহা ঘৰ নং : ৭৫৭ বয়স : 36 লিঙ্গ : পুৰুষ	FSC1771831 ফটো উপলব্ধ
199 নাম : ইতিকা সাহা স্বামীৰ নাম: অভিজিত সাহা ঘৰ নং : 757 বয়স : 36 লিঙ্গ : মহিলা	FSC0197699 ফটো উপলব্ধ	200 নাম : সমান্তি দাস স্বামীৰ নাম: অসীম পাল ঘৰ নং : 757 বয়স : 36 লিঙ্গ : মহিলা	FSC2012961 ফটো উপলব্ধ	201 নাম : সৃজাতা দত্ত সাহা স্বামীৰ নাম: ৰাজ কুমাৰ সাহা ঘৰ নং : 757 বয়স : 34 লিঙ্গ : মহিলা	FSC0175141 ফটো উপলব্ধ
202 নাম : বৃষ্ণা সাহা স্বামীৰ নাম: ৰাকেশ সাহা ঘৰ নং : 757 বয়স : 29 লিঙ্গ : মহিলা	FSC2012946 ফটো উপলব্ধ	203 নাম : দিপাৰীতা সাহা পিতাৰ নাম: দিপক কুমাৰ সাহা ঘৰ নং : 757 বয়স : 25 লিঙ্গ : মহিলা	FSC0547000 ফটো উপলব্ধ	204 নাম : অনিতা পাল স্বামীৰ নাম: প্ৰদীপ পাল ঘৰ নং : 757 ক বয়স : 63 লিঙ্গ : মহিলা	FSC0566562 ফটো উপলব্ধ
205 নাম : আৰতী পাল স্বামীৰ নাম: অনিমেশ কুমাৰ পাল ঘৰ নং : 757 ক বয়স : 63 লিঙ্গ : মহিলা	FSC0665752 ফটো উপলব্ধ	R 206 নাম : সমান্তি দাস মাতৃৰ নাম: মালতী ৰাণী দাস ঘৰ নং : 757 ক বয়স : 35 লিঙ্গ : মহিলা	FXW4637143 ফটো উপলব্ধ	207 নাম : কামনা বালা পাল স্বামীৰ নাম: অজয় পাল ঘৰ নং : 757 ক বয়স : 29 লিঙ্গ : মহিলা	FSC0665745 ফটো উপলব্ধ
208 নাম : দিয়া পাল পিতাৰ নাম: দীপক পাল ঘৰ নং : 757 ক বয়স : 20 লিঙ্গ : মহিলা	PEI0024828 ফটো উপলব্ধ	209 নাম : অনিমেশ কুমাৰ পাল পিতাৰ নাম: মনিন্দ্ৰ মোহন পাল ঘৰ নং : ৭৫৭ক বয়স : 72 লিঙ্গ : পুৰুষ	FSC1771853 ফটো উপলব্ধ	210 নাম : দুলাল চন্দ্ৰ পাল পিতাৰ নাম: মনিন্দ্ৰ মোহন পাল ঘৰ নং : ৭৫৭ক বয়স : 62 লিঙ্গ : পুৰুষ	FSC1771897 ফটো উপলব্ধ



211 নাম : দীপক পাল পিতাৰ নাম: মনীন্দ্র মোহন পাল ঘৰ নং : ৭৫৭ক বয়স : 52 লিঙ্গ : পুৰুষ	FSC1771886 ফটো উপলব্ধ	212 নাম : অশীম পাল পিতাৰ নাম: অনিমেশ কুমাৰ পাল ঘৰ নং : ৭৫৭ক বয়স : 44 লিঙ্গ : পুৰুষ	FSC1771864 ফটো উপলব্ধ	213 নাম : পিংকি পাল স্বামীৰ নাম: দীপক পাল ঘৰ নং : ৭৫৭ক বয়স : 43 লিঙ্গ : মহিলা	FSC0015545 ফটো উপলব্ধ
214 নাম : অজয় পাল পিতাৰ নাম: অনিমেশ কুমাৰ পাল ঘৰ নং : ৭৫৭ক বয়স : 40 লিঙ্গ : পুৰুষ	FSC1771900 ফটো উপলব্ধ	S 215 নাম : পিউলা পাল পিতাৰ নাম: দুলাল চন্দ্ৰ পাল ঘৰ নং : ৭৫৭ক বয়স : 31 লিঙ্গ : মহিলা	FSC1776187 ফটো উপলব্ধ	216 নাম : প্ৰিতম পাল পিতাৰ নাম: দুলাল চন্দ্ৰ পাল ঘৰ নং : ৭৫৭ক বয়স : 30 লিঙ্গ : পুৰুষ	FSC1960323 ফটো উপলব্ধ
217 নাম : অমল কুমাৰ সাহা পিতাৰ নাম: অধীৰ কুমাৰ সাহা ঘৰ নং : ৭৫৯ বয়স : 58 লিঙ্গ : পুৰুষ	FSC0015546 ফটো উপলব্ধ	218 নাম : সুব্ৰত সাহা পিতাৰ নাম: অধীৰ কুমাৰ সাহা ঘৰ নং : ৭৫৯ বয়স : 54 লিঙ্গ : পুৰুষ	FSC1771944 ফটো উপলব্ধ	219 নাম : বাপ্পী সাহা পিতাৰ নাম: অধীৰ কুমাৰ সাহা ঘৰ নং : ৭৫৯ বয়স : 50 লিঙ্গ : পুৰুষ	FSC1771966 ফটো উপলব্ধ
220 নাম : টুপন সাহা স্বামীৰ নাম: অমল কুমাৰ সাহা ঘৰ নং : ৭৫৯ বয়স : 48 লিঙ্গ : মহিলা	FSC1771933 ফটো উপলব্ধ	221 নাম : লিপিকা সাহা স্বামীৰ নাম: সুব্ৰত সাহা ঘৰ নং : ৭৫৯ বয়স : 46 লিঙ্গ : মহিলা	FSC1771955 ফটো উপলব্ধ	222 নাম : কমল সাহা পিতাৰ নাম: অধীৰ কুমাৰ সাহা ঘৰ নং : ৭৫৯ বয়স : 45 লিঙ্গ : পুৰুষ	FSC1771977 ফটো উপলব্ধ
223 নাম : ইতি সাহা স্বামীৰ নাম: কমল সাহা ঘৰ নং : 759 বয়স : 39 লিঙ্গ : মহিলা	JBM1905051 ফটো উপলব্ধ	224 নাম : ডলি সাহা স্বামীৰ নাম: বাপী সাহা ঘৰ নং : 759 বয়স : 38 লিঙ্গ : মহিলা	DBG7034915 ফটো উপলব্ধ	225 নাম : নিৰুপা সাহা পিতাৰ নাম: সুব্ৰত সাহা ঘৰ নং : 759 বয়স : 26 লিঙ্গ : মহিলা	FSC0473355 ফটো উপলব্ধ
226 নাম : দৃষ্টি সাহা পিতাৰ নাম: সুব্ৰত সাহা ঘৰ নং : 759 বয়স : 22 লিঙ্গ : মহিলা	FSC1322742 ফটো উপলব্ধ	227 নাম : অৰ্চনা সাহা স্বামীৰ নাম: দুলাল চন্দ্ৰ সাহা ঘৰ নং : ৭৬০ বয়স : 54 লিঙ্গ : মহিলা	FSC1771999 ফটো উপলব্ধ	228 নাম : মায়ীৰাণী সাহা স্বামীৰ নাম: সুধীৰ কুমাৰ সাহা ঘৰ নং : ৭৬১ বয়স : 85 লিঙ্গ : মহিলা	FSC1772005 ফটো উপলব্ধ
229 নাম : গোপাল চন্দ্ৰ সাহা পিতাৰ নাম: সুধীৰ কুমাৰ সাহা ঘৰ নং : ৭৬১ বয়স : 61 লিঙ্গ : পুৰুষ	FSC1772016 ফটো উপলব্ধ	230 নাম : সুবোধ চন্দ্ৰ সাহা পিতাৰ নাম: সুধীৰ কুমাৰ সাহা ঘৰ নং : ৭৬১ বয়স : 57 লিঙ্গ : পুৰুষ	FSC1772027 ফটো উপলব্ধ	231 নাম : সুৰেশ চন্দ্ৰ সাহা পিতাৰ নাম: সুধীৰ কুমাৰ সাহা ঘৰ নং : ৭৬১ বয়স : 52 লিঙ্গ : পুৰুষ	FSC1772049 ফটো উপলব্ধ
232 নাম : বৰ্ণা ৰাণী সাহা স্বামীৰ নাম: সুবোধ চন্দ্ৰ সাহা ঘৰ নং : ৭৬১ বয়স : 51 লিঙ্গ : মহিলা	FSC1772038 ফটো উপলব্ধ	233 নাম : সৃজিত সাহা পিতাৰ নাম: সুধীৰ কুমাৰ সাহা ঘৰ নং : ৭৬১ বয়স : 48 লিঙ্গ : পুৰুষ	FSC1772061 ফটো উপলব্ধ	234 নাম : ৰেখা ৰাণী সাহা স্বামীৰ নাম: সুৰেশ চন্দ্ৰ সাহা ঘৰ নং : ৭৬১ বয়স : 47 লিঙ্গ : মহিলা	FSC1772050 ফটো উপলব্ধ
235 নাম : বাপি সাহা মাতৃৰ নাম: সুবোধ সাহা ঘৰ নং : ৭৬১ বয়স : 33 লিঙ্গ : পুৰুষ	FSC1772072 ফটো উপলব্ধ	236 নাম : সুৰজিত সাহা পিতাৰ নাম: সুবোধ চন্দ্ৰ সাহা ঘৰ নং : 761 বয়স : 30 লিঙ্গ : পুৰুষ	FSC0187492 ফটো উপলব্ধ	237 নাম : বিশুজীত সাহা পিতাৰ নাম: গোপাল চন্দ্ৰ সাহা ঘৰ নং : 761 বয়স : 27 লিঙ্গ : পুৰুষ	FSC0186551 ফটো উপলব্ধ
238 নাম : পূৰ্ণিমা সাহা স্বামীৰ নাম: বিশুজীত সাহা ঘৰ নং : 761 বয়স : 27 লিঙ্গ : মহিলা	FSC0372441 ফটো উপলব্ধ	239 নাম : সুৰোজিত সাহা পিতাৰ নাম: সুৰেশ চন্দ্ৰ সাহা ঘৰ নং : 761 বয়স : 21 লিঙ্গ : পুৰুষ	FSC2014058 ফটো উপলব্ধ	240 নাম : শ্যামসুন্দৰ সাহা পিতাৰ নাম: হৰিপদ সাহা ঘৰ নং : ৭৬২ বয়স : 64 লিঙ্গ : পুৰুষ	FSC1772094 ফটো উপলব্ধ



241 নাম : মদন সাহা পিতাৰ নাম: হৰিপদ সাহা ঘৰ নং : ৭৬২ বয়স : 61 লিঙ্গ : পুৰুষ	FSC1772118 ফটো উপলব্ধ	242 নাম : পৰিতোষ সাহা পিতাৰ নাম: হৰিপদ সাহা ঘৰ নং : ৭৬২ বয়স : 58 লিঙ্গ : পুৰুষ	FSC1772130 ফটো উপলব্ধ	243 নাম : শিপ্রা সাহা স্বামীৰ নাম: শ্যামসুন্দৰ সাহা ঘৰ নং : ৭৬২ বয়স : 56 লিঙ্গ : মহিলা	FSC1772107 ফটো উপলব্ধ
244 নাম : অৰ্চনা সাহা স্বামীৰ নাম: মদন সাহা ঘৰ নং : ৭৬২ বয়স : 52 লিঙ্গ : মহিলা	FSC1772129 ফটো উপলব্ধ	D 245 নাম : সুমিত্ৰা সাহা স্বামীৰ নাম: পৰিতোষ সাহা ঘৰ নং : ৭৬২ বয়স : 48 লিঙ্গ : মহিলা	FSC1772141 ফটো উপলব্ধ	246 নাম : শ্যামল সাহা পিতাৰ নাম: শ্যাম সুন্দৰ সাহা ঘৰ নং : ৭৬২ বয়স : 38 লিঙ্গ : পুৰুষ	FSC1772152 ফটো উপলব্ধ
247 নাম : কমল সাহা পিতাৰ নাম: শ্যাম সুন্দৰ সাহা ঘৰ নং : ৭৬২ বয়স : 32 লিঙ্গ : পুৰুষ	FSC0015547 ফটো উপলব্ধ	248 নাম : ৰাজু সাহা পিতাৰ নাম: বাদল চন্দ্ৰ সাহা ঘৰ নং : ৭৬৩ বয়স : 45 লিঙ্গ : পুৰুষ	FSC1772163 ফটো উপলব্ধ	249 নাম : প্ৰফুল্য সাহা পিতাৰ নাম: হাৰান চন্দ্ৰ সাহা ঘৰ নং : ৭৬৪ বয়স : 75 লিঙ্গ : পুৰুষ	FSC1772185 ফটো উপলব্ধ
250 নাম : ৰঞ্জিতা সাহা স্বামীৰ নাম: প্ৰফুল্য সাহা ঘৰ নং : ৭৬৪ বয়স : 63 লিঙ্গ : মহিলা	FSC1772196 ফটো উপলব্ধ	251 নাম : পুলক সাহ পিতাৰ নাম: প্ৰফুল্য সাহা ঘৰ নং : ৭৬৪ বয়স : 42 লিঙ্গ : পুৰুষ	FSC1772209 ফটো উপলব্ধ	252 নাম : সুমতী সাহা স্বামীৰ নাম: পুলক সাহা ঘৰ নং : 764 বয়স : 27 লিঙ্গ : মহিলা	FSC0665869 ফটো উপলব্ধ
253 নাম : বিমলা ৰানী সাহা স্বামীৰ নাম: অশ্বিনী কুমাৰ সাহা ঘৰ নং : ৭৬৫ বয়স : 75 লিঙ্গ : মহিলা	FSC1772221 ফটো উপলব্ধ	254 নাম : সহদেব সাহা পিতাৰ নাম: অশ্বিনী কুমাৰ সাহা ঘৰ নং : ৭৬৫ বয়স : 48 লিঙ্গ : পুৰুষ	FSC1772232 ফটো উপলব্ধ	255 নাম : মহাদেব সাহা পিতাৰ নাম: অশ্বিনী কুমাৰ সাহা ঘৰ নং : ৭৬৫ বয়স : 48 লিঙ্গ : পুৰুষ	FSC1772243 ফটো উপলব্ধ
256 নাম : বাসুদেব সাহা পিতাৰ নাম: অশ্বিনী কুমাৰ সাহা ঘৰ নং : ৭৬৫ বয়স : 46 লিঙ্গ : পুৰুষ	FSC1772254 ফটো উপলব্ধ	257 নাম : ৰীতা দাস পিতাৰ নাম: বাবুল দাস ঘৰ নং : 765 বয়স : 35 লিঙ্গ : মহিলা	DHL1785202 ফটো উপলব্ধ	258 নাম : দিনবন্ধু সাহা পিতাৰ নাম: প্ৰাণবল্লভ সাহা ঘৰ নং : ৭৬৬ বয়স : 65 লিঙ্গ : পুৰুষ	FSC1772276 ফটো উপলব্ধ
259 নাম : তুলসী ৰানী সাহা স্বামীৰ নাম: দিনবন্ধু সাহা ঘৰ নং : ৭৬৬ বয়স : 55 লিঙ্গ : মহিলা	FSC1772287 ফটো উপলব্ধ	260 নাম : সূৰ্য্য কুমাৰ সাহা পিতাৰ নাম: প্ৰাণবল্লভ সাহা ঘৰ নং : ৭৬৬ বয়স : 54 লিঙ্গ : পুৰুষ	FSC1772298 ফটো উপলব্ধ	261 নাম : বন্যা সাহা স্বামীৰ নাম: সূৰ্য্য কুমাৰ সাহা ঘৰ নং : ৭৬৬ বয়স : 41 লিঙ্গ : মহিলা	FSC1772301 ফটো উপলব্ধ
262 নাম : দিপঙ্কৰ সাহা পিতাৰ নাম: দিনবন্ধু সাহা ঘৰ নং : 766 বয়স : 30 লিঙ্গ : পুৰুষ	FSC0198648 ফটো উপলব্ধ	263 নাম : সিদ্ধয় সাহা পিতাৰ নাম: সূৰ্য্য সাহা ঘৰ নং : 766 বয়স : 21 লিঙ্গ : পুৰুষ	FSC2013324 ফটো উপলব্ধ	264 নাম : পৰিষ্কাৰ চন্দ্ৰ সাহা পিতাৰ নাম: পূৰ্ণ চন্দ্ৰ সাহা ঘৰ নং : 766 ক বয়স : 66 লিঙ্গ : পুৰুষ	GJF1332952 ফটো উপলব্ধ
265 নাম : শিলা ৰানী সাহা স্বামীৰ নাম: পৰিষ্কাৰ সাহা ঘৰ নং : 766 ক বয়স : 54 লিঙ্গ : মহিলা	GJF1332963 ফটো উপলব্ধ	266 নাম : পল্লবী সাহা পিতাৰ নাম: পৰিষ্কাৰ চন্দ্ৰ সাহা ঘৰ নং : 766 ক বয়স : 23 লিঙ্গ : মহিলা	GJF1122357 ফটো উপলব্ধ	267 নাম : তাপস সাহা পিতাৰ নাম: গোপীবল্লভ সাহা ঘৰ নং : ৭৬৭ বয়স : 52 লিঙ্গ : পুৰুষ	FSC1772323 ফটো উপলব্ধ
268 নাম : পৰিতোষ সাহা পিতাৰ নাম: গোপীবল্লভ সাহা ঘৰ নং : ৭৬৭ বয়স : 49 লিঙ্গ : পুৰুষ	FSC1772334 ফটো উপলব্ধ	269 নাম : সন্তোষ সাহা পিতাৰ নাম: গোপীবল্লভ সাহা ঘৰ নং : ৭৬৭ বয়স : 46 লিঙ্গ : পুৰুষ	FSC1772345 ফটো উপলব্ধ	270 নাম : ৰীনা সাহা স্বামীৰ নাম: তাপস চন্দ্ৰ সাহা ঘৰ নং : ৭৬৭ বয়স : 37 লিঙ্গ : মহিলা	FSC1772356 ফটো উপলব্ধ



271 নাম : মিঠা সাহা স্বামীৰ নাম : পৰিতোষ সাহা ঘৰ নং : ৭৬৭ বয়স : 36 লিঙ্গ : মহিলা	FSC1772367 ফটো উপলব্ধ	272 নাম : পদ্মিনী সাহা স্বামীৰ নাম : সন্তোষ সাহা ঘৰ নং : 767 বয়স : 34 লিঙ্গ : মহিলা	FSC0198689 ফটো উপলব্ধ	273 নাম : ৰাজা ৰাম পাশী পিতাৰ নাম : দুৰ্গা পাশী ঘৰ নং : ৭৬৮ বয়স : 70 লিঙ্গ : পুৰুষ	FSC1772378 ফটো উপলব্ধ
274 নাম : মাধুৰী ৰানী পাশী স্বামীৰ নাম : ৰাজা ৰাম পাশী ঘৰ নং : ৭৬৮ বয়স : 54 লিঙ্গ : মহিলা	FSC1772389 ফটো উপলব্ধ	275 নাম : গৌতম পাশী পিতাৰ নাম : দুৰ্গা পাশী ঘৰ নং : ৭৬৮ বয়স : 53 লিঙ্গ : পুৰুষ	FSC1772390 ফটো উপলব্ধ	276 নাম : পুনম কুমাৰী পাশী স্বামীৰ নাম : গৌতম পাশী ঘৰ নং : ৭৬৮ বয়স : 39 লিঙ্গ : মহিলা	FSC1772403 ফটো উপলব্ধ
277 নাম : মনিষা পাশী পিতাৰ নাম : ৰাজা ৰাম পাশী ঘৰ নং : 768 বয়স : 27 লিঙ্গ : মহিলা	FSC0186692 ফটো উপলব্ধ	278 নাম : শ্বোয়েতা পাশী পিতাৰ নাম : ৰাজা ৰাম পাশী ঘৰ নং : 768 বয়স : 23 লিঙ্গ : মহিলা	FSC0595595 ফটো উপলব্ধ	279 নাম : শীল্পা শীল মাতৃৰ নাম : বলবুলী শীল ঘৰ নং : 769 বয়স : 30 লিঙ্গ : মহিলা	FSC0198739 ফটো উপলব্ধ
280 নাম : বাবলু কুমাৰ সাহা পিতাৰ নাম : কাৰ্তিক চন্দ্ৰ সাহা ঘৰ নং : ৭৭০ বয়স : 61 লিঙ্গ : পুৰুষ	FSC1772425 ফটো উপলব্ধ	281 নাম : শেখৰ সাহা পিতাৰ নাম : কাৰ্তিক চন্দ্ৰ সাহা ঘৰ নং : ৭৭০ বয়স : 50 লিঙ্গ : পুৰুষ	FSC1772436 ফটো উপলব্ধ	282 নাম : প্ৰিয়ংকা সাহা স্বামীৰ নাম : শেখৰ সাহা ঘৰ নং : ৭৭০ বয়স : 47 লিঙ্গ : মহিলা	FSC1772447 ফটো উপলব্ধ
283 নাম : অপ্ৰিতা সাহা স্বামীৰ নাম : বাবলু কুমাৰ সাহা ঘৰ নং : ৭৭০ বয়স : 45 লিঙ্গ : মহিলা	FSC0015548 ফটো উপলব্ধ	284 নাম : স্নেহা সাহা পিতাৰ নাম : বাবলু সাহা ঘৰ নং : 770 বয়স : 26 লিঙ্গ : মহিলা	FSC0550392 ফটো উপলব্ধ	285 নাম : প্ৰিতম সাহা পিতাৰ নাম : বাবলু কুমাৰ সাহা ঘৰ নং : 770 বয়স : 21 লিঙ্গ : পুৰুষ	PEI0052043 ফটো উপলব্ধ
286 নাম : সিদ্ধাৰ্থ সাহা পিতাৰ নাম : শেখৰ সাহা ঘৰ নং : 770/কাৰ্তিক ভিলা বয়স : 24 লিঙ্গ : পুৰুষ	FSC0668491 ফটো উপলব্ধ	287 নাম : জ্যোৎস্না সেন স্বামীৰ নাম : ৰঞ্জিত কুমাৰ সেন ঘৰ নং : ৭৭১ বয়স : 63 লিঙ্গ : মহিলা	FSC1772469 ফটো উপলব্ধ	288 নাম : ৰঞ্জিত কুমাৰ সেন পিতাৰ নাম : উপেন্দ্ৰ মোহন সেন ঘৰ নং : ৭৭১ বয়স : 61 লিঙ্গ : পুৰুষ	FSC1772458 ফটো উপলব্ধ
# 289 নাম : মামনী সাহা স্বামীৰ নাম : বিশ্বম্ভৰ সাহা ঘৰ নং : ৭৭১ বয়স : 46 লিঙ্গ : মহিলা	FSC1772470 ফটো উপলব্ধ	290 নাম : বাদল সেন পিতাৰ নাম : ৰঞ্জিত কুমাৰ সেন ঘৰ নং : ৭৭১ বয়স : 40 লিঙ্গ : পুৰুষ	FSC1772481 ফটো উপলব্ধ	291 নাম : বিপাশা দাস স্বামীৰ নাম : ৰাজু ঘোষ ঘৰ নং : 771ক বয়স : 31 লিঙ্গ : মহিলা	FSC0199596 ফটো উপলব্ধ
292 নাম : টুল ঘোষ পিতাৰ নাম : অধীৰ চন্দ্ৰ ঘোষ ঘৰ নং : ৭৭১ক বয়স : 40 লিঙ্গ : মহিলা	FSC1772527 ফটো উপলব্ধ	293 নাম : ৰাজু ঘোষ পিতাৰ নাম : অধীৰ চন্দ্ৰ ঘোষ ঘৰ নং : ৭৭১ক বয়স : 38 লিঙ্গ : পুৰুষ	FSC1772538 ফটো উপলব্ধ	294 নাম : তপেশ কুমাৰ সাহা পিতাৰ নাম : নগেন্দ্ৰ মোহন সাহা ঘৰ নং : ৭৭৩ বয়স : 58 লিঙ্গ : পুৰুষ	FSC1772549 ফটো উপলব্ধ
295 নাম : পিন্টু কুমাৰ সাহা পিতাৰ নাম : নগেন্দ্ৰ মোহন সাহা ঘৰ নং : ৭৭৩ বয়স : 54 লিঙ্গ : পুৰুষ	FSC1772572 ফটো উপলব্ধ	296 নাম : দেবপ্ৰসাদ সাহা পিতাৰ নাম : নগেন্দ্ৰ মোহন সাহা ঘৰ নং : ৭৭৩ বয়স : 50 লিঙ্গ : পুৰুষ	FSC1772594 ফটো উপলব্ধ	297 নাম : বৰ্ণালী সাহা স্বামীৰ নাম : তপেশ কুমাৰ সাহা ঘৰ নং : ৭৭৩ বয়স : 46 লিঙ্গ : মহিলা	FSC1772561 ফটো উপলব্ধ
298 নাম : সম্পা সাহা স্বামীৰ নাম : পিন্টু কুমাৰ সাহা ঘৰ নং : ৭৭৩ বয়স : 45 লিঙ্গ : মহিলা	FSC1772583 ফটো উপলব্ধ	299 নাম : নবমিকা সাহা স্বামীৰ নাম : দেবপ্ৰসাদ সাহা ঘৰ নং : 773 বয়স : 39 লিঙ্গ : মহিলা	JBM1871096 ফটো উপলব্ধ	300 নাম : বৰ্ণালী সাহা পিতাৰ নাম : তপেশ কুমাৰ সাহা ঘৰ নং : 773 বয়স : 23 লিঙ্গ : মহিলা	FSC0648022 ফটো উপলব্ধ



301 নাম : সোনালী সাহা পিতাৰ নাম: তপেশ কুমাৰ সাহা ঘৰ নং : 773 বয়স : 21 লিঙ্গ : মহিলা	PEI0013821 ফটো উপলব্ধ	302 নাম : অনিৰ্বান সাহা পিতাৰ নাম: পিনু কুঃ সাহা ঘৰ নং : 773 বয়স : 20 লিঙ্গ : পুৰুষ	PEI0127563 ফটো উপলব্ধ	303 নাম : দীপঙ্কৰ সাহা পিতাৰ নাম: নাৰায়নচন্দ্ৰ সাহা ঘৰ নং : ৭৭৪ বয়স : 47 লিঙ্গ : পুৰুষ	FSC1772618 ফটো উপলব্ধ
304 নাম : দেবশীষ সাহা পিতাৰ নাম: নাৰায়নচন্দ্ৰ সাহা ঘৰ নং : ৭৭৪ বয়স : 44 লিঙ্গ : পুৰুষ	FSC1772629 ফটো উপলব্ধ	305 নাম : বাৰ্জেশ সাহা পিতাৰ নাম: নাৰায়নচন্দ্ৰ সাহা ঘৰ নং : ৭৭৪ বয়স : 39 লিঙ্গ : পুৰুষ	FSC1772630 ফটো উপলব্ধ	306 নাম : জয়িতা সাহা স্বামীৰ নাম: দেবশীষ সাহা ঘৰ নং : ৭৭৪ বয়স : 35 লিঙ্গ : মহিলা	JBM1926369 ফটো উপলব্ধ
307 নাম : অনশ্ৰী সাহা স্বামীৰ নাম: বাৰ্জেশ সাহা ঘৰ নং : 774 বয়স : 31 লিঙ্গ : মহিলা	GJF1954490 ফটো উপলব্ধ	308 নাম : বাপী সাহা পিতাৰ নাম: গনেশ চন্দ্ৰ সাহা ঘৰ নং : ৭৭৫ বয়স : 52 লিঙ্গ : পুৰুষ	FSC1772663 ফটো উপলব্ধ	309 নাম : সুপৰ্না সাহা স্বামীৰ নাম: বাপী সাহা ঘৰ নং : ৭৭৫ বয়স : 51 লিঙ্গ : মহিলা	FSC1772696 ফটো উপলব্ধ
310 নাম : নিতাই সাহা পিতাৰ নাম: গনেশ চন্দ্ৰ সাহা ঘৰ নং : ৭৭৫ বয়স : 47 লিঙ্গ : পুৰুষ	FSC1772674 ফটো উপলব্ধ	311 নাম : মনি মালো সাহা স্বামীৰ নাম: নিতাই সাহা ঘৰ নং : 775 বয়স : 40 লিঙ্গ : মহিলা	DHL1514869 ফটো উপলব্ধ	312 নাম : চিত্ৰা বানী সাহা পিতাৰ নাম: বাপী সাহা ঘৰ নং : 775 বয়স : 19 লিঙ্গ : মহিলা	PEI0127290 ফটো উপলব্ধ
313 নাম : বিজয় সাহা পিতাৰ নাম: যোগেন্দ্ৰ মোহন সাহা ঘৰ নং : ৭৭৬ বয়স : 58 লিঙ্গ : পুৰুষ	FSC1772743 ফটো উপলব্ধ	314 নাম : নিতাই চন্দ্ৰ সাহা পিতাৰ নাম: যোগেন্দ্ৰ মোহন সাহা ঘৰ নং : ৭৭৬ বয়স : 58 লিঙ্গ : পুৰুষ	FSC1772710 ফটো উপলব্ধ	315 নাম : সীমা সাহা স্বামীৰ নাম: ক্ষিতীশ সাহা ঘৰ নং : ৭৭৬ বয়স : 58 লিঙ্গ : মহিলা	FSC1772732 ফটো উপলব্ধ
316 নাম : লিপিকা সাহা স্বামীৰ নাম: বিজয় সাহা ঘৰ নং : ৭৭৬ বয়স : 47 লিঙ্গ : মহিলা	FSC1772754 ফটো উপলব্ধ	317 নাম : দেবশীষ সাহা মাতৃৰ নাম: সীমা সাহা ঘৰ নং : ৭৭৬ বয়স : 38 লিঙ্গ : পুৰুষ	FSC1772776 ফটো উপলব্ধ	318 নাম : দেবজীত সাহা পিতাৰ নাম: নিতাই চন্দ্ৰ সাহা ঘৰ নং : ৭৭৬ বয়স : 33 লিঙ্গ : পুৰুষ	FSC0015552 ফটো উপলব্ধ
# 319 নাম : মালবিকা সাহা স্বামীৰ নাম: দেবশীষ সাহা ঘৰ নং : 776 বয়স : 32 লিঙ্গ : মহিলা	HHK2071489 ফটো উপলব্ধ	320 নাম : প্ৰিয়াঙ্কা সাহা পিতাৰ নাম: বিজয় সাহা ঘৰ নং : ৭৭৬ বয়স : 25 লিঙ্গ : মহিলা	FSC0502971 ফটো উপলব্ধ	321 নাম : দেবোবাতো সাহা পিতাৰ নাম: বিজয় সাহা ঘৰ নং : 776 বয়স : 20 লিঙ্গ : পুৰুষ	PEI0017152 ফটো উপলব্ধ
D 322 নাম : সুভাষ সাহা পিতাৰ নাম: আখিল চন্দ্ৰ সাহা ঘৰ নং : ৭৭৭ বয়স : 52 লিঙ্গ : পুৰুষ	FSC1772798 ফটো উপলব্ধ	323 নাম : সুচিত্ৰা সাহা স্বামীৰ নাম: সুভাষ সাহা ঘৰ নং : ৭৭৭ বয়স : 48 লিঙ্গ : মহিলা	FSC1772801 ফটো উপলব্ধ	324 নাম : প্ৰিয়া সাহা মাতৃৰ নাম: সুচিত্ৰা সাহা ঘৰ নং : 777 বয়স : 21 লিঙ্গ : মহিলা	FSC1995190 ফটো উপলব্ধ
325 নাম : দুলাল চন্দ্ৰ সাহা পিতাৰ নাম: কানাইলাল সাহা ঘৰ নং : ৭৭৮ বয়স : 55 লিঙ্গ : পুৰুষ	FSC1772812 ফটো উপলব্ধ	326 নাম : কৰুনা বানী সাহা স্বামীৰ নাম: দুলাল চন্দ্ৰ সাহা ঘৰ নং : ৭৭৮ বয়স : 52 লিঙ্গ : মহিলা	FSC1772823 ফটো উপলব্ধ	327 নাম : শুভম সাহা পিতাৰ নাম: দুলাল সাহা ঘৰ নং : ৭৭৮ বয়স : 25 লিঙ্গ : পুৰুষ	FSC0502898 ফটো উপলব্ধ
328 নাম : সুভাষ চন্দ্ৰ সাহা পিতাৰ নাম: সুবল চন্দ্ৰ সাহা ঘৰ নং : ৭৭৯ বয়স : 75 লিঙ্গ : পুৰুষ	FSC1772845 ফটো উপলব্ধ	329 নাম : মিনতী বাণী সাহা স্বামীৰ নাম: সুভাষ চন্দ্ৰ সাহা ঘৰ নং : ৭৭৯ বয়স : 70 লিঙ্গ : মহিলা	FSC1772856 ফটো উপলব্ধ	330 নাম : পাৰ্থ সাহা পিতাৰ নাম: সুভাষ চন্দ্ৰ সাহা ঘৰ নং : ৭৭৯ বয়স : 47 লিঙ্গ : পুৰুষ	FSC1772867 ফটো উপলব্ধ



331 নাম : কৃষ্ণ সাহা পিতাৰ নাম: সুভাষ চন্দ্ৰ সাহা ঘৰ নং : ৭৭৯ বয়স : 38 লিঙ্গ : পুৰুষ	FSC1772878	S 332 নাম : সিন্দী সাহা পিতাৰ নাম: সুভাষ চন্দ্ৰ সাহা ঘৰ নং : ৭৭৯ বয়স : 36 লিঙ্গ : মহিলা	FSC1772889	333 নাম : চন্দন সাহা পিতাৰ নাম: শ্ৰীদাম চন্দ্ৰ সাহা ঘৰ নং : ৭৮০ বয়স : 50 লিঙ্গ : পুৰুষ	FSC1772903
334 নাম : মানিক চন্দ্ৰ সাহা পিতাৰ নাম: শ্ৰীদাম চন্দ্ৰ সাহা ঘৰ নং : ৭৮০ বয়স : 48 লিঙ্গ : পুৰুষ	FSC1772914	335 নাম : বিধান সাহা পিতাৰ নাম: শ্ৰীদাম চন্দ্ৰ সাহা ঘৰ নং : ৭৮০ বয়স : 40 লিঙ্গ : পুৰুষ	FSC1772936	336 নাম : জুলী সাহা স্বামীৰ নাম: মানিক চন্দ্ৰ সাহা ঘৰ নং : 780 বয়স : 37 লিঙ্গ : মহিলা	GML1453663
337 নাম : নিতা সাহা স্বামীৰ নাম: চন্দন সাহা ঘৰ নং : ৭৮০ বয়স : 31 লিঙ্গ : মহিলা	FSC0015553	338 নাম : অমলা ভৌমিক স্বামীৰ নাম: নৃপেন্দ্ৰ নাথ ভৌমিক ঘৰ নং : ৭৮১ বয়স : 73 লিঙ্গ : মহিলা	FSC1772958	339 নাম : বীৰেন্দ্ৰ নাথ ভৌমিক পিতাৰ নাম: নৃপেন্দ্ৰনাথ ভৌমিক ঘৰ নং : ৭৮১ বয়স : 65 লিঙ্গ : পুৰুষ	FSC1773075
340 নাম : বিভা ভৌমিক স্বামীৰ নাম: জীতেন্দ্ৰনাথ ভৌমিক ঘৰ নং : ৭৮১ বয়স : 60 লিঙ্গ : মহিলা	FSC1773031	341 নাম : বিশ্বজিৎ ভৌমিক পিতাৰ নাম: নৃপেন্দ্ৰ নাথ ভৌমিক ঘৰ নং : ৭৮১ বয়স : 51 লিঙ্গ : পুৰুষ	FSC1772969	342 নাম : মনজিৎ ভৌমিক পিতাৰ নাম: নৃপেন্দ্ৰনাথ ভৌমিক ঘৰ নং : ৭৮১ বয়স : 49 লিঙ্গ : পুৰুষ	FSC1772970
343 নাম : সঞ্জিৎ ভৌমিক পিতাৰ নাম: নৃপেন্দ্ৰ নাথ ভৌমিক ঘৰ নং : ৭৮১ বয়স : 46 লিঙ্গ : পুৰুষ	FSC1772981	344 নাম : ইন্দ্ৰজিৎ ভৌমিক পিতাৰ নাম: জীতেন্দ্ৰ নাথ ভৌমিক ঘৰ নং : ৭৮১ বয়স : 44 লিঙ্গ : পুৰুষ	FSC1773042	345 নাম : ৰতা ভৌমিক স্বামীৰ নাম: মঞ্জিত ভৌমিক ঘৰ নং : 781 বয়স : 41 লিঙ্গ : মহিলা	FSC0200949
346 নাম : অৰিজিৎ ভৌমিক পিতাৰ নাম: জীতেন্দ্ৰ নাথ ভৌমিক ঘৰ নং : ৭৮১ বয়স : 39 লিঙ্গ : পুৰুষ	FSC1773053	347 নাম : প্ৰসেনজিৎ ভৌমিক পিতাৰ নাম: নৃপেন্দ্ৰ নাথ ভৌমিক ঘৰ নং : ৭৮১ বয়স : 39 লিঙ্গ : পুৰুষ	FSC1772992	348 নাম : সুৰোজিৎ ভৌমিক পিতাৰ নাম: জীতেন্দ্ৰ নাথ ভৌমিক ঘৰ নং : ৭৮১ বয়স : 37 লিঙ্গ : পুৰুষ	FSC0015554
349 নাম : মানি ভৌমিক পিতাৰ নাম: বিশ্বজিৎ ভৌমিক ঘৰ নং : ৭৮১ বয়স : 35 লিঙ্গ : মহিলা	FSC1776303	350 নাম : দিব্যাজীত ভৌমিক পিতাৰ নাম: বীৰেন্দ্ৰ নাথ ভৌমিক ঘৰ নং : ৭৮১ বয়স : 30 লিঙ্গ : পুৰুষ	FSC1960312	351 নাম : তপ্তি ভৌমিক স্বামীৰ নাম: বীৰেন্দ্ৰনাথ ভৌমিক ঘৰ নং : ৭৮১ বয়স : 29 লিঙ্গ : মহিলা	FSC1773086
352 নাম : সঙ্গীতা সাহা পিতাৰ নাম: উত্তম সাহা ঘৰ নং : 781 বয়স : 28 লিঙ্গ : মহিলা	DBG0421479	353 নাম : ৰমা বালা পোদ্দাৰ স্বামীৰ নাম: মদন মোহন পোদ্দাৰ ঘৰ নং : ৭৮২ বয়স : 72 লিঙ্গ : মহিলা	FSC1773097	354 নাম : প্ৰদীপ পোদ্দাৰ পিতাৰ নাম: মদন মোহন পোদ্দাৰ ঘৰ নং : ৭৮২ বয়স : 55 লিঙ্গ : পুৰুষ	FSC1773100
355 নাম : তপন পোদ্দাৰ পিতাৰ নাম: মদন মোহন পোদ্দাৰ ঘৰ নং : ৭৮২ বয়স : 53 লিঙ্গ : পুৰুষ	FSC1773122	356 নাম : মধুসূদন পোদ্দাৰ পিতাৰ নাম: মদন মোহন পোদ্দাৰ ঘৰ নং : ৭৮২ বয়স : 51 লিঙ্গ : পুৰুষ	FSC1773133	357 নাম : কুমা পোদ্দাৰ স্বামীৰ নাম: প্ৰদীপ পোদ্দাৰ ঘৰ নং : ৭৮২ বয়স : 47 লিঙ্গ : মহিলা	FSC1773111
S2 358 নাম : ৰাজু পোদ্দাৰ পিতাৰ নাম: মদন মোহন পোদ্দাৰ ঘৰ নং : ৭৮২ বয়স : 46 লিঙ্গ : পুৰুষ	FSC1773144	359 নাম : মাণ্টু পোদ্দাৰ পিতাৰ নাম: মদন মোহন পোদ্দাৰ ঘৰ নং : ৭৮২ বয়স : 44 লিঙ্গ : পুৰুষ	FSC1773155	360 নাম : নিত্য গোপাল পোদ্দাৰ পিতাৰ নাম: মদন মোহন পোদ্দাৰ ঘৰ নং : ৭৮২ বয়স : 40 লিঙ্গ : পুৰুষ	FSC1773166



361 নাম : বান্ধু পোদ্দাৰ স্বামীৰ নাম : মান্দু পোদ্দাৰ ঘৰ নং : ৭৮২ বয়স : 37 লিঙ্গ : মহিলা	FSC0645671 ফটো উপলব্ধ	362 নাম : লক্ষী বানী পোদ্দাৰ অন্যান্য : মধু সুদন পোদ্দাৰ ঘৰ নং : ৭৮২ বয়স : 35 লিঙ্গ : মহিলা	FSC1773224 ফটো উপলব্ধ	363 নাম : বনশ্ৰী পোদ্দাৰ স্বামীৰ নাম : নিত্যগোপাল পোদ্দাৰ ঘৰ নং : 782 বয়স : 31 লিঙ্গ : মহিলা	FSC0626192 ফটো উপলব্ধ
364 নাম : পিয়ুশ পোদ্দাৰ পিতাৰ নাম : প্ৰদীপ পোদ্দাৰ ঘৰ নং : 782 বয়স : 21 লিঙ্গ : পুৰুষ	FSC1974831 ফটো উপলব্ধ	365 নাম : বাবলু সেন পিতাৰ নাম : প্ৰফুল্য চন্দ্ৰ সেন ঘৰ নং : 783 বয়স : 66 লিঙ্গ : পুৰুষ	FSC1773199 ফটো উপলব্ধ	366 নাম : আশুতোষ সেন পিতাৰ নাম : প্ৰফুল্য চন্দ্ৰ সেন ঘৰ নং : ৭৮৩ বয়স : 60 লিঙ্গ : পুৰুষ	FSC1773326 ফটো উপলব্ধ
367 নাম : ছবি সেন স্বামীৰ নাম : বাবলু সেন ঘৰ নং : ৭৮৩ বয়স : 58 লিঙ্গ : মহিলা	FSC1773279 ফটো উপলব্ধ	368 নাম : পৰিতোষ সেন পিতাৰ নাম : প্ৰফুল্য চন্দ্ৰ সেন ঘৰ নং : ৭৮৩ বয়স : 53 লিঙ্গ : পুৰুষ	FSC1773348 ফটো উপলব্ধ	369 নাম : শিখা বানী সেন স্বামীৰ নাম : গোপাল সেন ঘৰ নং : ৭৮৩ বয়স : 52 লিঙ্গ : মহিলা	FSC1773315 ফটো উপলব্ধ
370 নাম : নন্দ সেন পিতাৰ নাম : প্ৰফুল্য চন্দ্ৰ সেন ঘৰ নং : ৭৮৩ বয়স : 45 লিঙ্গ : পুৰুষ	FSC1773359 ফটো উপলব্ধ	371 নাম : মায়ী বানী সেন স্বামীৰ নাম : পৰিতোষ সেন ঘৰ নং : ৭৮৩ বয়স : 41 লিঙ্গ : মহিলা	FSC1776074 ফটো উপলব্ধ	372 নাম : কৃষ্ণা সেন স্বামীৰ নাম : আশুতোষ সেন ঘৰ নং : ৭৮৩ বয়স : 41 লিঙ্গ : মহিলা	FSC1773337 ফটো উপলব্ধ
373 নাম : বাবন সেন পিতাৰ নাম : বাবলু সেন ঘৰ নং : ৭৮৩ বয়স : 39 লিঙ্গ : পুৰুষ	FSC1773291 ফটো উপলব্ধ	374 নাম : গোবিন্দ সেন পিতাৰ নাম : গোপাল সেন ঘৰ নং : ৭৮৩ বয়স : 37 লিঙ্গ : পুৰুষ	FSC1773246 ফটো উপলব্ধ	375 নাম : বাপ্পী সেন পিতাৰ নাম : বাবলু সেন ঘৰ নং : ৭৮৩ বয়স : 36 লিঙ্গ : পুৰুষ	FSC1773202 ফটো উপলব্ধ
376 নাম : পাৰ্থ প্ৰতিম সেন পিতাৰ নাম : গোপাল সেন ঘৰ নং : ৭৮৩ বয়স : 35 লিঙ্গ : পুৰুষ	FSC1773235 ফটো উপলব্ধ	377 নাম : সাধনা দাস সেন স্বামীৰ নাম : পাৰ্থ প্ৰতিম সেন ঘৰ নং : 783 বয়স : 32 লিঙ্গ : মহিলা	FSC1301084 ফটো উপলব্ধ	378 নাম : দ্বীপশিখা সেন পিতাৰ নাম : আশুতোষ সেন ঘৰ নং : 783 বয়স : 22 লিঙ্গ : মহিলা	FSC1323831 ফটো উপলব্ধ
379 নাম : ছবিৰাণী সাহা স্বামীৰ নাম : বলাই সাহা ঘৰ নং : ৭৮৪ বয়স : 70 লিঙ্গ : মহিলা	FSC1773371 ফটো উপলব্ধ	380 নাম : বাম প্ৰসাদ সাহা পিতাৰ নাম : বলাই সাহা ঘৰ নং : ৭৮৪ বয়স : 45 লিঙ্গ : পুৰুষ	FSC1773393 ফটো উপলব্ধ	381 নাম : শ্যাম সাহা পিতাৰ নাম : বলাই সাহা ঘৰ নং : ৭৮৪ বয়স : 40 লিঙ্গ : পুৰুষ	FSC1773406 ফটো উপলব্ধ
382 নাম : উত্তম সাহা পিতাৰ নাম : বলাই সাহা ঘৰ নং : ৭৮৪ বয়স : 38 লিঙ্গ : পুৰুষ	FSC1773417 ফটো উপলব্ধ	383 নাম : গৌতম চন্দ্ৰ সাহা পিতাৰ নাম : বলাই সাহা ঘৰ নং : 784 বয়স : 33 লিঙ্গ : পুৰুষ	FSC0550210 ফটো উপলব্ধ	384 নাম : নিকিতা ৰায় স্বামীৰ নাম : উত্তম সাহা ঘৰ নং : 784 বয়স : 22 লিঙ্গ : মহিলা	FSC1994359 ফটো উপলব্ধ
385 নাম : মায়ী কৰ্মকাৰ স্বামীৰ নাম : অজিত কৰ্মকাৰ ঘৰ নং : ৭৮৫ বয়স : 70 লিঙ্গ : মহিলা	FSC1773428 ফটো উপলব্ধ	386 নাম : অমল কৰ্মকাৰ পিতাৰ নাম : অজিত কৰ্মকাৰ ঘৰ নং : ৭৮৫ বয়স : 55 লিঙ্গ : পুৰুষ	FSC1773439 ফটো উপলব্ধ	387 নাম : শ্যামল কৰ্মকাৰ পিতাৰ নাম : অজিত কৰ্মকাৰ ঘৰ নং : ৭৮৫ বয়স : 46 লিঙ্গ : পুৰুষ	FSC1773440 ফটো উপলব্ধ
388 নাম : মিৰা কৰ্মকাৰ পিতাৰ নাম : অজিত কৰ্মকাৰ ঘৰ নং : ৭৮৫ বয়স : 45 লিঙ্গ : মহিলা	FSC1773451 ফটো উপলব্ধ	389 নাম : শিল্পী পোদ্দাৰ স্বামীৰ নাম : অমল কৰ্মকাৰ ঘৰ নং : 785 বয়স : 33 লিঙ্গ : মহিলা	PEI0041749 ফটো উপলব্ধ	390 নাম : কাঞ্চন সাহা স্বামীৰ নাম : ৰঞ্জিত কুমাৰ সাহা ঘৰ নং : ৭৮৬ বয়স : 60 লিঙ্গ : মহিলা	FSC1773495 ফটো উপলব্ধ



391 নাম : উত্তম কুমাৰ সাহা পিতাৰ নাম: ধীৰেন্দ্ৰ নাথ সাহা ঘৰ নং : ৭৮৬ বয়স : 54 লিঙ্গ : পুৰুষ	FSC1773508 ফটো উপলব্ধ	392 নাম : ববিতা সাহা পিতাৰ নাম: ধীৰেন্দ্ৰ নাথ সাহা ঘৰ নং : ৭৮৬ বয়স : 46 লিঙ্গ : মহিলা	FSC1773520 ফটো উপলব্ধ	393 নাম : দেবীকা সাহা স্বামীৰ নাম: উত্তম কুমাৰ সাহা ঘৰ নং : ৭৮৬ বয়স : 42 লিঙ্গ : মহিলা	FSC0363085 ফটো উপলব্ধ
394 নাম : পপী কৰ্মকাৰ পিতাৰ নাম: ৰঞ্জিত কৰ্মকাৰ ঘৰ নং : 786 বয়স : 26 লিঙ্গ : মহিলা	FSC0406868 ফটো উপলব্ধ	395 নাম : পুষ্পা কৰ্মকাৰ পিতাৰ নাম: ৰঞ্জিত কৰ্মকাৰ ঘৰ নং : 786 বয়স : 22 লিঙ্গ : মহিলা	FSC1352988 ফটো উপলব্ধ	396 নাম : ৰঞ্জিত কৰ্মকাৰ পিতাৰ নাম: প্ৰহলাদ কৰ্মকাৰ ঘৰ নং : ৭৮৬ক বয়স : 64 লিঙ্গ : পুৰুষ	FSC1773531 ফটো উপলব্ধ
397 নাম : সুপ্ৰীতি কৰ্মকাৰ স্বামীৰ নাম: ৰঞ্জিত কৰ্মকাৰ ঘৰ নং : ৭৮৬ক বয়স : 55 লিঙ্গ : মহিলা	FSC1773542 ফটো উপলব্ধ	398 নাম : গৌতম সাহা পিতাৰ নাম: হৰিপদ সাহা ঘৰ নং : ৭৮৭ বয়স : 49 লিঙ্গ : পুৰুষ	FSC1773622 ফটো উপলব্ধ	399 নাম : লিপিকা সাহা স্বামীৰ নাম: গৌতম সাহা ঘৰ নং : 787 বয়স : 39 লিঙ্গ : মহিলা	FSC0473439 ফটো উপলব্ধ
400 নাম : দেবশীষ সাহা পিতাৰ নাম: হৰিপদ সাহা ঘৰ নং : ৭৮৭ বয়স : 33 লিঙ্গ : পুৰুষ	FSC1773655 ফটো উপলব্ধ	401 নাম : শচীন্দ্ৰ মোহন সাহা পিতাৰ নাম: সতেন্দ্ৰ নাথ সাহা ঘৰ নং : ৭৮৮ বয়স : 89 লিঙ্গ : পুৰুষ	FSC1773666 ফটো উপলব্ধ	402 নাম : সুজিত কুমাৰ সাহা পিতাৰ নাম: সচীন্দ্ৰ মোহন সাহা ঘৰ নং : ৭৮৮ বয়স : 52 লিঙ্গ : পুৰুষ	FSC1773699 ফটো উপলব্ধ
403 নাম : মিনতী সাহা পিতাৰ নাম: শচীন্দ্ৰ মোহন সাহা ঘৰ নং : ৭৮৮ বয়স : 46 লিঙ্গ : মহিলা	FSC1773713 ফটো উপলব্ধ	404 নাম : কবিতাৰাণী পোদ্দাৰ স্বামীৰ নাম: নিতাই চন্দ্ৰ পোদ্দাৰ ঘৰ নং : ৭৮৯ বয়স : 80 লিঙ্গ : মহিলা	FSC1773735 ফটো উপলব্ধ	405 নাম : দয়াল চন্দ্ৰ পোদ্দাৰ পিতাৰ নাম: নিতাই চন্দ্ৰ পোদ্দাৰ ঘৰ নং : ৭৮৯ বয়স : 64 লিঙ্গ : পুৰুষ	FSC1773746 ফটো উপলব্ধ
406 নাম : ৰতন চন্দ্ৰ পোদ্দাৰ পিতাৰ নাম: নিতাই চন্দ্ৰ পোদ্দাৰ ঘৰ নং : ৭৮৯ বয়স : 63 লিঙ্গ : পুৰুষ	FSC1773768 ফটো উপলব্ধ	407 নাম : কৃষ্ণ চন্দ্ৰ পোদ্দাৰ পিতাৰ নাম: নিতাই চন্দ্ৰ পোদ্দাৰ ঘৰ নং : ৭৮৯ বয়স : 59 লিঙ্গ : পুৰুষ	FSC1773780 ফটো উপলব্ধ	408 নাম : সবিতা ৰাণী পোদ্দাৰ স্বামীৰ নাম: ৰতন চন্দ্ৰ পোদ্দাৰ ঘৰ নং : ৭৮৯ বয়স : 58 লিঙ্গ : মহিলা	FSC1773779 ফটো উপলব্ধ
409 নাম : জয়দেব পোদ্দাৰ পিতাৰ নাম: নিতাই চন্দ্ৰ পোদ্দাৰ ঘৰ নং : ৭৮৯ বয়স : 55 লিঙ্গ : পুৰুষ	FSC1773804 ফটো উপলব্ধ	D 410 নাম : মিতাৰাণী পোদ্দাৰ স্বামীৰ নাম: কৃষ্ণ চন্দ্ৰ পোদ্দাৰ ঘৰ নং : ৭৮৯ বয়স : 54 লিঙ্গ : মহিলা	FSC1773791 ফটো উপলব্ধ	411 নাম : তৃষ্ণা পোদ্দাৰ স্বামীৰ নাম: দয়াল চন্দ্ৰ পোদ্দাৰ ঘৰ নং : ৭৮৯ বয়স : 53 লিঙ্গ : মহিলা	FSC1773757 ফটো উপলব্ধ
412 নাম : গোপাল পোদ্দাৰ পিতাৰ নাম: নিতাই চন্দ্ৰ পোদ্দাৰ ঘৰ নং : ৭৮৯ বয়স : 48 লিঙ্গ : পুৰুষ	FSC1773815 ফটো উপলব্ধ	413 নাম : ৰাজেশ পোদ্দাৰ পিতাৰ নাম: নিতাই চন্দ্ৰ পোদ্দাৰ ঘৰ নং : ৭৮৯ বয়স : 44 লিঙ্গ : পুৰুষ	FSC1773837 ফটো উপলব্ধ	414 নাম : চাইনা ৰানী পোদ্দাৰ স্বামীৰ নাম: গোপাল পোদ্দাৰ ঘৰ নং : ৭৮৯ বয়স : 43 লিঙ্গ : মহিলা	FSC1773826 ফটো উপলব্ধ
415 নাম : গোবিন্দ পোদ্দাৰ পিতাৰ নাম: নিতাই চন্দ্ৰ পোদ্দাৰ ঘৰ নং : ৭৮৯ বয়স : 42 লিঙ্গ : পুৰুষ	FSC1773848 ফটো উপলব্ধ	416 নাম : লক্ষ্মী ৰানী পোদ্দাৰ স্বামীৰ নাম: গোবিন্দ পোদ্দাৰ ঘৰ নং : ৭৮৯ বয়স : 40 লিঙ্গ : মহিলা	FSC0015536 ফটো উপলব্ধ	E 417 নাম : চন্দন পোদ্দাৰ পিতাৰ নাম: ৰতন চন্দ্ৰ পোদ্দাৰ ঘৰ নং : ৭৮৯ বয়স : 35 লিঙ্গ : পুৰুষ	FSC1773860 ফটো উপলব্ধ
418 নাম : মৌমিতা পোদ্দাৰ স্বামীৰ নাম: ৰাজেশ পোদ্দাৰ ঘৰ নং : ৭৮৯ বয়স : 33 লিঙ্গ : মহিলা	PEI0112383 ফটো উপলব্ধ	S 419 নাম : কমলিকা দত্ত স্বামীৰ নাম: পঙ্কজ দত্ত ঘৰ নং : ৭৮৯ বয়স : 32 লিঙ্গ : মহিলা	FSC0015556 ফটো উপলব্ধ	420 নাম : দেবশিষ পোদ্দাৰ পিতাৰ নাম: দয়াল চন্দ্ৰ পোদ্দাৰ ঘৰ নং : 789 বয়স : 30 লিঙ্গ : পুৰুষ	FSC0201228 ফটো উপলব্ধ



421	FSC0201269	ফটো উপলব্ধ	নাম : বিম্বা পোদ্দাৰ স্বামীৰ নাম : চন্দ্ৰন পোদ্দাৰ ঘৰ নং : 789 বয়স : 29 লিঙ্গ : মহিলা	422	FSC0503086	ফটো উপলব্ধ	নাম : ঋষি পোদ্দাৰ পিতাৰ নাম : কৃষ্ণ চন্দ্ৰ পোদ্দাৰ ঘৰ নং : ৭৮৯ বয়স : 25 লিঙ্গ : পুৰুষ	423	FSC1320118	ফটো উপলব্ধ	নাম : বানী পোদ্দাৰ পিতাৰ নাম : গোপাল পোদ্দাৰ ঘৰ নং : 789 বয়স : 22 লিঙ্গ : মহিলা
424	FSC1773882	ফটো উপলব্ধ	নাম : দোলা সাহা স্বামীৰ নাম : সুনীল চন্দ্ৰ সাহা ঘৰ নং : ৭৯০ বয়স : 72 লিঙ্গ : মহিলা	425	FSC1773893	ফটো উপলব্ধ	নাম : সুশান্ত কুমাৰ সাহা পিতাৰ নাম : সুনীল চন্দ্ৰ সাহা ঘৰ নং : ৭৯০ বয়স : 56 লিঙ্গ : পুৰুষ	426	FSC1773917	ফটো উপলব্ধ	নাম : লক্ষী সাহা পিতাৰ নাম : সুনীল চন্দ্ৰ সাহা ঘৰ নং : ৭৯০ বয়স : 53 লিঙ্গ : মহিলা
427	FSC1773928	ফটো উপলব্ধ	নাম : প্রশান্ত সাহা পিতাৰ নাম : সুনীল চন্দ্ৰ সাহা ঘৰ নং : ৭৯০ বয়স : 51 লিঙ্গ : পুৰুষ	428	FSC1773939	ফটো উপলব্ধ	নাম : সুবোধ সাহা পিতাৰ নাম : সুনীল সাহা ঘৰ নং : ৭৯০ বয়স : 48 লিঙ্গ : পুৰুষ	429	FSC1773940	ফটো উপলব্ধ	নাম : সুকুমাৰ সাহা পিতাৰ নাম : সুনীল সাহা ঘৰ নং : ৭৯০ বয়স : 46 লিঙ্গ : পুৰুষ
430	FSC1773906	ফটো উপলব্ধ	নাম : পপী সাহা স্বামীৰ নাম : সুশান্ত সাহা ঘৰ নং : ৭৯০ বয়স : 39 লিঙ্গ : মহিলা	431	FSC0202358	ফটো উপলব্ধ	নাম : সন্তোষী সাহা স্বামীৰ নাম : প্রশান্ত সাহা ঘৰ নং : 790 বয়স : 38 লিঙ্গ : মহিলা	432	FSC0487348	ফটো উপলব্ধ	নাম : প্ৰীতি সাহা স্বামীৰ নাম : সুকুমাৰ সাহা ঘৰ নং : ৭৯০ বয়স : 31 লিঙ্গ : মহিলা
433	FSC1301050	ফটো উপলব্ধ	নাম : জ্যোতি সাহা স্বামীৰ নাম : সুবোধ সাহা ঘৰ নং : 790 বয়স : 28 লিঙ্গ : মহিলা	434	FSC2010247	ফটো উপলব্ধ	নাম : স্নেহা সাহা পিতাৰ নাম : সুশান্ত কুমাৰ সাহা ঘৰ নং : 790 বয়স : 21 লিঙ্গ : মহিলা	435	FSC1773951	ফটো উপলব্ধ	নাম : সুভাষ চন্দ্ৰ সাহা পিতাৰ নাম : সত্যেন্দ্ৰ নাথ সাহা ঘৰ নং : ৭৯১ বয়স : 73 লিঙ্গ : পুৰুষ
436	FSC1773962	ফটো উপলব্ধ	নাম : শীলা সাহা স্বামীৰ নাম : সুভাষ চন্দ্ৰ সাহা ঘৰ নং : ৭৯১ বয়স : 60 লিঙ্গ : মহিলা	437	FSC1773973	ফটো উপলব্ধ	নাম : বাপ্পী সাহা পিতাৰ নাম : সুভাষ চন্দ্ৰ সাহা ঘৰ নং : ৭৯১ বয়স : 44 লিঙ্গ : পুৰুষ	438	FSC1773995	ফটো উপলব্ধ	নাম : শ্যামলীৰাণী সাহা স্বামীৰ নাম : চণ্ডীচৰণ সাহা ঘৰ নং : ৭৯২ বয়স : 60 লিঙ্গ : মহিলা
D 439	FSC1774023	ফটো উপলব্ধ	নাম : তান্তী দত্ত স্বামীৰ নাম : সঞ্জীৱ দত্ত ঘৰ নং : ৭৯২ বয়স : 54 লিঙ্গ : মহিলা	440	FSC1774001	ফটো উপলব্ধ	নাম : সুবীৰ সাহা পিতাৰ নাম : চণ্ডীচৰণ সাহা ঘৰ নং : ৭৯২ বয়স : 42 লিঙ্গ : পুৰুষ	441	FSC1774012	ফটো উপলব্ধ	নাম : প্ৰবীৰ সাহা পিতাৰ নাম : চণ্ডীচৰণ সাহা ঘৰ নং : ৭৯২ বয়স : 40 লিঙ্গ : পুৰুষ
442	YUG1804095	ফটো উপলব্ধ	নাম : বাতুলী সাহা স্বামীৰ নাম : সুবীৰ সাহা ঘৰ নং : 792 বয়স : 29 লিঙ্গ : মহিলা	443	FSC1774056	ফটো উপলব্ধ	নাম : প্রশান্ত কুমাৰ সাহা পিতাৰ নাম : প্ৰানবল্লভ সাহা ঘৰ নং : ৭৯৩ বয়স : 55 লিঙ্গ : পুৰুষ	444	FSC1774078	ফটো উপলব্ধ	নাম : জয়ন্ত সাহা পিতাৰ নাম : প্ৰানবল্লভ সাহা ঘৰ নং : ৭৯৩ বয়স : 51 লিঙ্গ : পুৰুষ
445	FSC1774089	ফটো উপলব্ধ	নাম : মহন্ত সাহা পিতাৰ নাম : প্ৰানবল্লভ সাহা ঘৰ নং : ৭৯৩ বয়স : 48 লিঙ্গ : পুৰুষ	446	FSC1774090	ফটো উপলব্ধ	নাম : মেৰী সাহা স্বামীৰ নাম : মহন্ত সাহা ঘৰ নং : ৭৯৩ বয়স : 42 লিঙ্গ : মহিলা	447	FSC1774067	ফটো উপলব্ধ	নাম : বুমা সাহা স্বামীৰ নাম : প্রশান্ত সাহা ঘৰ নং : ৭৯৩ বয়স : 40 লিঙ্গ : মহিলা
448	FSC1774103	ফটো উপলব্ধ	নাম : মমিতা সাহা স্বামীৰ নাম : জয়ন্ত সাহা ঘৰ নং : ৭৯৩ বয়স : 38 লিঙ্গ : মহিলা	449	FSC1301159	ফটো উপলব্ধ	নাম : জ্যোতি সাহা পিতাৰ নাম : প্রশান্ত কুমাৰ সাহা ঘৰ নং : 793 বয়স : 23 লিঙ্গ : মহিলা	450	PEI0115758	ফটো উপলব্ধ	নাম : বোৰনিতা সাহা পিতাৰ নাম : জয়ন্ত সাহা ঘৰ নং : 793 বয়স : 20 লিঙ্গ : মহিলা



451 নাম : মনোৰঞ্জন সাহা পিতাৰ নাম: নগেন্দ্ৰ মোহন সাহা ঘৰ নং : 794 বয়স : 61 লিঙ্গ : পুৰুষ	GJP1056571 ফটো উপলব্ধ	452 নাম : সূশান্ত সাহা পিতাৰ নাম: প্ৰানগোপাল সাহা ঘৰ নং : ৭৯৪ বয়স : 56 লিঙ্গ : পুৰুষ	FSC1774125 ফটো উপলব্ধ	453 নাম : হেমন্ত সাহা পিতাৰ নাম: প্ৰানগোপাল সাহা ঘৰ নং : ৭৯৪ বয়স : 50 লিঙ্গ : পুৰুষ	FSC1774147 ফটো উপলব্ধ
454 নাম : শ্ৰীমন্ত সাহা পিতাৰ নাম: প্ৰানগোপাল সাহা ঘৰ নং : ৭৯৪ বয়স : 50 লিঙ্গ : পুৰুষ	FSC1774158 ফটো উপলব্ধ	455 নাম : মুক্তি বানী সাহা স্বামীৰ নাম: মনোৰঞ্জন সাহা ঘৰ নং : 794 বয়স : 50 লিঙ্গ : মহিলা	GJP1056582 ফটো উপলব্ধ	456 নাম : দীপা বানী সাহা স্বামীৰ নাম: সূশান্ত সাহা ঘৰ নং : ৭৯৪ বয়স : 48 লিঙ্গ : মহিলা	FSC1774136 ফটো উপলব্ধ
457 নাম : পম্পা সাহা স্বামীৰ নাম: হেমন্ত সাহা ঘৰ নং : 794 বয়স : 34 লিঙ্গ : মহিলা	FSC1774169 ফটো উপলব্ধ	458 নাম : অৰূপ সাহা পিতাৰ নাম: মনোৰঞ্জন সাহা ঘৰ নং : 794 বয়স : 32 লিঙ্গ : পুৰুষ	GJP2028208 ফটো উপলব্ধ	459 নাম : কুম্পা সাহা স্বামীৰ নাম: শ্ৰীমন্ত সাহা ঘৰ নং : 794 বয়স : 27 লিঙ্গ : মহিলা	RNL2505915 ফটো উপলব্ধ
460 নাম : বন্দনা বিশ্বাস সাহা স্বামীৰ নাম: অৰূপ সাহা ঘৰ নং : 794 বয়স : 26 লিঙ্গ : মহিলা	WII1973833 ফটো উপলব্ধ	461 নাম : সুৰভী সাহা পিতাৰ নাম: সূশান্ত সাহা ঘৰ নং : 794 বয়স : 22 লিঙ্গ : মহিলা	FSC1350453 ফটো উপলব্ধ	462 নাম : সুভাষ চন্দ্ৰ দত্ত মাতৃৰ নাম: কালী প্ৰসন্ন দত্ত ঘৰ নং : ৭৯৫ বয়স : 74 লিঙ্গ : পুৰুষ	FSC1774294 ফটো উপলব্ধ
463 নাম : মহামায়া দত্ত স্বামীৰ নাম: সুভাষ চন্দ্ৰ দত্ত ঘৰ নং : ৭৯৫ বয়স : 64 লিঙ্গ : মহিলা	FSC1774307 ফটো উপলব্ধ	464 নাম : সঞ্জিত দত্ত পিতাৰ নাম: নাৰায়ণ দত্ত ঘৰ নং : ৭৯৫ বয়স : 59 লিঙ্গ : পুৰুষ	FSC1774238 ফটো উপলব্ধ	465 নাম : উজ্জ্বল কান্তি দত্ত পিতাৰ নাম: নাৰায়ণ চন্দ্ৰ দত্ত ঘৰ নং : ৭৯৫ বয়স : 57 লিঙ্গ : পুৰুষ	FSC1774249 ফটো উপলব্ধ
466 নাম : দিলীপ দত্ত পিতাৰ নাম: নাৰায়ণ চন্দ্ৰ দত্ত ঘৰ নং : ৭৯৫ বয়স : 52 লিঙ্গ : পুৰুষ	FSC1774261 ফটো উপলব্ধ	467 নাম : প্ৰদীপ দত্ত পিতাৰ নাম: নাৰায়ণ চন্দ্ৰ দত্ত ঘৰ নং : ৭৯৫ বয়স : 50 লিঙ্গ : পুৰুষ	FSC1774272 ফটো উপলব্ধ	468 নাম : তান্তী দত্ত স্বামীৰ নাম: সঞ্জিত দত্ত ঘৰ নং : ৭৯৫ বয়স : 50 লিঙ্গ : মহিলা	FSC1774283 ফটো উপলব্ধ
469 নাম : সোনালী দত্ত স্বামীৰ নাম: উজ্জ্বল কান্তি দত্ত ঘৰ নং : ৭৯৫ বয়স : 48 লিঙ্গ : মহিলা	FSC1774250 ফটো উপলব্ধ	470 নাম : টনি কন্ডু দত্ত স্বামীৰ নাম: দিলীপ দত্ত ঘৰ নং : ৭৯৫ বয়স : 44 লিঙ্গ : মহিলা	FSC0015557 ফটো উপলব্ধ	471 নাম : সঞ্জিত দত্ত পিতাৰ নাম: সুভাষ দত্ত ঘৰ নং : ৭৯৫ বয়স : 44 লিঙ্গ : পুৰুষ	FSC1774192 ফটো উপলব্ধ
472 নাম : বঞ্জিত দত্ত পিতাৰ নাম: সুভাষ দত্ত ঘৰ নং : ৭৯৫ বয়স : 44 লিঙ্গ : পুৰুষ	FSC1774181 ফটো উপলব্ধ	473 নাম : মালতী দত্ত স্বামীৰ নাম: প্ৰদীপ দত্ত ঘৰ নং : ৭৯৫ বয়স : 38 লিঙ্গ : মহিলা	FSC1774205 ফটো উপলব্ধ	474 নাম : সত্যজিৎ দত্ত পিতাৰ নাম: সুভাষ দত্ত ঘৰ নং : ৭৯৫ বয়স : 34 লিঙ্গ : পুৰুষ	FSC1774170 ফটো উপলব্ধ
475 নাম : বণী সাহা স্বামীৰ নাম: সত্যজিত দত্ত ঘৰ নং : 795 বয়স : 31 লিঙ্গ : মহিলা	FXW0010380 ফটো উপলব্ধ	476 নাম : বিহু দত্ত পিতাৰ নাম: সঞ্জিত দত্ত ঘৰ নং : ৭৯৫ বয়স : 27 লিঙ্গ : মহিলা	FSC0329482 ফটো উপলব্ধ	477 নাম : তনয় দত্ত পিতাৰ নাম: সঞ্জিত দত্ত ঘৰ নং : 795 বয়স : 24 লিঙ্গ : পুৰুষ	FSC1301092 ফটো উপলব্ধ
478 নাম : দিপশিখা দত্ত পিতাৰ নাম: উজ্জ্বল কান্তি দত্ত ঘৰ নং : 795 (পাট নং - 240) বয়স : 24 লিঙ্গ : মহিলা	FSC1301217 ফটো উপলব্ধ	479 নাম : নমিতা সাহা পিতাৰ নাম: চণ্ডী চৰন সাহা ঘৰ নং : ৭৯৬ বয়স : 44 লিঙ্গ : মহিলা	FSC1774341 ফটো উপলব্ধ	480 নাম : সুৰজ ৰায় পিতাৰ নাম: শংকৰ অচাৰ্জ্যা ৰায় ঘৰ নং : 796 বয়স : 23 লিঙ্গ : পুৰুষ	FSC1301225 ফটো উপলব্ধ



481 নাম : নুপেন সূত্ৰধৰ পিতাৰ নাম: তীৰাপদ সূত্ৰধৰ ঘৰ নং : ৭৯৭ বয়স : 60 লিঙ্গ : পুৰুষ	FSC1774443 ফটো উপলব্ধ	482 নাম : পাৰুল সূত্ৰধৰ স্বামীৰ নাম: জীতেন সূত্ৰধৰ ঘৰ নং : ৭৯৭ বয়স : 55 লিঙ্গ : মহিলা	FSC1774421 ফটো উপলব্ধ	483 নাম : উত্তম সূত্ৰধৰ পিতাৰ নাম: তীৰাপদ সূত্ৰধৰ ঘৰ নং : ৭৯৭ বয়স : 55 লিঙ্গ : পুৰুষ	FSC1774465 ফটো উপলব্ধ
484 নাম : মঞ্জু সূত্ৰধৰ স্বামীৰ নাম: নুপেন সূত্ৰধৰ ঘৰ নং : ৭৯৭ বয়স : 52 লিঙ্গ : মহিলা	FSC1774454 ফটো উপলব্ধ	485 নাম : ৰতা সূত্ৰধৰ স্বামীৰ নাম: উত্তম সূত্ৰধৰ ঘৰ নং : ৭৯৭ বয়স : 44 লিঙ্গ : মহিলা	FSC1774476 ফটো উপলব্ধ	S 486 নাম : গীতা সূত্ৰধৰ পিতাৰ নাম: জীতেন সূত্ৰধৰ ঘৰ নং : ৭৯৭ বয়স : 39 লিঙ্গ : মহিলা	FSC1774432 ফটো উপলব্ধ
487 নাম : শিব সূত্ৰধৰ পিতাৰ নাম: জীতেন সূত্ৰধৰ ঘৰ নং : ৭৯৭ বয়স : 36 লিঙ্গ : পুৰুষ	FSC1774487 ফটো উপলব্ধ	488 নাম : দিপাক্ষৰ সূত্ৰধৰ পিতাৰ নাম: নুপেন সূত্ৰধৰ ঘৰ নং : ৭৯৭ বয়স : 33 লিঙ্গ : পুৰুষ	FSC1774501 ফটো উপলব্ধ	489 নাম : ৰাজীব সূত্ৰধৰ পিতাৰ নাম: জীতেন সূত্ৰধৰ ঘৰ নং : ৭৯৭ বয়স : 30 লিঙ্গ : পুৰুষ	FSC1960301 ফটো উপলব্ধ
490 নাম : ৰুমী সূত্ৰধৰ পিতাৰ নাম: নুপেন সূত্ৰধৰ ঘৰ নং : 797 বয়স : 30 লিঙ্গ : মহিলা	FSC0178640 ফটো উপলব্ধ	491 নাম : অমিত সূত্ৰধৰ পিতাৰ নাম: নুপেন সূত্ৰধৰ ঘৰ নং : ৭৯৭ বয়স : 26 লিঙ্গ : পুৰুষ	FSC0427534 ফটো উপলব্ধ	492 নাম : পুৰবি দাস স্বামীৰ নাম: দিপক্ষৰ সূত্ৰধৰ ঘৰ নং : 797 বয়স : 26 লিঙ্গ : মহিলা	FSC0452995 ফটো উপলব্ধ
493 নাম : লতিকা শীল স্বামীৰ নাম: শিব সূত্ৰধৰ ঘৰ নং : 797 বয়স : 21 লিঙ্গ : মহিলা	PEI0048959 ফটো উপলব্ধ	494 নাম : পীযুষ সূত্ৰধৰ পিতাৰ নাম: উত্তম সূত্ৰধৰ ঘৰ নং : 797 বয়স : 20 লিঙ্গ : পুৰুষ	PEI0048579 ফটো উপলব্ধ	495 নাম : পূজা সূত্ৰধৰ পিতাৰ নাম: উত্তম সূত্ৰধৰ ঘৰ নং : 797 বয়স : 19 লিঙ্গ : মহিলা	PEI0086371 ফটো উপলব্ধ
496 নাম : ছবি বানী সূত্ৰধৰ স্বামীৰ নাম: ৰামলীল সূত্ৰধৰ ঘৰ নং : ৭৯৮ বয়স : 70 লিঙ্গ : মহিলা	FSC1774534 ফটো উপলব্ধ	497 নাম : দলাল সূত্ৰধৰ পিতাৰ নাম: ৰামলীল সূত্ৰধৰ ঘৰ নং : ৭৯৮ বয়স : 50 লিঙ্গ : পুৰুষ	FSC1774545 ফটো উপলব্ধ	498 নাম : জগন্নাথ সূত্ৰধৰ পিতাৰ নাম: ৰামলীল সূত্ৰধৰ ঘৰ নং : ৭৯৮ বয়স : 50 লিঙ্গ : পুৰুষ	FSC0015558 ফটো উপলব্ধ
499 নাম : চন্দনা সূত্ৰধৰ স্বামীৰ নাম: জগন্নাথ সূত্ৰধৰ ঘৰ নং : ৭৯৮ বয়স : 49 লিঙ্গ : মহিলা	FSC0015559 ফটো উপলব্ধ	500 নাম : আশুতোষ সূত্ৰধৰ পিতাৰ নাম: ৰামলীল সূত্ৰধৰ ঘৰ নং : ৭৯৮ বয়স : 46 লিঙ্গ : পুৰুষ	FSC1774589 ফটো উপলব্ধ	501 নাম : নিলিমা সূত্ৰধৰ স্বামীৰ নাম: দুলাল সূত্ৰধৰ ঘৰ নং : ৭৯৮ বয়স : 45 লিঙ্গ : মহিলা	FSC1774556 ফটো উপলব্ধ
502 নাম : বিকি সূত্ৰধৰ পিতাৰ নাম: জগন্নাথ সূত্ৰধৰ ঘৰ নং : ৭৯৮ বয়স : 29 লিঙ্গ : পুৰুষ	FSC0363655 ফটো উপলব্ধ	503 নাম : ৰিয়া মিত্ৰ স্বামীৰ নাম: বিকি সূত্ৰধৰ ঘৰ নং : 798 বয়স : 26 লিঙ্গ : মহিলা	GCL0185314 ফটো উপলব্ধ	504 নাম : জিৎ সূত্ৰধৰ পিতাৰ নাম: জগন্নাথ সূত্ৰধৰ ঘৰ নং : 798 বয়স : 21 লিঙ্গ : পুৰুষ	FSC1991272 ফটো উপলব্ধ
505 নাম : দীপ সূত্ৰধৰ পিতাৰ নাম: দলাল সূত্ৰধৰ ঘৰ নং : 798 বয়স : 19 লিঙ্গ : পুৰুষ	PEI0108993 ফটো উপলব্ধ	506 নাম : মঞ্জু বানী সাহা স্বামীৰ নাম: মন্টুলাল সাহা ঘৰ নং : ৭৯৯ বয়স : 69 লিঙ্গ : মহিলা	FSC1774590 ফটো উপলব্ধ	507 নাম : গৌতম সাহা পিতাৰ নাম: মন্টুলাল সাহা ঘৰ নং : ৭৯৯ বয়স : 58 লিঙ্গ : পুৰুষ	FSC0015560 ফটো উপলব্ধ
508 নাম : ৰতন কুমাৰ সাহা পিতাৰ নাম: মন্টুলাল সাহা ঘৰ নং : ৭৯৯ বয়স : 58 লিঙ্গ : পুৰুষ	FSC1774603 ফটো উপলব্ধ	509 নাম : মঞ্জুশ্ৰী সাহা স্বামীৰ নাম: ৰতন কুমাৰ সাহা ঘৰ নং : ৭৯৯ বয়স : 56 লিঙ্গ : মহিলা	FSC0015561 ফটো উপলব্ধ	510 নাম : যতন সাহা পিতাৰ নাম: মন্টুলাল সাহা ঘৰ নং : ৭৯৯ বয়স : 50 লিঙ্গ : পুৰুষ	FSC1774647 ফটো উপলব্ধ



511 নাম : গৌৰী সাহা স্বামীৰ নাম : গৌতম সাহা ঘৰ নং : ৭৯৯ বয়স : 48 লিঙ্গ : মহিলা	FSC0015562 ফটো উপলব্ধ	512 নাম : বিকাশ সাহা পিতাৰ নাম : মনু লাল সাহা ঘৰ নং : ৭৯৯ বয়স : 46 লিঙ্গ : পুৰুষ	FSC1774669 ফটো উপলব্ধ	513 নাম : সাগৰিকা সাহা স্বামীৰ নাম : যতন সাহা ঘৰ নং : ৭৯৯ বয়স : 41 লিঙ্গ : মহিলা	FSC1774658 ফটো উপলব্ধ
514 নাম : জ্যোতিকা সাহা পিতাৰ নাম : যতন সাহা ঘৰ নং : 799 বয়স : 25 লিঙ্গ : মহিলা	FSC0357780 ফটো উপলব্ধ	515 নাম : গৌৰ সাহা পিতাৰ নাম : গৌতম সাহা ঘৰ নং : 799 বয়স : 22 লিঙ্গ : পুৰুষ	FSC1326693 ফটো উপলব্ধ	516 নাম : মানসী সাহা পিতাৰ নাম : বতন কুমাৰ সাহা ঘৰ নং : 799 বয়স : 20 লিঙ্গ : মহিলা	PEI0028795 ফটো উপলব্ধ
517 নাম : সবজীত সাহা পিতাৰ নাম : যতন সাহা ঘৰ নং : 799 বয়স : 20 লিঙ্গ : পুৰুষ	PEI0115063 ফটো উপলব্ধ	518 নাম : প্ৰান কৃষ্ণ সাহা পিতাৰ নাম : শশধৰ সাহা ঘৰ নং : ৮০০ বয়স : 72 লিঙ্গ : পুৰুষ	FSC0015565 ফটো উপলব্ধ	519 নাম : জয়া ৰাণী সাহা স্বামীৰ নাম : প্ৰানকৃষ্ণ সাহা ঘৰ নং : ৮০০ বয়স : 62 লিঙ্গ : মহিলা	FSC0015566 ফটো উপলব্ধ
520 নাম : নয়নতাৰা সাহা স্বামীৰ নাম : প্ৰাণ গোবিন্দ সাহা ঘৰ নং : ৮০০ বয়স : 61 লিঙ্গ : মহিলা	FSC1774681 ফটো উপলব্ধ	521 নাম : ৰবিন সাহা পিতাৰ নাম : শশধৰ সাহা ঘৰ নং : ৮০০ বয়স : 61 লিঙ্গ : পুৰুষ	FSC1774738 ফটো উপলব্ধ	522 নাম : প্ৰবীন সাহা পিতাৰ নাম : শশধৰ সাহা ঘৰ নং : ৮০০ বয়স : 60 লিঙ্গ : পুৰুষ	FSC0015567 ফটো উপলব্ধ
523 নাম : টুলটুলী সাহা স্বামীৰ নাম : প্ৰবীন সাহা ঘৰ নং : ৮০০ বয়স : 55 লিঙ্গ : মহিলা	FSC0015568 ফটো উপলব্ধ	524 নাম : বিজয় সাহা পিতাৰ নাম : প্ৰাণ গোবিন্দ সাহা ঘৰ নং : ৮০০ বয়স : 50 লিঙ্গ : পুৰুষ	FSC0015569 ফটো উপলব্ধ	525 নাম : মিঠু সাহা স্বামীৰ নাম : ৰবিন সাহা ঘৰ নং : ৮০০ বয়স : 49 লিঙ্গ : মহিলা	FSC0015570 ফটো উপলব্ধ
D 526 নাম : সন্কা ৰানী সাহা স্বামীৰ নাম : বিজয় সাহা ঘৰ নং : ৮০০ বয়স : 46 লিঙ্গ : মহিলা	FSC0015571 ফটো উপলব্ধ	527 নাম : সুভাশীষ সাহা পিতাৰ নাম : প্ৰাণ কৃষ্ণ সাহা ঘৰ নং : ৮০০ বয়স : 35 লিঙ্গ : পুৰুষ	FSC1774772 ফটো উপলব্ধ	528 নাম : সজ্জা সাহা স্বামীৰ নাম : সুভাশীষ সাহা ঘৰ নং : 800 বয়স : 29 লিঙ্গ : মহিলা	FSC2013043 ফটো উপলব্ধ
529 নাম : দেবশীষ সাহা পিতাৰ নাম : প্ৰবীন সাহা ঘৰ নং : 800 বয়স : 25 লিঙ্গ : পুৰুষ	FSC0361931 ফটো উপলব্ধ	530 নাম : ঋতুপৰ্ণা সাহা পিতাৰ নাম : ৰবিন সাহা ঘৰ নং : 800 বয়স : 24 লিঙ্গ : মহিলা	FSC1301241 ফটো উপলব্ধ	531 নাম : শৰ্মিষ্ঠা সাহা পিতাৰ নাম : ৰবিন সাহা ঘৰ নং : ৮০০ বয়স : 20 লিঙ্গ : মহিলা	PEI0043406 ফটো উপলব্ধ
D 532 নাম : বৰ্ণাৰাণী সাহা পিতাৰ নাম : তাৰাপদ সাহা ঘৰ নং : ৮০১ বয়স : 60 লিঙ্গ : মহিলা	FSC0015575 ফটো উপলব্ধ	533 নাম : প্ৰদীপ সাহা পিতাৰ নাম : তাৰাপদ সাহা ঘৰ নং : ৮০১ বয়স : 58 লিঙ্গ : পুৰুষ	FSC0015576 ফটো উপলব্ধ	534 নাম : দৰ্গা সাহা স্বামীৰ নাম : প্ৰদীপ সাহা ঘৰ নং : 801 বয়স : 45 লিঙ্গ : মহিলা	FSC0178731 ফটো উপলব্ধ
E 535 নাম : অৰ্জুন চন্দ্ৰ পোদ্দাৰ পিতাৰ নাম : কুশী ৰঞ্জন পোদ্দাৰ ঘৰ নং : ৮০২ বয়স : 70 লিঙ্গ : পুৰুষ	FSC0015581 ফটো উপলব্ধ	536 নাম : বাবলু পোদ্দাৰ পিতাৰ নাম : কুশী ৰঞ্জন পোদ্দাৰ ঘৰ নং : ৮০২ বয়স : 68 লিঙ্গ : পুৰুষ	FSC0015582 ফটো উপলব্ধ	537 নাম : বিভা পোদ্দাৰ স্বামীৰ নাম : বাবলু পোদ্দাৰ ঘৰ নং : ৮০২ বয়স : 62 লিঙ্গ : মহিলা	FSC0015583 ফটো উপলব্ধ
538 নাম : কল্পনা পোদ্দাৰ স্বামীৰ নাম : অৰ্জুন চন্দ্ৰ পোদ্দাৰ ঘৰ নং : ৮০২ বয়স : 62 লিঙ্গ : মহিলা	FSC0015584 ফটো উপলব্ধ	539 নাম : অতুল কৃষ্ণ পোদ্দাৰ পিতাৰ নাম : অৰ্জুন পোদ্দাৰ ঘৰ নং : ৮০২ বয়স : 35 লিঙ্গ : পুৰুষ	FSC0365668 ফটো উপলব্ধ	S 540 নাম : সুলেখা পোদ্দাৰ স্বামীৰ নাম : উত্তম পোদ্দাৰ ঘৰ নং : ৮০২ বয়স : 27 লিঙ্গ : মহিলা	FSC0365676 ফটো উপলব্ধ



541 নাম : শম্ভু বনিক পিতাৰ নাম: বলৰাম বনিক ঘৰ নং : ৮০৩ বয়স : 62 লিঙ্গ : পুৰুষ	FSC0015588 ফটো উপলব্ধ	542 নাম : পুষ্প বনিক স্বামীৰ নাম: শম্ভু বনিক ঘৰ নং : ৮০৩ বয়স : 55 লিঙ্গ : মহিলা	FSC0015589 ফটো উপলব্ধ	543 নাম : চৈতন্য বনিক পিতাৰ নাম: শম্ভু বনিক ঘৰ নং : ৮০৩ বয়স : 35 লিঙ্গ : পুৰুষ	FSC0015591 ফটো উপলব্ধ
544 নাম : নাৰায়ন বনিক পিতাৰ নাম: শম্ভু বনিক ঘৰ নং : ৮০৩ বয়স : 33 লিঙ্গ : পুৰুষ	FSC0015592 ফটো উপলব্ধ	545 নাম : অনামিকা বণিক স্বামীৰ নাম: চৈতন্য বণিক ঘৰ নং : 803 বয়স : 31 লিঙ্গ : মহিলা	FSC0595512 ফটো উপলব্ধ	E 546 নাম : মহাদেব সূত্ৰধৰ পিতাৰ নাম: বঞ্জিত সূত্ৰধৰ ঘৰ নং : ৮০৪ বয়স : 46 লিঙ্গ : পুৰুষ	FSC0015594 ফটো উপলব্ধ
547 নাম : বিউটা সূত্ৰধৰ স্বামীৰ নাম: মহাদেব সূত্ৰধৰ ঘৰ নং : ৮০৪ বয়স : 42 লিঙ্গ : মহিলা	FSC0015595 ফটো উপলব্ধ	548 নাম : জগন্নাথ সূত্ৰধৰ পিতাৰ নাম: বঞ্জিত সূত্ৰধৰ ঘৰ নং : ৮০৪ বয়স : 42 লিঙ্গ : পুৰুষ	FSC0015596 ফটো উপলব্ধ	549 নাম : বলৰাম সূত্ৰধৰ পিতাৰ নাম: বঞ্জিত সূত্ৰধৰ ঘৰ নং : ৮০৪ বয়স : 42 লিঙ্গ : পুৰুষ	FSC0015597 ফটো উপলব্ধ
550 নাম : পাৰ্বতী সূত্ৰধৰ স্বামীৰ নাম: বলৰাম সূত্ৰধৰ ঘৰ নং : ৮০৪ বয়স : 40 লিঙ্গ : মহিলা	FSC0015598 ফটো উপলব্ধ	551 নাম : বিটু সূত্ৰধৰ পিতাৰ নাম: মহাদেব সূত্ৰধৰ ঘৰ নং : ৮০৪ বয়স : 27 লিঙ্গ : পুৰুষ	FSC0447235 ফটো উপলব্ধ	552 নাম : বিকি সূত্ৰধৰ পিতাৰ নাম: বলৰাম সূত্ৰধৰ ঘৰ নং : 804 বয়স : 23 লিঙ্গ : পুৰুষ	FSC1301134 ফটো উপলব্ধ
553 নাম : বিশাল সূত্ৰধৰ পিতাৰ নাম: মহাদেব সূত্ৰধৰ ঘৰ নং : 804 বয়স : 21 লিঙ্গ : পুৰুষ	FSC2013027 ফটো উপলব্ধ	554 নাম : অনিন্দিতা ঘোষ স্বামীৰ নাম: বিটু সূত্ৰধৰ ঘৰ নং : 804 (পাট নং - 240) বয়স : 23 লিঙ্গ : মহিলা	FSC0664029 ফটো উপলব্ধ	555 নাম : কল্পনা সূত্ৰধৰ স্বামীৰ নাম: মনোৰঞ্জন সূত্ৰধৰ ঘৰ নং : ৮০৫ বয়স : 68 লিঙ্গ : মহিলা	FSC0015600 ফটো উপলব্ধ
556 নাম : বাসুদেব সূত্ৰধৰ পিতাৰ নাম: মনোৰঞ্জন সূত্ৰধৰ ঘৰ নং : ৮০৫ বয়স : 48 লিঙ্গ : পুৰুষ	FSC0015601 ফটো উপলব্ধ	557 নাম : বাবল সূত্ৰধৰ পিতাৰ নাম: মনোৰঞ্জন সূত্ৰধৰ ঘৰ নং : ৮০৫ বয়স : 47 লিঙ্গ : পুৰুষ	FSC1775060 ফটো উপলব্ধ	558 নাম : খোকন সূত্ৰধৰ পিতাৰ নাম: মনোৰঞ্জন সূত্ৰধৰ ঘৰ নং : ৮০৫ বয়স : 43 লিঙ্গ : পুৰুষ	FSC0015602 ফটো উপলব্ধ
559 নাম : মায়াবাণী দত্ত স্বামীৰ নাম: হাৰান দত্ত ঘৰ নং : ৮০৬ বয়স : 82 লিঙ্গ : মহিলা	FSC0015603 ফটো উপলব্ধ	560 নাম : সুবল দত্ত পিতাৰ নাম: হাৰান দত্ত ঘৰ নং : ৮০৬ বয়স : 66 লিঙ্গ : পুৰুষ	FSC0015604 ফটো উপলব্ধ	561 নাম : মানিক দত্ত পিতাৰ নাম: হাৰান দত্ত ঘৰ নং : ৮০৬ বয়স : 64 লিঙ্গ : পুৰুষ	FSC0015605 ফটো উপলব্ধ
D 562 নাম : মালতী দত্ত স্বামীৰ নাম: মানিক দত্ত ঘৰ নং : ৮০৬ বয়স : 56 লিঙ্গ : মহিলা	FSC0015606 ফটো উপলব্ধ	563 নাম : বিশ্বনাথ দত্ত পিতাৰ নাম: হাৰান চন্দ্ৰ দত্ত ঘৰ নং : ৮০৬ বয়স : 54 লিঙ্গ : পুৰুষ	FSC0015607 ফটো উপলব্ধ	564 নাম : বিজয় দত্ত পিতাৰ নাম: হাৰান চন্দ্ৰ দত্ত ঘৰ নং : ৮০৬ বয়স : 50 লিঙ্গ : পুৰুষ	FSC1775140 ফটো উপলব্ধ
565 নাম : গনেশ দত্ত পিতাৰ নাম: সুবল দত্ত ঘৰ নং : ৮০৬ বয়স : 44 লিঙ্গ : পুৰুষ	FSC1775151 ফটো উপলব্ধ	566 নাম : কৃষ্ণ দত্ত পিতাৰ নাম: মানিক দত্ত ঘৰ নং : ৮০৬ বয়স : 39 লিঙ্গ : পুৰুষ	FSC0015609 ফটো উপলব্ধ	567 নাম : সুনীল দত্ত পিতাৰ নাম: সুবল দত্ত ঘৰ নং : 806 বয়স : 37 লিঙ্গ : পুৰুষ	FSC0187633 ফটো উপলব্ধ
568 নাম : বলৰাম দত্ত পিতাৰ নাম: বিশ্বনাথ দত্ত ঘৰ নং : ৮০৬ বয়স : 37 লিঙ্গ : পুৰুষ	FSC0015611 ফটো উপলব্ধ	569 নাম : পায়েল দত্ত পিতাৰ নাম: বিশ্বনাথ দত্ত ঘৰ নং : 806 বয়স : 28 লিঙ্গ : মহিলা	FSC0186700 ফটো উপলব্ধ	570 নাম : বেখা দত্ত স্বামীৰ নাম: নিৰাপদ দত্ত ঘৰ নং : ৮০৭ বয়স : 68 লিঙ্গ : মহিলা	FSC0015612 ফটো উপলব্ধ



571 নাম : অনিমেষ দত্ত পিতাৰ নাম: নিৰাপদ দত্ত ঘৰ নং : ৮০৭ বয়স : 43 লিঙ্গ : পুৰুষ	FSC0015613 ফটো উপলব্ধ	572 নাম : সত্য পদ দত্ত পিতাৰ নাম: নিৰাপদ দত্ত ঘৰ নং : ৮০৭ বয়স : 42 লিঙ্গ : পুৰুষ	FSC0015614 ফটো উপলব্ধ	573 নাম : সুব্রত দত্ত পিতাৰ নাম: নিৰাপদ দত্ত ঘৰ নং : ৮০৭ বয়স : 38 লিঙ্গ : পুৰুষ	FSC0015615 ফটো উপলব্ধ
574 নাম : গোপাল সূত্ৰধৰ পিতাৰ নাম: হৰেন্দ্ৰ সূত্ৰধৰ ঘৰ নং : ৮০৯ বয়স : 68 লিঙ্গ : পুৰুষ	FSC0015617 ফটো উপলব্ধ	575 নাম : জয়দেব সূত্ৰধৰ পিতাৰ নাম: বিমল চন্দ্ৰ সূত্ৰধৰ ঘৰ নং : ৮০৯ বয়স : 50 লিঙ্গ : পুৰুষ	FSC0015619 ফটো উপলব্ধ	576 নাম : দীপাক্ষৰ সূত্ৰধৰ পিতাৰ নাম: বিমল চন্দ্ৰ সূত্ৰধৰ ঘৰ নং : ৮০৯ বয়স : 46 লিঙ্গ : পুৰুষ	FSC1775275 ফটো উপলব্ধ
577 নাম : সুভঙ্কৰ সূত্ৰধৰ পিতাৰ নাম: বিমল চন্দ্ৰ সূত্ৰধৰ ঘৰ নং : ৮০৯ বয়স : 41 লিঙ্গ : পুৰুষ	FSC0015620 ফটো উপলব্ধ	578 নাম : মুন্টি সূত্ৰধৰ স্বামীৰ নাম: জয়দেব সূত্ৰধৰ ঘৰ নং : 809 বয়স : 39 লিঙ্গ : মহিলা	FSC0204628 ফটো উপলব্ধ	579 নাম : বিবেক সূত্ৰধৰ পিতাৰ নাম: গোপাল সূত্ৰধৰ ঘৰ নং : ৮০৯ বয়স : 32 লিঙ্গ : পুৰুষ	FSC0015621 ফটো উপলব্ধ
580 নাম : অভিবৰুপ সূত্ৰধৰ পিতাৰ নাম: গোপাল সূত্ৰধৰ ঘৰ নং : 809 বয়স : 28 লিঙ্গ : পুৰুষ	FSC0363820 ফটো উপলব্ধ	# 581 নাম : সম্পা সূত্ৰধৰ স্বামীৰ নাম: শুভঙ্কৰ সূত্ৰধৰ ঘৰ নং : 809 বয়স : 24 লিঙ্গ : মহিলা	YUG2081503 ফটো উপলব্ধ	582 নাম : গীতা পোদ্দাৰ স্বামীৰ নাম: গৌৰ পোদ্দাৰ ঘৰ নং : ৮১০ বয়স : 60 লিঙ্গ : মহিলা	FSC0015624 ফটো উপলব্ধ
# 583 নাম : নিতাই চন্দ্ৰ পোদ্দাৰ পিতাৰ নাম: হৰিদাস পোদ্দাৰ ঘৰ নং : ৮১০ বয়স : 57 লিঙ্গ : পুৰুষ	FSC0015623 ফটো উপলব্ধ	584 নাম : ভজগোবিন্দ পোদ্দাৰ পিতাৰ নাম: হৰিদাস পোদ্দাৰ ঘৰ নং : ৮১০ বয়স : 54 লিঙ্গ : পুৰুষ	FSC0015625 ফটো উপলব্ধ	585 নাম : মিনাক্ষী পোদ্দাৰ স্বামীৰ নাম: নিতাই পোদ্দাৰ ঘৰ নং : ৮১০ বয়স : 48 লিঙ্গ : মহিলা	FSC1775355 ফটো উপলব্ধ
586 নাম : প্ৰমিলা পোদ্দাৰ স্বামীৰ নাম: ভজগোবিন্দ পোদ্দাৰ ঘৰ নং : ৮১০ বয়স : 46 লিঙ্গ : মহিলা	FSC0015626 ফটো উপলব্ধ	587 নাম : গাৰ্গী পোদ্দাৰ পিতাৰ নাম: গৌৰ পোদ্দাৰ ঘৰ নং : ৮১০ বয়স : 31 লিঙ্গ : মহিলা	FSC0015627 ফটো উপলব্ধ	588 নাম : কোয়েল পোদ্দাৰ পিতাৰ নাম: নিতাই পোদ্দাৰ ঘৰ নং : 810 বয়স : 21 লিঙ্গ : মহিলা	FSC1976133 ফটো উপলব্ধ
589 নাম : অদিতি পোদ্দাৰ পিতাৰ নাম: ভজ গৌবিন্দ পোদ্দাৰ ঘৰ নং : ৮১০ বয়স : 20 লিঙ্গ : মহিলা	PEI0058925 ফটো উপলব্ধ	D 590 নাম : কল্পনা পোদ্দাৰ স্বামীৰ নাম: নিমল পোদ্দাৰ ঘৰ নং : ৮১১ বয়স : 62 লিঙ্গ : মহিলা	FSC0015630 ফটো উপলব্ধ	591 নাম : দেবশীষ পোদ্দাৰ পিতাৰ নাম: নিমল পোদ্দাৰ ঘৰ নং : ৮১১ বয়স : 46 লিঙ্গ : পুৰুষ	FSC0015631 ফটো উপলব্ধ
592 নাম : দিপালী পোদ্দাৰ স্বামীৰ নাম: দেবশীষ পোদ্দাৰ ঘৰ নং : ৮১১ বয়স : 31 লিঙ্গ : মহিলা	FSC0015632 ফটো উপলব্ধ	593 নাম : দোয়েল ভৌমিক পিতাৰ নাম: দুলাল চন্দ্ৰ ভৌমিক ঘৰ নং : 811ক বয়স : 24 লিঙ্গ : মহিলা	FSC0518605 ফটো উপলব্ধ	594 নাম : দুলাল চন্দ্ৰ ভৌমিক পিতাৰ নাম: আখল কুমাৰ ভৌমিক ঘৰ নং : ৮১১ক বয়স : 58 লিঙ্গ : পুৰুষ	FSC0015633 ফটো উপলব্ধ
595 নাম : ছবি ভৌমিক স্বামীৰ নাম: দুলাল চন্দ্ৰ ভৌমিক ঘৰ নং : ৮১১ক বয়স : 50 লিঙ্গ : মহিলা	FSC0015634 ফটো উপলব্ধ	596 নাম : তাপস পাল পিতাৰ নাম: দেবেশ চন্দ্ৰ পাল ঘৰ নং : 812 বয়স : 47 লিঙ্গ : পুৰুষ	FSC0594424 ফটো উপলব্ধ	597 নাম : সন্তোষ কুমাৰ মোদক পিতাৰ নাম: ৰমেশ চন্দ্ৰ মোদক ঘৰ নং : 813 বয়স : 74 লিঙ্গ : পুৰুষ	JBM0000805 ফটো উপলব্ধ
598 নাম : শিপ্রা মোদক স্বামীৰ নাম: সন্তোষ কুমাৰ মোদক ঘৰ নং : 813 বয়স : 62 লিঙ্গ : মহিলা	JBM0000806 ফটো উপলব্ধ	599 নাম : শুভ্ৰ মোদক স্বামীৰ নাম: গোপাল চান্দ্রা মোদক ঘৰ নং : ৮১৩ বয়স : 53 লিঙ্গ : মহিলা	FSC0015635 ফটো উপলব্ধ	600 নাম : সমীৰণ মোদক পিতাৰ নাম: সন্তোষ কুমাৰ মোদক ঘৰ নং : 813 বয়স : 40 লিঙ্গ : পুৰুষ	JBM0000807 ফটো উপলব্ধ



601 নাম : প্ৰসেনজিৎ মোদক মাতৃৰ নাম: শুভ্ৰ মোদক ঘৰ নং : ৮১৩ বয়স : 36 লিঙ্গ : পুৰুষ	FSC0015638 ফটো উপলব্ধ	602 নাম : সুৰোজিত সাহা পিতাৰ নাম: বিকাশ চন্দ্ৰ সাহা ঘৰ নং : ৮১৩ বয়স : 36 লিঙ্গ : পুৰুষ	FSC1775468 ফটো উপলব্ধ	603 নাম : লিপা সৰুকাৰ স্বামীৰ নাম: সমীৰণ মোদক ঘৰ নং : 813 বয়স : 32 লিঙ্গ : মহিলা	UHI1645126 ফটো উপলব্ধ
604 নাম : অপৰ্না চন্দ্ৰ স্বামীৰ নাম: বঙ্কন কুমাৰ দাস ঘৰ নং : 813 বয়স : 32 লিঙ্গ : মহিলা	TST0079491 ফটো উপলব্ধ	605 নাম : ভাস্কৰ মোদক মাতৃৰ নাম: শুভ্ৰা মোদক ঘৰ নং : 813 বয়স : 31 লিঙ্গ : পুৰুষ	FSC0205237 ফটো উপলব্ধ	606 নাম : সুস্মিতা চক্ৰবৰ্তী মাতৃৰ নাম: মানসী চক্ৰবৰ্তী ঘৰ নং : ৮১৩ বয়স : 26 লিঙ্গ : মহিলা	FSC0502906 ফটো উপলব্ধ
607 নাম : সুৰজ কৰ্মকাৰ পিতাৰ নাম: সুভাষ কৰ্মকাৰ ঘৰ নং : 813 বয়স : 23 লিঙ্গ : পুৰুষ	FSC0668764 ফটো উপলব্ধ	608 নাম : বলোৰাম সূত্ৰধৰ পিতাৰ নাম: দুলাল সূত্ৰধৰ ঘৰ নং : 813 বয়স : 28 লিঙ্গ : পুৰুষ	FSC0205278 ফটো উপলব্ধ	609 নাম : সুজিত সূত্ৰধৰ পিতাৰ নাম: দুলাল সূত্ৰধৰ ঘৰ নং : 813 বয়স : 37 লিঙ্গ : পুৰুষ	FSC0015637 ফটো উপলব্ধ
610 নাম : অজিত সূত্ৰধৰ পিতাৰ নাম: দুলাল সূত্ৰধৰ ঘৰ নং : ৮১৩ বয়স : 34 লিঙ্গ : পুৰুষ	FSC0015639 ফটো উপলব্ধ	611 নাম : প্ৰিয়াংগু সাহা পিতাৰ নাম: প্ৰদীপ কুমাৰ সাহা ঘৰ নং : 813 বয়স : 25 লিঙ্গ : পুৰুষ	FSC2018299 ফটো উপলব্ধ	S 612 নাম : লতিকা সান্যাল পিতাৰ নাম: ভাস্কৰ নাথ সান্যাল ঘৰ নং : ৮১৩ বয়স : 80 লিঙ্গ : মহিলা	FSC0015662 ফটো উপলব্ধ
613 নাম : চণ্ডী চৰন পাল পিতাৰ নাম: ভবানী চৰন পাল ঘৰ নং : ৮১৩ বয়স : 75 লিঙ্গ : পুৰুষ	FSC0015655 ফটো উপলব্ধ	614 নাম : ৰানী বালা দাস স্বামীৰ নাম: দিগেন্দ্ৰ নাথ দাস ঘৰ নং : ৮১৩ বয়স : 71 লিঙ্গ : মহিলা	FSC0015648 ফটো উপলব্ধ	615 নাম : সাবিত্ৰী চক্ৰবৰ্তী স্বামীৰ নাম: প্ৰবীৰ কুমাৰ চক্ৰবৰ্তী ঘৰ নং : ৮১৩ বয়স : 68 লিঙ্গ : মহিলা	FSC0015640 ফটো উপলব্ধ
616 নাম : সুভাষ চন্দ্ৰ কৰ্মকাৰ পিতাৰ নাম: ৰমণী কৰ্মকাৰ ঘৰ নং : ৮১৩ বয়স : 60 লিঙ্গ : পুৰুষ	FSC0015645 ফটো উপলব্ধ	617 নাম : শেফালী সূত্ৰধৰ স্বামীৰ নাম: দুলাল সূত্ৰধৰ ঘৰ নং : ৮১৩ বয়স : 60 লিঙ্গ : মহিলা	FSC1775640 ফটো উপলব্ধ	618 নাম : আশালতা পাল স্বামীৰ নাম: চণ্ডী চৰণ পাল ঘৰ নং : ৮১৩ বয়স : 60 লিঙ্গ : মহিলা	FSC1775662 ফটো উপলব্ধ
619 নাম : প্ৰদীপ কুমাৰ সাহা পিতাৰ নাম: জ্যোতিশ চন্দ্ৰ সাহা ঘৰ নং : ৮১৩ বয়স : 60 লিঙ্গ : পুৰুষ	FSC0015642 ফটো উপলব্ধ	620 নাম : দুলাল সূত্ৰধৰ পিতাৰ নাম: নিতাই সূত্ৰধৰ ঘৰ নং : ৮১৩ বয়স : 59 লিঙ্গ : পুৰুষ	FSC0015652 ফটো উপলব্ধ	621 নাম : জাহ্নবী চক্ৰবৰ্তী পিতাৰ নাম: ভবানন্দ চক্ৰবৰ্তী ঘৰ নং : ৮১৩ বয়স : 58 লিঙ্গ : মহিলা	FSC0015658 ফটো উপলব্ধ
622 নাম : প্ৰণিতা চক্ৰবৰ্তী পিতাৰ নাম: ভবানন্দ চক্ৰবৰ্তী ঘৰ নং : ৮১৩ বয়স : 57 লিঙ্গ : মহিলা	FSC0015659 ফটো উপলব্ধ	623 নাম : নাৰায়ণী কৰ্মকাৰ স্বামীৰ নাম: সুভাষ চন্দ্ৰ কৰ্মকাৰ ঘৰ নং : ৮১৩ বয়স : 54 লিঙ্গ : মহিলা	FSC0015646 ফটো উপলব্ধ	624 নাম : মানসী চক্ৰবৰ্তী পিতাৰ নাম: ভবানন্দ চক্ৰবৰ্তী ঘৰ নং : ৮১৩ বয়স : 54 লিঙ্গ : মহিলা	FSC0015660 ফটো উপলব্ধ
625 নাম : শিল্পী সাহা স্বামীৰ নাম: প্ৰদীপ কুমাৰ সাহা ঘৰ নং : ৮১৩ বয়স : 52 লিঙ্গ : মহিলা	FSC0015643 ফটো উপলব্ধ	626 নাম : লোকেশ চক্ৰবৰ্তী পিতাৰ নাম: ভবানন্দ চক্ৰবৰ্তী ঘৰ নং : ৮১৩ বয়স : 51 লিঙ্গ : পুৰুষ	FSC0015661 ফটো উপলব্ধ	627 নাম : বিশ্বজিৎ সাহা পিতাৰ নাম: বিকাশ চন্দ্ৰ সাহা ঘৰ নং : ৮১৩ বয়স : 37 লিঙ্গ : পুৰুষ	FSC1775559 ফটো উপলব্ধ
628 নাম : বঙ্কন কুমাৰ দাস পিতাৰ নাম: দিগেন্দ্ৰ নাথ দাস ঘৰ নং : 813 বয়স : 36 লিঙ্গ : পুৰুষ	FSC0015650 ফটো উপলব্ধ	629 নাম : টুঙ্গা পাল পিতাৰ নাম: চণ্ডী চৰন পাল ঘৰ নং : ৮১৩ বয়স : 35 লিঙ্গ : মহিলা	FSC0015653 ফটো উপলব্ধ	630 নাম : ৰাকেশ চন্দ্ৰ দাস পিতাৰ নাম: দিগেন্দ্ৰ নাথ দাস ঘৰ নং : ৮১৩ বয়স : 34 লিঙ্গ : পুৰুষ	FSC0015651 ফটো উপলব্ধ



631	FSC0015641
নাম : অভিজিৎ চক্ৰবৰ্তী পিতাৰ নাম: প্ৰবীৰ কুমাৰ চক্ৰবৰ্তী ঘৰ নং : ৮১৩ক বয়স : 33 লিঙ্গ : পুৰুষ	ফটো উপলব্ধ

632	FSC0015654
নাম : কৃষ্ণ সূত্ৰধৰ পিতাৰ নাম: দলাল সূত্ৰধৰ ঘৰ নং : ৮১৩চ বয়স : 31 লিঙ্গ : পুৰুষ	ফটো উপলব্ধ

633	FSC0187401
নাম : ৰিম্পা কৰ্মকাৰ পিতাৰ নাম: স্বপ্ন কৰ্মকাৰ ঘৰ নং : 692 বয়স : 27 লিঙ্গ : মহিলা	ফটো উপলব্ধ



634	1	PEI0130526
নাম : ৰিয়া সাহা পিতাৰ নাম: গৌতম সাহা ঘৰ নং : 787 বয়স : 18 লিঙ্গ : মহিলা		
ফটো উপলব্ধ		

635	1	PEI0130831
নাম : অনিমা সাহা স্বামীৰ নাম: শ্যামল সাহা ঘৰ নং : 762 বয়স : 29 লিঙ্গ : মহিলা		
ফটো উপলব্ধ		

636	1	PEI0132340
নাম : প্ৰিয়ংকা সুব্ৰধৰ স্বামীৰ নাম: খোকিন সুব্ৰধৰ ঘৰ নং : 805 বয়স : 27 লিঙ্গ : মহিলা		
ফটো উপলব্ধ		

637	1	PEI0132449
নাম : দুইপ সেন পিতাৰ নাম: আশুতোষ সেন ঘৰ নং : 783 বয়স : 18 লিঙ্গ : মহিলা		
ফটো উপলব্ধ		

638	1	PEI0134791
নাম : গৌৰৱ সাহা পিতাৰ নাম: তাপস সাহা ঘৰ নং : 767 বয়স : 20 লিঙ্গ : পুৰুষ		
ফটো উপলব্ধ		

639	1	PEI0137737
নাম : দেবায়ন ভৌমিক পিতাৰ নাম: দুলাল চন্দ্ৰ ভৌমিক ঘৰ নং : 811 বয়স : 18 লিঙ্গ : পুৰুষ		
ফটো উপলব্ধ		

640	1	FXW0009307
নাম : পিংকী সাহা পিতাৰ নাম: ৰাজেন্দ্ৰ ঘৰ নং : 755 বয়স : 38 লিঙ্গ : মহিলা		
ফটো উপলব্ধ		

641	1	FSC0239251
নাম : তাপসী সেন পিতাৰ নাম: ত্ৰিপুৰেন্দ্ৰ কুমাৰ সেন ঘৰ নং : 783 বয়স : 30 লিঙ্গ : মহিলা		
ফটো উপলব্ধ		

642	1	FQM1950238
নাম : বুমা সাহা স্বামীৰ নাম: বিজয় সাহা ঘৰ নং : 751 বয়স : 34 লিঙ্গ : মহিলা		
ফটো উপলব্ধ		

643	1	GML0082735
নাম : মন্টা চক্ৰবৰ্তী		ফটো উপলব্ধ
মাতৃৰ নাম : মিলন চক্ৰবৰ্তী		
ঘৰ নং : 781		
বয়স : 30 লিঙ্গ : মহিলা		

644	1	PEI0159608
নাম : ভূমিকা সাহা		ফটো উপলব্ধ
পিতাৰ নাম : মহন্ত সাহা		
ঘৰ নং : 793		
বয়স : 22 লিঙ্গ : মহিলা		

## ভোটাৰৰ সাৰাংশ

## A) ভোটাৰৰ সংখ্যা

	তালিকাৰ প্ৰকাৰ	তালিকাৰ চিনাক্তকৰণ	ভোটাৰৰ সংখ্যা							
			পুৰুষ	মহিলা	৩য় লিঙ্গ	মুঠ				
I	মূল তালিকা	মূল তালিকা	বিশেষ সংশোধন, 2026 চনৰ পূৰ্বৰ 2025 চনৰ মূল তালিকাৰ লগত থকা সংযোজন সমূহ একত্ৰিতকৰন কৰা তালিকা।				332	301	0	633
II	যোগ তালিকা	পৰিপূৰক 1	বিশেষ সংক্ষিপ্ত সংশোধন, 2026				2	7	0	9
		পৰিপূৰক 2	অনবিচ্ছিন্ন সংশোধন 2026				0	2	0	2
			মুঠ				2	9	0	11
III	বিয়োজন তালিকা	পৰিপূৰক 1	বিশেষ সংক্ষিপ্ত সংশোধন, 2026				4	11	0	15
		পৰিপূৰক 2	অনবিচ্ছিন্ন সংশোধন 2026				1	0	0	1
			মুঠ				5	11	0	16
IV	লিংগ ক্ষেত্ৰত পৰিবৰ্তনৰ বাবে পাৰ্থক্য					0	0	0	0	
এই সংশোধনৰ পিছত ভোটাৰ তালিকাত ভোটাৰৰ মুঠ সংখ্যা (I+II-III+IV)						329	299	0	628	

## B) শুধৰনীৰ সংখ্যা

তালিকাৰ প্ৰকাৰ	তালিকাৰ চিনাক্তকৰণ	শুধৰনীৰ সংখ্যা
পৰিপূৰক 1	বিশেষ সংক্ষিপ্ত সংশোধন, 2026	4
পৰিপূৰক 2	অনবিচ্ছিন্ন সংশোধন 2026	1
	মুঠ	5

নিৰ্বাচক পঞ্জীয়ন বিষয়াৰ স্বাক্ষৰ

E-মৃত, S-স্থানান্তৰিত/ বাসস্থান পৰিবৰ্তন, R-প্ৰতিলিপি, M-নিখোজ, Q-অযোগ্য