



ভোটাৰ তালিকা 2026 S03 অসম

বিধানসভা সমষ্টিৰ নম্বৰ, নাম আৰু সংৰক্ষণৰ স্থিতি : 6 - গোলকগঞ্জ (সাধাৰণ)		খণ্ড নং : 29																			
এই বিধানসভা সমষ্টিত কোন সংসদীয় সমষ্টিৰ অন্তৰ্গত তাৰ নম্বৰ, নাম আৰু সংৰক্ষণ স্থিতি : 2 - ধুবুৰী (সাধাৰণ)																					
1. সংশোধনৰ বিৱৰণ																					
সংশোধনৰ বছৰ	2026	তালিকাৰ চিনাক্তকৰণ																			
ভিত্তি তাৰিখ	01-04-2026	বিশেষ সংশোধন, 2026 চনৰ পূৰ্বৰ 2025 চনৰ মূল তালিকাৰ লগত থকা সংযোজন সমূহ একত্ৰিতকৰণ কৰা তালিকা।																			
সংশোধনৰ প্ৰকাৰ	বিশেষ সংশোধন 2026																				
প্ৰকাশনৰ তাৰিখ	23-03-2026																				
2. খণ্ড আৰু ভোটগ্ৰহন কেন্দ্ৰৰ বিৱৰণ																					
খণ্ডৰ অন্তৰ্গত এলেকা সমূহৰ নম্বৰ আৰু নাম																					
1-কৈমাৰী ২য় খণ্ড		<table border="1" style="width: 100%; border-collapse: collapse;"> <tr> <td>মূল চহৰ/গাওঁ</td> <td>: কৈমাৰী ২য় খণ্ড</td> </tr> <tr> <td>ৱাৰ্ড নং</td> <td>:</td> </tr> <tr> <td>ডাকঘৰ</td> <td>: আগমনি</td> </tr> <tr> <td>পুলিচ থানা</td> <td>: আগমনি</td> </tr> <tr> <td>ব্লক</td> <td>: আগমনি</td> </tr> <tr> <td>ৰাজহ চক্ৰ</td> <td>: আগমনি</td> </tr> <tr> <td>জিলা</td> <td>: ধুবুৰী</td> </tr> <tr> <td>পিনকোড</td> <td>: 783335</td> </tr> </table>				মূল চহৰ/গাওঁ	: কৈমাৰী ২য় খণ্ড	ৱাৰ্ড নং	:	ডাকঘৰ	: আগমনি	পুলিচ থানা	: আগমনি	ব্লক	: আগমনি	ৰাজহ চক্ৰ	: আগমনি	জিলা	: ধুবুৰী	পিনকোড	: 783335
মূল চহৰ/গাওঁ	: কৈমাৰী ২য় খণ্ড																				
ৱাৰ্ড নং	:																				
ডাকঘৰ	: আগমনি																				
পুলিচ থানা	: আগমনি																				
ব্লক	: আগমনি																				
ৰাজহ চক্ৰ	: আগমনি																				
জিলা	: ধুবুৰী																				
পিনকোড	: 783335																				
3. ভোটগ্ৰহন কেন্দ্ৰৰ বিৱৰণ																					
ভোটগ্ৰহন কেন্দ্ৰৰ নম্বৰ আৰু নাম :		ভোটগ্ৰহন কেন্দ্ৰৰ প্ৰকাৰ (পুৰুষ/মহিলা/সাধাৰণ)		সাধাৰন																	
29 - 157 নং কুঞ্জ নাৰায়ন এল.পি স্কুল (সোঁফাল)		খণ্ডৰ অন্তৰ্গত সহায়ক ভোটগ্ৰহন কেন্দ্ৰৰ সংখ্যা :		0																	
ভোটগ্ৰহন কেন্দ্ৰৰ ঠিকনা :																					
157 নং কুঞ্জ নাৰায়ন এল.পি স্কুল, কোঠালী-১, কৈমাৰী ২য় খণ্ড																					
4. ভোটাৰৰ সংখ্যা																					
আৰম্ভনি ক্ৰমিক নং	শেষ ক্ৰমিক নং	মুঠ ভোটাৰ																			
		পুৰুষ	মহিলা	৩য় লিঙ্গ	মুঠ																
1	940	489	429	0	918																

নিৰ্বাচক পঞ্জীয়ন বিষয়াৰ স্বাক্ষৰ



Nazri Naksha

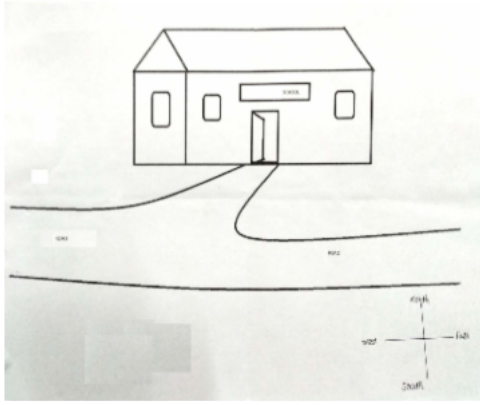

Google Map View



Polling Station Building Front View



ভোটগ্ৰহন কেন্দ্ৰৰ সন্মুখৰ দৃশ্য



Cad View

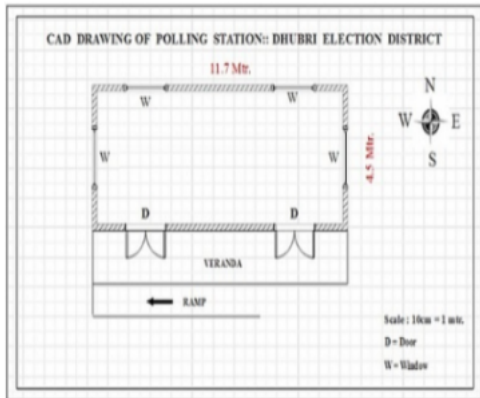

Key MAP View

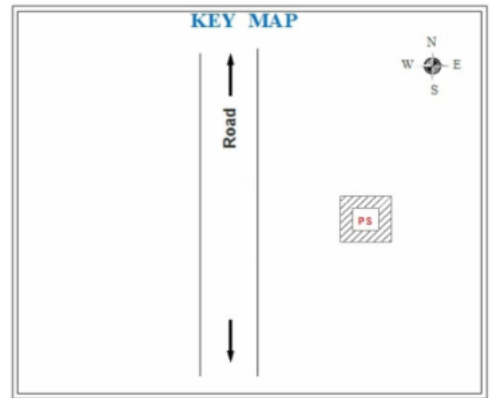



1 নাম : ছবুৰ আলী সেখ পিতাৰ নাম: বাবু সেখ ঘৰ নং : 2 বয়স : 70 লিঙ্গ : পুৰুষ	GJF0011958 ফটো উপলব্ধ	2 নাম : ছকিনা বিবি স্বামীৰ নাম: ছবুৰ আলী সেখ ঘৰ নং : 2 বয়স : 55 লিঙ্গ : মহিলা	GJF0011959 ফটো উপলব্ধ	3 নাম : ছিদ্দিক আলী পিতাৰ নাম: ছবুৰ আলী সেখ ঘৰ নং : 2 বয়স : 44 লিঙ্গ : পুৰুষ	GJF0011960 ফটো উপলব্ধ
4 নাম : সহিদুৰ আলী পিতাৰ নাম: ছবুৰ আলী সেখ ঘৰ নং : 2 বয়স : 36 লিঙ্গ : পুৰুষ	GJF0011962 ফটো উপলব্ধ	5 নাম : মমিনা খাতুন স্বামীৰ নাম: সহিদুৰ আলী ঘৰ নং : 2 বয়স : 29 লিঙ্গ : মহিলা	GJF0228866 ফটো উপলব্ধ	6 নাম : হাছেন আলী পিতাৰ নাম: কুতাৰু সেখ ঘৰ নং : 9 বয়স : 60 লিঙ্গ : পুৰুষ	GJF0011964 ফটো উপলব্ধ
7 নাম : আনোয়াৰা বিবি স্বামীৰ নাম: হাছেন আলী ঘৰ নং : 9 বয়স : 50 লিঙ্গ : মহিলা	GJF0011965 ফটো উপলব্ধ	8 নাম : ফজৰ উদ্দিন সেখ পিতাৰ নাম: ইছমামুদ সেখ ঘৰ নং : 8 বয়স : 67 লিঙ্গ : পুৰুষ	GJF0011966 ফটো উপলব্ধ	9 নাম : নুৰ ভানু বিবি স্বামীৰ নাম: ফজৰ উদ্দিন সেখ ঘৰ নং : 8 বয়স : 55 লিঙ্গ : মহিলা	GJF0011967 ফটো উপলব্ধ
10 নাম : আবিয়া বেওয়া স্বামীৰ নাম: জয়নাল আবেদিন ঘৰ নং : 6 বয়স : 75 লিঙ্গ : মহিলা	GJF0011973 ফটো উপলব্ধ	11 নাম : আবুল হাসেন পিতাৰ নাম: জয়নাল আবেদিন ঘৰ নং : 6 বয়স : 50 লিঙ্গ : পুৰুষ	GJF0011974 ফটো উপলব্ধ	12 নাম : আলী হোসেন পিতাৰ নাম: জয়নাল আবেদিন ঘৰ নং : 6 বয়স : 47 লিঙ্গ : পুৰুষ	GJF0011975 ফটো উপলব্ধ
13 নাম : ইলিয়াছ হোসেন পিতাৰ নাম: জয়নাল আবেদিন ঘৰ নং : 6 বয়স : 45 লিঙ্গ : পুৰুষ	GJF0011976 ফটো উপলব্ধ	14 নাম : আনোৱাৰা বিবি স্বামীৰ নাম: আবুল হাসেন ঘৰ নং : 6 বয়স : 45 লিঙ্গ : মহিলা	GJF0011977 ফটো উপলব্ধ	15 নাম : আলাউদ্দিন হোসেন পিতাৰ নাম: জয়নাল আবেদিন ঘৰ নং : 6 বয়স : 42 লিঙ্গ : পুৰুষ	GJF0011979 ফটো উপলব্ধ
16 নাম : সফিয়া বিবি স্বামীৰ নাম: আলী হোসেন ঘৰ নং : 6 বয়স : 42 লিঙ্গ : মহিলা	GJF0011978 ফটো উপলব্ধ	17 নাম : আস্থিয়া বিবি স্বামীৰ নাম: ইলিয়াছ হোসেন ঘৰ নং : 6 বয়স : 41 লিঙ্গ : মহিলা	GJF0011980 ফটো উপলব্ধ	18 নাম : আহিনুৰ হক পিতাৰ নাম: জয়নাল আবেদিন ঘৰ নং : 6 বয়স : 34 লিঙ্গ : পুৰুষ	GJF1901695 ফটো উপলব্ধ
19 নাম : হাছিনা বিবি স্বামীৰ নাম: আহিনুৰ হক ঘৰ নং : 6 বয়স : 33 লিঙ্গ : মহিলা	GJF1901708 ফটো উপলব্ধ	20 নাম : সাহিদা বিবি স্বামীৰ নাম: আলাউদ্দিন হোসেন ঘৰ নং : 6 বয়স : 31 লিঙ্গ : মহিলা	GJF1901719 ফটো উপলব্ধ	21 নাম : ৰহিদুল হক পিতাৰ নাম: জয়নাল আবেদিন ঘৰ নং : 6 বয়স : 28 লিঙ্গ : পুৰুষ	GJF0217141 ফটো উপলব্ধ
22 নাম : আৰিফ হোসেন পিতাৰ নাম: ইলিয়াছ হোসেন ঘৰ নং : 06 বয়স : 20 লিঙ্গ : পুৰুষ	PEI0010934 ফটো উপলব্ধ	E 23 নাম : আকবৰ আলী সেখ পিতাৰ নাম: আহিনুদ্দিন সেখ ঘৰ নং : 9 বয়স : 60 লিঙ্গ : পুৰুষ	GJF0011981 ফটো উপলব্ধ	24 নাম : ইছমাইল সেখ পিতাৰ নাম: আয়েন উদ্দিন সেখ ঘৰ নং : 9 বয়স : 55 লিঙ্গ : পুৰুষ	GJF0011982 ফটো উপলব্ধ
25 নাম : আস্থিয়া বিবি স্বামীৰ নাম: আকবৰ আলী সেখ ঘৰ নং : 9 বয়স : 52 লিঙ্গ : মহিলা	GJF0011983 ফটো উপলব্ধ	26 নাম : আব্দুল বাৰেক সেখ পিতাৰ নাম: আয়েন উদ্দিন সেখ ঘৰ নং : 9 বয়স : 50 লিঙ্গ : পুৰুষ	GJF0011984 ফটো উপলব্ধ	27 নাম : আছমা বিবি স্বামীৰ নাম: ইছমাইল সেখ ঘৰ নং : 9 বয়স : 48 লিঙ্গ : মহিলা	GJF0011985 ফটো উপলব্ধ
28 নাম : আকলিমা বিবি স্বামীৰ নাম: আঃ বাৰেক সেখ ঘৰ নং : 9 বয়স : 45 লিঙ্গ : মহিলা	GJF0011986 ফটো উপলব্ধ	29 নাম : আনোৱাৰুল হক পিতাৰ নাম: আকবৰ আলী সেখ ঘৰ নং : 9 বয়স : 34 লিঙ্গ : পুৰুষ	GJF0011987 ফটো উপলব্ধ	30 নাম : মিনাৰুল হক পিতাৰ নাম: আকবৰ আলী সেখ ঘৰ নং : 9 বয়স : 33 লিঙ্গ : পুৰুষ	GJF0011988 ফটো উপলব্ধ



31 নাম : বাশিদুল হক পিতাৰ নাম : আকবৰ আলী সেখ ঘৰ নং : ৭ বয়স : 28 লিঙ্গ : পুৰুষ	GJF0467647 ফটো উপলব্ধ	32 নাম : লাইলিমা খাতুন পিতাৰ নাম : আকবৰ আলী সেখ ঘৰ নং : ৭ বয়স : 26 লিঙ্গ : মহিলা	GJF0429720 ফটো উপলব্ধ	33 নাম : আক্তমা খাতুন পিতাৰ নাম : আকবৰ আলী সেখ ঘৰ নং : 7 বয়স : 23 লিঙ্গ : মহিলা	PEI0050039 ফটো উপলব্ধ
34 নাম : আহিদুল হোসেন পিতাৰ নাম : আব্দুল বাবেক সেখ ঘৰ নং : 7 বয়স : 22 লিঙ্গ : পুৰুষ	GJF1180785 ফটো উপলব্ধ	35 নাম : জাফৰ আলী পিতাৰ নাম : আয়েন উদ্দিন সেখ ঘৰ নং : ৮ বয়স : 73 লিঙ্গ : পুৰুষ	GJF0011989 ফটো উপলব্ধ	36 নাম : মহিজন বিবি স্বামীৰ নাম : জাফৰ আলী ঘৰ নং : ৮ বয়স : 60 লিঙ্গ : মহিলা	GJF0011990 ফটো উপলব্ধ
37 নাম : মজিবৰ বহমান পিতাৰ নাম : জাফৰ আলী ঘৰ নং : ৮ বয়স : 40 লিঙ্গ : পুৰুষ	GJF0011991 ফটো উপলব্ধ	38 নাম : ছাবিয়া বিবি স্বামীৰ নাম : মজিবৰ বহমান ঘৰ নং : ৮ বয়স : 40 লিঙ্গ : মহিলা	GJF0011992 ফটো উপলব্ধ	39 নাম : জাহেৰা খাতুন পিতাৰ নাম : জাফৰ আলী ঘৰ নং : ৮ বয়স : 35 লিঙ্গ : মহিলা	GJF0011993 ফটো উপলব্ধ
40 নাম : ফাতেমা বিবি স্বামীৰ নাম : মইনুল হক ঘৰ নং : ৮ বয়স : 34 লিঙ্গ : মহিলা	GJF0011994 ফটো উপলব্ধ	41 নাম : মনোৱাৰ হোছেন পিতাৰ নাম : জাফৰ আলী ঘৰ নং : ৮ বয়স : 33 লিঙ্গ : পুৰুষ	GJF1901720 ফটো উপলব্ধ	42 নাম : মইনুল হক পিতাৰ নাম : জাফৰ আলী ঘৰ নং : ৮ বয়স : 31 লিঙ্গ : পুৰুষ	GJF1901731 ফটো উপলব্ধ
43 নাম : বুকমিনা বেগম স্বামীৰ নাম : আনোৱাৰ হুছেন ঘৰ নং : 8 বয়স : 29 লিঙ্গ : মহিলা	GJF2060036 ফটো উপলব্ধ	44 নাম : আনোৱাৰ হুছেন পিতাৰ নাম : জাফৰ আলী ঘৰ নং : ৮ বয়স : 27 লিঙ্গ : পুৰুষ	GJF0216093 ফটো উপলব্ধ	S 45 নাম : পাৰমিনা খাতুন পিতাৰ নাম : জাফৰ আলী সেখ ঘৰ নং : 8 বয়স : 26 লিঙ্গ : মহিলা	GJF2070498 ফটো উপলব্ধ
46 নাম : ফিৰদছ আলী পিতাৰ নাম : মজিবৰ আলী সেখ ঘৰ নং : 8 বয়স : 19 লিঙ্গ : পুৰুষ	PEI0083345 ফটো উপলব্ধ	47 নাম : বেজিনা খাতুন স্বামীৰ নাম : মনোৱাৰ হোসেন ঘৰ নং : 8 বয়স : 28 লিঙ্গ : মহিলা	GJF0336677 ফটো উপলব্ধ	48 নাম : বাবৰ আলী সেখ পিতাৰ নাম : আয়েন উদ্দিন সেখ ঘৰ নং : ৯ বয়স : 68 লিঙ্গ : পুৰুষ	GJF0011995 ফটো উপলব্ধ
49 নাম : ছকিনা বিবি স্বামীৰ নাম : বাবুৰ আলী সেখ ঘৰ নং : ৯ বয়স : 60 লিঙ্গ : মহিলা	GJF0011996 ফটো উপলব্ধ	50 নাম : সহিদুল বহমান পিতাৰ নাম : বাবুৰ আলী ঘৰ নং : ৯ বয়স : 47 লিঙ্গ : পুৰুষ	GJF0011997 ফটো উপলব্ধ	51 নাম : আচমা বিবি স্বামীৰ নাম : সহিদুল বহমান ঘৰ নং : ৯ বয়স : 35 লিঙ্গ : মহিলা	GJF0011998 ফটো উপলব্ধ
52 নাম : নছিবন বিবি স্বামীৰ নাম : মনিৰ উদ্দিন সৰকাৰ ঘৰ নং : ১০ বয়স : 90 লিঙ্গ : মহিলা	GJF0012000 ফটো উপলব্ধ	53 নাম : জাবেদ আলী মিঞা পিতাৰ নাম : মনিৰ উদ্দিন সৰকাৰ ঘৰ নং : ১০ বয়স : 65 লিঙ্গ : পুৰুষ	GJF0012001 ফটো উপলব্ধ	54 নাম : মমেনা বেগম স্বামীৰ নাম : জাবেদ আলী মিঞা ঘৰ নং : ১০ বয়স : 56 লিঙ্গ : মহিলা	GJF0012002 ফটো উপলব্ধ
55 নাম : আবুল হুছেইন সৰকাৰ পিতাৰ নাম : মনিৰ উদ্দিন সৰকাৰ ঘৰ নং : ১০ বয়স : 54 লিঙ্গ : পুৰুষ	GJF0012003 ফটো উপলব্ধ	S2 56 নাম : সমছেৰ আলী সৰকাৰ পিতাৰ নাম : মনিৰ উদ্দিন সৰকাৰ ঘৰ নং : ১০ বয়স : 50 লিঙ্গ : পুৰুষ	GJF0012004 ফটো উপলব্ধ	57 নাম : জমসেৰ আলী সৰকাৰ পিতাৰ নাম : মনিৰ উদ্দিন সৰকাৰ ঘৰ নং : ১০ বয়স : 46 লিঙ্গ : পুৰুষ	GJF0012005 ফটো উপলব্ধ
58 নাম : সাহিদা বিবি স্বামীৰ নাম : জমসেৰ আলী সৰকাৰ ঘৰ নং : ১০ বয়স : 40 লিঙ্গ : মহিলা	GJF0012006 ফটো উপলব্ধ	59 নাম : মজিদা বেগম স্বামীৰ নাম : আবুল হুছেইন সৰকাৰ ঘৰ নং : ১০ বয়স : 38 লিঙ্গ : মহিলা	GJF0012007 ফটো উপলব্ধ	S2 60 নাম : শোবেদা বিবি স্বামীৰ নাম : সমছেৰ আলী সৰকাৰ ঘৰ নং : ১০ বয়স : 36 লিঙ্গ : মহিলা	GJF0012008 ফটো উপলব্ধ



61 নাম : মনজুৰ আলী পিতাৰ নাম: জাবেদ আলী ঘৰ নং : ১০ বয়স : 33 লিঙ্গ : পুৰুষ	GJF0012009 ফটো উপলব্ধ	62 নাম : মামুদ আলী পিতাৰ নাম: জাবেদ আলী ঘৰ নং : ১০ বয়স : 31 লিঙ্গ : পুৰুষ	GJF0012010 ফটো উপলব্ধ	63 নাম : অসমতুল্যা ব্যাপাৰী পিতাৰ নাম: তামিজ ব্যাপাৰী ঘৰ নং : ১১ বয়স : 65 লিঙ্গ : পুৰুষ	GJF0012011 ফটো উপলব্ধ
64 নাম : মেহেজুৰ ব্যাপাৰী পিতাৰ নাম: আসমাতুল্লা বেপাৰি বেপাৰি ঘৰ নং : ১১ বয়স : 40 লিঙ্গ : পুৰুষ	GJF0012012 ফটো উপলব্ধ	65 নাম : জামেনা খাতুন স্বামীৰ নাম: অসমতুল্যা ব্যাপাৰী ঘৰ নং : 11 বয়স : 40 লিঙ্গ : মহিলা	PEI0039487 ফটো উপলব্ধ	66 নাম : মনিজুৰ ব্যাপাৰী পিতাৰ নাম: অসমতুল্যা ব্যাপাৰী ঘৰ নং : ১১ বয়স : 37 লিঙ্গ : পুৰুষ	GJF0012013 ফটো উপলব্ধ
67 নাম : আৰ্জিনা খাতুন স্বামীৰ নাম: মেহেজুৰ ব্যাপাৰী ঘৰ নং : ১১ বয়স : 33 লিঙ্গ : মহিলা	GJF0012014 ফটো উপলব্ধ	68 নাম : সিৰাজুল হক শিকদাৰ পিতাৰ নাম: হোছেন আলি শিকদাৰ ঘৰ নং : ১২ বয়স : 48 লিঙ্গ : পুৰুষ	GJF0012016 ফটো উপলব্ধ	69 নাম : বেহেনা বিবি স্বামীৰ নাম: সিৰাজুল হক শিকদাৰ ঘৰ নং : ১২ বয়স : 44 লিঙ্গ : মহিলা	GJF0012017 ফটো উপলব্ধ
70 নাম : বাখিবুল হুছেন শিকদাৰ পিতাৰ নাম: সিৰাজুল হক শিকদাৰ ঘৰ নং : 12 বয়স : 23 লিঙ্গ : পুৰুষ	GJF0573303 ফটো উপলব্ধ	71 নাম : হেলাতন বিবি স্বামীৰ নাম: মকবুল হুছেইন শিকদাৰ ঘৰ নং : ১৩ বয়স : 70 লিঙ্গ : মহিলা	GJF0012018 ফটো উপলব্ধ	72 নাম : আমিনুৰ বহমান পিতাৰ নাম: মকবুল শিকদাৰ ঘৰ নং : ১৩ বয়স : 53 লিঙ্গ : পুৰুষ	GJF0012019 ফটো উপলব্ধ
73 নাম : আওয়াল শিকদাৰ পিতাৰ নাম: মোকবুল হোসেন শিকদাৰ ঘৰ নং : ১৩ বয়স : 50 লিঙ্গ : পুৰুষ	GJF0012020 ফটো উপলব্ধ	74 নাম : হোসেনাৰা খাতুন স্বামীৰ নাম: আমিনুৰ বহমান ঘৰ নং : ১৩ বয়স : 44 লিঙ্গ : মহিলা	GJF0012021 ফটো উপলব্ধ	75 নাম : আমিনা বিবি স্বামীৰ নাম: আউয়াল শিকদাৰ ঘৰ নং : ১৩ বয়স : 43 লিঙ্গ : মহিলা	GJF0012022 ফটো উপলব্ধ
76 নাম : আবিদুৰ বহমান পিতাৰ নাম: আওয়াল শিকদাৰ ঘৰ নং : ১৩ বয়স : 29 লিঙ্গ : পুৰুষ	GJF0358887 ফটো উপলব্ধ	77 নাম : আতিকুজ্জামান শিকদাৰ পিতাৰ নাম: আউয়াল শিকদাৰ ঘৰ নং : 13 বয়স : 24 লিঙ্গ : পুৰুষ	GJF0501155 ফটো উপলব্ধ	78 নাম : মামুদা বেগম স্বামীৰ নাম: আবিদুৰ বহমান ঘৰ নং : 13 বয়স : 24 লিঙ্গ : মহিলা	GJF0572677 ফটো উপলব্ধ
79 নাম : বেগম আৰিফা খাতুন পিতাৰ নাম: আমিনুৰ বহমান ঘৰ নং : 13 বয়স : 22 লিঙ্গ : মহিলা	GJF2086148 ফটো উপলব্ধ	80 নাম : ফতেমা বিবি স্বামীৰ নাম: আফাজ উদ্দিন শিকদাৰ ঘৰ নং : 14 বয়স : 49 লিঙ্গ : মহিলা	GJF0012024 ফটো উপলব্ধ	81 নাম : ওয়াকিমুল শিকদাৰ পিতাৰ নাম: আফাজ উদ্দিন শিকদাৰ ঘৰ নং : 14 বয়স : 28 লিঙ্গ : পুৰুষ	GJF0361907 ফটো উপলব্ধ
82 নাম : আৰ্জিনা খাতুন স্বামীৰ নাম: ওয়াকিমুল শিকদাৰ ঘৰ নং : 14 বয়স : 25 লিঙ্গ : মহিলা	GJF0647909 ফটো উপলব্ধ	83 নাম : আলোকজান বিবি স্বামীৰ নাম: নুৰুছদা সেখ ঘৰ নং : 15 বয়স : 55 লিঙ্গ : মহিলা	GJF0202507 ফটো উপলব্ধ	84 নাম : আনোয়াৰা বিবি স্বামীৰ নাম: বুহুল আমিন শিকদাৰ ঘৰ নং : ১৫ বয়স : 53 লিঙ্গ : মহিলা	GJF0012026 ফটো উপলব্ধ
85 নাম : নুৰ আলম সিকদাৰ পিতাৰ নাম: বুহুল আমিন শিকদাৰ ঘৰ নং : ১৫ বয়স : 40 লিঙ্গ : পুৰুষ	GJF0012027 ফটো উপলব্ধ	86 নাম : নুৰ হক সিকদাৰ পিতাৰ নাম: বুহুল আমিন সিকদাৰ ঘৰ নং : ১৫ বয়স : 37 লিঙ্গ : পুৰুষ	GJF0012028 ফটো উপলব্ধ	87 নাম : বোশনাৰা বেগন স্বামীৰ নাম: নুৰ আলম শিকদাৰ ঘৰ নং : 15 বয়স : 36 লিঙ্গ : মহিলা	GJF0202556 ফটো উপলব্ধ
88 নাম : জালাল সেখ পিতাৰ নাম: নুৰুছদা সেখ ঘৰ নং : ১৫ বয়স : 27 লিঙ্গ : পুৰুষ	GJF0485698 ফটো উপলব্ধ	89 নাম : মামুনি খাতুন স্বামীৰ নাম: নুৰ হক শিকদাৰ ঘৰ নং : 15 বয়স : 25 লিঙ্গ : মহিলা	GJF0506956 ফটো উপলব্ধ	90 নাম : জহুৰুদ্দিন সেখ পিতাৰ নাম: আয়েব আলী ঘৰ নং : ১৬ বয়স : 52 লিঙ্গ : পুৰুষ	GJF0012029 ফটো উপলব্ধ



91 নাম : মমতাজ বেগম স্বামীৰ নাম : জহৰুদ্দিন সেখ ঘৰ নং : ১৬ বয়স : 45 লিঙ্গ : মহিলা	GJF0012030 ফটো উপলব্ধ	92 নাম : মনচুৰ আলী সেখ পিতাৰ নাম : জহৰ উদ্দিন সেখ ঘৰ নং : ১৬ বয়স : 28 লিঙ্গ : পুৰুষ	GJF0212225 ফটো উপলব্ধ	93 নাম : মেৰিনা খাতুন স্বামীৰ নাম : মনচুৰ আলী সেখ ঘৰ নং : 16 বয়স : 22 লিঙ্গ : মহিলা	GJF2070324 ফটো উপলব্ধ
S 94 নাম : মেহেৰজান খাতুন পিতাৰ নাম : অনোৱাৰ হোসেন ঘৰ নং : 16 বয়স : 25 লিঙ্গ : মহিলা	GJF0354670 ফটো উপলব্ধ	95 নাম : মোৰসেদুল সেখ পিতাৰ নাম : অনোৱাৰ হোসেন ঘৰ নং : 16 ক বয়স : 24 লিঙ্গ : পুৰুষ	GJF0551135 ফটো উপলব্ধ	96 নাম : হামিদুৰ সেখ পিতাৰ নাম : হোসেন আলী সেখ ঘৰ নং : 16 ক বয়স : 24 লিঙ্গ : পুৰুষ	GJF2046845 ফটো উপলব্ধ
97 নাম : অনোৱাৰা বেওয়া স্বামীৰ নাম : হানিফ আলী ঘৰ নং : ১৬ ক বয়স : 68 লিঙ্গ : মহিলা	GJF0012033 ফটো উপলব্ধ	98 নাম : অনোৱাৰ হোসেন পিতাৰ নাম : হানিফ আলী ঘৰ নং : ১৬ ক বয়স : 57 লিঙ্গ : পুৰুষ	GJF0012031 ফটো উপলব্ধ	99 নাম : নজৰুল ইছলাম মোল্লা পিতাৰ নাম : মোতিয়াৰ বহমান মোল্লা ঘৰ নং : ১৬ ক বয়স : 48 লিঙ্গ : পুৰুষ	GJF0012035 ফটো উপলব্ধ
100 নাম : হোসেন আলী সেখ পিতাৰ নাম : হানিফ আলী ঘৰ নং : ১৬ ক বয়স : 46 লিঙ্গ : পুৰুষ	GJF0012034 ফটো উপলব্ধ	101 নাম : মজিবন বিবি স্বামীৰ নাম : অনোৱাৰ হোসেন ঘৰ নং : ১৬ ক বয়স : 46 লিঙ্গ : মহিলা	GJF0012032 ফটো উপলব্ধ	102 নাম : আফ্ৰজা খাতুন স্বামীৰ নাম : নজৰুল ইছলাম মোল্লা ঘৰ নং : ১৬ ক বয়স : 40 লিঙ্গ : মহিলা	GJF0012036 ফটো উপলব্ধ
103 নাম : হাছিনা বিবি স্বামীৰ নাম : হোসেন আলী সেখ ঘৰ নং : ১৬ ক বয়স : 35 লিঙ্গ : মহিলা	GJF0012037 ফটো উপলব্ধ	104 নাম : জাহান উদ্দিন সেখ পিতাৰ নাম : মহৰুদ্দিন সেখ ঘৰ নং : ১৮ বয়স : 60 লিঙ্গ : পুৰুষ	GJF0012038 ফটো উপলব্ধ	105 নাম : হাবিজা বিবি স্বামীৰ নাম : জাহান উদ্দিন ঘৰ নং : ১৮ বয়স : 45 লিঙ্গ : মহিলা	GJF0012039 ফটো উপলব্ধ
106 নাম : হাইদুল বহমান পিতাৰ নাম : জাহান উদ্দিন ঘৰ নং : ১৮ বয়স : 34 লিঙ্গ : পুৰুষ	GJF0012040 ফটো উপলব্ধ	107 নাম : মৰিয়ম খাতুন স্বামীৰ নাম : হাইদুল বহমান ঘৰ নং : 18 বয়স : 25 লিঙ্গ : মহিলা	GJF0498865 ফটো উপলব্ধ	108 নাম : আখিয়া বেওয়া স্বামীৰ নাম : মাজেদ আলী ঘৰ নং : ১৯ বয়স : 54 লিঙ্গ : মহিলা	GJF0012041 ফটো উপলব্ধ
109 নাম : মুকিত আলী পিতাৰ নাম : মহৰ উদ্দিন ঘৰ নং : ১৯ বয়স : 44 লিঙ্গ : পুৰুষ	GJF0012042 ফটো উপলব্ধ	110 নাম : বেহেনা বিবি স্বামীৰ নাম : মুকিত আলী সেখ ঘৰ নং : ১৯ বয়স : 41 লিঙ্গ : মহিলা	GJF0012043 ফটো উপলব্ধ	111 নাম : জাহাঙ্গীৰ আলম পিতাৰ নাম : মাজেদ আলী ঘৰ নং : ১৯ বয়স : 36 লিঙ্গ : পুৰুষ	GJF0012044 ফটো উপলব্ধ
112 নাম : আশরাফুল সেখ পিতাৰ নাম : মাজেদ আলী সেখ ঘৰ নং : ১৯ বয়স : 33 লিঙ্গ : পুৰুষ	GJF0012045 ফটো উপলব্ধ	113 নাম : আলেকজান খাতুন স্বামীৰ নাম : জাহাঙ্গীৰ আলম ঘৰ নং : 19 বয়স : 29 লিঙ্গ : মহিলা	PEI0111930 ফটো উপলব্ধ	114 নাম : মাজিদা খাতুন স্বামীৰ নাম : আশরাফুল সেখ ঘৰ নং : 19 বয়স : 25 লিঙ্গ : মহিলা	GJF0620617 ফটো উপলব্ধ
115 নাম : আসৰাফ আলী পিতাৰ নাম : মাজেদ আলী সেখ ঘৰ নং : 19 বয়স : 22 লিঙ্গ : পুৰুষ	PEI0100842 ফটো উপলব্ধ	116 নাম : জামাল উদ্দিন সেখ পিতাৰ নাম : মমতাজ আলী ঘৰ নং : ২০ বয়স : 55 লিঙ্গ : পুৰুষ	GJF0012046 ফটো উপলব্ধ	117 নাম : আছিবন বিবি স্বামীৰ নাম : জামাল উদ্দিন ঘৰ নং : ২০ বয়স : 46 লিঙ্গ : মহিলা	GJF0012047 ফটো উপলব্ধ
118 নাম : সফিজুল সেখ পিতাৰ নাম : জামাল উদ্দিন ঘৰ নং : ২০ বয়স : 25 লিঙ্গ : পুৰুষ	GJF0429852 ফটো উপলব্ধ	119 নাম : অপিজুল সেখ পিতাৰ নাম : জামাল উদ্দিন ঘৰ নং : 20 বয়স : 23 লিঙ্গ : পুৰুষ	GJF0622001 ফটো উপলব্ধ	120 নাম : আফিজা খাতুন স্বামীৰ নাম : সফিজুল সেখ ঘৰ নং : 20 বয়স : 22 লিঙ্গ : মহিলা	GJF1159474 ফটো উপলব্ধ



121 নাম : বেহলাৰ সেখ পিতাৰ নাম: জামাল উদ্দীন ঘৰ নং : 20 বয়স : 21 লিঙ্গ : পুৰুষ	GJF2070969 ফটো উপলব্ধ	122 নাম : আবিদা পাৰবিন স্বামীৰ নাম: অপজুল সেখ ঘৰ নং : 20 বয়স : 20 লিঙ্গ : মহিলা	PEI0051672 ফটো উপলব্ধ	123 নাম : মফিজুল সেখ পিতাৰ নাম: আইনুদ্দিন সেখ ঘৰ নং : 21 বয়স : 27 লিঙ্গ : পুৰুষ	GJF0388686 ফটো উপলব্ধ
124 নাম : হাজৰা খাতুন স্বামীৰ নাম: মফিজুল সেখ ঘৰ নং : 21 বয়স : 27 লিঙ্গ : মহিলা	GJF0575019 ফটো উপলব্ধ	125 নাম : আমিনা বেওয়া স্বামীৰ নাম: আহুকেৰ আলী ঘৰ নং : 22 বয়স : 75 লিঙ্গ : মহিলা	GJF0012049 ফটো উপলব্ধ	126 নাম : ছাত্তাৰ আলী সেখ পিতাৰ নাম: আহুকেৰ আলী ঘৰ নং : 22 বয়স : 62 লিঙ্গ : পুৰুষ	GJF0012050 ফটো উপলব্ধ
127 নাম : কুলছুন বিবি স্বামীৰ নাম: ছাত্তাৰ আলী সেখ ঘৰ নং : 22 বয়স : 52 লিঙ্গ : মহিলা	GJF0012051 ফটো উপলব্ধ	128 নাম : আমিনুৰ আলী সেখ পিতাৰ নাম: আহুকেৰ আলী ঘৰ নং : 22 বয়স : 48 লিঙ্গ : পুৰুষ	GJF0012052 ফটো উপলব্ধ	129 নাম : আলম সেখ পিতাৰ নাম: ইলাহী সেখ ঘৰ নং : 22 বয়স : 41 লিঙ্গ : পুৰুষ	GJF0012055 ফটো উপলব্ধ
130 নাম : বক্তিয়াৰ বহমান সেখ পিতাৰ নাম: আহুকেৰ আলী সেখ ঘৰ নং : 22 বয়স : 40 লিঙ্গ : পুৰুষ	GJF0012053 ফটো উপলব্ধ	131 নাম : আমিনা বিবি স্বামীৰ নাম: আলম সেখ ঘৰ নং : 22 বয়স : 37 লিঙ্গ : মহিলা	GJF0012056 ফটো উপলব্ধ	132 নাম : ফৰিদা বিবি স্বামীৰ নাম: আমিনুৰ আলী সেখ ঘৰ নং : 22 বয়স : 36 লিঙ্গ : মহিলা	GJF0012054 ফটো উপলব্ধ
133 নাম : আকলিয়া খাতুন স্বামীৰ নাম: বক্তিয়াৰ বহমান সেখ ঘৰ নং : 22 বয়স : 32 লিঙ্গ : মহিলা	GJF0012057 ফটো উপলব্ধ	134 নাম : সুলতান আলী সেখ পিতাৰ নাম: ছাত্তাৰ আলী সেখ ঘৰ নং : 22 বয়স : 27 লিঙ্গ : পুৰুষ	GJF0259440 ফটো উপলব্ধ	135 নাম : নাছিৰ উদ্দিন সেখ পিতাৰ নাম: হুচেন আলী ঘৰ নং : 23 বয়স : 85 লিঙ্গ : পুৰুষ	GJF0012058 ফটো উপলব্ধ
136 নাম : চুৰত জামাল সেখ পিতাৰ নাম: নাছিৰ উদ্দিন সেখ ঘৰ নং : 23 বয়স : 65 লিঙ্গ : পুৰুষ	GJF0012060 ফটো উপলব্ধ	137 নাম : ফেৰেজা বিবি স্বামীৰ নাম: চুৰত জামাল সেখ ঘৰ নং : 23 বয়স : 56 লিঙ্গ : মহিলা	GJF0012061 ফটো উপলব্ধ	138 নাম : দিন মোহাম্মদ সেখ পিতাৰ নাম: মোঃ নাছিৰ উদ্দিন সেখ ঘৰ নং : 23 বয়স : 48 লিঙ্গ : পুৰুষ	GJF0012062 ফটো উপলব্ধ
139 নাম : মফিদা বিবি স্বামীৰ নাম: দিন মহম্মদ সেখ ঘৰ নং : 23 বয়স : 39 লিঙ্গ : মহিলা	GJF0012063 ফটো উপলব্ধ	140 নাম : শাহজাহান আলী পিতাৰ নাম: সুৰত জামাল সেখ ঘৰ নং : 23 বয়স : 38 লিঙ্গ : পুৰুষ	GJF0012065 ফটো উপলব্ধ	141 নাম : শিৰাজুল হক পিতাৰ নাম: চুৰত জামাল সেখ ঘৰ নং : 23 বয়স : 34 লিঙ্গ : পুৰুষ	GJF0012066 ফটো উপলব্ধ
142 নাম : মৰ্জিনা খাতুন স্বামীৰ নাম: মুক্তাৰ আলী সেখ ঘৰ নং : 23 বয়স : 32 লিঙ্গ : মহিলা	GJF0216325 ফটো উপলব্ধ	143 নাম : মুকতাৰ আলী সেখ পিতাৰ নাম: জব্বাৰ আলী সেখ ঘৰ নং : 23 বয়স : 30 লিঙ্গ : পুৰুষ	GJF0241349 ফটো উপলব্ধ	144 নাম : ছোলেমান মিয়া পিতাৰ নাম: সুৰত জামাল সেখ ঘৰ নং : 23 বয়স : 26 লিঙ্গ : পুৰুষ	GJF0501049 ফটো উপলব্ধ
145 নাম : বাবিয়া খাতুন স্বামীৰ নাম: শিৰাজুল হক ঘৰ নং : 23 বয়স : 25 লিঙ্গ : মহিলা	GJF1307933 ফটো উপলব্ধ	146 নাম : ফৰিদা খাতুন স্বামীৰ নাম: শাহজাহান আলী ঘৰ নং : 23 বয়স : 24 লিঙ্গ : মহিলা	GJF0500421 ফটো উপলব্ধ	147 নাম : মজিনুৰ সেখ পিতাৰ নাম: জব্বাৰ আলী ঘৰ নং : 23 বয়স : 23 লিঙ্গ : পুৰুষ	GJF2082220 ফটো উপলব্ধ
148 নাম : সয়েল সেখ পিতাৰ নাম: চুৰত জামাল সেখ ঘৰ নং : 23 বয়স : 22 লিঙ্গ : পুৰুষ	GJF2073914 ফটো উপলব্ধ	149 নাম : ৰোজিনা খাতুন স্বামীৰ নাম: সয়েল সেখ ঘৰ নং : 23 বয়স : 22 লিঙ্গ : মহিলা	PEI0037838 ফটো উপলব্ধ	150 নাম : নৰজাহান বেগম পিতাৰ নাম: দিন মোহাম্মদ সেখ ঘৰ নং : 23 বয়স : 20 লিঙ্গ : মহিলা	PEI0011403 ফটো উপলব্ধ



151 নাম : দেলেৰা বিবি স্বামীৰ নাম: ময়নুদ্দিন সেখ ঘৰ নং : ২৫ বয়স : 59 লিঙ্গ : মহিলা	GJF0012068 ফটো উপলব্ধ	152 নাম : দেলেৱাৰ হুসেন পিতাৰ নাম: মইনুদ্দিন সেখ ঘৰ নং : ২৫ বয়স : 34 লিঙ্গ : পুৰুষ	GJF0012069 ফটো উপলব্ধ	153 নাম : আসিদা বেগম স্বামীৰ নাম: দেলোয়াৰ হুসেন ঘৰ নং : 25 বয়স : 26 লিঙ্গ : মহিলা	GJF0502120 ফটো উপলব্ধ
154 নাম : ইছব আলী সেখ পিতাৰ নাম: ময়নুদ্দিন সেখ ঘৰ নং : 25 বয়স : 22 লিঙ্গ : মহিলা	GJF1293208 ফটো উপলব্ধ	155 নাম : মাজিনা খাতুন স্বামীৰ নাম: ইছব আলী সেখ ঘৰ নং : 25 বয়স : 22 লিঙ্গ : মহিলা	GJF2067460 ফটো উপলব্ধ	156 নাম : আনছাৰ আলী সিকদাৰ পিতাৰ নাম: ওচমান সিকদাৰ ঘৰ নং : ২৬ বয়স : 60 লিঙ্গ : পুৰুষ	GJF0012070 ফটো উপলব্ধ
157 নাম : কহিনুৰ বিবি স্বামীৰ নাম: আনছাৰ আলী ঘৰ নং : ২৬ বয়স : 50 লিঙ্গ : মহিলা	GJF0012071 ফটো উপলব্ধ	158 নাম : আব্দুল মতলেব সিকদাৰ পিতাৰ নাম: আনছাৰ আলী সিকদাৰ ঘৰ নং : ২৬ বয়স : 37 লিঙ্গ : পুৰুষ	GJF0012072 ফটো উপলব্ধ	159 নাম : ৰেশাদুল শিকদাৰ পিতাৰ নাম: আনছাৰ আলী শিকদাৰ ঘৰ নং : ২৬ বয়স : 33 লিঙ্গ : পুৰুষ	GJF0012073 ফটো উপলব্ধ
#2 160 নাম : নুৰেজা খাতুন স্বামীৰ নাম: আব্দুল মতলেব সিকদাৰ ঘৰ নং : 26 বয়স : 30 লিঙ্গ : মহিলা	GJF0266437 ফটো উপলব্ধ	161 নাম : আকবৰ আলী সিকদাৰ পিতাৰ নাম: হোচেন সিকদাৰ ঘৰ নং : ২৭ বয়স : 60 লিঙ্গ : পুৰুষ	GJF0012075 ফটো উপলব্ধ	162 নাম : মাজম আলী সিকদাৰ পিতাৰ নাম: হোচেন সিকদাৰ ঘৰ নং : ২৭ বয়স : 60 লিঙ্গ : পুৰুষ	GJF0012078 ফটো উপলব্ধ
163 নাম : কালাম উদ্দিন সিকদাৰ পিতাৰ নাম: ওচমান সিকদাৰ ঘৰ নং : ২৭ বয়স : 55 লিঙ্গ : পুৰুষ	GJF0012076 ফটো উপলব্ধ	164 নাম : খোদেজা বিবি স্বামীৰ নাম: আকবৰ আলী শিকদাৰ ঘৰ নং : ২৭ বয়স : 48 লিঙ্গ : মহিলা	GJF0012077 ফটো উপলব্ধ	165 নাম : বেহেনা বিবি স্বামীৰ নাম: কালাম উদ্দীন শিকদাৰ ঘৰ নং : ২৭ বয়স : 45 লিঙ্গ : মহিলা	GJF0012079 ফটো উপলব্ধ
166 নাম : হাসমত আলী সিকদাৰ পিতাৰ নাম: হোচেন সিকদাৰ ঘৰ নং : ২৭ বয়স : 44 লিঙ্গ : পুৰুষ	GJF0012080 ফটো উপলব্ধ	167 নাম : আজমত আলী সিকদাৰ পিতাৰ নাম: হোচেন সিকদাৰ ঘৰ নং : ২৭ বয়স : 43 লিঙ্গ : পুৰুষ	GJF0012081 ফটো উপলব্ধ	168 নাম : ছফিয়া বিবি স্বামীৰ নাম: মাজম আলী সিকদাৰ ঘৰ নং : ২৭ বয়স : 42 লিঙ্গ : মহিলা	GJF0012082 ফটো উপলব্ধ
169 নাম : জাহানাৰা বিবি স্বামীৰ নাম: হাসমত আলী সিকদাৰ ঘৰ নং : ২৭ বয়স : 41 লিঙ্গ : মহিলা	GJF0012083 ফটো উপলব্ধ	170 নাম : সাহিদা বিবি স্বামীৰ নাম: আজমত আলী সিকদাৰ ঘৰ নং : ২৭ বয়স : 38 লিঙ্গ : মহিলা	GJF0012084 ফটো উপলব্ধ	171 নাম : ৰেজাউল হক শিকদাৰ পিতাৰ নাম: মোঃ আকবৰ আলী সিকদাৰ ঘৰ নং : ২৭ বয়স : 36 লিঙ্গ : পুৰুষ	GJF0012085 ফটো উপলব্ধ
172 নাম : মনিৰুল হক শিকদাৰ পিতাৰ নাম: আকবৰ আলী শিকদাৰ ঘৰ নং : ২৭ বয়স : 34 লিঙ্গ : পুৰুষ	GJF0012087 ফটো উপলব্ধ	173 নাম : সফিয়াৰ ৰহমান শিকদাৰ পিতাৰ নাম: মাজম আলী শিকদাৰ ঘৰ নং : ২৭ বয়স : 33 লিঙ্গ : পুৰুষ	GJF0012086 ফটো উপলব্ধ	174 নাম : আনিচুল শিকদাৰ পিতাৰ নাম: আকবৰ আলী শিকদাৰ ঘৰ নং : ২৭ বয়স : 32 লিঙ্গ : পুৰুষ	GJF1901764 ফটো উপলব্ধ
# 175 নাম : ছাদ্দাম শিকদাৰ পিতাৰ নাম: কালাম উদ্দিন শিকদাৰ ঘৰ নং : ২৭ বয়স : 30 লিঙ্গ : পুৰুষ	GJF1901753 ফটো উপলব্ধ	176 নাম : মুছমিতা পাৰবিন স্বামীৰ নাম: ছাদ্দাম শিকদাৰ ঘৰ নং : 27 বয়স : 25 লিঙ্গ : মহিলা	GJF0622936 ফটো উপলব্ধ	177 নাম : নুৰেজা খাতুন পিতাৰ নাম: কালাম উদ্দীন শিকদাৰ ঘৰ নং : 27 বয়স : 24 লিঙ্গ : মহিলা	GJF0622803 ফটো উপলব্ধ
178 নাম : হাছিবুল শিকদাৰ পিতাৰ নাম: হাসমত আলী শিকদাৰ ঘৰ নং : 27 বয়স : 23 লিঙ্গ : পুৰুষ	GJF0622787 ফটো উপলব্ধ	179 নাম : সাইদৰ শিকদাৰ পিতাৰ নাম: কালাম উদ্দিন শিকদাৰ ঘৰ নং : 27 বয়স : 23 লিঙ্গ : পুৰুষ	GJF0622795 ফটো উপলব্ধ	180 নাম : শাহিনুৰ খাতুন স্বামীৰ নাম: সফিয়াৰ ৰহমান শিকদাৰ ঘৰ নং : 27 বয়স : 23 লিঙ্গ : মহিলা	GJF0622456 ফটো উপলব্ধ



181 নাম : আৰিফা খাতুন স্বামীৰ নাম: আনিচুল শিকদাৰ ঘৰ নং : 27 বয়স : 23 লিঙ্গ : মহিলা	PEI0073148 ফটো উপলব্ধ	182 নাম : মোকছেদুল শিকদাৰ পিতাৰ নাম: আজিমত আলী শিকদাৰ ঘৰ নং : 27 বয়স : 22 লিঙ্গ : পুৰুষ	GJF2070852 ফটো উপলব্ধ	183 নাম : ৰাজিমুল শিকদাৰ পিতাৰ নাম: হাসমত আলী শিকদাৰ ঘৰ নং : 27 বয়স : 21 লিঙ্গ : পুৰুষ	GJF2091015 ফটো উপলব্ধ
184 নাম : মিনেৰা খাতুন স্বামীৰ নাম: মনিৰুল হক শিকদাৰ ঘৰ নং : 27 বয়স : 20 লিঙ্গ : মহিলা	PEI0073155 ফটো উপলব্ধ	185 নাম : দানেজ আলী সিকদাৰ পিতাৰ নাম: ওচমান আলী সিকদাৰ ঘৰ নং : 2৮ বয়স : 70 লিঙ্গ : পুৰুষ	GJF0012088 ফটো উপলব্ধ	186 নাম : আনোয়াৰা বিবি স্বামীৰ নাম: দানেজ আলী সিকদাৰ ঘৰ নং : 2৮ বয়স : 60 লিঙ্গ : মহিলা	GJF0012089 ফটো উপলব্ধ
187 নাম : এনামুল সিকদাৰ পিতাৰ নাম: দানেজ ঘৰ নং : 2৮ বয়স : 44 লিঙ্গ : পুৰুষ	GJF0012091 ফটো উপলব্ধ	188 নাম : একৰামুল সিকদাৰ পিতাৰ নাম: দানেজ আলী ঘৰ নং : 2৮ বয়স : 43 লিঙ্গ : পুৰুষ	GJF0012090 ফটো উপলব্ধ	189 নাম : মফিদা বিবি স্বামীৰ নাম: একুৰামুল হক সিকদাৰ ঘৰ নং : 2৮ বয়স : 37 লিঙ্গ : মহিলা	GJF0012092 ফটো উপলব্ধ
190 নাম : মিজানুৰ সিকদাৰ পিতাৰ নাম: দানেজ আলী সিকদাৰ ঘৰ নং : 2৮ বয়স : 34 লিঙ্গ : পুৰুষ	GJF0012093 ফটো উপলব্ধ	191 নাম : মোকতাৰ আলী শিকদাৰ পিতাৰ নাম: দানেজ আলী শিকদাৰ ঘৰ নং : 28 বয়স : 32 লিঙ্গ : পুৰুষ	GJF0258079 ফটো উপলব্ধ	192 নাম : আৰিফা খাতুন স্বামীৰ নাম: এনামুল সিকদাৰ ঘৰ নং : 2৮ বয়স : 25 লিঙ্গ : মহিলা	GJF0430322 ফটো উপলব্ধ
193 নাম : লাইলী বেগম স্বামীৰ নাম: মোক্তাৰ আলী শিকদাৰ ঘৰ নং : 28 বয়স : 22 লিঙ্গ : মহিলা	GJF1273598 ফটো উপলব্ধ	194 নাম : আবুল হাসান সেখ পিতাৰ নাম: জাহাবক্স ঘৰ নং : 2৯ বয়স : 48 লিঙ্গ : পুৰুষ	GJF0012095 ফটো উপলব্ধ	195 নাম : আমেনা বিবি স্বামীৰ নাম: আবুল হাসান সেখ ঘৰ নং : 2৯ বয়স : 42 লিঙ্গ : মহিলা	GJF0012096 ফটো উপলব্ধ
196 নাম : মেহেব্ব হাছান পিতাৰ নাম: আবুল হাছান সেখ ঘৰ নং : 29 বয়স : 20 লিঙ্গ : পুৰুষ	PEI0120022 ফটো উপলব্ধ	197 নাম : ফৰিদুল ইছলাম পিতাৰ নাম: সহিদুৰ ৰহমান ঘৰ নং : 29 ক বয়স : 22 লিঙ্গ : পুৰুষ	GJF2070811 ফটো উপলব্ধ	198 নাম : ইমৰান ভুছেইন পিতাৰ নাম: সহিদুৰ ৰহমান ঘৰ নং : 2৯ক বয়স : 27 লিঙ্গ : পুৰুষ	GJF0429845 ফটো উপলব্ধ
199 নাম : সহিদুৰ ৰহমান পিতাৰ নাম: মুক্তাৰ আলী ঘৰ নং : 2৯ক বয়স : 51 লিঙ্গ : পুৰুষ	GJF0012097 ফটো উপলব্ধ	200 নাম : সুমিয়া বিবি স্বামীৰ নাম: সহিদুৰ ৰহমান ঘৰ নং : 2৯ক বয়স : 46 লিঙ্গ : মহিলা	GJF0012098 ফটো উপলব্ধ	201 নাম : সাজাহান মণ্ডল পিতাৰ নাম: মহৰ আলী মুন্সি ঘৰ নং : ৩২ বয়স : 92 লিঙ্গ : পুৰুষ	GJF0012099 ফটো উপলব্ধ
202 নাম : আয়শা বিবি স্বামীৰ নাম: শাহজাহান মণ্ডল ঘৰ নং : ৩২ বয়স : 63 লিঙ্গ : মহিলা	GJF0012100 ফটো উপলব্ধ	203 নাম : নজৰুল ইছলাম পিতাৰ নাম: শাহজাহান মণ্ডল ঘৰ নং : ৩২ বয়স : 52 লিঙ্গ : পুৰুষ	GJF0012101 ফটো উপলব্ধ	204 নাম : মিজানুৰ ৰহমান পিতাৰ নাম: সাজাহান আলি ঘৰ নং : ৩২ বয়স : 47 লিঙ্গ : পুৰুষ	GJF0012102 ফটো উপলব্ধ
205 নাম : মালেকা বিবি স্বামীৰ নাম: মিজানুৰ ৰহমান ঘৰ নং : ৩২ বয়স : 42 লিঙ্গ : মহিলা	GJF0012104 ফটো উপলব্ধ	206 নাম : মফিদা বেগম স্বামীৰ নাম: নজৰুল ইছলাম ঘৰ নং : ৩২ বয়স : 42 লিঙ্গ : মহিলা	GJF0012103 ফটো উপলব্ধ	207 নাম : আফছাৰ উদ্দিন মন্ডল পিতাৰ নাম: শাহজাহান মণ্ডল ঘৰ নং : ৩২ বয়স : 42 লিঙ্গ : পুৰুষ	GJF0012105 ফটো উপলব্ধ
208 নাম : এমৰুল হক মণ্ডল পিতাৰ নাম: শাহজাহান মণ্ডল ঘৰ নং : ৩২ বয়স : 39 লিঙ্গ : পুৰুষ	GJF0012106 ফটো উপলব্ধ	209 নাম : জিয়াবুল হক মন্ডল পিতাৰ নাম: সাজাহান মণ্ডল ঘৰ নং : ৩২ বয়স : 35 লিঙ্গ : পুৰুষ	GJF0012107 ফটো উপলব্ধ	210 নাম : হাবিজা খাতুন স্বামীৰ নাম: আফছাৰ উদ্দিন মণ্ডল ঘৰ নং : 32 বয়স : 33 লিঙ্গ : মহিলা	GJF0011952 ফটো উপলব্ধ



211 নাম : জনপা বেগম স্বামীৰ নাম : এমৰুল হক মণ্ডল ঘৰ নং : ৩২ বয়স : 29 লিঙ্গ : মহিলা	GJF0429704 ফটো উপলব্ধ	212 নাম : ইনজামুল হক পিতাৰ নাম : মিজানুৰ মণ্ডল ঘৰ নং : 32 বয়স : 24 লিঙ্গ : পুৰুষ	GJF0504274 ফটো উপলব্ধ	213 নাম : নাৰ্গিছ খাতুন স্বামীৰ নাম : ইনজামুল হক ঘৰ নং : 32 বয়স : 23 লিঙ্গ : মহিলা	GJF2070506 ফটো উপলব্ধ
214 নাম : নিলিমা খাতুন স্বামীৰ নাম : জিয়াবুল হক মণ্ডল ঘৰ নং : 32 বয়স : 21 লিঙ্গ : মহিলা	GJF2046886 ফটো উপলব্ধ	215 নাম : মোশাৰফ মণ্ডল পিতাৰ নাম : নজৰুল ইছলাম ঘৰ নং : 32 বয়স : 21 লিঙ্গ : পুৰুষ	GJF2063741 ফটো উপলব্ধ	216 নাম : অমিছা বেওয়া স্বামীৰ নাম : ছবেৰ আলী ঘৰ নং : ৩৩ বয়স : 75 লিঙ্গ : মহিলা	GJF0012108 ফটো উপলব্ধ
217 নাম : হবিবৰ বহমান পিতাৰ নাম : ছবেৰ আলী ঘৰ নং : ৩৩ বয়স : 55 লিঙ্গ : পুৰুষ	GJF0012109 ফটো উপলব্ধ	218 নাম : আয়নাল হক পিতাৰ নাম : ছবেৰ আলী ঘৰ নং : ৩৩ বয়স : 53 লিঙ্গ : পুৰুষ	GJF0012112 ফটো উপলব্ধ	219 নাম : মজিবৰ বহমান পিতাৰ নাম : ছবেৰ আলী ঘৰ নং : ৩৩ বয়স : 51 লিঙ্গ : পুৰুষ	GJF0012110 ফটো উপলব্ধ
220 নাম : ছাৰাবি বিবি স্বামীৰ নাম : হবিবৰ বহমান ঘৰ নং : ৩৩ বয়স : 45 লিঙ্গ : মহিলা	GJF0012114 ফটো উপলব্ধ	221 নাম : আয়শা বিবি স্বামীৰ নাম : আয়নাল হক ঘৰ নং : ৩৩ বয়স : 45 লিঙ্গ : মহিলা	GJF0012113 ফটো উপলব্ধ	222 নাম : মোক্তাকিন আলী পিতাৰ নাম : ছবেৰ আলী ঘৰ নং : ৩৩ বয়স : 44 লিঙ্গ : পুৰুষ	GJF0012115 ফটো উপলব্ধ
223 নাম : আব্দুল মোম্নাফ মাতৃৰ নাম : অমিছা বেওয়া ঘৰ নং : ৩৩ বয়স : 36 লিঙ্গ : পুৰুষ	GJF0012116 ফটো উপলব্ধ	224 নাম : জাকিৰ উদ্দিন সেখ পিতাৰ নাম : ছবেৰ আলী ঘৰ নং : ৩৩ বয়স : 32 লিঙ্গ : পুৰুষ	GJF0012117 ফটো উপলব্ধ	225 নাম : ছাবদাৰ আলী পিতাৰ নাম : হবিবৰ বহমান ঘৰ নং : ৩৩ বয়স : 32 লিঙ্গ : পুৰুষ	GJF0012118 ফটো উপলব্ধ
226 নাম : লাভলী বেগম স্বামীৰ নাম : আব্দুল মোম্নাফ ঘৰ নং : ৩৩ বয়স : 31 লিঙ্গ : মহিলা	GJF0012119 ফটো উপলব্ধ	227 নাম : ছানিদুল হক পিতাৰ নাম : হবিবৰ বহমান ঘৰ নং : ৩৩ বয়স : 25 লিঙ্গ : পুৰুষ	GJF0432393 ফটো উপলব্ধ	228 নাম : সেমিনা পাৰভীন স্বামীৰ নাম : জাকিৰ উদ্দিন সেখ ঘৰ নং : ৩৩ বয়স : 25 লিঙ্গ : মহিলা	GJF0439133 ফটো উপলব্ধ
229 নাম : নাৰজিনা খাতুন স্বামীৰ নাম : ছাবদাৰ আলী ঘৰ নং : ৩৩ বয়স : 23 লিঙ্গ : মহিলা	GJF0621748 ফটো উপলব্ধ	230 নাম : বেহেনা বেগম স্বামীৰ নাম : ছানিদুল হক ঘৰ নং : 33 বয়স : 23 লিঙ্গ : মহিলা	GJF1292283 ফটো উপলব্ধ	231 নাম : জাহানাৰা বেওয়া স্বামীৰ নাম : ছাত্তাৰ আলী ঘৰ নং : ৩৪ বয়স : 59 লিঙ্গ : মহিলা	GJF0012121 ফটো উপলব্ধ
232 নাম : মতিন মন্ডল পিতাৰ নাম : তহেৰ আলী ঘৰ নং : ৩৪ বয়স : 57 লিঙ্গ : পুৰুষ	GJF0012122 ফটো উপলব্ধ	233 নাম : মমতাজ বিবি স্বামীৰ নাম : মতিন মণ্ডল ঘৰ নং : ৩৪ বয়স : 48 লিঙ্গ : মহিলা	GJF0012123 ফটো উপলব্ধ	234 নাম : জাহাঙ্গীৰ আলম মণ্ডল পিতাৰ নাম : আব্দুল ছাত্তাৰ মণ্ডল ঘৰ নং : ৩৪ বয়স : 36 লিঙ্গ : পুৰুষ	GJF0012124 ফটো উপলব্ধ
235 নাম : জাহিদুল আলম মণ্ডল পিতাৰ নাম : আঃ ছাত্তাৰ মণ্ডল ঘৰ নং : ৩৪ বয়স : 31 লিঙ্গ : পুৰুষ	GJF0012125 ফটো উপলব্ধ	236 নাম : মোস্তোফা মণ্ডল পিতাৰ নাম : আব্দুল মতিন মণ্ডল ঘৰ নং : ৩৪ বয়স : 30 লিঙ্গ : পুৰুষ	GJF1901888 ফটো উপলব্ধ	237 নাম : মৈফল খাতুন স্বামীৰ নাম : মোস্তোফা মণ্ডল ঘৰ নং : ৩৪ বয়স : 27 লিঙ্গ : মহিলা	GJF0448910 ফটো উপলব্ধ
238 নাম : পাৰবিনা মণ্ডল স্বামীৰ নাম : জাহিদুল আলম মণ্ডল ঘৰ নং : 34 বয়স : 22 লিঙ্গ : মহিলা	GJF1199587 ফটো উপলব্ধ	239 নাম : আছৰুদ্দিন মন্ডল পিতাৰ নাম : জালাল উদ্দিন মণ্ডল ঘৰ নং : ৩৫ বয়স : 49 লিঙ্গ : পুৰুষ	GJF0012127 ফটো উপলব্ধ	240 নাম : সিৰাজুল হক মণ্ডল পিতাৰ নাম : জালাল উদ্দিন মণ্ডল ঘৰ নং : ৩৫ বয়স : 41 লিঙ্গ : পুৰুষ	GJF0012128 ফটো উপলব্ধ



241 নাম : মঞ্জুৰা বিবি স্বামীৰ নাম: সিৰাজুল হক মণ্ডল ঘৰ নং : ৩৫ বয়স : 38 লিঙ্গ : মহিলা	GJF0012129	#2 242 নাম : হাবিজা বিবি স্বামীৰ নাম: আছৰুউদ্দিন মণ্ডল ঘৰ নং : ৩৫ বয়স : 37 লিঙ্গ : মহিলা	GJF0012130	243 নাম : আব্দুল হামিদ মন্ডল পিতাৰ নাম: সাহেৰ আলী ঘৰ নং : ৩৬ বয়স : 49 লিঙ্গ : পুৰুষ	GJF0012133
E 244 নাম : আফজাল হক মন্ডল পিতাৰ নাম: সাহেৰ আলী ঘৰ নং : ৩৬ বয়স : 47 লিঙ্গ : পুৰুষ	GJF0012134	245 নাম : মনোৱাৰা বিবি স্বামীৰ নাম: আব্দুল হামিদ ঘৰ নং : 36 বয়স : 45 লিঙ্গ : মহিলা	GJF2077931	246 নাম : মমিনুৰ মণ্ডল পিতাৰ নাম: আব্দুল হামিদ মণ্ডল ঘৰ নং : 36 বয়স : 24 লিঙ্গ : পুৰুষ	GJF0504464
247 নাম : মাজহাৰুল মণ্ডল পিতাৰ নাম: আব্দুল হামিদ মণ্ডল ঘৰ নং : 36 বয়স : 20 লিঙ্গ : পুৰুষ	PEI0017301	248 নাম : মঞ্জিলা খাতুন স্বামীৰ নাম: মমিনুৰ মণ্ডল ঘৰ নং : 36 বয়স : 20 লিঙ্গ : মহিলা	PEI0066811	249 নাম : সাহেৰা বিবি স্বামীৰ নাম: আফজাল হক মন্ডল ঘৰ নং : ৩৭ বয়স : 42 লিঙ্গ : মহিলা	GJF0012136
250 নাম : আব্দুল কাদের শিকদাৰ পিতাৰ নাম: হোচেন শিকদাৰ ঘৰ নং : ৩৮ বয়স : 72 লিঙ্গ : পুৰুষ	GJF0012137	251 নাম : সাজম আলী শিকদাৰ পিতাৰ নাম: আব্দুল কাদের শিকদাৰ ঘৰ নং : ৩৮ বয়স : 43 লিঙ্গ : পুৰুষ	GJF0012139	252 নাম : মমতা বিবি স্বামীৰ নাম: সাজম আলী শিকদাৰ ঘৰ নং : ৩৮ বয়স : 43 লিঙ্গ : মহিলা	GJF0012142
253 নাম : ফাকিৰুল আলী শিকদাৰ পিতাৰ নাম: আব্দুল কাদের শিকদাৰ ঘৰ নং : ৩৮ বয়স : 42 লিঙ্গ : পুৰুষ	GJF0012140	S 254 নাম : চায়না বিবি স্বামীৰ নাম: ফাকিৰুল আলী শিকদাৰ ঘৰ নং : ৩৮ বয়স : 40 লিঙ্গ : মহিলা	GJF0012141	255 নাম : শাহানুৰ আলম পিতাৰ নাম: আব্দুল কাদের শিকদাৰ ঘৰ নং : ৩৮ বয়স : 35 লিঙ্গ : পুৰুষ	GJF0012143
256 নাম : মকিবুৰ বহমান পিতাৰ নাম: আব্দুল কাদের শিকদাৰ ঘৰ নং : 38 বয়স : 30 লিঙ্গ : পুৰুষ	GJF0284166	257 নাম : মফিদা বেগম স্বামীৰ নাম: শাহানুৰ আলম ঘৰ নং : 38 বয়স : 28 লিঙ্গ : মহিলা	GJF0284406	258 নাম : মনোয়াৰ আলী শিকদাৰ পিতাৰ নাম: সাজম আলী শিকদাৰ ঘৰ নং : ৩৮ বয়স : 27 লিঙ্গ : পুৰুষ	GJF0258673
259 নাম : মনতাজ আলী শিকদাৰ পিতাৰ নাম: সাজম আলী শিকদাৰ ঘৰ নং : 38 বয়স : 26 লিঙ্গ : পুৰুষ	GJF0581371	260 নাম : সোনাভানু খাতুন পিতাৰ নাম: হামিদ আলী ঘৰ নং : 38 বয়স : 26 লিঙ্গ : মহিলা	GJP0543660	261 নাম : বুল্লানা বেগম স্বামীৰ নাম: মনোয়াৰ আলী শিকদাৰ ঘৰ নং : 38 বয়স : 24 লিঙ্গ : মহিলা	GJF0567578
262 নাম : বেছমিনা পাৰভীন স্বামীৰ নাম: মকিবুৰ বহমান ঘৰ নং : 38 বয়স : 24 লিঙ্গ : মহিলা	GJF0576413	263 নাম : বাহুল আলী শিকদাৰ পিতাৰ নাম: সাজম আলী শিকদাৰ ঘৰ নং : 38 বয়স : 21 লিঙ্গ : পুৰুষ	GJF2070829	264 নাম : ফৰমান আলী শিকদাৰ পিতাৰ নাম: হোচেন শিকদাৰ ঘৰ নং : ৩৯ বয়স : 56 লিঙ্গ : পুৰুষ	GJF0012144
265 নাম : আবিয়া বিবি স্বামীৰ নাম: ফৰমান আলী শিকদাৰ ঘৰ নং : ৩৯ বয়স : 50 লিঙ্গ : মহিলা	GJF0012145	266 নাম : আফতাবুল শিকদাৰ পিতাৰ নাম: ফৰমান আলী শিকদাৰ ঘৰ নং : ৩৯ বয়স : 34 লিঙ্গ : পুৰুষ	GJF0012146	267 নাম : শৰিফুল আলী শিকদাৰ পিতাৰ নাম: ফৰমান আলী শিকদাৰ ঘৰ নং : ৩৯ বয়স : 26 লিঙ্গ : পুৰুষ	GJF0429654
268 নাম : আবিদা পাৰবিন স্বামীৰ নাম: আফতাবুল শিকদাৰ ঘৰ নং : 39 বয়স : 22 লিঙ্গ : মহিলা	GJF2061075	269 নাম : ৰাবিয়া বিবি স্বামীৰ নাম: আঃ মজিদ ঘৰ নং : ৪০ বয়স : 69 লিঙ্গ : মহিলা	GJF0012148	270 নাম : নজৰুল হক পিতাৰ নাম: আঃ মজিদ ঘৰ নং : ৪০ বয়স : 47 লিঙ্গ : পুৰুষ	GJF1936363



271 নাম : সাহেনা বিবি স্বামীৰ নাম: নজৰুল হক ঘৰ নং : 80 বয়স : 43 লিঙ্গ : মহিলা	GJF0012149 ফটো উপলব্ধ	272 নাম : হাফিজুৰ ৰহমান মণ্ডল পিতাৰ নাম: আব্দুল মজিদ ঘৰ নং : 80 বয়স : 38 লিঙ্গ : পুৰুষ	GJF0012150 ফটো উপলব্ধ	273 নাম : মৰ্জিনা বিবি স্বামীৰ নাম: হাফিজুৰ ৰহমান মণ্ডল ঘৰ নং : 80 বয়স : 36 লিঙ্গ : মহিলা	GJF0012151 ফটো উপলব্ধ
274 নাম : এনজামুল হক মণ্ডল পিতাৰ নাম: আব্দুল মজিদ ঘৰ নং : 80 বয়স : 30 লিঙ্গ : পুৰুষ	GJF0012152 ফটো উপলব্ধ	275 নাম : জয়ভানু খাতুন স্বামীৰ নাম: এনজামুল হক মণ্ডল ঘৰ নং : 40 বয়স : 24 লিঙ্গ : মহিলা	GJF0573055 ফটো উপলব্ধ	276 নাম : অহেদুল হক পিতাৰ নাম: আব্দুল মজিদ ঘৰ নং : 82 বয়স : 52 লিঙ্গ : পুৰুষ	GJF0012153 ফটো উপলব্ধ
277 নাম : নাজিমা বিবি স্বামীৰ নাম: অহেদুল হক ঘৰ নং : 82 বয়স : 46 লিঙ্গ : মহিলা	GJF0012154 ফটো উপলব্ধ	278 নাম : নাজিমুল হক মণ্ডল পিতাৰ নাম: অহেদুল হক মণ্ডল ঘৰ নং : 82 বয়স : 28 লিঙ্গ : পুৰুষ	GJF0215962 ফটো উপলব্ধ	279 নাম : আব্দুল রসিদ পিতাৰ নাম: ছেকেন্দাৰ আলী ঘৰ নং : 82 বয়স : 66 লিঙ্গ : পুৰুষ	GJF0012155 ফটো উপলব্ধ
280 নাম : জহুৰা বিবি স্বামীৰ নাম: আব্দুল রসিদ ঘৰ নং : 82 বয়স : 63 লিঙ্গ : মহিলা	GJF0012156 ফটো উপলব্ধ	281 নাম : জহিৰুল ইছলাম মণ্ডল পিতাৰ নাম: আঃ ৰাসিদ মণ্ডল ঘৰ নং : 82 বয়স : 48 লিঙ্গ : পুৰুষ	GJF0012157 ফটো উপলব্ধ	282 নাম : নিলিমা বিবি স্বামীৰ নাম: জহিৰুল ইছলাম মণ্ডল ঘৰ নং : 82 বয়স : 43 লিঙ্গ : মহিলা	GJF0012158 ফটো উপলব্ধ
283 নাম : আব্দুল জব্বাৰ মণ্ডল পিতাৰ নাম: আব্দুল রসিদ ঘৰ নং : 82 বয়স : 40 লিঙ্গ : পুৰুষ	GJF0012159 ফটো উপলব্ধ	284 নাম : জিয়াউৰ ৰহমান পিতাৰ নাম: আব্দুল ৰশিদ ঘৰ নং : 82 বয়স : 37 লিঙ্গ : পুৰুষ	GJF0012161 ফটো উপলব্ধ	285 নাম : সাহিদা বিবি স্বামীৰ নাম: আব্দুল জব্বাৰ মণ্ডল ঘৰ নং : 42 বয়স : 33 লিঙ্গ : মহিলা	GJF0292797 ফটো উপলব্ধ
286 নাম : আৰজিনা খাতুন স্বামীৰ নাম: জিয়াউৰ ৰহমান ঘৰ নং : 82 বয়স : 27 লিঙ্গ : মহিলা	GJF0666867 ফটো উপলব্ধ	287 নাম : হামেদ আলী পিতাৰ নাম: ৰহমান ঘৰ নং : 80 বয়স : 69 লিঙ্গ : পুৰুষ	GJF0012162 ফটো উপলব্ধ	288 নাম : জহুৰা বিবি স্বামীৰ নাম: হামেদ আলী ঘৰ নং : 80 বয়স : 57 লিঙ্গ : মহিলা	GJF0012163 ফটো উপলব্ধ
289 নাম : আব্দুল কৰিম সেখ পিতাৰ নাম: হামেদ আলী ঘৰ নং : 80 বয়স : 45 লিঙ্গ : পুৰুষ	GJF0012164 ফটো উপলব্ধ	D 290 নাম : জমিৰণ বিবি স্বামীৰ নাম: আব্দুল কৰিম সেখ ঘৰ নং : 80 বয়স : 42 লিঙ্গ : মহিলা	GJF0012165 ফটো উপলব্ধ	291 নাম : মোবাৰক আলী সেখ পিতাৰ নাম: হামেদ আলী সেখ ঘৰ নং : 80 বয়স : 39 লিঙ্গ : পুৰুষ	GJF0012166 ফটো উপলব্ধ
292 নাম : আক্তা খাতুন বিবি স্বামীৰ নাম: আব্দুল কৰিম সেখ ঘৰ নং : 80 বয়স : 35 লিঙ্গ : মহিলা	GJF0012167 ফটো উপলব্ধ	293 নাম : আছিয়া খাতুন বিবি স্বামীৰ নাম: মোবাৰক আলী সেখ ঘৰ নং : 80 বয়স : 34 লিঙ্গ : মহিলা	GJF0012168 ফটো উপলব্ধ	294 নাম : খলিল আহমেদ পিতাৰ নাম: হামেদ সেখ ঘৰ নং : 80 বয়স : 32 লিঙ্গ : পুৰুষ	GJF0012169 ফটো উপলব্ধ
295 নাম : ছাবিনা ইয়াছমিন স্বামীৰ নাম: খলিল আহমেদ ঘৰ নং : 80 বয়স : 27 লিঙ্গ : মহিলা	GJF0382580 ফটো উপলব্ধ	296 নাম : গুলেৰাহান বেওয়া স্বামীৰ নাম: নাজিৰ উদ্দিন ঘৰ নং : 85 বয়স : 66 লিঙ্গ : মহিলা	GJF0012177 ফটো উপলব্ধ	297 নাম : নুৰ মহাম্মদ আলী সেখ পিতাৰ নাম: নাজিৰুদ্দিন ঘৰ নং : 85 বয়স : 38 লিঙ্গ : পুৰুষ	GJF0012178 ফটো উপলব্ধ
298 নাম : আছিয়া বিবি স্বামীৰ নাম: নুৰ মহাম্মদ আলী সেখ ঘৰ নং : 85 বয়স : 36 লিঙ্গ : মহিলা	GJF0216820 ফটো উপলব্ধ	299 নাম : ছাকেৰা বেওয়া স্বামীৰ নাম: ইছব আলী ঘৰ নং : 86 বয়স : 82 লিঙ্গ : মহিলা	GJF0012179 ফটো উপলব্ধ	300 নাম : ছকিনা বেওয়া স্বামীৰ নাম: আঃ কুদ্দুছ ঘৰ নং : 86 বয়স : 52 লিঙ্গ : মহিলা	GJF0012180 ফটো উপলব্ধ



301 নাম : নওসাদ আলী পিতাৰ নাম: ইছব আলী ঘৰ নং : ৪৬ বয়স : 48 লিঙ্গ : পুৰুষ	GJF0012181 ফটো উপলব্ধ	302 নাম : জয়নাল আবেদীন পিতাৰ নাম: ইছব আলী ঘৰ নং : ৪৬ বয়স : 45 লিঙ্গ : পুৰুষ	GJF0012182 ফটো উপলব্ধ	303 নাম : আকলিমা বিবি স্বামীৰ নাম: নওসাদ আলী ঘৰ নং : ৪৬ বয়স : 42 লিঙ্গ : মহিলা	GJF0012183 ফটো উপলব্ধ
304 নাম : তনজা বিবি স্বামীৰ নাম: জয়নাল আবেদীন ঘৰ নং : ৪৬ বয়স : 40 লিঙ্গ : মহিলা	GJF0012184 ফটো উপলব্ধ	305 নাম : আফিজুল হক পিতাৰ নাম: কদুছ আলী ঘৰ নং : ৪৬ বয়স : 32 লিঙ্গ : পুৰুষ	GJF0012185 ফটো উপলব্ধ	306 নাম : বাজিমুল হক পিতাৰ নাম: নওসাদ আলী ঘৰ নং : ৪৬ বয়স : 31 লিঙ্গ : পুৰুষ	GJF0012186 ফটো উপলব্ধ
307 নাম : বেজাউল হক পিতাৰ নাম: নওসাদ আলী ঘৰ নং : ৪৬ বয়স : 28 লিঙ্গ : পুৰুষ	GJF0446385 ফটো উপলব্ধ	308 নাম : খোদেজা খাতুন স্বামীৰ নাম: আফিজুল হক ঘৰ নং : ৪৬ বয়স : 27 লিঙ্গ : মহিলা	GJF0439224 ফটো উপলব্ধ	309 নাম : জনুফা খাতুন পিতাৰ নাম: জয়নাল আছলীন সেখ ঘৰ নং : 46 বয়স : 25 লিঙ্গ : মহিলা	PEI0041566 ফটো উপলব্ধ
S 310 নাম : শাহিনুৰ খাতুন পিতাৰ নাম: নওসাদ আলী ঘৰ নং : 46 বয়স : 22 লিঙ্গ : মহিলা	GJF2070993 ফটো উপলব্ধ	311 নাম : জহিৰন বেওয়া স্বামীৰ নাম: আয়েব আলী ঘৰ নং : ৪৭ বয়স : 73 লিঙ্গ : মহিলা	GJF0012187 ফটো উপলব্ধ	312 নাম : আব্দুল মোতালেব পিতাৰ নাম: আয়েব আলী ঘৰ নং : ৪৭ বয়স : 52 লিঙ্গ : পুৰুষ	GJF0012188 ফটো উপলব্ধ
313 নাম : বসিদা বিবি স্বামীৰ নাম: আব্দুল মোতালেব ঘৰ নং : ৪৭ বয়স : 45 লিঙ্গ : মহিলা	GJF0012189 ফটো উপলব্ধ	314 নাম : আব্দুল হাই সেখ পিতাৰ নাম: আয়েব আলী ঘৰ নং : ৪৭ বয়স : 38 লিঙ্গ : পুৰুষ	GJF0012190 ফটো উপলব্ধ	315 নাম : মাজেদা বিবি স্বামীৰ নাম: আব্দুল হাই সেখ ঘৰ নং : ৪৭ বয়স : 36 লিঙ্গ : মহিলা	GJF0012191 ফটো উপলব্ধ
316 নাম : আব তাহেৰ পিতাৰ নাম: মোতালেব সেখ ঘৰ নং : 47 বয়স : 23 লিঙ্গ : পুৰুষ	GJF0568659 ফটো উপলব্ধ	317 নাম : ফজল হক পিতাৰ নাম: আয়েব আলী ঘৰ নং : ৪৮ বয়স : 56 লিঙ্গ : পুৰুষ	GJF0012192 ফটো উপলব্ধ	318 নাম : আঞ্জুৰা বিবি স্বামীৰ নাম: ফজল হক ঘৰ নং : ৪৮ বয়স : 41 লিঙ্গ : মহিলা	GJF0012193 ফটো উপলব্ধ
319 নাম : আউয়াল হক পিতাৰ নাম: ফজল হক ঘৰ নং : 48 বয়স : 30 লিঙ্গ : পুৰুষ	GJF0304618 ফটো উপলব্ধ	320 নাম : আসৰাফুল হক পিতাৰ নাম: ফজল হক ঘৰ নং : ৪৮ বয়স : 28 লিঙ্গ : পুৰুষ	GJF0446443 ফটো উপলব্ধ	321 নাম : আমেনা খাতুন স্বামীৰ নাম: আশাফুল হক ঘৰ নং : ৪৮ বয়স : 27 লিঙ্গ : মহিলা	GJF0439240 ফটো উপলব্ধ
322 নাম : মাহমুদা খাতুন স্বামীৰ নাম: আউয়াল হক ঘৰ নং : 48 বয়স : 24 লিঙ্গ : মহিলা	GJF0621573 ফটো উপলব্ধ	323 নাম : অম্বিয়া বেওয়া স্বামীৰ নাম: নায়েব আলী ঘৰ নং : ৪৯ বয়স : 74 লিঙ্গ : মহিলা	GJF0012194 ফটো উপলব্ধ	324 নাম : আনছাৰ আলী পিতাৰ নাম: কাছিমুদ্দিন সেখ ঘৰ নং : ৪৯ বয়স : 59 লিঙ্গ : পুৰুষ	GJF0012195 ফটো উপলব্ধ
325 নাম : মলিদা বিবি স্বামীৰ নাম: আনছাৰ আলী ঘৰ নং : ৪৯ বয়স : 49 লিঙ্গ : মহিলা	GJF0012196 ফটো উপলব্ধ	326 নাম : মকবুল হোছেন পিতাৰ নাম: আনছাৰ আলী ঘৰ নং : 49 বয়স : 20 লিঙ্গ : পুৰুষ	PEI0058073 ফটো উপলব্ধ	327 নাম : মনোৰাৰা বেগম স্বামীৰ নাম: আব্দুল্যা সেখ ঘৰ নং : ৪৯A বয়স : 55 লিঙ্গ : মহিলা	GJF0012197 ফটো উপলব্ধ
328 নাম : বাৰেক আলী সেখ পিতাৰ নাম: কাছিমুদ্দিন ঘৰ নং : ৫০ বয়স : 60 লিঙ্গ : পুৰুষ	GJF0012198 ফটো উপলব্ধ	329 নাম : আছিয়া বিবি স্বামীৰ নাম: বাৰেক আলী সেখ ঘৰ নং : ৫০ বয়স : 55 লিঙ্গ : মহিলা	GJF0012199 ফটো উপলব্ধ	330 নাম : গোলাপ হোসেন পিতাৰ নাম: বাৰেক আলী সেখ ঘৰ নং : ৫০ বয়স : 32 লিঙ্গ : পুৰুষ	GJF0012200 ফটো উপলব্ধ



331	GJF0309088	ফটো উপলব্ধ	332	GJF0012201	ফটো উপলব্ধ	333	GJF0012202	ফটো উপলব্ধ
নাম : ছাইদল ইছলাম পিতাৰ নাম: বাৰেক আলী সেখ ঘৰ নং : 50 বয়স : 28 লিঙ্গ : পুৰুষ			নাম : বমজান আলী সেখ পিতাৰ নাম: পামছেৰ আলী সেখ ঘৰ নং : ৫২ বয়স : 68 লিঙ্গ : পুৰুষ			নাম : খোদেজা বিবি স্বামীৰ নাম: বমজান আলী সেখ ঘৰ নং : ৫২ বয়স : 57 লিঙ্গ : মহিলা		
334	GJF0501924	ফটো উপলব্ধ	335	GJF1259134	ফটো উপলব্ধ	336	GJF0012203	ফটো উপলব্ধ
নাম : নুৰ মহম্মদ সেখ পিতাৰ নাম: বমজান আলী সেখ ঘৰ নং : 51 বয়স : 24 লিঙ্গ : পুৰুষ			নাম : খাদিজা খাতুন স্বামীৰ নাম: নুৰ মহম্মদ সেখ ঘৰ নং : 51 বয়স : 22 লিঙ্গ : মহিলা			নাম : বহিম আলী সেখ পিতাৰ নাম: পামছেৰ আলী ঘৰ নং : ৫২ বয়স : 64 লিঙ্গ : পুৰুষ		
337	GJF0012204	ফটো উপলব্ধ	338	GJF0012205	ফটো উপলব্ধ	339	GJF0429753	ফটো উপলব্ধ
নাম : ফালানী বিবি স্বামীৰ নাম: বহিম আলী সেখ ঘৰ নং : 58 বয়স : 58 লিঙ্গ : মহিলা			নাম : সৰিফউদ্দিন সেখ পিতাৰ নাম: আব্দুল বহিম সেখ ঘৰ নং : ৫২ বয়স : 30 লিঙ্গ : পুৰুষ			নাম : বাজিদা খাতুন স্বামীৰ নাম: সৰিফউদ্দিন সেখ ঘৰ নং : ৫২ বয়স : 27 লিঙ্গ : মহিলা		
S2 340	GJF2070720	ফটো উপলব্ধ	# 341	GJF2057388	ফটো উপলব্ধ	342	GJF0012206	ফটো উপলব্ধ
নাম : তাছলিমা খাতুন পিতাৰ নাম: আব্দুল বহিম সেখ ঘৰ নং : 52 বয়স : 23 লিঙ্গ : মহিলা			নাম : গিয়াসউদ্দিন শেখ পিতাৰ নাম: আনছাৰ আলী ঘৰ নং : 49 বয়স : 21 লিঙ্গ : পুৰুষ			নাম : মেহিৰন বিবি স্বামীৰ নাম: নুৰ মহম্মদ সেখ ঘৰ নং : ৫৪ বয়স : 60 লিঙ্গ : মহিলা		
343	GJF0012207	ফটো উপলব্ধ	344	GJF0012208	ফটো উপলব্ধ	345	GJF0012209	ফটো উপলব্ধ
নাম : জামাত আলী পিতাৰ নাম: নুৰ মহম্মদ সেখ ঘৰ নং : ৫৪ বয়স : 45 লিঙ্গ : পুৰুষ			নাম : আমিনা বিবি স্বামীৰ নাম: জামাত আলী ঘৰ নং : ৫৪ বয়স : 40 লিঙ্গ : মহিলা			নাম : দিদাৰ হোসেন পিতাৰ নাম: নুৰ মহম্মদ সেখ ঘৰ নং : ৫৪ বয়স : 34 লিঙ্গ : পুৰুষ		
346	HHK0033407	ফটো উপলব্ধ	347	GJF0012210	ফটো উপলব্ধ	348	GJF0012211	ফটো উপলব্ধ
নাম : বাসিদা খাতুন মাতৃৰ নাম: হাচিনা বিবি ঘৰ নং : 54 বয়স : 27 লিঙ্গ : মহিলা			নাম : জব্বাৰ আলী পিতাৰ নাম: আহেজ উদ্দিন ঘৰ নং : ৫৫ বয়স : 55 লিঙ্গ : পুৰুষ			নাম : মফিজুল হক পিতাৰ নাম: আহেজ উদ্দিন ঘৰ নং : ৫৫ বয়স : 46 লিঙ্গ : পুৰুষ		
349	GJF0012212	ফটো উপলব্ধ	350	GJF0012213	ফটো উপলব্ধ	351	GJF2060440	ফটো উপলব্ধ
নাম : অমিছা বিবি স্বামীৰ নাম: জব্বাৰ আলী ঘৰ নং : ৫৫ বয়স : 44 লিঙ্গ : মহিলা			নাম : মৰ্জিনা খাতুন স্বামীৰ নাম: মফিজুল হক ঘৰ নং : 55 বয়স : 36 লিঙ্গ : মহিলা			নাম : মাছদ বহম সেখ পিতাৰ নাম: জব্বাৰ আলী সেখ ঘৰ নং : 55 বয়স : 25 লিঙ্গ : পুৰুষ		
S2 352	GJF2091049	ফটো উপলব্ধ	353	GJF0012214	ফটো উপলব্ধ	354	GJF0012215	ফটো উপলব্ধ
নাম : মৌসুমী খাতুন পিতাৰ নাম: মফিজুল হক ঘৰ নং : 55 বয়স : 22 লিঙ্গ : মহিলা			নাম : জয়নব বেওয়া স্বামীৰ নাম: কোৰবান আলী ঘৰ নং : ৫৬ বয়স : 70 লিঙ্গ : মহিলা			নাম : সাহাজুল হক পিতাৰ নাম: কোৰবান আলী ঘৰ নং : ৫৬ বয়স : 48 লিঙ্গ : পুৰুষ		
355	GJF0012216	ফটো উপলব্ধ	356	GJF0012218	ফটো উপলব্ধ	357	GJF0012219	ফটো উপলব্ধ
নাম : সাজেদা বিবি স্বামীৰ নাম: সাহাজুল হক ঘৰ নং : ৫৬ বয়স : 44 লিঙ্গ : মহিলা			নাম : সিৰাজুল হক পিতাৰ নাম: কোৰবান আলী ঘৰ নং : ৫৬ বয়স : 40 লিঙ্গ : পুৰুষ			নাম : ছামচুল হক পিতাৰ নাম: কোৰবান আলী ঘৰ নং : ৫৬ বয়স : 34 লিঙ্গ : পুৰুষ		
358	GJF0012217	ফটো উপলব্ধ	359	GJF0217133	ফটো উপলব্ধ	360	PEI0127464	ফটো উপলব্ধ
নাম : আজিজুল হক পিতাৰ নাম: কোৰবান আলী ঘৰ নং : ৫৬ বয়স : 33 লিঙ্গ : পুৰুষ			নাম : সাহিদা খাতুন স্বামীৰ নাম: আজিজুল হক ঘৰ নং : 56 বয়স : 32 লিঙ্গ : মহিলা			নাম : সহেল হক পিতাৰ নাম: সাহাজুল হক ঘৰ নং : 56 বয়স : 19 লিঙ্গ : পুৰুষ		



361 নাম : জহিৰুল সেখ পিতাৰ নাম: নুৰ ইছলাম সেখ ঘৰ নং : ৫৭ বয়স : 43 লিঙ্গ : পুৰুষ	GJF0012222	ফটো উপলব্ধ	362 নাম : মফিদা বিবি স্বামীৰ নাম: জহিৰুল সেখ ঘৰ নং : ৫৭ বয়স : 40 লিঙ্গ : মহিলা	GJF0012223	ফটো উপলব্ধ	363 নাম : ইব্রাহিম সেখ পিতাৰ নাম: নুৰ ইছলাম সেখ ঘৰ নং : ৫৭ বয়স : 38 লিঙ্গ : পুৰুষ	GJF0012224	ফটো উপলব্ধ
364 নাম : বাসিদা বিবি স্বামীৰ নাম: ইব্রাহিম সেখ ঘৰ নং : ৫৭ বয়স : 32 লিঙ্গ : মহিলা	GJF0012225	ফটো উপলব্ধ	365 নাম : মুকহেদুল সেখ পিতাৰ নাম: জহিৰুল সেখ ঘৰ নং : 57 বয়স : 24 লিঙ্গ : পুৰুষ	GJF2073716	ফটো উপলব্ধ	366 নাম : আনোয়াৰ হোচেন পিতাৰ নাম: আব্বাচ আলী ঘৰ নং : ৫৮ বয়স : 65 লিঙ্গ : পুৰুষ	GJF0012226	ফটো উপলব্ধ
367 নাম : দিলজান বিবি স্বামীৰ নাম: অনোৱাৰ হুছেইন ঘৰ নং : 58 বয়স : 58 লিঙ্গ : মহিলা	GJF0012227	ফটো উপলব্ধ	368 নাম : মিনহাজুল আলম পিতাৰ নাম: অনোৱাৰ হুছেইন ঘৰ নং : 58 বয়স : 30 লিঙ্গ : পুৰুষ	GJF0458638	ফটো উপলব্ধ	S 369 নাম : ফিৰদৌছি বেগম পিতাৰ নাম: অনোৱাৰ হুছেইন ঘৰ নং : ৫৮ বয়স : 27 লিঙ্গ : মহিলা	GJF0214320	ফটো উপলব্ধ
370 নাম : মিৰ হাসেম পিতাৰ নাম: আনোৱাৰ হোচেন ঘৰ নং : 58 বয়স : 20 লিঙ্গ : পুৰুষ	PEI0067546	ফটো উপলব্ধ	371 নাম : জাবেদা বিবি স্বামীৰ নাম: বমজান আলী ঘৰ নং : ৫৯ বয়স : 80 লিঙ্গ : মহিলা	GJF0012228	ফটো উপলব্ধ	372 নাম : জামাত আলী পিতাৰ নাম: বমজান আলী ঘৰ নং : ৫৯ বয়স : 39 লিঙ্গ : পুৰুষ	GJF0012229	ফটো উপলব্ধ
373 নাম : হুচনিয়াৰা পাৰভীন স্বামীৰ নাম: জামাত আলী ঘৰ নং : ৫৯ বয়স : 29 লিঙ্গ : মহিলা	GJF0216861	ফটো উপলব্ধ	374 নাম : ফিৰোজ আফ্ৰিদি পিতাৰ নাম: বফিজুল বহমান ঘৰ নং : ৫৯ক বয়স : 27 লিঙ্গ : পুৰুষ	GJF0215905	ফটো উপলব্ধ	375 নাম : বফিজুল বহমান পিতাৰ নাম: বমজান আলী ঘৰ নং : ৫৯A বয়স : 60 লিঙ্গ : পুৰুষ	GJF0012230	ফটো উপলব্ধ
376 নাম : বেফিকা খাতুন স্বামীৰ নাম: বফিজুল বহমান ঘৰ নং : ৫৯A বয়স : 50 লিঙ্গ : মহিলা	GJF0012231	ফটো উপলব্ধ	377 নাম : হাসিমি ইছৰফ পিতাৰ নাম: বফিজুল বহমান ঘৰ নং : 59ক বয়স : 24 লিঙ্গ : পুৰুষ	GJF0622068	ফটো উপলব্ধ	E 378 নাম : জামাল উদ্দিন পিতাৰ নাম: জাফৰ আলী ঘৰ নং : ৬০ বয়স : 75 লিঙ্গ : পুৰুষ	GJF0012232	ফটো উপলব্ধ
379 নাম : আমেনা বিবি স্বামীৰ নাম: জামাল উদ্দিন ঘৰ নং : ৬০ বয়স : 65 লিঙ্গ : মহিলা	GJF0012233	ফটো উপলব্ধ	380 নাম : মেহেৰ আলী পিতাৰ নাম: জামালউদ্দিন ঘৰ নং : ৬০ বয়স : 48 লিঙ্গ : পুৰুষ	GJF0012234	ফটো উপলব্ধ	381 নাম : ফুলজান খাতুন স্বামীৰ নাম: মেহেৰ আলী ঘৰ নং : ৬০ বয়স : 38 লিঙ্গ : মহিলা	GJF0012236	ফটো উপলব্ধ
382 নাম : আওৱাল হোসেন পিতাৰ নাম: জামাল উদ্দিন মণ্ডল ঘৰ নং : ৬০ বয়স : 38 লিঙ্গ : পুৰুষ	GJF0012235	ফটো উপলব্ধ	383 নাম : মোছা: দিল পিঞ্জিৰা স্বামীৰ নাম: আওয়াল হক ঘৰ নং : ৬০ বয়স : 37 লিঙ্গ : মহিলা	GJF0012237	ফটো উপলব্ধ	384 নাম : জমেনা খাতুন পিতাৰ নাম: জামাল উদ্দিন সেখ ঘৰ নং : ৬০ বয়স : 33 লিঙ্গ : মহিলা	GJF1901786	ফটো উপলব্ধ
385 নাম : আব্দুল আখেৰ পিতাৰ নাম: জামাল উদ্দিন মণ্ডল ঘৰ নং : ৬০ বয়স : 31 লিঙ্গ : পুৰুষ	GJF0012238	ফটো উপলব্ধ	386 নাম : আমিনুৰ মন্ডল পিতাৰ নাম: জামাল উদ্দিন মন্ডল ঘৰ নং : ৬১ বয়স : 49 লিঙ্গ : পুৰুষ	GJF0012239	ফটো উপলব্ধ	387 নাম : বেহেনা বিবি স্বামীৰ নাম: আমিনুৰ মন্ডল ঘৰ নং : ৬১ বয়স : 46 লিঙ্গ : মহিলা	GJF0012240	ফটো উপলব্ধ
388 নাম : আশ্রাফুল হক পিতাৰ নাম: আমিনুৰ মণ্ডল ঘৰ নং : ৬১ বয়স : 29 লিঙ্গ : পুৰুষ	GJF0447102	ফটো উপলব্ধ	389 নাম : আনোয়াৰা বেগম স্বামীৰ নাম: আলাউদ্দিন সেখ ঘৰ নং : ৬২ বয়স : 57 লিঙ্গ : মহিলা	GJF1959224	ফটো উপলব্ধ	390 নাম : দেলোৱাৰ হোসেন পিতাৰ নাম: আলাউদ্দিন সেখ ঘৰ নং : ৬২ বয়স : 44 লিঙ্গ : পুৰুষ	GJF0012241	ফটো উপলব্ধ



391 নাম : সাহাজুল হক পিতাৰ নাম : আলাউদ্দিন সেখ ঘৰ নং : ৬২ বয়স : 43 লিঙ্গ : পুৰুষ	GJF0012242 ফটো উপলব্ধ	392 নাম : বাহিমুল সেখ পিতাৰ নাম : আলাউদ্দিন সেখ ঘৰ নং : ৬২ বয়স : 33 লিঙ্গ : পুৰুষ	GJF0012243 ফটো উপলব্ধ	393 নাম : মহিনুল সেখ পিতাৰ নাম : আলাউদ্দিন সেখ ঘৰ নং : ৬২ বয়স : 30 লিঙ্গ : পুৰুষ	GJF0012244 ফটো উপলব্ধ
394 নাম : সাহেৰা খাতুন স্বামীৰ নাম : দেলোৱাৰাৰ সেখ ঘৰ নং : ৬২ বয়স : 29 লিঙ্গ : মহিলা	GJF0461996 ফটো উপলব্ধ	395 নাম : সাজিদা পাৰবিন স্বামীৰ নাম : সাহাজুল হক ঘৰ নং : 62 বয়স : 27 লিঙ্গ : মহিলা	HHK0354050 ফটো উপলব্ধ	396 নাম : সাহিদা খাতুন স্বামীৰ নাম : বাহিমুল সেখ ঘৰ নং : 62 বয়স : 26 লিঙ্গ : মহিলা	GJF0501114 ফটো উপলব্ধ
397 নাম : নূৰ নেহাৰ স্বামীৰ নাম : মহিনুল সেখ ঘৰ নং : 62 বয়স : 19 লিঙ্গ : মহিলা	PEI0101501 ফটো উপলব্ধ	398 নাম : আব্দুল আজিজ মন্ডল পিতাৰ নাম : সাহেৰা আলী ঘৰ নং : ৬২A বয়স : 60 লিঙ্গ : পুৰুষ	GJF0012245 ফটো উপলব্ধ	399 নাম : দেলোৱাৰা বিবি স্বামীৰ নাম : আব্দুল আজিজ মন্ডল ঘৰ নং : ৬২A বয়স : 55 লিঙ্গ : মহিলা	GJF0012246 ফটো উপলব্ধ
400 নাম : দিল মহম্মদ মণ্ডল পিতাৰ নাম : আব্দুল আজিজ মণ্ডল ঘৰ নং : 62ক বয়স : 32 লিঙ্গ : পুৰুষ	GJF0323949 ফটো উপলব্ধ	401 নাম : আব্দুল লতিফ মন্ডল পিতাৰ নাম : সাহেৰা আলী মণ্ডল ঘৰ নং : ৬২J বয়স : 62 লিঙ্গ : পুৰুষ	GJF0012247 ফটো উপলব্ধ	402 নাম : ফেৰোজা বিবি স্বামীৰ নাম : আব্দুল লতিফ মণ্ডল ঘৰ নং : ৬২J বয়স : 53 লিঙ্গ : মহিলা	GJF0012248 ফটো উপলব্ধ
403 নাম : ৰবিউল মণ্ডল পিতাৰ নাম : আব্দুল লতিফ মণ্ডল ঘৰ নং : 62 জে বয়স : 20 লিঙ্গ : পুৰুষ	PEI0067025 ফটো উপলব্ধ	404 নাম : সফিকুল ইছলাম পিতাৰ নাম : ইছমাইল হোসেন ঘৰ নং : ৬৩ বয়স : 43 লিঙ্গ : পুৰুষ	GJF0012251 ফটো উপলব্ধ	405 নাম : সাইফুল ইছলাম পিতাৰ নাম : ইছমাইল হোসেন ঘৰ নং : ৬৩ বয়স : 40 লিঙ্গ : পুৰুষ	GJF0012252 ফটো উপলব্ধ
406 নাম : মেহেৰুন্নিছা স্বামীৰ নাম : সফিকুল ইছলাম ঘৰ নং : ৬৩ বয়স : 36 লিঙ্গ : মহিলা	GJF0012253 ফটো উপলব্ধ	407 নাম : আমিৰন খাতুন স্বামীৰ নাম : সাইফুল ইছলাম ঘৰ নং : 63 বয়স : 24 লিঙ্গ : মহিলা	GJF0571604 ফটো উপলব্ধ	408 নাম : নূৰ হোসেন সেখ পিতাৰ নাম : ফজৰ আলী ঘৰ নং : ৬৪ বয়স : 45 লিঙ্গ : পুৰুষ	GJF0012256 ফটো উপলব্ধ
409 নাম : নূৰ মহম্মদ সেখ পিতাৰ নাম : ফজৰ আলী ঘৰ নং : ৬৪ বয়স : 40 লিঙ্গ : পুৰুষ	GJF0012257 ফটো উপলব্ধ	410 নাম : আজগৰ আলী সেখ পিতাৰ নাম : ফজৰ আলী ঘৰ নং : ৬৪ বয়স : 36 লিঙ্গ : পুৰুষ	GJF0012258 ফটো উপলব্ধ	411 নাম : জায়দা বিবি স্বামীৰ নাম : নূৰ মহম্মদ সেখ ঘৰ নং : ৬৪ বয়স : 35 লিঙ্গ : মহিলা	GJF0012259 ফটো উপলব্ধ
412 নাম : জমিলা খাতুন স্বামীৰ নাম : নূৰ হোছেন সেখ ঘৰ নং : 64 বয়স : 30 লিঙ্গ : মহিলা	GJF0325506 ফটো উপলব্ধ	413 নাম : মেৰিনা পাৰবিন স্বামীৰ নাম : আজগৰ আলী সেখ ঘৰ নং : 64 বয়স : 25 লিঙ্গ : মহিলা	GJF0506147 ফটো উপলব্ধ	S2 414 নাম : ৰূপসানা খাতুন পিতাৰ নাম : নূৰ মহম্মদ সেখ ঘৰ নং : 64 বয়স : 22 লিঙ্গ : মহিলা	GJF2071074 ফটো উপলব্ধ
415 নাম : আব্দুল ছালাম পিতাৰ নাম : ইছমাইল হুচেইন ঘৰ নং : ৬৫ বয়স : 55 লিঙ্গ : পুৰুষ	GJF0012260 ফটো উপলব্ধ	416 নাম : হাসেৰা বিবি স্বামীৰ নাম : আব্দুল ছালাম ঘৰ নং : ৬৫ বয়স : 53 লিঙ্গ : মহিলা	GJF0012261 ফটো উপলব্ধ	417 নাম : হাসিনুৰ ৰহমান পিতাৰ নাম : আব্দুল ছালাম সেখ ঘৰ নং : ৬৫ বয়স : 32 লিঙ্গ : পুৰুষ	GJF0012262 ফটো উপলব্ধ
418 নাম : হাছিনা খাতুন স্বামীৰ নাম : হাসিনুৰ ৰহমান ঘৰ নং : 65 বয়স : 25 লিঙ্গ : মহিলা	PEI0067538 ফটো উপলব্ধ	419 নাম : আছিয়া বিবি স্বামীৰ নাম : ইলিমুদ্দিন সেখ ঘৰ নং : ৬৬ বয়স : 62 লিঙ্গ : মহিলা	GJF0012264 ফটো উপলব্ধ	420 নাম : সৰিপন বিবি স্বামীৰ নাম : গুল মহম্মদ সেখ ঘৰ নং : ৬৬ বয়স : 58 লিঙ্গ : মহিলা	GJF0012268 ফটো উপলব্ধ



421 নাম : গুল মহম্মদ সেখ পিতাৰ নাম: ইলিমুদ্দিন সেখ ঘৰ নং : ৬৬ বয়স : 46 লিঙ্গ : পুৰুষ	GJF0012265 ফটো উপলব্ধ	422 নাম : বেজাক আলী পিতাৰ নাম: ইলিমুদ্দিন সেখ ঘৰ নং : ৬৬ বয়স : 42 লিঙ্গ : পুৰুষ	GJF0012266 ফটো উপলব্ধ	423 নাম : আয়েশা বিবি স্বামীৰ নাম: বেজাক আলী ঘৰ নং : ৬৬ বয়স : 40 লিঙ্গ : মহিলা	GJF0012267 ফটো উপলব্ধ
424 নাম : সহিদুৰ আলী সেখ পিতাৰ নাম: গুল মোহাম্মদ সেখ ঘৰ নং : ৬৬ বয়স : 27 লিঙ্গ : পুৰুষ	GJF0259390 ফটো উপলব্ধ	425 নাম : সৰ্মিলা খাতুন পিতাৰ নাম: গুল মহম্মদ সেখ ঘৰ নং : 66 বয়স : 24 লিঙ্গ : মহিলা	GJF0647768 ফটো উপলব্ধ	426 নাম : মঃ মমিনুৰ বহমান পিতাৰ নাম: গুল মহম্মদ সেখ ঘৰ নং : 66 বয়স : 20 লিঙ্গ : পুৰুষ	PEI0029215 ফটো উপলব্ধ
427 নাম : মজিবন বিবি স্বামীৰ নাম: কুদ্দুছ আলী ঘৰ নং : ৬৭ বয়স : 65 লিঙ্গ : মহিলা	GJF0012270 ফটো উপলব্ধ	428 নাম : কুদ্দুছ আলী পিতাৰ নাম: বছেৰ আলী ঘৰ নং : ৬৭ বয়স : 65 লিঙ্গ : পুৰুষ	GJF0012269 ফটো উপলব্ধ	429 নাম : মতিয়ৰ বহমান পিতাৰ নাম: কুদ্দুছ আলী ঘৰ নং : ৬৭ বয়স : 40 লিঙ্গ : পুৰুষ	GJF0012271 ফটো উপলব্ধ
430 নাম : মহিবুল হক পিতাৰ নাম: কুদ্দুছ আলী ঘৰ নং : ৬৭ বয়স : 26 লিঙ্গ : পুৰুষ	GJF0366401 ফটো উপলব্ধ	431 নাম : সৰাজ আলী পিতাৰ নাম: বছেৰ আলী ঘৰ নং : ৬৮ বয়স : 65 লিঙ্গ : পুৰুষ	GJF0012272 ফটো উপলব্ধ	432 নাম : ৰুপতান বিবি স্বামীৰ নাম: সৰাজ আলী ঘৰ নং : ৬৮ বয়স : 59 লিঙ্গ : মহিলা	GJF0012273 ফটো উপলব্ধ
433 নাম : আছিয়া বেওয়া স্বামীৰ নাম: মহিম আলী ফকিৰ ঘৰ নং : ৬৯ বয়স : 52 লিঙ্গ : মহিলা	GJF0012274 ফটো উপলব্ধ	434 নাম : সাহিনুৰ বিবি স্বামীৰ নাম: আব্দুল হামিদ সেখ ঘৰ নং : ৬৯ বয়স : 38 লিঙ্গ : মহিলা	GJF0012275 ফটো উপলব্ধ	435 নাম : আব্দুল হামিদ সেখ মাতৃৰ নাম: আছিয়া বেওয়া ঘৰ নং : ৬৯ বয়স : 35 লিঙ্গ : পুৰুষ	GJF0012276 ফটো উপলব্ধ
436 নাম : জাবেদ আলী মণ্ডল পিতাৰ নাম: হজৰত আলী মণ্ডল ঘৰ নং : ৭০ বয়স : 70 লিঙ্গ : পুৰুষ	GJF0012277 ফটো উপলব্ধ	437 নাম : কলিজা বিবি স্বামীৰ নাম: জাবেদ আলী মণ্ডল ঘৰ নং : ৭০ বয়স : 64 লিঙ্গ : মহিলা	GJF0012278 ফটো উপলব্ধ	438 নাম : দিদাৰ হোসেন মণ্ডল পিতাৰ নাম: জাবেদ আলী মণ্ডল ঘৰ নং : ৭০ বয়স : 41 লিঙ্গ : পুৰুষ	GJF0012279 ফটো উপলব্ধ
439 নাম : আবতাৰ হোসেন মণ্ডল পিতাৰ নাম: জাবেদ আলী মণ্ডল ঘৰ নং : ৭০ বয়স : 38 লিঙ্গ : পুৰুষ	GJF0012280 ফটো উপলব্ধ	440 নাম : ৰেশমিনা খাতুন স্বামীৰ নাম: দিদাৰ হোসেন মণ্ডল ঘৰ নং : 70 বয়স : 27 লিঙ্গ : মহিলা	GJF0357632 ফটো উপলব্ধ	441 নাম : ৰেজিনা খাতুন স্বামীৰ নাম: আবতাৰ হুছেইন মণ্ডল ঘৰ নং : 70 বয়স : 23 লিঙ্গ : মহিলা	GJF2070357 ফটো উপলব্ধ
442 নাম : আলা উদ্দিন মণ্ডল পিতাৰ নাম: হজৰত আলী মণ্ডল ঘৰ নং : ৭০A বয়স : 65 লিঙ্গ : পুৰুষ	GJF0012281 ফটো উপলব্ধ	443 নাম : নাজমা চৌধুৰী স্বামীৰ নাম: আলাউদ্দিন মন্ডল ঘৰ নং : ৭০A বয়স : 58 লিঙ্গ : মহিলা	GJF0012283 ফটো উপলব্ধ	#2 444 নাম : ৰেজিয়া খাতুন স্বামীৰ নাম: জালাল উদ্দিন মণ্ডল ঘৰ নং : ৭০A বয়স : 53 লিঙ্গ : মহিলা	GJF0012284 ফটো উপলব্ধ
445 নাম : জেছমিনা ফিৰদৌছ পিতাৰ নাম: জালাল উদ্দিন মণ্ডল ঘৰ নং : ৭০a বয়স : 25 লিঙ্গ : মহিলা	GJF0669275 ফটো উপলব্ধ	446 নাম : মাসুদ ইকবাল পিতাৰ নাম: বেলাল হুছেইন ঘৰ নং : 70ক বয়স : 22 লিঙ্গ : পুৰুষ	GJF2091189 ফটো উপলব্ধ	447 নাম : মানিকজান বিবি স্বামীৰ নাম: বেলাল হোসেন মন্ডল ঘৰ নং : ৭০ক বয়স : 44 লিঙ্গ : মহিলা	GJF0012286 ফটো উপলব্ধ
448 নাম : শহেল মাজহাৰ মণ্ডল পিতাৰ নাম: আলাউদ্দিন মণ্ডল ঘৰ নং : ৭০ক বয়স : 33 লিঙ্গ : পুৰুষ	GJF1901797 ফটো উপলব্ধ	449 নাম : হালিমা খাতুন স্বামীৰ নাম: শহেল মাজহাৰ মণ্ডল ঘৰ নং : ৭০ক বয়স : 31 লিঙ্গ : মহিলা	GJF0012287 ফটো উপলব্ধ	450 নাম : হৈয়দ আলী মন্ডল পিতাৰ নাম: ইব্রাহীম আলী ঘৰ নং : ৭১ বয়স : 65 লিঙ্গ : পুৰুষ	GJF0012288 ফটো উপলব্ধ



451 নাম : মেহেৰজান বিবি স্বামীৰ নাম : ছৈয়দ আলী ঘৰ নং : ৭১ বয়স : 60 লিঙ্গ : মহিলা	GJF0012289 ফটো উপলব্ধ	452 নাম : মহু মণ্ডল পিতাৰ নাম : ছৈয়দ আলী ঘৰ নং : ৭১ বয়স : 40 লিঙ্গ : পুৰুষ	GJF0012290 ফটো উপলব্ধ	453 নাম : ছাদাম হুসেন মণ্ডল পিতাৰ নাম : ছৈয়দ আলী মণ্ডল ঘৰ নং : ৭১ বয়স : 36 লিঙ্গ : পুৰুষ	GJF0012291 ফটো উপলব্ধ
454 নাম : ছেলিমা খাতুন স্বামীৰ নাম : ছাদাম হুসেন মণ্ডল ঘৰ নং : 71 বয়স : 28 লিঙ্গ : মহিলা	GJF0357384 ফটো উপলব্ধ	455 নাম : আল কোৰান হোছেন মণ্ডল পিতাৰ নাম : ছৈয়দ আলী মণ্ডল ঘৰ নং : ৭১ বয়স : 27 লিঙ্গ : পুৰুষ	GJF0468629 ফটো উপলব্ধ	456 নাম : মমিৰন খাতুন স্বামীৰ নাম : মহু মণ্ডল ঘৰ নং : ৭১ক বয়স : 32 লিঙ্গ : মহিলা	GJF0012292 ফটো উপলব্ধ
457 নাম : নুৰজাহান বেওয়া স্বামীৰ নাম : খোদা বক্স মণ্ডল ঘৰ নং : ৭২ বয়স : 72 লিঙ্গ : মহিলা	GJF0012293 ফটো উপলব্ধ	458 নাম : আয়শা বেওয়া স্বামীৰ নাম : পিয়াৰ আলী ঘৰ নং : ৭৩ বয়স : 66 লিঙ্গ : মহিলা	GJF0012294 ফটো উপলব্ধ	459 নাম : আমজাদ আলী মণ্ডল পিতাৰ নাম : পিয়াৰ আলী মণ্ডল ঘৰ নং : ৭৩ বয়স : 37 লিঙ্গ : পুৰুষ	GJF0012295 ফটো উপলব্ধ
S 460 নাম : মুকলোচা খাতুন পিতাৰ নাম : পিয়াৰ আলী ঘৰ নং : 73 বয়স : 29 লিঙ্গ : মহিলা	GJF0293894 ফটো উপলব্ধ	461 নাম : বাফেজা খাতুন স্বামীৰ নাম : আমজাদ আলী মন্ডল ঘৰ নং : 73 বয়স : 26 লিঙ্গ : মহিলা	GJF0501759 ফটো উপলব্ধ	462 নাম : ছাইদুৰ আলী মন্ডল পিতাৰ নাম : পিয়াৰ আলী মণ্ডল ঘৰ নং : ৭৩A বয়স : 49 লিঙ্গ : পুৰুষ	GJF0012297 ফটো উপলব্ধ
463 নাম : হুচনিয়াৰা বিবি স্বামীৰ নাম : ছাইদুৰ আলী মণ্ডল ঘৰ নং : ৭৩A বয়স : 43 লিঙ্গ : মহিলা	GJF0012298 ফটো উপলব্ধ	464 নাম : বাজিমুল মন্ডল পিতাৰ নাম : ছাইদুৰ আলী মন্ডল ঘৰ নং : 73এ বয়স : 24 লিঙ্গ : পুৰুষ	GJF0501775 ফটো উপলব্ধ	465 নাম : আব্দুল আলিম মন্ডল পিতাৰ নাম : পিয়াৰ আলী ঘৰ নং : ৭৩J বয়স : 47 লিঙ্গ : পুৰুষ	GJF0012299 ফটো উপলব্ধ
466 নাম : নাজমা খাতুন স্বামীৰ নাম : আব্দুল আলিম মণ্ডল ঘৰ নং : 73 জে বয়স : 34 লিঙ্গ : মহিলা	GJF0012296 ফটো উপলব্ধ	S2 467 নাম : বেজিয়া খাতুন পিতাৰ নাম : আব্দুল আলিম মন্ডল ঘৰ নং : 73 জে বয়স : 26 লিঙ্গ : মহিলা	GJF0503888 ফটো উপলব্ধ	468 নাম : বাখিফল মণ্ডল পিতাৰ নাম : আব্দুল আলিম মণ্ডল ঘৰ নং : 73 জে বয়স : 23 লিঙ্গ : পুৰুষ	GJF2070787 ফটো উপলব্ধ
469 নাম : ময়নাল হক মন্ডল পিতাৰ নাম : ওমৰ আলী মণ্ডল ঘৰ নং : ৭৪ বয়স : 60 লিঙ্গ : পুৰুষ	GJF0012300 ফটো উপলব্ধ	# 470 নাম : আনোয়াৰ মণ্ডল পিতাৰ নাম : ওমৰ আলী মণ্ডল ঘৰ নং : ৭৪ বয়স : 51 লিঙ্গ : পুৰুষ	GJF0012302 ফটো উপলব্ধ	# 471 নাম : নুৰ মহম্মদ মণ্ডল পিতাৰ নাম : উমৰ আলী মণ্ডল ঘৰ নং : ৭৪ বয়স : 42 লিঙ্গ : পুৰুষ	GJF0012304 ফটো উপলব্ধ
# 472 নাম : আমেনা বিবি স্বামীৰ নাম : আনোয়াৰ মণ্ডল ঘৰ নং : ৭৪ বয়স : 41 লিঙ্গ : মহিলা	GJF0012303 ফটো উপলব্ধ	473 নাম : আহাম্মদ আলী মন্ডল পিতাৰ নাম : উমৰ আলী মন্ডল ঘৰ নং : ৭৪ বয়স : 38 লিঙ্গ : পুৰুষ	GJF0012305 ফটো উপলব্ধ	474 নাম : আক্তমা খাতুন স্বামীৰ নাম : মহম্মদ আলী মণ্ডল ঘৰ নং : ৭৪ বয়স : 37 লিঙ্গ : মহিলা	GJF0012306 ফটো উপলব্ধ
475 নাম : আকলিমা বিবি স্বামীৰ নাম : আহম্মদ আলী মণ্ডল ঘৰ নং : ৭৪ বয়স : 32 লিঙ্গ : মহিলা	GJF0012307 ফটো উপলব্ধ	476 নাম : কছেৰ আলী মণ্ডল পিতাৰ নাম : ময়নাল হক মণ্ডল ঘৰ নং : ৭৪ বয়স : 28 লিঙ্গ : পুৰুষ	GJF0212670 ফটো উপলব্ধ	477 নাম : সপ্না ভানু স্বামীৰ নাম : কছেৰ আলী মণ্ডল ঘৰ নং : 74 বয়স : 23 লিঙ্গ : মহিলা	GJF2051894 ফটো উপলব্ধ
478 নাম : নাজিমুল পিতাৰ নাম : ময়নাল হক ঘৰ নং : 74 বয়স : 22 লিঙ্গ : পুৰুষ	PEI0120071 ফটো উপলব্ধ	479 নাম : মনোৱাৰ হোসেন মণ্ডল পিতাৰ নাম : উমৰ আলী মণ্ডল ঘৰ নং : ৭৪A বয়স : 47 লিঙ্গ : পুৰুষ	GJF0012308 ফটো উপলব্ধ	480 নাম : সাহিদা বিবি স্বামীৰ নাম : মনোৱাৰ হোসেন মন্ডল ঘৰ নং : ৭৪A বয়স : 42 লিঙ্গ : মহিলা	GJF0012309 ফটো উপলব্ধ



481	GJF2051886	ফটো উপলব্ধ	নাম : সয়েল আফতাৰ মণ্ডল পিতাৰ নাম: মনোয়াৰ হোসেন মণ্ডল ঘৰ নং : 74 বয়স : 22 লিঙ্গ : পুৰুষ	482	GJF0012310	ফটো উপলব্ধ	নাম : আশৰাফ আলী মিঞা পিতাৰ নাম: গঞ্জের আলী ঘৰ নং : ৭৫ বয়স : 72 লিঙ্গ : পুৰুষ	483	GJF0012311	ফটো উপলব্ধ	নাম : মইফল বিবি স্বামীৰ নাম: আশৰাফ আলী মিঞা ঘৰ নং : ৭৫ বয়স : 69 লিঙ্গ : মহিলা
484	GJF0012312	ফটো উপলব্ধ	নাম : মঈদুৰ ৰহমান পিতাৰ নাম: আশৰাফ আলী মিঞা ঘৰ নং : ৭৫ বয়স : 44 লিঙ্গ : পুৰুষ	485	GJF0012313	ফটো উপলব্ধ	নাম : ফাতেমা বিবি স্বামীৰ নাম: মঈদুৰ ৰহমান ঘৰ নং : ৭৫ বয়স : 40 লিঙ্গ : মহিলা	486	GJF2070738	ফটো উপলব্ধ	নাম : মকিবুৰ ৰহমান পিতাৰ নাম: মঈদুৰ ৰহমান ঘৰ নং : 75 বয়স : 22 লিঙ্গ : পুৰুষ
487	GJF0012317	ফটো উপলব্ধ	নাম : সফিউদ্দিন সৰকাৰ পিতাৰ নাম: আছিয়াৰ ৰহমান ঘৰ নং : ৭৬ বয়স : 90 লিঙ্গ : পুৰুষ	488	GJF0012318	ফটো উপলব্ধ	নাম : ছালেহা বিবি স্বামীৰ নাম: সফিউদ্দিন সৰকাৰ ঘৰ নং : ৭৬ বয়স : 77 লিঙ্গ : মহিলা	489	GJF0012321	ফটো উপলব্ধ	নাম : আব্দুল মতিন সৰকাৰ পিতাৰ নাম: সফিউদ্দিন সৰকাৰ ঘৰ নং : ৭৬ বয়স : 42 লিঙ্গ : পুৰুষ
490	GJF0012322	ফটো উপলব্ধ	নাম : হাফিজুৰ ৰহমান সৰকাৰ পিতাৰ নাম: সফিউদ্দিন সৰকাৰ ঘৰ নং : ৭৬ বয়স : 39 লিঙ্গ : পুৰুষ	491	GJF0012324	ফটো উপলব্ধ	নাম : হাফিজা খাতুন সৰকাৰ স্বামীৰ নাম: আব্দুল মতিন সৰকাৰ ঘৰ নং : ৭৬ বয়স : 39 লিঙ্গ : মহিলা	492	GJF0217042	ফটো উপলব্ধ	নাম : মনজিলা খাতুন স্বামীৰ নাম: হাফিজুৰ ৰহমান সৰকাৰ ঘৰ নং : ৭৬ বয়স : 36 লিঙ্গ : মহিলা
493	GJF0012323	ফটো উপলব্ধ	নাম : জাহাঙ্গীৰ আলম সৰকাৰ পিতাৰ নাম: সফিউদ্দিন সৰকাৰ ঘৰ নং : ৭৬ বয়স : 36 লিঙ্গ : পুৰুষ	494	GJF0285122	ফটো উপলব্ধ	নাম : ৰশিদা খাতুন স্বামীৰ নাম: জাহাঙ্গীৰ আলম সৰকাৰ ঘৰ নং : 76 বয়স : 28 লিঙ্গ : মহিলা	495	GJF0012325	ফটো উপলব্ধ	নাম : নজৰুল হক পিতাৰ নাম: ময়ান আলী ঘৰ নং : 79 বয়স : 52 লিঙ্গ : পুৰুষ
496	GJF0012326	ফটো উপলব্ধ	নাম : সৰভান বিবি স্বামীৰ নাম: নজৰুল হক ঘৰ নং : ৭৯ বয়স : 45 লিঙ্গ : মহিলা	497	GJF0302422	ফটো উপলব্ধ	নাম : ছলেমান সেখ পিতাৰ নাম: নজৰুল সেখ ঘৰ নং : 79 বয়স : 25 লিঙ্গ : পুৰুষ	498	PEI0047795	ফটো উপলব্ধ	নাম : ছালমা খাতুন স্বামীৰ নাম: ছলেমান সেখ ঘৰ নং : 79 বয়স : 20 লিঙ্গ : মহিলা
499	GJF0012327	ফটো উপলব্ধ	নাম : হাবিল উদ্দিন পিতাৰ নাম: ময়ান আলী ঘৰ নং : ৮০ বয়স : 58 লিঙ্গ : পুৰুষ	500	GJF0012328	ফটো উপলব্ধ	নাম : ৰোকেয়া বিবি স্বামীৰ নাম: হাবিল উদ্দিন ঘৰ নং : ৮০ বয়স : 53 লিঙ্গ : মহিলা	501	GJF0473819	ফটো উপলব্ধ	নাম : ইয়াকুব ভুছেইন সেখ পিতাৰ নাম: হাবিল সেখ ঘৰ নং : ৮০ বয়স : 33 লিঙ্গ : পুৰুষ
502	GJF0499848	ফটো উপলব্ধ	নাম : সাজিদা খাতুন স্বামীৰ নাম: ইয়াকুব হোসেন সেখ ঘৰ নং : ৮০ বয়স : 28 লিঙ্গ : মহিলা	503	GJF0499889	ফটো উপলব্ধ	নাম : নূৰ আলম সেখ পিতাৰ নাম: হাবিল উদ্দিন ঘৰ নং : ৮০ বয়স : 27 লিঙ্গ : পুৰুষ	504	GJF2086171	ফটো উপলব্ধ	নাম : আবু ছায়েদ সেখ পিতাৰ নাম: হাবিল সেখ ঘৰ নং : 80 বয়স : 22 লিঙ্গ : পুৰুষ
505	PEI0042713	ফটো উপলব্ধ	নাম : ছিমৰনা বেগম স্বামীৰ নাম: নূৰ আলম সেখ ঘৰ নং : 80 বয়স : 21 লিঙ্গ : মহিলা	506	GJF0012330	ফটো উপলব্ধ	নাম : জায়দা বেগয়া স্বামীৰ নাম: দেল মহম্মদ ঘৰ নং : ৮১ বয়স : 58 লিঙ্গ : মহিলা	507	GJF0012331	ফটো উপলব্ধ	নাম : গনি সেখ পিতাৰ নাম: বাহাজ সেখ ঘৰ নং : ৮১ বয়স : 46 লিঙ্গ : পুৰুষ
508	GJF0012332	ফটো উপলব্ধ	নাম : আব্দুল কাইয়ুম সেখ পিতাৰ নাম: বাহাজ সেখ ঘৰ নং : ৮১ বয়স : 44 লিঙ্গ : পুৰুষ	509	GJF0012333	ফটো উপলব্ধ	নাম : মমতাজ বিবি স্বামীৰ নাম: আব্দুল কাইয়ুম সেখ ঘৰ নং : ৮১ বয়স : 44 লিঙ্গ : মহিলা	510	GJF0012334	ফটো উপলব্ধ	নাম : মমতাজ বিবি স্বামীৰ নাম: গনি সেখ ঘৰ নং : ৮১ বয়স : 40 লিঙ্গ : মহিলা



511 নাম : জাহিৰুল ইছলাম পিতাৰ নাম : দেলমহাম্মদ সেখ ঘৰ নং : ৮১ বয়স : 32 লিঙ্গ : পুৰুষ	GJF0012335 ফটো উপলব্ধ	512 নাম : বাখিবুল সেখ পিতাৰ নাম : গনি সেখ ঘৰ নং : 81 বয়স : 22 লিঙ্গ : পুৰুষ	PEI0064501 ফটো উপলব্ধ	513 নাম : ৰফিক মন্ডল পিতাৰ নাম : শাহাজাহান মন্ডল ঘৰ নং : ৮২ বয়স : 62 লিঙ্গ : পুৰুষ	GJF0012336 ফটো উপলব্ধ
514 নাম : আকলিমা বিবি স্বামীৰ নাম : ৰফিক মন্ডল ঘৰ নং : ৮২ বয়স : 56 লিঙ্গ : মহিলা	GJF0012337 ফটো উপলব্ধ	515 নাম : আব্দুল আলেক মণ্ডল পিতাৰ নাম : ৰফিক মণ্ডল ঘৰ নং : ৮২ বয়স : 34 লিঙ্গ : পুৰুষ	GJF0012338 ফটো উপলব্ধ	516 নাম : আখিবুল মণ্ডল পিতাৰ নাম : ৰফিক মণ্ডল ঘৰ নং : ৮২ বয়স : 30 লিঙ্গ : পুৰুষ	GJF0012339 ফটো উপলব্ধ
517 নাম : মনজীলা খাতুন স্বামীৰ নাম : আখিবুল মণ্ডল ঘৰ নং : ৮২ বয়স : 25 লিঙ্গ : মহিলা	GJF0404400 ফটো উপলব্ধ	518 নাম : আজিজুল হক মণ্ডল পিতাৰ নাম : আসকৰ আলী ঘৰ নং : ৮৩ বয়স : 58 লিঙ্গ : পুৰুষ	GJF0012340 ফটো উপলব্ধ	519 নাম : কলিজা বিবি স্বামীৰ নাম : আজিজুল হক মণ্ডল ঘৰ নং : 83 বয়স : 50 লিঙ্গ : মহিলা	GJF0012341 ফটো উপলব্ধ
520 নাম : ফজিবুল মণ্ডল পিতাৰ নাম : আজিজুল মণ্ডল ঘৰ নং : 83 বয়স : 24 লিঙ্গ : পুৰুষ	GJF0505172 ফটো উপলব্ধ	521 নাম : সৰজো ভানু খাতুন স্বামীৰ নাম : ফজিবুল মণ্ডল ঘৰ নং : 83 বয়স : 22 লিঙ্গ : মহিলা	GJF2074680 ফটো উপলব্ধ	522 নাম : অজপা বিবি স্বামীৰ নাম : আব্দুল মজিদ ঘৰ নং : ৮৪ বয়স : 56 লিঙ্গ : মহিলা	GJF0012342 ফটো উপলব্ধ
S2 523 নাম : মৰ্জিনা খাতুন মাতৃৰ নাম : অজুখী বিবি ঘৰ নং : ৮৪ বয়স : 33 লিঙ্গ : মহিলা	GJF0432112 ফটো উপলব্ধ	S2 524 নাম : আলেকা খাতুন মাতৃৰ নাম : অজুখী বিবি ঘৰ নং : ৮৪ বয়স : 25 লিঙ্গ : মহিলা	GJF0445031 ফটো উপলব্ধ	525 নাম : আক্ৰোশ আলী সেখ পিতাৰ নাম : আব্দুল মজিদ সেখ ঘৰ নং : 84 বয়স : 23 লিঙ্গ : পুৰুষ	GJF2059806 ফটো উপলব্ধ
526 নাম : ছবিতা বিবি স্বামীৰ নাম : আজাহাৰ সেখ ঘৰ নং : ৮৪A বয়স : 41 লিঙ্গ : মহিলা	GJF0012343 ফটো উপলব্ধ	527 নাম : সহিদুল আলী সেখ পিতাৰ নাম : আজাহাৰ আলী সেখ ঘৰ নং : 84 ক বয়স : 23 লিঙ্গ : পুৰুষ	GJF2074698 ফটো উপলব্ধ	528 নাম : নূৰ নেহাৰ খাতুন পিতাৰ নাম : নাছিমুদ্দিন সেখ ঘৰ নং : 84 ক বয়স : 22 লিঙ্গ : মহিলা	GJF2074706 ফটো উপলব্ধ
529 নাম : আজাহাৰ সেখ পিতাৰ নাম : আজিমুদ্দিন সেখ ঘৰ নং : ৮৪ক বয়স : 48 লিঙ্গ : পুৰুষ	GJF0012344 ফটো উপলব্ধ	530 নাম : আব বক্কৰ মণ্ডল পিতাৰ নাম : তাজুৰুদ্দিন মন্ডল ঘৰ নং : ৮৫ বয়স : 66 লিঙ্গ : পুৰুষ	GJF0012345 ফটো উপলব্ধ	531 নাম : ভানু বিবি স্বামীৰ নাম : আবুবক্কৰ মন্ড ল ঘৰ নং : ৮৫ বয়স : 57 লিঙ্গ : মহিলা	GJF0012346 ফটো উপলব্ধ
532 নাম : জহুবুল হক পিতাৰ নাম : আবু বক্কৰ মণ্ডল ঘৰ নং : ৮৫ বয়স : 33 লিঙ্গ : পুৰুষ	GJF0012347 ফটো উপলব্ধ	533 নাম : এৰশাদ মন্ডল পিতাৰ নাম : আবু বক্কৰ মন্ডল ঘৰ নং : ৮৫ বয়স : 32 লিঙ্গ : পুৰুষ	GJF0012348 ফটো উপলব্ধ	534 নাম : ৰাজিমুল মণ্ডল পিতাৰ নাম : আবু বক্কৰ মণ্ডল ঘৰ নং : ৮৫ বয়স : 26 লিঙ্গ : পুৰুষ	GJF0432005 ফটো উপলব্ধ
535 নাম : ইদ্রীছ আলী মন্ডল পিতাৰ নাম : তাজুৰুদ্দিন মন্ডল ঘৰ নং : ৮৬ বয়স : 70 লিঙ্গ : পুৰুষ	GJF0012349 ফটো উপলব্ধ	536 নাম : ছাহেৰা বিবি স্বামীৰ নাম : ইদ্রীছ আলী মন্ডল ঘৰ নং : ৮৬ বয়স : 67 লিঙ্গ : মহিলা	GJF0012350 ফটো উপলব্ধ	537 নাম : ইব্রাহিম মণ্ডল পিতাৰ নাম : ইদ্রীছ আলী মণ্ডল ঘৰ নং : ৮৬ বয়স : 33 লিঙ্গ : পুৰুষ	GJF0012351 ফটো উপলব্ধ
538 নাম : আব্দুল আলিম মণ্ডল পিতাৰ নাম : উদ্রিছ মণ্ডল ঘৰ নং : ৮৬ বয়স : 29 লিঙ্গ : পুৰুষ	GJF0476218 ফটো উপলব্ধ	539 নাম : ৰহিমা খাতুন স্বামীৰ নাম : ইব্রাহিম মণ্ডল ঘৰ নং : 86 বয়স : 27 লিঙ্গ : মহিলা	GJF2085876 ফটো উপলব্ধ	540 নাম : তালেব উদ্দিন মন্ডল পিতাৰ নাম : তাজুৰুদ্দিন মন্ডল ঘৰ নং : ৮৭ বয়স : 64 লিঙ্গ : পুৰুষ	GJF0012352 ফটো উপলব্ধ



541 নাম : জয়গন বিবি স্বামীৰ নাম: তাৰেব উদ্দিন মন্ডল ঘৰ নং : ৮৭ বয়স : 57 লিঙ্গ : মহিলা	GJF0012353 ফটো উপলব্ধ	542 নাম : জয়নাল আবেদীন মণ্ডল পিতাৰ নাম: তাৰেব উদ্দিন মণ্ডল ঘৰ নং : ৮৭ বয়স : 33 লিঙ্গ : পুৰুষ	GJF0012354 ফটো উপলব্ধ	543 নাম : মিনাল হক পিতাৰ নাম: তাৰেপ আলী ঘৰ নং : ৮৭ বয়স : 30 লিঙ্গ : পুৰুষ	GJF0012355 ফটো উপলব্ধ
544 নাম : সাজিনা খাতুন স্বামীৰ নাম: জয়নাল আবেদীন মণ্ডল ঘৰ নং : 87 বয়স : 25 লিঙ্গ : মহিলা	GJF0621656 ফটো উপলব্ধ	545 নাম : খাইৰুল আলম মণ্ডল পিতাৰ নাম: তাৰেব আলী মণ্ডল ঘৰ নং : 87 বয়স : 24 লিঙ্গ : পুৰুষ	GJF0621771 ফটো উপলব্ধ	546 নাম : হাওয়া বিবি স্বামীৰ নাম: জামাল সেখ ঘৰ নং : ৮৮ বয়স : 66 লিঙ্গ : মহিলা	GJF0012356 ফটো উপলব্ধ
547 নাম : ছুমুৰুদ্দিন সেখ পিতাৰ নাম: জামাল সেখ ঘৰ নং : ৮৮ বয়স : 48 লিঙ্গ : পুৰুষ	GJF0012357 ফটো উপলব্ধ	548 নাম : মোকাদ্দেছ সেখ পিতাৰ নাম: জামাল উদ্দিন সেখ ঘৰ নং : ৮৮ বয়স : 42 লিঙ্গ : পুৰুষ	GJF0012359 ফটো উপলব্ধ	549 নাম : আনোৱাৰা বিবি স্বামীৰ নাম: ছুমুৰুদ্দিন সেখ ঘৰ নং : ৮৮ বয়স : 41 লিঙ্গ : মহিলা	GJF0012358 ফটো উপলব্ধ
550 নাম : বেজিয়া বিবি স্বামীৰ নাম: মোকাদ্দেছ সেখ ঘৰ নং : ৮৮ বয়স : 33 লিঙ্গ : মহিলা	GJF0012360 ফটো উপলব্ধ	551 নাম : সুমেশ উদ্দিন সেখ পিতাৰ নাম: জামাল সেখ ঘৰ নং : ৮৮A বয়স : 51 লিঙ্গ : পুৰুষ	GJF0012361 ফটো উপলব্ধ	552 নাম : ছামিদা বিবি স্বামীৰ নাম: সুমেশ উদ্দিন সেখ ঘৰ নং : ৮৮A বয়স : 45 লিঙ্গ : মহিলা	GJF0012362 ফটো উপলব্ধ
553 নাম : ছাইফুল ইছলাম পিতাৰ নাম: সুমেশ উদ্দিন সেখ ঘৰ নং : 88 এ বয়স : 25 লিঙ্গ : পুৰুষ	GJF0504951 ফটো উপলব্ধ	554 নাম : সৰিফুল আলী পিতাৰ নাম: সুমেশ উদ্দিন সেখ ঘৰ নং : 88 A বয়স : 22 লিঙ্গ : পুৰুষ	GJF2100667 ফটো উপলব্ধ	555 নাম : সেখ মজিব বৰ বহমান পিতাৰ নাম: অহিযৰ বহমান সৰকাৰ ঘৰ নং : ৮৯ বয়স : 62 লিঙ্গ : পুৰুষ	GJF0012363 ফটো উপলব্ধ
556 নাম : জয়নব বিবি স্বামীৰ নাম: মজিবৰ বহমান ঘৰ নং : ৮৯ বয়স : 56 লিঙ্গ : মহিলা	GJF0012364 ফটো উপলব্ধ	557 নাম : মজিবন বিবি স্বামীৰ নাম: মজিবৰ বহমান ঘৰ নং : ৮৯ বয়স : 54 লিঙ্গ : মহিলা	GJF0012365 ফটো উপলব্ধ	558 নাম : আব্দুল জব্বাৰ আলী সেখ পিতাৰ নাম: মজিবৰ বহমান ঘৰ নং : ৮৯ বয়স : 43 লিঙ্গ : পুৰুষ	GJF0012366 ফটো উপলব্ধ
559 নাম : আফৰজা খাতুন সেখ স্বামীৰ নাম: আব্দুল জব্বাৰ আলী সেখ ঘৰ নং : ৮৯ বয়স : 37 লিঙ্গ : মহিলা	GJF0012367 ফটো উপলব্ধ	560 নাম : সেখ আব্দুল্লাহ পিতাৰ নাম: সেখ মজিবৰ বহমান ঘৰ নং : ৮৯ বয়স : 36 লিঙ্গ : পুৰুষ	GJF0012368 ফটো উপলব্ধ	561 নাম : সেখ হাবিবুল্লাহ পিতাৰ নাম: সেখ মজিবৰ বহমান ঘৰ নং : ৮৯ বয়স : 35 লিঙ্গ : পুৰুষ	GJF0012369 ফটো উপলব্ধ
562 নাম : ইমৰানা খাতুন স্বামীৰ নাম: সেখ হাবিবুল্লাহ ঘৰ নং : ৮৯ বয়স : 30 লিঙ্গ : মহিলা	GJF0012370 ফটো উপলব্ধ	563 নাম : কহিনুৰ বেগম স্বামীৰ নাম: সেখ আব্দুল্লাহ ঘৰ নং : ৮৯ বয়স : 30 লিঙ্গ : মহিলা	GJF1901800 ফটো উপলব্ধ	564 নাম : সেখ বহমাতুল্লাহ পিতাৰ নাম: সেখ মজিবৰ বহমান ঘৰ নং : ৮৯ বয়স : 28 লিঙ্গ : পুৰুষ	GJF0477489 ফটো উপলব্ধ
565 নাম : ফজিবন খাতুন স্বামীৰ নাম: সেখ বহমাতুল্লাহ ঘৰ নং : 89 বয়স : 22 লিঙ্গ : মহিলা	GJF2047298 ফটো উপলব্ধ	566 নাম : হয়েজ আলী সেখ পিতাৰ নাম: ইয়াছিন সেখ ঘৰ নং : ৯০ বয়স : 70 লিঙ্গ : পুৰুষ	GJF0012372 ফটো উপলব্ধ	# 567 নাম : ময়মুনা বিবি স্বামীৰ নাম: হয়েজ আলী সেখ ঘৰ নং : ৯০ বয়স : 62 লিঙ্গ : মহিলা	GJF0012373 ফটো উপলব্ধ
568 নাম : ময়নাল হক সেখ পিতাৰ নাম: হয়েজ আলী সেখ ঘৰ নং : ৯০ বয়স : 39 লিঙ্গ : পুৰুষ	GJF0012374 ফটো উপলব্ধ	569 নাম : নজৰুল হক পিতাৰ নাম: হয়েজ আলী সেখ ঘৰ নং : ৯০ বয়স : 34 লিঙ্গ : পুৰুষ	GJF0012375 ফটো উপলব্ধ	570 নাম : মনিৰুল সেখ পিতাৰ নাম: হয়েজ আলী সেখ ঘৰ নং : ৯০ বয়স : 32 লিঙ্গ : পুৰুষ	GJF0012376 ফটো উপলব্ধ



571 নাম : আনজু খাতুন স্বামীৰ নাম : ময়নীল হক ঘৰ নং : 90 বয়স : 30 লিঙ্গ : মহিলা	GJF0342527 ফটো উপলব্ধ	572 নাম : বফিকুল সেখ পিতাৰ নাম : হয়েজ আলী সেখ ঘৰ নং : 90 বয়স : 30 লিঙ্গ : পুৰুষ	GJF0342618 ফটো উপলব্ধ	573 নাম : জহানাবা খাতুন স্বামীৰ নাম : নজৰুল হক ঘৰ নং : 90 বয়স : 28 লিঙ্গ : মহিলা	GJF0308023 ফটো উপলব্ধ
574 নাম : বশিদা খাতুন পিতাৰ নাম : ছবুৰউদ্দীন সেখ ঘৰ নং : 90 বয়স : 25 লিঙ্গ : মহিলা	GJF0328690 ফটো উপলব্ধ	575 নাম : কামৰুন নেহাৰ খাতুন স্বামীৰ নাম : মনিবুল সেখ ঘৰ নং : 90 বয়স : 21 লিঙ্গ : মহিলা	PEI0063651 ফটো উপলব্ধ	576 নাম : মতিয়াৰ বহমান পিতাৰ নাম : আয়জুল সেখ ঘৰ নং : 90 বয়স : 20 লিঙ্গ : পুৰুষ	PEI0000208 ফটো উপলব্ধ
577 নাম : মছলিম উদ্দিন সৰকাৰ পিতাৰ নাম : আছিয়াৰ সৰকাৰ ঘৰ নং : ৯১ বয়স : 77 লিঙ্গ : পুৰুষ	GJF0012377 ফটো উপলব্ধ	578 নাম : ছিলিমা বিবি স্বামীৰ নাম : মছলিম উদ্দিন সৰকাৰ ঘৰ নং : ৯১ বয়স : 61 লিঙ্গ : মহিলা	GJF0012378 ফটো উপলব্ধ	579 নাম : আবু হানিফ সৰকাৰ পিতাৰ নাম : মছলিম উদ্দিন ঘৰ নং : ৯১ বয়স : 49 লিঙ্গ : পুৰুষ	GJF0012379 ফটো উপলব্ধ
580 নাম : দেলজান বিবি স্বামীৰ নাম : আবু হানিফ সৰকাৰ ঘৰ নং : ৯১ বয়স : 42 লিঙ্গ : মহিলা	GJF0012380 ফটো উপলব্ধ	581 নাম : আব্দুল হাই ছিদ্দিক পিতাৰ নাম : মছলিম উদ্দিন ঘৰ নং : ৯১ বয়স : 36 লিঙ্গ : পুৰুষ	GJF0012381 ফটো উপলব্ধ	582 নাম : সাহিদা খাতুন স্বামীৰ নাম : আব্দুল হাই সৰকাৰ ঘৰ নং : ৯১ বয়স : 29 লিঙ্গ : মহিলা	GJF0500637 ফটো উপলব্ধ
583 নাম : জহিৰন বেওয়া স্বামীৰ নাম : তাজুৰুদ্দিন মন্ডল ঘৰ নং : ৯২ বয়স : 53 লিঙ্গ : মহিলা	GJF0012382 ফটো উপলব্ধ	584 নাম : বুকিয়া বেওয়া পিতাৰ নাম : তাজুৰুদ্দিন মন্ডল ঘৰ নং : ৯২ বয়স : 52 লিঙ্গ : মহিলা	GJF0012383 ফটো উপলব্ধ	585 নাম : জাকিৰ হুসেন পিতাৰ নাম : আব্দুল আলিম সেখ ঘৰ নং : ৯২ বয়স : 32 লিঙ্গ : পুৰুষ	GJF0012385 ফটো উপলব্ধ
586 নাম : খদিজা বেগম স্বামীৰ নাম : জাকিৰ হুসেন ঘৰ নং : ৯২ বয়স : 26 লিঙ্গ : মহিলা	GJF0430314 ফটো উপলব্ধ	587 নাম : জুলহক সেখ পিতাৰ নাম : আব্দুল আলিম ঘৰ নং : ৯২A বয়স : 54 লিঙ্গ : পুৰুষ	GJF0012388 ফটো উপলব্ধ	588 নাম : আজিমা বিবি স্বামীৰ নাম : জুলহক সেখ ঘৰ নং : ৯২A বয়স : 47 লিঙ্গ : মহিলা	GJF0012389 ফটো উপলব্ধ
589 নাম : জাহানুৰ আলী পিতাৰ নাম : আব্দুল আলিম সেখ ঘৰ নং : ৯২ বয়স : 33 লিঙ্গ : পুৰুষ	GJF0432823 ফটো উপলব্ধ	590 নাম : আব্দুল আজিদ পিতাৰ নাম : জুল হক সেখ ঘৰ নং : ৯২A বয়স : 27 লিঙ্গ : পুৰুষ	GJF0258921 ফটো উপলব্ধ	591 নাম : নূৰ ভানু খাতুন স্বামীৰ নাম : আব্দুল আজিদ ঘৰ নং : 92 এ বয়স : 24 লিঙ্গ : মহিলা	GJF0647933 ফটো উপলব্ধ
592 নাম : ছামাদ আলী পিতাৰ নাম : আব্দুল আলিম ঘৰ নং : 92 (এ) বয়স : 40 লিঙ্গ : পুৰুষ	GJF0012390 ফটো উপলব্ধ	593 নাম : ফেবেজা বেগম স্বামীৰ নাম : ছামাদ আলী ঘৰ নং : 92 (এ) বয়স : 35 লিঙ্গ : মহিলা	GJF0012384 ফটো উপলব্ধ	594 নাম : ছালেমা খাতুন স্বামীৰ নাম : জাহানুৰ আলী ঘৰ নং : ৯২ক বয়স : 27 লিঙ্গ : মহিলা	GJF0500728 ফটো উপলব্ধ
595 নাম : মগবৰ আলী পিতাৰ নাম : ছলিম সেখ ঘৰ নং : ৯৩ বয়স : 50 লিঙ্গ : পুৰুষ	GJF0012392 ফটো উপলব্ধ	596 নাম : সোহাগী বিবি স্বামীৰ নাম : মগবৰ আলী ঘৰ নং : ৯৩ বয়স : 43 লিঙ্গ : মহিলা	GJF0012393 ফটো উপলব্ধ	597 নাম : সিৰাজুল হক পিতাৰ নাম : ছলিম সেখ ঘৰ নং : ৯৩ বয়স : 40 লিঙ্গ : পুৰুষ	GJF0012394 ফটো উপলব্ধ
598 নাম : মিজানুৰ রহমান পিতাৰ নাম : ছলিম উদ্দিন ঘৰ নং : ৯৩ বয়স : 34 লিঙ্গ : পুৰুষ	GJF0012395 ফটো উপলব্ধ	599 নাম : নিলীমা বিবি স্বামীৰ নাম : সিৰাজুল হক ঘৰ নং : ৯৩ বয়স : 33 লিঙ্গ : মহিলা	GJF0012396 ফটো উপলব্ধ	600 নাম : নূৰ নেহাৰ খাতুন স্বামীৰ নাম : মিজানুৰ রহমান ঘৰ নং : ৯৩ বয়স : 30 লিঙ্গ : মহিলা	GJF0429431 ফটো উপলব্ধ



601 নাম : সাহাদত হুছেইন স্বামীৰ নাম: মগবৰ আলী সেখ ঘৰ নং : 93 বয়স : 23 লিঙ্গ : পুৰুষ	GJF0621664 ফটো উপলব্ধ	602 নাম : বাশিদা খাতুন স্বামীৰ নাম: সাহাদত হুছেইন ঘৰ নং : 93 বয়স : 21 লিঙ্গ : মহিলা	PEI0039784 ফটো উপলব্ধ	603 নাম : মছলেম উদ্দিন সেখ পিতাৰ নাম: ছালিম উদ্দিন সেখ ঘৰ নং : ৯৪ বয়স : 61 লিঙ্গ : পুৰুষ	GJF0012397 ফটো উপলব্ধ
604 নাম : মনোৱাৰা বিবি স্বামীৰ নাম: মছলেম উদ্দিন ঘৰ নং : ৯৪ বয়স : 52 লিঙ্গ : মহিলা	GJF0012398 ফটো উপলব্ধ	S2 605 নাম : মজিবন নেছা পিতাৰ নাম: মছলেম উদ্দিন সেখ ঘৰ নং : ৯৪ বয়স : 32 লিঙ্গ : মহিলা	GJF0012399 ফটো উপলব্ধ	# 606 নাম : হাবিজা খাতুন পিতাৰ নাম: মছলেম উদ্দিন সেখ ঘৰ নং : 94 বয়স : 28 লিঙ্গ : মহিলা	GJF0292623 ফটো উপলব্ধ
S 607 নাম : জায়েদা খাতুন পিতাৰ নাম: মছলেম উদ্দিন সেখ ঘৰ নং : 94 বয়স : 25 লিঙ্গ : মহিলা	GJF0621672 ফটো উপলব্ধ	608 নাম : ছোমেদ আলী পিতাৰ নাম: ময়ান আলী সেখ ঘৰ নং : ৯৫ বয়স : 52 লিঙ্গ : পুৰুষ	GJF0012403 ফটো উপলব্ধ	609 নাম : কাবিল উদ্দিন সেখ পিতাৰ নাম: ময়ান উদ্দিন সেখ ঘৰ নং : ৯৫ বয়স : 49 লিঙ্গ : পুৰুষ	GJF0012402 ফটো উপলব্ধ
610 নাম : সাহিদা বিবি স্বামীৰ নাম: ছোমেদ আলী ঘৰ নং : ৯৫ বয়স : 49 লিঙ্গ : মহিলা	GJF0012404 ফটো উপলব্ধ	611 নাম : বিলকিছ বিবি স্বামীৰ নাম: কাবিল উদ্দিন সেখ ঘৰ নং : ৯৫ বয়স : 42 লিঙ্গ : মহিলা	GJF0012407 ফটো উপলব্ধ	612 নাম : ৰফিক আলী সেখ পিতাৰ নাম: ময়ানুদ্দিন সেখ ঘৰ নং : ৯৫ বয়স : 41 লিঙ্গ : পুৰুষ	GJF0012406 ফটো উপলব্ধ
613 নাম : আব্দুল মজিদ সেখ পিতাৰ নাম: ময়ান আলী সেখ ঘৰ নং : ৯৫ বয়স : 36 লিঙ্গ : পুৰুষ	GJF0012410 ফটো উপলব্ধ	614 নাম : আব্দুল বাতিন সেখ পিতাৰ নাম: ময়ান আলী সেখ ঘৰ নং : ৯৫ বয়স : 36 লিঙ্গ : পুৰুষ	GJF0012409 ফটো উপলব্ধ	615 নাম : এছিবন বিবি স্বামীৰ নাম: মফিজ আলী সেখ ঘৰ নং : ৯৫ বয়স : 34 লিঙ্গ : মহিলা	GJF0012408 ফটো উপলব্ধ
# 616 নাম : মফিজ আলী সেখ পিতাৰ নাম: ময়ান উদ্দিন সেখ ঘৰ নং : ৯৫ বয়স : 42 লিঙ্গ : পুৰুষ	GJF0012405 ফটো উপলব্ধ	617 নাম : ফাহিমদা হাসান স্বামীৰ নাম: ৰফিক আলী সেখ ঘৰ নং : ৯৫ বয়স : 32 লিঙ্গ : মহিলা	GJF0012411 ফটো উপলব্ধ	618 নাম : আফজা খাতুন স্বামীৰ নাম: আব্দুল বাতিন সেখ ঘৰ নং : ৯৫ বয়স : 31 লিঙ্গ : মহিলা	GJF0214221 ফটো উপলব্ধ
619 নাম : মনেজা খাতুন স্বামীৰ নাম: আব্দুল মজিদ সেখ ঘৰ নং : 95 বয়স : 28 লিঙ্গ : মহিলা	GJF0367060 ফটো উপলব্ধ	620 নাম : ইছপ আলী পিতাৰ নাম: ছোমেদ আলী ঘৰ নং : 95 বয়স : 22 লিঙ্গ : পুৰুষ	GJF1154012 ফটো উপলব্ধ	621 নাম : আৰ্জিনা বেগম স্বামীৰ নাম: ইছপ আলী ঘৰ নং : 95 বয়স : 22 লিঙ্গ : মহিলা	GJF2070803 ফটো উপলব্ধ
622 নাম : নীৰোদ চন্দ্ৰ দাস পিতাৰ নাম: নীলকন্ঠ দাস ঘৰ নং : ৯৭ বয়স : 69 লিঙ্গ : পুৰুষ	GJF0012412 ফটো উপলব্ধ	623 নাম : পাৰুল দাস পিতাৰ নাম: নীলকন্ঠ দাস ঘৰ নং : ৯৭ বয়স : 66 লিঙ্গ : মহিলা	GJF0012413 ফটো উপলব্ধ	624 নাম : দিপংকৰ দাস পিতাৰ নাম: নিৰোদ দাস ঘৰ নং : ৯৭ বয়স : 32 লিঙ্গ : পুৰুষ	GJF0012417 ফটো উপলব্ধ
625 নাম : বিমল ৰায় পিতাৰ নাম: তোতাৰাম ৰায় ঘৰ নং : ৯৮ বয়স : 69 লিঙ্গ : পুৰুষ	GJF0012418 ফটো উপলব্ধ	626 নাম : বিনোদিনী ৰায় স্বামীৰ নাম: বিমল ৰায় ঘৰ নং : ৯৮ বয়স : 55 লিঙ্গ : মহিলা	GJF0012419 ফটো উপলব্ধ	627 নাম : মিলন ৰায় স্বামীৰ নাম: বিমল ৰায় ঘৰ নং : ৯৮ বয়স : 49 লিঙ্গ : মহিলা	GJF0012420 ফটো উপলব্ধ
628 নাম : ৰতন ৰায় পিতাৰ নাম: বিমল ৰায় ঘৰ নং : ৯৮ বয়স : 31 লিঙ্গ : পুৰুষ	GJF1901822 ফটো উপলব্ধ	629 নাম : বিজয় ৰায় পিতাৰ নাম: বিমল ৰায় ঘৰ নং : ৯৮ বয়স : 30 লিঙ্গ : পুৰুষ	GJF1901833 ফটো উপলব্ধ	630 নাম : কৰ্ণ ৰায় পিতাৰ নাম: বিমল ৰায় ঘৰ নং : 98 বয়স : 24 লিঙ্গ : পুৰুষ	GJF0551911 ফটো উপলব্ধ



631 নাম : প্রতিমা ৰায় স্বামীৰ নাম: ৰতন ৰায় ঘৰ নং : 98 বয়স : 23 লিঙ্গ : মহিলা	GJF0647552 ফটো উপলব্ধ	632 নাম : অৰ্ণ ৰায় পিতাৰ নাম: বিমল ৰায় ঘৰ নং : 98 বয়স : 22 লিঙ্গ : পুৰুষ	GJF1267053 ফটো উপলব্ধ	633 নাম : কালিতাৰা সুব্ৰধৰ পিতাৰ নাম: ফটিক চন্দ্ৰ সুব্ৰধৰ ঘৰ নং : 100 বয়স : 56 লিঙ্গ : মহিলা	GJF0012422 ফটো উপলব্ধ
634 নাম : বিপিন দাস পিতাৰ নাম: দীপক দাস ঘৰ নং : 100 বয়স : 67 লিঙ্গ : পুৰুষ	GJF0012423 ফটো উপলব্ধ	635 নাম : বীনা দাস স্বামীৰ নাম: বিপিন দাস ঘৰ নং : 100 বয়স : 52 লিঙ্গ : মহিলা	GJF0012424 ফটো উপলব্ধ	636 নাম : বিশ্বজিত দাস পিতাৰ নাম: বিপিন দাস ঘৰ নং : 100 বয়স : 43 লিঙ্গ : পুৰুষ	GJF0012425 ফটো উপলব্ধ
637 নাম : সনাতন দাস পিতাৰ নাম: বিপিন দাস ঘৰ নং : 103 বয়স : 31 লিঙ্গ : পুৰুষ	GJF0622316 ফটো উপলব্ধ	638 নাম : অনিতা দাস স্বামীৰ নাম: বিশ্বজিত দাস ঘৰ নং : 100 বয়স : 28 লিঙ্গ : মহিলা	GJF0348987 ফটো উপলব্ধ	639 নাম : শিবিন দাস পিতাৰ নাম: দীপক দাস ঘৰ নং : 108 বয়স : 62 লিঙ্গ : পুৰুষ	GJF0012427 ফটো উপলব্ধ
640 নাম : অৰ্পনা দাস স্বামীৰ নাম: শিবিন দাস ঘৰ নং : 108 বয়স : 48 লিঙ্গ : মহিলা	GJF0012428 ফটো উপলব্ধ	641 নাম : কৃষ্ণ কুমল দাস পিতাৰ নাম: শিবেন দাস ঘৰ নং : 108 বয়স : 28 লিঙ্গ : পুৰুষ	GJF0349266 ফটো উপলব্ধ	642 নাম : অনিল বিশ্বাস পিতাৰ নাম: গনাই বিশ্বাস ঘৰ নং : 105 বয়স : 62 লিঙ্গ : পুৰুষ	GJF0012429 ফটো উপলব্ধ
643 নাম : একাদশী বিশ্বাস স্বামীৰ নাম: অনিল বিশ্বাস ঘৰ নং : 105 বয়স : 57 লিঙ্গ : মহিলা	GJF0012430 ফটো উপলব্ধ	644 নাম : কমল বিশ্বাস পিতাৰ নাম: অনিল বিশ্বাস ঘৰ নং : 105 বয়স : 39 লিঙ্গ : পুৰুষ	GJF0012431 ফটো উপলব্ধ	645 নাম : আলোমতি বিশ্বাস স্বামীৰ নাম: কমল বিশ্বাস ঘৰ নং : 105 বয়স : 31 লিঙ্গ : মহিলা	GJF0349498 ফটো উপলব্ধ
646 নাম : শিৱ চৰন বিশ্বাস পিতাৰ নাম: অনুল বিশ্বাস ঘৰ নং : 105 বয়স : 29 লিঙ্গ : পুৰুষ	GJF0349548 ফটো উপলব্ধ	647 নাম : বাসুদেৱ বিশ্বাস পিতাৰ নাম: অনিল বিশ্বাস ঘৰ নং : 105 বয়স : 26 লিঙ্গ : পুৰুষ	GJF0429613 ফটো উপলব্ধ	648 নাম : ছবিতা বিশ্বাস স্বামীৰ নাম: শিৱ চৰন বিশ্বাস ঘৰ নং : 105 বয়স : 24 লিঙ্গ : মহিলা	GJF2070373 ফটো উপলব্ধ
649 নাম : নিলি বিশ্বাস পিতাৰ নাম: ধনকুমাৰ বিশ্বাস ঘৰ নং : 106 বয়স : 52 লিঙ্গ : পুৰুষ	GJF0012432 ফটো উপলব্ধ	650 নাম : শ্যামলী বিশ্বাস স্বামীৰ নাম: নিলি বিশ্বাস ঘৰ নং : 106 বয়স : 47 লিঙ্গ : মহিলা	GJF0012433 ফটো উপলব্ধ	651 নাম : বিষ্ণু বিশ্বাস পিতাৰ নাম: নিলি বিশ্বাস ঘৰ নং : 106 বয়স : 29 লিঙ্গ : পুৰুষ	GJF0349928 ফটো উপলব্ধ
652 নাম : ৰাকেশ বিশ্বাস পিতাৰ নাম: নিলি বিশ্বাস ঘৰ নং : 106 বয়স : 25 লিঙ্গ : পুৰুষ	GJF0507194 ফটো উপলব্ধ	653 নাম : কুনীল বিশ্বাস পিতাৰ নাম: ধনকুমাৰ বিশ্বাস ঘৰ নং : 109 বয়স : 60 লিঙ্গ : পুৰুষ	GJF0012434 ফটো উপলব্ধ	654 নাম : প্রতিমা বিশ্বাস স্বামীৰ নাম: কুনীল বিশ্বাস ঘৰ নং : 109 বয়স : 52 লিঙ্গ : মহিলা	GJF0012435 ফটো উপলব্ধ
655 নাম : উত্তম বিশ্বাস পিতাৰ নাম: কুনীল বিশ্বাস ঘৰ নং : 107 বয়স : 29 লিঙ্গ : পুৰুষ	GJF0181818 ফটো উপলব্ধ	656 নাম : অনিল চন্দ্ৰ সুব্ৰধৰ পিতাৰ নাম: নৰেশ সুব্ৰধৰ ঘৰ নং : 108 বয়স : 62 লিঙ্গ : পুৰুষ	GJF0012436 ফটো উপলব্ধ	657 নাম : নিলিমা সুব্ৰধৰ স্বামীৰ নাম: অনিল সুব্ৰধৰ ঘৰ নং : 108 বয়স : 52 লিঙ্গ : মহিলা	GJF0012437 ফটো উপলব্ধ
658 নাম : বিশ্বজিত সুব্ৰধৰ পিতাৰ নাম: অনিল সুব্ৰধৰ ঘৰ নং : 108 বয়স : 36 লিঙ্গ : পুৰুষ	GJF0012438 ফটো উপলব্ধ	659 নাম : প্ৰসেনজিত সুব্ৰধৰ পিতাৰ নাম: অনিল সুব্ৰধৰ ঘৰ নং : 108 বয়স : 35 লিঙ্গ : পুৰুষ	GJF0012439 ফটো উপলব্ধ	660 নাম : চিৰঞ্জিত সুব্ৰধৰ পিতাৰ নাম: অনিল সুব্ৰধৰ ঘৰ নং : 108 বয়স : 31 লিঙ্গ : পুৰুষ	GJF0012440 ফটো উপলব্ধ



661 নাম : তাপস সূত্ৰধৰ পিতাৰ নাম: অনিল সূত্ৰধৰ ঘৰ নং : 108 বয়স : 26 লিঙ্গ : পুৰুষ	GJF0659151 ফটো উপলব্ধ	662 নাম : মাজনী ৰায় স্বামীৰ নাম: চিৰঞ্জীৱ সূত্ৰধৰ ঘৰ নং : 108 বয়স : 20 লিঙ্গ : মহিলা	PEI0102368 ফটো উপলব্ধ	663 নাম : ৰুক মিনবৰ মণ্ডল পিতাৰ নাম: মহম্মদ আলী মণ্ডল ঘৰ নং : ঘৰ নং 74 বয়স : 20 লিঙ্গ : পুৰুষ	PEI0127076 ফটো উপলব্ধ
664 নাম : ছাত্ৰাৰ আলী পিতাৰ নাম: মহৰ আলী ঘৰ নং : 812 বয়স : 57 লিঙ্গ : পুৰুষ	GJF2041998 ফটো উপলব্ধ	665 নাম : মমতা সৰকাৰ স্বামীৰ নাম: ছাত্ৰাৰ আলী ঘৰ নং : 812 বয়স : 48 লিঙ্গ : মহিলা	GJF2042004 ফটো উপলব্ধ	666 নাম : মিনাজুল হুচেইন পিতাৰ নাম: ছাত্ৰাৰ আলী ঘৰ নং : 812 বয়স : 26 লিঙ্গ : পুৰুষ	GJF0260265 ফটো উপলব্ধ
667 নাম : চুলতানা সাহানা পুৰবিন পিতাৰ নাম: ছাত্ৰাৰ আলী ঘৰ নং : 412 বয়স : 21 লিঙ্গ : মহিলা	PEI0119222 ফটো উপলব্ধ	668 নাম : গোলাপী বেওয়া স্বামীৰ নাম: খেজমত আলী ঘৰ নং : 813 বয়স : 51 লিঙ্গ : মহিলা	GJF2042015 ফটো উপলব্ধ	669 নাম : ছাইবুল হক পিতাৰ নাম: খেজমত আলী ঘৰ নং : 413 বয়স : 30 লিঙ্গ : পুৰুষ	GJF0291856 ফটো উপলব্ধ
670 নাম : শাজাহান আলী সেখ পিতাৰ নাম: মহৰ আলী ঘৰ নং : 818 বয়স : 50 লিঙ্গ : পুৰুষ	GJF2042048 ফটো উপলব্ধ	671 নাম : আনোয়াৰা বিবি স্বামীৰ নাম: শাজাহান ঘৰ নং : 818 বয়স : 45 লিঙ্গ : মহিলা	GJF2042059 ফটো উপলব্ধ	672 নাম : আনোয়াৰা হোসেন পিতাৰ নাম: শাজাহান আলী সেখ ঘৰ নং : 818 বয়স : 23 লিঙ্গ : পুৰুষ	GJF0646869 ফটো উপলব্ধ
673 নাম : ইলিয়াছ আলী পিতাৰ নাম: শাজাহান আলী ঘৰ নং : 818 বয়স : 21 লিঙ্গ : পুৰুষ	GJF2080216 ফটো উপলব্ধ	674 নাম : সহিদ আলী পিতাৰ নাম: ইয়াদ আলী ঘৰ নং : 815 বয়স : 64 লিঙ্গ : পুৰুষ	GJF2042060 ফটো উপলব্ধ	675 নাম : আছিয়া খাতুন স্বামীৰ নাম: সহিদ আলী ঘৰ নং : 815 বয়স : 45 লিঙ্গ : মহিলা	GJF2042071 ফটো উপলব্ধ
676 নাম : ছফিয়াৰ হুচেইন পিতাৰ নাম: সহিদ আলী ঘৰ নং : 815 বয়স : 34 লিঙ্গ : পুৰুষ	GJF2042082 ফটো উপলব্ধ	677 নাম : জেলেকা খাতুন স্বামীৰ নাম: ছফিয়াৰ হুচেইন ঘৰ নং : 815 বয়স : 33 লিঙ্গ : মহিলা	GJF2042093 ফটো উপলব্ধ	678 নাম : ৰাশিদুল আলী সেখ পিতাৰ নাম: সহিদ আলী ঘৰ নং : 415 বয়স : 24 লিঙ্গ : পুৰুষ	GJF0560490 ফটো উপলব্ধ
679 নাম : সুখজান বিবি স্বামীৰ নাম: দিনু সেখ ঘৰ নং : 816 বয়স : 80 লিঙ্গ : মহিলা	GJF2042117 ফটো উপলব্ধ	680 নাম : মতিয়াৰ সেখ পিতাৰ নাম: দিনু সেখ ঘৰ নং : 816 বয়স : 48 লিঙ্গ : পুৰুষ	GJF2042128 ফটো উপলব্ধ	681 নাম : জাহানাৰা বিবি স্বামীৰ নাম: মতিয়াৰ ঘৰ নং : 816 বয়স : 42 লিঙ্গ : মহিলা	GJF2042139 ফটো উপলব্ধ
682 নাম : আব্দুল লতিফ সেখ মাতৃৰ নাম: দিনু সেখ ঘৰ নং : 816 বয়স : 35 লিঙ্গ : পুৰুষ	GJF2042106 ফটো উপলব্ধ	683 নাম : খুদিজা খাতুন বিবি স্বামীৰ নাম: আব্দুল লতিফ সেখ ঘৰ নং : 816 বয়স : 32 লিঙ্গ : মহিলা	GJF2044384 ফটো উপলব্ধ	684 নাম : আব্দুল ছবুৰ পিতাৰ নাম: দিনু সেখ ঘৰ নং : 819 বয়স : 55 লিঙ্গ : পুৰুষ	GJF2042140 ফটো উপলব্ধ
685 নাম : খোদেজা বিবি স্বামীৰ নাম: আব্দুল ছবুৰ ঘৰ নং : 819 বয়স : 46 লিঙ্গ : মহিলা	GJF2042151 ফটো উপলব্ধ	686 নাম : সুলতান হুচেইন সেখ পিতাৰ নাম: আব্দুল ছবুৰ সেখ ঘৰ নং : 819 বয়স : 29 লিঙ্গ : পুৰুষ	GJF0439976 ফটো উপলব্ধ	687 নাম : ছাকিৰন বিবি স্বামীৰ নাম: সাহমদ আলী সেখ ঘৰ নং : 819 বয়স : 74 লিঙ্গ : মহিলা	GJF2042173 ফটো উপলব্ধ
688 নাম : আইনুদ্দিন সেখ পিতাৰ নাম: সাহমদ আলী সেখ ঘৰ নং : 819 বয়স : 54 লিঙ্গ : পুৰুষ	GJF2042208 ফটো উপলব্ধ	689 নাম : সহৰভান বিবি স্বামীৰ নাম: আইনুদ্দিন সেখ ঘৰ নং : 819 বয়স : 45 লিঙ্গ : মহিলা	GJF2042219 ফটো উপলব্ধ	690 নাম : মহিৰউদ্দিন সেখ পিতাৰ নাম: সাহমদ আলী সেখ ঘৰ নং : 819 বয়স : 41 লিঙ্গ : পুৰুষ	GJF2042231 ফটো উপলব্ধ



691 নাম : সফিকুল ইছলাম পিতাৰ নাম: জয়নাল উদ্দিন সেখ ঘৰ নং : 8১৯ বয়স : 34 লিঙ্গ : পুৰুষ	GJF2042242 ফটো উপলব্ধ	692 নাম : কোহিনৰ বিবি স্বামীৰ নাম: কাফিল উদ্দিন সেখ ঘৰ নং : 8১৯ বয়স : 32 লিঙ্গ : মহিলা	GJF2044191 ফটো উপলব্ধ	693 নাম : জবেদা বিবি স্বামীৰ নাম: জয়নাল উদ্দিন সেখ ঘৰ নং : 8১৯ বয়স : 31 লিঙ্গ : মহিলা	GJF2044180 ফটো উপলব্ধ
694 নাম : ফৰিদা খাতুন স্বামীৰ নাম: মহিৰ উদ্দিন সেখ ঘৰ নং : 8১৯ বয়স : 31 লিঙ্গ : মহিলা	GJF2044395 ফটো উপলব্ধ	695 নাম : লাবলি খাতুন স্বামীৰ নাম: সফিকুল ইছলাম ঘৰ নং : 419 বয়স : 23 লিঙ্গ : মহিলা	GJF0551333 ফটো উপলব্ধ	696 নাম : আৰিফ হোছেন পিতাৰ নাম: আইনুদ্দিন সেখ ঘৰ নং : 419 বয়স : 19 লিঙ্গ : পুৰুষ	PEI0117721 ফটো উপলব্ধ
E 697 নাম : হানিফ সেখ পিতাৰ নাম: সাহিদ সেখ ঘৰ নং : 8২০ বয়স : 58 লিঙ্গ : পুৰুষ	GJF2042253 ফটো উপলব্ধ	698 নাম : হাকিম আলী পিতাৰ নাম: সাহিদ আলী ঘৰ নং : 8২০ বয়স : 55 লিঙ্গ : পুৰুষ	GJF2042286 ফটো উপলব্ধ	699 নাম : আকলিমা বিবি স্বামীৰ নাম: হাকিম আলী ঘৰ নং : 8২০ বয়স : 45 লিঙ্গ : মহিলা	GJF2042297 ফটো উপলব্ধ
700 নাম : মমিৰন বিবি স্বামীৰ নাম: হানিফ সেখ ঘৰ নং : 8২০ বয়স : 45 লিঙ্গ : মহিলা	GJF2042264 ফটো উপলব্ধ	701 নাম : জায়দা খাতুন স্বামীৰ নাম: বহুল আমিন সেখ ঘৰ নং : 8২০ বয়স : 36 লিঙ্গ : মহিলা	GJF2044464 ফটো উপলব্ধ	702 নাম : বহুল আমিন সেখ পিতাৰ নাম: হানিফ সেখ ঘৰ নং : 8২০ বয়স : 32 লিঙ্গ : পুৰুষ	GJF2044237 ফটো উপলব্ধ
703 নাম : অখীৰুল সেখ পিতাৰ নাম: হাকিম সেখ ঘৰ নং : 420 বয়স : 25 লিঙ্গ : পুৰুষ	GJF0467282 ফটো উপলব্ধ	704 নাম : আজিবৰ সেখ পিতাৰ নাম: হাকিম আলী ঘৰ নং : 8২০ বয়স : 22 লিঙ্গ : পুৰুষ	GJF2086643 ফটো উপলব্ধ	705 নাম : অমৃত চন্দ্ৰ ৰায় পিতাৰ নাম: হৰেন্দ্ৰ নাথ ঘৰ নং : 8২১ বয়স : 60 লিঙ্গ : পুৰুষ	GJF2042300 ফটো উপলব্ধ
706 নাম : কুস্তী বালা ৰায় স্বামীৰ নাম: অমৃত চন্দ্ৰ ঘৰ নং : 8২১ বয়স : 55 লিঙ্গ : মহিলা	GJF2042311 ফটো উপলব্ধ	707 নাম : বাপ্পী চন্দ্ৰ ৰায় পিতাৰ নাম: অমৃত চন্দ্ৰ ৰায় ঘৰ নং : 8২১ বয়স : 31 লিঙ্গ : পুৰুষ	GJF0161950 ফটো উপলব্ধ	708 নাম : পূজা ৰায় পিতাৰ নাম: অমৃত চন্দ্ৰ ৰায় ঘৰ নং : 8২১ বয়স : 26 লিঙ্গ : মহিলা	GJF0672477 ফটো উপলব্ধ
709 নাম : কৰনা ৰায় স্বামীৰ নাম: প্ৰফুল্ল ৰায় ঘৰ নং : 8২২ বয়স : 58 লিঙ্গ : মহিলা	GJF2042333 ফটো উপলব্ধ	710 নাম : জয়ন্ত ৰায় পিতাৰ নাম: প্ৰফুল্ল ৰায় ঘৰ নং : 8২২ বয়স : 43 লিঙ্গ : পুৰুষ	GJF2042344 ফটো উপলব্ধ	711 নাম : নিৰবালা দাস স্বামীৰ নাম: অচিন্ত ৰায় ঘৰ নং : 8২২ বয়স : 42 লিঙ্গ : মহিলা	GJF0647164 ফটো উপলব্ধ
# 712 নাম : বিশ্বজিত সৰকাৰ পিতাৰ নাম: প্ৰফুল্ল সৰকাৰ ঘৰ নং : 8২২ বয়স : 40 লিঙ্গ : পুৰুষ	GJF2042366 ফটো উপলব্ধ	713 নাম : অচিন্ত ৰায় পিতাৰ নাম: প্ৰফুল্ল ৰায় ঘৰ নং : 8২২ বয়স : 39 লিঙ্গ : পুৰুষ	GJF2042377 ফটো উপলব্ধ	714 নাম : অঞ্জলী ৰায় স্বামীৰ নাম: জয়ন্ত ৰায় ঘৰ নং : 8২২ বয়স : 37 লিঙ্গ : মহিলা	GJF2042399 ফটো উপলব্ধ
715 নাম : মালা সৰকাৰ স্বামীৰ নাম: বিশ্বজিত সৰকাৰ ঘৰ নং : 8২২ বয়স : 37 লিঙ্গ : মহিলা	GJF2042388 ফটো উপলব্ধ	716 নাম : অকন ৰায় পিতাৰ নাম: প্ৰফুল্ল ৰায় ঘৰ নং : 8২২ বয়স : 36 লিঙ্গ : পুৰুষ	GJF2042355 ফটো উপলব্ধ	717 নাম : তাপসী ৰায় স্বামীৰ নাম: অকন ৰায় ঘৰ নং : 422 বয়স : 24 লিঙ্গ : মহিলা	GJF2051878 ফটো উপলব্ধ
718 নাম : ৰাজেশ্বৰ ৰায় পিতাৰ নাম: ধৰনী ৰায় ঘৰ নং : 8২৩ বয়স : 50 লিঙ্গ : পুৰুষ	GJF2042413 ফটো উপলব্ধ	719 নাম : বিপিন ৰায় পিতাৰ নাম: ধৰনী ৰায় ঘৰ নং : 8২৩ বয়স : 45 লিঙ্গ : পুৰুষ	GJF2042435 ফটো উপলব্ধ	720 নাম : মিঠু ৰায় স্বামীৰ নাম: বিপিন ৰায় ঘৰ নং : 8২৩ বয়স : 40 লিঙ্গ : মহিলা	GJF2042446 ফটো উপলব্ধ



721 নাম : বুলবুলি ৰায় স্বামীৰ নাম : ৰাজেশ্বৰ ৰায় ঘৰ নং : ৪২৩ বয়স : 40 লিঙ্গ : মহিলা	GJF2042424 ফটো উপলব্ধ	722 নাম : ৰাজবালা ৰায় স্বামীৰ নাম : ৰাজেশ্বৰ ৰায় ঘৰ নং : ৪২৪ বয়স : 85 লিঙ্গ : মহিলা	GJF2042468 ফটো উপলব্ধ	723 নাম : প্ৰফুল্ল ৰায় পিতাৰ নাম : ৰত্নেশ্বৰ ঘৰ নং : 424 বয়স : 85 লিঙ্গ : পুৰুষ	GJF2042322 ফটো উপলব্ধ
724 নাম : যোগেশ ৰায় পিতাৰ নাম : ৰাজেশ্বৰ ৰায় ঘৰ নং : ৪২৪ বয়স : 61 লিঙ্গ : পুৰুষ	GJF2042479 ফটো উপলব্ধ	725 নাম : মনোৰমা ৰায় স্বামীৰ নাম : যোগেশ ৰায় ঘৰ নং : ৪২৪ বয়স : 55 লিঙ্গ : মহিলা	GJF2042480 ফটো উপলব্ধ	726 নাম : বিদান ৰায় পিতাৰ নাম : যোগেশ ৰায় ঘৰ নং : ৪২৪ বয়স : 36 লিঙ্গ : পুৰুষ	GJF2042491 ফটো উপলব্ধ
727 নাম : সবিতা ৰায় স্বামীৰ নাম : অৰাজিত ৰায় ঘৰ নং : 424 বয়স : 30 লিঙ্গ : মহিলা	GJF0293506 ফটো উপলব্ধ	728 নাম : অৰাজিত ৰায় পিতাৰ নাম : যোগেশ ৰায় ঘৰ নং : 424 বয়স : 30 লিঙ্গ : পুৰুষ	GJF0293548 ফটো উপলব্ধ	# 729 নাম : অৰ্পনা ৰায় স্বামীৰ নাম : বিদান ৰায় ঘৰ নং : 424 বয়স : 28 লিঙ্গ : মহিলা	GJF0358069 ফটো উপলব্ধ
730 নাম : খগেন্দ্ৰ চন্দ্ৰ ৰায় পিতাৰ নাম : শ্ৰীকান্ত ৰায় ঘৰ নং : ৪২৫ বয়স : 85 লিঙ্গ : পুৰুষ	GJF2042504 ফটো উপলব্ধ	731 নাম : লক্ষ্মীময়ী ৰায় স্বামীৰ নাম : খগেন্দ্ৰ চন্দ্ৰ ৰায় ঘৰ নং : ৪২৫ বয়স : 70 লিঙ্গ : মহিলা	GJF2042515 ফটো উপলব্ধ	732 নাম : অশোক ৰায় পিতাৰ নাম : খগেন্দ্ৰ চন্দ্ৰ ঘৰ নং : ৪২৫ বয়স : 46 লিঙ্গ : পুৰুষ	GJF2042526 ফটো উপলব্ধ
733 নাম : অধৰ ৰায় পিতাৰ নাম : খগেন্দ্ৰ চন্দ্ৰ ৰায় ঘৰ নং : ৪২৫ বয়স : 43 লিঙ্গ : পুৰুষ	GJF2042548 ফটো উপলব্ধ	734 নাম : সুধীৰ ৰায় পিতাৰ নাম : খগেন্দ্ৰ চন্দ্ৰ ৰায় ঘৰ নং : ৪২৫ বয়স : 40 লিঙ্গ : পুৰুষ	GJF2042559 ফটো উপলব্ধ	735 নাম : কনিকা বাৰ্মন ৰায় স্বামীৰ নাম : অশোক ৰায় ঘৰ নং : ৪২৫ বয়স : 39 লিঙ্গ : মহিলা	GJF2042537 ফটো উপলব্ধ
736 নাম : উসা অধিকাৰী ৰায় স্বামীৰ নাম : অধৰ ৰায় ঘৰ নং : ৪২৫ বয়স : 28 লিঙ্গ : মহিলা	GJF0161968 ফটো উপলব্ধ	737 নাম : সৰশ্ৰী ৰায় স্বামীৰ নাম : সুধীৰ ৰায় ঘৰ নং : ৪২৫ বয়স : 24 লিঙ্গ : মহিলা	GJF1122712 ফটো উপলব্ধ	738 নাম : কমল চন্দ্ৰ ৰায় পিতাৰ নাম : অশোক ৰায় ঘৰ নং : 425 বয়স : 21 লিঙ্গ : পুৰুষ	PEI0038067 ফটো উপলব্ধ
739 নাম : শান্তি বালা ৰায় স্বামীৰ নাম : বিষাদু ৰায় ঘৰ নং : ৪২৬ বয়স : 65 লিঙ্গ : মহিলা	GJF2042582 ফটো উপলব্ধ	740 নাম : বীনা ৰায় স্বামীৰ নাম : ৰঞ্জিত ৰায় ঘৰ নং : ৪২৬ বয়স : 39 লিঙ্গ : মহিলা	GJF2042617 ফটো উপলব্ধ	741 নাম : অজিত কুমাৰ ৰায় পিতাৰ নাম : বিষাদু ৰায় ঘৰ নং : ৪২৬ বয়স : 37 লিঙ্গ : পুৰুষ	GJF2042628 ফটো উপলব্ধ
# 742 নাম : বিপুল ৰায় পিতাৰ নাম : বাবুল ৰায় ঘৰ নং : ৪২৬ বয়স : 35 লিঙ্গ : পুৰুষ	GJF2042639 ফটো উপলব্ধ	743 নাম : ৰাজকুমাৰ ৰায় পিতাৰ নাম : বিষাদু ৰায় ঘৰ নং : 426 বয়স : 28 লিঙ্গ : পুৰুষ	GJF0293878 ফটো উপলব্ধ	744 নাম : ধনঞ্জয় ৰায় পিতাৰ নাম : বিষাদু ৰায় ঘৰ নং : ৪২৬ বয়স : 28 লিঙ্গ : পুৰুষ	GJF0441659 ফটো উপলব্ধ
745 নাম : বিনা ৰায় স্বামীৰ নাম : অজিত কুমাৰ ৰায় ঘৰ নং : ৪২৬ বয়স : 26 লিঙ্গ : মহিলা	GJF0647073 ফটো উপলব্ধ	746 নাম : ৰবিন ৰায় পিতাৰ নাম : ৰঞ্জিত ৰায় ঘৰ নং : ৪২৬ বয়স : 20 লিঙ্গ : পুৰুষ	PEI0069765 ফটো উপলব্ধ	747 নাম : ৰনজিত ৰায় পিতাৰ নাম : গাটু ৰায় ঘৰ নং : ৪২৭ বয়স : 65 লিঙ্গ : পুৰুষ	GJF2042673 ফটো উপলব্ধ
748 নাম : বাসন্তি ৰায় স্বামীৰ নাম : ৰনজিত ৰায় ঘৰ নং : ৪২৭ বয়স : 60 লিঙ্গ : মহিলা	GJF2042684 ফটো উপলব্ধ	749 নাম : অধীৰ ৰায় পিতাৰ নাম : ৰনজিত ৰায় ঘৰ নং : ৪২৭ বয়স : 40 লিঙ্গ : পুৰুষ	GJF2042695 ফটো উপলব্ধ	750 নাম : মলীনা ৰায় স্বামীৰ নাম : সুশান্ত ৰায় ঘৰ নং : ৪২৭ বয়স : 37 লিঙ্গ : মহিলা	GJF2042708 ফটো উপলব্ধ



751 নাম : পানমতী বৰ্মন স্বামীৰ নাম: অধীৰ ৰায় ঘৰ নং : 427 বয়স : 27 লিঙ্গ : মহিলা	GJF0495440 ফটো উপলব্ধ	752 নাম : ৰেণু বালা ৰায় স্বামীৰ নাম: কাইচাল ৰায় ঘৰ নং : 8২৭ক বয়স : 65 লিঙ্গ : মহিলা	GJF2042719 ফটো উপলব্ধ	753 নাম : সূশান্ত ৰায় পিতাৰ নাম: কাইচাল ৰায় ঘৰ নং : 8২৭ক বয়স : 42 লিঙ্গ : পুৰুষ	GJF2042720 ফটো উপলব্ধ
S 754 নাম : প্ৰতিমা ৰায় পিতাৰ নাম: হেদা ৰায় ঘৰ নং : 8২৯ বয়স : 27 লিঙ্গ : মহিলা	GJF0661330 ফটো উপলব্ধ	755 নাম : ৰতনা ৰায় মাতৃৰ নাম: বিনো বালা ৰায় ঘৰ নং : 428 বয়স : 25 লিঙ্গ : মহিলা	GJF0526970 ফটো উপলব্ধ	756 নাম : বিনোবালা ৰায় স্বামীৰ নাম: হেদা ৰায় ঘৰ নং : 8২৯ বয়স : 60 লিঙ্গ : মহিলা	GJF2042742 ফটো উপলব্ধ
757 নাম : সুভাষ ৰায় পিতাৰ নাম: টাসকা ৰায় ঘৰ নং : 8২৯ বয়স : 55 লিঙ্গ : পুৰুষ	GJF2042753 ফটো উপলব্ধ	758 নাম : মালতী ৰায় স্বামীৰ নাম: সুভাষ ৰায় ঘৰ নং : 8২৯ বয়স : 45 লিঙ্গ : মহিলা	GJF2042764 ফটো উপলব্ধ	759 নাম : ৰবীন্দ্ৰ ৰায় পিতাৰ নাম: সুভাষ চন্দ্ৰ ৰায় ঘৰ নং : 8২৯ বয়স : 27 লিঙ্গ : পুৰুষ	GJF0161984 ফটো উপলব্ধ
760 নাম : বিনোদ চন্দ্ৰ সৰকাৰ পিতাৰ নাম: লক্ষীকান্ত ঘৰ নং : 8৩০ বয়স : 60 লিঙ্গ : পুৰুষ	GJF2042775 ফটো উপলব্ধ	761 নাম : অন্তৰা ৰায় স্বামীৰ নাম: বিনোদ চন্দ্ৰ সৰকাৰ ঘৰ নং : 8৩০ বয়স : 50 লিঙ্গ : মহিলা	GJF2042786 ফটো উপলব্ধ	762 নাম : গৌতম ৰায় পিতাৰ নাম: বিনোদ ৰায় ঘৰ নং : 8৩০ বয়স : 37 লিঙ্গ : পুৰুষ	GJF0450460 ফটো উপলব্ধ
763 নাম : কানস কুমাৰী ৰায় স্বামীৰ নাম: গৌতম ৰায় ঘৰ নং : 8৩০ বয়স : 28 লিঙ্গ : মহিলা	GJF0450221 ফটো উপলব্ধ	764 নাম : পাৰ্ব্বতী ৰায় স্বামীৰ নাম: ধনেশ্বৰ ৰায় ঘৰ নং : 8৩১ বয়স : 59 লিঙ্গ : মহিলা	GJF2042800 ফটো উপলব্ধ	765 নাম : দীপক ৰায় পিতাৰ নাম: ধনেশ্বৰ ঘৰ নং : 8৩১ বয়স : 42 লিঙ্গ : পুৰুষ	GJF2042833 ফটো উপলব্ধ
766 নাম : ফুলমতী ৰায় স্বামীৰ নাম: দীপক ৰায় ঘৰ নং : 8৩১ বয়স : 42 লিঙ্গ : মহিলা	GJF2042844 ফটো উপলব্ধ	767 নাম : মধুবালা ৰায় স্বামীৰ নাম: স্বপন ৰায় ঘৰ নং : 8৩১ বয়স : 40 লিঙ্গ : মহিলা	GJF2042822 ফটো উপলব্ধ	768 নাম : ৰূপক ৰায় পিতাৰ নাম: ধনেশ্বৰ ৰায় ঘৰ নং : 8৩১ বয়স : 40 লিঙ্গ : পুৰুষ	GJF2042855 ফটো উপলব্ধ
769 নাম : স্বপন ৰায় পিতাৰ নাম: ধনেশ্বৰ ৰায় ঘৰ নং : 8৩১ বয়স : 39 লিঙ্গ : পুৰুষ	GJF2042811 ফটো উপলব্ধ	770 নাম : জয়ন্তী ৰায় স্বামীৰ নাম: ৰূপক ৰায় ঘৰ নং : 431 বয়স : 32 লিঙ্গ : মহিলা	GJF0295139 ফটো উপলব্ধ	771 নাম : সুমন চন্দ্ৰ ৰায় পিতাৰ নাম: স্বপন ৰায় ঘৰ নং : 8৩১ বয়স : 25 লিঙ্গ : পুৰুষ	GJF0459024 ফটো উপলব্ধ
772 নাম : বাহুল ৰায় পিতাৰ নাম: স্বপন ৰায় ঘৰ নং : 8৩১ বয়স : 24 লিঙ্গ : পুৰুষ	GJF0580357 ফটো উপলব্ধ	773 নাম : প্ৰীতি বানী মণ্ডল স্বামীৰ নাম: সুমন চন্দ্ৰ ৰায় ঘৰ নং : 431 বয়স : 23 লিঙ্গ : মহিলা	GJF0580373 ফটো উপলব্ধ	774 নাম : ভেলো ৰায় স্বামীৰ নাম: খৰ্গ ৰায় ঘৰ নং : 8৩২ বয়স : 60 লিঙ্গ : মহিলা	GJF2042866 ফটো উপলব্ধ
775 নাম : সুন্দৰী ৰায় স্বামীৰ নাম: সতীশ ৰায় ঘৰ নং : 8৩২ বয়স : 42 লিঙ্গ : মহিলা	GJF2042888 ফটো উপলব্ধ	776 নাম : ক্ষিতিশ ৰায় পিতাৰ নাম: খৰ্গ ৰায় ঘৰ নং : 8৩২ বয়স : 39 লিঙ্গ : পুৰুষ	GJF2042899 ফটো উপলব্ধ	777 নাম : অনিমা ৰায় স্বামীৰ নাম: ক্ষিতিশ ৰায় ঘৰ নং : 8৩২ বয়স : 30 লিঙ্গ : মহিলা	GJF0442608 ফটো উপলব্ধ
778 নাম : ধনেঞ্জয় ৰায় পিতাৰ নাম: সতীশ চন্দ্ৰ ৰায় ঘৰ নং : 8৩২ বয়স : 22 লিঙ্গ : পুৰুষ	GJF2087419 ফটো উপলব্ধ	779 নাম : বীৰেন্দ্ৰ নাথ ৰায় পিতাৰ নাম: মহেন্দ্ৰ নাথ ৰায় ঘৰ নং : 8৩৩ বয়স : 68 লিঙ্গ : পুৰুষ	GJF2042902 ফটো উপলব্ধ	780 নাম : মন ভোলা ৰায় স্বামীৰ নাম: বীৰেন্দ্ৰ নাথ ৰায় ঘৰ নং : 8৩৩ বয়স : 42 লিঙ্গ : মহিলা	GJF2042913 ফটো উপলব্ধ



781 নাম : ধনঞ্জয় ৰায় পিতাৰ নাম: বীৰেন্দ্ৰ নাথ ৰায় ঘৰ নং : ৪৩৩ বয়স : 37 লিঙ্গ : পুৰুষ	GJF2042924 ফটো উপলব্ধ	782 নাম : সঞ্জয় ৰায় পিতাৰ নাম: নৰেন্দ্ৰ নাথ ৰায় ঘৰ নং : ৪৩৩ বয়স : 33 লিঙ্গ : পুৰুষ	GJF2042935 ফটো উপলব্ধ	# 783 নাম : কনিকা দাস স্বামীৰ নাম: সঞ্জয় ৰায় ঘৰ নং : ৪৩৩ বয়স : 33 লিঙ্গ : মহিলা	GJF0449660 ফটো উপলব্ধ
784 নাম : দিপজয় ৰায় পিতাৰ নাম: নৰেন্দ্ৰ নাথ ৰায় ঘৰ নং : ৪৩৩ক বয়স : 27 লিঙ্গ : পুৰুষ	GJF0161992 ফটো উপলব্ধ	785 নাম : সৰশ্ৰী বৰ্মন স্বামীৰ নাম: ধনঞ্জয় ৰায় ঘৰ নং : 433 বয়স : 22 লিঙ্গ : মহিলা	GJF1311596 ফটো উপলব্ধ	786 নাম : কৃষ্ণ ৰায় পিতাৰ নাম: বীৰেন্দ্ৰ নাথ ৰায় ঘৰ নং : 433 বয়স : 19 লিঙ্গ : পুৰুষ	PEI0096123 ফটো উপলব্ধ
787 নাম : বিমল ৰায় পিতাৰ নাম: মহেন্দ্ৰ ৰায় ঘৰ নং : ৪৩৩J বয়স : 52 লিঙ্গ : পুৰুষ	GJF2042946 ফটো উপলব্ধ	788 নাম : স্বপ্না দাস স্বামীৰ নাম: অজয় ৰায় ঘৰ নং : 433ক বয়স : 23 লিঙ্গ : মহিলা	GJF2051837 ফটো উপলব্ধ	789 নাম : নৰেন্দ্ৰ নাথ ৰায় পিতাৰ নাম: মহেন্দ্ৰ নাথ ৰায় ঘৰ নং : ৪৩৩ক বয়স : 60 লিঙ্গ : পুৰুষ	GJF2042957 ফটো উপলব্ধ
790 নাম : আৰতী বালা ৰায় স্বামীৰ নাম: নৰেন্দ্ৰ নাথ ৰায় ঘৰ নং : ৪৩৩ক বয়স : 55 লিঙ্গ : মহিলা	GJF2042979 ফটো উপলব্ধ	791 নাম : পুষ্পালা ৰায় স্বামীৰ নাম: বিমল ৰায় ঘৰ নং : ৪৩৩খ বয়স : 46 লিঙ্গ : মহিলা	GJF2042980 ফটো উপলব্ধ	792 নাম : অজয় ৰায় পিতাৰ নাম: নৰেন্দ্ৰ নাথ ৰায় ঘৰ নং : ৪৩৩ক বয়স : 31 লিঙ্গ : পুৰুষ	GJF1902405 ফটো উপলব্ধ
793 নাম : হৰিশ ৰায় পিতাৰ নাম: হুলু ৰায় ঘৰ নং : ৪৩৫ বয়স : 46 লিঙ্গ : পুৰুষ	GJF2043007 ফটো উপলব্ধ	794 নাম : মিনতি ৰায় স্বামীৰ নাম: হৰিশ ৰায় ঘৰ নং : ৪৩৫ বয়স : 43 লিঙ্গ : মহিলা	GJF2043018 ফটো উপলব্ধ	795 নাম : নৰেশ ৰায় পিতাৰ নাম: হুলু ৰায় ঘৰ নং : ৪৩৫ বয়স : 43 লিঙ্গ : পুৰুষ	GJF2043029 ফটো উপলব্ধ
796 নাম : অৰ্চনা ৰায় স্বামীৰ নাম: নৰেশ ৰায় ঘৰ নং : ৪৩৫ বয়স : 36 লিঙ্গ : মহিলা	GJF2043030 ফটো উপলব্ধ	797 নাম : হেমন্ত চন্দ্ৰ ৰায় পিতাৰ নাম: হৰিশ ৰায় ঘৰ নং : ৪৩৫ বয়স : 27 লিঙ্গ : পুৰুষ	GJF0162495 ফটো উপলব্ধ	798 নাম : হিৰেন ৰায় পিতাৰ নাম: হৰিশ চন্দ্ৰ ৰায় ঘৰ নং : 435 বয়স : 24 লিঙ্গ : পুৰুষ	GJF0655639 ফটো উপলব্ধ
799 নাম : হৰেন ৰায় পিতাৰ নাম: হৰিশ চন্দ্ৰ ৰায় ঘৰ নং : 435 বয়স : 24 লিঙ্গ : পুৰুষ	GJF0624817 ফটো উপলব্ধ	800 নাম : ৰবীন্দ্ৰ ৰায় পিতাৰ নাম: হৰিশ ৰায় ঘৰ নং : 435 বয়স : 20 লিঙ্গ : পুৰুষ	PEI0020628 ফটো উপলব্ধ	801 নাম : ভক্তি কান্ত ৰায় পিতাৰ নাম: ললিত চন্দ্ৰ ৰায় ঘৰ নং : ৪৩৬ বয়স : 34 লিঙ্গ : পুৰুষ	GJF2043041 ফটো উপলব্ধ
802 নাম : জয়া বালা ৰায় স্বামীৰ নাম: ভক্তি কান্ত ৰায় ঘৰ নং : 436 বয়স : 23 লিঙ্গ : মহিলা	PEI0025973 ফটো উপলব্ধ	803 নাম : দীপ ৰায় পিতাৰ নাম: বাবুল ৰায় ঘৰ নং : ৪৩৬ বয়স : 22 লিঙ্গ : পুৰুষ	GJF1187228 ফটো উপলব্ধ	804 নাম : ৰঞ্জনা ৰায় পিতাৰ নাম: ৰাজকুমাৰ ৰায় ঘৰ নং : 436ক বয়স : 32 লিঙ্গ : মহিলা	GJF1928230 ফটো উপলব্ধ
805 নাম : নেলপো ৰায় স্বামীৰ নাম: ললিত ৰায় ঘৰ নং : ৪৩৬J বয়স : 60 লিঙ্গ : মহিলা	GJF2043052 ফটো উপলব্ধ	806 নাম : সুনীতা ৰায় স্বামীৰ নাম: বাবুল ৰায় ঘৰ নং : ৪৩৬ক বয়স : 40 লিঙ্গ : মহিলা	GJF2043074 ফটো উপলব্ধ	807 নাম : শিব ৰায় পিতাৰ নাম: বাবুল ৰায় ঘৰ নং : ৪৩৬ক বয়স : 31 লিঙ্গ : পুৰুষ	GJF2044420 ফটো উপলব্ধ
808 নাম : দীপ নাথ ৰায় পিতাৰ নাম: লক্ষীকান্ত ঘৰ নং : ৪৩৮ বয়স : 75 লিঙ্গ : পুৰুষ	GJF2043085 ফটো উপলব্ধ	809 নাম : অঞ্জলী ৰায় স্বামীৰ নাম: বিনোদ চন্দ্ৰ ঘৰ নং : ৪৩৯ বয়স : 50 লিঙ্গ : মহিলা	GJF2043109 ফটো উপলব্ধ	810 নাম : চিৰঞ্জীৱ ৰায় পিতাৰ নাম: বিশ্ব ৰায় ঘৰ নং : 439ক বয়স : 21 লিঙ্গ : পুৰুষ	PEI0006098 ফটো উপলব্ধ



811 নাম : বিশ্ব ৰায় পিতাৰ নাম: লক্ষীকান্ত ৰায় ঘৰ নং : ৪৩৯ক বয়স : 55 লিঙ্গ : পুৰুষ	GJF2043110 ফটো উপলব্ধ	812 নাম : সুমী ৰায় স্বামীৰ নাম: বিশ্ব ৰায় ঘৰ নং : ৪৩৯ক বয়স : 48 লিঙ্গ : মহিলা	GJF2043121 ফটো উপলব্ধ	813 নাম : কুকিল উদ্দিন মিঞা পিতাৰ নাম: ইয়াদ আলী মিঞা ঘৰ নং : 441জে বয়স : 57 লিঙ্গ : পুৰুষ	GJF2043154 ফটো উপলব্ধ
814 নাম : সাজিনা খাতুন স্বামীৰ নাম: কুকিল উদ্দিন মিঞা ঘৰ নং : ৪৪১জে বয়স : 45 লিঙ্গ : মহিলা	GJF2043165 ফটো উপলব্ধ	815 নাম : এৰশাদুল আলম পিতাৰ নাম: কুকিল উদ্দিন মিঞা ঘৰ নং : ৪৪১জে বয়স : 27 লিঙ্গ : পুৰুষ	GJF0260125 ফটো উপলব্ধ	816 নাম : মাছুমা খাতুন পিতাৰ নাম: কুকিল উদ্দিন মিঞা ঘৰ নং : 441জি বয়স : 23 লিঙ্গ : মহিলা	GJF0618694 ফটো উপলব্ধ
S 817 নাম : ছাবিনা ইয়াচমিন পিতাৰ নাম: ছামচুল হক আহমেদ ঘৰ নং : ৪৪১ক বয়স : 21 লিঙ্গ : মহিলা	GJF2086684 ফটো উপলব্ধ	# 818 নাম : ছামচুল হক আহমেদ পিতাৰ নাম: ইয়াদ আলী সেখ ঘৰ নং : ৪৪১ক বয়স : 47 লিঙ্গ : পুৰুষ	GJF2043176 ফটো উপলব্ধ	# 819 নাম : ছিদ্দিকা বিবি স্বামীৰ নাম: ছামচুল হক আহমেদ ঘৰ নং : ৪৪১ক বয়স : 39 লিঙ্গ : মহিলা	GJF2043187 ফটো উপলব্ধ
820 নাম : ললিতা ৰায় স্বামীৰ নাম: যোগেন্দ্র নাথ ৰায় ঘৰ নং : ৪৪২ বয়স : 75 লিঙ্গ : মহিলা	GJF2043212 ফটো উপলব্ধ	821 নাম : জগদীশ চন্দ্ৰ ৰায় পিতাৰ নাম: যোগেন্দ্র নাথ ৰায় ঘৰ নং : ৪৪২ বয়স : 56 লিঙ্গ : পুৰুষ	GJF2043198 ফটো উপলব্ধ	822 নাম : স্বপ্না ৰায় স্বামীৰ নাম: জগদীশ চন্দ্ৰ ৰায় ঘৰ নং : ৪৪২ বয়স : 46 লিঙ্গ : মহিলা	GJF2043201 ফটো উপলব্ধ
823 নাম : বানীবালা ৰায় স্বামীৰ নাম: জগত চন্দ্ৰ ৰায় ঘৰ নং : 442 বয়স : 42 লিঙ্গ : মহিলা	GJF0011772 ফটো উপলব্ধ	824 নাম : চন্দন ৰায় পিতাৰ নাম: যোগেন্দ্র নাথ ৰায় ঘৰ নং : ৪৪২ বয়স : 40 লিঙ্গ : পুৰুষ	GJF2043234 ফটো উপলব্ধ	825 নাম : মাধবী ৰায় স্বামীৰ নাম: তাৰা পদ ৰায় ঘৰ নং : ৪৪২ বয়স : 37 লিঙ্গ : মহিলা	GJF2043245 ফটো উপলব্ধ
826 নাম : সুধিৰ ৰায় পিতাৰ নাম: অভিনাষ ৰায় ঘৰ নং : ৪৪২ বয়স : 33 লিঙ্গ : পুৰুষ	GJF2043256 ফটো উপলব্ধ	827 নাম : ৰেখামনী বৰুয়া স্বামীৰ নাম: সুধীৰ ৰায় ঘৰ নং : ৪৪২ বয়স : 31 লিঙ্গ : মহিলা	GJF0443788 ফটো উপলব্ধ	828 নাম : ভনিতা বালা ৰায় স্বামীৰ নাম: চন্দন ৰায় ঘৰ নং : 442 বয়স : 29 লিঙ্গ : মহিলা	GJF0297119 ফটো উপলব্ধ
829 নাম : মনভোলা ৰায় পিতাৰ নাম: অভিনাষ ৰায় ঘৰ নং : ৪৪২ক বয়স : 26 লিঙ্গ : পুৰুষ	GJF0259804 ফটো উপলব্ধ	830 নাম : পংকজ ৰায় পিতাৰ নাম: জগদীশ ৰায় ঘৰ নং : ৪৪২ বয়স : 26 লিঙ্গ : পুৰুষ	GJF0404434 ফটো উপলব্ধ	831 নাম : ৰাহুল ৰায় মাতৃৰ নাম: ৰাণীবালা ৰায় ঘৰ নং : 442 বয়স : 22 লিঙ্গ : পুৰুষ	GJF1177393 ফটো উপলব্ধ
832 নাম : টম্পা ৰায় পিতাৰ নাম: জগদীশ চন্দ্ৰ ৰায় ঘৰ নং : ৪৪২ বয়স : 21 লিঙ্গ : মহিলা	GJF2083327 ফটো উপলব্ধ	833 নাম : মিনতি ৰায় স্বামীৰ নাম: মনভোলা ৰায় ঘৰ নং : ৪৪২ক বয়স : 22 লিঙ্গ : মহিলা	GJF2084051 ফটো উপলব্ধ	834 নাম : বিণা ৰায় স্বামীৰ নাম: মনেশ্বৰ ৰায় ঘৰ নং : 442ক বয়স : 22 লিঙ্গ : মহিলা	GJF2051845 ফটো উপলব্ধ
835 নাম : অভিনাষ ৰায় পিতাৰ নাম: ভূষা ৰায় ঘৰ নং : ৪৪২ক বয়স : 65 লিঙ্গ : পুৰুষ	GJF2043267 ফটো উপলব্ধ	836 নাম : অধীৰ ৰায় পিতাৰ নাম: অভিনাষ ৰায় ঘৰ নং : ৪৪২ক বয়স : 39 লিঙ্গ : পুৰুষ	GJF2043289 ফটো উপলব্ধ	837 নাম : কল্পনা ৰায় স্বামীৰ নাম: অধীৰ ৰায় ঘৰ নং : ৪৪২ক বয়স : 32 লিঙ্গ : মহিলা	GJF2044204 ফটো উপলব্ধ
838 নাম : মনেশ্বৰ ৰায় পিতাৰ নাম: অভিনাষ ৰায় ঘৰ নং : ৪৪২ক বয়স : 31 লিঙ্গ : পুৰুষ	GJF2044419 ফটো উপলব্ধ	839 নাম : কান্দুৰা ৰায় পিতাৰ নাম: হৰেকান্ত ৰায় ঘৰ নং : ৪৪৩ বয়স : 74 লিঙ্গ : পুৰুষ	GJF2043290 ফটো উপলব্ধ	840 নাম : ফুল কুমাৰী ৰায় স্বামীৰ নাম: কান্দুৰা ৰায় ঘৰ নং : ৪৪৩ বয়স : 64 লিঙ্গ : মহিলা	GJF2043303 ফটো উপলব্ধ



841 নাম : কৰ্ন ৰায় পিতাৰ নাম: কান্দুৰা ৰায় ঘৰ নং : 88৩ বয়স : 45 লিঙ্গ : পুৰুষ	GJF2043314 ফটো উপলব্ধ	842 নাম : কণ্টেশ্বৰ ৰায় পিতাৰ নাম: কান্দুৰা ৰায় ঘৰ নং : 88৩ বয়স : 40 লিঙ্গ : পুৰুষ	GJF2043325 ফটো উপলব্ধ	843 নাম : সান্তেশ্বৰ ৰায় পিতাৰ নাম: কান্দুৰা ৰায় ঘৰ নং : 88৩ বয়স : 37 লিঙ্গ : পুৰুষ	GJF2043336 ফটো উপলব্ধ
844 নাম : একেশ্বৰ ৰায় পিতাৰ নাম: কান্দুৰা ৰায় ঘৰ নং : 88৩ বয়স : 31 লিঙ্গ : পুৰুষ	GJF2044431 ফটো উপলব্ধ	845 নাম : সৰস্বতী ৰায় স্বামীৰ নাম: কৰ্ন ৰায় ঘৰ নং : 443 বয়স : 30 লিঙ্গ : মহিলা	GJF0297218 ফটো উপলব্ধ	846 নাম : ৰুমি ৰায় স্বামীৰ নাম: কণ্টেশ্বৰ ৰায় ঘৰ নং : 443 বয়স : 22 লিঙ্গ : মহিলা	GJF2059525 ফটো উপলব্ধ
847 নাম : মদন কুমাৰ ৰায় পিতাৰ নাম: ইন্দ্ৰেশ্বৰ ৰায় ঘৰ নং : 888 বয়স : 58 লিঙ্গ : পুৰুষ	GJF2043358 ফটো উপলব্ধ	848 নাম : জ্যোৎস্না ৰায় স্বামীৰ নাম: মদন কুমাৰ ৰায় ঘৰ নং : 888 বয়স : 50 লিঙ্গ : মহিলা	GJF2043369 ফটো উপলব্ধ	849 নাম : প্ৰসেনজীৱ ৰায় পিতাৰ নাম: মদন ৰায় ঘৰ নং : 888 বয়স : 22 লিঙ্গ : পুৰুষ	GJF2073906 ফটো উপলব্ধ
850 নাম : সুমিত্ৰা বৰ্মন স্বামীৰ নাম: অমূল্য বৰ্মন ঘৰ নং : 445 বয়স : 75 লিঙ্গ : মহিলা	GJF0528745 ফটো উপলব্ধ	851 নাম : বিনোদ ৰায় পিতাৰ নাম: দুৰ্গাচৰন ৰায় ঘৰ নং : 88৫ বয়স : 60 লিঙ্গ : পুৰুষ	GJF2043392 ফটো উপলব্ধ	852 নাম : বুলো বুলো ৰায় স্বামীৰ নাম: বিনোদ ৰায় ঘৰ নং : 88৫ বয়স : 55 লিঙ্গ : মহিলা	GJF2043381 ফটো উপলব্ধ
853 নাম : বিজয় চন্দ্ৰ ৰায় পিতাৰ নাম: বিনোদ ৰায় ঘৰ নং : 88৫ বয়স : 33 লিঙ্গ : পুৰুষ	GJF2044215 ফটো উপলব্ধ	854 নাম : মাজনী ৰায় স্বামীৰ নাম: বিজয় চন্দ্ৰ ৰায় ঘৰ নং : 445 বয়স : 29 লিঙ্গ : মহিলা	GJF0517656 ফটো উপলব্ধ	855 নাম : কান্দুৰী ৰায় পিতাৰ নাম: নৰপতি ৰায় ঘৰ নং : 88৬ বয়স : 62 লিঙ্গ : মহিলা	GJF2043416 ফটো উপলব্ধ
856 নাম : বিকাশ ৰায় পিতাৰ নাম: বাচ্চা ৰায় ঘৰ নং : 88৬ বয়স : 46 লিঙ্গ : পুৰুষ	GJF2043427 ফটো উপলব্ধ	857 নাম : প্ৰমিলা ৰায় স্বামীৰ নাম: বিকাশ ৰায় ঘৰ নং : 446 বয়স : 31 লিঙ্গ : মহিলা	GJF0297507 ফটো উপলব্ধ	858 নাম : প্ৰানজিৎ চন্দ্ৰ ৰায় মাতৃৰ নাম: কান্দুৰী ৰায় ঘৰ নং : 88৬ বয়স : 30 লিঙ্গ : পুৰুষ	GJF0444117 ফটো উপলব্ধ
859 নাম : অনামিকা বৰ্মন স্বামীৰ নাম: প্ৰানজিৎ চন্দ্ৰ ৰায় ঘৰ নং : 446 বয়স : 24 লিঙ্গ : মহিলা	GJF0588988 ফটো উপলব্ধ	860 নাম : জয়ন্ত ৰায় পিতাৰ নাম: বিকাশ ৰায় ঘৰ নং : 446 বয়স : 21 লিঙ্গ : পুৰুষ	GJF2086601 ফটো উপলব্ধ	861 নাম : নৰেশ্বৰ অধিকাৰী পিতাৰ নাম: জমিনী অধিকাৰী ঘৰ নং : 88৬ক বয়স : 62 লিঙ্গ : পুৰুষ	GJF2043438 ফটো উপলব্ধ
862 নাম : শুকুবালা অধিকাৰী স্বামীৰ নাম: নৰেশ্বৰ অধিকাৰী ঘৰ নং : 88৬ক বয়স : 50 লিঙ্গ : মহিলা	GJF2043449 ফটো উপলব্ধ	863 নাম : কনকলতা ৰায় স্বামীৰ নাম: ৰবিৰাম ৰায় ঘৰ নং : 88৭ বয়স : 73 লিঙ্গ : মহিলা	GJF2043461 ফটো উপলব্ধ	864 নাম : গনেশচন্দ্ৰ ৰায় পিতাৰ নাম: ৰবিৰাম ৰায় ঘৰ নং : 88৭ বয়স : 46 লিঙ্গ : পুৰুষ	GJF2043472 ফটো উপলব্ধ
865 নাম : ৰমেশ চন্দ্ৰ ৰায় পিতাৰ নাম: ৰবিৰাম ৰায় ঘৰ নং : 88৭ বয়স : 41 লিঙ্গ : পুৰুষ	GJF2043483 ফটো উপলব্ধ	866 নাম : ভনিতা ৰায় প্ৰধানী পিতাৰ নাম: শান্ত ৰায় প্ৰধানী ঘৰ নং : 447 বয়স : 38 লিঙ্গ : মহিলা	GJF2740956 ফটো উপলব্ধ	867 নাম : ৰমেন চন্দ্ৰ ৰায় পিতাৰ নাম: ৰবিৰাম ৰায় ঘৰ নং : 88৭ বয়স : 37 লিঙ্গ : পুৰুষ	GJF2043494 ফটো উপলব্ধ
868 নাম : চন্দ্ৰ কিশোৰ ৰায় পিতাৰ নাম: মধুৰাম ৰায় ঘৰ নং : 88৮ বয়স : 80 লিঙ্গ : পুৰুষ	GJF2043507 ফটো উপলব্ধ	869 নাম : বানী বালা ৰায় স্বামীৰ নাম: চন্দ্ৰ কিশোৰ ৰায় ঘৰ নং : 88৮ বয়স : 70 লিঙ্গ : মহিলা	GJF2043518 ফটো উপলব্ধ	870 নাম : সন্তোষ কুমাৰ ৰায় পিতাৰ নাম: চন্দ্ৰ কিশোৰ ৰায় ঘৰ নং : 88৮ক বয়স : 52 লিঙ্গ : পুৰুষ	GJF2043609 ফটো উপলব্ধ



871 নাম : ভাৰতী ৰায় স্বামীৰ নাম: সন্তোষ কুমাৰ ৰায় ঘৰ নং : 88৮ক বয়স : 45 লিঙ্গ : মহিলা	GJF2043610 ফটো উপলব্ধ	872 নাম : কৃষ্ণ কান্ত ৰায় পিতাৰ নাম: চন্দ্ৰ কিশোৰ ৰায় ঘৰ নং : 88৮ বয়স : 45 লিঙ্গ : পুৰুষ	GJF2043530 ফটো উপলব্ধ	873 নাম : বিষ্ণু ৰায় পিতাৰ নাম: চন্দ্ৰ কিশোৰ ৰায় ঘৰ নং : 88৮ বয়স : 42 লিঙ্গ : পুৰুষ	GJF2043541 ফটো উপলব্ধ
874 নাম : জয়ন্তী ৰায় স্বামীৰ নাম: উকিল চন্দ্ৰ ৰায় ঘৰ নং : 448 বয়স : 42 লিঙ্গ : মহিলা	GJF0507020 ফটো উপলব্ধ	875 নাম : সুমিতা ৰায় স্বামীৰ নাম: বিষ্ণু ৰায় ঘৰ নং : 88৮ বয়স : 41 লিঙ্গ : মহিলা	GJF2043552 ফটো উপলব্ধ	876 নাম : নাৰায়ণ চন্দ্ৰ ৰায় পিতাৰ নাম: চন্দ্ৰ কিশোৰ ৰায় ঘৰ নং : 448 বয়স : 39 লিঙ্গ : পুৰুষ	GJF2043563 ফটো উপলব্ধ
# 877 নাম : ভাৰতী বাল্লা বৰ্মন স্বামীৰ নাম: গোবিন্দ চন্দ্ৰ ৰায় ঘৰ নং : 448 বয়স : 36 লিঙ্গ : মহিলা	CBJ5039203 ফটো উপলব্ধ	878 নাম : উকিল চন্দ্ৰ ৰায় পিতাৰ নাম: চন্দ্ৰ কিশোৰ ৰায় ঘৰ নং : 88৮ বয়স : 32 লিঙ্গ : পুৰুষ	GJF2043529 ফটো উপলব্ধ	879 নাম : গবিন্দ চন্দ্ৰ ৰায় পিতাৰ নাম: চন্দ্ৰ কিশোৰ ৰায় ঘৰ নং : 88৮ বয়স : 31 লিঙ্গ : পুৰুষ	GJF2044442 ফটো উপলব্ধ
880 নাম : ফুলমতি ৰায় স্বামীৰ নাম: কৃষ্ণ কান্ত ৰায় ঘৰ নং : 88৮ বয়স : 29 লিঙ্গ : মহিলা	GJF0444349 ফটো উপলব্ধ	881 নাম : সুজন চন্দ্ৰ ৰায় পিতাৰ নাম: সন্তোষ কুমাৰ ৰায় ঘৰ নং : 448 বয়স : 23 লিঙ্গ : পুৰুষ	GJF0578146 ফটো উপলব্ধ	882 নাম : সঞ্জিৎ কুমাৰ ৰায় পিতাৰ নাম: সন্তোষ কুমাৰ ৰায় ঘৰ নং : 448 ক বয়স : 25 লিঙ্গ : পুৰুষ	GJF0494864 ফটো উপলব্ধ
883 নাম : সুশিল চন্দ্ৰ ৰায় পিতাৰ নাম: চন্দ্ৰ কিশোৰ ৰায় ঘৰ নং : 88৮ বয়স : 50 লিঙ্গ : পুৰুষ	GJF2043585 ফটো উপলব্ধ	884 নাম : নমিতা ৰায় স্বামীৰ নাম: সুশীল চন্দ্ৰ ৰায় ঘৰ নং : 88৮ বয়স : 41 লিঙ্গ : মহিলা	GJF2043596 ফটো উপলব্ধ	885 নাম : দিপালী ৰায় স্বামীৰ নাম: জ্ঞান চন্দ্ৰ ৰায় ঘৰ নং : 88৯ বয়স : 58 লিঙ্গ : মহিলা	GJF2043621 ফটো উপলব্ধ
886 নাম : প্ৰসন্ন কুমাৰ ৰায় পিতাৰ নাম: জ্ঞান চন্দ্ৰ ৰায় ঘৰ নং : 88৯ বয়স : 36 লিঙ্গ : পুৰুষ	GJF2043643 ফটো উপলব্ধ	887 নাম : অনি ৰায় স্বামীৰ নাম: প্ৰসন্ন কুমাৰ ৰায় ঘৰ নং : 449 বয়স : 26 লিঙ্গ : মহিলা	GJF0398925 ফটো উপলব্ধ	888 নাম : নিভা ৰায় পিতাৰ নাম: ৰজনী কান্ত ৰায় ঘৰ নং : 449ক বয়স : 21 লিঙ্গ : মহিলা	GJF2070688 ফটো উপলব্ধ
889 নাম : ৰজনী কান্ত ৰায় পিতাৰ নাম: মধুৰাম ৰায় ঘৰ নং : 88৯ক বয়স : 55 লিঙ্গ : পুৰুষ	GJF2043654 ফটো উপলব্ধ	890 নাম : দিপীকা ৰায় স্বামীৰ নাম: ৰজনী কান্ত ৰায় ঘৰ নং : 88৯ক বয়স : 45 লিঙ্গ : মহিলা	GJF2043665 ফটো উপলব্ধ	891 নাম : জগত চন্দ্ৰ ৰায় পিতাৰ নাম: মধুৰাম ৰায় ঘৰ নং : 8৫০ বয়স : 59 লিঙ্গ : পুৰুষ	GJF2043676 ফটো উপলব্ধ
892 নাম : মমতা ৰায় স্বামীৰ নাম: জগত চন্দ্ৰ ঘৰ নং : 8৫০ বয়স : 48 লিঙ্গ : মহিলা	GJF2043687 ফটো উপলব্ধ	893 নাম : দীপক ৰায় পিতাৰ নাম: জগত চন্দ্ৰ ৰায় ঘৰ নং : 450 বয়স : 25 লিঙ্গ : পুৰুষ	GJF0647123 ফটো উপলব্ধ	894 নাম : দীপ কুমাৰ ৰায় পিতাৰ নাম: জগত চন্দ্ৰ ৰায় ঘৰ নং : 450 বয়স : 24 লিঙ্গ : পুৰুষ	GJF1122704 ফটো উপলব্ধ
895 নাম : মানিক চন্দ্ৰ ৰায় পিতাৰ নাম: প্ৰদীপ চন্দ্ৰ ৰায় ঘৰ নং : 8৫০ক বয়স : 25 লিঙ্গ : পুৰুষ	GJF2086411 ফটো উপলব্ধ	896 নাম : চন্দনা ৰায় স্বামীৰ নাম: মানিক চন্দ্ৰ ৰায় ঘৰ নং : 8৫০ক বয়স : 23 লিঙ্গ : মহিলা	GJF2086296 ফটো উপলব্ধ	897 নাম : প্ৰদীপ চন্দ্ৰ ৰায় পিতাৰ নাম: প্ৰভাত চন্দ্ৰ ঘৰ নং : 8৫০ক বয়স : 43 লিঙ্গ : পুৰুষ	GJF2043698 ফটো উপলব্ধ
898 নাম : ফুলতি ৰায় স্বামীৰ নাম: প্ৰদীপ চন্দ্ৰ ঘৰ নং : 8৫০ক বয়স : 43 লিঙ্গ : মহিলা	GJF2043701 ফটো উপলব্ধ	899 নাম : জানকী ৰায় স্বামীৰ নাম: কৃষ্ণ কান্ত ৰায় ঘৰ নং : 8৫০ক বয়স : 35 লিঙ্গ : মহিলা	GJF2037903 ফটো উপলব্ধ	900 নাম : নীল কামল ৰায় পিতাৰ নাম: টগৰা ৰায় ঘৰ নং : 451 বয়স : 61 লিঙ্গ : পুৰুষ	GJF2043712 ফটো উপলব্ধ



901 নাম : শান্তিবালা ৰায় স্বামীৰ নাম : নীলকমল ৰায় ঘৰ নং : 8৫১ বয়স : 51 লিঙ্গ : মহিলা	GJF2043723 ফটো উপলব্ধ	902 নাম : নিৰ্মল ৰায় পিতাৰ নাম : টগৰা ৰায় ঘৰ নং : 8৫১ বয়স : 43 লিঙ্গ : পুৰুষ	GJF2043734 ফটো উপলব্ধ	903 নাম : বানী ৰায় স্বামীৰ নাম : নিৰ্মল ৰায় ঘৰ নং : 8৫১ বয়স : 38 লিঙ্গ : মহিলা	GJF2043756 ফটো উপলব্ধ
904 নাম : বিংকু ৰায় পিতাৰ নাম : নীল কমল ৰায় ঘৰ নং : 8৫১ বয়স : 35 লিঙ্গ : মহিলা	GJF2043745 ফটো উপলব্ধ	905 নাম : পিংকু ৰালা ৰায় পিতাৰ নাম : নীল কমল ৰায় ঘৰ নং : 8৫১ বয়স : 33 লিঙ্গ : মহিলা	GJF1902416 ফটো উপলব্ধ	906 নাম : বাপ্পী ৰায় পিতাৰ নাম : নীল কমল ৰায় ঘৰ নং : 8৫১ বয়স : 28 লিঙ্গ : পুৰুষ	GJF0445296 ফটো উপলব্ধ
907 নাম : অপিতা ৰায় পিতাৰ নাম : নীলকমল ৰায় ঘৰ নং : 451 বয়স : 23 লিঙ্গ : মহিলা	PEI0097238 ফটো উপলব্ধ	908 নাম : দিলীপ ৰায় পিতাৰ নাম : টগৰা ৰায় ঘৰ নং : 8৫১J বয়স : 52 লিঙ্গ : পুৰুষ	GJF2043767 ফটো উপলব্ধ	909 নাম : উষা ৰায় স্বামীৰ নাম : দিলীপ ৰায় ঘৰ নং : 8৫১J বয়স : 43 লিঙ্গ : মহিলা	GJF2043778 ফটো উপলব্ধ
910 নাম : অভিজীত ৰায় পিতাৰ নাম : দিলীপ ৰায় ঘৰ নং : 451জ বয়স : 20 লিঙ্গ : পুৰুষ	PEI0012435 ফটো উপলব্ধ	911 নাম : আহিয়া খাতুন স্বামীৰ নাম : জাহিদুল হক মণ্ডল ঘৰ নং : 451 ক বয়স : 24 লিঙ্গ : মহিলা	PEI0036806 ফটো উপলব্ধ	912 নাম : আব্দুল ছাত্তাৰ মণ্ডল পিতাৰ নাম : নাজিমুদ্দিন মণ্ডল ঘৰ নং : 451 ক বয়স : 21 লিঙ্গ : পুৰুষ	PEI0037036 ফটো উপলব্ধ
913 নাম : নাজিমুদ্দিন মণ্ডল পিতাৰ নাম : চাদউল্ল্যা মণ্ডল ঘৰ নং : 8৫১ক বয়স : 59 লিঙ্গ : পুৰুষ	GJF2043790 ফটো উপলব্ধ	914 নাম : জয়নব বিবি স্বামীৰ নাম : নাজিমুদ্দিন মণ্ডল ঘৰ নং : 8৫১ক বয়স : 49 লিঙ্গ : মহিলা	GJF2043803 ফটো উপলব্ধ	#2 915 নাম : জাহিদুল হক মণ্ডল পিতাৰ নাম : নাজিমুদ্দিন মণ্ডল ঘৰ নং : 8৫১ক বয়স : 33 লিঙ্গ : পুৰুষ	GJF2044453 ফটো উপলব্ধ
916 নাম : মমিন উদ্দিন মণ্ডল পিতাৰ নাম : নাজিমুদ্দিন মণ্ডল ঘৰ নং : 8৫১ক বয়স : 30 লিঙ্গ : পুৰুষ	GJF1902427 ফটো উপলব্ধ	917 নাম : শ্যামলী ৰায় স্বামীৰ নাম : মৃত্যুঞ্জয় মণ্ডল ঘৰ নং : ৫৭৩ বয়স : 35 লিঙ্গ : মহিলা	GJF8635469 ফটো উপলব্ধ	918 নাম : জংল মালী পিতাৰ নাম : টেপৰা মালী ঘৰ নং : ৬৭৫ বয়স : 75 লিঙ্গ : পুৰুষ	GJF2043825 ফটো উপলব্ধ
919 নাম : টেপৰী ৰায় স্বামীৰ নাম : ৰশিক ৰায় ঘৰ নং : ৬৭৬ বয়স : 67 লিঙ্গ : মহিলা	GJF2043836 ফটো উপলব্ধ	920 নাম : কৃষ্ণ কান্ত ৰায় মাতৃৰ নাম : টেপৰী ৰায় ঘৰ নং : ৬৭৬ বয়স : 48 লিঙ্গ : পুৰুষ	GJF2043847 ফটো উপলব্ধ	921 নাম : আব্দুল গনি সেখ পিতাৰ নাম : আহমত আলী ঘৰ নং : ৬৭৭ বয়স : 43 লিঙ্গ : পুৰুষ	GJF2043858 ফটো উপলব্ধ
922 নাম : বিট ৰায় পিতাৰ নাম : স্বপন কুমাৰ ৰায় ঘৰ নং : ঘৰ নং 282 বয়স : 19 লিঙ্গ : পুৰুষ	PEI0126565 ফটো উপলব্ধ	923 নাম : বিংকী ৰায় স্বামীৰ নাম : পুলোকেশ ৰায় ঘৰ নং : হাটুই নো 297 বয়স : 22 লিঙ্গ : মহিলা	GJF2083871 ফটো উপলব্ধ	924 নাম : জুলেকা খাতুন স্বামীৰ নাম : ছাইৰুল হক ঘৰ নং : হাটুই নং 413 বয়স : 22 লিঙ্গ : মহিলা	PEI0043257 ফটো উপলব্ধ
925 নাম : জাহিদুল ৰহমান পিতাৰ নাম : মতিয়াৰ ৰহমান ঘৰ নং : হাটুই নং 416 বয়স : 22 লিঙ্গ : পুৰুষ	PEI0046318 ফটো উপলব্ধ	926 নাম : তাপস কুমাৰ ৰায় পিতাৰ নাম : জগত চন্দ্ৰ ৰায় ঘৰ নং : হাটুই নং 550 বয়স : 21 লিঙ্গ : পুৰুষ	PEI0046607 ফটো উপলব্ধ	927 নাম : বৰ্ণালী ৰায় স্বামীৰ নাম : ৰমেশ চন্দ্ৰ ৰায় ঘৰ নং : কৈমাৰী বয়স : 31 লিঙ্গ : মহিলা	KLM2449867 ফটো উপলব্ধ



928	1	PEI0130930
নাম : মিটু ৰায় পিতাৰ নাম : নিৰ্মল ৰায় ঘৰ নং : 451 বয়স : 18 লিঙ্গ : মহিলা		
ফটো উপলব্ধ		

929	1	PEI0131821
নাম : ৰাজু ৰায় পিতাৰ নাম : বিপিন ৰায় ঘৰ নং : 423 বয়স : 21 লিঙ্গ : পুৰুষ		
ফটো উপলব্ধ		

930	1	PEI0132183
নাম : কনক ৰায় পিতাৰ নাম : নৰেশ ৰায় ঘৰ নং : 435 বয়স : 18 লিঙ্গ : পুৰুষ		
ফটো উপলব্ধ		

931	1	PEI0137844
নাম : ৰাজু মণ্ডল পিতাৰ নাম : নজৰুল মণ্ডল ঘৰ নং : 40 বয়স : 20 লিঙ্গ : পুৰুষ		
ফটো উপলব্ধ		

932	1	PEI0138941
নাম : নুৰ ফাতেহা খাতুন পিতাৰ নাম : বাৰেক আলী সেখ ঘৰ নং : 50 বয়স : 18 লিঙ্গ : পুৰুষ		
ফটো উপলব্ধ		

933	1	PEI0139550
নাম : আৰিফুল আলী সেখ পিতাৰ নাম : মেহেৰ আলী ঘৰ নং : 60 বয়স : 18 লিঙ্গ : পুৰুষ		
ফটো উপলব্ধ		

934	1	PEI0141135
নাম : বুনা লাইলা খাতুন স্বামীৰ নাম : আক্ৰোশ আলী সেখ ঘৰ নং : 84 বয়স : 22 লিঙ্গ : মহিলা		
ফটো উপলব্ধ		

935	1	PEI0142141
নাম : ছেলিম হোসেন পিতাৰ নাম : আলী হোসেন ঘৰ নং : 6 বয়স : 18 লিঙ্গ : পুৰুষ		
ফটো উপলব্ধ		

936	1	GJF2100592
নাম : উম্মো কুলছুম খাতুন পিতাৰ নাম : গেলিাম নবী ঘৰ নং : 28 বয়স : 21 লিঙ্গ : মহিলা		
ফটো উপলব্ধ		

937	1	PEI0147256
নাম : প্ৰিয়া বিশ্বাস স্বামীৰ নাম : অন ৰায় ঘৰ নং : 98 বয়স : 18 লিঙ্গ : মহিলা		
ফটো উপলব্ধ		

938	1	PEI0148270
নাম : মল্লিকা খাতুন স্বামীৰ নাম : আশ্ৰাফুল হক ঘৰ নং : 61 বয়স : 19 লিঙ্গ : মহিলা		
ফটো উপলব্ধ		



939	1	PEI0153668
নাম : মাজনী ৰায় পিতাৰ নাম : দীপক ৰায় ঘৰ নং : 431 বয়স : 19 লিঙ্গ : মহিলা		ফটো উপলব্ধ

940	1	GJF1312941
নাম : লাল ভান খাতুন স্বামীৰ নাম : সিৰাজুল হক ঘৰ নং : 56 বয়স : 24 লিঙ্গ : মহিলা		ফটো উপলব্ধ

ভোটাৰৰ সাৰাংশ

A) ভোটাৰৰ সংখ্যা

	তালিকাৰ প্ৰকাৰ	তালিকাৰ চিনাক্তকৰণ	ভোটাৰৰ সংখ্যা				
			পুৰুষ	মহিলা	৩য় লিঙ্গ	মুঠ	
I	মূল তালিকা	মূল তালিকা	বিশেষ সংশোধন, 2026 চনৰ পূৰ্বৰ 2025 চনৰ মূল তালিকাৰ লগত থকা সংযোজন সমূহ একত্ৰিতকৰণ কৰা তালিকা।	488	439	0	927
II	যোগ তালিকা	পৰিপূৰক 1	বিশেষ সংক্ষিপ্ত সংশোধন, 2026	6	5	0	11
		পৰিপূৰক 2	অনবিচ্ছিন্ন সংশোধন 2026	0	2	0	2
			মুঠ	6	7	0	13
III	বিয়োজন তালিকা	পৰিপূৰক 1	বিশেষ সংক্ষিপ্ত সংশোধন, 2026	4	9	0	13
		পৰিপূৰক 2	অনবিচ্ছিন্ন সংশোধন 2026	1	8	0	9
			মুঠ	5	17	0	22
IV	লিংগ ক্ষেত্ৰত পৰিবৰ্তনৰ বাবে পাৰ্থক্য			0	0	0	0
এই সংশোধনৰ পিছত ভোটাৰ তালিকাত ভোটাৰৰ মুঠ সংখ্যা (I+II-III+IV)				489	429	0	918

B) শুধৰনীৰ সংখ্যা

তালিকাৰ প্ৰকাৰ	তালিকাৰ চিনাক্তকৰণ	শুধৰনীৰ সংখ্যা
পৰিপূৰক 1	বিশেষ সংক্ষিপ্ত সংশোধন, 2026	15
পৰিপূৰক 2	অনবিচ্ছিন্ন সংশোধন 2026	4
	মুঠ	19

নিৰ্বাচক পঞ্জীয়ন বিষয়াৰ স্বাক্ষৰ

E-মৃত, S-স্থানান্তৰিত/ বাসস্থান পৰিবৰ্তন, R-প্ৰতিলিপি, M-নিখোজ, Q-অযোগ্য