



ভোটাৰ তালিকা 2026 S03 অসম

বিধানসভা সমষ্টিৰ নম্বৰ, নাম আৰু সংৰক্ষণৰ স্থিতি : 6 - গোলকগঞ্জ (সাধাৰণ)		খণ্ড নং : 53																			
এই বিধানসভা সমষ্টিত কোন সংসদীয় সমষ্টিৰ অন্তৰ্গত তাৰ নম্বৰ, নাম আৰু সংৰক্ষণ স্থিতি : 2 - ধুবুৰী (সাধাৰণ)																					
1. সংশোধনৰ বিৱৰণ																					
সংশোধনৰ বছৰ	2026	তালিকাৰ চিনাক্তকৰণ																			
ভিত্তি তাৰিখ	01-04-2026	বিশেষ সংশোধন, 2026 চনৰ পূৰ্বৰ 2025 চনৰ মূল তালিকাৰ লগত থকা সংযোজন সমূহ একত্ৰিতকৰণ কৰা তালিকা।																			
সংশোধনৰ প্ৰকাৰ	বিশেষ সংশোধন 2026																				
প্ৰকাশনৰ তাৰিখ	23-03-2026																				
2. খণ্ড আৰু ভোটগ্ৰহন কেন্দ্ৰৰ বিৱৰণ																					
খণ্ডৰ অন্তৰ্গত এলেকা সমূহৰ নম্বৰ আৰু নাম																					
1-বাউসেৰকুটী	<table border="1" style="width: 100%; border-collapse: collapse;"> <tr> <td>মূল চহৰ/গাওঁ</td> <td>: বাউসেৰকুটী</td> </tr> <tr> <td>ৱাৰ্ড নং</td> <td>:</td> </tr> <tr> <td>ডাকঘৰ</td> <td>: খেৰবাৰী</td> </tr> <tr> <td>পুলিচ থানা</td> <td>: আগমনি</td> </tr> <tr> <td>ব্লক</td> <td>: আগমনি</td> </tr> <tr> <td>ৰাজহ চক্ৰ</td> <td>: আগমনি</td> </tr> <tr> <td>জিলা</td> <td>: ধুবুৰী</td> </tr> <tr> <td>পিনকোড</td> <td>: 783335</td> </tr> </table>					মূল চহৰ/গাওঁ	: বাউসেৰকুটী	ৱাৰ্ড নং	:	ডাকঘৰ	: খেৰবাৰী	পুলিচ থানা	: আগমনি	ব্লক	: আগমনি	ৰাজহ চক্ৰ	: আগমনি	জিলা	: ধুবুৰী	পিনকোড	: 783335
মূল চহৰ/গাওঁ	: বাউসেৰকুটী																				
ৱাৰ্ড নং	:																				
ডাকঘৰ	: খেৰবাৰী																				
পুলিচ থানা	: আগমনি																				
ব্লক	: আগমনি																				
ৰাজহ চক্ৰ	: আগমনি																				
জিলা	: ধুবুৰী																				
পিনকোড	: 783335																				
3. ভোটগ্ৰহন কেন্দ্ৰৰ বিৱৰণ																					
ভোটগ্ৰহন কেন্দ্ৰৰ নম্বৰ আৰু নাম :		ভোটগ্ৰহন কেন্দ্ৰৰ প্ৰকাৰ (পুৰুষ/মহিলা/সাধাৰণ)		সাধাৰন																	
53 - 1268 নং বাউছেৰকুটী এল.পি.স্কুল(সোঁফাল)		খণ্ডৰ অন্তৰ্গত সহায়ক ভোটগ্ৰহন কেন্দ্ৰৰ সংখ্যা :		0																	
ভোটগ্ৰহন কেন্দ্ৰৰ ঠিকনা :																					
1268 নং বাউছেৰকুটী এল.পি.স্কুল, কোঠালী-১, বাউছেৰকুটী																					
4. ভোটাৰৰ সংখ্যা																					
আৰম্ভনি ক্ৰমিক নং	শেষ ক্ৰমিক নং	মুঠ ভোটাৰ																			
		পুৰুষ	মহিলা	৩য় লিঙ্গ	মুঠ																
1	616	319	288	0	607																

নিৰ্বাচক পঞ্জীয়ন বিষয়াৰ স্বাক্ষৰ

Nazri Naksha

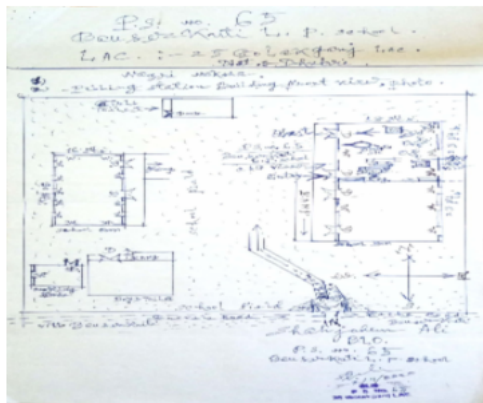

Google Map View



Polling Station Building Front View



ভোটগ্ৰহন কেন্দ্ৰৰ সন্মুখৰ দৃশ্য

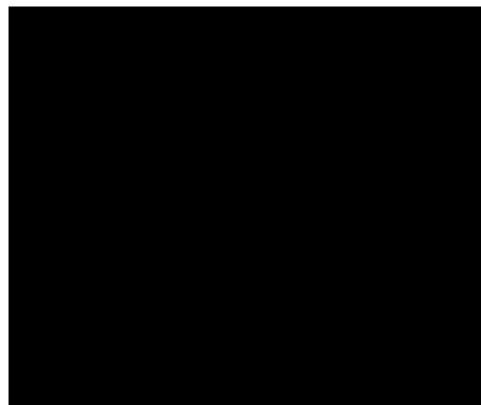

Cad View

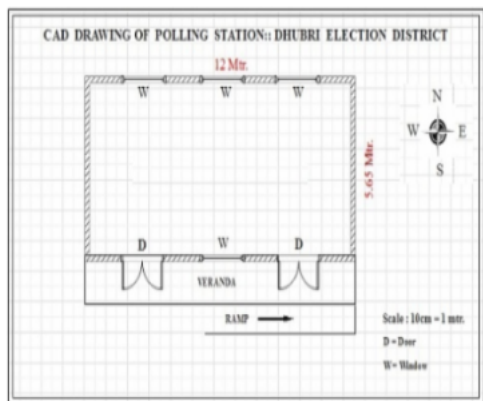

Key MAP View





1 নাম : জোনাৰ আলী সেখ পিতাৰ নাম: কাইমুদ্দিন সেখ ঘৰ নং : 1 বয়স : 70 লিঙ্গ : পুৰুষ	GJF5334565 ফটো উপলব্ধ	2 নাম : নছিব বিবি স্বামীৰ নাম: জোনাৰ আলী সেখ ঘৰ নং : 1 বয়স : 63 লিঙ্গ : মহিলা	GJF5334576 ফটো উপলব্ধ	3 নাম : বাচ্চু সেখ পিতাৰ নাম: কাইমুদ্দিন ঘৰ নং : 1 বয়স : 52 লিঙ্গ : পুৰুষ	GJF5334598 ফটো উপলব্ধ
4 নাম : কোৰবান আলী পিতাৰ নাম: কাইমুদ্দিন ঘৰ নং : 1 বয়স : 50 লিঙ্গ : পুৰুষ	GJF5334612 ফটো উপলব্ধ	5 নাম : বসিদা বিবি স্বামীৰ নাম: বাচ্চু সেখ ঘৰ নং : 1 বয়স : 46 লিঙ্গ : মহিলা	GJF5334601 ফটো উপলব্ধ	6 নাম : খায়ৰুন বিবি স্বামীৰ নাম: কোৰবান আলী ঘৰ নং : 1 বয়স : 43 লিঙ্গ : মহিলা	GJF5334623 ফটো উপলব্ধ
7 নাম : নাছিব আলী পিতাৰ নাম: জোনাৰ আলী সেখ ঘৰ নং : 1 বয়স : 41 লিঙ্গ : পুৰুষ	GJF5334634 ফটো উপলব্ধ	8 নাম : জাহানাৰা বিবি স্বামীৰ নাম: নাছিব আলী ঘৰ নং : 1 বয়স : 39 লিঙ্গ : মহিলা	GJF5334645 ফটো উপলব্ধ	9 নাম : হাছনা খাতুন স্বামীৰ নাম: আনছাৰ আলী ঘৰ নং : 1 বয়স : 37 লিঙ্গ : মহিলা	GJF0676932 ফটো উপলব্ধ
10 নাম : তছিব আলী সেখ পিতাৰ নাম: জোনাৰ আলী ঘৰ নং : 1 বয়স : 36 লিঙ্গ : পুৰুষ	GJF5334667 ফটো উপলব্ধ	11 নাম : মমেনা বিবি স্বামীৰ নাম: তছিব আলী ঘৰ নং : 1 বয়স : 34 লিঙ্গ : মহিলা	GJF5334656 ফটো উপলব্ধ	12 নাম : ইসনা বিবি স্বামীৰ নাম: সবুৰ আলী ঘৰ নং : 1 বয়স : 30 লিঙ্গ : মহিলা	GJF1926063 ফটো উপলব্ধ
13 নাম : ছব্ব আলী পিতাৰ নাম: জোনাৰ আলী সেখ ঘৰ নং : 1 বয়স : 30 লিঙ্গ : পুৰুষ	GJF5343544 ফটো উপলব্ধ	14 নাম : খাইবুল হক পিতাৰ নাম: কোৰবান আলী ঘৰ নং : 1 বয়স : 24 লিঙ্গ : পুৰুষ	GJF2078541 ফটো উপলব্ধ	15 নাম : বৌশন জামান পিতাৰ নাম: বাচ্চু সেখ ঘৰ নং : 1 বয়স : 21 লিঙ্গ : পুৰুষ	PEI0021170 ফটো উপলব্ধ
16 নাম : আনছাৰ আলী পিতাৰ নাম: জামুদ্দিন সেখ ঘৰ নং : 1ক বয়স : 38 লিঙ্গ : পুৰুষ	GJF5343179 ফটো উপলব্ধ	17 নাম : খলিল সেখ পিতাৰ নাম: পঞ্চু সেখ ঘৰ নং : 2 বয়স : 60 লিঙ্গ : পুৰুষ	GJF5334690 ফটো উপলব্ধ	18 নাম : ছালেয়া বিবি স্বামীৰ নাম: খলিল সেখ ঘৰ নং : 2 বয়স : 53 লিঙ্গ : মহিলা	GJF5334703 ফটো উপলব্ধ
19 নাম : আনোয়াৰা বিবি স্বামীৰ নাম: ছাবেদ আলী ঘৰ নং : 2 বয়স : 35 লিঙ্গ : মহিলা	GJF5334689 ফটো উপলব্ধ	20 নাম : ছাবেদ আলী পিতাৰ নাম: খলিল সেখ ঘৰ নং : 2 বয়স : 34 লিঙ্গ : পুৰুষ	GJF5334678 ফটো উপলব্ধ	21 নাম : শওকত আলী পিতাৰ নাম: ধুলা সেখ ঘৰ নং : 3 বয়স : 63 লিঙ্গ : পুৰুষ	GJF5334714 ফটো উপলব্ধ
22 নাম : ফাতেমা বিবি স্বামীৰ নাম: শওকত আলী ঘৰ নং : 3 বয়স : 56 লিঙ্গ : মহিলা	GJF5334725 ফটো উপলব্ধ	23 নাম : ছকিলা বেওয়া স্বামীৰ নাম: ধুলা সেখ ঘৰ নং : 8 বয়স : 92 লিঙ্গ : মহিলা	GJF5334758 ফটো উপলব্ধ	S 24 নাম : সাহাৰ আলী পিতাৰ নাম: ধুলা সেখ ঘৰ নং : 8 বয়স : 48 লিঙ্গ : পুৰুষ	GJF5334747 ফটো উপলব্ধ
D 25 নাম : ফৰিদা বিবি স্বামীৰ নাম: সাহাৰ আলী ঘৰ নং : 8 বয়স : 39 লিঙ্গ : মহিলা	GJF5334769 ফটো উপলব্ধ	26 নাম : সুমিতা খাতুন পিতাৰ নাম: ধুলা সেখ ঘৰ নং : 8 বয়স : 38 লিঙ্গ : মহিলা	GJF5334770 ফটো উপলব্ধ	27 নাম : বফিজুল হক পিতাৰ নাম: নবৰ আলী ঘৰ নং : 4 বয়স : 24 লিঙ্গ : পুৰুষ	GJF0642827 ফটো উপলব্ধ
28 নাম : খালিদা খাতুন স্বামীৰ নাম: সহিদুল হক ঘৰ নং : 4 ক বয়স : 26 লিঙ্গ : মহিলা	GJF0525287 ফটো উপলব্ধ	29 নাম : নবৰ আলী পিতাৰ নাম: নচুমুদ্দিন ঘৰ নং : 8 ক বয়স : 70 লিঙ্গ : পুৰুষ	GJF5343157 ফটো উপলব্ধ	30 নাম : সজিদা বিবি স্বামীৰ নাম: নবৰ আলী ঘৰ নং : 8 ক বয়স : 52 লিঙ্গ : মহিলা	GJF5343168 ফটো উপলব্ধ



31 নাম : সহিদুল হক পিতাৰ নাম: নবৰ আলী ঘৰ নং : 8ক বয়স : 33 লিঙ্গ : পুৰুষ	GJF5343555 ফটো উপলব্ধ	32 নাম : মফিদুল হক পিতাৰ নাম: নবৰ আলী ঘৰ নং : 8ক বয়স : 33 লিঙ্গ : পুৰুষ	GJF1926074 ফটো উপলব্ধ	33 নাম : আচকাৰ আলী পিতাৰ নাম: পোয়াতু সেখ ঘৰ নং : 5 বয়স : 62 লিঙ্গ : পুৰুষ	GJF5334781 ফটো উপলব্ধ
34 নাম : আসৰাফুল হক পিতাৰ নাম: আচকাৰ আলী ঘৰ নং : 5 বয়স : 38 লিঙ্গ : পুৰুষ	GJF5334805 ফটো উপলব্ধ	35 নাম : বাহুল ইছলাম পিতাৰ নাম: মছকাৰ আলী ঘৰ নং : 5ক বয়স : 28 লিঙ্গ : পুৰুষ	GJF0193060 ফটো উপলব্ধ	# 36 নাম : নাজিৰুল হক পিতাৰ নাম: মছকাৰ আলী ঘৰ নং : 5ক বয়স : 28 লিঙ্গ : পুৰুষ	GJF0451138 ফটো উপলব্ধ
S 37 নাম : মামনি বেগম পিতাৰ নাম: মছকাৰ আলী ঘৰ নং : 5ক বয়স : 24 লিঙ্গ : মহিলা	GJF0642165 ফটো উপলব্ধ	38 নাম : মছকাৰ আলী পিতাৰ নাম: পোবাতু সেখ ঘৰ নং : 5ক বয়স : 55 লিঙ্গ : পুৰুষ	GJF5334827 ফটো উপলব্ধ	39 নাম : মনোৱাৰা বিবি স্বামীৰ নাম: মছকাৰ আলী ঘৰ নং : 5ক বয়স : 47 লিঙ্গ : মহিলা	GJF5334816 ফটো উপলব্ধ
40 নাম : মেসামামুদ সেখ পিতাৰ নাম: পোবাতু সেখ ঘৰ নং : 6 বয়স : 85 লিঙ্গ : পুৰুষ	GJF5334838 ফটো উপলব্ধ	41 নাম : আছিমা বিবি স্বামীৰ নাম: মেসামামুদ সেখ ঘৰ নং : 06 বয়স : 58 লিঙ্গ : মহিলা	PEI0001198 ফটো উপলব্ধ	# 42 নাম : আজিদুল হক পিতাৰ নাম: মেসামামুদ সেখ ঘৰ নং : 6 বয়স : 30 লিঙ্গ : পুৰুষ	GJF0322099 ফটো উপলব্ধ
43 নাম : আমিনা বিবি স্বামীৰ নাম: আজিদুল হক ঘৰ নং : 6 বয়স : 24 লিঙ্গ : মহিলা	GJF0642199 ফটো উপলব্ধ	E 44 নাম : নবিজান বিবি স্বামীৰ নাম: সহৰ উদ্দিন ঘৰ নং : 8 বয়স : 68 লিঙ্গ : মহিলা	GJF5334872 ফটো উপলব্ধ	45 নাম : ছামিনা বিবি স্বামীৰ নাম: নবৰুদ্দিন সেখ ঘৰ নং : 8 বয়স : 51 লিঙ্গ : মহিলা	GJF1308360 ফটো উপলব্ধ
# 46 নাম : বাসিদুল হক পিতাৰ নাম: নবৰ আলী ঘৰ নং : 8ক বয়স : 27 লিঙ্গ : পুৰুষ	GJF0206615 ফটো উপলব্ধ	47 নাম : অছিৰ আলী পিতাৰ নাম: নজৰ আলী ঘৰ নং : 9 বয়স : 51 লিঙ্গ : পুৰুষ	GJF5334907 ফটো উপলব্ধ	48 নাম : আলিমা বিবি স্বামীৰ নাম: অছিৰ আলী ঘৰ নং : 9 বয়স : 37 লিঙ্গ : মহিলা	GJF5334918 ফটো উপলব্ধ
49 নাম : তছিৰ আলী পিতাৰ নাম: নজৰ আলী ঘৰ নং : 9 বয়স : 37 লিঙ্গ : পুৰুষ	GJF5334929 ফটো উপলব্ধ	50 নাম : নুৰুল হক পিতাৰ নাম: নজৰ আলী ঘৰ নং : 9 বয়স : 35 লিঙ্গ : পুৰুষ	GJF5334930 ফটো উপলব্ধ	51 নাম : জোমেনা বিবি স্বামীৰ নাম: তছিৰ আলী ঘৰ নং : 9 বয়স : 30 লিঙ্গ : মহিলা	GJF0275453 ফটো উপলব্ধ
# 52 নাম : হাসিনা খাতুন স্বামীৰ নাম: নুৰুল হক ঘৰ নং : 9 বয়স : 29 লিঙ্গ : মহিলা	GJF0477927 ফটো উপলব্ধ	53 নাম : সেৰাজুল হক পিতাৰ নাম: উমৰ আলী ঘৰ নং : 10 বয়স : 45 লিঙ্গ : পুৰুষ	GJF5334974 ফটো উপলব্ধ	54 নাম : নাছিৰন বিবি স্বামীৰ নাম: নজৰুল হক ঘৰ নং : 10 বয়স : 44 লিঙ্গ : মহিলা	GJF5334985 ফটো উপলব্ধ
55 নাম : ৰফিকা বিবি স্বামীৰ নাম: সেৰাজুল হক ঘৰ নং : 10 বয়স : 40 লিঙ্গ : মহিলা	GJF5334996 ফটো উপলব্ধ	56 নাম : বাবলী খাতুন মাতৃৰ নাম: নাছিৰন বিবি ঘৰ নং : 10 বয়স : 24 লিঙ্গ : মহিলা	GJF2072163 ফটো উপলব্ধ	57 নাম : ৰাফিজুল হক পিতাৰ নাম: সেৰাজুল হক ঘৰ নং : 10 বয়স : 20 লিঙ্গ : পুৰুষ	PEI0026161 ফটো উপলব্ধ
58 নাম : মজিনুৰ বহমান পিতাৰ নাম: কাশেম আলী ঘৰ নং : 11 বয়স : 47 লিঙ্গ : পুৰুষ	GJF5335013 ফটো উপলব্ধ	59 নাম : মোজাম্মেল হক পিতাৰ নাম: কাশেম আলী ঘৰ নং : 11 বয়স : 43 লিঙ্গ : পুৰুষ	GJF5335035 ফটো উপলব্ধ	60 নাম : কুলচুম বিবি স্বামীৰ নাম: মজিনুৰ বহমান ঘৰ নং : 11 বয়স : 42 লিঙ্গ : মহিলা	GJF5335024 ফটো উপলব্ধ



61 নাম : বাবলী বিবি স্বামীৰ নাম: মোজাম্মেল হক ঘৰ নং : ১১ বয়স : 40 লিঙ্গ : মহিলা	GJF5335046 ফটো উপলব্ধ	62 নাম : সাহিন্দৰ ইছলাম পিতাৰ নাম: মজিনুৰ রহমান ঘৰ নং : ১১ বয়স : 28 লিঙ্গ : পুৰুষ	GJF0351486 ফটো উপলব্ধ	63 নাম : নূৰজাহান খাতুন স্বামীৰ নাম: সাহিন্দৰ ইছলাম ঘৰ নং : 11 বয়স : 25 লিঙ্গ : মহিলা	GJF0555110 ফটো উপলব্ধ
64 নাম : জামেনা বেওয়া স্বামীৰ নাম: হাইদৰ আলী ঘৰ নং : ১২ বয়স : 66 লিঙ্গ : মহিলা	GJF5335057 ফটো উপলব্ধ	65 নাম : ৰিয়াজুল হক পিতাৰ নাম: হাইদৰ আলী ঘৰ নং : ১২ বয়স : 46 লিঙ্গ : পুৰুষ	GJF5335068 ফটো উপলব্ধ	66 নাম : ৰেজাবুল হক পিতাৰ নাম: হায়দাৰ ঘৰ নং : ১২ বয়স : 43 লিঙ্গ : পুৰুষ	GJF5335080 ফটো উপলব্ধ
67 নাম : সার্জিনা বিবি স্বামীৰ নাম: ৰিয়াজুল হক ঘৰ নং : ১২ বয়স : 41 লিঙ্গ : মহিলা	GJF5335079 ফটো উপলব্ধ	68 নাম : বজ্জিৰন বিবি স্বামীৰ নাম: ৰেজাবুল হক ঘৰ নং : ১২ বয়স : 37 লিঙ্গ : মহিলা	GJF5335091 ফটো উপলব্ধ	69 নাম : সাহিবুল হক পিতাৰ নাম: ৰিয়াজুল হক ঘৰ নং : 12 বয়স : 23 লিঙ্গ : পুৰুষ	GJF2079879 ফটো উপলব্ধ
70 নাম : মোস্তাকিন হক পিতাৰ নাম: ৰেজাবুল হক ঘৰ নং : 12 ক বয়স : 20 লিঙ্গ : পুৰুষ	PEI0037309 ফটো উপলব্ধ	D 71 নাম : যশোধা দাস স্বামীৰ নাম: চণ্ডীচৰন দাস ঘৰ নং : ১৫ বয়স : 112 লিঙ্গ : মহিলা	GJF5335137 ফটো উপলব্ধ	72 নাম : দয়াল চন্দ্ৰ দাস পিতাৰ নাম: ভাষান চন্দ্ৰ দাস ঘৰ নং : ১৫ বয়স : 45 লিঙ্গ : পুৰুষ	GJF5335148 ফটো উপলব্ধ
73 নাম : দিনেশ চন্দ্ৰ দাস পিতাৰ নাম: ভাষান চন্দ্ৰ দাস ঘৰ নং : ১৫ বয়স : 41 লিঙ্গ : পুৰুষ	GJF5335159 ফটো উপলব্ধ	74 নাম : সুচিত্ৰা দাস স্বামীৰ নাম: দয়াল চন্দ্ৰ দাস ঘৰ নং : ১৫ বয়স : 40 লিঙ্গ : মহিলা	GJF5335160 ফটো উপলব্ধ	75 নাম : কালিপদ দাস পিতাৰ নাম: ভাষান চন্দ্ৰ দাস ঘৰ নং : ১৫ বয়স : 37 লিঙ্গ : পুৰুষ	GJF5335171 ফটো উপলব্ধ
76 নাম : স্বপ্না দাস স্বামীৰ নাম: দিনেশ চন্দ্ৰ দাস ঘৰ নং : 15 বয়স : 32 লিঙ্গ : মহিলা	GJF0202796 ফটো উপলব্ধ	77 নাম : আল্পনা দাস স্বামীৰ নাম: কালিপদ দাস ঘৰ নং : ১৫ বয়স : 30 লিঙ্গ : মহিলা	GJF0366427 ফটো উপলব্ধ	S 78 নাম : অষ্টমী দাস পিতাৰ নাম: দয়াল চন্দ্ৰ দাস ঘৰ নং : 15 বয়স : 23 লিঙ্গ : মহিলা	PEI0050476 ফটো উপলব্ধ
79 নাম : সন্ধ্যা বানী দাস স্বামীৰ নাম: পাষান চন্দ্ৰ দাস ঘৰ নং : ১৬ বয়স : 65 লিঙ্গ : মহিলা	GJF5335193 ফটো উপলব্ধ	80 নাম : ৰতন দাস পিতাৰ নাম: পাষান দাস ঘৰ নং : ১৬ বয়স : 48 লিঙ্গ : পুৰুষ	GJF5335206 ফটো উপলব্ধ	81 নাম : প্ৰতিমা দাস স্বামীৰ নাম: ৰতন দাস ঘৰ নং : ১৬ বয়স : 43 লিঙ্গ : মহিলা	GJF5335217 ফটো উপলব্ধ
82 নাম : হাৰাধন দাস পিতাৰ নাম: পাষান চন্দ্ৰ দাস ঘৰ নং : ১৬ বয়স : 37 লিঙ্গ : পুৰুষ	GJF5335228 ফটো উপলব্ধ	83 নাম : ৰনজিত দাস পিতাৰ নাম: পাষান চন্দ্ৰ দাস ঘৰ নং : ১৬ বয়স : 35 লিঙ্গ : পুৰুষ	GJF5343259 ফটো উপলব্ধ	84 নাম : দিপালী দাস স্বামীৰ নাম: হাৰাধন দাস ঘৰ নং : ১৬ বয়স : 34 লিঙ্গ : মহিলা	GJF0370536 ফটো উপলব্ধ
85 নাম : মিথুন চন্দ্ৰ দাস পিতাৰ নাম: ৰতন দাস ঘৰ নং : 16 বয়স : 27 লিঙ্গ : পুৰুষ	GJF0509422 ফটো উপলব্ধ	86 নাম : সংগীতা দাস স্বামীৰ নাম: ৰনজিত দাস ঘৰ নং : 16 বয়স : 27 লিঙ্গ : মহিলা	GJF2078533 ফটো উপলব্ধ	87 নাম : আনন্দ মোহন দাস পিতাৰ নাম: গৌড় চন্দ্ৰ দাস ঘৰ নং : 1৮ বয়স : 65 লিঙ্গ : পুৰুষ	GJF5335273 ফটো উপলব্ধ
88 নাম : মিনতি বালা দাস স্বামীৰ নাম: আনন্দ মোহন দাস ঘৰ নং : ১৮ বয়স : 58 লিঙ্গ : মহিলা	GJF5335284 ফটো উপলব্ধ	89 নাম : সূৰ্য্য কান্ত দাস পিতাৰ নাম: আনন্দ মোহন দাস ঘৰ নং : ১৮ বয়স : 37 লিঙ্গ : পুৰুষ	GJF5335295 ফটো উপলব্ধ	90 নাম : অনিতা দাস স্বামীৰ নাম: সূৰ্য্য কান্ত দাস ঘৰ নং : 18 বয়স : 34 লিঙ্গ : মহিলা	GJF0530600 ফটো উপলব্ধ



<p>D 91</p> <p>নাম : বংলাল দাস পিতাৰ নাম: কালীচৰণ ঘৰ নং : ২০ বয়স : 102 লিঙ্গ : পুৰুষ</p> <p>GJF5335320</p> <p>ফটো উপলব্ধ</p>	<p>D 92</p> <p>নাম : কমলা বালা দাস স্বামীৰ নাম: বংলাল দাস ঘৰ নং : ২০ বয়স : 80 লিঙ্গ : মহিলা</p> <p>GJF5335331</p> <p>ফটো উপলব্ধ</p>	<p>93</p> <p>নাম : সাধন চন্দ্ৰ দাস পিতাৰ নাম: বংলাল দাস ঘৰ নং : ২০ বয়স : 60 লিঙ্গ : পুৰুষ</p> <p>GJF5335308</p> <p>ফটো উপলব্ধ</p>
<p>94</p> <p>নাম : নমিতা দাস স্বামীৰ নাম: সাধন চন্দ্ৰ দাস ঘৰ নং : ২০ বয়স : 52 লিঙ্গ : মহিলা</p> <p>GJF5335319</p> <p>ফটো উপলব্ধ</p>	<p># 95</p> <p>নাম : সুশান্ত দাস পিতাৰ নাম: সাধন চন্দ্ৰ দাস ঘৰ নং : 20 বয়স : 28 লিঙ্গ : পুৰুষ</p> <p>GJF0229377</p> <p>ফটো উপলব্ধ</p>	<p>96</p> <p>নাম : সম্পা দাস স্বামীৰ নাম: সুশান্ত দাস ঘৰ নং : 20 বয়স : 24 লিঙ্গ : মহিলা</p> <p>GJF1327048</p> <p>ফটো উপলব্ধ</p>
<p>97</p> <p>নাম : বাকেশ দাস পিতাৰ নাম: যতন দাস ঘৰ নং : 20 বয়স : 20 লিঙ্গ : পুৰুষ</p> <p>PEI0031898</p> <p>ফটো উপলব্ধ</p>	<p>98</p> <p>নাম : মানিক লাল বৰ্মন পিতাৰ নাম: মহেশ চন্দ্ৰ বৰ্মন ঘৰ নং : ২১ বয়স : 49 লিঙ্গ : পুৰুষ</p> <p>GJF1959531</p> <p>ফটো উপলব্ধ</p>	<p>99</p> <p>নাম : কল্যাণী বৰ্মন স্বামীৰ নাম: মানিক লাল বৰ্মন ঘৰ নং : ২১ বয়স : 43 লিঙ্গ : মহিলা</p> <p>GJF1959542</p> <p>ফটো উপলব্ধ</p>
<p>100</p> <p>নাম : টুলি বালা দাস স্বামীৰ নাম: বটেশ্বৰ দাস ঘৰ নং : ২২ বয়স : 78 লিঙ্গ : মহিলা</p> <p>GJF5335400</p> <p>ফটো উপলব্ধ</p>	<p>101</p> <p>নাম : নিমাই চন্দ্ৰ দাস পিতাৰ নাম: বটেশ্বৰ দাস ঘৰ নং : ২২ বয়স : 58 লিঙ্গ : পুৰুষ</p> <p>GJF5335411</p> <p>ফটো উপলব্ধ</p>	<p>102</p> <p>নাম : অতুল চন্দ্ৰ দাস পিতাৰ নাম: বটেশ্বৰ দাস ঘৰ নং : ২২ বয়স : 55 লিঙ্গ : পুৰুষ</p> <p>GJF5335433</p> <p>ফটো উপলব্ধ</p>
<p>103</p> <p>নাম : নকুল চন্দ্ৰ দাস পিতাৰ নাম: বটেশ্বৰ দাস ঘৰ নং : ২২ বয়স : 48 লিঙ্গ : পুৰুষ</p> <p>GJF5335455</p> <p>ফটো উপলব্ধ</p>	<p>104</p> <p>নাম : বাধাৰানী দাস স্বামীৰ নাম: অতুল চন্দ্ৰ দাস ঘৰ নং : ২২ বয়স : 47 লিঙ্গ : মহিলা</p> <p>GJF5335444</p> <p>ফটো উপলব্ধ</p>	<p>105</p> <p>নাম : অনিমা দাস স্বামীৰ নাম: নকুল চন্দ্ৰ দাস ঘৰ নং : ২২ বয়স : 41 লিঙ্গ : মহিলা</p> <p>GJF5335466</p> <p>ফটো উপলব্ধ</p>
<p># 106</p> <p>নাম : উত্তম কুমাৰ দাস পিতাৰ নাম: নিমাই চন্দ্ৰ দাস ঘৰ নং : ২২ বয়স : 31 লিঙ্গ : পুৰুষ</p> <p>GJF0236935</p> <p>ফটো উপলব্ধ</p>	<p># 107</p> <p>নাম : গৌতম দাস পিতাৰ নাম: অতুল চন্দ্ৰ দাস ঘৰ নং : ২২ বয়স : 28 লিঙ্গ : পুৰুষ</p> <p>GJF0237289</p> <p>ফটো উপলব্ধ</p>	<p>108</p> <p>নাম : মজিবৰ বহমান পিতাৰ নাম: কাশেম আলী ঘৰ নং : ২৩ বয়স : 62 লিঙ্গ : পুৰুষ</p> <p>GJF5335477</p> <p>ফটো উপলব্ধ</p>
<p>109</p> <p>নাম : বাজ্জাকুল হক পিতাৰ নাম: মজিবৰ বহমান ঘৰ নং : ২৩ বয়স : 39 লিঙ্গ : পুৰুষ</p> <p>GJF5335488</p> <p>ফটো উপলব্ধ</p>	<p>110</p> <p>নাম : মজিয়া বিবি স্বামীৰ নাম: বাজ্জাকুল হক ঘৰ নং : ২৩ বয়স : 32 লিঙ্গ : মহিলা</p> <p>GJF5343260</p> <p>ফটো উপলব্ধ</p>	<p>111</p> <p>নাম : বাজিবুল হক পিতাৰ নাম: মজিবৰ বহমান ঘৰ নং : ২৩ বয়স : 23 লিঙ্গ : পুৰুষ</p> <p>GJF2092385</p> <p>ফটো উপলব্ধ</p>
<p>112</p> <p>নাম : আমিনা বিবি স্বামীৰ নাম: আজিবুল হক ঘৰ নং : ২৪ বয়স : 68 লিঙ্গ : মহিলা</p> <p>GJF5335499</p> <p>ফটো উপলব্ধ</p>	<p>113</p> <p>নাম : জিয়াবুল হক পিতাৰ নাম: আজিবুল হক ঘৰ নং : ২৪ বয়স : 44 লিঙ্গ : পুৰুষ</p> <p>GJF5335502</p> <p>ফটো উপলব্ধ</p>	<p>114</p> <p>নাম : হালিমা বিবি স্বামীৰ নাম: জিয়াবুল হক ঘৰ নং : ২৪ বয়স : 39 লিঙ্গ : মহিলা</p> <p>GJF5335513</p> <p>ফটো উপলব্ধ</p>
<p>115</p> <p>নাম : তনজা বিবি স্বামীৰ নাম: হজৰত আলী ঘৰ নং : ২৪ বয়স : 36 লিঙ্গ : মহিলা</p> <p>GJF1926085</p> <p>ফটো উপলব্ধ</p>	<p>116</p> <p>নাম : এৰশাদ আলী পিতাৰ নাম: আজিবুল হক ঘৰ নং : ২৪ বয়স : 35 লিঙ্গ : পুৰুষ</p> <p>GJF5335524</p> <p>ফটো উপলব্ধ</p>	<p>117</p> <p>নাম : সাহিদা খাতুন স্বামীৰ নাম: এৰশাদ আলী ঘৰ নং : ২৪ বয়স : 26 লিঙ্গ : মহিলা</p> <p>GJF0400051</p> <p>ফটো উপলব্ধ</p>
<p>118</p> <p>নাম : সায়েবা বেওয়া পিতাৰ নাম: ওচমান আলী ঘৰ নং : ২৫ বয়স : 60 লিঙ্গ : মহিলা</p> <p>GJF5335557</p> <p>ফটো উপলব্ধ</p>	<p>119</p> <p>নাম : ছফিউদ্দিন হক পিতাৰ নাম: ওচমান আলী ঘৰ নং : ২৫ বয়স : 57 লিঙ্গ : পুৰুষ</p> <p>GJF5335568</p> <p>ফটো উপলব্ধ</p>	<p>120</p> <p>নাম : আববক্কৰ হক পিতাৰ নাম: ওচমান ঘৰ নং : ২৫ বয়স : 53 লিঙ্গ : পুৰুষ</p> <p>GJF5335580</p> <p>ফটো উপলব্ধ</p>



121 নাম : বাছিৰণ বিবি স্বামীৰ নাম: ছফিউদ্দিন ঘৰ নং : ২৫ বয়স : 48 লিঙ্গ : মহিলা	GJF5335579 ফটো উপলব্ধ	122 নাম : বৰিতা বিবি স্বামীৰ নাম: আবুবক্কৰ ঘৰ নং : ২৫ বয়স : 44 লিঙ্গ : মহিলা	GJF5335591 ফটো উপলব্ধ	123 নাম : কপিৰন বিবি স্বামীৰ নাম: ছফিউদ্দিন ঘৰ নং : ২৫ বয়স : 44 লিঙ্গ : মহিলা	GJF5335546 ফটো উপলব্ধ
124 নাম : আলম জাকাৰীয়া পিতাৰ নাম: ছফিউদ্দিন হক ঘৰ নং : ২৫ বয়স : 33 লিঙ্গ : পুৰুষ	GJF5335604 ফটো উপলব্ধ	# 125 নাম : মৰ্জিনা খাতুন স্বামীৰ নাম: আলোম জাকাৰীয়া ঘৰ নং : 25 বয়স : 31 লিঙ্গ : মহিলা	GJF0642405 ফটো উপলব্ধ	126 নাম : নুৰ হোসেন পিতাৰ নাম: ছফিউদ্দিন হক ঘৰ নং : ২৫ বয়স : 28 লিঙ্গ : পুৰুষ	GJF0402156 ফটো উপলব্ধ
127 নাম : মমিনা খাতুন স্বামীৰ নাম: নুৰ হোসেন ঘৰ নং : 25 বয়স : 25 লিঙ্গ : মহিলা	GJF0504381 ফটো উপলব্ধ	128 নাম : আলিমা বিবি স্বামীৰ নাম: আমিনুৰ হক ঘৰ নং : ২৬ বয়স : 49 লিঙ্গ : মহিলা	GJF5335626 ফটো উপলব্ধ	129 নাম : মমিনুৰ হক পিতাৰ নাম: আজিবুল হক ঘৰ নং : ২৭ বয়স : 50 লিঙ্গ : পুৰুষ	GJF5335637 ফটো উপলব্ধ
130 নাম : ৰূপভান বিবি স্বামীৰ নাম: মমিনুৰ হক ঘৰ নং : ২৭ বয়স : 46 লিঙ্গ : মহিলা	GJF5335648 ফটো উপলব্ধ	131 নাম : ৰাবু হক পিতাৰ নাম: মোমিনুৰ হক ঘৰ নং : 27 বয়স : 32 লিঙ্গ : পুৰুষ	GJF0554998 ফটো উপলব্ধ	132 নাম : ৰফিক আলী পিতাৰ নাম: মমিনুৰ হক ঘৰ নং : ২৭ বয়স : 27 লিঙ্গ : পুৰুষ	GJF0287334 ফটো উপলব্ধ
133 নাম : মামণি বিবি স্বামীৰ নাম: ৰফিক আলী ঘৰ নং : 27 বয়স : 26 লিঙ্গ : মহিলা	GJF0555086 ফটো উপলব্ধ	134 নাম : সাৰজিনা খাতুন স্বামীৰ নাম: ৰাবু ঘৰ নং : 27 বয়স : 21 লিঙ্গ : মহিলা	PEI0057380 ফটো উপলব্ধ	135 নাম : ফকৰ উদ্দিন আলী পিতাৰ নাম: ফজৰ আলী ঘৰ নং : ২৮ বয়স : 55 লিঙ্গ : পুৰুষ	GJF5335659 ফটো উপলব্ধ
136 নাম : হাচেন আলী পিতাৰ নাম: ফজৰ আলী ঘৰ নং : ২৮ বয়স : 48 লিঙ্গ : পুৰুষ	GJF5335671 ফটো উপলব্ধ	137 নাম : জৰিনা বিবি স্বামীৰ নাম: হাচেন আলী ঘৰ নং : ২৮ বয়স : 45 লিঙ্গ : মহিলা	GJF5335682 ফটো উপলব্ধ	138 নাম : হজৰত আলী পিতাৰ নাম: ফজৰ আলী ঘৰ নং : ২৮ বয়স : 39 লিঙ্গ : পুৰুষ	GJF5335693 ফটো উপলব্ধ
139 নাম : মনোৱাৰ হোসেন পিতাৰ নাম: ফকৰ উদ্দিন আলী ঘৰ নং : ২৮ বয়স : 30 লিঙ্গ : পুৰুষ	GJF5343566 ফটো উপলব্ধ	140 নাম : দেলেনৰ খাতুন স্বামীৰ নাম: মনোৱাৰ হোসেন ঘৰ নং : ২৮ বয়স : 29 লিঙ্গ : মহিলা	GJF0408054 ফটো উপলব্ধ	141 নাম : আলোমগিৰ আলোম পিতাৰ নাম: হাচেন আলী ঘৰ নং : 28 বয়স : 25 লিঙ্গ : পুৰুষ	GJF0642736 ফটো উপলব্ধ
142 নাম : আনিছুৰ হক পিতাৰ নাম: হাচেন আলী ঘৰ নং : 28 বয়স : 22 লিঙ্গ : পুৰুষ	GJF2085199 ফটো উপলব্ধ	143 নাম : খচিৰন বিবি স্বামীৰ নাম: কোতাৰ উদ্দিন ঘৰ নং : ২৯ বয়স : 80 লিঙ্গ : মহিলা	GJF5335717 ফটো উপলব্ধ	144 নাম : জোনাৰ উদ্দিন সেখ পিতাৰ নাম: কোতাৰ উদ্দিন ঘৰ নং : ২৯ বয়স : 56 লিঙ্গ : পুৰুষ	GJF5335795 ফটো উপলব্ধ
145 নাম : ছয়নত আলী পিতাৰ নাম: কোতাৰ উদ্দিন ঘৰ নং : ২৯ বয়স : 52 লিঙ্গ : পুৰুষ	GJF5335728 ফটো উপলব্ধ	146 নাম : দেলজান বিবি স্বামীৰ নাম: জোনাৰ উদ্দিন সেখ ঘৰ নং : ২৯ বয়স : 49 লিঙ্গ : মহিলা	GJF5335808 ফটো উপলব্ধ	147 নাম : ময়নত আলী পিতাৰ নাম: কোতাৰ উদ্দিন ঘৰ নং : ২৯ বয়স : 48 লিঙ্গ : পুৰুষ	GJF5335773 ফটো উপলব্ধ
148 নাম : ধনদিন সেখ পিতাৰ নাম: কোতাৰ উদ্দিন ঘৰ নং : ২৯ বয়স : 46 লিঙ্গ : পুৰুষ	GJF5335751 ফটো উপলব্ধ	149 নাম : ৰফিকা বিবি স্বামীৰ নাম: ছয়নত আলী ঘৰ নং : ২৯ বয়স : 46 লিঙ্গ : মহিলা	GJF5335739 ফটো উপলব্ধ	150 নাম : ৰেনকা বিবি স্বামীৰ নাম: ময়নত আলী ঘৰ নং : ২৯ বয়স : 44 লিঙ্গ : মহিলা	GJF5335784 ফটো উপলব্ধ



151 নাম : ৰোকৈয়া বিবি স্বামীৰ নাম: ধনান্দিদন সেখ ঘৰ নং : ২৯ বয়স : 39 লিঙ্গ : মহিলা	GJF5335762 ফটো উপলব্ধ	152 নাম : সেৰাজুল হক পিতাৰ নাম: কোতাৰ উদ্দিন ঘৰ নং : ২৯ বয়স : 39 লিঙ্গ : পুৰুষ	GJF5335740 ফটো উপলব্ধ	153 নাম : ৰাহেনা বিবি স্বামীৰ নাম: সেৰাজুল হক ঘৰ নং : ২৯ বয়স : 35 লিঙ্গ : মহিলা	GJF5335819 ফটো উপলব্ধ
154 নাম : জাহাঙ্গীৰ আলম পিতাৰ নাম: জোনাৰ উদ্দিন সেখ ঘৰ নং : ২৯ বয়স : 33 লিঙ্গ : পুৰুষ	GJF5343271 ফটো উপলব্ধ	155 নাম : মাম্পী খাতুন স্বামীৰ নাম: জাহাঙ্গীৰ আলম ঘৰ নং : ২৯ বয়স : 28 লিঙ্গ : মহিলা	GJF2080950 ফটো উপলব্ধ	# 156 নাম : ছামুল হক পিতাৰ নাম: সুলতান আলী ঘৰ নং : ২৯ বয়স : 27 লিঙ্গ : পুৰুষ	GJF0408104 ফটো উপলব্ধ
S 157 নাম : নাজমা খাতুন পিতাৰ নাম: চয়নট আলী ঘৰ নং : ২৯ বয়স : 26 লিঙ্গ : মহিলা	GJF2072320 ফটো উপলব্ধ	S 158 নাম : জাহেনাৰা পাৰভিন পিতাৰ নাম: জোনাৰ উদ্দিন সেখ ঘৰ নং : ২৯ বয়স : 25 লিঙ্গ : মহিলা	GJF2072460 ফটো উপলব্ধ	159 নাম : সুলতান আলী পিতাৰ নাম: কোতাৰ উদ্দিন ঘৰ নং : ২৯ বয়স : 58 লিঙ্গ : পুৰুষ	GJF5335820 ফটো উপলব্ধ
160 নাম : সাহেৰা বিবি স্বামীৰ নাম: সুলতান আলী ঘৰ নং : ২৯ বয়স : 48 লিঙ্গ : মহিলা	GJF5335831 ফটো উপলব্ধ	#2 161 নাম : ছাদ্দাম হোসেন পিতাৰ নাম: সুলতান আলী ঘৰ নং : ২৯ বয়স : 32 লিঙ্গ : পুৰুষ	GJF5343282 ফটো উপলব্ধ	162 নাম : ৰোসনা বিবি স্বামীৰ নাম: নজৰুল হক ঘৰ নং : ৩০ বয়স : 52 লিঙ্গ : মহিলা	GJF5335853 ফটো উপলব্ধ
163 নাম : ৰফিকুল হক পিতাৰ নাম: নজৰুল হক ঘৰ নং : ৩০ বয়স : 36 লিঙ্গ : পুৰুষ	GJF5335875 ফটো উপলব্ধ	164 নাম : মমিনা খাতুন স্বামীৰ নাম: ৰফিকুল হক ঘৰ নং : 30 বয়স : 24 লিঙ্গ : মহিলা	GJF2087930 ফটো উপলব্ধ	165 নাম : ফজিয়া বিবি স্বামীৰ নাম: জালিমুদ্দিন সেখ ঘৰ নং : ৩১ বয়স : 46 লিঙ্গ : মহিলা	GJF5335886 ফটো উপলব্ধ
166 নাম : মহিদুল হক মাতৃৰ নাম: ফজিয়া বিবি ঘৰ নং : 31 বয়স : 26 লিঙ্গ : পুৰুষ	GJF1308337 ফটো উপলব্ধ	167 নাম : ৰপিকুল হক মাতৃৰ নাম: ফজিয়া বিবি ঘৰ নং : 31 বয়স : 24 লিঙ্গ : পুৰুষ	GJF2087898 ফটো উপলব্ধ	# 168 নাম : আবুল হোসেন পিতাৰ নাম: আশৰাফ আলী ঘৰ নং : ৩৩ বয়স : 56 লিঙ্গ : পুৰুষ	GJF5335897 ফটো উপলব্ধ
169 নাম : ৰোসনা বিবি স্বামীৰ নাম: আবুল হোসেন ঘৰ নং : ৩৩ বয়স : 44 লিঙ্গ : মহিলা	GJF5335900 ফটো উপলব্ধ	# 170 নাম : আনোয়াৰ হোসেন পিতাৰ নাম: আবুল হোসেন ঘৰ নং : ৩৩ বয়স : 31 লিঙ্গ : পুৰুষ	GJF0183822 ফটো উপলব্ধ	171 নাম : মামুদা খাতুন স্বামীৰ নাম: আনোয়াৰ হোসেন ঘৰ নং : 33 বয়স : 27 লিঙ্গ : মহিলা	GJF0554428 ফটো উপলব্ধ
172 নাম : আলিমুদ্দিন সেখ পিতাৰ নাম: আশৰাফ আলী ঘৰ নং : ৩৪ বয়স : 62 লিঙ্গ : পুৰুষ	GJF5335911 ফটো উপলব্ধ	173 নাম : আবেদ আলী পিতাৰ নাম: আলিমুদ্দিন ঘৰ নং : ৩৪ বয়স : 43 লিঙ্গ : পুৰুষ	GJF5335933 ফটো উপলব্ধ	#2 174 নাম : ছাবেদ আলী পিতাৰ নাম: আলিমুদ্দিন ঘৰ নং : ৩৪ বয়স : 41 লিঙ্গ : পুৰুষ	GJF5335944 ফটো উপলব্ধ
175 নাম : নীলিমা বিবি স্বামীৰ নাম: আবেদ আলী ঘৰ নং : ৩৪ বয়স : 36 লিঙ্গ : মহিলা	GJF5335955 ফটো উপলব্ধ	176 নাম : সাজিদা বিবি স্বামীৰ নাম: ছাবেদ আলী ঘৰ নং : ৩৪ বয়স : 32 লিঙ্গ : মহিলা	GJF5343588 ফটো উপলব্ধ	177 নাম : বিষখা দাস স্বামীৰ নাম: ফনীন্দ্র মোহন দাস ঘৰ নং : ৩৫ বয়স : 65 লিঙ্গ : মহিলা	GJF5335977 ফটো উপলব্ধ
178 নাম : হামিদুল হক পিতাৰ নাম: গফুৰ আলী ঘৰ নং : ৩৫ বয়স : 25 লিঙ্গ : পুৰুষ	GJF0310250 ফটো উপলব্ধ	179 নাম : নিৰ্মলা দাস স্বামীৰ নাম: বিৰেন্দ্র চন্দ্র দাস ঘৰ নং : ৩৬ বয়স : 50 লিঙ্গ : মহিলা	GJF5335999 ফটো উপলব্ধ	180 নাম : বনমালী দাস পিতাৰ নাম: বিৰেন্দ্র চন্দ্র দাস ঘৰ নং : 36 বয়স : 28 লিঙ্গ : পুৰুষ	GJF0470252 ফটো উপলব্ধ



181 নাম : শচীন্দ্র মোহন দাস পিতাৰ নাম: অভয় চৰণ ঘৰ নং : ৩৭ বয়স : 65 লিঙ্গ : পুৰুষ	GJF5336027 ফটো উপলব্ধ	182 নাম : ভাৰতী দাস স্বামীৰ নাম: শচীন্দ্র মোহন দাস ঘৰ নং : ৩৭ বয়স : 58 লিঙ্গ : মহিলা	GJF5336038 ফটো উপলব্ধ	183 নাম : বক্ষীম চন্দ্র বৰ্মন পিতাৰ নাম: খাউজাল ঘৰ নং : ৩৮ বয়স : 57 লিঙ্গ : পুৰুষ	GJF5336049 ফটো উপলব্ধ
184 নাম : কবিতা বৰ্মন স্বামীৰ নাম: বক্ষীম চন্দ্র বৰ্মন ঘৰ নং : ৩৮ বয়স : 51 লিঙ্গ : মহিলা	GJF5336050 ফটো উপলব্ধ	185 নাম : শংকৰ বৰ্মন পিতাৰ নাম: বক্ষীম চন্দ্র বৰ্মন ঘৰ নং : ৩৮ বয়স : 35 লিঙ্গ : পুৰুষ	GJF1926096 ফটো উপলব্ধ	186 নাম : পঙ্কজ বৰ্মন পিতাৰ নাম: বক্ষীম চন্দ্র বৰ্মন ঘৰ নং : ৩৮ বয়স : 33 লিঙ্গ : পুৰুষ	GJF5343293 ফটো উপলব্ধ
187 নাম : সুনীল চন্দ্র বৰ্মন পিতাৰ নাম: খাউজাল ঘৰ নং : ৩৮ বয়স : 56 লিঙ্গ : পুৰুষ	GJF5336061 ফটো উপলব্ধ	188 নাম : মিনো বৰ্মন স্বামীৰ নাম: সুনীল চন্দ্র বৰ্মন ঘৰ নং : ৩৮ বয়স : 45 লিঙ্গ : মহিলা	GJF5336072 ফটো উপলব্ধ	189 নাম : মুনাল বৰ্মন পিতাৰ নাম: সুনীল চন্দ্র বৰ্মন ঘৰ নং : ৩৮ বয়স : 34 লিঙ্গ : পুৰুষ	GJF5343306 ফটো উপলব্ধ
190 নাম : মাধৱী প্ৰধানী বৰ্মন স্বামীৰ নাম: মুনাল বৰ্মন ঘৰ নং : 39 বয়স : 24 লিঙ্গ : মহিলা	GJF2087062 ফটো উপলব্ধ	191 নাম : ৰাহুল বৰ্মন পিতাৰ নাম: সুনীল চন্দ্র বৰ্মন ঘৰ নং : 39 বয়স : 22 লিঙ্গ : পুৰুষ	GJF1328715 ফটো উপলব্ধ	192 নাম : সতেশ্বৰী বৰ্মন স্বামীৰ নাম: টটে বৰ্মন ঘৰ নং : 80 বয়স : 84 লিঙ্গ : মহিলা	GJF5336083 ফটো উপলব্ধ
193 নাম : মাধৱী বৰ্মন স্বামীৰ নাম: মংলু বৰ্মন ঘৰ নং : 80 বয়স : 57 লিঙ্গ : মহিলা	GJF5336094 ফটো উপলব্ধ	194 নাম : চন্দ্র বৰ্মন পিতাৰ নাম: টটে বৰ্মন ঘৰ নং : 80 বয়স : 50 লিঙ্গ : পুৰুষ	GJF5336107 ফটো উপলব্ধ	195 নাম : মিন বৰ্মন স্বামীৰ নাম: চন্দ্র বৰ্মন ঘৰ নং : 80 বয়স : 45 লিঙ্গ : মহিলা	GJF5336118 ফটো উপলব্ধ
196 নাম : শিব বৰ্মন পিতাৰ নাম: টটে বৰ্মন ঘৰ নং : 80 বয়স : 44 লিঙ্গ : পুৰুষ	GJF5336129 ফটো উপলব্ধ	197 নাম : বিভু বৰ্মন পিতাৰ নাম: টটে বৰ্মন ঘৰ নং : 80 বয়স : 41 লিঙ্গ : পুৰুষ	GJF5336130 ফটো উপলব্ধ	198 নাম : মানিক বৰ্মন পিতাৰ নাম: মংলু বৰ্মন ঘৰ নং : 80 বয়স : 39 লিঙ্গ : পুৰুষ	GJF5336141 ফটো উপলব্ধ
199 নাম : নিলিমা বৰ্মন স্বামীৰ নাম: শিবু বৰ্মন ঘৰ নং : 80 বয়স : 35 লিঙ্গ : মহিলা	GJF5343317 ফটো উপলব্ধ	200 নাম : কৃষ্ণা বৰ্মন স্বামীৰ নাম: বিভু বৰ্মন ঘৰ নং : 80 বয়স : 30 লিঙ্গ : মহিলা	GJF0275263 ফটো উপলব্ধ	201 নাম : বীৰেন বৰ্মন পিতাৰ নাম: মনেশ্বৰ ঘৰ নং : 81 বয়স : 62 লিঙ্গ : পুৰুষ	GJF5336152 ফটো উপলব্ধ
202 নাম : বাসন্তী বৰ্মন স্বামীৰ নাম: বীৰেন বৰ্মন ঘৰ নং : 81 বয়স : 55 লিঙ্গ : মহিলা	GJF5336174 ফটো উপলব্ধ	203 নাম : বিমল বৰ্মন পিতাৰ নাম: বিৰেন বৰ্মন ঘৰ নং : 41 বয়স : 24 লিঙ্গ : পুৰুষ	GJF0482521 ফটো উপলব্ধ	204 নাম : অমোময়ী বৰ্মনী স্বামীৰ নাম: জিতেন বৰ্মন ঘৰ নং : 82 বয়স : 68 লিঙ্গ : মহিলা	GJF5336185 ফটো উপলব্ধ
205 নাম : বিনোদ বৰ্মন পিতাৰ নাম: জিতেন বৰ্মন ঘৰ নং : 82 বয়স : 48 লিঙ্গ : পুৰুষ	GJF5336196 ফটো উপলব্ধ	206 নাম : অনিতা বৰ্মন স্বামীৰ নাম: বিনোদ বৰ্মন ঘৰ নং : 82 বয়স : 42 লিঙ্গ : মহিলা	GJF5336209 ফটো উপলব্ধ	207 নাম : শ্যামল বৰ্মন পিতাৰ নাম: জিতেন বৰ্মন ঘৰ নং : 82 বয়স : 39 লিঙ্গ : পুৰুষ	GJF5336210 ফটো উপলব্ধ
208 নাম : অৰ্চনা বৰ্মন স্বামীৰ নাম: শ্যামল বৰ্মন ঘৰ নং : 82 বয়স : 35 লিঙ্গ : মহিলা	GJF5336221 ফটো উপলব্ধ	209 নাম : সঞ্জয় কুমাৰ বৰ্মন পিতাৰ নাম: বিনোদ বৰ্মন ঘৰ নং : 42 বয়স : 26 লিঙ্গ : পুৰুষ	GJF0562041 ফটো উপলব্ধ	210 নাম : অলকা ৰায় স্বামীৰ নাম: সঞ্জয় কুমাৰ বৰ্মন ঘৰ নং : 42 বয়স : 25 লিঙ্গ : মহিলা	PEI0129205 ফটো উপলব্ধ



211 নাম : বাধাৰানী বৰ্মন স্বামীৰ নাম: ৰাহুল বৰ্মন ঘৰ নং : 42 বয়স : 24 লিঙ্গ : মহিলা	PEI0129411 ফটো উপলব্ধ	212 নাম : পৰেশ চন্দ্ৰ বৰ্মন পিতাৰ নাম: বিনোদ চন্দ্ৰ বৰ্মন ঘৰ নং : 42 বয়স : 23 লিঙ্গ : পুৰুষ	GJF0562082 ফটো উপলব্ধ	213 নাম : ৰাহুল বৰ্মন পিতাৰ নাম: বিনোদ বৰ্মন ঘৰ নং : 42 বয়স : 22 লিঙ্গ : পুৰুষ	GJF2071967 ফটো উপলব্ধ
214 নাম : অজয় বৰ্মন পিতাৰ নাম: বিনোদ বৰ্মন ঘৰ নং : 42 বয়স : 20 লিঙ্গ : পুৰুষ	PEI0129171 ফটো উপলব্ধ	215 নাম : দীনোবালা বৰ্মন স্বামীৰ নাম: সিন্ধু বৰ্মন ঘৰ নং : 89 বয়স : 75 লিঙ্গ : মহিলা	GJF5337951 ফটো উপলব্ধ	216 নাম : ননীবালা বৰ্মন স্বামীৰ নাম: সিন্ধু বৰ্মন ঘৰ নং : 89 বয়স : 70 লিঙ্গ : মহিলা	GJF5336232 ফটো উপলব্ধ
217 নাম : বিনয় কুমাৰ বৰ্মন পিতাৰ নাম: সিন্ধু বৰ্মন ঘৰ নং : 89 বয়স : 43 লিঙ্গ : পুৰুষ	GJF5336243 ফটো উপলব্ধ	218 নাম : উত্তম কুমাৰ বৰ্মন পিতাৰ নাম: সিন্ধু বৰ্মন ঘৰ নং : 89 বয়স : 39 লিঙ্গ : পুৰুষ	GJF5336254 ফটো উপলব্ধ	219 নাম : প্ৰমিলা বৰ্মন ৰায় স্বামীৰ নাম: বিনয় কুমাৰ বৰ্মন ঘৰ নং : 89 বয়স : 31 লিঙ্গ : মহিলা	GJF5343328 ফটো উপলব্ধ
220 নাম : ৰুপালী বৰ্মন স্বামীৰ নাম: উত্তম বৰ্মন ঘৰ নং : 43 বয়স : 25 লিঙ্গ : মহিলা	GJF0532614 ফটো উপলব্ধ	221 নাম : প্ৰফুল্য বৰ্মন পিতাৰ নাম: মনাই বৰ্মন ঘৰ নং : 85 বয়স : 63 লিঙ্গ : পুৰুষ	GJF5336265 ফটো উপলব্ধ	222 নাম : সৰোদিনী বৰ্মন স্বামীৰ নাম: প্ৰফুল্য বৰ্মন ঘৰ নং : 85 বয়স : 59 লিঙ্গ : মহিলা	GJF5336276 ফটো উপলব্ধ
# 223 নাম : প্ৰতিকা বালা বৰ্মন স্বামীৰ নাম: মহেশ বৰ্মন ঘৰ নং : 85 বয়স : 39 লিঙ্গ : মহিলা	GJF9836479 ফটো উপলব্ধ	224 নাম : মহেশ বৰ্মন পিতাৰ নাম: প্ৰফুল্য বৰ্মন ঘৰ নং : 85 বয়স : 38 লিঙ্গ : পুৰুষ	GJF5336287 ফটো উপলব্ধ	225 নাম : অনিল ৰায় পিতাৰ নাম: হুলু ৰায় ঘৰ নং : 85 বয়স : 55 লিঙ্গ : পুৰুষ	GJF5336298 ফটো উপলব্ধ
226 নাম : প্ৰমিলা ৰায় স্বামীৰ নাম: অনিল ৰায় ঘৰ নং : 85 বয়স : 46 লিঙ্গ : মহিলা	GJF5336301 ফটো উপলব্ধ	227 নাম : ৰাজবালা বৰ্মন স্বামীৰ নাম: ৰমণী বৰ্মন ঘৰ নং : 86 বয়স : 76 লিঙ্গ : মহিলা	GJF5336312 ফটো উপলব্ধ	228 নাম : বাবুল বৰ্মন পিতাৰ নাম: ৰমণী বৰ্মন ঘৰ নং : 86 বয়স : 57 লিঙ্গ : পুৰুষ	GJF5336323 ফটো উপলব্ধ
229 নাম : শিব বৰ্মন পিতাৰ নাম: ৰমণী বৰ্মন ঘৰ নং : 86 বয়স : 52 লিঙ্গ : পুৰুষ	GJF5336345 ফটো উপলব্ধ	230 নাম : অধীৰ বৰ্মন পিতাৰ নাম: খোকা বৰ্মন ঘৰ নং : 86 বয়স : 52 লিঙ্গ : পুৰুষ	GJF5336378 ফটো উপলব্ধ	231 নাম : অলিতা বৰ্মন স্বামীৰ নাম: শিব বৰ্মন ঘৰ নং : 86 বয়স : 47 লিঙ্গ : মহিলা	GJF5336356 ফটো উপলব্ধ
232 নাম : নীলিমা বৰ্মন স্বামীৰ নাম: বাবলু বৰ্মন ঘৰ নং : 86 বয়স : 46 লিঙ্গ : মহিলা	GJF5336334 ফটো উপলব্ধ	233 নাম : ৰনজিত বৰ্মন পিতাৰ নাম: ৰমণী বৰ্মন ঘৰ নং : 86 বয়স : 41 লিঙ্গ : পুৰুষ	GJF5336367 ফটো উপলব্ধ	234 নাম : পুনম বৰ্মন স্বামীৰ নাম: ৰঞ্জিত বৰ্মন ঘৰ নং : 86 বয়স : 37 লিঙ্গ : মহিলা	GJF5336389 ফটো উপলব্ধ
235 নাম : বাপন বৰ্মন পিতাৰ নাম: বাবুল বৰ্মন ঘৰ নং : 86 বয়স : 28 লিঙ্গ : পুৰুষ	GJF0446427 ফটো উপলব্ধ	236 নাম : প্ৰনব বৰ্মন পিতাৰ নাম: শিবু বৰ্মন ঘৰ নং : 86 বয়স : 28 লিঙ্গ : পুৰুষ	GJF0446419 ফটো উপলব্ধ	237 নাম : সীমা দাস বৰ্মন স্বামীৰ নাম: প্ৰনব বৰ্মন ঘৰ নং : 46 বয়স : 26 লিঙ্গ : মহিলা	GJF0642587 ফটো উপলব্ধ
238 নাম : সম্পা বৰ্মন স্বামীৰ নাম: বাপন বৰ্মন ঘৰ নং : 46 বয়স : 26 লিঙ্গ : মহিলা	GJF0642611 ফটো উপলব্ধ	239 নাম : প্ৰশান্ত ৰায় পিতাৰ নাম: অনিল ৰায় ঘৰ নং : 86 বয়স : 29 লিঙ্গ : পুৰুষ	GJF0446286 ফটো উপলব্ধ	240 নাম : মংলু বৰ্মন পিতাৰ নাম: জয়ধৰ ঘৰ নং : 89 বয়স : 61 লিঙ্গ : পুৰুষ	GJF5336425 ফটো উপলব্ধ



241 নাম : বাইতো বৰ্মন স্বামীৰ নাম: খোকা বৰ্মন ঘৰ নং : 89 বয়স : 59 লিঙ্গ : মহিলা	GJF5336414 ফটো উপলব্ধ	242 নাম : মায়ী বৰ্মন স্বামীৰ নাম: মংলু বৰ্মন ঘৰ নং : 89 বয়স : 52 লিঙ্গ : মহিলা	GJF5336436 ফটো উপলব্ধ	243 নাম : নিবেদিতা বৰ্মন স্বামীৰ নাম: অধিৰ বৰ্মন ঘৰ নং : 89 বয়স : 39 লিঙ্গ : মহিলা	GJF5336390 ফটো উপলব্ধ
244 নাম : সুধিৰ বৰ্মন পিতাৰ নাম: খোকা বৰ্মন ঘৰ নং : 89 বয়স : 38 লিঙ্গ : পুৰুষ	GJF5336458 ফটো উপলব্ধ	245 নাম : দিপিকা বৰ্মন স্বামীৰ নাম: সুধীৰ বৰ্মন ঘৰ নং : 47 বয়স : 35 লিঙ্গ : মহিলা	YUG1294818 ফটো উপলব্ধ	246 নাম : উজ্জল বৰ্মন পিতাৰ নাম: মংলু বৰ্মন ঘৰ নং : 47 বয়স : 30 লিঙ্গ : পুৰুষ	GJF0302216 ফটো উপলব্ধ
247 নাম : অনিল বৰ্মন পিতাৰ নাম: মংলু বৰ্মন ঘৰ নং : 89 বয়স : 27 লিঙ্গ : পুৰুষ	GJF0447565 ফটো উপলব্ধ	248 নাম : সাকালী বৰ্মন স্বামীৰ নাম: ৰমেশ বৰ্মন ঘৰ নং : 89 বয়স : 60 লিঙ্গ : মহিলা	GJF5336469 ফটো উপলব্ধ	249 নাম : তাপস বৰ্মন মাতৃৰ নাম: সাকালী বৰ্মন ঘৰ নং : 89 বয়স : 32 লিঙ্গ : পুৰুষ	GJF5343339 ফটো উপলব্ধ
250 নাম : বাসন্তি বৰ্মন স্বামীৰ নাম: আষাৰু বৰ্মন ঘৰ নং : 89 বয়স : 69 লিঙ্গ : মহিলা	GJF5336470 ফটো উপলব্ধ	251 নাম : অমৃত বৰ্মন পিতাৰ নাম: আষাৰু বৰ্মন ঘৰ নং : 89 বয়স : 38 লিঙ্গ : পুৰুষ	GJF5336481 ফটো উপলব্ধ	252 নাম : সুষমা বৰ্মন স্বামীৰ নাম: অমৃত বৰ্মন ঘৰ নং : 49 বয়স : 31 লিঙ্গ : মহিলা	GJF0306167 ফটো উপলব্ধ
253 নাম : ৰংমালা বৰ্মন স্বামীৰ নাম: ৰাজ কুমাৰ বৰ্মন ঘৰ নং : 50 বয়স : 72 লিঙ্গ : মহিলা	GJF5336516 ফটো উপলব্ধ	254 নাম : প্ৰদীপ বৰ্মন পিতাৰ নাম: হৰেন বৰ্মন ঘৰ নং : 50 বয়স : 21 লিঙ্গ : পুৰুষ	PEI0026856 ফটো উপলব্ধ	255 নাম : সঞ্জিতা বৰ্মন পিতাৰ নাম: হৰেন বৰ্মন ঘৰ নং : 50 বয়স : 27 লিঙ্গ : মহিলা	GJF0557926 ফটো উপলব্ধ
256 নাম : হৰেন বৰ্মন পিতাৰ নাম: নৰেন্দ্ৰ বৰ্মন ঘৰ নং : 50 বয়স : 60 লিঙ্গ : পুৰুষ	GJF5336527 ফটো উপলব্ধ	257 নাম : কুসুম বালা বৰ্মন স্বামীৰ নাম: হৰেন বৰ্মন ঘৰ নং : 50 বয়স : 53 লিঙ্গ : মহিলা	GJF5336538 ফটো উপলব্ধ	258 নাম : সোনাই বৰ্মন স্বামীৰ নাম: যতীনদ্র বৰ্মন ঘৰ নং : 51 বয়স : 76 লিঙ্গ : মহিলা	GJF5336549 ফটো উপলব্ধ
259 নাম : বাপো বৰ্মন স্বামীৰ নাম: যতীনদ্র বৰ্মন ঘৰ নং : 51 বয়স : 68 লিঙ্গ : মহিলা	GJF5336550 ফটো উপলব্ধ	260 নাম : প্ৰভাত বৰ্মন পিতাৰ নাম: যতীনদ্র বৰ্মন ঘৰ নং : 51 বয়স : 45 লিঙ্গ : পুৰুষ	GJF5336561 ফটো উপলব্ধ	261 নাম : মেনেকা বৰ্মন স্বামীৰ নাম: প্ৰভাত বৰ্মন ঘৰ নং : 51 বয়স : 38 লিঙ্গ : মহিলা	GJF5336572 ফটো উপলব্ধ
262 নাম : অভিজিত বৰ্মন পিতাৰ নাম: প্ৰভাত বৰ্মন ঘৰ নং : 51 বয়স : 30 লিঙ্গ : পুৰুষ	GJF0497438 ফটো উপলব্ধ	263 নাম : প্ৰিয়াংকা বৰ্মন পিতাৰ নাম: প্ৰভাত বৰ্মন ঘৰ নং : 51 বয়স : 23 লিঙ্গ : মহিলা	GJF0642694 ফটো উপলব্ধ	264 নাম : ডালিমা মুণ্ডল স্বামীৰ নাম: অভিজিৎ বৰ্মন ঘৰ নং : 51 বয়স : 22 লিঙ্গ : মহিলা	PEI0031997 ফটো উপলব্ধ
265 নাম : বেদলী বৰ্মন স্বামীৰ নাম: সুবীন বৰ্মন ঘৰ নং : 52 বয়স : 75 লিঙ্গ : মহিলা	GJF5336583 ফটো উপলব্ধ	266 নাম : কমল বৰ্মন পিতাৰ নাম: সুবীন বৰ্মন ঘৰ নং : 52 বয়স : 50 লিঙ্গ : পুৰুষ	GJF5336594 ফটো উপলব্ধ	267 নাম : শ্যামল বৰ্মন পিতাৰ নাম: সুবীন বৰ্মন ঘৰ নং : 52 বয়স : 46 লিঙ্গ : পুৰুষ	GJF5336618 ফটো উপলব্ধ
268 নাম : আঞ্জলী বৰ্মন স্বামীৰ নাম: কমল বৰ্মন ঘৰ নং : 52 বয়স : 43 লিঙ্গ : মহিলা	GJF5336607 ফটো উপলব্ধ	269 নাম : পৰিমল বৰ্মন পিতাৰ নাম: সুবীন বৰ্মন ঘৰ নং : 52 বয়স : 40 লিঙ্গ : পুৰুষ	GJF5336629 ফটো উপলব্ধ	270 নাম : পদিকা বৰ্মন স্বামীৰ নাম: পৰিমল বৰ্মন ঘৰ নং : 52 বয়স : 30 লিঙ্গ : মহিলা	GJF0196832 ফটো উপলব্ধ



271 নাম : মৃত্যুঞ্জয় বৰ্মন পিতাৰ নাম: কমল বৰ্মন ঘৰ নং : 52 বয়স : 21 লিঙ্গ : পুৰুষ	PEI0009522 ফটো উপলব্ধ	272 নাম : গেদোময়ী সৰকাৰ স্বামীৰ নাম: বামকুমাৰ ঘৰ নং : ৫৭ বয়স : 98 লিঙ্গ : মহিলা	GJF5336709 ফটো উপলব্ধ	273 নাম : দীনোময়ী সৰকাৰ স্বামীৰ নাম: বামকুমাৰ ঘৰ নং : ৫৭ বয়স : 87 লিঙ্গ : মহিলা	GJF5336710 ফটো উপলব্ধ
274 নাম : প্ৰেমন্ত সৰকাৰ পিতাৰ নাম: বামকুমাৰ ঘৰ নং : ৫৭ বয়স : 55 লিঙ্গ : পুৰুষ	GJF5336696 ফটো উপলব্ধ	275 নাম : সুশান্ত সৰকাৰ পিতাৰ নাম: বামকুমাৰ ঘৰ নং : ৫৭ বয়স : 50 লিঙ্গ : পুৰুষ	GJF5336721 ফটো উপলব্ধ	276 নাম : সুব্ৰত সৰকাৰ পিতাৰ নাম: বাম কুমাৰ ঘৰ নং : ৫৭ বয়স : 46 লিঙ্গ : পুৰুষ	GJF5336732 ফটো উপলব্ধ
277 নাম : বত্ৰা সৰকাৰ স্বামীৰ নাম: প্ৰেমন্ত সৰকাৰ ঘৰ নং : ৫৭ বয়স : 45 লিঙ্গ : মহিলা	GJF5336743 ফটো উপলব্ধ	278 নাম : স্বপ্না সৰকাৰ স্বামীৰ নাম: সুশান্ত সৰকাৰ ঘৰ নং : ৫৭ বয়স : 44 লিঙ্গ : মহিলা	GJF5336754 ফটো উপলব্ধ	279 নাম : পুৰবি সৰকাৰ স্বামীৰ নাম: সুব্ৰত সৰকাৰ ঘৰ নং : ৫৭ বয়স : 41 লিঙ্গ : মহিলা	GJF5336765 ফটো উপলব্ধ
280 নাম : পৰিতোষ সৰকাৰ পিতাৰ নাম: প্ৰেমন্ত সৰকাৰ ঘৰ নং : 57 বয়স : 26 লিঙ্গ : পুৰুষ	GJF0491670 ফটো উপলব্ধ	281 নাম : শৰ্মিষ্ঠা সৰকাৰ পিতাৰ নাম: সুশান্ত সৰকাৰ ঘৰ নং : 57 বয়স : 24 লিঙ্গ : মহিলা	GJF2072213 ফটো উপলব্ধ	282 নাম : আমিৰ আলী পিতাৰ নাম: জানু সেখ ঘৰ নং : ৫৮ বয়স : 60 লিঙ্গ : পুৰুষ	GJF5336798 ফটো উপলব্ধ
283 নাম : জাহিনুৰ হক পিতাৰ নাম: জানু সেখ ঘৰ নং : ৫৮ বয়স : 54 লিঙ্গ : পুৰুষ	GJF5336812 ফটো উপলব্ধ	284 নাম : কুলচুম বিবি স্বামীৰ নাম: আমিৰ আলী ঘৰ নং : ৫৮ বয়স : 53 লিঙ্গ : মহিলা	GJF5336801 ফটো উপলব্ধ	285 নাম : বিনা বিবি স্বামীৰ নাম: জাহিনুৰ হক ঘৰ নং : ৫৮ বয়স : 47 লিঙ্গ : মহিলা	GJF5336823 ফটো উপলব্ধ
286 নাম : কমল উদ্দিন সেখ পিতাৰ নাম: আমিৰ আলী ঘৰ নং : ৫৮ বয়স : 36 লিঙ্গ : পুৰুষ	GJF5336787 ফটো উপলব্ধ	287 নাম : কছৰ উদ্দিন সেখ পিতাৰ নাম: আমিৰ আলী ঘৰ নং : ৫৮ বয়স : 32 লিঙ্গ : পুৰুষ	GJF5336776 ফটো উপলব্ধ	288 নাম : মামনী বিবি স্বামীৰ নাম: কমল উদ্দিন সেখ ঘৰ নং : 58 বয়স : 29 লিঙ্গ : মহিলা	GJF0320556 ফটো উপলব্ধ
289 নাম : ছানোয়াৰ হোছেন পিতাৰ নাম: আমিৰ আলী ঘৰ নং : 58 বয়স : 28 লিঙ্গ : পুৰুষ	GJF0320697 ফটো উপলব্ধ	290 নাম : ফজলিমা খাতুন স্বামীৰ নাম: কছৰ উদ্দিন সেখ ঘৰ নং : 58 বয়স : 27 লিঙ্গ : মহিলা	GJF0527929 ফটো উপলব্ধ	291 নাম : মিন্ট আলী পিতাৰ নাম: জাহেনুৰ আলী ঘৰ নং : ৫৮ বয়স : 26 লিঙ্গ : পুৰুষ	GJF0311241 ফটো উপলব্ধ
# 292 নাম : বিয়াজুল হক পিতাৰ নাম: জাহিনুৰ হক ঘৰ নং : ৫৮ বয়স : 25 লিঙ্গ : পুৰুষ	GJF2072452 ফটো উপলব্ধ	293 নাম : জামিনা বেওয়া স্বামীৰ নাম: আচৰুদ্দিন ঘৰ নং : ৫৯ বয়স : 62 লিঙ্গ : মহিলা	GJF5336834 ফটো উপলব্ধ	294 নাম : জসমুদ্দিন সেখ পিতাৰ নাম: আচৰুদ্দিন ঘৰ নং : ৫৯ বয়স : 40 লিঙ্গ : পুৰুষ	GJF5336845 ফটো উপলব্ধ
295 নাম : ছকিলা বিবি স্বামীৰ নাম: জসমুদ্দিন সেখ ঘৰ নং : ৫৯ বয়স : 34 লিঙ্গ : মহিলা	GJF5336856 ফটো উপলব্ধ	296 নাম : ছাকিৰ আলম পিতাৰ নাম: জসমুদ্দিন সেখ ঘৰ নং : 59 বয়স : 19 লিঙ্গ : পুৰুষ	PEI0106666 ফটো উপলব্ধ	297 নাম : কেতামুদ্দিন সেখ পিতাৰ নাম: নাৰিয়া সেখ ঘৰ নং : ৬০ বয়স : 65 লিঙ্গ : পুৰুষ	GJF5336889 ফটো উপলব্ধ
298 নাম : কৰিমন বিবি স্বামীৰ নাম: কেতামুদ্দিন সেখ ঘৰ নং : ৬০ বয়স : 59 লিঙ্গ : মহিলা	GJF5336890 ফটো উপলব্ধ	# 299 নাম : কৰিমুল্যা সেখ পিতাৰ নাম: কেতামুদ্দিন সেখ ঘৰ নং : ৬০ বয়স : 41 লিঙ্গ : পুৰুষ	GJF5336903 ফটো উপলব্ধ	300 নাম : হাসিনা বিবি স্বামীৰ নাম: কৰিমুল্লা সেখ ঘৰ নং : ৬০ বয়স : 35 লিঙ্গ : মহিলা	GJF5336867 ফটো উপলব্ধ



# 301 নাম : সৰিফুল্লা সেখ পিতাৰ নাম: কেতামুদ্দিন সেখ ঘৰ নং : ৬০ বয়স : 35 লিঙ্গ : পুৰুষ	GJF5336878 ফটো উপলব্ধ	# 302 নাম : বহিমুল্যা সেখ পিতাৰ নাম: কেতামুদ্দিন সেখ ঘৰ নং : ৬০ বয়স : 37 লিঙ্গ : পুৰুষ	GJF5336914 ফটো উপলব্ধ	# 303 নাম : ছলিমুদ্দিন সেখ পিতাৰ নাম: কেতামুদ্দিন সেখ ঘৰ নং : ৬০ বয়স : 32 লিঙ্গ : পুৰুষ	GJF5336925 ফটো উপলব্ধ
304 নাম : ৰোকেয়া বিবি স্বামীৰ নাম: বহিমুল্যা সেখ ঘৰ নং : ৬০ বয়স : 32 লিঙ্গ : মহিলা	GJF1926109 ফটো উপলব্ধ	# 305 নাম : বাবলি খাতুন স্বামীৰ নাম: সৰিফুল্লা সেখ ঘৰ নং : 60 বয়স : 25 লিঙ্গ : মহিলা	GJF0502807 ফটো উপলব্ধ	306 নাম : মিছ আৰমিনা পাৰভিন স্বামীৰ নাম: ছলিমুদ্দিন সেখ ঘৰ নং : 60 বয়স : 25 লিঙ্গ : মহিলা	GJF0560854 ফটো উপলব্ধ
307 নাম : আখমা বিবি স্বামীৰ নাম: মালেক সেখ ঘৰ নং : ৬১ বয়স : 55 লিঙ্গ : মহিলা	GJF5336947 ফটো উপলব্ধ	308 নাম : হালিমা বিবি স্বামীৰ নাম: মালেক সেখ ঘৰ নং : ৬১ বয়স : 45 লিঙ্গ : মহিলা	GJF5336958 ফটো উপলব্ধ	309 নাম : বহিমা বিবি স্বামীৰ নাম: মইনুল হক ঘৰ নং : ৬১ বয়স : 34 লিঙ্গ : মহিলা	GJF5336969 ফটো উপলব্ধ
310 নাম : মইনুল হক পিতাৰ নাম: মালেক সেখ ঘৰ নং : ৬১ বয়স : 34 লিঙ্গ : পুৰুষ	GJF5336970 ফটো উপলব্ধ	311 নাম : আইনুল হক পিতাৰ নাম: মালেক সেখ ঘৰ নং : ৬১ বয়স : 34 লিঙ্গ : পুৰুষ	GJF5336981 ফটো উপলব্ধ	312 নাম : হোছেন আলী পিতাৰ নাম: মালেক সেখ ঘৰ নং : ৬১ বয়স : 27 লিঙ্গ : পুৰুষ	GJF0183913 ফটো উপলব্ধ
313 নাম : আফৰুজা খাতুন স্বামীৰ নাম: আইনুল হক ঘৰ নং : ৬১ বয়স : 26 লিঙ্গ : মহিলা	GJF0336131 ফটো উপলব্ধ	314 নাম : হাছেন আলী পিতাৰ নাম: মালেক আলী ঘৰ নং : ৬১ বয়স : 26 লিঙ্গ : পুৰুষ	GJF0311274 ফটো উপলব্ধ	315 নাম : মঞ্জুমা খাতুন স্বামীৰ নাম: হোছেন ঘৰ নং : 61 বয়স : 21 লিঙ্গ : মহিলা	PEI0060004 ফটো উপলব্ধ
316 নাম : সাহানাছ পাৰভিন স্বামীৰ নাম: হোছেন আলী ঘৰ নং : 61 বয়স : 20 লিঙ্গ : মহিলা	PEI0035147 ফটো উপলব্ধ	317 নাম : মামদা খাতুন পিতাৰ নাম: মইনুল হক ঘৰ নং : ৬১ বয়স : 19 লিঙ্গ : মহিলা	PEI0127167 ফটো উপলব্ধ	318 নাম : ৰপিয়া বেওঁয়া স্বামীৰ নাম: বাজু কবিৰাজ ঘৰ নং : ৬২ বয়স : 67 লিঙ্গ : মহিলা	GJF5337008 ফটো উপলব্ধ
319 নাম : ৰপিকুল হক পিতাৰ নাম: বাজু কবিৰাজ ঘৰ নং : ৬২ বয়স : 39 লিঙ্গ : পুৰুষ	GJF5337019 ফটো উপলব্ধ	320 নাম : বাহেনা বিবি স্বামীৰ নাম: ৰপিকুল হক ঘৰ নং : ৬২ বয়স : 34 লিঙ্গ : মহিলা	GJF5336992 ফটো উপলব্ধ	321 নাম : আতিফুল হক পিতাৰ নাম: হাবলু সেখ ঘৰ নং : 62ক বয়স : 25 লিঙ্গ : পুৰুষ	GJF0543520 ফটো উপলব্ধ
322 নাম : মহিবুল হক পিতাৰ নাম: হাবলু সেখ ঘৰ নং : 62ক বয়স : 20 লিঙ্গ : পুৰুষ	PEI0035998 ফটো উপলব্ধ	323 নাম : হাবলু সেখ পিতাৰ নাম: উমৰ আলী ঘৰ নং : ৬২ক বয়স : 45 লিঙ্গ : পুৰুষ	GJF5343191 ফটো উপলব্ধ	324 নাম : হাচিমন বিবি স্বামীৰ নাম: হাবলু সেখ ঘৰ নং : ৬২ক বয়স : 40 লিঙ্গ : মহিলা	GJF5343204 ফটো উপলব্ধ
325 নাম : মমিনা বিবি স্বামীৰ নাম: সাইদুল হক ঘৰ নং : ৬৫ বয়স : 54 লিঙ্গ : মহিলা	GJF5337031 ফটো উপলব্ধ	326 নাম : ময়জুল হক পিতাৰ নাম: ছাইদুল হক ঘৰ নং : ৬৫ বয়স : 38 লিঙ্গ : পুৰুষ	GJF5337042 ফটো উপলব্ধ	327 নাম : মদ সহিদুল হক পিতাৰ নাম: মদ ছাইদুল হক ঘৰ নং : ৬৫ বয়স : 35 লিঙ্গ : পুৰুষ	GJF5337064 ফটো উপলব্ধ
328 নাম : ৰফিজুল হক পিতাৰ নাম: ছাইদুল হক ঘৰ নং : ৬৫ বয়স : 33 লিঙ্গ : পুৰুষ	GJF5337053 ফটো উপলব্ধ	329 নাম : বাহেমা বিবি স্বামীৰ নাম: ময়জুল হক ঘৰ নং : ৬৫ বয়স : 32 লিঙ্গ : মহিলা	GJF5343577 ফটো উপলব্ধ	330 নাম : জৰিনা খাতুন স্বামীৰ নাম: ৰফিজুল হক ঘৰ নং : 65 বয়স : 29 লিঙ্গ : মহিলা	GJF0512251 ফটো উপলব্ধ



331 নাম : গাজী বহমান পিতাৰ নাম: সোনাউল্যা ঘৰ নং : ৬৬ বয়স : 68 লিঙ্গ : পুৰুষ	GJF5337075 ফটো উপলব্ধ	332 নাম : গোলাপজান বিবি স্বামীৰ নাম: গাজী বহমান ঘৰ নং : ৬৬ বয়স : 60 লিঙ্গ : মহিলা	GJF5337086 ফটো উপলব্ধ	333 নাম : মজিবুল হক পিতাৰ নাম: গাজী বহমান ঘৰ নং : ৬৬ বয়স : 38 লিঙ্গ : পুৰুষ	GJF5337097 ফটো উপলব্ধ
334 নাম : আসমা বিবি স্বামীৰ নাম: মজিবুল হক ঘৰ নং : ৬৬ বয়স : 31 লিঙ্গ : মহিলা	GJF1926110 ফটো উপলব্ধ	335 নাম : হামিদ আলী পিতাৰ নাম: ভেবাবু সেখ ঘৰ নং : ৬৭ বয়স : 57 লিঙ্গ : পুৰুষ	GJF5337100 ফটো উপলব্ধ	336 নাম : ফতেমা বিবি স্বামীৰ নাম: হামিদ আলী ঘৰ নং : ৬৭ বয়স : 52 লিঙ্গ : মহিলা	GJF5337111 ফটো উপলব্ধ
337 নাম : ফজলে হক পিতাৰ নাম: হামিদ আলী ঘৰ নং : ৬৭ বয়স : 41 লিঙ্গ : পুৰুষ	GJF5337122 ফটো উপলব্ধ	338 নাম : তহমিনা বিবি স্বামীৰ নাম: ফজলে হক ঘৰ নং : ৬৭ বয়স : 31 লিঙ্গ : মহিলা	GJF1926121 ফটো উপলব্ধ	339 নাম : বছৰুদ্দিন সেখ পিতাৰ নাম: বাজু কবিৰাজ ঘৰ নং : ৬৯ বয়স : 69 লিঙ্গ : পুৰুষ	GJF5337133 ফটো উপলব্ধ
340 নাম : মোজাম্মেল হক পিতাৰ নাম: বছৰুদ্দিন সেখ ঘৰ নং : ৬৯ বয়স : 40 লিঙ্গ : পুৰুষ	GJF5337155 ফটো উপলব্ধ	# 341 নাম : মমিনা বিবি স্বামীৰ নাম: মোজাম্মেল হক ঘৰ নং : 69 বয়স : 38 লিঙ্গ : মহিলা	GJF0328575 ফটো উপলব্ধ	342 নাম : কুদৰত আলী পিতাৰ নাম: জেনাত আলী ঘৰ নং : ৭০ বয়স : 51 লিঙ্গ : পুৰুষ	GJF5337166 ফটো উপলব্ধ
343 নাম : আজিমা বিবি স্বামীৰ নাম: কুদৰত আলী ঘৰ নং : ৭০ বয়স : 47 লিঙ্গ : মহিলা	GJF5337177 ফটো উপলব্ধ	344 নাম : জয়নাল আলী পিতাৰ নাম: জেনাত আলী ঘৰ নং : ৭০ বয়স : 47 লিঙ্গ : পুৰুষ	GJF5337188 ফটো উপলব্ধ	345 নাম : মমতা বিবি স্বামীৰ নাম: জয়নাল আলী ঘৰ নং : ৭০ বয়স : 39 লিঙ্গ : মহিলা	GJF5337199 ফটো উপলব্ধ
346 নাম : আইনুল হক পিতাৰ নাম: জেনাত আলী ঘৰ নং : ৭০ বয়স : 34 লিঙ্গ : পুৰুষ	GJF5343340 ফটো উপলব্ধ	347 নাম : ফৰিদা বিবি স্বামীৰ নাম: আইনুল হক ঘৰ নং : ৭০ বয়স : 31 লিঙ্গ : মহিলা	GJF5343351 ফটো উপলব্ধ	348 নাম : মইনুল হক পিতাৰ নাম: জিনাত আলী ঘৰ নং : ৭০ বয়স : 30 লিঙ্গ : পুৰুষ	GJF0401430 ফটো উপলব্ধ
349 নাম : আৰ্জিনা খাতুন স্বামীৰ নাম: মইনুল হক ঘৰ নং : 70 বয়স : 27 লিঙ্গ : মহিলা	PEI0023960 ফটো উপলব্ধ	350 নাম : আজিবুল হক পিতাৰ নাম: কুদৰত আলী ঘৰ নং : 70 বয়স : 24 লিঙ্গ : পুৰুষ	GJF1308352 ফটো উপলব্ধ	351 নাম : মিনাজুল হক পিতাৰ নাম: জয়নাল আলী ঘৰ নং : ৭০ বয়স : 23 লিঙ্গ : পুৰুষ	PEI0103374 ফটো উপলব্ধ
352 নাম : মনোৱাৰ হক পিতাৰ নাম: জয়নাল আলী ঘৰ নং : ৭০ বয়স : 20 লিঙ্গ : পুৰুষ	PEI0094508 ফটো উপলব্ধ	353 নাম : নূৰ জাহান বেওয়া স্বামীৰ নাম: কেৰামত আলী ঘৰ নং : ৭১ বয়স : 66 লিঙ্গ : মহিলা	GJF5337202 ফটো উপলব্ধ	354 নাম : নজৰুল হক পিতাৰ নাম: কেৰামত আলী ঘৰ নং : ৭১ বয়স : 48 লিঙ্গ : পুৰুষ	GJF5337213 ফটো উপলব্ধ
355 নাম : মজিদুল হক পিতাৰ নাম: কেৰামত আলী ঘৰ নং : ৭১ বয়স : 42 লিঙ্গ : পুৰুষ	GJF5337235 ফটো উপলব্ধ	# 356 নাম : ৰাহিলা বিবি স্বামীৰ নাম: নজৰুল হক ঘৰ নং : ৭১ বয়স : 38 লিঙ্গ : মহিলা	GJF5337224 ফটো উপলব্ধ	357 নাম : আজিজুল হক পিতাৰ নাম: কেৰামত আলী ঘৰ নং : ৭১ বয়স : 36 লিঙ্গ : পুৰুষ	GJF5337246 ফটো উপলব্ধ
358 নাম : জামিলা বিবি স্বামীৰ নাম: মজিদুল হক ঘৰ নং : ৭১ বয়স : 34 লিঙ্গ : মহিলা	GJF5337257 ফটো উপলব্ধ	359 নাম : নাৰ্জিনা বিবি স্বামীৰ নাম: আজিজুল হক ঘৰ নং : ৭১ বয়স : 33 লিঙ্গ : মহিলা	GJF5343602 ফটো উপলব্ধ	360 নাম : খালিদা বানু স্বামীৰ নাম: নূৰ ইচলাম ঘৰ নং : ৭১ বয়স : 31 লিঙ্গ : মহিলা	GJF0400473 ফটো উপলব্ধ



361 নাম : নূৰ ইছলাম পিতাৰ নাম: কেৰামত আলী ঘৰ নং : ৭২ বয়স : 30 লিঙ্গ : পুৰুষ	GJF5343599 ফটো উপলব্ধ	362 নাম : বফি ফ ল হক পিতাৰ নাম: নজৰুল হক ঘৰ নং : 71 বয়স : 22 লিঙ্গ : পুৰুষ	GJF1232792 ফটো উপলব্ধ	363 নাম : জাবিয়া বেওয়া স্বামীৰ নাম: কেতাবুদ্দিন ঘৰ নং : ৭২ বয়স : 68 লিঙ্গ : মহিলা	GJF5337268 ফটো উপলব্ধ
364 নাম : একৰামুল হক পিতাৰ নাম: কেতাবুদ্দিন ঘৰ নং : ৭২ বয়স : 42 লিঙ্গ : পুৰুষ	GJF5337279 ফটো উপলব্ধ	365 নাম : ইয়ানুৰ হক পিতাৰ নাম: কেতাবুদ্দিন ঘৰ নং : ৭২ বয়স : 39 লিঙ্গ : পুৰুষ	GJF5337280 ফটো উপলব্ধ	366 নাম : ইয়াজুল হক পিতাৰ নাম: কেতাবুদ্দিন সেখ ঘৰ নং : ৭২ বয়স : 36 লিঙ্গ : পুৰুষ	GJF5343362 ফটো উপলব্ধ
367 নাম : লিপিকা বিবি স্বামীৰ নাম: ইয়ানুৰ হক ঘৰ নং : ৭২ বয়স : 32 লিঙ্গ : মহিলা	GJF0469239 ফটো উপলব্ধ	368 নাম : খবিরন বিবি স্বামীৰ নাম: ইয়াজুল হক ঘৰ নং : ৭২ বয়স : 31 লিঙ্গ : মহিলা	GJF0469296 ফটো উপলব্ধ	369 নাম : মেৰাজুল হক পিতাৰ নাম: কেতাবুদ্দিন সেখ ঘৰ নং : ৭২ বয়স : 31 লিঙ্গ : পুৰুষ	GJF5343624 ফটো উপলব্ধ
370 নাম : মৰ্জিনা বিবি স্বামীৰ নাম: একৰামুল হক ঘৰ নং : ৭২ বয়স : 30 লিঙ্গ : মহিলা	GJF5343373 ফটো উপলব্ধ	371 নাম : মোন্নফ আলী পিতাৰ নাম: কেতাবুদ্দিন সেখ ঘৰ নং : ৭২ বয়স : 29 লিঙ্গ : পুৰুষ	GJF0469437 ফটো উপলব্ধ	372 নাম : সাহিদা খাতুন স্বামীৰ নাম: মেৰাজুল হক ঘৰ নং : 72 বয়স : 25 লিঙ্গ : মহিলা	GJF0562314 ফটো উপলব্ধ
373 নাম : সাহিদা খাতুন স্বামীৰ নাম: মোন্নফ আলী ঘৰ নং : 72 বয়স : 25 লিঙ্গ : মহিলা	GJF2079580 ফটো উপলব্ধ	374 নাম : হোসেন আলী পিতাৰ নাম: নলী কোৰানী ঘৰ নং : ৭৩ বয়স : 58 লিঙ্গ : পুৰুষ	GJF5337291 ফটো উপলব্ধ	375 নাম : অমিনা বিবি স্বামীৰ নাম: হোসেন আলী ঘৰ নং : ৭৩ বয়স : 50 লিঙ্গ : মহিলা	GJF5337304 ফটো উপলব্ধ
376 নাম : এনামুল হক পিতাৰ নাম: হোসেন আলী ঘৰ নং : ৭৩ বয়স : 34 লিঙ্গ : পুৰুষ	GJF5337315 ফটো উপলব্ধ	377 নাম : মলিনা বিবি স্বামীৰ নাম: এনামুল হক ঘৰ নং : ৭৩ বয়স : 31 লিঙ্গ : মহিলা	GJF1926132 ফটো উপলব্ধ	378 নাম : এশৰাজুল হক পিতাৰ নাম: হোসেন আলী ঘৰ নং : ৭৩ বয়স : 30 লিঙ্গ : পুৰুষ	GJF5343384 ফটো উপলব্ধ
379 নাম : তাসমিৰা খাতুন স্বামীৰ নাম: এশৰাজুল হক ঘৰ নং : 73 বয়স : 24 লিঙ্গ : মহিলা	GJF2072486 ফটো উপলব্ধ	380 নাম : ছাবিজন বিবি স্বামীৰ নাম: সমসেৰ আলী ঘৰ নং : ৭৪ বয়স : 65 লিঙ্গ : মহিলা	GJF5337337 ফটো উপলব্ধ	381 নাম : ছাবেদ আলী পিতাৰ নাম: সমসেৰ আলী ঘৰ নং : ৭৪ বয়স : 48 লিঙ্গ : পুৰুষ	GJF5337348 ফটো উপলব্ধ
382 নাম : মিনা বিবি স্বামীৰ নাম: ছাবেদ আলী ঘৰ নং : ৭৪ বয়স : 43 লিঙ্গ : মহিলা	GJF5337359 ফটো উপলব্ধ	383 নাম : ছামাত আলী পিতাৰ নাম: সমসেৰ আলী ঘৰ নং : ৭৪ বয়স : 42 লিঙ্গ : পুৰুষ	GJF5337360 ফটো উপলব্ধ	384 নাম : ছিয়াত আলী পিতাৰ নাম: সমসেৰ আলী ঘৰ নং : ৭৪ বয়স : 38 লিঙ্গ : পুৰুষ	GJF5337371 ফটো উপলব্ধ
385 নাম : মজিদা বিবি স্বামীৰ নাম: ছামাত আলী ঘৰ নং : 74 বয়স : 33 লিঙ্গ : মহিলা	GJF0332999 ফটো উপলব্ধ	386 নাম : ফেৰেজা বিবি স্বামীৰ নাম: ছিয়াত আলী ঘৰ নং : ৭৪ বয়স : 29 লিঙ্গ : মহিলা	GJF0470369 ফটো উপলব্ধ	387 নাম : মোস্তাফা আহমেদ পিতাৰ নাম: ছাবেদ আলী ঘৰ নং : 74 বয়স : 23 লিঙ্গ : পুৰুষ	GJF1308345 ফটো উপলব্ধ
388 নাম : তপিজ উদ্দিন সেখ পিতাৰ নাম: কেতাবুদ্দিন ঘৰ নং : ৭৭ বয়স : 53 লিঙ্গ : পুৰুষ	GJF5337393 ফটো উপলব্ধ	389 নাম : সপি উদ্দিন সেখ পিতাৰ নাম: কেতাব উদ্দিন সেখ ঘৰ নং : ৭৭ বয়স : 50 লিঙ্গ : পুৰুষ	GJF5337417 ফটো উপলব্ধ	390 নাম : মমিনল সেখ পিতাৰ নাম: কেতাবুদ্দিন ঘৰ নং : ৭৭ বয়স : 47 লিঙ্গ : পুৰুষ	GJF5337439 ফটো উপলব্ধ



391 নাম : বেজিয়া বিবি স্বামীৰ নাম: তপিজ উদ্দিন সেখ ঘৰ নং : ৭৭ বয়স : 46 লিঙ্গ : মহিলা	GJF5337406 ফটো উপলব্ধ	392 নাম : এজাবুল হক পিতাৰ নাম: কেতাবুদ্দিন ঘৰ নং : ৭৭ বয়স : 44 লিঙ্গ : পুৰুষ	GJF5337451 ফটো উপলব্ধ	393 নাম : আছিমা বিবি স্বামীৰ নাম: সপি উদ্দিন শেখ ঘৰ নং : ৭৭ বয়স : 42 লিঙ্গ : মহিলা	GJF5337428 ফটো উপলব্ধ
394 নাম : সেৰাজুল হক পিতাৰ নাম: কেতাবুদ্দিন ঘৰ নং : ৭৭ বয়স : 41 লিঙ্গ : পুৰুষ	GJF5337462 ফটো উপলব্ধ	395 নাম : লাইলী বিবি স্বামীৰ নাম: মমিনুল সেখ ঘৰ নং : ৭৭ বয়স : 40 লিঙ্গ : মহিলা	GJF5337440 ফটো উপলব্ধ	396 নাম : বাছিনা বিবি স্বামীৰ নাম: সেৰাজুল হক ঘৰ নং : ৭৭ বয়স : 36 লিঙ্গ : মহিলা	GJF5337473 ফটো উপলব্ধ
397 নাম : ফজিৰন বিবি স্বামীৰ নাম: এজাবুল হক ঘৰ নং : ৭৭ বয়স : 34 লিঙ্গ : মহিলা	GJF0471615 ফটো উপলব্ধ	398 নাম : বফিজুল হক পিতাৰ নাম: তপিজ উদ্দিন সেখ ঘৰ নং : ৭৭ বয়স : 29 লিঙ্গ : পুৰুষ	GJF0183921 ফটো উপলব্ধ	399 নাম : সফিদুল হক পিতাৰ নাম: তপিজ উদ্দিন সেখ ঘৰ নং : ৭৭ বয়স : 27 লিঙ্গ : পুৰুষ	GJF0183962 ফটো উপলব্ধ
400 নাম : আজিজুল হক পিতাৰ নাম: সফিদুদ্দিন সেখ ঘৰ নং : ৭৭ বয়স : 27 লিঙ্গ : পুৰুষ	GJF0401760 ফটো উপলব্ধ	401 নাম : মেনেকা বিবি স্বামীৰ নাম: বফিজুল হক ঘৰ নং : 77 বয়স : 27 লিঙ্গ : মহিলা	GJF0642645 ফটো উপলব্ধ	402 নাম : খালেদা খাতুন স্বামীৰ নাম: সফিদুল হক ঘৰ নং : 77 বয়স : 24 লিঙ্গ : মহিলা	GJF2082659 ফটো উপলব্ধ
403 নাম : বাজ্জিকুল হক পিতাৰ নাম: মমিনুৰ হক ঘৰ নং : 77 বয়স : 23 লিঙ্গ : পুৰুষ	GJF1328624 ফটো উপলব্ধ	404 নাম : আচৰুল্যা আলী পিতাৰ নাম: আখৈদ আলী ঘৰ নং : ৭৮ বয়স : 64 লিঙ্গ : পুৰুষ	GJF5337495 ফটো উপলব্ধ	405 নাম : ৰপিকা বিবি স্বামীৰ নাম: আচৰুল্যা আলী ঘৰ নং : ৭৮ বয়স : 39 লিঙ্গ : মহিলা	GJF5337508 ফটো উপলব্ধ
406 নাম : আজিজুল হক পিতাৰ নাম: আছৰুল্যা আলী ঘৰ নং : ৭৮ বয়স : 33 লিঙ্গ : পুৰুষ	GJF5337484 ফটো উপলব্ধ	407 নাম : সিৰিনা বিবি স্বামীৰ নাম: আজিজুল হক ঘৰ নং : 78 বয়স : 30 লিঙ্গ : মহিলা	GJF0335356 ফটো উপলব্ধ	408 নাম : জব্বাৰ আলী পিতাৰ নাম: দেবু সেখ ঘৰ নং : ৭৯ বয়স : 80 লিঙ্গ : পুৰুষ	GJF5337519 ফটো উপলব্ধ
409 নাম : ফয়জন বিবি স্বামীৰ নাম: জব্বাৰ আলী ঘৰ নং : ৭৯ বয়স : 65 লিঙ্গ : মহিলা	GJF5337520 ফটো উপলব্ধ	410 নাম : ফৰিজুল হক পিতাৰ নাম: জব্বাৰ আলী ঘৰ নং : ৭৯ বয়স : 46 লিঙ্গ : পুৰুষ	GJF5337531 ফটো উপলব্ধ	411 নাম : ৰফিজুল হক পিতাৰ নাম: জব্বাৰ আলী ঘৰ নং : ৭৯ বয়স : 43 লিঙ্গ : পুৰুষ	GJF5337542 ফটো উপলব্ধ
412 নাম : ছাবিয়া বিবি স্বামীৰ নাম: ৰফিজুল হক ঘৰ নং : ৭৯ বয়স : 39 লিঙ্গ : মহিলা	GJF5337553 ফটো উপলব্ধ	413 নাম : সফিদুল হক পিতাৰ নাম: জব্বাৰ আলী ঘৰ নং : ৭৯ বয়স : 38 লিঙ্গ : পুৰুষ	GJF5337564 ফটো উপলব্ধ	414 নাম : এশাদ আলী পিতাৰ নাম: জব্বাৰ আলী ঘৰ নং : ৭৯ বয়স : 34 লিঙ্গ : পুৰুষ	GJF5337575 ফটো উপলব্ধ
415 নাম : ছকিনা বিবি স্বামীৰ নাম: ফৰিজুল হক ঘৰ নং : ৭৯ বয়স : 32 লিঙ্গ : মহিলা	GJF5343395 ফটো উপলব্ধ	416 নাম : আফৰুজা বেগম স্বামীৰ নাম: সফিদুল হক ঘৰ নং : ৭৯ বয়স : 31 লিঙ্গ : মহিলা	GJF1926143 ফটো উপলব্ধ	#2 417 নাম : আনোয়াৰা বিবি স্বামীৰ নাম: এশাদ আলী ঘৰ নং : ৭৯ বয়স : 30 লিঙ্গ : মহিলা	GJF0472738 ফটো উপলব্ধ
418 নাম : নজৰুল ইছলাম পিতাৰ নাম: চেমটা সেখ ঘৰ নং : ৮০ বয়স : 76 লিঙ্গ : পুৰুষ	GJF5337586 ফটো উপলব্ধ	419 নাম : ফুলজন বিবি স্বামীৰ নাম: নজৰুল ইছলাম ঘৰ নং : ৮০ বয়স : 62 লিঙ্গ : মহিলা	GJF5337597 ফটো উপলব্ধ	420 নাম : নৰ ইছলাম পিতাৰ নাম: নজৰুল ইছলাম ঘৰ নং : ৮০ বয়স : 40 লিঙ্গ : পুৰুষ	GJF5337600 ফটো উপলব্ধ



421 নাম : কহিনুৰ বিবি স্বামীৰ নাম: নুৰ ইছলাম ঘৰ নং : ৮০ বয়স : 34 লিঙ্গ : মহিলা	GJF1926154 ফটো উপলব্ধ	422 নাম : পিংকী বৰ্মন স্বামীৰ নাম: মানিক বৰ্মন ঘৰ নং : ৮০ বয়স : 32 লিঙ্গ : মহিলা	GJF0473769 ফটো উপলব্ধ	423 নাম : আন্ধৰুৰ বহিম পিতাৰ নাম: ছেয়ামুদ্দিন সেখ ঘৰ নং : ৮০ বয়স : 25 লিঙ্গ : পুৰুষ	GJF0397802 ফটো উপলব্ধ
424 নাম : আৰিফা চুলতানা স্বামীৰ নাম: আন্ধৰুৰ বহিম ঘৰ নং : 80 বয়স : 21 লিঙ্গ : মহিলা	PEI0020164 ফটো উপলব্ধ	# 425 নাম : ছেয়ামুদ্দিন সেখ পিতাৰ নাম: ওছমান আলী ঘৰ নং : ৮০ক বয়স : 47 লিঙ্গ : পুৰুষ	GJF5337611 ফটো উপলব্ধ	426 নাম : বফিয়া বিবি স্বামীৰ নাম: ছেয়ামুদ্দিন সেখ ঘৰ নং : ৮০ক বয়স : 43 লিঙ্গ : মহিলা	GJF5337622 ফটো উপলব্ধ
427 নাম : জাহেৰা বিবি স্বামীৰ নাম: মনছেৰ আলী ঘৰ নং : ৮১ বয়স : 58 লিঙ্গ : মহিলা	GJF5337644 ফটো উপলব্ধ	S 428 নাম : মজিবন খাতুন পিতাৰ নাম: মনছেৰ আলী ঘৰ নং : 81 বয়স : 36 লিঙ্গ : মহিলা	GJF2056984 ফটো উপলব্ধ	429 নাম : ফজৰুল হক পিতাৰ নাম: টাঙুৰা সেখ ঘৰ নং : ৮৮ বয়স : 56 লিঙ্গ : পুৰুষ	GJF5337688 ফটো উপলব্ধ
430 নাম : কদভান বিবি স্বামীৰ নাম: ফজৰুল হক ঘৰ নং : ৮৪ বয়স : 49 লিঙ্গ : মহিলা	GJF5337699 ফটো উপলব্ধ	431 নাম : হাসিনা বিবি স্বামীৰ নাম: কদৰত আলী ঘৰ নং : ৮৪ বয়স : 33 লিঙ্গ : মহিলা	GJF5343635 ফটো উপলব্ধ	432 নাম : কদৰত আলী পিতাৰ নাম: ফজৰুল হক ঘৰ নং : ৮৪ বয়স : 30 লিঙ্গ : পুৰুষ	GJF5343613 ফটো উপলব্ধ
433 নাম : আজিত আলী পিতাৰ নাম: ছাদুৰা সেখ ঘৰ নং : ৮৫ বয়স : 66 লিঙ্গ : পুৰুষ	GJF5337702 ফটো উপলব্ধ	434 নাম : বহিমা বিবি স্বামীৰ নাম: আজিত আলী ঘৰ নং : ৮৫ বয়স : 58 লিঙ্গ : মহিলা	GJF5337713 ফটো উপলব্ধ	435 নাম : বহিদুল হক পিতাৰ নাম: আজিত আলী ঘৰ নং : ৮৫ বয়স : 44 লিঙ্গ : পুৰুষ	GJF5337724 ফটো উপলব্ধ
436 নাম : ফজলিমা বিবি স্বামীৰ নাম: বহিদুল হক ঘৰ নং : ৮৫ বয়স : 39 লিঙ্গ : মহিলা	GJF5337735 ফটো উপলব্ধ	437 নাম : মজিবৰ সেখ পিতাৰ নাম: সানিয়াল সেখ ঘৰ নং : ৮৭ বয়স : 56 লিঙ্গ : পুৰুষ	GJF5337757 ফটো উপলব্ধ	438 নাম : নছিমন বিবি স্বামীৰ নাম: মজিবৰ সেখ ঘৰ নং : ৮৭ বয়স : 48 লিঙ্গ : মহিলা	GJF5337768 ফটো উপলব্ধ
439 নাম : নছিউৰ বহমান পিতাৰ নাম: মজিবৰ সেখ ঘৰ নং : ৮৭ বয়স : 35 লিঙ্গ : পুৰুষ	GJF5337779 ফটো উপলব্ধ	440 নাম : আৰজিনা বিবি স্বামীৰ নাম: নছিউৰ বহমান ঘৰ নং : ৮৭ বয়স : 31 লিঙ্গ : মহিলা	GJF0476416 ফটো উপলব্ধ	441 নাম : আচকাৰ আলী পিতাৰ নাম: সেমলয়া ঘৰ নং : ৮৮ বয়স : 60 লিঙ্গ : পুৰুষ	GJF5337780 ফটো উপলব্ধ
442 নাম : হাচনা বিবি স্বামীৰ নাম: আচকাৰ আলী ঘৰ নং : ৮৮ বয়স : 55 লিঙ্গ : মহিলা	GJF5337791 ফটো উপলব্ধ	443 নাম : হাসিনুৰ আলী পিতাৰ নাম: আচকাৰ আলী ঘৰ নং : ৮৮ বয়স : 36 লিঙ্গ : পুৰুষ	GJF5337804 ফটো উপলব্ধ	444 নাম : জাহিনুৰ হক পিতাৰ নাম: আছকাৰ আলি ঘৰ নং : 88 বয়স : 29 লিঙ্গ : পুৰুষ	GJF0527192 ফটো উপলব্ধ
445 নাম : মনবৰ আলী পিতাৰ নাম: সেমলয়া ঘৰ নং : ৮৯ বয়স : 56 লিঙ্গ : পুৰুষ	GJF5337815 ফটো উপলব্ধ	446 নাম : মৰিওম বিবি স্বামীৰ নাম: মনবৰ আলী ঘৰ নং : ৮৯ বয়স : 50 লিঙ্গ : মহিলা	GJF5337826 ফটো উপলব্ধ	447 নাম : মজিদুল বহমান পিতাৰ নাম: মনবৰ আলি ঘৰ নং : 89 বয়স : 26 লিঙ্গ : মহিলা	GJF0529032 ফটো উপলব্ধ
448 নাম : হাসনা বান স্বামীৰ নাম: মজিদুল বহমান ঘৰ নং : 89 বয়স : 24 লিঙ্গ : মহিলা	GJF0642454 ফটো উপলব্ধ	449 নাম : আমিনুৰ বহমান পিতাৰ নাম: সেমলয়া ঘৰ নং : ৯০ বয়স : 52 লিঙ্গ : পুৰুষ	GJF5337837 ফটো উপলব্ধ	450 নাম : নছিমন বিবি স্বামীৰ নাম: আমিনুৰ বহমান ঘৰ নং : ৯০ বয়স : 45 লিঙ্গ : মহিলা	GJF5337848 ফটো উপলব্ধ



451 নাম : নজৰুল হক পিতাৰ নাম: আমিনুৰ ৰহমান ঘৰ নং : ৯০ বয়স : 30 লিঙ্গ : পুৰুষ	GJF1926165 ফটো উপলব্ধ	452 নাম : সাহিদা খাতুন স্বামীৰ নাম: নজৰুল হক ঘৰ নং : 90 বয়স : 28 লিঙ্গ : মহিলা	GJF0541748 ফটো উপলব্ধ	453 নাম : ৰাহুল আমিন সেখ পিতাৰ নাম: আমিনুৰ ৰহমান ঘৰ নং : 90 বয়স : 23 লিঙ্গ : পুৰুষ	GJF0642744 ফটো উপলব্ধ
E 454 নাম : আলিমুদ্দিন সেখ পিতাৰ নাম: কাদের পেয়াদা ঘৰ নং : ৯১ বয়স : 67 লিঙ্গ : পুৰুষ	GJF5337859 ফটো উপলব্ধ	E 455 নাম : ছকিলা বিবি স্বামীৰ নাম: আলিমুদ্দিন সেখ ঘৰ নং : ৯১ বয়স : 64 লিঙ্গ : মহিলা	GJF5337860 ফটো উপলব্ধ	456 নাম : ছইদাৰ আলী পিতাৰ নাম: আলিমুদ্দিন ঘৰ নং : ৯১ বয়স : 42 লিঙ্গ : পুৰুষ	GJF5337871 ফটো উপলব্ধ
457 নাম : ছামিদুল হক পিতাৰ নাম: আলিমুদ্দিন সেখ ঘৰ নং : ৯১ বয়স : 38 লিঙ্গ : পুৰুষ	GJF5337893 ফটো উপলব্ধ	458 নাম : বুনা বিবি স্বামীৰ নাম: ছইদাৰ আলী ঘৰ নং : ৯১ বয়স : 38 লিঙ্গ : মহিলা	GJF5337882 ফটো উপলব্ধ	459 নাম : ৰসিদা বিবি স্বামীৰ নাম: ছামিদুল হক ঘৰ নং : ৯১ বয়স : 34 লিঙ্গ : মহিলা	GJF5337906 ফটো উপলব্ধ
460 নাম : বেজাক আলী পিতাৰ নাম: ছইদাৰ আলী ঘৰ নং : 91 বয়স : 22 লিঙ্গ : পুৰুষ	GJF1220516 ফটো উপলব্ধ	461 নাম : সাহজাহান আলী পিতাৰ নাম: কমলউদ্দিন মিয়া ঘৰ নং : ৯২ বয়স : 65 লিঙ্গ : পুৰুষ	GJF5337917 ফটো উপলব্ধ	462 নাম : ৰমিছা বিবি স্বামীৰ নাম: সাহজাহান আলী ঘৰ নং : ৯২ বয়স : 58 লিঙ্গ : মহিলা	GJF5337928 ফটো উপলব্ধ
463 নাম : আব্বাচ আলী পিতাৰ নাম: সাহজাহান আলী ঘৰ নং : ৯২ বয়স : 37 লিঙ্গ : পুৰুষ	GJF5337939 ফটো উপলব্ধ	464 নাম : আনিচুল ইছলাম পিতাৰ নাম: সাহজাহান আলী ঘৰ নং : ৯২ বয়স : 34 লিঙ্গ : পুৰুষ	GJF5337940 ফটো উপলব্ধ	465 নাম : বেবি খাদিজা স্বামীৰ নাম: আব্বাচ আলী ঘৰ নং : 92 বয়স : 28 লিঙ্গ : মহিলা	GJF0642512 ফটো উপলব্ধ
466 নাম : কেৰামত আলী পিতাৰ নাম: আসাৰু সেখ ঘৰ নং : ৯৩ বয়স : 79 লিঙ্গ : পুৰুষ	GJF5337962 ফটো উপলব্ধ	467 নাম : ছকিনা বিবি স্বামীৰ নাম: কেৰামত আলী ঘৰ নং : ৯৩ বয়স : 69 লিঙ্গ : মহিলা	GJF5337973 ফটো উপলব্ধ	468 নাম : ছফিদুল হক পিতাৰ নাম: কেৰামত আলী ঘৰ নং : ৯৩ বয়স : 53 লিঙ্গ : পুৰুষ	GJF5337984 ফটো উপলব্ধ
469 নাম : নুৰুল হক পিতাৰ নাম: কেৰামত আলী ঘৰ নং : ৯৩ বয়স : 51 লিঙ্গ : পুৰুষ	GJF5338001 ফটো উপলব্ধ	470 নাম : কহিনুৰ বিবি স্বামীৰ নাম: ছফিদুল হক ঘৰ নং : ৯৩ বয়স : 47 লিঙ্গ : মহিলা	GJF5337995 ফটো উপলব্ধ	471 নাম : আজিজুল হক পিতাৰ নাম: কেৰামত আলী ঘৰ নং : ৯৩ বয়স : 47 লিঙ্গ : পুৰুষ	GJF5338023 ফটো উপলব্ধ
472 নাম : লাভলী বিবি স্বামীৰ নাম: নুৰুল হক ঘৰ নং : ৯৩ বয়স : 41 লিঙ্গ : মহিলা	GJF5338012 ফটো উপলব্ধ	473 নাম : আফ্ৰজা বিবি স্বামীৰ নাম: আজিজুল হক ঘৰ নং : ৯৩ বয়স : 34 লিঙ্গ : মহিলা	GJF5338034 ফটো উপলব্ধ	474 নাম : মিজানুৰ ৰহমান পিতাৰ নাম: ছফিদুল হক ঘৰ নং : ৯৩ বয়স : 26 লিঙ্গ : পুৰুষ	GJF0469411 ফটো উপলব্ধ
475 নাম : ফিৰাজুল হক পিতাৰ নাম: শফিদুল হক ঘৰ নং : 93 বয়স : 22 লিঙ্গ : পুৰুষ	GJF2063675 ফটো উপলব্ধ	476 নাম : আসিফ হক পিতাৰ নাম: আজিজুল হক ঘৰ নং : 93 বয়স : 19 লিঙ্গ : পুৰুষ	PEI0127746 ফটো উপলব্ধ	477 নাম : হজৰত আলী পিতাৰ নাম: কমল উদ্দিন ঘৰ নং : ৯৪ বয়স : 52 লিঙ্গ : পুৰুষ	GJF5338056 ফটো উপলব্ধ
478 নাম : কদৰত আলী পিতাৰ নাম: কমল উদ্দিন ঘৰ নং : ৯৪ বয়স : 50 লিঙ্গ : পুৰুষ	GJF5338078 ফটো উপলব্ধ	479 নাম : কোবাবাত আলী পিতাৰ নাম: কমল উদ্দিন ঘৰ নং : ৯৪ বয়স : 48 লিঙ্গ : পুৰুষ	GJF5338089 ফটো উপলব্ধ	480 নাম : তছলিমা বিবি স্বামীৰ নাম: হজৰত আলী ঘৰ নং : ৯৪ বয়স : 48 লিঙ্গ : মহিলা	GJF5338067 ফটো উপলব্ধ



481 নাম : কুদ্দুছ আলী পিতাৰ নাম: কমল উদ্দিন ঘৰ নং : ৯৪ বয়স : 46 লিঙ্গ : পুৰুষ	GJF5338090 ফটো উপলব্ধ	482 নাম : ইদ্রিছ আলী পিতাৰ নাম: কমল উদ্দিন ঘৰ নং : ৯৪ বয়স : 43 লিঙ্গ : পুৰুষ	GJF5338103 ফটো উপলব্ধ	483 নাম : ইছমিতাৰা বিবি স্বামীৰ নাম: কদৰত আলী ঘৰ নং : ৯৪ বয়স : 41 লিঙ্গ : মহিলা	GJF5338114 ফটো উপলব্ধ
484 নাম : মনোৱাৰা বিবি স্বামীৰ নাম: কুদ্দুছ আলী ঘৰ নং : ৯৪ বয়স : 36 লিঙ্গ : মহিলা	GJF5338045 ফটো উপলব্ধ	485 নাম : লাভলী বিবি স্বামীৰ নাম: ইদ্রিছ আলী ঘৰ নং : ৯৪ বয়স : 28 লিঙ্গ : মহিলা	GJF0287300 ফটো উপলব্ধ	486 নাম : ৰুনা পৰভীন পিতাৰ নাম: আইনুল হক ঘৰ নং : 94 বয়স : 27 লিঙ্গ : মহিলা	YUG1984467 ফটো উপলব্ধ
487 নাম : হফিজুৰ ৰহমান পিতাৰ নাম: হজৰত আলী ঘৰ নং : ৯৪ বয়স : 25 লিঙ্গ : পুৰুষ	GJF0389361 ফটো উপলব্ধ	488 নাম : মঃ কাইফ আলী পিতাৰ নাম: কুদ্দৰত আলী ঘৰ নং : 94 বয়স : 23 লিঙ্গ : পুৰুষ	GJF2079598 ফটো উপলব্ধ	# 489 নাম : সাকিব আহমেদ পিতাৰ নাম: কদৰত আলী ঘৰ নং : 94 বয়স : 22 লিঙ্গ : পুৰুষ	GJF2072643 ফটো উপলব্ধ
490 নাম : ফিৰোজ ৰহমান পিতাৰ নাম: কুদ্দুছ আলী ঘৰ নং : 94 বয়স : 20 লিঙ্গ : পুৰুষ	PEI0001784 ফটো উপলব্ধ	491 নাম : বাহাৰ আলী পিতাৰ নাম: দেল্লা সেখ ঘৰ নং : ৯৫ বয়স : 62 লিঙ্গ : পুৰুষ	GJF5338125 ফটো উপলব্ধ	492 নাম : সমস্তান বিবি স্বামীৰ নাম: বাহাৰ আলী ঘৰ নং : ৯৫ বয়স : 58 লিঙ্গ : মহিলা	GJF5338136 ফটো উপলব্ধ
493 নাম : ছামিৰ আলী পিতাৰ নাম: বাহাৰ আলী ঘৰ নং : ৯৫ বয়স : 41 লিঙ্গ : পুৰুষ	GJF5338147 ফটো উপলব্ধ	494 নাম : গমিৰ আলী পিতাৰ নাম: বাহাৰ আলী ঘৰ নং : ৯৫ বয়স : 38 লিঙ্গ : পুৰুষ	GJF5338158 ফটো উপলব্ধ	495 নাম : হাসিনা বিবি স্বামীৰ নাম: গমিৰ আলী ঘৰ নং : ৯৫ বয়স : 30 লিঙ্গ : মহিলা	GJF0479857 ফটো উপলব্ধ
496 নাম : আমিৰ আলী পিতাৰ নাম: বাহাৰ আলী ঘৰ নং : ৯৫ বয়স : 30 লিঙ্গ : পুৰুষ	GJF5343646 ফটো উপলব্ধ	497 নাম : নাসৰিনা পাৰভিন স্বামীৰ নাম: আমিৰ আলী ঘৰ নং : 95 বয়স : 25 লিঙ্গ : মহিলা	GJF0547497 ফটো উপলব্ধ	498 নাম : সাহাজাদি বেওয়া স্বামীৰ নাম: দেল্লা সেখ ঘৰ নং : ৯৬ বয়স : 90 লিঙ্গ : মহিলা	GJF5338181 ফটো উপলব্ধ
499 নাম : হজৰত আলী পিতাৰ নাম: দেল্লা সেখ ঘৰ নং : ৯৬ বয়স : 52 লিঙ্গ : পুৰুষ	GJF5338170 ফটো উপলব্ধ	500 নাম : ছামিনা বিবি স্বামীৰ নাম: হজৰত আলী ঘৰ নং : ৯৬ বয়স : 48 লিঙ্গ : মহিলা	GJF5338192 ফটো উপলব্ধ	501 নাম : তাহেৰ আলী পিতাৰ নাম: দেল্লা সেখ ঘৰ নং : ৯৭ বয়স : 60 লিঙ্গ : পুৰুষ	GJF5338205 ফটো উপলব্ধ
502 নাম : জ্যোৎস্না বিবি স্বামীৰ নাম: তাহেৰ আলী ঘৰ নং : ৯৭ বয়স : 55 লিঙ্গ : মহিলা	GJF5338216 ফটো উপলব্ধ	503 নাম : জোনাব আলী পিতাৰ নাম: তাহেৰ আলী ঘৰ নং : ৯৭ বয়স : 34 লিঙ্গ : পুৰুষ	GJF5338227 ফটো উপলব্ধ	504 নাম : নুৰ হোসেন পিতাৰ নাম: তাহেৰ আলী ঘৰ নং : ৯৭ বয়স : 32 লিঙ্গ : পুৰুষ	GJF1926198 ফটো উপলব্ধ
505 নাম : ৰেজিনা পাৰভিন স্বামীৰ নাম: জোনাব আলী ঘৰ নং : 97 বয়স : 22 লিঙ্গ : মহিলা	GJF2072650 ফটো উপলব্ধ	506 নাম : দেলজন বেওয়া স্বামীৰ নাম: ফুল মামুদ ঘৰ নং : ৯৯ বয়স : 74 লিঙ্গ : মহিলা	GJF5338238 ফটো উপলব্ধ	#2 507 নাম : দেলদাৰ হোসেন পিতাৰ নাম: ফুলমামুদ সেখ ঘৰ নং : ৯৯ বয়স : 40 লিঙ্গ : পুৰুষ	GJF5338249 ফটো উপলব্ধ
508 নাম : বেঞ্জাল হোসেন মাতৃৰ নাম: দেলজান বেওয়া ঘৰ নং : ৯৯ বয়স : 38 লিঙ্গ : পুৰুষ	GJF5338250 ফটো উপলব্ধ	509 নাম : ৰেজিয়া বিবি স্বামীৰ নাম: দিলদাৰ হোসেন ঘৰ নং : ৯৯ বয়স : 38 লিঙ্গ : মহিলা	GJF5338261 ফটো উপলব্ধ	# 510 নাম : নিলিমা খাতুন স্বামীৰ নাম: বেঞ্জাল হোসেন ঘৰ নং : 99 বয়স : 30 লিঙ্গ : মহিলা	GJF0346767 ফটো উপলব্ধ



511 নাম : খলিলুৰ ৰহমান পিতাৰ নাম: সবা উদ্দিন মিঞা ঘৰ নং : ৯৯ বয়স : 29 লিঙ্গ : পুৰুষ	GJF0184010 ফটো উপলব্ধ	512 নাম : বেণুকা খাতুন স্বামীৰ নাম: খলিলুৰ ৰহমান ঘৰ নং : 99 বয়স : 24 লিঙ্গ : মহিলা	GJF0547539 ফটো উপলব্ধ	513 নাম : নাৰগিছ খাতুন পিতাৰ নাম: দেলদাৰ হোসেন ঘৰ নং : 99 বয়স : 19 লিঙ্গ : মহিলা	PEI0118125 ফটো উপলব্ধ
514 নাম : চকৰ আলী পিতাৰ নাম: পিসু সেখ ঘৰ নং : ১০১ বয়স : 86 লিঙ্গ : পুৰুষ	GJF5338283 ফটো উপলব্ধ	515 নাম : জেলেকা বিবি স্বামীৰ নাম: চকৰ আলী ঘৰ নং : ১০১ বয়স : 72 লিঙ্গ : মহিলা	GJF5338294 ফটো উপলব্ধ	516 নাম : দেলদাৰ আলী পিতাৰ নাম: চকৰ আলী ঘৰ নং : ১০১ বয়স : 46 লিঙ্গ : পুৰুষ	GJF5338307 ফটো উপলব্ধ
517 নাম : গোলদাৰ হোসেন পিতাৰ নাম: চকৰ আলী ঘৰ নং : ১০১ বয়স : 39 লিঙ্গ : পুৰুষ	GJF5338329 ফটো উপলব্ধ	#2 518 নাম : আবাজাল হোসেন পিতাৰ নাম: চকৰ আলী ঘৰ নং : ১০১ বয়স : 34 লিঙ্গ : পুৰুষ	GJF5338272 ফটো উপলব্ধ	519 নাম : নিলীমা বিবি স্বামীৰ নাম: গোলদাৰ হোসেন ঘৰ নং : ১০১ বয়স : 32 লিঙ্গ : মহিলা	GJF1926201 ফটো উপলব্ধ
520 নাম : ৰহিদা বিবি স্বামীৰ নাম: দেলদাৰ আলী ঘৰ নং : ১০১ বয়স : 31 লিঙ্গ : মহিলা	GJF1926176 ফটো উপলব্ধ	521 নাম : মমিনা বিবি স্বামীৰ নাম: আবাজাল হোসেন ঘৰ নং : ১০১ বয়স : 30 লিঙ্গ : মহিলা	GJF1926187 ফটো উপলব্ধ	522 নাম : ৰাজুকুল হক পিতাৰ নাম: দেলদাৰ আলী ঘৰ নং : 101 বয়স : 21 লিঙ্গ : পুৰুষ	GJF2081651 ফটো উপলব্ধ
523 নাম : চানউদ্দিন সেখ পিতাৰ নাম: পিসু সেখ ঘৰ নং : ১০২ বয়স : 75 লিঙ্গ : পুৰুষ	GJF5338330 ফটো উপলব্ধ	524 নাম : ছকিমন বিবি স্বামীৰ নাম: চানউদ্দিন সেখ ঘৰ নং : ১০২ বয়স : 71 লিঙ্গ : মহিলা	GJF5338341 ফটো উপলব্ধ	# 525 নাম : সপিউদ্দিন সেখ পিতাৰ নাম: চান উদ্দিন ঘৰ নং : 102ক বয়স : 51 লিঙ্গ : পুৰুষ	GJF5338352 ফটো উপলব্ধ
# 526 নাম : আমিনা বিবি স্বামীৰ নাম: ছপিউদ্দিন সেখ ঘৰ নং : 102 ক বয়স : 46 লিঙ্গ : মহিলা	GJF5338363 ফটো উপলব্ধ	527 নাম : ছকিৰ আলী পিতাৰ নাম: চানউদ্দিন সেখ ঘৰ নং : ১০২ বয়স : 41 লিঙ্গ : পুৰুষ	GJF5338374 ফটো উপলব্ধ	528 নাম : ছনে আলী পিতাৰ নাম: চানউদ্দিন সেখ ঘৰ নং : ১০২ বয়স : 39 লিঙ্গ : পুৰুষ	GJF5338385 ফটো উপলব্ধ
529 নাম : জয়নব বিবি স্বামীৰ নাম: ছনে আলী ঘৰ নং : ১০২ বয়স : 27 লিঙ্গ : মহিলা	GJF0206623 ফটো উপলব্ধ	530 নাম : মো: সাহানুৰ ইছলাম পিতাৰ নাম: দেলদাৰ আলী ঘৰ নং : ১০২ বয়স : 22 লিঙ্গ : পুৰুষ	GJF1184688 ফটো উপলব্ধ	531 নাম : আবুল কালাম আজাদ পিতাৰ নাম: সফিউদ্দিন সেখ ঘৰ নং : 102 বয়স : 20 লিঙ্গ : পুৰুষ	PEI0066522 ফটো উপলব্ধ
532 নাম : সাহেৰ আলী পিতাৰ নাম: দেল্লা সেখ ঘৰ নং : ১০৩ বয়স : 68 লিঙ্গ : পুৰুষ	GJF5338396 ফটো উপলব্ধ	533 নাম : আয়সা বিবি স্বামীৰ নাম: সাহেৰ আলী ঘৰ নং : ১০৩ বয়স : 61 লিঙ্গ : মহিলা	GJF5338409 ফটো উপলব্ধ	534 নাম : আহাদ আলী পিতাৰ নাম: সাহেৰ আলী ঘৰ নং : ১০৩ বয়স : 45 লিঙ্গ : পুৰুষ	GJF5338410 ফটো উপলব্ধ
535 নাম : আফছাৰ আলী পিতাৰ নাম: সাহেৰ আলী ঘৰ নং : ১০৩ বয়স : 42 লিঙ্গ : পুৰুষ	GJF5338432 ফটো উপলব্ধ	536 নাম : ৰমিছা বিবি স্বামীৰ নাম: আহাদ আলী ঘৰ নং : ১০৩ বয়স : 41 লিঙ্গ : মহিলা	GJF5338421 ফটো উপলব্ধ	537 নাম : গোলোদা বিবি স্বামীৰ নাম: আফছাৰ আলী ঘৰ নং : ১০৩ বয়স : 39 লিঙ্গ : মহিলা	GJF5338443 ফটো উপলব্ধ
538 নাম : আলিহোসেন পিতাৰ নাম: সাহেৰ আলী ঘৰ নং : ১০৩ বয়স : 39 লিঙ্গ : পুৰুষ	GJF5338454 ফটো উপলব্ধ	539 নাম : আনোৱাৰ হোসেন পিতাৰ নাম: সাহেৰ আলী ঘৰ নং : ১০৩ বয়স : 38 লিঙ্গ : পুৰুষ	GJF5338465 ফটো উপলব্ধ	540 নাম : মজিনা বিবি স্বামীৰ নাম: আলী হোসেন ঘৰ নং : ১০৩ বয়স : 33 লিঙ্গ : মহিলা	GJF5338476 ফটো উপলব্ধ



541 নাম : ছাকৈদা বিবি স্বামীৰ নাম : আনোৱাৰ হোছেন ঘৰ নং : 103 বয়স : 28 লিঙ্গ : মহিলা	GJF0180018 ফটো উপলব্ধ	542 নাম : বফি কুজজামান আহমেদ পিতাৰ নাম : আহাদ আলী ঘৰ নং : 103 বয়স : 26 লিঙ্গ : পুৰুষ	GJF0361550 ফটো উপলব্ধ	543 নাম : সফিকুল আলোম পিতাৰ নাম : আহাদ আলী ঘৰ নং : 103 বয়স : 24 লিঙ্গ : পুৰুষ	GJF0562884 ফটো উপলব্ধ
# 544 নাম : নিলজন বিবি স্বামীৰ নাম : গিয়াস উদ্দিন ঘৰ নং : 108 বয়স : 67 লিঙ্গ : মহিলা	GJF5338523 ফটো উপলব্ধ	545 নাম : নজৰুল হক পিতাৰ নাম : গিয়াস উদ্দিন ঘৰ নং : 108 বয়স : 46 লিঙ্গ : পুৰুষ	GJF5338556 ফটো উপলব্ধ	546 নাম : ৰপিউল হক পিতাৰ নাম : গিয়াস উদ্দিন ঘৰ নং : 108 বয়স : 45 লিঙ্গ : পুৰুষ	GJF5338534 ফটো উপলব্ধ
547 নাম : ফজলুল হক পিতাৰ নাম : গিয়াস উদ্দিন ঘৰ নং : 108 বয়স : 43 লিঙ্গ : পুৰুষ	GJF5338567 ফটো উপলব্ধ	548 নাম : সাহেৰা বিবি স্বামীৰ নাম : ৰপিউল হক ঘৰ নং : 108 বয়স : 42 লিঙ্গ : মহিলা	GJF5338545 ফটো উপলব্ধ	549 নাম : মনিৰুল হক পিতাৰ নাম : গিয়াস উদ্দিন ঘৰ নং : 108 বয়স : 41 লিঙ্গ : পুৰুষ	GJF5338578 ফটো উপলব্ধ
# 550 নাম : ৰিংকু পাৰ্ব্বিন স্বামীৰ নাম : ছাইফুল হক ঘৰ নং : 108 বয়স : 29 লিঙ্গ : মহিলা	GJF0349027 ফটো উপলব্ধ	551 নাম : ছানোৱাৰা বিবি স্বামীৰ নাম : নজৰুল হক ঘৰ নং : 108 বয়স : 38 লিঙ্গ : মহিলা	GJF5338589 ফটো উপলব্ধ	552 নাম : ফতেমা বিবি স্বামীৰ নাম : ফজলুল হক ঘৰ নং : 108 বয়স : 35 লিঙ্গ : মহিলা	GJF5338498 ফটো উপলব্ধ
553 নাম : ফতেমা বিবি স্বামীৰ নাম : মনিৰুল হক ঘৰ নং : 108 বয়স : 35 লিঙ্গ : মহিলা	GJF5338501 ফটো উপলব্ধ	# 554 নাম : ছাইফুল হক পিতাৰ নাম : গিয়াস উদ্দিন ঘৰ নং : 108 বয়স : 36 লিঙ্গ : পুৰুষ	GJF5338487 ফটো উপলব্ধ	555 নাম : ছাবিৰুল হক পিতাৰ নাম : ৰপিউল হক ঘৰ নং : 104 বয়স : 23 লিঙ্গ : পুৰুষ	GJF0544965 ফটো উপলব্ধ
556 নাম : নওসাদ আলী পিতাৰ নাম : আলি উদ্দিন ঘৰ নং : 105 বয়স : 55 লিঙ্গ : পুৰুষ	GJF5338603 ফটো উপলব্ধ	557 নাম : কাকবান আলী পিতাৰ নাম : আলি উদ্দিন ঘৰ নং : 105 বয়স : 54 লিঙ্গ : পুৰুষ	GJF5338625 ফটো উপলব্ধ	558 নাম : ছেকেন্দাৰ আলী পিতাৰ নাম : আলি উদ্দিন ঘৰ নং : 105 বয়স : 52 লিঙ্গ : পুৰুষ	GJF5338647 ফটো উপলব্ধ
559 নাম : জয়গুন বিবি স্বামীৰ নাম : নওসাদ আলী ঘৰ নং : 105 বয়স : 50 লিঙ্গ : মহিলা	GJF5338614 ফটো উপলব্ধ	560 নাম : ৰসিদুল ইছলাম পিতাৰ নাম : নওসাদ আলী ঘৰ নং : 105 বয়স : 35 লিঙ্গ : পুৰুষ	GJF5338669 ফটো উপলব্ধ	561 নাম : ৰসিদা বিবি স্বামীৰ নাম : ৰসিদুল ইছলাম ঘৰ নং : 105 বয়স : 32 লিঙ্গ : মহিলা	GJF1926212 ফটো উপলব্ধ
562 নাম : নৰিনা বিবি স্বামীৰ নাম : ছেকেন্দাৰ আলী ঘৰ নং : 105 বয়স : 31 লিঙ্গ : মহিলা	GJF0179630 ফটো উপলব্ধ	563 নাম : মজিদুল হক পিতাৰ নাম : নওসাদ আলী ঘৰ নং : 105 বয়স : 30 লিঙ্গ : পুৰুষ	GJF1926223 ফটো উপলব্ধ	564 নাম : হাছিনা খাতুন স্বামীৰ নাম : কাকবান আলী ঘৰ নং : 105 বয়স : 30 লিঙ্গ : মহিলা	GJF0642785 ফটো উপলব্ধ
565 নাম : মহিবুল হক পিতাৰ নাম : নওসাদ আলী ঘৰ নং : 105 বয়স : 26 লিঙ্গ : পুৰুষ	GJF0460584 ফটো উপলব্ধ	566 নাম : মিনাজুল হক পিতাৰ নাম : নওসাদ আলী ঘৰ নং : 105 বয়স : 25 লিঙ্গ : পুৰুষ	GJF2073021 ফটো উপলব্ধ	567 নাম : খৰতুল্যা সেখ পিতাৰ নাম : আফচাৰ আলী ঘৰ নং : 105 বয়স : 65 লিঙ্গ : পুৰুষ	GJF5343215 ফটো উপলব্ধ
568 নাম : অলিমুন বিবি স্বামীৰ নাম : খৰতুল্যা সেখ ঘৰ নং : 105 বয়স : 55 লিঙ্গ : মহিলা	GJF5343226 ফটো উপলব্ধ	569 নাম : অপিদুল সেখ পিতাৰ নাম : খৰতুল্যা সেখ ঘৰ নং : 105 বয়স : 40 লিঙ্গ : পুৰুষ	GJF5343237 ফটো উপলব্ধ	570 নাম : জৰিনা বিবি স্বামীৰ নাম : আফিদুল হক ঘৰ নং : 105 বয়স : 39 লিঙ্গ : মহিলা	GJF5343248 ফটো উপলব্ধ



571 নাম : ছোবাহান আলী পিতাৰ নাম: জব্বাৰ আলী ঘৰ নং : ১০৬ বয়স : 58 লিঙ্গ : পুৰুষ	GJF5338670 ফটো উপলব্ধ	572 নাম : লাইলী বিবি স্বামীৰ নাম: ছোবাহান আলী ঘৰ নং : ১০৬ বয়স : 51 লিঙ্গ : মহিলা	GJF5338681 ফটো উপলব্ধ	573 নাম : ইব্রাহীম আলী পিতাৰ নাম: ছোবাহান আলী ঘৰ নং : ১০৬ বয়স : 30 লিঙ্গ : পুৰুষ	GJF5343657 ফটো উপলব্ধ
574 নাম : এনামুল হক পিতাৰ নাম: ছোবাহান আলী ঘৰ নং : 106 বয়স : 25 লিঙ্গ : পুৰুষ	GJF0511519 ফটো উপলব্ধ	575 নাম : ফুলজন বিবি স্বামীৰ নাম: মনছেৰ আলী ঘৰ নং : ১০৭ বয়স : 58 লিঙ্গ : মহিলা	GJF5338716 ফটো উপলব্ধ	576 নাম : ফজলে হক পিতাৰ নাম: মনছেৰ আলী ঘৰ নং : ১০৭ বয়স : 39 লিঙ্গ : পুৰুষ	GJF5338727 ফটো উপলব্ধ
577 নাম : সাহিদা বিবি স্বামীৰ নাম: ফজলে হক ঘৰ নং : 107 বয়স : 28 লিঙ্গ : মহিলা	GJF0181859 ফটো উপলব্ধ	578 নাম : নেশ উদ্দিন সেখ পিতাৰ নাম: পসৰ উদ্দিন ঘৰ নং : ১০৮ বয়স : 56 লিঙ্গ : পুৰুষ	GJF5338738 ফটো উপলব্ধ	579 নাম : জমিলা বিবি স্বামীৰ নাম: নেশ উদ্দিন ঘৰ নং : ১০৮ বয়স : 51 লিঙ্গ : মহিলা	GJF5338749 ফটো উপলব্ধ
580 নাম : জামেদুল হক পিতাৰ নাম: নেশ উদ্দিন সেখ ঘৰ নং : ১০৮ বয়স : 35 লিঙ্গ : পুৰুষ	GJF5338761 ফটো উপলব্ধ	581 নাম : জ্যোতস্না বিবি স্বামীৰ নাম: জামেদুল হক ঘৰ নং : ১০৮ বয়স : 33 লিঙ্গ : মহিলা	GJF5338772 ফটো উপলব্ধ	# 582 নাম : বেজিনা বিবি স্বামীৰ নাম: হামিদুৰ হক ঘৰ নং : 108 বয়স : 34 লিঙ্গ : মহিলা	GJF0181925 ফটো উপলব্ধ
583 নাম : হামিদুৰ হক পিতাৰ নাম: নেশ উদ্দিন সেখ ঘৰ নং : ১০৮ বয়স : 31 লিঙ্গ : পুৰুষ	GJF5343408 ফটো উপলব্ধ	584 নাম : নবিজন বেওয়া স্বামীৰ নাম: কাজী মামুদ মিঞা ঘৰ নং : ১১০ বয়স : 60 লিঙ্গ : মহিলা	GJF5338807 ফটো উপলব্ধ	585 নাম : আব্দুল হক বেপাৰী পিতাৰ নাম: কোতাৰুদ্দিন ঘৰ নং : ১১১ বয়স : 61 লিঙ্গ : পুৰুষ	GJF5338818 ফটো উপলব্ধ
586 নাম : মনোৱাৰা বিবি স্বামীৰ নাম: আব্দুল হক বেপাৰী ঘৰ নং : ১১১ বয়স : 50 লিঙ্গ : মহিলা	GJF5338829 ফটো উপলব্ধ	587 নাম : বাকিফুল ইছলাম পিতাৰ নাম: আব্দুল হক বেপাৰী ঘৰ নং : ১১১ বয়স : 31 লিঙ্গ : পুৰুষ	GJF5343419 ফটো উপলব্ধ	588 নাম : ছাবিনা ইয়াছমিন স্বামীৰ নাম: বাকিফুল ইছলাম ঘৰ নং : 111 বয়স : 25 লিঙ্গ : মহিলা	GJF2079903 ফটো উপলব্ধ
589 নাম : ছাইফুল হক পিতাৰ নাম: আব্দুল হক বেপাৰী ঘৰ নং : 111 বয়স : 24 লিঙ্গ : পুৰুষ	GJF0562702 ফটো উপলব্ধ	590 নাম : ছপিয়ল হক পিতাৰ নাম: গুলাৰ্দি ঘৰ নং : ১১২ বয়স : 76 লিঙ্গ : পুৰুষ	GJF5338841 ফটো উপলব্ধ	591 নাম : মমতা বিবি স্বামীৰ নাম: ছপিয়ল হক ঘৰ নং : ১১২ বয়স : 60 লিঙ্গ : মহিলা	GJF5338852 ফটো উপলব্ধ
592 নাম : মহিৰ হোসেন পিতাৰ নাম: ছপিয়ল হক ঘৰ নং : ১১২ বয়স : 42 লিঙ্গ : পুৰুষ	GJF5338863 ফটো উপলব্ধ	593 নাম : আলি হোসেন পিতাৰ নাম: ছপিয়ল হক ঘৰ নং : ১১২ বয়স : 38 লিঙ্গ : পুৰুষ	GJF5338874 ফটো উপলব্ধ	594 নাম : জাহিৰ হোসেন পিতাৰ নাম: ছপিয়ল হক ঘৰ নং : ১১২ বয়স : 37 লিঙ্গ : পুৰুষ	GJF5338885 ফটো উপলব্ধ
595 নাম : আনোৱাৰা বিবি স্বামীৰ নাম: মহিৰ হোসেন ঘৰ নং : ১১২ বয়স : 35 লিঙ্গ : মহিলা	GJF5338910 ফটো উপলব্ধ	596 নাম : আনজুয়াৰা বিবি স্বামীৰ নাম: জাহিৰ হোসেন ঘৰ নং : 112 বয়স : 34 লিঙ্গ : মহিলা	GJF0184309 ফটো উপলব্ধ	597 নাম : নুৰ হোসেন পিতাৰ নাম: ছপিয়ল হক ঘৰ নং : ১১২ বয়স : 33 লিঙ্গ : পুৰুষ	GJF5338896 ফটো উপলব্ধ
598 নাম : আমিনা বিবি স্বামীৰ নাম: নুৰ হোসেন ঘৰ নং : ১১২ বয়স : 33 লিঙ্গ : মহিলা	GJF0184143 ফটো উপলব্ধ	599 নাম : হাজৰা বিবি স্বামীৰ নাম: আলী হোসেন ঘৰ নং : ১১২ বয়স : 32 লিঙ্গ : মহিলা	GJF5343420 ফটো উপলব্ধ	600 নাম : কাইজাৰ আলম পিতাৰ নাম: মহিৰ হোসেন ঘৰ নং : 112 বয়স : 20 লিঙ্গ : পুৰুষ	PEI0037267 ফটো উপলব্ধ



<p>601</p> <p>GJF5338921</p> <p>নাম : জামেনা বেওয়া স্বামীৰ নাম: জাবেদ আলী ঘৰ নং : ১১৩ বয়স : 67 লিঙ্গ : মহিলা</p> <p>ফটো উপলব্ধ</p>	<p>602</p> <p>GJF5338932</p> <p>নাম : সিৰাজুল হক পিতাৰ নাম: জাবেদ আলী ঘৰ নং : ১১৩ বয়স : 50 লিঙ্গ : পুৰুষ</p> <p>ফটো উপলব্ধ</p>	<p>603</p> <p>GJF5338954</p> <p>নাম : বিয়াজুল হক পিতাৰ নাম: জাবেদ আলী ঘৰ নং : ১১৩ বয়স : 47 লিঙ্গ : পুৰুষ</p> <p>ফটো উপলব্ধ</p>
<p>604</p> <p>GJF5338943</p> <p>নাম : ছকিনা বিবি স্বামীৰ নাম: সিৰাজুল হক ঘৰ নং : ১১৩ বয়স : 45 লিঙ্গ : মহিলা</p> <p>ফটো উপলব্ধ</p>	<p>605</p> <p>GJF5338965</p> <p>নাম : ৰোসনা বিবি স্বামীৰ নাম: বিয়াজুল হক ঘৰ নং : ১১৩ বয়স : 42 লিঙ্গ : মহিলা</p> <p>ফটো উপলব্ধ</p>	<p>606</p> <p>GJF0642538</p> <p>নাম : সাবদাৰ হোসেন পিতাৰ নাম: সিৰাজুল হক ঘৰ নং : 113 বয়স : 25 লিঙ্গ : পুৰুষ</p> <p>ফটো উপলব্ধ</p>
<p>607</p> <p>GJF2097061</p> <p>নাম : ৰসিদুল হক পিতাৰ নাম: বিয়াজুল হক ঘৰ নং : 113 বয়স : 23 লিঙ্গ : পুৰুষ</p> <p>ফটো উপলব্ধ</p>	<p>608</p> <p>GJF2085314</p> <p>নাম : সকিদুল হক পিতাৰ নাম: সিৰাজুল হক ঘৰ নং : 113 বয়স : 21 লিঙ্গ : পুৰুষ</p> <p>ফটো উপলব্ধ</p>	



609	1	PEI0134171
নাম : ছাবিনা খাতুন পিতাৰ নাম: ছফিদুল হক ঘৰ নং : 93 বয়স : 18 লিঙ্গ : মহিলা		
ফটো উপলব্ধ		

610	1	PEI0144196
নাম : প্ৰিতম বৰ্মন পিতাৰ নাম: ৰঞ্জিত বৰ্মন ঘৰ নং : 86 বয়স : 18 লিঙ্গ : পুৰুষ		
ফটো উপলব্ধ		

611	1	GJF1090115
নাম : কল্পনা ৰায় মাতৃৰ নাম: ৰাজ ককুমাবী ৰায় ঘৰ নং : 52 বয়স : 35 লিঙ্গ : মহিলা		
ফটো উপলব্ধ		

612	1	GJF0647677
নাম : জেচমিনাৰা খাতুন পিতাৰ নাম: হানিফ আলী ঘৰ নং : 5ক বয়স : 23 লিঙ্গ : মহিলা		
ফটো উপলব্ধ		

613	1	PEI0146936
নাম : ৰাহুল আলম পিতাৰ নাম: বাচু সেখ ঘৰ নং : 1 বয়স : 18 লিঙ্গ : পুৰুষ		
ফটো উপলব্ধ		

614	1	PEI0147066
নাম : আলপিনা খাতুন পিতাৰ নাম: একৰামুল হক ঘৰ নং : ৭২ বয়স : 18 লিঙ্গ : মহিলা		
ফটো উপলব্ধ		

615	1	YUG2229250
নাম : ৰিজিয়া খাতুন পিতাৰ নাম: আব্দুল রহমান ঘৰ নং : ২ক বয়স : 22 লিঙ্গ : মহিলা		
ফটো উপলব্ধ		



616	1	PEI0150755
নাম : বিশ্বজিৎ দাস মাতৃৰ নাম : নিমলা দাস ঘৰ নং : ৩৬ বয়স : 18 লিঙ্গ : পুৰুষ		ফটো উপলব্ধ

ভোটাৰৰ সাৰাংশ

A) ভোটাৰৰ সংখ্যা

	তালিকাৰ প্ৰকাৰ	তালিকাৰ চিনাক্তকৰণ	ভোটাৰৰ সংখ্যা							
			পুৰুষ	মহিলা	৩য় লিঙ্গ	মুঠ				
I	মূল তালিকা	মূল তালিকা	বিশেষ সংশোধন, 2026 চনৰ পূৰ্বৰ 2025 চনৰ মূল তালিকাৰ লগত থকা সংযোজন সমূহ একত্ৰিতকৰন কৰা তালিকা।				318	290	0	608
II	যোগ তালিকা	পৰিপূৰক 1	বিশেষ সংক্ষিপ্ত সংশোধন, 2026				2	5	0	7
		পৰিপূৰক 2	অনবিচ্ছিন্ন সংশোধন 2026				1	0	0	1
			মুঠ				3	5	0	8
III	বিয়োজন তালিকা	পৰিপূৰক 1	বিশেষ সংক্ষিপ্ত সংশোধন, 2026				2	7	0	9
		পৰিপূৰক 2	অনবিচ্ছিন্ন সংশোধন 2026				0	0	0	0
			মুঠ				2	7	0	9
IV	লিংগ ক্ষেত্ৰত পৰিবৰ্তনৰ বাবে পাৰ্থক্য						0	0	0	0
এই সংশোধনৰ পিছত ভোটাৰ তালিকাত ভোটাৰৰ মুঠ সংখ্যা (I+II-III+IV)			319	288	0	607				

B) শুধৰনীৰ সংখ্যা

তালিকাৰ প্ৰকাৰ	তালিকাৰ চিনাক্তকৰণ	শুধৰনীৰ সংখ্যা
পৰিপূৰক 1	বিশেষ সংক্ষিপ্ত সংশোধন, 2026	29
পৰিপূৰক 2	অনবিচ্ছিন্ন সংশোধন 2026	5
	মুঠ	34

নিৰ্বাচক পঞ্জীয়ন বিষয়াৰ স্বাক্ষৰ

E-মূত, S-স্থানান্তৰিত/ বাসস্থান পৰিবৰ্তন, R-প্ৰতিলিপি, M-নিখোজ, Q-অযোগ্য