



ভোটাৰ তালিকা 2026 S03 অসম

বিধানসভা সমষ্টিৰ নাম, নাম আৰু সংৰক্ষণ স্থিতি : 6 - গোলকগঞ্জ (সাধাৰণ)		খণ্ড নং : 56																			
এই বিধানসভা সমষ্টিত কোন সংসদীয় সমষ্টিৰ অন্তৰ্গত তাৰ নাম, নাম আৰু সংৰক্ষণ স্থিতি : 2 - ধুবুৰী (সাধাৰণ)																					
1. সংশোধনৰ বিৱৰণ																					
সংশোধনৰ বছৰ	2026	তালিকাৰ চিনাক্তকৰণ																			
ভিত্তি তাৰিখ	01-04-2026	বিশেষ সংশোধন, 2026 চনৰ পূৰ্বৰ 2025 চনৰ মূল তালিকাৰ লগত থকা সংযোজন সমূহ একত্ৰিতকৰণ কৰা তালিকা।																			
সংশোধনৰ প্ৰকাৰ	বিশেষ সংশোধন 2026																				
প্ৰকাশনৰ তাৰিখ	23-03-2026																				
2. খণ্ড আৰু ভোটগ্ৰহন কেন্দ্ৰৰ বিৱৰণ																					
খণ্ডৰ অন্তৰ্গত এলেকা সমূহৰ নাম আৰু নাম																					
1-খেৰবাৰী ৩য় খণ্ড		<table border="1" style="width: 100%; border-collapse: collapse;"> <tr> <td>মূল চহৰ/গাওঁ</td> <td>: খেৰবাৰী ৩য় খণ্ড</td> </tr> <tr> <td>ৱাৰ্ড নং</td> <td>:</td> </tr> <tr> <td>ডাকঘৰ</td> <td>: আগমনি</td> </tr> <tr> <td>পুলিচ থানা</td> <td>: আগমনি</td> </tr> <tr> <td>ব্লক</td> <td>: আগমনি</td> </tr> <tr> <td>ৰাজহ চক্ৰ</td> <td>: আগমনি</td> </tr> <tr> <td>জিলা</td> <td>: ধুবুৰী</td> </tr> <tr> <td>পিনকোড</td> <td>: 783335</td> </tr> </table>				মূল চহৰ/গাওঁ	: খেৰবাৰী ৩য় খণ্ড	ৱাৰ্ড নং	:	ডাকঘৰ	: আগমনি	পুলিচ থানা	: আগমনি	ব্লক	: আগমনি	ৰাজহ চক্ৰ	: আগমনি	জিলা	: ধুবুৰী	পিনকোড	: 783335
মূল চহৰ/গাওঁ	: খেৰবাৰী ৩য় খণ্ড																				
ৱাৰ্ড নং	:																				
ডাকঘৰ	: আগমনি																				
পুলিচ থানা	: আগমনি																				
ব্লক	: আগমনি																				
ৰাজহ চক্ৰ	: আগমনি																				
জিলা	: ধুবুৰী																				
পিনকোড	: 783335																				
3. ভোটগ্ৰহন কেন্দ্ৰৰ বিৱৰণ																					
ভোটগ্ৰহন কেন্দ্ৰৰ নাম আৰু নাম :		ভোটগ্ৰহন কেন্দ্ৰৰ প্ৰকাৰ (পুৰুষ/মহিলা/সাধাৰণ)		সাধাৰণ																	
56 - খেৰবাৰী জে এন এম ই স্কুল (বাওঁফাল)		খণ্ডৰ অন্তৰ্গত সহায়ক ভোটগ্ৰহন কেন্দ্ৰৰ সংখ্যা :		0																	
ভোটগ্ৰহন কেন্দ্ৰৰ ঠিকনা :																					
খেৰবাৰী জে এন এম ই স্কুল, কোঠালী-২, খেৰবাৰী ৩য় খণ্ড																					
4. ভোটাৰৰ সংখ্যা																					
আৰম্ভনি ক্ৰমিক নং	শেষ ক্ৰমিক নং	মুঠ ভোটাৰ																			
নং		পুৰুষ	মহিলা	৩য় লিঙ্গ	মুঠ																
1	701	370	313	0	683																

নিৰ্বাচক পঞ্জীয়ন বিষয়াৰ স্বাক্ষৰ



Nazri Naksha

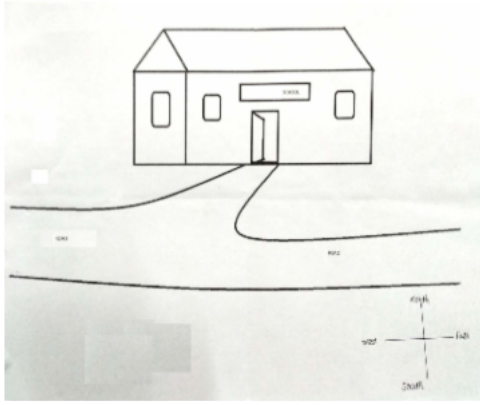

Google Map View



Polling Station Building Front View



ভোটগ্ৰহন কেন্দ্ৰৰ সন্মুখৰ দৃশ্য



Cad View

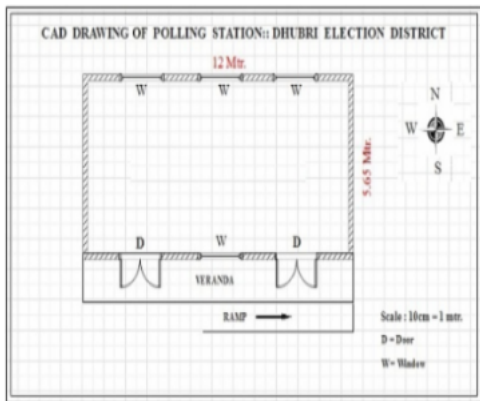

Key MAP View

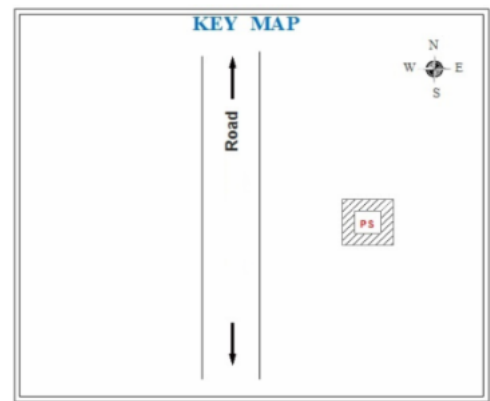



1 নাম : বিনিতা ৰায় স্বামীৰ নাম : নিত্যানন্দ ৰায় ঘৰ নং : 133 বয়স : 31 লিঙ্গ : মহিলা	GJF0561498 ফটো উপলব্ধ	2 নাম : হৰিশ ৰায় পিতাৰ নাম : হৰেন্দ্ৰ ৰায় ঘৰ নং : 142 বয়স : 42 লিঙ্গ : পুৰুষ	GJF5644779 ফটো উপলব্ধ	3 নাম : যতীন শীল পিতাৰ নাম : শশীমোহন শীল ঘৰ নং : 150 বয়স : 80 লিঙ্গ : পুৰুষ	GJF5640084 ফটো উপলব্ধ
4 নাম : সেনা শীল পিতাৰ নাম : যতীন শীল ঘৰ নং : 150 বয়স : 48 লিঙ্গ : পুৰুষ	GJF5640108 ফটো উপলব্ধ	5 নাম : কুন্তী শীল স্বামীৰ নাম : উত্তম শীল ঘৰ নং : 150 বয়স : 43 লিঙ্গ : মহিলা	GJF5640131 ফটো উপলব্ধ	6 নাম : উত্তম শীল পিতাৰ নাম : যতীন ঘৰ নং : 150 বয়স : 41 লিঙ্গ : পুৰুষ	GJF5640120 ফটো উপলব্ধ
7 নাম : ললিতা শীল স্বামীৰ নাম : সেনা শীল ঘৰ নং : 150 বয়স : 38 লিঙ্গ : মহিলা	GJF5640119 ফটো উপলব্ধ	8 নাম : বিশ্বনাথ শীল পিতাৰ নাম : উত্তম শীল ঘৰ নং : 150 বয়স : 23 লিঙ্গ : পুৰুষ	GJF0620559 ফটো উপলব্ধ	9 নাম : বিজয় শীল পিতাৰ নাম : উত্তম শীল ঘৰ নং : 150 বয়স : 21 লিঙ্গ : পুৰুষ	GJF2066140 ফটো উপলব্ধ
10 নাম : নুপেন বিশ্বাস পিতাৰ নাম : নেন্দা বিশ্বাস ঘৰ নং : 151 বয়স : 63 লিঙ্গ : পুৰুষ	GJF5640142 ফটো উপলব্ধ	11 নাম : আৰতী বিশ্বাস স্বামীৰ নাম : নুপেন বিশ্বাস ঘৰ নং : 151 বয়স : 58 লিঙ্গ : মহিলা	GJF5640153 ফটো উপলব্ধ	12 নাম : বিধান বিশ্বাস পিতাৰ নাম : নুপেন বিশ্বাস ঘৰ নং : 151 বয়স : 35 লিঙ্গ : পুৰুষ	GJF5640164 ফটো উপলব্ধ
13 নাম : অনামিকা বিশ্বাস স্বামীৰ নাম : বিধান বিশ্বাস ঘৰ নং : 151 বয়স : 25 লিঙ্গ : মহিলা	GJF0408641 ফটো উপলব্ধ	D 14 নাম : নিৰো বালা বৰ্মন স্বামীৰ নাম : হৰ কুমাৰ বৰ্মন ঘৰ নং : 152 বয়স : 98 লিঙ্গ : মহিলা	GJF5640200 ফটো উপলব্ধ	15 নাম : দুলা বৰ্মন স্বামীৰ নাম : মনু বৰ্মন ঘৰ নং : 152 বয়স : 53 লিঙ্গ : মহিলা	GJF5640197 ফটো উপলব্ধ
16 নাম : গোপাল চন্দ্ৰ বৰ্মন পিতাৰ নাম : মনু বৰ্মন ঘৰ নং : 152 বয়স : 34 লিঙ্গ : পুৰুষ	GJF5640175 ফটো উপলব্ধ	17 নাম : গবিন্দ বৰ্মন পিতাৰ নাম : মনু বৰ্মন ঘৰ নং : 152 বয়স : 31 লিঙ্গ : পুৰুষ	GJF5645669 ফটো উপলব্ধ	18 নাম : কৃষ্ণকান্ত বৰ্মন পিতাৰ নাম : মনু বৰ্মন ঘৰ নং : 152 বয়স : 30 লিঙ্গ : পুৰুষ	GJF0167486 ফটো উপলব্ধ
19 নাম : বিংকু বৰ্মন স্বামীৰ নাম : গোপাল চন্দ্ৰ বৰ্মন ঘৰ নং : 152 বয়স : 28 লিঙ্গ : মহিলা	GJF0367508 ফটো উপলব্ধ	20 নাম : ৰূপালী বৰ্মন স্বামীৰ নাম : গোবিন্দ বৰ্মন ঘৰ নং : 152 বয়স : 25 লিঙ্গ : মহিলা	GJF0516716 ফটো উপলব্ধ	21 নাম : জয়ন্তী মোদক স্বামীৰ নাম : কৃষ্ণকান্ত বৰ্মন ঘৰ নং : 152 বয়স : 24 লিঙ্গ : মহিলা	GJF0567883 ফটো উপলব্ধ
22 নাম : ৰাধামনী ৰায় স্বামীৰ নাম : সন্দেশ ৰায় ঘৰ নং : 153 বয়স : 73 লিঙ্গ : মহিলা	GJF5640211 ফটো উপলব্ধ	23 নাম : চন্টে ৰায় পিতাৰ নাম : সন্দেশ ৰায় ঘৰ নং : 153 বয়স : 53 লিঙ্গ : পুৰুষ	GJF5640222 ফটো উপলব্ধ	24 নাম : আৰতী ৰায় স্বামীৰ নাম : চন্টে ৰায় ঘৰ নং : 153 বয়স : 49 লিঙ্গ : মহিলা	GJF5640233 ফটো উপলব্ধ
25 নাম : অনিতা ৰায় পিতাৰ নাম : সন্দেশ ৰায় ঘৰ নং : 153 বয়স : 48 লিঙ্গ : মহিলা	GJF5640244 ফটো উপলব্ধ	26 নাম : কনিকা ৰায় মাতৃৰ নাম : অনিতা ৰায় ঘৰ নং : 153 বয়স : 26 লিঙ্গ : মহিলা	GJF0478313 ফটো উপলব্ধ	27 নাম : দীপক ৰায় পিতাৰ নাম : চন্টে ৰায় ঘৰ নং : 153 বয়স : 26 লিঙ্গ : পুৰুষ	GJF0528083 ফটো উপলব্ধ
D 28 নাম : জ্যোৎস্না বালা ৰায় স্বামীৰ নাম : ধৰনী কান্ত ৰায় ঘৰ নং : 158 বয়স : 49 লিঙ্গ : মহিলা	GJF5640266 ফটো উপলব্ধ	D 29 নাম : শেমলী ৰায় স্বামীৰ নাম : ভবন ৰায় ঘৰ নং : 155 বয়স : 55 লিঙ্গ : মহিলা	GJF5640299 ফটো উপলব্ধ	30 নাম : সপ্না শীল স্বামীৰ নাম : ৰতন শীল ঘৰ নং : 156 বয়স : 47 লিঙ্গ : মহিলা	GJF5640335 ফটো উপলব্ধ



31 নাম : অতুল শীল পিতাৰ নাম: খৰিয়া শীল ঘৰ নং : ১৫৬ বয়স : 46 লিঙ্গ : পুৰুষ	GJF5640346 ফটো উপলব্ধ	32 নাম : সোনাতন শীল পিতাৰ নাম: খৰিয়া শীল ঘৰ নং : ১৫৬ বয়স : 41 লিঙ্গ : পুৰুষ	GJF5640357 ফটো উপলব্ধ	33 নাম : অনিতা শীল স্বামীৰ নাম: সোনাতন শীল ঘৰ নং : ১৫৬ বয়স : 40 লিঙ্গ : মহিলা	GJF5640379 ফটো উপলব্ধ
34 নাম : কনিকা শীল স্বামীৰ নাম: অতুল শীল ঘৰ নং : ১৫৬ বয়স : 39 লিঙ্গ : মহিলা	GJF5640368 ফটো উপলব্ধ	35 নাম : পুতুল শীল পিতাৰ নাম: বতন শীল ঘৰ নং : 156 বয়স : 27 লিঙ্গ : পুৰুষ	GJF0167874 ফটো উপলব্ধ	36 নাম : ৰাজ শীল পিতাৰ নাম: বতন শীল ঘৰ নং : ১৫৬ বয়স : 25 লিঙ্গ : পুৰুষ	GJF0671891 ফটো উপলব্ধ
37 নাম : অৰুণ শীল পিতাৰ নাম: সোনাতন শীল ঘৰ নং : 156 বয়স : 21 লিঙ্গ : পুৰুষ	PEI0001396 ফটো উপলব্ধ	38 নাম : জীতেন শীল পিতাৰ নাম: শিৰিশ শীল ঘৰ নং : ১৫৭ বয়স : 70 লিঙ্গ : পুৰুষ	GJF5640380 ফটো উপলব্ধ	39 নাম : বকুল শীল স্বামীৰ নাম: জীতেন শীল ঘৰ নং : ১৫৭ বয়স : 63 লিঙ্গ : মহিলা	GJF5640391 ফটো উপলব্ধ
40 নাম : শিবুল শীল পিতাৰ নাম: জীতেন শীল ঘৰ নং : ১৫৭ বয়স : 43 লিঙ্গ : পুৰুষ	GJF5640404 ফটো উপলব্ধ	41 নাম : বিমল শীল পিতাৰ নাম: জীতেন শীল ঘৰ নং : ১৫৭ বয়স : 41 লিঙ্গ : পুৰুষ	GJF5640426 ফটো উপলব্ধ	42 নাম : প্ৰভাতী শীল স্বামীৰ নাম: শিবুল শীল ঘৰ নং : ১৫৭ বয়স : 40 লিঙ্গ : মহিলা	GJF5640415 ফটো উপলব্ধ
43 নাম : নিখিল শীল পিতাৰ নাম: জীতেন শীল ঘৰ নং : ১৫৭ বয়স : 39 লিঙ্গ : পুৰুষ	GJF5640437 ফটো উপলব্ধ	44 নাম : মহেন্দ্ৰ শীল পিতাৰ নাম: জিতেন্দ্ৰ চন্দ্ৰ শীল ঘৰ নং : ১৫৭ বয়স : 38 লিঙ্গ : পুৰুষ	GJF5640460 ফটো উপলব্ধ	45 নাম : মিনা শীল স্বামীৰ নাম: বিমল শীল ঘৰ নং : ১৫৭ বয়স : 36 লিঙ্গ : মহিলা	GJF5640459 ফটো উপলব্ধ
46 নাম : গোলাপী শীল স্বামীৰ নাম: নিখিল শীল ঘৰ নং : ১৫৭ বয়স : 35 লিঙ্গ : মহিলা	GJF5640448 ফটো উপলব্ধ	47 নাম : মহিম চন্দ্ৰ শীল পিতাৰ নাম: জীতেন চন্দ্ৰ শীল ঘৰ নং : ১৫৭ বয়স : 33 লিঙ্গ : পুৰুষ	GJF1928274 ফটো উপলব্ধ	48 নাম : মৰমী শীল স্বামীৰ নাম: মহেন্দ্ৰ শীল ঘৰ নং : ১৫৭ বয়স : 30 লিঙ্গ : মহিলা	GJF0487462 ফটো উপলব্ধ
49 নাম : ৰুমা শীল স্বামীৰ নাম: মহিম চন্দ্ৰা শীল ঘৰ নং : 157 বয়স : 22 লিঙ্গ : মহিলা	GJF1309590 ফটো উপলব্ধ	50 নাম : ধনেশ্বৰ শীল পিতাৰ নাম: শিৰিশ শীল ঘৰ নং : ১৫৮ বয়স : 66 লিঙ্গ : পুৰুষ	GJF5640471 ফটো উপলব্ধ	51 নাম : মমতা শীল স্বামীৰ নাম: ধনেশ্বৰ শীল ঘৰ নং : ১৫৮ বয়স : 56 লিঙ্গ : মহিলা	GJF5640482 ফটো উপলব্ধ
52 নাম : জগদীশ শীল পিতাৰ নাম: ধনেশ্বৰ শীল ঘৰ নং : ১৫৮ বয়স : 38 লিঙ্গ : পুৰুষ	GJF5640493 ফটো উপলব্ধ	53 নাম : ময়না শীল স্বামীৰ নাম: জগদীশ শীল ঘৰ নং : 158 বয়স : 35 লিঙ্গ : মহিলা	GJF0008211 ফটো উপলব্ধ	54 নাম : হৰিদাস শীল পিতাৰ নাম: খেতু শীল ঘৰ নং : ১৬০ বয়স : 64 লিঙ্গ : পুৰুষ	GJF5640506 ফটো উপলব্ধ
55 নাম : প্ৰমিলা শীল স্বামীৰ নাম: হৰিদাস শীল ঘৰ নং : ১৬০ বয়স : 54 লিঙ্গ : মহিলা	GJF5640517 ফটো উপলব্ধ	56 নাম : বিশ্বজিত শীল পিতাৰ নাম: হৰিদাস শীল ঘৰ নং : 160 বয়স : 30 লিঙ্গ : পুৰুষ	GJF0209247 ফটো উপলব্ধ	57 নাম : ৰুহিদাস শীল পিতাৰ নাম: খেতু শীল ঘৰ নং : ১৬১ বয়স : 55 লিঙ্গ : পুৰুষ	GJF5640528 ফটো উপলব্ধ
58 নাম : মিনতী শীল স্বামীৰ নাম: ৰুহিদাস শীল ঘৰ নং : ১৬১ বয়স : 49 লিঙ্গ : মহিলা	GJF5640539 ফটো উপলব্ধ	59 নাম : যাদব শীল পিতাৰ নাম: ৰুহিদাস শীল ঘৰ নং : ১৬১ বয়স : 25 লিঙ্গ : পুৰুষ	GJF0378034 ফটো উপলব্ধ	60 নাম : মাধব শীল পিতাৰ নাম: ৰুহিদাস শীল ঘৰ নং : 161 বয়স : 20 লিঙ্গ : পুৰুষ	PEI0105197 ফটো উপলব্ধ



61 নাম : ফনী শীল পিতাৰ নাম: খেতু শীল ঘৰ নং : ১৬২ বয়স : 53 লিঙ্গ : পুৰুষ	GJF5640540 ফটো উপলব্ধ	62 নাম : বনজিতা শীল স্বামীৰ নাম: ফনী শীল ঘৰ নং : ১৬২ বয়স : 50 লিঙ্গ : মহিলা	GJF5640551 ফটো উপলব্ধ	S 63 নাম : সম্পা শীল পিতাৰ নাম: ফনী শীল ঘৰ নং : 162 বয়স : 31 লিঙ্গ : মহিলা	GJF0502955 ফটো উপলব্ধ
64 নাম : দুলাল শীল পিতাৰ নাম: ফনি শীল ঘৰ নং : 162 বয়স : 27 লিঙ্গ : পুৰুষ	PEI0054759 ফটো উপলব্ধ	65 নাম : দয়াল শীল পিতাৰ নাম: ফণি শীল ঘৰ নং : 162 বয়স : 23 লিঙ্গ : পুৰুষ	GJF1313782 ফটো উপলব্ধ	66 নাম : সোনা বালা ৰায় স্বামীৰ নাম: সুকমল ৰায় ঘৰ নং : ১৬৩ বয়স : 55 লিঙ্গ : মহিলা	GJF5640573 ফটো উপলব্ধ
67 নাম : নীলকমল ৰায় পিতাৰ নাম: সুকমল ৰায় ঘৰ নং : ১৬৩ বয়স : 48 লিঙ্গ : পুৰুষ	GJF5640584 ফটো উপলব্ধ	68 নাম : দুধকমল ৰায় পিতাৰ নাম: সুকমল ৰায় ঘৰ নং : ১৬৩ বয়স : 38 লিঙ্গ : পুৰুষ	GJF5640608 ফটো উপলব্ধ	69 নাম : ময়না বালা ৰায় স্বামীৰ নাম: দুধকমল ৰায় ঘৰ নং : ১৬৩ বয়স : 34 লিঙ্গ : মহিলা	GJF0374512 ফটো উপলব্ধ
70 নাম : প্ৰনয়ময়ী ৰায় স্বামীৰ নাম: গদাৰাম ৰায় ঘৰ নং : ১৬৪ বয়স : 56 লিঙ্গ : মহিলা	GJF5640620 ফটো উপলব্ধ	71 নাম : গুণ ৰাম ৰায় পিতাৰ নাম: গদাৰাম ৰায় ঘৰ নং : ১৬৪ বয়স : 47 লিঙ্গ : মহিলা	GJF5640631 ফটো উপলব্ধ	72 নাম : গৌৰী বালা ৰায় স্বামীৰ নাম: গুণ ৰাম ৰায় ঘৰ নং : ১৬৪ বয়স : 38 লিঙ্গ : মহিলা	GJF5640653 ফটো উপলব্ধ
73 নাম : বিকাশ চন্দ্ৰ ৰায় পিতাৰ নাম: গদাৰাম ৰায় ঘৰ নং : ১৬৪ বয়স : 36 লিঙ্গ : পুৰুষ	GJF5640642 ফটো উপলব্ধ	74 নাম : স্বপন কুমাৰ ৰায় পিতাৰ নাম: গদাৰাম ৰায় ঘৰ নং : ১৬৪ বয়স : 32 লিঙ্গ : পুৰুষ	GJF5640664 ফটো উপলব্ধ	75 নাম : পূৰ্ণিমা বালা ৰায় স্বামীৰ নাম: বিকাশ চন্দ্ৰ ৰায় ঘৰ নং : ১৬৪ বয়স : 28 লিঙ্গ : মহিলা	GJF0372268 ফটো উপলব্ধ
76 নাম : মাম্পী ৰায় স্বামীৰ নাম: স্বপন কুমাৰ ৰায় ঘৰ নং : 164 বয়স : 21 লিঙ্গ : মহিলা	PEI0103879 ফটো উপলব্ধ	77 নাম : মিনা ৰায় স্বামীৰ নাম: ৰোহিনী কান্ত ৰায় ঘৰ নং : ১৬৫ বয়স : 50 লিঙ্গ : মহিলা	GJF5640686 ফটো উপলব্ধ	78 নাম : শৈলেন ৰায় পিতাৰ নাম: ৰোহিনী কান্ত ৰায় ঘৰ নং : 165 বয়স : 28 লিঙ্গ : পুৰুষ	GJF0356501 ফটো উপলব্ধ
79 নাম : বাকেশ ৰায় পিতাৰ নাম: ৰুহিণি ৰায় ঘৰ নং : 165 বয়স : 23 লিঙ্গ : পুৰুষ	GJF0562959 ফটো উপলব্ধ	80 নাম : সদা ৰাম ৰায় পিতাৰ নাম: বসন্ত ৰায় ঘৰ নং : ১৬৬ বয়স : 71 লিঙ্গ : পুৰুষ	GJF5640697 ফটো উপলব্ধ	81 নাম : ৰাজো বালা ৰায় স্বামীৰ নাম: সদাৰাম ৰায় ঘৰ নং : ১৬৬ বয়স : 66 লিঙ্গ : মহিলা	GJF5640700 ফটো উপলব্ধ
82 নাম : অশোক ৰায় পিতাৰ নাম: সদাৰাম ৰায় ঘৰ নং : ১৬৬ বয়স : 51 লিঙ্গ : পুৰুষ	GJF5640711 ফটো উপলব্ধ	83 নাম : নন্দ ৰায় পিতাৰ নাম: সদাৰাম ৰায় ঘৰ নং : ১৬৬ বয়স : 48 লিঙ্গ : পুৰুষ	GJF5640722 ফটো উপলব্ধ	84 নাম : লতিকা ৰায় স্বামীৰ নাম: অশোক ৰায় ঘৰ নং : ১৬৬ বয়স : 45 লিঙ্গ : মহিলা	GJF5640733 ফটো উপলব্ধ
85 নাম : তাপসী ৰায় স্বামীৰ নাম: নন্দ ঘৰ নং : ১৬৬ বয়স : 41 লিঙ্গ : মহিলা	GJF5640744 ফটো উপলব্ধ	# 86 নাম : দ্ৰৌপতি ৰায় স্বামীৰ নাম: তপন ৰায় ঘৰ নং : ১৬৬ বয়স : 39 লিঙ্গ : মহিলা	GJF5640766 ফটো উপলব্ধ	87 নাম : মামণি ৰায় পিতাৰ নাম: অশোক ৰায় ঘৰ নং : ১৬৬ বয়স : 25 লিঙ্গ : মহিলা	GJF0433441 ফটো উপলব্ধ
88 নাম : ৰাভুল ৰায় পিতাৰ নাম: নন্দ ৰায় ঘৰ নং : 166 বয়স : 24 লিঙ্গ : পুৰুষ	GJF0474775 ফটো উপলব্ধ	89 নাম : ৰঞ্জিত ৰায় পিতাৰ নাম: নন্দ ৰায় ঘৰ নং : 166 বয়স : 22 লিঙ্গ : পুৰুষ	GJF1309574 ফটো উপলব্ধ	90 নাম : পুষন ৰায় পিতাৰ নাম: বিষাদু ৰায় ঘৰ নং : ১৬৭ বয়স : 68 লিঙ্গ : পুৰুষ	GJF5640788 ফটো উপলব্ধ



91 নাম : পাতানী ৰায় স্বামীৰ নাম: পুখুন ৰায় ঘৰ নং : ১৬৭ বয়স : 58 লিঙ্গ : মহিলা	GJF5640799 ফটো উপলব্ধ	92 নাম : দিলীপ কুমাৰ ৰায় পিতাৰ নাম: পুখুন ৰায় ঘৰ নং : ১৬৭ বয়স : 38 লিঙ্গ : পুৰুষ	GJF5640813 ফটো উপলব্ধ	93 নাম : সুনতি বিশ্বাস পিতাৰ নাম: খগেন্দ্র বিশ্বাস ঘৰ নং : ১৬৭ বয়স : 34 লিঙ্গ : মহিলা	GJF5646071 ফটো উপলব্ধ
94 নাম : দীপক ৰায় পিতাৰ নাম: পুখুন ৰায় ঘৰ নং : ১৬৭ বয়স : 34 লিঙ্গ : পুৰুষ	GJF5640777 ফটো উপলব্ধ	95 নাম : মাম্পী বৰ্মন ৰায় স্বামীৰ নাম: দিলীপ কুমাৰ ৰায় ঘৰ নং : ১৬৭ বয়স : 33 লিঙ্গ : মহিলা	GJF5645670 ফটো উপলব্ধ	96 নাম : সুভাষ চন্দ্ৰ বিশ্বাস পিতাৰ নাম: খগেন চন্দ্ৰ বিশ্বাস ঘৰ নং : ১৬৭ বয়স : 32 লিঙ্গ : পুৰুষ	GJF5646106 ফটো উপলব্ধ
97 নাম : নিবেশ চন্দ্ৰ বিশ্বাস পিতাৰ নাম: খগেন চন্দ্ৰ বিশ্বাস ঘৰ নং : ১৬৭ বয়স : 30 লিঙ্গ : পুৰুষ	GJF5646093 ফটো উপলব্ধ	98 নাম : বিজুলী বিশ্বাস স্বামীৰ নাম: খগেন বিশ্বাস ঘৰ নং : ১৬৯ বয়স : 68 লিঙ্গ : মহিলা	GJF5640835 ফটো উপলব্ধ	99 নাম : হৰিশ চন্দ্ৰ বিশ্বাস পিতাৰ নাম: খগেন চন্দ্ৰ বিশ্বাস ঘৰ নং : ১৬৯ বয়স : 38 লিঙ্গ : পুৰুষ	GJF5640857 ফটো উপলব্ধ
100 নাম : ধনকুমাৰ বিশ্বাস পিতাৰ নাম: খগেন চন্দ্ৰ বিশ্বাস ঘৰ নং : ১৬৯ বয়স : 36 লিঙ্গ : পুৰুষ	GJF5640846 ফটো উপলব্ধ	101 নাম : ফুলেশ্বৰী বিশ্বাস স্বামীৰ নাম: পতিন বিশ্বাস ঘৰ নং : 169 বয়স : 36 লিঙ্গ : মহিলা	GJF0620542 ফটো উপলব্ধ	102 নাম : চন্দনা বিশ্বাস স্বামীৰ নাম: ধনকুমাৰ বিশ্বাস ঘৰ নং : ১৬৯ বয়স : 30 লিঙ্গ : মহিলা	GJF0373597 ফটো উপলব্ধ
103 নাম : কৃষ্ণা বিশ্বাস স্বামীৰ নাম: হৰিশ চন্দ্ৰ বিশ্বাস ঘৰ নং : 169 বয়স : 29 লিঙ্গ : মহিলা	GJF0166447 ফটো উপলব্ধ	104 নাম : মনভোলা বিশ্বাস পিতাৰ নাম: খগেন বিশ্বাস ঘৰ নং : ১৬৯ক বয়স : 49 লিঙ্গ : পুৰুষ	GJF5640879 ফটো উপলব্ধ	105 নাম : শেপালী বিশ্বাস স্বামীৰ নাম: মনভোলা বিশ্বাস ঘৰ নং : ১৬৯ক বয়স : 38 লিঙ্গ : মহিলা	GJF5640868 ফটো উপলব্ধ
106 নাম : দীনো বালু বিশ্বাস স্বামীৰ নাম: বিষ্ণু বিশ্বাস ঘৰ নং : ১৭০ বয়স : 73 লিঙ্গ : মহিলা	GJF5640891 ফটো উপলব্ধ	107 নাম : ধীৰেন বিশ্বাস পিতাৰ নাম: বিষ্ণু বিশ্বাস ঘৰ নং : ১৭০ বয়স : 50 লিঙ্গ : পুৰুষ	GJF5640904 ফটো উপলব্ধ	108 নাম : অনাতি বিশ্বাস স্বামীৰ নাম: ধীৰেন বিশ্বাস ঘৰ নং : ১৭০ বয়স : 48 লিঙ্গ : মহিলা	GJF5640915 ফটো উপলব্ধ
109 নাম : সত্যজিত বিশ্বাস পিতাৰ নাম: ধীৰেন বিশ্বাস ঘৰ নং : 170 বয়স : 20 লিঙ্গ : পুৰুষ	PEI0058818 ফটো উপলব্ধ	110 নাম : বীৰেন বিশ্বাস পিতাৰ নাম: বিষ্ণু বিশ্বাস ঘৰ নং : ১৭১ বয়স : 55 লিঙ্গ : পুৰুষ	GJF5640926 ফটো উপলব্ধ	111 নাম : কল্পনা বিশ্বাস স্বামীৰ নাম: বীৰেন বিশ্বাস ঘৰ নং : ১৭১ বয়স : 50 লিঙ্গ : মহিলা	GJF5640937 ফটো উপলব্ধ
# 112 নাম : চন্দনা বৰ্মন স্বামীৰ নাম: বিদ্যা বিশ্বাস ঘৰ নং : 171 বয়স : 31 লিঙ্গ : মহিলা	FSC0192070 ফটো উপলব্ধ	113 নাম : বিদ্যা বিশ্বাস পিতাৰ নাম: বাৰেন বিশ্বাস ঘৰ নং : ১৭১ বয়স : 29 লিঙ্গ : পুৰুষ	GJF0374728 ফটো উপলব্ধ	D 114 নাম : হাকিম বিশ্বাস পিতাৰ নাম: হৰিদাস বিশ্বাস ঘৰ নং : ১৭২ বয়স : 63 লিঙ্গ : পুৰুষ	GJF5640948 ফটো উপলব্ধ
115 নাম : শান্তি বিশ্বাস স্বামীৰ নাম: হাকিম বিশ্বাস ঘৰ নং : ১৭২ বয়স : 50 লিঙ্গ : মহিলা	GJF5640959 ফটো উপলব্ধ	116 নাম : বিশ্বজিত বিশ্বাস পিতাৰ নাম: হাকিম বিশ্বাস ঘৰ নং : ১৭২ বয়স : 31 লিঙ্গ : পুৰুষ	GJF5646082 ফটো উপলব্ধ	117 নাম : সুচিত্ৰা ৰায় পিতাৰ নাম: শিবিন ৰায় ঘৰ নং : 172 ক বয়স : 22 লিঙ্গ : মহিলা	PEI0119537 ফটো উপলব্ধ
118 নাম : শিবিন ৰায় পিতাৰ নাম: মেদা ঘৰ নং : ১৭২ক বয়স : 64 লিঙ্গ : পুৰুষ	GJF5640960 ফটো উপলব্ধ	S 119 নাম : মেনকা বালু ৰায় স্বামীৰ নাম: শিবিন ৰায় ঘৰ নং : ১৭২ক বয়স : 43 লিঙ্গ : মহিলা	GJF5640971 ফটো উপলব্ধ	120 নাম : অনিল চন্দ্ৰ ৰায় পিতাৰ নাম: খাউজাল ৰায় ঘৰ নং : ১৭৩ বয়স : 64 লিঙ্গ : পুৰুষ	GJF5640982 ফটো উপলব্ধ



121 নাম : সুচিত্ৰা বালা ৰায় স্বামীৰ নাম: অনিল ৰায় ঘৰ নং : ১৭৩ বয়স : 53 লিঙ্গ : মহিলা	GJF5640993 ফটো উপলব্ধ	122 নাম : কৃষ্ণ কান্ত ৰায় পিতাৰ নাম: অনিল চন্দ্ৰ ৰায় ঘৰ নং : ১৭৩ বয়স : 42 লিঙ্গ : পুৰুষ	GJF5641009 ফটো উপলব্ধ	123 নাম : ৰূপালি ৰায় স্বামীৰ নাম: কৃষ্ণ কান্ত ৰায় ঘৰ নং : ১৭৩ বয়স : 40 লিঙ্গ : মহিলা	GJF1928172 ফটো উপলব্ধ
124 নাম : বিষ্ণু চন্দ্ৰ ৰায় পিতাৰ নাম: অনিল ৰায় ঘৰ নং : ১৭৩ বয়স : 39 লিঙ্গ : পুৰুষ	GJF5641010 ফটো উপলব্ধ	125 নাম : শ্যাম সুন্দৰ ৰায় পিতাৰ নাম: অনিল চন্দ্ৰ ৰায় ঘৰ নং : ১৭৩ বয়স : 36 লিঙ্গ : পুৰুষ	GJF5641021 ফটো উপলব্ধ	126 নাম : সোনালী ৰায় স্বামীৰ নাম: বিষ্ণু চন্দ্ৰ ৰায় ঘৰ নং : ১৭৩ বয়স : 31 লিঙ্গ : মহিলা	GJF1928514 ফটো উপলব্ধ
127 নাম : জয়মতী ৰায় স্বামীৰ নাম: ৰমণী কান্ত ৰায় ঘৰ নং : ১৭৪ বয়স : 52 লিঙ্গ : মহিলা	GJF5641043 ফটো উপলব্ধ	128 নাম : বিমল চন্দ্ৰ ৰায় পিতাৰ নাম: ৰমণী কান্ত ৰায় ঘৰ নং : ১৭৪ বয়স : 36 লিঙ্গ : পুৰুষ	GJF5641054 ফটো উপলব্ধ	129 নাম : বিজয় চন্দ্ৰ ৰায় পিতাৰ নাম: ৰমণী কান্ত ৰায় ঘৰ নং : ১৭৪ বয়স : 33 লিঙ্গ : পুৰুষ	GJF5641065 ফটো উপলব্ধ
130 নাম : কমল চন্দ্ৰ ৰায় পিতাৰ নাম: ৰমণী কান্ত ৰায় ঘৰ নং : ১৭৪ বয়স : 28 লিঙ্গ : পুৰুষ	GJF0375816 ফটো উপলব্ধ	131 নাম : উজ্জল চন্দ্ৰ ৰায় পিতাৰ নাম: ৰমণী কান্ত ৰায় ঘৰ নং : 174 বয়স : 24 লিঙ্গ : পুৰুষ	GJF0637678 ফটো উপলব্ধ	132 নাম : প্ৰমিলা বালা প্ৰধাণী স্বামীৰ নাম: বিজয় চন্দ্ৰ ৰায় ঘৰ নং : 174 বয়স : 24 লিঙ্গ : মহিলা	GJF1138338 ফটো উপলব্ধ
133 নাম : ৰঞ্জিত চন্দ্ৰ ৰায় পিতাৰ নাম: হৰি মোহন ৰায় ঘৰ নং : ১৭৫ বয়স : 64 লিঙ্গ : পুৰুষ	GJF5641087 ফটো উপলব্ধ	134 নাম : শাইবো বালা ৰায় স্বামীৰ নাম: ৰণজিত ৰায় ঘৰ নং : ১৭৫ বয়স : 56 লিঙ্গ : মহিলা	GJF5641098 ফটো উপলব্ধ	# 135 নাম : আনোৱাৰ হোছেন পিতাৰ নাম: আব্দুল গণি মিঞা ঘৰ নং : 175 ক বয়স : 55 লিঙ্গ : পুৰুষ	GJF5641076 ফটো উপলব্ধ
136 নাম : উত্তম ৰায় পিতাৰ নাম: ৰণজিত ৰায় ঘৰ নং : ১৭৫ বয়স : 38 লিঙ্গ : পুৰুষ	GJF5641101 ফটো উপলব্ধ	137 নাম : কমলেশ্বৰ ৰায় পিতাৰ নাম: ৰঞ্জিত ৰায় ঘৰ নং : 175 বয়স : 28 লিঙ্গ : পুৰুষ	GJF0216846 ফটো উপলব্ধ	138 নাম : তাপসী বৰ্মান স্বামীৰ নাম: উত্তম ৰায় ঘৰ নং : ১৭৫ বয়স : 27 লিঙ্গ : মহিলা	GJF0376178 ফটো উপলব্ধ
139 নাম : এনছানা বেগম স্বামীৰ নাম: আনোৱাৰ হোছেন ঘৰ নং : ১৭৫ক বয়স : 41 লিঙ্গ : মহিলা	GJF5641112 ফটো উপলব্ধ	140 নাম : ৰমেশ চন্দ্ৰ ৰায় পিতাৰ নাম: হৰিমোহন ৰায় ঘৰ নং : ১৭৬ বয়স : 60 লিঙ্গ : পুৰুষ	GJF5641123 ফটো উপলব্ধ	141 নাম : কুলো বালা ৰায় স্বামীৰ নাম: ৰমেশ চন্দ্ৰ ৰায় ঘৰ নং : ১৭৬ বয়স : 53 লিঙ্গ : মহিলা	GJF5641134 ফটো উপলব্ধ
142 নাম : সমিত চন্দ্ৰ ৰায় পিতাৰ নাম: ৰমেশ চন্দ্ৰ ৰায় ঘৰ নং : ১৭৬ বয়স : 27 লিঙ্গ : পুৰুষ	GJF0376418 ফটো উপলব্ধ	143 নাম : বিংকি ৰায় স্বামীৰ নাম: সুশীল চন্দ্ৰ ৰায় ঘৰ নং : 176ক বয়স : 31 লিঙ্গ : মহিলা	GJF0310359 ফটো উপলব্ধ	144 নাম : কাচ বালা ৰায় স্বামীৰ নাম: হৰিমোহন ৰায় ঘৰ নং : ১৭৬ক বয়স : 78 লিঙ্গ : মহিলা	GJF5641145 ফটো উপলব্ধ
145 নাম : অজিত কুমাৰ ৰায় পিতাৰ নাম: হৰিমোহন ৰায় ঘৰ নং : ১৭৬ক বয়স : 62 লিঙ্গ : পুৰুষ	GJF5641156 ফটো উপলব্ধ	146 নাম : মমতা বালা ৰায় স্বামীৰ নাম: অজিত কুমাৰ ৰায় ঘৰ নং : ১৭৬ক বয়স : 54 লিঙ্গ : মহিলা	GJF5641167 ফটো উপলব্ধ	147 নাম : পুলিন চন্দ্ৰ ৰায় পিতাৰ নাম: হৰিমোহন ৰায় ঘৰ নং : ১৭৬ক বয়স : 53 লিঙ্গ : পুৰুষ	GJF5641178 ফটো উপলব্ধ
148 নাম : সুনীল চন্দ্ৰ ৰায় পিতাৰ নাম: হৰিমোহন ৰায় ঘৰ নং : ১৭৬ক বয়স : 51 লিঙ্গ : পুৰুষ	GJF5641190 ফটো উপলব্ধ	149 নাম : সুশীল চন্দ্ৰ ৰায় পিতাৰ নাম: হৰিমোহন ৰায় ঘৰ নং : ১৭৬ক বয়স : 45 লিঙ্গ : পুৰুষ	GJF5641189 ফটো উপলব্ধ	150 নাম : ববিতা ৰায় স্বামীৰ নাম: সুনীল চন্দ্ৰ ৰায় ঘৰ নং : ১৭৬ক বয়স : 32 লিঙ্গ : মহিলা	GJF5645909 ফটো উপলব্ধ



151 নাম : ধৰনী কান্ত বৰ্মন পিতাৰ নাম: ববী বৰ্মন ঘৰ নং : ১৭৭ বয়স : 63 লিঙ্গ : পুৰুষ	GJF5641203 ফটো উপলব্ধ	152 নাম : পাৰ্বতী বৰ্মন স্বামীৰ নাম: ধৰনীকান্ত ঘৰ নং : ১৭৭ বয়স : 38 লিঙ্গ : মহিলা	GJF5641214 ফটো উপলব্ধ	153 নাম : একাদশী বৰ্মন পিতাৰ নাম: ধৰনী কান্ত বৰ্মন ঘৰ নং : 177 বয়স : 20 লিঙ্গ : মহিলা	PEI0117622 ফটো উপলব্ধ
154 নাম : অমল চন্দ্ৰ বৰ্মন পিতাৰ নাম: নান্দু বৰ্মন ঘৰ নং : ১৭৯ বয়স : 80 লিঙ্গ : পুৰুষ	GJF5641281 ফটো উপলব্ধ	155 নাম : বিমল চন্দ্ৰ বৰ্মন পিতাৰ নাম: নলীত বৰ্মন ঘৰ নং : ১৭৯ বয়স : 58 লিঙ্গ : পুৰুষ	GJF5641292 ফটো উপলব্ধ	156 নাম : শ্যামল চন্দ্ৰ বৰ্মন পিতাৰ নাম: নলীত বৰ্মন ঘৰ নং : ১৭৯ বয়স : 56 লিঙ্গ : পুৰুষ	GJF5641316 ফটো উপলব্ধ
157 নাম : অমিতা বৰ্মন স্বামীৰ নাম: শ্যামল বৰ্মন ঘৰ নং : ১৭৯ বয়স : 51 লিঙ্গ : মহিলা	GJF5641327 ফটো উপলব্ধ	158 নাম : ময়না বৰ্মন স্বামীৰ নাম: বিমল চন্দ্ৰ বৰ্মন ঘৰ নং : ১৭৯ বয়স : 41 লিঙ্গ : মহিলা	GJF5641305 ফটো উপলব্ধ	159 নাম : বমানাথ বৰ্মন পিতাৰ নাম: শ্যামল বৰ্মন ঘৰ নং : ১৭৯ বয়স : 28 লিঙ্গ : পুৰুষ	GJF0377119 ফটো উপলব্ধ
160 নাম : কনক বৰ্মান পিতাৰ নাম: শ্যামল বৰ্মান ঘৰ নং : ১৭৯ বয়স : 27 লিঙ্গ : পুৰুষ	GJF0169102 ফটো উপলব্ধ	161 নাম : তাপস বৰ্মন পিতাৰ নাম: শ্যামল বৰ্মন ঘৰ নং : 179 বয়স : 24 লিঙ্গ : পুৰুষ	GJF0623389 ফটো উপলব্ধ	162 নাম : তাৰিনী কান্ত ৰায় পিতাৰ নাম: শ্যামলাল ৰায় ঘৰ নং : ১৮১ বয়স : 70 লিঙ্গ : পুৰুষ	GJF5641338 ফটো উপলব্ধ
163 নাম : তাৰামই ৰায় স্বামীৰ নাম: তাৰিনী কান্ত ৰায় ঘৰ নং : ১৮১ বয়স : 63 লিঙ্গ : মহিলা	GJF5641349 ফটো উপলব্ধ	164 নাম : পবিত্ৰ কুমাৰ ৰায় পিতাৰ নাম: তাৰিনী কান্ত ৰায় ঘৰ নং : ১৮১ বয়স : 46 লিঙ্গ : পুৰুষ	GJF5641361 ফটো উপলব্ধ	165 নাম : উৰ্মিলা ৰায় স্বামীৰ নাম: পবিত্ৰ কুমাৰ ৰায় ঘৰ নং : ১৮১ বয়স : 38 লিঙ্গ : মহিলা	GJF1053710 ফটো উপলব্ধ
166 নাম : বিপিন চন্দ্ৰ ৰায় পিতাৰ নাম: যোগেশ্বৰ ৰায় ঘৰ নং : ১৮২ বয়স : 73 লিঙ্গ : পুৰুষ	GJF5641372 ফটো উপলব্ধ	167 নাম : মহেশ ৰায় পিতাৰ নাম: বিপিন ৰায় ঘৰ নং : ১৮২ বয়স : 52 লিঙ্গ : পুৰুষ	GJF5641394 ফটো উপলব্ধ	168 নাম : বাসন্তী ৰায় স্বামীৰ নাম: মহেশ ৰায় ঘৰ নং : ১৮২ বয়স : 47 লিঙ্গ : মহিলা	GJF5641407 ফটো উপলব্ধ
169 নাম : গনেশ চন্দ্ৰ ৰায় পিতাৰ নাম: বিপিন চন্দ্ৰ ৰায় ঘৰ নং : ১৮২ বয়স : 41 লিঙ্গ : পুৰুষ	GJF5641418 ফটো উপলব্ধ	170 নাম : কেশব চন্দ্ৰ ৰায় পিতাৰ নাম: বিপিন চন্দ্ৰ ৰায় ঘৰ নং : ১৮২ বয়স : 37 লিঙ্গ : পুৰুষ	GJF5641452 ফটো উপলব্ধ	171 নাম : সন্ডিগতা ৰায় স্বামীৰ নাম: গনেশ চন্দ্ৰ ৰায় ঘৰ নং : ১৮২ বয়স : 37 লিঙ্গ : মহিলা	GJF5641463 ফটো উপলব্ধ
172 নাম : প্ৰসেনজিত ৰায় পিতাৰ নাম: মহেশ ৰায় ঘৰ নং : ১৮২ বয়স : 27 লিঙ্গ : পুৰুষ	GJF0378455 ফটো উপলব্ধ	173 নাম : চিৰঞ্জিৎ ৰায় পিতাৰ নাম: মহেশ ৰায় ঘৰ নং : 182 বয়স : 25 লিঙ্গ : পুৰুষ	GJF0326512 ফটো উপলব্ধ	174 নাম : পম্পী ৰয় স্বামীৰ নাম: চিৰঞ্জিত ৰায় ঘৰ নং : 182 বয়স : 24 লিঙ্গ : মহিলা	GJF0549287 ফটো উপলব্ধ
175 নাম : তপন ৰায় পিতাৰ নাম: গনেশ চন্দ্ৰ ৰায় ঘৰ নং : 182 বয়স : 21 লিঙ্গ : পুৰুষ	PEI0025247 ফটো উপলব্ধ	D 176 নাম : কমলা বালা ৰায় স্বামীৰ নাম: নুপেন বিশ্বাস ঘৰ নং : ১৮৩ বয়স : 73 লিঙ্গ : মহিলা	GJF5641496 ফটো উপলব্ধ	177 নাম : মনমোহন ৰায় পিতাৰ নাম: নুপেন ৰায় ঘৰ নং : ১৮৩ বয়স : 53 লিঙ্গ : পুৰুষ	GJF5641509 ফটো উপলব্ধ
178 নাম : চান্দ মোহন ৰায় পিতাৰ নাম: নুপেন ৰায় ঘৰ নং : ১৮৩ বয়স : 50 লিঙ্গ : পুৰুষ	GJF5641510 ফটো উপলব্ধ	179 নাম : শেফালী ৰায় স্বামীৰ নাম: মনমোহন ৰায় ঘৰ নং : ১৮৩ বয়স : 44 লিঙ্গ : মহিলা	GJF5641521 ফটো উপলব্ধ	180 নাম : সুমিত্ৰা ৰায় স্বামীৰ নাম: চান্দ মোহন ঘৰ নং : ১৮৩ বয়স : 42 লিঙ্গ : মহিলা	GJF5641532 ফটো উপলব্ধ



181 নাম : পৰবানন্দ ৰায় পিতাৰ নাম: নুপেন্দ্ৰ ৰায় ঘৰ নং : ১৮৩ বয়স : 31 লিঙ্গ : পুৰুষ	GJF5645692 ফটো উপলব্ধ	182 নাম : নিত্যানন্দ ৰায় পিতাৰ নাম: নুপেন ৰায় ঘৰ নং : ১৮৩ বয়স : 30 লিঙ্গ : পুৰুষ	GJF1928398 ফটো উপলব্ধ	183 নাম : ৰাজ ৰায় পিতাৰ নাম: মনমোহন ৰায় ঘৰ নং : ১৮৩ বয়স : 25 লিঙ্গ : পুৰুষ	GJF0530030 ফটো উপলব্ধ
184 নাম : ৰিজু ৰায় পিতাৰ নাম: মনমোহন ৰায় ঘৰ নং : 183 বয়স : 20 লিঙ্গ : পুৰুষ	PEI0025262 ফটো উপলব্ধ	185 নাম : শিবিন চন্দ্ৰ ৰায় পিতাৰ নাম: যজ্ঞেশ্বৰ ৰায় ঘৰ নং : ১৮৫ বয়স : 68 লিঙ্গ : পুৰুষ	GJF5641565 ফটো উপলব্ধ	186 নাম : জ্যোৎস্না বালু ৰায় স্বামীৰ নাম: শিবিন ৰায় ঘৰ নং : ১৮৫ বয়স : 60 লিঙ্গ : মহিলা	GJF5641576 ফটো উপলব্ধ
187 নাম : বিন্দীময়ী ৰায় পিতাৰ নাম: ভোবেন ৰায় ঘৰ নং : ১৮৬ বয়স : 75 লিঙ্গ : মহিলা	GJF5641601 ফটো উপলব্ধ	188 নাম : কালিপদ ৰায় অন্যান্য: ভোবেন ৰায় ঘৰ নং : ১৮৬ বয়স : 58 লিঙ্গ : পুৰুষ	GJF5641587 ফটো উপলব্ধ	189 নাম : জয় বালু ৰায় স্বামীৰ নাম: কালিপদ ৰায় ঘৰ নং : ১৮৬ বয়স : 52 লিঙ্গ : মহিলা	GJF5641598 ফটো উপলব্ধ
190 নাম : মিথুন ৰায় পিতাৰ নাম: কালিপদ ৰায় ঘৰ নং : 186 বয়স : 29 লিঙ্গ : পুৰুষ	GJF0221556 ফটো উপলব্ধ	191 নাম : গীতাজুলি ৰায় স্বামীৰ নাম: মিথুন ৰায় ঘৰ নং : 186 বয়স : 29 লিঙ্গ : মহিলা	GJF0351601 ফটো উপলব্ধ	192 নাম : নিৰেন ৰায় পিতাৰ নাম: কালিপদ ৰায় ঘৰ নং : 186 বয়স : 27 লিঙ্গ : পুৰুষ	GJF0168039 ফটো উপলব্ধ
193 নাম : বিৰেন ৰায় পিতাৰ নাম: কালিপদ ৰায় ঘৰ নং : ১৮৬ বয়স : 24 লিঙ্গ : পুৰুষ	GJF0620047 ফটো উপলব্ধ	194 নাম : দিপালী ৰায় স্বামীৰ নাম: নিৰেন ৰায় ঘৰ নং : 186 বয়স : 21 লিঙ্গ : মহিলা	PEI0036921 ফটো উপলব্ধ	195 নাম : মনি ৰায় পিতাৰ নাম: যজ্ঞেশ্বৰ ৰায় ঘৰ নং : ১৮৭ বয়স : 52 লিঙ্গ : পুৰুষ	GJF5641623 ফটো উপলব্ধ
196 নাম : সঞ্জীৱ ৰায় পিতাৰ নাম: মনি ৰায় ঘৰ নং : ১৮৭ বয়স : 30 লিঙ্গ : পুৰুষ	GJF0380089 ফটো উপলব্ধ	197 নাম : টিপিন চন্দ্ৰ ৰায় পিতাৰ নাম: যজ্ঞেশ্বৰ ৰায় ঘৰ নং : ১৮৮ বয়স : 58 লিঙ্গ : পুৰুষ	GJF5641634 ফটো উপলব্ধ	198 নাম : ৰূপালী ৰায় স্বামীৰ নাম: টিপিন চন্দ্ৰ ৰায় ঘৰ নং : ১৮৮ বয়স : 53 লিঙ্গ : মহিলা	GJF5641645 ফটো উপলব্ধ
199 নাম : ৰঞ্জন ৰায় পিতাৰ নাম: টিপিন ৰায় ঘৰ নং : 188 বয়স : 20 লিঙ্গ : পুৰুষ	PEI0035931 ফটো উপলব্ধ	200 নাম : অনোৱাৰ হুছেইন পিতাৰ নাম: কলীমুদ্দিন সেখ ঘৰ নং : ১৮৯ বয়স : 58 লিঙ্গ : পুৰুষ	GJF5641656 ফটো উপলব্ধ	# 201 নাম : ছামিনা খাতুন স্বামীৰ নাম: অনোৱাৰ হুছেইন ঘৰ নং : ১৮৯ বয়স : 46 লিঙ্গ : মহিলা	GJF5641667 ফটো উপলব্ধ
202 নাম : ছাইফুল ইছলাম পিতাৰ নাম: অনোৱাৰ হুছেইন ঘৰ নং : ১৮৯ বয়স : 26 লিঙ্গ : পুৰুষ	GJF0483784 ফটো উপলব্ধ	203 নাম : আফতাৰুল ইছলাম পিতাৰ নাম: অনোৱাৰ হুছেইন ঘৰ নং : ১৮৯ বয়স : 25 লিঙ্গ : পুৰুষ	GJF0483792 ফটো উপলব্ধ	S 204 নাম : আশিকা খাতুন পিতাৰ নাম: অনোৱাৰ হুছেইন ঘৰ নং : 189 বয়স : 22 লিঙ্গ : মহিলা	GJF1207851 ফটো উপলব্ধ
205 নাম : ছাইদৰ ৰহমান পিতাৰ নাম: কাজিমুদ্দিন সেখ ঘৰ নং : 189খ বয়স : 28 লিঙ্গ : পুৰুষ	GJF0223016 ফটো উপলব্ধ	206 নাম : আবজালুৰ ৰহমান পিতাৰ নাম: কাজিমুদ্দিন সেখ ঘৰ নং : 189 খ বয়স : 24 লিঙ্গ : পুৰুষ	GJF0591453 ফটো উপলব্ধ	207 নাম : কাজিমুদ্দিন সেখ পিতাৰ নাম: কলিমুদ্দিন সেখ ঘৰ নং : ১৮৯খ বয়স : 63 লিঙ্গ : পুৰুষ	GJF5641689 ফটো উপলব্ধ
208 নাম : হাচনা বিবি স্বামীৰ নাম: কাজিমুদ্দিন সেখ ঘৰ নং : ১৮৯খ বয়স : 55 লিঙ্গ : মহিলা	GJF5641690 ফটো উপলব্ধ	209 নাম : হাচনাৰ ৰহমান পিতাৰ নাম: কাজিমুদ্দিন সেখ ঘৰ নং : ১৮৯খ বয়স : 35 লিঙ্গ : পুৰুষ	GJF5641678 ফটো উপলব্ধ	210 নাম : ননী বালু বৰ্মন স্বামীৰ নাম: সুধীৰ বৰ্মন ঘৰ নং : ১৯০ বয়স : 67 লিঙ্গ : মহিলা	GJF5641703 ফটো উপলব্ধ



211 নাম : ধনেশ্বৰ চন্দ্ৰ বৰ্মন পিতাৰ নাম: সুধীৰ চন্দ্ৰ বৰ্মন ঘৰ নং : ১৯০ বয়স : 40 লিঙ্গ : পুৰুষ	GJF5641714 ফটো উপলব্ধ	212 নাম : সমেশ্বৰ চন্দ্ৰ বৰ্মন পিতাৰ নাম: সুধীৰ চন্দ্ৰ বৰ্মন ঘৰ নং : 190 বয়স : 39 লিঙ্গ : পুৰুষ	GJF5641725 ফটো উপলব্ধ	213 নাম : পৰমেশ্বৰ চন্দ্ৰ বৰ্মন পিতাৰ নাম: সুধীৰ চন্দ্ৰ বৰ্মন ঘৰ নং : ১৯০ বয়স : 38 লিঙ্গ : পুৰুষ	GJF5641747 ফটো উপলব্ধ
214 নাম : সূৰ্য্য বালা বৰ্মন স্বামীৰ নাম: ধনেশ্বৰ চন্দ্ৰ বৰ্মন ঘৰ নং : ১৯০ বয়স : 36 লিঙ্গ : মহিলা	GJF5641736 ফটো উপলব্ধ	215 নাম : অনিতা বৰ্মন স্বামীৰ নাম: সমেশ্বৰ চন্দ্ৰ বৰ্মন ঘৰ নং : ১৯০ বয়স : 30 লিঙ্গ : মহিলা	GJF0381368 ফটো উপলব্ধ	216 নাম : আলপনা ৰায় স্বামীৰ নাম: পৰমেশ্বৰ চন্দ্ৰ বৰ্মন ঘৰ নং : ১৯০ বয়স : 28 লিঙ্গ : মহিলা	GJF0381475 ফটো উপলব্ধ
S 217 নাম : বিজয় চন্দ্ৰ বৰ্মন পিতাৰ নাম: সুধীৰ বৰ্মন ঘৰ নং : ১৯১ বয়স : 56 লিঙ্গ : পুৰুষ	GJF5641758 ফটো উপলব্ধ	S 218 নাম : দিপিকা বৰ্মন স্বামীৰ নাম: বিজয় বৰ্মন ঘৰ নং : ১৯১ বয়স : 50 লিঙ্গ : মহিলা	GJF5641769 ফটো উপলব্ধ	S 219 নাম : সুভাষ বৰ্মান পিতাৰ নাম: বিজয় বৰ্মন ঘৰ নং : ১৯১ বয়স : ৪3 লিঙ্গ : পুৰুষ	GJF0224436 ফটো উপলব্ধ
220 নাম : পৰেশ চন্দ্ৰ বৰ্মন পিতাৰ নাম: সুধীৰ বৰ্মন ঘৰ নং : ১৯২ বয়স : 53 লিঙ্গ : পুৰুষ	GJF5641770 ফটো উপলব্ধ	221 নাম : লক্ষী বালা বৰ্মন স্বামীৰ নাম: পৰেশ বৰ্মন ঘৰ নং : ১৯২ বয়স : 49 লিঙ্গ : মহিলা	GJF5641781 ফটো উপলব্ধ	222 নাম : কৃষ্ণ বৰ্মন পিতাৰ নাম: পৰেশ চন্দ্ৰ বৰ্মন ঘৰ নং : ১৯২ বয়স : 35 লিঙ্গ : পুৰুষ	GJF5645705 ফটো উপলব্ধ
223 নাম : মীনা বৰ্মন স্বামীৰ নাম: কৃষ্ণ বৰ্মন ঘৰ নং : 192 বয়স : 24 লিঙ্গ : মহিলা	GJF0548685 ফটো উপলব্ধ	224 নাম : হলে বালা ৰায় স্বামীৰ নাম: তুফান ৰায় ঘৰ নং : ১৯৩ বয়স : 73 লিঙ্গ : মহিলা	GJF5641792 ফটো উপলব্ধ	225 নাম : বিনোদ চন্দ্ৰ ৰায় পিতাৰ নাম: তুফান ৰায় ঘৰ নং : ১৯৩ বয়স : 50 লিঙ্গ : পুৰুষ	GJF5641816 ফটো উপলব্ধ
226 নাম : বঘু কান্ত ৰায় পিতাৰ নাম: তুফান ৰায় ঘৰ নং : ১৯৩ বয়স : 47 লিঙ্গ : পুৰুষ	GJF5641827 ফটো উপলব্ধ	227 নাম : পূৰ্ণিমা ৰায় স্বামীৰ নাম: বিনোদ চন্দ্ৰ ৰায় ঘৰ নং : ১৯৩ বয়স : 46 লিঙ্গ : মহিলা	GJF5641850 ফটো উপলব্ধ	228 নাম : সমেশ্বৰ ৰায় পিতাৰ নাম: তুমান চন্দ্ৰ ৰায় ঘৰ নং : ১৯৩ বয়স : 35 লিঙ্গ : পুৰুষ	GJF5641849 ফটো উপলব্ধ
229 নাম : পাৰ্বতী ৰায় স্বামীৰ নাম: বঘু কান্ত ৰায় ঘৰ নং : ১৯৩ বয়স : 30 লিঙ্গ : মহিলা	GJF1928365 ফটো উপলব্ধ	230 নাম : দিপালী ৰায় স্বামীৰ নাম: নগেন ৰায় ঘৰ নং : ১৯৪ বয়স : 68 লিঙ্গ : মহিলা	GJF5641883 ফটো উপলব্ধ	231 নাম : নবীন্দ্ৰ চন্দ্ৰ ৰায় পিতাৰ নাম: নগেন্দ্ৰ নাথ ৰায় ঘৰ নং : ১৯৪ বয়স : 36 লিঙ্গ : পুৰুষ	GJF5641861 ফটো উপলব্ধ
232 নাম : মনো ৰায় পিতাৰ নাম: হৰকা ৰায় ঘৰ নং : ১৯৫ বয়স : 64 লিঙ্গ : পুৰুষ	GJF5641894 ফটো উপলব্ধ	233 নাম : বতা ৰায় স্বামীৰ নাম: মনো ৰায় ঘৰ নং : ১৯৫ বয়স : 49 লিঙ্গ : মহিলা	GJF5641907 ফটো উপলব্ধ	234 নাম : মহিম ৰায় পিতাৰ নাম: মনো ৰায় ঘৰ নং : ১৯৫ বয়স : 30 লিঙ্গ : পুৰুষ	GJF5645987 ফটো উপলব্ধ
235 নাম : প্ৰিয়াকা বৰ্মন স্বামীৰ নাম: মহিম ৰায় ঘৰ নং : ১৯৫ বয়স : 23 লিঙ্গ : মহিলা	GJF0625012 ফটো উপলব্ধ	236 নাম : কুমো বালা ৰায় স্বামীৰ নাম: মংলু ৰায় ঘৰ নং : ১৯৬ বয়স : 58 লিঙ্গ : মহিলা	GJF5641918 ফটো উপলব্ধ	237 নাম : ৰবীন্দ্ৰ ৰায় পিতাৰ নাম: মংলু ৰায় ঘৰ নং : ১৯৬ বয়স : 29 লিঙ্গ : পুৰুষ	GJF0382937 ফটো উপলব্ধ
238 নাম : মদন চন্দ্ৰ ৰায় পিতাৰ নাম: প্ৰফুল্য ৰায় ঘৰ নং : ১৯৭ বয়স : 40 লিঙ্গ : পুৰুষ	GJF5641941 ফটো উপলব্ধ	239 নাম : দুধ ৰায় পিতাৰ নাম: প্ৰফুল্য ৰায় ঘৰ নং : ১৯৭ বয়স : 38 লিঙ্গ : পুৰুষ	GJF5641952 ফটো উপলব্ধ	240 নাম : গনেশ চন্দ্ৰ ৰায় পিতাৰ নাম: প্ৰফুল্য চন্দ্ৰ ৰায় ঘৰ নং : ১৯৭ বয়স : 34 লিঙ্গ : পুৰুষ	GJF5641963 ফটো উপলব্ধ



241 নাম : ববিতা ৰায় স্বামীৰ নাম: মদন চন্দ্ৰ ৰায় ঘৰ নং : ১৯৭ বয়স : 33 লিঙ্গ : মহিলা	GJF5645716 ফটো উপলব্ধ	242 নাম : ৰুমি বালা বৰ্মন স্বামীৰ নাম: দধ ৰায় ঘৰ নং : 197 বয়স : 32 লিঙ্গ : মহিলা	GJF0479865 ফটো উপলব্ধ	243 নাম : মনিকা ৰায় স্বামীৰ নাম: গনেশ চন্দ্ৰ ৰায় ঘৰ নং : ১৯৭ বয়স : 27 লিঙ্গ : মহিলা	GJF0383448 ফটো উপলব্ধ
244 নাম : ৰুহিনী কান্ত ৰায় পিতাৰ নাম: মনেশ্বৰ ৰায় ঘৰ নং : ১৯৮ বয়স : 58 লিঙ্গ : পুৰুষ	GJF5641985 ফটো উপলব্ধ	245 নাম : সুনতি ৰায় স্বামীৰ নাম: ৰুহিনী কান্ত ৰায় ঘৰ নং : ১৯৮ বয়স : 53 লিঙ্গ : মহিলা	GJF5641996 ফটো উপলব্ধ	246 নাম : গোবিন্দ ৰায় পিতাৰ নাম: ৰুহিনী কান্ত ৰায় ঘৰ নং : 198 বয়স : 33 লিঙ্গ : পুৰুষ	GJF5641974 ফটো উপলব্ধ
247 নাম : তাপসী প্ৰধানী স্বামীৰ নাম: গোবিন্দ ৰায় ঘৰ নং : 198 বয়স : 26 লিঙ্গ : মহিলা	GJF0342733 ফটো উপলব্ধ	248 নাম : নৰেশ ৰায় পিতাৰ নাম: মনেশ্বৰ ৰায় ঘৰ নং : ১৯৯ বয়স : 56 লিঙ্গ : পুৰুষ	GJF5642002 ফটো উপলব্ধ	249 নাম : দৈবকিনী ৰায় স্বামীৰ নাম: নৰেশ ৰায় ঘৰ নং : ১৯৯ বয়স : 48 লিঙ্গ : মহিলা	GJF5642013 ফটো উপলব্ধ
250 নাম : মনিকা ৰায় স্বামীৰ নাম: প্ৰসেনজিৎ ৰায় ঘৰ নং : ১৯৯ বয়স : 31 লিঙ্গ : মহিলা	GJF0408542 ফটো উপলব্ধ	251 নাম : প্ৰসেনজিৎ ৰায় পিতাৰ নাম: নৰেশ চন্দ্ৰ ৰায় ঘৰ নং : 199 বয়স : 27 লিঙ্গ : পুৰুষ	GJF0166520 ফটো উপলব্ধ	252 নাম : চিৰঞ্জিৎ ৰায় পিতাৰ নাম: নৰেশ ৰায় ঘৰ নং : ১৯৯ বয়স : 23 লিঙ্গ : পুৰুষ	GJF0562371 ফটো উপলব্ধ
253 নাম : কৃষ্ণমায়া ৰায় পিতাৰ নাম: হৰেন্দ্ৰ ৰায় ঘৰ নং : ২০০ বয়স : 41 লিঙ্গ : পুৰুষ	GJF5642046 ফটো উপলব্ধ	254 নাম : বিষ্ণু ৰায় পিতাৰ নাম: হৰেন্দ্ৰ ৰায় ঘৰ নং : ২০০ বয়স : 38 লিঙ্গ : পুৰুষ	GJF5642057 ফটো উপলব্ধ	255 নাম : কৰুণা বালা অধিকাৰী স্বামীৰ নাম: বিষ্ণু ৰায় ঘৰ নং : ২০০ বয়স : 26 লিঙ্গ : মহিলা	GJF0341974 ফটো উপলব্ধ
256 নাম : বিষাদু ৰায় পিতাৰ নাম: নিপুচা ৰায় ঘৰ নং : ২০১ বয়স : 66 লিঙ্গ : পুৰুষ	GJF5642068 ফটো উপলব্ধ	257 নাম : সুদাৰী ৰায় স্বামীৰ নাম: বিষাদু ৰায় ঘৰ নং : ২০১ বয়স : 58 লিঙ্গ : মহিলা	GJF5642079 ফটো উপলব্ধ	258 নাম : সুকেলু ৰায় পিতাৰ নাম: বিষাদু ৰায় ঘৰ নং : ২০১ বয়স : 33 লিঙ্গ : পুৰুষ	GJF5642080 ফটো উপলব্ধ
259 নাম : সম্ভাৰ ৰায় পিতাৰ নাম: বিষাদু ৰায় ঘৰ নং : ২০১ বয়স : 30 লিঙ্গ : পুৰুষ	GJF5645976 ফটো উপলব্ধ	260 নাম : নমিতা বৰ্মন স্বামীৰ নাম: সুকেলু ৰায় ঘৰ নং : 201 বয়স : 26 লিঙ্গ : মহিলা	GJF0358622 ফটো উপলব্ধ	#2 261 নাম : মঞ্জৰী মণ্ডল স্বামীৰ নাম: সম্ভাৰ ৰায় ঘৰ নং : 201 বয়স : 24 লিঙ্গ : মহিলা	GJF0625350 ফটো উপলব্ধ
262 নাম : কিৰন বালা ৰায় স্বামীৰ নাম: সমলয় ৰায় ঘৰ নং : ২০২ বয়স : 73 লিঙ্গ : মহিলা	GJF5642091 ফটো উপলব্ধ	263 নাম : পোটলু ৰায় মাতৃৰ নাম: কিৰন বালা ৰায় ঘৰ নং : ২০২ বয়স : 38 লিঙ্গ : পুৰুষ	GJF1138593 ফটো উপলব্ধ	264 নাম : সুদো ৰায় স্বামীৰ নাম: নেটু ৰায় ঘৰ নং : ২০৩ বয়স : 73 লিঙ্গ : মহিলা	GJF5642126 ফটো উপলব্ধ
265 নাম : সুমিত্ৰা ৰায় পিতাৰ নাম: নেটু ৰায় ঘৰ নং : ২০৩ বয়স : 57 লিঙ্গ : মহিলা	GJF5642137 ফটো উপলব্ধ	266 নাম : মনভোলা ৰায় পিতাৰ নাম: নেটু ৰায় ঘৰ নং : ২০৩ বয়স : 55 লিঙ্গ : পুৰুষ	GJF5642104 ফটো উপলব্ধ	267 নাম : মিনতী ৰায় স্বামীৰ নাম: মনভোলা ৰায় ঘৰ নং : ২০৩ বয়স : 50 লিঙ্গ : মহিলা	GJF5642115 ফটো উপলব্ধ
S 268 নাম : অনীতা ৰায় পিতাৰ নাম: মনভোলা ৰায় ঘৰ নং : 203 বয়স : 26 লিঙ্গ : মহিলা	GJF1309616 ফটো উপলব্ধ	269 নাম : প্ৰসেনজিৎ ৰায় পিতাৰ নাম: মনভোলা ৰায় ঘৰ নং : ২০৩ বয়স : 25 লিঙ্গ : পুৰুষ	GJF0637660 ফটো উপলব্ধ	S 270 নাম : সম্পা ৰায় পিতাৰ নাম: মনভোলা ৰায় ঘৰ নং : ২০৩ বয়স : 23 লিঙ্গ : মহিলা	GJF0637652 ফটো উপলব্ধ



271	PEI0093617	ফটো উপলব্ধ	D 272	GJF5642148	ফটো উপলব্ধ	D 273	GJF5642159	ফটো উপলব্ধ
নাম : চিৰঞ্জীত ৰায় পিতাৰ নাম: মনভোলা ৰায় ঘৰ নং : 203 বয়স : 19 লিঙ্গ : পুৰুষ			নাম : সৰ্বোধ ৰায় পিতাৰ নাম: মেধা ৰায় ঘৰ নং : 208 বয়স : 64 লিঙ্গ : পুৰুষ			নাম : সুমিত্ৰা ৰায় স্বামীৰ নাম: সৰ্বোধ ৰায় ঘৰ নং : 208 বয়স : 58 লিঙ্গ : মহিলা		
274	GJF5642160	ফটো উপলব্ধ	275	GJF0231167	ফটো উপলব্ধ	276	GJF0231027	ফটো উপলব্ধ
নাম : গনেশ চন্দ্ৰ ৰায় পিতাৰ নাম: সৰ্বত চন্দ্ৰ ৰায় ঘৰ নং : 208 বয়স : 33 লিঙ্গ : পুৰুষ			নাম : গোপাল ৰায় পিতাৰ নাম: সৰ্বোধ চন্দ্ৰ ৰায় ঘৰ নং : 204 বয়স : 29 লিঙ্গ : পুৰুষ			নাম : ৰত্না বালা ৰায় স্বামীৰ নাম: গনেশ চন্দ্ৰ ৰায় ঘৰ নং : 204 বয়স : 29 লিঙ্গ : মহিলা		
277	PEI0050054	ফটো উপলব্ধ	278	GJF5642182	ফটো উপলব্ধ	279	GJF5541662	ফটো উপলব্ধ
নাম : প্ৰতিমা ৰায় স্বামীৰ নাম: গোপাল ৰায় ঘৰ নং : 204 বয়স : 20 লিঙ্গ : মহিলা			নাম : সুনতী ৰায় স্বামীৰ নাম: পোঁয়াতু ৰায় ঘৰ নং : 206 বয়স : 60 লিঙ্গ : মহিলা			নাম : বেহুলা ৰায় স্বামীৰ নাম: গনেশ ৰায় ঘৰ নং : 206 বয়স : 40 লিঙ্গ : মহিলা		
280	GJF5642193	ফটো উপলব্ধ	281	GJF5642206	ফটো উপলব্ধ	282	GJF5645727	ফটো উপলব্ধ
নাম : শাকালু ৰায় পিতাৰ নাম: মনেশ্বৰ ৰায় ঘৰ নং : 209 বয়স : 73 লিঙ্গ : পুৰুষ			নাম : মেনেকা ৰায় স্বামীৰ নাম: শাকালু ৰায় ঘৰ নং : 209 বয়স : 66 লিঙ্গ : মহিলা			নাম : ধন কুমাৰ ৰায় পিতাৰ নাম: শাকালু ৰায় ঘৰ নং : 209 বয়স : 32 লিঙ্গ : পুৰুষ		
283	GJF1309558	ফটো উপলব্ধ	284	GJF0329383	ফটো উপলব্ধ	285	GJF5642262	ফটো উপলব্ধ
নাম : সুনতি বৰ্মন স্বামীৰ নাম: ধন কুমাৰ ৰায় ঘৰ নং : 207 বয়স : 27 লিঙ্গ : মহিলা			নাম : নিত্যানন্দ ৰায় পিতাৰ নাম: শাকালু ৰায় ঘৰ নং : 207 বয়স : 25 লিঙ্গ : পুৰুষ			নাম : দিপালী ৰায় স্বামীৰ নাম: মানিন্দ্ৰ ৰায় ঘৰ নং : 208 বয়স : 43 লিঙ্গ : মহিলা		
286	GJF5642251	ফটো উপলব্ধ	287	GJF5642240	ফটো উপলব্ধ	288	GJF5642273	ফটো উপলব্ধ
নাম : পূৰ্ণিমা বালা ৰায় স্বামীৰ নাম: দ্বিজেন্দ্ৰ ৰায় ঘৰ নং : 208 বয়স : 39 লিঙ্গ : মহিলা			নাম : দ্বিজেন ৰায় পিতাৰ নাম: অমূল্য ৰায় ঘৰ নং : 208 বয়স : 36 লিঙ্গ : পুৰুষ			নাম : চন্দ্ৰ কিশোৰ ৰায় পিতাৰ নাম: অমূল্য ৰায় ঘৰ নং : 208 বয়স : 32 লিঙ্গ : পুৰুষ		
289	GJF5642295	ফটো উপলব্ধ	290	GJF5642308	ফটো উপলব্ধ	291	GJF5642319	ফটো উপলব্ধ
নাম : ফুল কুমাৰ ৰায় পিতাৰ নাম: চন্দ্ৰ মোহন ৰায় ঘৰ নং : 210 বয়স : 59 লিঙ্গ : পুৰুষ			নাম : শোনাই বালা ৰায় স্বামীৰ নাম: ফুল কুমাৰ ৰায় ঘৰ নং : 210 বয়স : 52 লিঙ্গ : মহিলা			নাম : সুভাষ ৰায় পিতাৰ নাম: ফুল কুমাৰ ৰায় ঘৰ নং : 210 বয়স : 32 লিঙ্গ : পুৰুষ		
292	GJF0233668	ফটো উপলব্ধ	293	GJF0485722	ফটো উপলব্ধ	294	GJF0484584	ফটো উপলব্ধ
নাম : বিকাশ চন্দ্ৰ ৰায় পিতাৰ নাম: ফুল কুমাৰ ৰায় ঘৰ নং : 210 বয়স : 28 লিঙ্গ : পুৰুষ			নাম : প্ৰদীপ ৰায় পিতাৰ নাম: ফুল কুমাৰ ৰায় ঘৰ নং : 210 বয়স : 24 লিঙ্গ : পুৰুষ			নাম : প্ৰতিমা ৰায় স্বামীৰ নাম: সুভাষ ৰায় ঘৰ নং : 210 বয়স : 24 লিঙ্গ : মহিলা		
295	GJF5642320	ফটো উপলব্ধ	296	GJF5642331	ফটো উপলব্ধ	S 297	GJF0234047	ফটো উপলব্ধ
নাম : লাল মোহন বৰ্মন পিতাৰ নাম: যোগেন্দ্ৰ নাথ বৰ্মন ঘৰ নং : 211 বয়স : 57 লিঙ্গ : পুৰুষ			নাম : মঞ্জুৰী বালা বৰ্মন ব্যাপাৰী স্বামীৰ নাম: লালমোহন বৰ্মন ঘৰ নং : 211 বয়স : 52 লিঙ্গ : মহিলা			নাম : লিপিকা বৰ্মন পিতাৰ নাম: লালমোহন বৰ্মন ঘৰ নং : 211 বয়স : 30 লিঙ্গ : মহিলা		
S2 298	GJF0532259	ফটো উপলব্ধ	299	GJF5642342	ফটো উপলব্ধ	300	GJF5642353	ফটো উপলব্ধ
নাম : লক্ষী বৰ্মন পিতাৰ নাম: লালমোহন বৰ্মন ঘৰ নং : 211 বয়স : 25 লিঙ্গ : মহিলা			নাম : জগদীশ চন্দ্ৰ বৰ্মন পিতাৰ নাম: যোগেন বৰ্মন ঘৰ নং : 212 বয়স : 52 লিঙ্গ : পুৰুষ			নাম : শান্তি বৰ্মন স্বামীৰ নাম: জগদীশ বৰ্মন ঘৰ নং : 212 বয়স : 49 লিঙ্গ : মহিলা		



301 নাম : দীপক বৰ্মন পিতাৰ নাম: জগদীশ বৰ্মন ঘৰ নং : 212 বয়স : 28 লিঙ্গ : পুৰুষ	GJF0234575 ফটো উপলব্ধ	S 302 নাম : পিংকি বৰ্মন পিতাৰ নাম: জগদীশ চন্দ্ৰ বৰ্মন ঘৰ নং : 212 বয়স : 26 লিঙ্গ : মহিলা	GJF0531780 ফটো উপলব্ধ	303 নাম : তপতী ৰায় পিতাৰ নাম: টিপিন চন্দ্ৰ ৰায় ঘৰ নং : 212ক বয়স : 27 লিঙ্গ : মহিলা	GJF0166504 ফটো উপলব্ধ
304 নাম : কানুৰাম ৰায় পিতাৰ নাম: তুলেশ্বৰ ঘৰ নং : 212ক বয়স : 62 লিঙ্গ : পুৰুষ	GJF5642386 ফটো উপলব্ধ	305 নাম : সুভাৱলা ৰায় স্বামীৰ নাম: কানুৰাম ৰায় ঘৰ নং : 212ক বয়স : 51 লিঙ্গ : মহিলা	GJF5642375 ফটো উপলব্ধ	306 নাম : পবিত্ৰ ৰায় পিতাৰ নাম: কানু ৰাম ৰায় ঘৰ নং : 212ক বয়স : 31 লিঙ্গ : পুৰুষ	GJF5645998 ফটো উপলব্ধ
307 নাম : সুক্ষিত চন্দ্ৰ বৰ্মন পিতাৰ নাম: বিৰাজ মোহন বৰ্মন ঘৰ নং : 213 বয়স : 60 লিঙ্গ : পুৰুষ	GJF5642397 ফটো উপলব্ধ	308 নাম : তৰুৱালা বৰ্মন স্বামীৰ নাম: সুক্ষিত বৰ্মন ঘৰ নং : 213 বয়স : 47 লিঙ্গ : মহিলা	GJF5642400 ফটো উপলব্ধ	309 নাম : নাৰায়ন বৰ্মন পিতাৰ নাম: সুক্ষিত বৰ্মন ঘৰ নং : 213 বয়স : 27 লিঙ্গ : পুৰুষ	GJF0169706 ফটো উপলব্ধ
D 310 নাম : দুলালী বৰ্মন স্বামীৰ নাম: উপেন বৰ্মন ঘৰ নং : 218 বয়স : 68 লিঙ্গ : মহিলা	GJF5642411 ফটো উপলব্ধ	311 নাম : হৰিপদ বৰ্মন পিতাৰ নাম: বিৰাজ বৰ্মন ঘৰ নং : 21৫ বয়স : 66 লিঙ্গ : পুৰুষ	GJF5642422 ফটো উপলব্ধ	312 নাম : সুধা বালা বৰ্মন স্বামীৰ নাম: হৰিপদ বৰ্মন ঘৰ নং : 21৫ বয়স : 58 লিঙ্গ : মহিলা	GJF5642433 ফটো উপলব্ধ
313 নাম : অনিল বৰ্মন পিতাৰ নাম: হৰিপদ বৰ্মন ঘৰ নং : 21৫ বয়স : 38 লিঙ্গ : পুৰুষ	GJF5642455 ফটো উপলব্ধ	314 নাম : উদয় বৰ্মন পিতাৰ নাম: হৰিপদ বৰ্মন ঘৰ নং : 21৫ বয়স : 36 লিঙ্গ : পুৰুষ	GJF5642444 ফটো উপলব্ধ	315 নাম : শ্যামল বৰ্মন পিতাৰ নাম: হৰিপদ বৰ্মন ঘৰ নং : 21৫ বয়স : 36 লিঙ্গ : পুৰুষ	GJF5643743 ফটো উপলব্ধ
316 নাম : ৰাধাৰানী বৰ্মন স্বামীৰ নাম: অনিল বৰ্মন ঘৰ নং : 21৫ বয়স : 35 লিঙ্গ : মহিলা	GJF5642477 ফটো উপলব্ধ	317 নাম : সমেশ্বৰ বৰ্মন পিতাৰ নাম: হৰিপদ বৰ্মন ঘৰ নং : 21৫ বয়স : 34 লিঙ্গ : পুৰুষ	GJF5642466 ফটো উপলব্ধ	318 নাম : বানেশ্বৰী বৰ্মন স্বামীৰ নাম: শ্যামল বৰ্মন ঘৰ নং : 21৫ বয়স : 27 লিঙ্গ : মহিলা	GJF0168104 ফটো উপলব্ধ
D 319 নাম : সন্তোষ বৰ্মন পিতাৰ নাম: বিৰাজ বৰ্মন ঘৰ নং : 21৬ বয়স : 70 লিঙ্গ : পুৰুষ	GJF5642488 ফটো উপলব্ধ	320 নাম : দিলীপ কুমাৰ বৰ্মন পিতাৰ নাম: সন্তোষ বৰ্মন ঘৰ নং : 21৬ বয়স : 47 লিঙ্গ : পুৰুষ	GJF5642499 ফটো উপলব্ধ	321 নাম : চান কুমাৰ বৰ্মন পিতাৰ নাম: সন্তোষ বৰ্মন ঘৰ নং : 21৬ বয়স : 45 লিঙ্গ : পুৰুষ	GJF5642502 ফটো উপলব্ধ
S 322 নাম : চপলা বালা বৰ্মন পিতাৰ নাম: সন্তোষ কুমাৰ বৰ্মন ঘৰ নং : 21৬ বয়স : 42 লিঙ্গ : মহিলা	GJF5642513 ফটো উপলব্ধ	323 নাম : অপৰ্ণা চক্ৰৱৰ্তী স্বামীৰ নাম: দিলীপ কুমাৰ বৰ্মন ঘৰ নং : 21৬ বয়স : 39 লিঙ্গ : মহিলা	GJF0496554 ফটো উপলব্ধ	324 নাম : অতনু বৰ্মন পিতাৰ নাম: দিলীপ কুমাৰ বৰ্মন ঘৰ নং : 216 বয়স : 21 লিঙ্গ : পুৰুষ	PEI0001412 ফটো উপলব্ধ
325 নাম : ৰবীন বৰ্মন পিতাৰ নাম: শান্তি বৰ্মন ঘৰ নং : 21৭ক বয়স : 31 লিঙ্গ : পুৰুষ	GJF0168567 ফটো উপলব্ধ	326 নাম : শংকৰ বৰ্মন পিতাৰ নাম: শান্তি চন্দ্ৰ বৰ্মন ঘৰ নং : 21৭ ক বয়স : 25 লিঙ্গ : পুৰুষ	GJF0484725 ফটো উপলব্ধ	327 নাম : শান্তি বৰ্মন পিতাৰ নাম: বিৰাজ মোহন বৰ্মন ঘৰ নং : 21৭ক বয়স : 60 লিঙ্গ : পুৰুষ	GJF5642535 ফটো উপলব্ধ
328 নাম : বিনোদ বৰ্মন পিতাৰ নাম: বিৰাজ মোহন বৰ্মন ঘৰ নং : 21৭ক বয়স : 54 লিঙ্গ : পুৰুষ	GJF5642557 ফটো উপলব্ধ	329 নাম : ৰত্না বৰ্মন স্বামীৰ নাম: শান্তি বৰ্মন ঘৰ নং : 21৭ক বয়স : 50 লিঙ্গ : মহিলা	GJF5642546 ফটো উপলব্ধ	330 নাম : ৰীতা বৰ্মন স্বামীৰ নাম: বিনোদ বৰ্মন ঘৰ নং : 21৭ক বয়স : 41 লিঙ্গ : মহিলা	GJF5642568 ফটো উপলব্ধ



331 নাম : বৃহিনী কান্ত বৰ্মন পিতাৰ নাম: মহিকান্ত বৰ্মন ঘৰ নং : ২১৮ বয়স : 83 লিঙ্গ : পুৰুষ	GJF5642579 ফটো উপলব্ধ	332 নাম : চাৰ বালা বৰ্মন স্বামীৰ নাম: বৃহিনী কান্ত বৰ্মন ঘৰ নং : ২১৮ বয়স : 66 লিঙ্গ : মহিলা	GJF5642580 ফটো উপলব্ধ	333 নাম : জিতেন্দ্ৰ নাথ বৰ্মন পিতাৰ নাম: বৃহিনী কান্ত বৰ্মন ঘৰ নং : ২১৮ বয়স : 38 লিঙ্গ : পুৰুষ	GJF5642591 ফটো উপলব্ধ
S 334 নাম : মনসা দেবী বৰ্মন পিতাৰ নাম: বৃহিনী কান্ত বৰ্মন ঘৰ নং : ২১৮ বয়স : 82 লিঙ্গ : মহিলা	GJF0370320 ফটো উপলব্ধ	S 335 নাম : অশ্বিনী কুমাৰ বৰ্মন পিতাৰ নাম: বৃহিনী কান্ত বৰ্মন ঘৰ নং : ২১৮ বয়স : 93 লিঙ্গ : পুৰুষ	GJF5642604 ফটো উপলব্ধ	336 নাম : স্বৰ্ণময়ী বৰ্মন স্বামীৰ নাম: অশ্বিনী বৰ্মন ঘৰ নং : ২১৮ বয়স : 68 লিঙ্গ : মহিলা	GJF5642615 ফটো উপলব্ধ
337 নাম : অজিত কুমাৰ বৰ্মন পিতাৰ নাম: অশ্বিনী কুমাৰ বৰ্মন ঘৰ নং : ২১৯ বয়স : 49 লিঙ্গ : পুৰুষ	GJF5642626 ফটো উপলব্ধ	338 নাম : বিষ্ণু কুমাৰ বৰ্মন পিতাৰ নাম: অশ্বিনী বৰ্মন ঘৰ নং : ২১৯ বয়স : 48 লিঙ্গ : পুৰুষ	GJF5642637 ফটো উপলব্ধ	339 নাম : মহেশ কুমাৰ বৰ্মন পিতাৰ নাম: অশ্বিনী কুমাৰ বৰ্মন ঘৰ নং : ২১৯ বয়স : 42 লিঙ্গ : পুৰুষ	GJF5642659 ফটো উপলব্ধ
340 নাম : লতিকা বৰ্মন স্বামীৰ নাম: অজিত কুমাৰ বৰ্মন ঘৰ নং : ২১৯ বয়স : 42 লিঙ্গ : মহিলা	GJF5642648 ফটো উপলব্ধ	341 নাম : জয়াবালা বৰ্মন স্বামীৰ নাম: বিষ্ণু চন্দ্ৰ বৰ্মন ঘৰ নং : ২১৯ বয়স : 36 লিঙ্গ : মহিলা	GJF5642660 ফটো উপলব্ধ	342 নাম : বিউটী বৰ্মন স্বামীৰ নাম: মহেশ কুমাৰ বৰ্মন ঘৰ নং : ২১৯ বয়স : 30 লিঙ্গ : মহিলা	GJF0236786 ফটো উপলব্ধ
343 নাম : অৰ্পিতা বৰ্মন পিতাৰ নাম: অজিত বৰ্মন ঘৰ নং : ২১৯ বয়স : 21 লিঙ্গ : মহিলা	PEI0005298 ফটো উপলব্ধ	344 নাম : গায়েত্ৰী বালা বৰ্মন স্বামীৰ নাম: ব্ৰজেন্দ্ৰ বৰ্মন ঘৰ নং : ২২০ বয়স : 66 লিঙ্গ : মহিলা	GJF5642671 ফটো উপলব্ধ	345 নাম : ফুল কুমাৰ বৰ্মন পিতাৰ নাম: ব্ৰজেন্দ্ৰ বৰ্মন ঘৰ নং : ২২০ বয়স : 42 লিঙ্গ : পুৰুষ	GJF5642682 ফটো উপলব্ধ
346 নাম : গৌতম বৰ্মন মাতৃৰ নাম: ব্ৰজেন্দ্ৰ বৰ্মন ঘৰ নং : ২২০ বয়স : 36 লিঙ্গ : পুৰুষ	GJF5642717 ফটো উপলব্ধ	347 নাম : ৰাজেন্দ্ৰ নাথ বৰ্মন পিতাৰ নাম: বাবু ৰাম বৰ্মন ঘৰ নং : ২২১ বয়স : 74 লিঙ্গ : পুৰুষ	GJF5642728 ফটো উপলব্ধ	348 নাম : বাসন্তী বালা বৰ্মন স্বামীৰ নাম: ৰাজেন্দ্ৰ নাথ বৰ্মন ঘৰ নং : ২২১ বয়স : 55 লিঙ্গ : মহিলা	GJF5642739 ফটো উপলব্ধ
349 নাম : ৰতন চন্দ্ৰ বৰ্মন পিতাৰ নাম: ৰাজেন্দ্ৰ নাথ বৰ্মন ঘৰ নং : ২২১ বয়স : 38 লিঙ্গ : পুৰুষ	GJF5642740 ফটো উপলব্ধ	350 নাম : প্ৰেমা বৰ্মন পিতাৰ নাম: ৰাজেন্দ্ৰ নাথ বৰ্মন ঘৰ নং : ২২১ বয়স : 34 লিঙ্গ : পুৰুষ	GJF5642751 ফটো উপলব্ধ	351 নাম : সুনতি দাস স্বামীৰ নাম: প্ৰেমা বৰ্মন ঘৰ নং : ২২১ বয়স : 30 লিঙ্গ : মহিলা	GJF0442111 ফটো উপলব্ধ
352 নাম : গীতাজ্জলি বালা ৰায় স্বামীৰ নাম: ৰতন চন্দ্ৰ বৰ্মন ঘৰ নং : ২২১ বয়স : 29 লিঙ্গ : মহিলা	GJF0572545 ফটো উপলব্ধ	353 নাম : জীতেন্দ্ৰ নাথ বৰ্মন পিতাৰ নাম: বাবু ৰাম বৰ্মন ঘৰ নং : ২২২ বয়স : 83 লিঙ্গ : পুৰুষ	GJF5642762 ফটো উপলব্ধ	354 নাম : বিধু বালা বৰ্মন স্বামীৰ নাম: জীতেন্দ্ৰ নাথ বৰ্মন ঘৰ নং : ২২২ বয়স : 68 লিঙ্গ : মহিলা	GJF5642773 ফটো উপলব্ধ
355 নাম : প্ৰদীপ বৰ্মন পিতাৰ নাম: জীতেন্দ্ৰ নাথ বৰ্মন ঘৰ নং : ২২২ বয়স : 41 লিঙ্গ : পুৰুষ	GJF5642784 ফটো উপলব্ধ	356 নাম : দিলীপ কুমাৰ বৰ্মন পিতাৰ নাম: জীতেন্দ্ৰ নাথ বৰ্মন ঘৰ নং : ২২২ বয়স : 37 লিঙ্গ : পুৰুষ	GJF5642795 ফটো উপলব্ধ	357 নাম : শম্ভু বৰ্মন পিতাৰ নাম: জীতেন্দ্ৰ নাথ বৰ্মন ঘৰ নং : ২২২ বয়স : 33 লিঙ্গ : পুৰুষ	GJF5642808 ফটো উপলব্ধ
358 নাম : তুলসী বৰ্মন স্বামীৰ নাম: প্ৰদীপ বৰ্মন ঘৰ নং : ২২২ বয়স : 28 লিঙ্গ : মহিলা	GJF0168971 ফটো উপলব্ধ	359 নাম : সুশীল চন্দ্ৰ ৰায় পিতাৰ নাম: গোদা ৰায় ঘৰ নং : ২২৩ বয়স : 66 লিঙ্গ : পুৰুষ	GJF5642842 ফটো উপলব্ধ	360 নাম : সুমতী বালা ৰায় স্বামীৰ নাম: সুশীল ৰায় ঘৰ নং : ২২৩ বয়স : 56 লিঙ্গ : মহিলা	GJF5642853 ফটো উপলব্ধ



361 নাম : কমল চন্দ্ৰ ৰায় পিতাৰ নাম: সুশীল চন্দ্ৰ ৰায় ঘৰ নং : ২২৩ বয়স : 37 লিঙ্গ : পুৰুষ	GJF5642820 ফটো উপলব্ধ	362 নাম : অমল চন্দ্ৰ ৰায় পিতাৰ নাম: সুশীল চন্দ্ৰ ৰায় ঘৰ নং : ২২৩ বয়স : 34 লিঙ্গ : পুৰুষ	GJF5642831 ফটো উপলব্ধ	363 নাম : মালতী ৰায় স্বামীৰ নাম: কমল চন্দ্ৰ ৰায় ঘৰ নং : 223 বয়স : 29 লিঙ্গ : মহিলা	GJF0564641 ফটো উপলব্ধ
364 নাম : ৰিংকু দাস স্বামীৰ নাম: অমল চন্দ্ৰ ৰায় ঘৰ নং : ২২৩ বয়স : 27 লিঙ্গ : মহিলা	GJF0523035 ফটো উপলব্ধ	365 নাম : কনক চন্দ্ৰ দেব শৰ্মা পিতাৰ নাম: ৰূপেশ্বৰ দেব শৰ্মা ঘৰ নং : ২২৪ বয়স : 72 লিঙ্গ : পুৰুষ	GJF5642886 ফটো উপলব্ধ	366 নাম : বীনা শৰ্মা স্বামীৰ নাম: কনক চন্দ্ৰ দেবশৰ্মা ঘৰ নং : ২২৪ বয়স : 62 লিঙ্গ : মহিলা	GJF5642897 ফটো উপলব্ধ
367 নাম : অনন্ত দেব শৰ্মা পিতাৰ নাম: কনক চন্দ্ৰ দেব শৰ্মা ঘৰ নং : ২২৪ বয়স : 36 লিঙ্গ : পুৰুষ	GJF5642922 ফটো উপলব্ধ	368 নাম : সুনীতি দেব গোস্বামী স্বামীৰ নাম: অনন্ত দেব শৰ্মা ঘৰ নং : 224 বয়স : 27 লিঙ্গ : মহিলা	RIY2119097 ফটো উপলব্ধ	369 নাম : বাপুকন চন্দ্ৰ দেৱ শৰ্মা পিতাৰ নাম: ৰূপেশ্বৰ দেৱ শৰ্মা ঘৰ নং : ২২৫ বয়স : 63 লিঙ্গ : পুৰুষ	GJF5642944 ফটো উপলব্ধ
370 নাম : পিকু শৰ্মা স্বামীৰ নাম: বাপুকন চন্দ্ৰ দেব শৰ্মা ঘৰ নং : ২২৫ বয়স : 53 লিঙ্গ : মহিলা	GJF5645318 ফটো উপলব্ধ	371 নাম : নৱজিত দেৱ শৰ্মা পিতাৰ নাম: বাপুকন চন্দ্ৰ দেৱ শৰ্মা ঘৰ নং : 225 বয়স : 25 লিঙ্গ : পুৰুষ	GJF0529933 ফটো উপলব্ধ	372 নাম : সংগীতা শৰ্মা পিতাৰ নাম: বাপুকন চন্দ্ৰ দেৱ শৰ্মা ঘৰ নং : 225 বয়স : 23 লিঙ্গ : মহিলা	GJF0569897 ফটো উপলব্ধ
373 নাম : পৰেশ ৰায় পিতাৰ নাম: চনতা ৰায় ঘৰ নং : 226 ক বয়স : 58 লিঙ্গ : পুৰুষ	GJF0625129 ফটো উপলব্ধ	374 নাম : স্বপন ৰায় পিতাৰ নাম: ৰমেশ চন্দ্ৰ ৰায় ঘৰ নং : 226 ক বয়স : 25 লিঙ্গ : পুৰুষ	GJF0625111 ফটো উপলব্ধ	375 নাম : অনিল ৰায় পিতাৰ নাম: গোদা ৰায় ঘৰ নং : ২২৭ বয়স : 60 লিঙ্গ : পুৰুষ	GJF5642977 ফটো উপলব্ধ
376 নাম : ৰবীন চন্দ্ৰ ৰায় পিতাৰ নাম: অনিল ৰায় ঘৰ নং : ২২৭ বয়স : 33 লিঙ্গ : পুৰুষ	GJF5642988 ফটো উপলব্ধ	D 377 নাম : কুণ্ডম বালা ৰায় স্বামীৰ নাম: উমা নাথ ৰায় ঘৰ নং : ২২৮ক বয়স : 86 লিঙ্গ : মহিলা	GJF5643005 ফটো উপলব্ধ	D 378 নাম : অধিৰ চন্দ্ৰ বৰ্মন পিতাৰ নাম: যোগেশ বৰ্মন ঘৰ নং : ২২৯ বয়স : 56 লিঙ্গ : পুৰুষ	GJF5643016 ফটো উপলব্ধ
379 নাম : ললীতাবানী বৰ্মন স্বামীৰ নাম: অধিৰ চন্দ্ৰ বৰ্মন ঘৰ নং : ২২৯ক বয়স : 40 লিঙ্গ : মহিলা	GJF5643027 ফটো উপলব্ধ	380 নাম : দিপাংকৰ বৰ্মন পিতাৰ নাম: অধিৰ বৰ্মন ঘৰ নং : 229 বয়স : 21 লিঙ্গ : পুৰুষ	PEI0042440 ফটো উপলব্ধ	D 381 নাম : সাবিত্ৰী বালা বৰ্মন স্বামীৰ নাম: যোগেশ বৰ্মন ঘৰ নং : ২২৯ক বয়স : 73 লিঙ্গ : মহিলা	GJF5643038 ফটো উপলব্ধ
382 নাম : বিধুৰ বৰ্মন পিতাৰ নাম: যোগেশ বৰ্মন ঘৰ নং : ২২৯ক বয়স : 53 লিঙ্গ : পুৰুষ	GJF5643049 ফটো উপলব্ধ	383 নাম : মাধবী বৰ্মন স্বামীৰ নাম: বিধুৰ বৰ্মন ঘৰ নং : ২২৯ক বয়স : 38 লিঙ্গ : মহিলা	GJF5643050 ফটো উপলব্ধ	384 নাম : কৃষ্ণ দেবশৰ্মা স্বামীৰ নাম: যোগেশ দেবশৰ্মা ঘৰ নং : ২৩০ বয়স : 56 লিঙ্গ : মহিলা	GJF5643061 ফটো উপলব্ধ
385 নাম : নগেন চন্দ্ৰ দেবশৰ্মা পিতাৰ নাম: লক্ষেশ্বৰ দেবশৰ্মা ঘৰ নং : ২৩১ বয়স : 56 লিঙ্গ : পুৰুষ	GJF5643072 ফটো উপলব্ধ	386 নাম : অনিতা দেবশৰ্মা স্বামীৰ নাম: নগেন চন্দ্ৰ দেবশৰ্মা ঘৰ নং : ২৩১ বয়স : 38 লিঙ্গ : মহিলা	GJF5643094 ফটো উপলব্ধ	387 নাম : কেশব চন্দ্ৰ দেবশৰ্মা পিতাৰ নাম: লক্ষেশ্বৰ দেবশৰ্মা ঘৰ নং : ২৩২ বয়স : 60 লিঙ্গ : পুৰুষ	GJF5643118 ফটো উপলব্ধ
388 নাম : অপৰাজিতা দেব শৰ্মা স্বামীৰ নাম: কেশব চন্দ্ৰ শৰ্মা ঘৰ নং : ২৩২ বয়স : 56 লিঙ্গ : মহিলা	GJF5643129 ফটো উপলব্ধ	389 নাম : ৰিংকি দেৱ শৰ্মা পিতাৰ নাম: কেশব চন্দ্ৰ দেৱ শৰ্মা ঘৰ নং : 232 বয়স : 25 লিঙ্গ : মহিলা	GJF0563577 ফটো উপলব্ধ	390 নাম : চুমকী দেব শৰ্মা পিতাৰ নাম: কেশব চন্দ্ৰ দেব শৰ্মা ঘৰ নং : 232 বয়স : 22 লিঙ্গ : মহিলা	GJF1247717 ফটো উপলব্ধ



391 নাম : বিনাপাত্ৰী দেৱ শৰ্মা স্বামীৰ নাম: বাৰেন্দ্ৰ নাথ দেব শৰ্মা ঘৰ নং : ২৩৩ বয়স : 63 লিঙ্গ : মহিলা	GJF5643141 ফটো উপলব্ধ	392 নাম : প্ৰদীপ কুমাৰ দেব শৰ্মা পিতাৰ নাম: বাৰেন্দ্ৰ নাথ দেৱ শৰ্মা ঘৰ নং : ২৩৩ বয়স : 46 লিঙ্গ : পুৰুষ	GJF5643152 ফটো উপলব্ধ	393 নাম : দিলীপ কুমাৰ দেৱ শৰ্মা পিতাৰ নাম: বাৰেন্দ্ৰ নাথ দেৱ শৰ্মা ঘৰ নং : ২৩৩ বয়স : 41 লিঙ্গ : পুৰুষ	GJF5643163 ফটো উপলব্ধ
394 নাম : দীপক কুমাৰ দেব শৰ্মা পিতাৰ নাম: বাৰেন্দ্ৰ নাথ দেব শৰ্মা ঘৰ নং : ২৩৩ বয়স : 41 লিঙ্গ : পুৰুষ	GJF5643174 ফটো উপলব্ধ	395 নাম : ৰুপম শৰ্মা পিতাৰ নাম: বাৰেন্দ্ৰ নাথ দেৱ শৰ্মা ঘৰ নং : ২৩৩ বয়স : 27 লিঙ্গ : পুৰুষ	GJF0397109 ফটো উপলব্ধ	396 নাম : সাবিত্ৰী বালা বৰ্মন স্বামীৰ নাম: শৰত বৰ্মন ঘৰ নং : ২৩৪ বয়স : 76 লিঙ্গ : মহিলা	GJF5643196 ফটো উপলব্ধ
397 নাম : বিমল বৰ্মন পিতাৰ নাম: শৰৎ বৰ্মন ঘৰ নং : ২৩৪ বয়স : 50 লিঙ্গ : পুৰুষ	GJF5643209 ফটো উপলব্ধ	398 নাম : সুনিতী বালা বৰ্মন স্বামীৰ নাম: বিমল বৰ্মন ঘৰ নং : ২৩৪ বয়স : 38 লিঙ্গ : মহিলা	GJF5643185 ফটো উপলব্ধ	399 নাম : নিৰ্মল বৰ্মন পিতাৰ নাম: সৰত বৰ্মন ঘৰ নং : ২৩৪ বয়স : 34 লিঙ্গ : পুৰুষ	GJF5643210 ফটো উপলব্ধ
400 নাম : মিনতী বৰ্মন স্বামীৰ নাম: নিৰ্মল বৰ্মন ঘৰ নং : 234 বয়স : 27 লিঙ্গ : মহিলা	GJF0168351 ফটো উপলব্ধ	401 নাম : বৃন্দা বালা চৰকাৰ স্বামীৰ নাম: ৰমণী চৰকাৰ ঘৰ নং : ২৩৫ বয়স : 60 লিঙ্গ : মহিলা	GJF5643221 ফটো উপলব্ধ	402 নাম : নাৰায়ন চৰকাৰ পিতাৰ নাম: ৰমণী চৰকাৰ ঘৰ নং : ২৩৫ বয়স : 42 লিঙ্গ : পুৰুষ	GJF5643232 ফটো উপলব্ধ
403 নাম : সঞ্জীৱ সৰকাৰ মাতৃৰ নাম: ৰমণী মোহন সৰকাৰ ঘৰ নং : ২৩৫ বয়স : 35 লিঙ্গ : পুৰুষ	GJF5643254 ফটো উপলব্ধ	404 নাম : নমিতা সৰকাৰ স্বামীৰ নাম: সঞ্জীৱ সৰকাৰ ঘৰ নং : 235 বয়স : 33 লিঙ্গ : মহিলা	GJF0243295 ফটো উপলব্ধ	405 নাম : মানিক সৰকাৰ পিতাৰ নাম: ৰমণী মোহন সৰকাৰ ঘৰ নং : ২৩৫ বয়স : 30 লিঙ্গ : পুৰুষ	GJF5645932 ফটো উপলব্ধ
406 নাম : মদনমোহন চৰকাৰ পিতাৰ নাম: লংকেশ্বৰ চৰকাৰ ঘৰ নং : ২৩৬ বয়স : 70 লিঙ্গ : পুৰুষ	GJF5643276 ফটো উপলব্ধ	407 নাম : সুধা বানী চৰকাৰ স্বামীৰ নাম: মদন মোহন চৰকাৰ ঘৰ নং : ২৩৬ বয়স : 58 লিঙ্গ : মহিলা	GJF5643287 ফটো উপলব্ধ	408 নাম : সাবিত্ৰী সৰকাৰ স্বামীৰ নাম: ডালিম চন্দ্ৰ সৰকাৰ ঘৰ নং : ২৩৬ বয়স : 32 লিঙ্গ : মহিলা	GJF1928434 ফটো উপলব্ধ
409 নাম : ডালিম চন্দ্ৰ চৰকাৰ পিতাৰ নাম: মদন মোহন চৰকাৰ ঘৰ নং : ২৩৬ বয়স : 30 লিঙ্গ : পুৰুষ	GJF5645749 ফটো উপলব্ধ	410 নাম : ৰবীন চৰকাৰ পিতাৰ নাম: মদনমোহন চৰকাৰ ঘৰ নং : ২৩৬ বয়স : 24 লিঙ্গ : পুৰুষ	GJF0637637 ফটো উপলব্ধ	411 নাম : মহেন্দ্ৰ মোহন সৰকাৰ পিতাৰ নাম: মদন মোহন সৰকাৰ ঘৰ নং : 236 বয়স : 20 লিঙ্গ : পুৰুষ	PEI0104943 ফটো উপলব্ধ
412 নাম : খগেন ৰায় পিতাৰ নাম: হৰকা ৰায় ঘৰ নং : ২৩৭ বয়স : 71 লিঙ্গ : পুৰুষ	GJF5643298 ফটো উপলব্ধ	413 নাম : ফুলো বালা ৰায় স্বামীৰ নাম: খগেন ৰায় ঘৰ নং : ২৩৭ বয়স : 61 লিঙ্গ : মহিলা	GJF5643301 ফটো উপলব্ধ	414 নাম : দুখধন ৰায় পিতাৰ নাম: খগেন ৰায় ঘৰ নং : ২৩৭ বয়স : 39 লিঙ্গ : পুৰুষ	GJF5643312 ফটো উপলব্ধ
415 নাম : বিষ্ণু ৰাম ৰায় পিতাৰ নাম: খগেন্দ্ৰ নাথ ৰায় ঘৰ নং : ২৩৭ বয়স : 36 লিঙ্গ : পুৰুষ	GJF5643334 ফটো উপলব্ধ	416 নাম : মানিক ৰায় পিতাৰ নাম: খগেন্দ্ৰ ৰায় ঘৰ নং : ২৩৭ বয়স : 33 লিঙ্গ : পুৰুষ	GJF5643323 ফটো উপলব্ধ	417 নাম : জয়শ্ৰী ৰায় স্বামীৰ নাম: দুখধন ৰায় ঘৰ নং : 237 বয়স : 29 লিঙ্গ : মহিলা	GJF0243899 ফটো উপলব্ধ
418 নাম : বানো বালা ৰায় স্বামীৰ নাম: ভেলেং ৰায় ঘৰ নং : ২৩৯ বয়স : 63 লিঙ্গ : মহিলা	GJF5643345 ফটো উপলব্ধ	419 নাম : ৰতেশ্বৰ ৰায় পিতাৰ নাম: ভেলেং ৰায় ঘৰ নং : ২৩৯ বয়স : 42 লিঙ্গ : পুৰুষ	GJF5643356 ফটো উপলব্ধ	420 নাম : মালতী বালা ৰায় স্বামীৰ নাম: সন্দ্যা ৰাম ৰায় ঘৰ নং : 240 বয়স : 56 লিঙ্গ : মহিলা	GJF5643378 ফটো উপলব্ধ



421 নাম : ধৰণী কান্ত ৰায় পিতাৰ নাম: সন্ধ্যা ৰাম ৰায় ঘৰ নং : ২৪০ বয়স : 37 লিঙ্গ : পুৰুষ	GJF5643389 ফটো উপলব্ধ	422 নাম : সোমা ৰায় স্বামীৰ নাম: ধৰণী কান্ত ৰায় ঘৰ নং : 240 বয়স : 37 লিঙ্গ : মহিলা	GJF0571695 ফটো উপলব্ধ	423 নাম : মানবেন্দ্ৰ ৰায় পিতাৰ নাম: সন্ধ্যা ৰাম ৰায় ঘৰ নং : 240 বয়স : 33 লিঙ্গ : পুৰুষ	GJF5643390 ফটো উপলব্ধ
424 নাম : চিনীৰাম ৰায় পিতাৰ নাম: ভেলেং ৰায় ঘৰ নং : ২৪১ বয়স : 65 লিঙ্গ : পুৰুষ	GJF5643403 ফটো উপলব্ধ	425 নাম : কনকলতা ৰায় স্বামীৰ নাম: চিনীৰাম ৰায় ঘৰ নং : ২৪১ বয়স : 56 লিঙ্গ : মহিলা	GJF5643414 ফটো উপলব্ধ	426 নাম : সঞ্জীত ৰায় পিতাৰ নাম: চিনীৰাম ৰায় ঘৰ নং : ২৪১ বয়স : 37 লিঙ্গ : পুৰুষ	GJF5643425 ফটো উপলব্ধ
427 নাম : কৃষ্ণা ৰায় স্বামীৰ নাম: ৰঞ্জিত কুমাৰ ৰায় ঘৰ নং : 241 বয়স : 36 লিঙ্গ : মহিলা	GJF2091700 ফটো উপলব্ধ	428 নাম : বিনী ৰাম ৰায় পিতাৰ নাম: ভেলেং ৰায় ঘৰ নং : ২৪২ বয়স : 62 লিঙ্গ : পুৰুষ	GJF5643436 ফটো উপলব্ধ	429 নাম : সুমিত্ৰা ৰায় স্বামীৰ নাম: বিনী ৰায় ঘৰ নং : ২৪২ বয়স : 52 লিঙ্গ : মহিলা	GJF5643447 ফটো উপলব্ধ
430 নাম : গোলাপী ৰায় পিতাৰ নাম: বিনীৰাম ৰায় ঘৰ নং : ২৪২ বয়স : 31 লিঙ্গ : মহিলা	GJF1928412 ফটো উপলব্ধ	431 নাম : নজেন্দ্ৰ নাথ ৰায় পিতাৰ নাম: সুৰেন্দ্ৰ ৰায় ঘৰ নং : ২৪৩ বয়স : 58 লিঙ্গ : পুৰুষ	GJF5643458 ফটো উপলব্ধ	432 নাম : শেফালী বালা ৰায় স্বামীৰ নাম: নজেন্দ্ৰ ৰায় ঘৰ নং : ২৪৩ বয়স : 50 লিঙ্গ : মহিলা	GJF5643469 ফটো উপলব্ধ
433 নাম : সাৰথী বালা ৰায় স্বামীৰ নাম: হৰেন্দ্ৰ ৰায় ঘৰ নং : ২৪৩ক বয়স : 61 লিঙ্গ : মহিলা	GJF5643481 ফটো উপলব্ধ	434 নাম : লক্ষ্মণ ৰায় পিতাৰ নাম: হৰেন্দ্ৰ ৰায় ঘৰ নং : ২৪৩ক বয়স : 31 লিঙ্গ : পুৰুষ	GJF5645772 ফটো উপলব্ধ	435 নাম : যোগেন্দ্ৰ ৰায় পিতাৰ নাম: সুৰেন্দ্ৰ ৰায় ঘৰ নং : ২৪৪ বয়স : 65 লিঙ্গ : পুৰুষ	GJF5643505 ফটো উপলব্ধ
436 নাম : অঞ্জলী ৰায় স্বামীৰ নাম: যোগেন্দ্ৰ ৰায় ঘৰ নং : ২৪৪ বয়স : 58 লিঙ্গ : মহিলা	GJF5643516 ফটো উপলব্ধ	437 নাম : কাৰ্তিক ৰায় পিতাৰ নাম: যোগেন্দ্ৰ ৰায় ঘৰ নং : ২৪৪ বয়স : 31 লিঙ্গ : পুৰুষ	GJF5645783 ফটো উপলব্ধ	438 নাম : ভাৰতী ৰায় স্বামীৰ নাম: কাৰ্তিক ৰায় ঘৰ নং : 244 বয়স : 23 লিঙ্গ : মহিলা	GJF0575886 ফটো উপলব্ধ
439 নাম : তাৰিনী বৰ্মন পিতাৰ নাম: মুদি বৰ্মন ঘৰ নং : ২৪৫ বয়স : 64 লিঙ্গ : পুৰুষ	GJF5643550 ফটো উপলব্ধ	440 নাম : সাবিত্ৰী বালা বৰ্মন পিতাৰ নাম: মুদি বৰ্মন ঘৰ নং : ২৪৫ বয়স : 53 লিঙ্গ : মহিলা	GJF5643561 ফটো উপলব্ধ	441 নাম : বিনোদ বৰ্মন পিতাৰ নাম: মুদি বৰ্মন ঘৰ নং : ২৪৫ বয়স : 49 লিঙ্গ : পুৰুষ	GJF5643527 ফটো উপলব্ধ
442 নাম : বনুবালা ৰায় স্বামীৰ নাম: বিনোদ বৰ্মন ঘৰ নং : ২৪৫ বয়স : 42 লিঙ্গ : মহিলা	GJF5643538 ফটো উপলব্ধ	443 নাম : মধু সুদন বৰ্মন পিতাৰ নাম: বিনোদ বৰ্মন ঘৰ নং : ২৪৫ বয়স : 23 লিঙ্গ : পুৰুষ	GJF0577726 ফটো উপলব্ধ	444 নাম : ফুলেশ্বৰী ৰায় স্বামীৰ নাম: চন্টা ৰায় ঘৰ নং : ২৪৬ বয়স : 58 লিঙ্গ : মহিলা	GJF5643572 ফটো উপলব্ধ
445 নাম : দূতকুমাৰ ৰায় পিতাৰ নাম: চন্টা ৰায় ঘৰ নং : ২৪৬ বয়স : 33 লিঙ্গ : পুৰুষ	GJF5643594 ফটো উপলব্ধ	446 নাম : ফু লকুমাৰ ৰায় মাতৃৰ নাম: চন্টা ৰায় ঘৰ নং : ২৪৬ বয়স : 33 লিঙ্গ : পুৰুষ	GJF5643607 ফটো উপলব্ধ	447 নাম : সুমিত্ৰা ৰায় স্বামীৰ নাম: দূতকুমাৰ ৰায় ঘৰ নং : 246 বয়স : 27 লিঙ্গ : মহিলা	GJF0595397 ফটো উপলব্ধ
448 নাম : তৃষা ৰায় পিতাৰ নাম: ৰমেশ চন্দ্ৰ ৰায় ঘৰ নং : 246ক বয়স : 21 লিঙ্গ : মহিলা	PEI0007971 ফটো উপলব্ধ	449 নাম : ৰমেশ চন্দ্ৰ ৰায় পিতাৰ নাম: চন্টা ৰায় ঘৰ নং : ২৪৬ক বয়স : 62 লিঙ্গ : পুৰুষ	GJF5643618 ফটো উপলব্ধ	450 নাম : চঞ্চলা ৰায় স্বামীৰ নাম: ৰমেশ চন্দ্ৰ ৰায় ঘৰ নং : ২৪৬ক বয়স : 52 লিঙ্গ : মহিলা	GJF5643629 ফটো উপলব্ধ



451 নাম : পৰিমল চন্দ্ৰ ৰায় পিতাৰ নাম: নিলকান্ত ৰায় ঘৰ নং : ২৪৭ বয়স : 47 লিঙ্গ : পুৰুষ	GJF5643663 ফটো উপলব্ধ	452 নাম : গীতা ৰায় স্বামীৰ নাম: সুকমল ৰায় ঘৰ নং : ২৪৭ বয়স : 47 লিঙ্গ : মহিলা	GJF5643641 ফটো উপলব্ধ	453 নাম : ৰাজ কুমাৰী ৰায় স্বামীৰ নাম: পৰিমল চন্দ্ৰ ৰায় ঘৰ নং : 247 বয়স : 26 লিঙ্গ : মহিলা	GJF0354902 ফটো উপলব্ধ
454 নাম : ৰাজ ৰায় পিতাৰ নাম: সুকমল ৰায় ঘৰ নং : ২৪৭ বয়স : 26 লিঙ্গ : পুৰুষ	GJF0449082 ফটো উপলব্ধ	S 455 নাম : চন্দনা বালু ৰায় পিতাৰ নাম: বানেশ্বৰ চন্দ্ৰ ৰায় ঘৰ নং : ২৪৭ বয়স : 26 লিঙ্গ : মহিলা	GJF1138106 ফটো উপলব্ধ	456 নাম : অৰ্জুন ৰায় পিতাৰ নাম: বানেশ্বৰ ৰায় ঘৰ নং : ২৪৭ বয়স : 22 লিঙ্গ : পুৰুষ	GJF1282763 ফটো উপলব্ধ
457 নাম : ৰাহুল ৰায় পিতাৰ নাম: সুকমল ৰায় ঘৰ নং : 247 বয়স : 20 লিঙ্গ : পুৰুষ	PEI000984 ফটো উপলব্ধ	458 নাম : বানেশ্বৰ ৰায় পিতাৰ নাম: ভেলেং ৰায় ঘৰ নং : ২৪৮ বয়স : 53 লিঙ্গ : পুৰুষ	GJF5643674 ফটো উপলব্ধ	459 নাম : ফোতো বালা ৰায় স্বামীৰ নাম: খোকা ৰায় ঘৰ নং : ২৪৯ বয়স : 73 লিঙ্গ : মহিলা	GJF5643696 ফটো উপলব্ধ
460 নাম : নিৰ্মল ৰায় পিতাৰ নাম: খোকা ৰায় ঘৰ নং : ২৪৯ বয়স : 48 লিঙ্গ : পুৰুষ	GJF5643709 ফটো উপলব্ধ	461 নাম : ৰৌবন বালু ৰায় স্বামীৰ নাম: নিৰ্মল ৰায় ঘৰ নং : ২৪৯ বয়স : 35 লিঙ্গ : মহিলা	GJF5643710 ফটো উপলব্ধ	462 নাম : চানোবালা ৰায় স্বামীৰ নাম: ভবেন ৰায় ঘৰ নং : ২৫১ বয়স : 55 লিঙ্গ : মহিলা	GJF5643732 ফটো উপলব্ধ
463 নাম : অৰিনাশ চন্দ্ৰ ৰায় পিতাৰ নাম: ভবেন্দ্ৰ নাথ ৰায় ঘৰ নং : 251 বয়স : 28 লিঙ্গ : পুৰুষ	GJF0248856 ফটো উপলব্ধ	464 নাম : পটী বালা ৰায় স্বামীৰ নাম: সুৰেন্দ্ৰ নাথ ৰায় ঘৰ নং : ২৫২ বয়স : 78 লিঙ্গ : মহিলা	GJF5643765 ফটো উপলব্ধ	465 নাম : পৰিমল চন্দ্ৰ ৰায় পিতাৰ নাম: সুৰেন্দ্ৰ ৰায় ঘৰ নং : ২৫২ বয়স : 51 লিঙ্গ : পুৰুষ	GJF5643776 ফটো উপলব্ধ
466 নাম : কমল চন্দ্ৰ ৰায় পিতাৰ নাম: সুৰেন্দ্ৰ নাথ ৰায় ঘৰ নং : ২৫২ বয়স : 48 লিঙ্গ : পুৰুষ	GJF5643798 ফটো উপলব্ধ	467 নাম : দলালী ৰায় স্বামীৰ নাম: কমল চন্দ্ৰ ৰায় ঘৰ নং : ২৫২ বয়স : 42 লিঙ্গ : মহিলা	GJF5643801 ফটো উপলব্ধ	468 নাম : মিন ৰায় স্বামীৰ নাম: পৰিমল চন্দ্ৰ ৰায় ঘৰ নং : ২৫২ বয়স : 41 লিঙ্গ : মহিলা	GJF5643787 ফটো উপলব্ধ
469 নাম : তাপস ৰায় পিতাৰ নাম: পৰিমল চন্দ্ৰ ৰায় ঘৰ নং : ২৫২ বয়স : 26 লিঙ্গ : পুৰুষ	GJF0408583 ফটো উপলব্ধ	470 নাম : প্ৰিয়ংকা ৰায় পিতাৰ নাম: পৰিমল চন্দ্ৰ ৰায় ঘৰ নং : 252 বয়স : 20 লিঙ্গ : মহিলা	PEI0004044 ফটো উপলব্ধ	471 নাম : কবিতা ৰায় পিতাৰ নাম: কমল চন্দ্ৰ ৰায় ঘৰ নং : 252 বয়স : 20 লিঙ্গ : মহিলা	PEI0037580 ফটো উপলব্ধ
472 নাম : নিৰ্মল চন্দ্ৰ ৰায় পিতাৰ নাম: সুৰেন্দ্ৰ ৰায় ঘৰ নং : ২৫৩ বয়স : 54 লিঙ্গ : পুৰুষ	GJF5643812 ফটো উপলব্ধ	473 নাম : সুমিত্ৰা ৰায় স্বামীৰ নাম: নিৰ্মল চন্দ্ৰ ৰায় ঘৰ নং : ২৫৩ বয়স : 50 লিঙ্গ : মহিলা	GJF5643823 ফটো উপলব্ধ	474 নাম : তপন ৰায় পিতাৰ নাম: নিৰ্মল চন্দ্ৰ ৰায় ঘৰ নং : ২৫৩ বয়স : 32 লিঙ্গ : পুৰুষ	GJF5645794 ফটো উপলব্ধ
475 নাম : সজলা বৰ্মন স্বামীৰ নাম: তপন ৰায় ঘৰ নং : 253 বয়স : 20 লিঙ্গ : মহিলা	PEI0103564 ফটো উপলব্ধ	476 নাম : ব্ৰজেন্দ্ৰ নাথ বৰ্মন পিতাৰ নাম: বিৰাজ মোহন বৰ্মন ঘৰ নং : ২৫৪ বয়স : 62 লিঙ্গ : পুৰুষ	GJF5643834 ফটো উপলব্ধ	477 নাম : উৰ্বশী বৰ্মন স্বামীৰ নাম: ব্ৰজেন্দ্ৰ নাথ বৰ্মন ঘৰ নং : ২৫৪ বয়স : 52 লিঙ্গ : মহিলা	GJF5643845 ফটো উপলব্ধ
478 নাম : কৰুনা কান্ত বৰ্মন পিতাৰ নাম: ব্ৰজেন্দ্ৰ নাথ বৰ্মন ঘৰ নং : ২৫৪ বয়স : 33 লিঙ্গ : পুৰুষ	GJF5644031 ফটো উপলব্ধ	479 নাম : কমলা কান্ত বৰ্মন পিতাৰ নাম: ব্ৰজেন্দ্ৰ নাথ বৰ্মন ঘৰ নং : ২৫৪ বয়স : 30 লিঙ্গ : পুৰুষ	GJF5645807 ফটো উপলব্ধ	480 নাম : বুলজান বিবি স্বামীৰ নাম: আফছাৰ আলী সেখ ঘৰ নং : ২৫৫ বয়স : 60 লিঙ্গ : মহিলা	GJF5643867 ফটো উপলব্ধ



481 নাম : ফজলা খাতুন পিতাৰ নাম: আফছাৰ আলী সেখ ঘৰ নং : ২৫৫ বয়স : 37 লিঙ্গ : মহিলা	GJF5643890 ফটো উপলব্ধ	482 নাম : সাহেদা খাতুন পিতাৰ নাম: আফছাৰ আলী সেখ ঘৰ নং : ২৫৫ বয়স : 34 লিঙ্গ : মহিলা	GJF5643903 ফটো উপলব্ধ	483 নাম : ছবিৰন খাতুন পিতাৰ নাম: আফছাৰ আলী সেখ ঘৰ নং : ২৫৫ বয়স : 32 লিঙ্গ : মহিলা	GJF5645818 ফটো উপলব্ধ
484 নাম : হৈয়দ আলী পিতাৰ নাম: আফছাৰ আলী সেখ ঘৰ নং : 255 বয়স : 31 লিঙ্গ : পুৰুষ	GJF0250126 ফটো উপলব্ধ	485 নাম : ইদ সেখ পিতাৰ নাম: নক্ষৰ ঘৰ নং : ২৫৬ বয়স : 72 লিঙ্গ : পুৰুষ	GJF5643914 ফটো উপলব্ধ	486 নাম : ছামিৰন বিবি স্বামীৰ নাম: ইদু সেখ ঘৰ নং : ২৫৬ বয়স : 64 লিঙ্গ : মহিলা	GJF5643925 ফটো উপলব্ধ
487 নাম : চান্দা শেখ পিতাৰ নাম: ইদু সেখ ঘৰ নং : ২৫৬ বয়স : 40 লিঙ্গ : পুৰুষ	GJF5643947 ফটো উপলব্ধ	488 নাম : চুলতান আলী পিতাৰ নাম: ইদু সেখ ঘৰ নং : ২৫৬ বয়স : 38 লিঙ্গ : পুৰুষ	GJF5643958 ফটো উপলব্ধ	489 নাম : জামিৰন নেছা স্বামীৰ নাম: চান্দা সেখ ঘৰ নং : ২৫৬ বয়স : 38 লিঙ্গ : মহিলা	GJF0348193 ফটো উপলব্ধ
490 নাম : ছাজাহান আলী পিতাৰ নাম: ইদু সেখ ঘৰ নং : 256 বয়স : 30 লিঙ্গ : পুৰুষ	GJF0250746 ফটো উপলব্ধ	491 নাম : ছানোৱাৰা খাতুন স্বামীৰ নাম: চুলতান আলী ঘৰ নং : ২৫৬ বয়স : 28 লিঙ্গ : মহিলা	GJF0490839 ফটো উপলব্ধ	492 নাম : আছিয়া খাতুন স্বামীৰ নাম: সাজাহান আলী ঘৰ নং : ২৫৬ বয়স : 26 লিঙ্গ : মহিলা	GJF0371781 ফটো উপলব্ধ
493 নাম : আমিৰ আলী সেখ পিতাৰ নাম: আক্ষৰ আলী ঘৰ নং : ২৫৭ বয়স : 53 লিঙ্গ : পুৰুষ	GJF5643969 ফটো উপলব্ধ	494 নাম : আনোৱাৰ আলী সেখ পিতাৰ নাম: আক্ষৰ ঘৰ নং : ২৫৭ বয়স : 44 লিঙ্গ : পুৰুষ	GJF5643981 ফটো উপলব্ধ	495 নাম : ৰুমিয়া বিবি স্বামীৰ নাম: আনোৱাৰ আলী সেখ ঘৰ নং : ২৫৭ বয়স : 33 লিঙ্গ : মহিলা	GJF5646140 ফটো উপলব্ধ
496 নাম : সফিকুল হক পিতাৰ নাম: আব্দুল লতিফ সেখ ঘৰ নং : ২৫৭ বয়স : 29 লিঙ্গ : পুৰুষ	GJF0404129 ফটো উপলব্ধ	497 নাম : নজৰ আলী সেখ পিতাৰ নাম: নক্ষৰ ঘৰ নং : ২৫৮ বয়স : 56 লিঙ্গ : পুৰুষ	GJF5643992 ফটো উপলব্ধ	498 নাম : হালিমা বিবি স্বামীৰ নাম: নজৰ ঘৰ নং : ২৫৮ বয়স : 52 লিঙ্গ : মহিলা	GJF5644008 ফটো উপলব্ধ
499 নাম : নৌচাদ আলী পিতাৰ নাম: নাজাৰ আলী সেখ ঘৰ নং : ২৫৮ বয়স : 36 লিঙ্গ : পুৰুষ	GJF5644019 ফটো উপলব্ধ	500 নাম : নুৰ ইছলাম আলী সেখ পিতাৰ নাম: নজৰ আলী শেখ ঘৰ নং : ২৫৮ বয়স : 33 লিঙ্গ : পুৰুষ	GJF5644020 ফটো উপলব্ধ	501 নাম : ফজৰ আলী সেখ পিতাৰ নাম: নক্ষৰ আলী ঘৰ নং : ২৫৯ বয়স : 63 লিঙ্গ : পুৰুষ	GJF5644053 ফটো উপলব্ধ
502 নাম : জাসিৰন বিবি স্বামীৰ নাম: ফজৰ আলা সেখ ঘৰ নং : ২৫৯ বয়স : 47 লিঙ্গ : মহিলা	GJF5644064 ফটো উপলব্ধ	503 নাম : ছলিমুদ্দিন সেখ পিতাৰ নাম: ফজৰ আলী সেখ ঘৰ নং : ২৫৯ বয়স : 39 লিঙ্গ : পুৰুষ	GJF5644075 ফটো উপলব্ধ	504 নাম : মহঃ সুল্কৰ আলী পিতাৰ নাম: মো: ফজৰ আলী মিঞা ঘৰ নং : ২৫৯ বয়স : 37 লিঙ্গ : পুৰুষ	GJF5644086 ফটো উপলব্ধ
505 নাম : মোঃ সহিদ আলী পিতাৰ নাম: মোঃফজৰ আলী ঘৰ নং : ২৫৯ বয়স : 34 লিঙ্গ : পুৰুষ	GJF5644042 ফটো উপলব্ধ	506 নাম : সোনাবান খাতুন স্বামীৰ নাম: মো শুকুৰ আলী ঘৰ নং : 259 বয়স : 28 লিঙ্গ : মহিলা	GJF0358283 ফটো উপলব্ধ	507 নাম : সাহেদ আলী পিতাৰ নাম: ফজৰ আলী ঘৰ নং : 259 বয়স : 26 লিঙ্গ : পুৰুষ	GJF0358341 ফটো উপলব্ধ
508 নাম : আসাদ আলী পিতাৰ নাম: ফজৰ আলী সেখ ঘৰ নং : 259 বয়স : 25 লিঙ্গ : পুৰুষ	GJF0573212 ফটো উপলব্ধ	509 নাম : ইছোব আলী পিতাৰ নাম: ফজৰ আলী ঘৰ নং : 259 বয়স : 22 লিঙ্গ : পুৰুষ	PEI0118414 ফটো উপলব্ধ	510 নাম : ইন্নাছ আলী সেখ পিতাৰ নাম: নক্ষৰ আলী ঘৰ নং : ২৬০ বয়স : 54 লিঙ্গ : পুৰুষ	GJF5644097 ফটো উপলব্ধ



511 নাম : নৰজাহান বিবি স্বামীৰ নাম: ইন্মুচ আলী ঘৰ নং : ১৬০ বয়স : 43 লিঙ্গ : মহিলা	GJF5644100 ফটো উপলব্ধ	512 নাম : জোনাব আলী সেখ পিতাৰ নাম: ইন্মুছ আলী সেখ ঘৰ নং : ১৬০ বয়স : 32 লিঙ্গ : পুৰুষ	GJF5645829 ফটো উপলব্ধ	513 নাম : জয়নাল আলী পিতাৰ নাম: ইন্মুছ আলী সেখ ঘৰ নং : 260 বয়স : 30 লিঙ্গ : পুৰুষ	GJF0252288 ফটো উপলব্ধ
514 নাম : মনোৱাৰা খাতুন স্বামীৰ নাম: জয়নাল আলী ঘৰ নং : 260 বয়স : 23 লিঙ্গ : মহিলা	GJF0572925 ফটো উপলব্ধ	# 515 নাম : জাহান আলী পিতাৰ নাম: ইন্মুছ আলী ঘৰ নং : 260 বয়স : 22 লিঙ্গ : পুৰুষ	GJF1313790 ফটো উপলব্ধ	516 নাম : পৰবাতি বেওয়া স্বামীৰ নাম: মজিদ আলী ঘৰ নং : ২৬১ বয়স : 69 লিঙ্গ : মহিলা	GJF5644111 ফটো উপলব্ধ
517 নাম : জাকিৰ আলী পিতাৰ নাম: মজিদ আলী ঘৰ নং : ২৬১ বয়স : 48 লিঙ্গ : পুৰুষ	GJF5644122 ফটো উপলব্ধ	518 নাম : কেৰুৰাম বৰ্মন পিতাৰ নাম: গিৰিধৰ বৰ্মন ঘৰ নং : ২৬৩ বয়স : 71 লিঙ্গ : পুৰুষ	GJF5644133 ফটো উপলব্ধ	519 নাম : মমতা বৰ্মন স্বামীৰ নাম: কেৰুৰাম বৰ্মন ঘৰ নং : ২৬৩ বয়স : 66 লিঙ্গ : মহিলা	GJF5644144 ফটো উপলব্ধ
520 নাম : মনোৰঞ্জন বৰ্মন পিতাৰ নাম: কেৰুৰাম বৰ্মন ঘৰ নং : ২৬৩ বয়স : 47 লিঙ্গ : পুৰুষ	GJF5644166 ফটো উপলব্ধ	521 নাম : নুপেন্দ্ৰ বৰ্মন পিতাৰ নাম: কেৰুৰাম বৰ্মন ঘৰ নং : ২৬৩ বয়স : 46 লিঙ্গ : পুৰুষ	GJF5644155 ফটো উপলব্ধ	522 নাম : ৰতন বৰ্মন পিতাৰ নাম: কেৰুৰাম বৰ্মন ঘৰ নং : ২৬৩ বয়স : 41 লিঙ্গ : পুৰুষ	GJF5644188 ফটো উপলব্ধ
523 নাম : নন্দৰানী বৰ্মন স্বামীৰ নাম: নুপেন্দ্ৰ বৰ্মন ঘৰ নং : ২৬৩ বয়স : 38 লিঙ্গ : মহিলা	GJF5644177 ফটো উপলব্ধ	524 নাম : জয়ন্তি ৰায় স্বামীৰ নাম: মনোৰঞ্জন বৰ্মন ঘৰ নং : ২৬৩ বয়স : 28 লিঙ্গ : মহিলা	GJF0658989 ফটো উপলব্ধ	525 নাম : পিকলু বৰ্মন পিতাৰ নাম: নুপেন্দ্ৰ বৰ্মন ঘৰ নং : 263 বয়স : 19 লিঙ্গ : পুৰুষ	PEI0125757 ফটো উপলব্ধ
526 নাম : সুভাষ চন্দ্ৰ বৰ্মন পিতাৰ নাম: টুংসু বৰ্মন ঘৰ নং : ২৬৪ বয়স : 57 লিঙ্গ : পুৰুষ	GJF5644199 ফটো উপলব্ধ	527 নাম : অৰ্চনা বৰ্মন স্বামীৰ নাম: সুভাষ বৰ্মন ঘৰ নং : ২৬৪ বয়স : 49 লিঙ্গ : মহিলা	GJF5644202 ফটো উপলব্ধ	528 নাম : জীবন বৰ্মন পিতাৰ নাম: সুভাষ চন্দ্ৰ বৰ্মন ঘৰ নং : ২৬৪ বয়স : 25 লিঙ্গ : পুৰুষ	GJF0408591 ফটো উপলব্ধ
529 নাম : বিসোখা বৰ্মন স্বামীৰ নাম: জীবন বৰ্মন ঘৰ নং : ২৬৪ বয়স : 24 লিঙ্গ : মহিলা	GJF0637694 ফটো উপলব্ধ	530 নাম : অনাথ চন্দ্ৰ বৰ্মন পিতাৰ নাম: টুংসু বৰ্মন ঘৰ নং : ২৬৫ বয়স : 55 লিঙ্গ : পুৰুষ	GJF5644213 ফটো উপলব্ধ	531 নাম : শ্যামলী বৰ্মন স্বামীৰ নাম: অনাথ চন্দ্ৰ বৰ্মন ঘৰ নং : ২৬৫ বয়স : 43 লিঙ্গ : মহিলা	GJF5644224 ফটো উপলব্ধ
532 নাম : অমল বৰ্মন পিতাৰ নাম: অনাথ চন্দ্ৰ বৰ্মন ঘৰ নং : ২৬৫ বয়স : 27 লিঙ্গ : পুৰুষ	GJF0168708 ফটো উপলব্ধ	533 নাম : অমত বৰ্মন পিতাৰ নাম: অনাথ চন্দ্ৰ বৰ্মন ঘৰ নং : ২৬৫ বয়স : 25 লিঙ্গ : পুৰুষ	GJF0589879 ফটো উপলব্ধ	534 নাম : ছুমিত্ৰা বালা বৰ্মন স্বামীৰ নাম: অমল বৰ্মন ঘৰ নং : ২৬৫ বয়স : 24 লিঙ্গ : মহিলা	GJF1138387 ফটো উপলব্ধ
535 নাম : ধনেশ্বৰ বৰ্মন পিতাৰ নাম: টুংসু বৰ্মন ঘৰ নং : ২৬৫ক বয়স : 49 লিঙ্গ : পুৰুষ	GJF5644257 ফটো উপলব্ধ	536 নাম : সম্পা বৰ্মন স্বামীৰ নাম: ধনেশ্বৰ বৰ্মন ঘৰ নং : ২৬৫ক বয়স : 34 লিঙ্গ : মহিলা	GJF5644235 ফটো উপলব্ধ	537 নাম : হেমেন্দ্ৰ বৰ্মন পিতাৰ নাম: টুংসু বৰ্মন ঘৰ নং : ২৬৬ বয়স : 59 লিঙ্গ : পুৰুষ	GJF5644268 ফটো উপলব্ধ
538 নাম : দুখবাসী বৰ্মন স্বামীৰ নাম: হেমেন্দ্ৰ বৰ্মন ঘৰ নং : ২৬৬ বয়স : 52 লিঙ্গ : মহিলা	GJF5644279 ফটো উপলব্ধ	539 নাম : বিশ্বনাথ বৰ্মন পিতাৰ নাম: হেমেন্দ্ৰ বৰ্মন ঘৰ নং : ২৬৬ বয়স : 34 লিঙ্গ : পুৰুষ	GJF5644291 ফটো উপলব্ধ	540 নাম : ভাৰতী বৰ্মন স্বামীৰ নাম: বিশ্বনাথ বৰ্মন ঘৰ নং : ২৬৬ বয়স : 25 লিঙ্গ : মহিলা	GJF0591172 ফটো উপলব্ধ



541 নাম : নিৰ্মল চন্দ্ৰ বৰ্মন পিতাৰ নাম: উপেন্দ্ৰ বৰ্মন ঘৰ নং : ১৬৭ বয়স : 63 লিঙ্গ : পুৰুষ	GJF5644304 ফটো উপলব্ধ	542 নাম : কুণ্ডম বালা বৰ্মন স্বামীৰ নাম: নিৰ্মল বৰ্মন ঘৰ নং : ১৬৭ বয়স : 55 লিঙ্গ : মহিলা	GJF5644315 ফটো উপলব্ধ	543 নাম : উমা কান্ত বৰ্মন পিতাৰ নাম: নিৰ্মল চন্দ্ৰ বৰ্মন ঘৰ নং : ১৬৭ বয়স : 36 লিঙ্গ : পুৰুষ	GJF5644326 ফটো উপলব্ধ
544 নাম : বৰ্জনী কান্ত বৰ্মন পিতাৰ নাম: নিৰ্মল চন্দ্ৰ বৰ্মন ঘৰ নং : ১৬৭ বয়স : 33 লিঙ্গ : পুৰুষ	GJF5644348 ফটো উপলব্ধ	545 নাম : কামিনী বৰ্মন পিতাৰ নাম: উপেন্দ্ৰ চন্দ্ৰ বৰ্মন ঘৰ নং : ১৬৮ বয়স : 51 লিঙ্গ : পুৰুষ	GJF5644360 ফটো উপলব্ধ	546 নাম : মিনা বালা বৰ্মন স্বামীৰ নাম: কামিনী বৰ্মন ঘৰ নং : ১৬৮ বয়স : 48 লিঙ্গ : মহিলা	GJF5644371 ফটো উপলব্ধ
547 নাম : বিনয় বৰ্মন পিতাৰ নাম: কামিনী বৰ্মন ঘৰ নং : ১৬৮ বয়স : 26 লিঙ্গ : পুৰুষ	GJF0408633 ফটো উপলব্ধ	548 নাম : জোবায়ের আহমেদ পিতাৰ নাম: মতিয়ৰ বহমান ঘৰ নং : 268 বয়স : 22 লিঙ্গ : পুৰুষ	GJF1170265 ফটো উপলব্ধ	549 নাম : সমেলা খাতুন স্বামীৰ নাম: মতিয়ৰ বহমান ঘৰ নং : ১৬৮ বয়স : 27 লিঙ্গ : মহিলা	GJF0399022 ফটো উপলব্ধ
S 550 নাম : মাছুদা ছিদ্দিকা পিতাৰ নাম: মতিয়ৰ বহমান ঘৰ নং : 268 বয়স : 24 লিঙ্গ : মহিলা	GJF0570523 ফটো উপলব্ধ	551 নাম : মতিয়ৰ বহমান পিতাৰ নাম: আব্দুল জলিল সেখ ঘৰ নং : ১৬৮ বয়স : 58 লিঙ্গ : পুৰুষ	GJF5644393 ফটো উপলব্ধ	552 নাম : জিয়াউৰ বহমান পিতাৰ নাম: মোন্দি বেপয়া ঘৰ নং : ১৬৯ বয়স : 43 লিঙ্গ : পুৰুষ	GJF5644417 ফটো উপলব্ধ
553 নাম : ফজলুৰ বহমান মাতৃৰ নাম: মোন্দি বেওয়া ঘৰ নং : ১৬৯ বয়স : 42 লিঙ্গ : পুৰুষ	GJF5644406 ফটো উপলব্ধ	554 নাম : মনোৱাৰা বিবি স্বামীৰ নাম: ফজলুৰ বহমান ঘৰ নং : ১৬৯ বয়স : 36 লিঙ্গ : মহিলা	GJF5644428 ফটো উপলব্ধ	555 নাম : চায়না বিবি স্বামীৰ নাম: জিয়াবুল বহমান ঘৰ নং : ১৬৯ বয়স : 35 লিঙ্গ : মহিলা	GJF5644439 ফটো উপলব্ধ
556 নাম : মতলেব আলী পিতাৰ নাম: আব্দুল জলিল সেখ ঘৰ নং : ১৭০ বয়স : 56 লিঙ্গ : পুৰুষ	GJF5644440 ফটো উপলব্ধ	557 নাম : মল্লিকা বিবি স্বামীৰ নাম: মতলেব আলী ঘৰ নং : ১৭০ বয়স : 53 লিঙ্গ : মহিলা	GJF5644451 ফটো উপলব্ধ	558 নাম : ময়নুল হক পিতাৰ নাম: কলিমুদ্দিন সেখ ঘৰ নং : ১৭১ বয়স : 50 লিঙ্গ : পুৰুষ	GJF5644462 ফটো উপলব্ধ
559 নাম : মনজুল হক পিতাৰ নাম: কলিমুদ্দিন মিঞা ঘৰ নং : 271 বয়স : 48 লিঙ্গ : পুৰুষ	GJF5644473 ফটো উপলব্ধ	560 নাম : হাফিজা খাতুন স্বামীৰ নাম: মইনুল হক ঘৰ নং : ১৭১ বয়স : 39 লিঙ্গ : মহিলা	GJF5644520 ফটো উপলব্ধ	561 নাম : বিবিকা ছুলতানা স্বামীৰ নাম: মনজুল হক ঘৰ নং : ১৭১ বয়স : 35 লিঙ্গ : মহিলা	GJF5644519 ফটো উপলব্ধ
562 নাম : নুৰল হক পিতাৰ নাম: কলিমুদ্দিন সেখ ঘৰ নং : ১৭১ বয়স : 34 লিঙ্গ : পুৰুষ	GJF5644495 ফটো উপলব্ধ	563 নাম : আৰছিদা বিবি স্বামীৰ নাম: নুৰল হক ঘৰ নং : ১৭১ বয়স : 34 লিঙ্গ : মহিলা	GJF5644508 ফটো উপলব্ধ	564 নাম : মাছুমা খাতুন পিতাৰ নাম: মইনুল হক ঘৰ নং : 271 বয়স : 19 লিঙ্গ : মহিলা	PEI0114363 ফটো উপলব্ধ
565 নাম : ৰঞ্জিত কুমাৰ ৰায় পিতাৰ নাম: ৰতন কুমাৰ ৰায় ঘৰ নং : ২৭২ বয়স : 44 লিঙ্গ : পুৰুষ	GJF5644531 ফটো উপলব্ধ	566 নাম : পূৰ্ণিমা চক্ৰবৰ্তী স্বামীৰ নাম: ৰঞ্জিত কুমাৰ ৰায় ঘৰ নং : 272 বয়স : 36 লিঙ্গ : মহিলা	GJF1468264 ফটো উপলব্ধ	567 নাম : আজুফা বেওয়া পিতাৰ নাম: কলিমুদ্দিন সেখ ঘৰ নং : ২৭৩ বয়স : 60 লিঙ্গ : মহিলা	GJF5644542 ফটো উপলব্ধ
568 নাম : দুৰ্গতি বালা বৰ্মন স্বামীৰ নাম: হৰিপদ বৰ্মন ঘৰ নং : ২৭৪ বয়স : 73 লিঙ্গ : মহিলা	GJF5644564 ফটো উপলব্ধ	569 নাম : ৰাম চন্দ্ৰ বৰ্মন পিতাৰ নাম: হৰিপদ বৰ্মন ঘৰ নং : ২৭৪ বয়স : 40 লিঙ্গ : পুৰুষ	GJF5644575 ফটো উপলব্ধ	570 নাম : অনিমা বৰ্মন স্বামীৰ নাম: ৰাম চন্দ্ৰ বৰ্মন ঘৰ নং : ২৭৪ বয়স : 31 লিঙ্গ : মহিলা	GJF1928467 ফটো উপলব্ধ



571 নাম : বানো বালা ৰায় স্বামীৰ নাম : বানেশ্বৰ ৰায় ঘৰ নং : ২৭৫ বয়স : 63 লিঙ্গ : মহিলা	GJF5644597 ফটো উপলব্ধ	572 নাম : নালবি বেওয়া স্বামীৰ নাম : কালিমুদ্দিন সেখ ঘৰ নং : ২৭৬ বয়স : 100 লিঙ্গ : মহিলা	GJF5644600 ফটো উপলব্ধ	573 নাম : মৰ্জিনা বিবি স্বামীৰ নাম : ইছমাইল হক ঘৰ নং : ২৭৬ বয়স : 53 লিঙ্গ : মহিলা	GJF5644611 ফটো উপলব্ধ
574 নাম : মহিজুল সেখ পিতাৰ নাম : ইছমাইল হক ঘৰ নং : ২৭৬ বয়স : 30 লিঙ্গ : পুৰুষ	GJF5646162 ফটো উপলব্ধ	575 নাম : সহিদুল সেখ পিতাৰ নাম : ইছমাইল হক ঘৰ নং : ২৭৬ বয়স : 28 লিঙ্গ : পুৰুষ	GJF0409169 ফটো উপলব্ধ	576 নাম : ৰচিদ আলী সেখ পিতাৰ নাম : ইছমাইল হক ঘৰ নং : ২৭৬ বয়স : 27 লিঙ্গ : পুৰুষ	GJF0317784 ফটো উপলব্ধ
577 নাম : সামিনা খাতুন স্বামীৰ নাম : মহিজুল সেখ ঘৰ নং : 276 বয়স : 25 লিঙ্গ : মহিলা	GJF0624981 ফটো উপলব্ধ	578 নাম : জেহাদ আলী সেখ মাতৃৰ নাম : মাজিনা বিবি ঘৰ নং : 276 বয়স : 24 লিঙ্গ : পুৰুষ	GJF0624908 ফটো উপলব্ধ	579 নাম : ফেৰোজা খাতুন স্বামীৰ নাম : সহিদুল সেখ ঘৰ নং : 276 বয়স : 21 লিঙ্গ : মহিলা	PEI0035543 ফটো উপলব্ধ
580 নাম : মানিক চন্দ্ৰ মালাকাৰ পিতাৰ নাম : কৈলাশ চন্দ্ৰ মালাকাৰ ঘৰ নং : ২৭৭ বয়স : 60 লিঙ্গ : পুৰুষ	GJF5644622 ফটো উপলব্ধ	581 নাম : কনকলতা মালাকাৰ স্বামীৰ নাম : মানিক চন্দ্ৰ মালাকাৰ ঘৰ নং : ২৭৭ বয়স : 55 লিঙ্গ : মহিলা	GJF5644633 ফটো উপলব্ধ	582 নাম : কিৰণ বালা মালাকাৰ স্বামীৰ নাম : গঙ্গাচৰন মালাকাৰ ঘৰ নং : ২৭৮ বয়স : 68 লিঙ্গ : মহিলা	GJF5644644 ফটো উপলব্ধ
583 নাম : শশাংকৰ মালাকাৰ পিতাৰ নাম : গংগা চৰন মালাকাৰ ঘৰ নং : ২৭৮ বয়স : 45 লিঙ্গ : পুৰুষ	GJF5644655 ফটো উপলব্ধ	584 নাম : অভলা মালাকাৰ স্বামীৰ নাম : শশাংকৰ মালাকাৰ ঘৰ নং : ২৭৮ বয়স : 35 লিঙ্গ : মহিলা	GJF5644677 ফটো উপলব্ধ	585 নাম : তুলেশ্বৰ মালাকাৰ পিতাৰ নাম : গংগা চৰন মালাকাৰ ঘৰ নং : ২৭৮ বয়স : 32 লিঙ্গ : পুৰুষ	GJF5644666 ফটো উপলব্ধ
586 নাম : নূৰ জামাল পিতাৰ নাম : আনোৱাৰ আলী ঘৰ নং : ২৭৮ বয়স : 31 লিঙ্গ : পুৰুষ	GJF1928445 ফটো উপলব্ধ	587 নাম : অঞ্জলী মালাকাৰ স্বামীৰ নাম : তুলেশ্বৰ মালাকাৰ ঘৰ নং : ২৭৮ বয়স : 26 লিঙ্গ : মহিলা	GJF0354381 ফটো উপলব্ধ	588 নাম : নিতাই চন্দ্ৰ মালাকাৰ পিতাৰ নাম : নৰেন্দ্ৰ ঘৰ নং : ২৮০ বয়স : 50 লিঙ্গ : পুৰুষ	GJF5644688 ফটো উপলব্ধ
589 নাম : মায়া বালা মালাকাৰ স্বামীৰ নাম : নিতাই মালাকাৰ ঘৰ নং : ২৮০ বয়স : 47 লিঙ্গ : মহিলা	GJF5644699 ফটো উপলব্ধ	590 নাম : অলোকেশ মালাকাৰ পিতাৰ নাম : নিতাই মালাকাৰ ঘৰ নং : ২৮০ বয়স : 27 লিঙ্গ : পুৰুষ	GJF0168740 ফটো উপলব্ধ	591 নাম : তেজেন্দ্ৰ নাথ ৰায় পিতাৰ নাম : ভুবন চন্দ্ৰ ৰায় ঘৰ নং : ২৮১ বয়স : 62 লিঙ্গ : পুৰুষ	GJF5644713 ফটো উপলব্ধ
592 নাম : ধন কুমাৰী ৰায় স্বামীৰ নাম : তেজেন্দ্ৰ ৰায় ঘৰ নং : ২৮১ বয়স : 58 লিঙ্গ : মহিলা	GJF5644724 ফটো উপলব্ধ	593 নাম : তাপস ৰায় পিতাৰ নাম : তেজেন্দ্ৰ নাথ ৰায় ঘৰ নং : 281 বয়স : 28 লিঙ্গ : পুৰুষ	GJF0258848 ফটো উপলব্ধ	594 নাম : সৰোজিনী বালা ৰায় স্বামীৰ নাম : ৰতন কুমাৰ ৰায় ঘৰ নং : ২৮২ বয়স : 62 লিঙ্গ : মহিলা	GJF5641430 ফটো উপলব্ধ
595 নাম : হিতেশ চন্দ্ৰ ৰায় পিতাৰ নাম : ৰতন কুমাৰ ৰায় ঘৰ নং : ২৮২ বয়স : 42 লিঙ্গ : পুৰুষ	GJF5644757 ফটো উপলব্ধ	596 নাম : নীলাম্বৰ ৰায় পিতাৰ নাম : ৰতন কুমাৰ ৰায় ঘৰ নং : 282 বয়স : 39 লিঙ্গ : পুৰুষ	GJF5641441 ফটো উপলব্ধ	597 নাম : অঞ্জনা ৰায় স্বামীৰ নাম : হিতেশ চন্দ্ৰ ৰায় ঘৰ নং : ২৮২ বয়স : 34 লিঙ্গ : মহিলা	GJF5644768 ফটো উপলব্ধ
598 নাম : ফুল কুমাৰ ৰায় পিতাৰ নাম : বিনীৰাম ৰায় ঘৰ নং : ২৮২ বয়স : 28 লিঙ্গ : পুৰুষ	GJF0259085 ফটো উপলব্ধ	599 নাম : গনেশ চন্দ্ৰ ৰায় পিতাৰ নাম : ভবেন্দ্ৰ ৰায় ঘৰ নং : ২৮৩ বয়স : 58 লিঙ্গ : পুৰুষ	GJF5644780 ফটো উপলব্ধ	600 নাম : মলিনা বালা ৰায় স্বামীৰ নাম : গনেশ চন্দ্ৰ ৰায় ঘৰ নং : ২৮৩ বয়স : 55 লিঙ্গ : মহিলা	GJF5644791 ফটো উপলব্ধ



601 নাম : ইন্দ্ৰজীত ৰায় পিতাৰ নাম: গনেশ চন্দ্ৰ ৰায় ঘৰ নং : 283 বয়স : 28 লিঙ্গ : পুৰুষ	GJF0259317 ফটো উপলব্ধ	602 নাম : সম্পা বৰ্মন স্বামীৰ নাম: ইন্দ্ৰজিত ৰায় ঘৰ নং : 2৮৩ বয়স : 21 লিঙ্গ : মহিলা	PEI0101303 ফটো উপলব্ধ	603 নাম : ব্ৰজেন্দ্ৰ নাথ ৰায় পিতাৰ নাম: ভুবনেশ্বৰ ৰায় ঘৰ নং : 2৮৪ বয়স : 60 লিঙ্গ : পুৰুষ	GJF5644804 ফটো উপলব্ধ
604 নাম : জ্যোৎস্না বালা ৰায় স্বামীৰ নাম: ব্ৰজেন্দ্ৰ নাথ ৰায় ঘৰ নং : 2৮৪ বয়স : 56 লিঙ্গ : মহিলা	GJF5644815 ফটো উপলব্ধ	605 নাম : হিতেন্দ্ৰ নাথ ৰায় পিতাৰ নাম: ব্ৰজেন্দ্ৰ নাথ ৰায় ঘৰ নং : 2৮৪ বয়স : 41 লিঙ্গ : পুৰুষ	GJF5644826 ফটো উপলব্ধ	606 নাম : নৃপেন ৰায় পিতাৰ নাম: ব্ৰজেন্দ্ৰ নাথ ৰায় ঘৰ নং : 2৮৪ বয়স : 35 লিঙ্গ : পুৰুষ	GJF5644837 ফটো উপলব্ধ
607 নাম : দেবেন্দ্ৰ নাথ ৰায় পিতাৰ নাম: ভুবনেশ্বৰ ৰায় ঘৰ নং : 2৮৫ বয়স : 62 লিঙ্গ : পুৰুষ	GJF5644848 ফটো উপলব্ধ	608 নাম : শৈলো বালা ৰায় স্বামীৰ নাম: দেবেন্দ্ৰ নাথ ৰায় ঘৰ নং : 2৮৫ বয়স : 60 লিঙ্গ : মহিলা	GJF5644859 ফটো উপলব্ধ	609 নাম : বিষ্ণু ৰাম ৰায় পিতাৰ নাম: অনন্ত মোহন ৰায় ঘৰ নং : 2৮৫ বয়স : 48 লিঙ্গ : পুৰুষ	GJF5644906 ফটো উপলব্ধ
610 নাম : দ্বীপক কুমাৰ ৰায় পিতাৰ নাম: দেবেন্দ্ৰ নাথ ৰায় ঘৰ নং : 2৮৫ বয়স : 43 লিঙ্গ : পুৰুষ	GJF5644871 ফটো উপলব্ধ	611 নাম : অঞ্জলী বালা ৰায় স্বামীৰ নাম: বিষ্ণু ৰাম ৰায় ঘৰ নং : 2৮৫ বয়স : 43 লিঙ্গ : মহিলা	GJF5644882 ফটো উপলব্ধ	612 নাম : শুভজিৎ ৰায় পিতাৰ নাম: বিষ্ণু ৰাম ৰায় ঘৰ নং : 285 বয়স : 19 লিঙ্গ : পুৰুষ	PEI0107359 ফটো উপলব্ধ
613 নাম : ফোন্সো মণ্ডল স্বামীৰ নাম: বীৰেন মণ্ডল ঘৰ নং : 2৮৬ বয়স : 73 লিঙ্গ : মহিলা	GJF5644917 ফটো উপলব্ধ	614 নাম : মাধবানন্দ মণ্ডল পিতাৰ নাম: বীৰেন্দ্ৰ নাথ মণ্ডল ঘৰ নং : 2৮৬ বয়স : 43 লিঙ্গ : পুৰুষ	GJF5644928 ফটো উপলব্ধ	615 নাম : মামনি বালা মণ্ডল স্বামীৰ নাম: মাধবা নন্দ মণ্ডল ঘৰ নং : 2৮৬ বয়স : 32 লিঙ্গ : মহিলা	GJF5644952 ফটো উপলব্ধ
616 নাম : সুভাষ চন্দ্ৰ ব্যাপাৰী পিতাৰ নাম: ক্ষিতেন্দ্ৰ মোহন ব্যাপাৰী ঘৰ নং : 2৮৭ বয়স : 54 লিঙ্গ : পুৰুষ	GJF5644951 ফটো উপলব্ধ	617 নাম : সুবোধ চন্দ্ৰ ব্যাপাৰী পিতাৰ নাম: ক্ষিতেন্দ্ৰ ব্যাপাৰী ঘৰ নং : 2৮৭ বয়স : 48 লিঙ্গ : পুৰুষ	GJF5644962 ফটো উপলব্ধ	618 নাম : প্ৰমীলাবালা বেপাৰী স্বামীৰ নাম: সুবোধ চন্দ্ৰ বেপাৰী ঘৰ নং : 2৮৭ বয়স : 45 লিঙ্গ : মহিলা	GJF5644973 ফটো উপলব্ধ
619 নাম : গায়ত্ৰী প্ৰভা ব্যাপাৰী স্বামীৰ নাম: সুভাষ চন্দ্ৰ বেপাৰী ঘৰ নং : 2৮৭ বয়স : 44 লিঙ্গ : মহিলা	GJF5644984 ফটো উপলব্ধ	620 নাম : ঝিণা বালা বেপাৰী পিতাৰ নাম: সুবোধ চন্দ্ৰ বেপাৰী ঘৰ নং : 287 বয়স : 25 লিঙ্গ : মহিলা	GJF0624213 ফটো উপলব্ধ	621 নাম : সোনমইনা ব্যাপাৰী পিতাৰ নাম: সুভাষ চন্দ্ৰ ব্যাপাৰী ঘৰ নং : 287 বয়স : 22 লিঙ্গ : মহিলা	PEI0095695 ফটো উপলব্ধ
622 নাম : হিৰকজ্যোতি বেপাৰী পিতাৰ নাম: সুবোধ চন্দ্ৰ বেপাৰী ঘৰ নং : 287 বয়স : 20 লিঙ্গ : পুৰুষ	PEI0117762 ফটো উপলব্ধ	623 নাম : ফনী ৰায় পিতাৰ নাম: যোগেশ্বৰ ৰায় ঘৰ নং : 2৮৮ বয়স : 58 লিঙ্গ : পুৰুষ	GJF5644995 ফটো উপলব্ধ	624 নাম : দুৰ্গতি ৰায় স্বামীৰ নাম: ফনী ৰায় ঘৰ নং : 2৮৮ বয়স : 45 লিঙ্গ : মহিলা	GJF5645001 ফটো উপলব্ধ
625 নাম : পটু ৰায় পিতাৰ নাম: ফনী ৰায় ঘৰ নং : 2৮৮ বয়স : 30 লিঙ্গ : পুৰুষ	GJF1928263 ফটো উপলব্ধ	626 নাম : কনক চন্দ্ৰ ৰায় পিতাৰ নাম: ফনী ৰায় ঘৰ নং : 288 বয়স : 23 লিঙ্গ : পুৰুষ	GJF0590307 ফটো উপলব্ধ	627 নাম : হৰজিৎ ব্যাপাৰী পিতাৰ নাম: মহেশ চন্দ্ৰ ব্যাপাৰী ঘৰ নং : 288 বয়স : 23 লিঙ্গ : পুৰুষ	GJF0593970 ফটো উপলব্ধ
628 নাম : বাবন ৰায় পিতাৰ নাম: ফনী ৰায় ঘৰ নং : 288 বয়স : 19 লিঙ্গ : পুৰুষ	PEI0125740 ফটো উপলব্ধ	629 নাম : শেফালী ব্যাপাৰী স্বামীৰ নাম: মহেশ চন্দ্ৰ ব্যাপাৰী ঘৰ নং : 2৮৮ক বয়স : 43 লিঙ্গ : মহিলা	GJF5645012 ফটো উপলব্ধ	630 নাম : প্ৰেমানন্দ ব্যাপাৰী পিতাৰ নাম: প্ৰফুল্য কুমাৰ ব্যাপাৰী ঘৰ নং : 2৮৯ বয়স : 67 লিঙ্গ : পুৰুষ	GJF5645034 ফটো উপলব্ধ



631 নাম : সাধনা ব্যাপাৰী স্বামীৰ নাম : প্ৰেমানন্দ ব্যাপাৰী ঘৰ নং : ২৮৯ বয়স : 59 লিঙ্গ : মহিলা	GJF5645045 ফটো উপলব্ধ	632 নাম : সঞ্জয় কুমাৰ ব্যাপাৰী পিতাৰ নাম : প্ৰেমানন্দ ব্যাপাৰী ঘৰ নং : ২৮৯ বয়স : 42 লিঙ্গ : পুৰুষ	GJF5645056 ফটো উপলব্ধ	633 নাম : ৰাজিব বেপাৰী পিতাৰ নাম : প্ৰেমানন্দ বেপাৰী ঘৰ নং : ২৮৯ বয়স : 37 লিঙ্গ : পুৰুষ	GJF5645067 ফটো উপলব্ধ
#2 634 নাম : বিন্দী কুমাৰী ৰায় স্বামীৰ নাম : ৰাজীৱ বেপাৰী ঘৰ নং : 289 বয়স : 35 লিঙ্গ : মহিলা	GJF0012731 ফটো উপলব্ধ	635 নাম : গিতাঞ্জলী প্ৰধানী স্বামীৰ নাম : সঞ্জয় কুমাৰ ব্যাপাৰী ঘৰ নং : ২৮৯ বয়স : 25 লিঙ্গ : মহিলা	GJF0375394 ফটো উপলব্ধ	636 নাম : জয়ন্তী বালা ব্যাপাৰী স্বামীৰ নাম : উমাকান্ত ব্যাপাৰী ঘৰ নং : ২৯০ বয়স : 52 লিঙ্গ : মহিলা	GJF5645089 ফটো উপলব্ধ
S 637 নাম : ভনীতা ব্যাপাৰী পিতাৰ নাম : ৰমা কান্ত ব্যাপাৰী ঘৰ নং : 290 বয়স : 23 লিঙ্গ : মহিলা	GJF0574855 ফটো উপলব্ধ	638 নাম : উৰ্বী ব্যাপাৰী পিতাৰ নাম : উমাকান্ত ব্যাপাৰী ঘৰ নং : 290 বয়স : 22 লিঙ্গ : মহিলা	GJF1253541 ফটো উপলব্ধ	639 নাম : ধৃতি কুমাৰ ব্যাপাৰী পিতাৰ নাম : ৰমা কান্ত ব্যাপাৰী ঘৰ নং : ২৯০ ক বয়স : 25 লিঙ্গ : পুৰুষ	GJF0445890 ফটো উপলব্ধ
640 নাম : তৰন বেপাৰী পিতাৰ নাম : ৰমাকান্ত বেপাৰী ঘৰ নং : 290ক বয়স : 20 লিঙ্গ : পুৰুষ	PEI0037572 ফটো উপলব্ধ	641 নাম : ৰমাকান্ত ব্যাপাৰী পিতাৰ নাম : প্ৰফুল্ল কুমাৰ ব্যাপাৰী ঘৰ নং : ২৯০ক বয়স : 60 লিঙ্গ : পুৰুষ	GJF5645090 ফটো উপলব্ধ	642 নাম : কমাকান্ত ব্যাপাৰী পিতাৰ নাম : প্ৰফুল্ল কুমাৰ ব্যাপাৰী ঘৰ নং : ২৯০খ বয়স : 58 লিঙ্গ : পুৰুষ	GJF5645125 ফটো উপলব্ধ
643 নাম : সবিতা বালা ব্যাপাৰী স্বামীৰ নাম : ৰমা কান্ত ব্যাপাৰী ঘৰ নং : ২৯০ক বয়স : 47 লিঙ্গ : মহিলা	GJF5645103 ফটো উপলব্ধ	644 নাম : গীতা ব্যাপাৰী স্বামীৰ নাম : কমাকান্ত ব্যাপাৰী ঘৰ নং : ২৯০খ বয়স : 42 লিঙ্গ : মহিলা	GJF5645114 ফটো উপলব্ধ	645 নাম : প্ৰদীপ কুমাৰ ব্যাপাৰী পিতাৰ নাম : প্ৰতাপ ব্যাপাৰী ঘৰ নং : ২৯১ বয়স : 47 লিঙ্গ : পুৰুষ	GJF5645136 ফটো উপলব্ধ
646 নাম : অপৰ্ণা ব্যাপাৰী স্বামীৰ নাম : প্ৰদীপ কুমাৰ ব্যাপাৰী ঘৰ নং : ২৯১ বয়স : 40 লিঙ্গ : মহিলা	GJF5645147 ফটো উপলব্ধ	647 নাম : হেমেন ব্যাপাৰী পিতাৰ নাম : বিষ্ণু কান্ত ব্যাপাৰী ঘৰ নং : 291 বয়স : 25 লিঙ্গ : পুৰুষ	GJF0524504 ফটো উপলব্ধ	648 নাম : লিপি বিশ্বাস স্বামীৰ নাম : ৰমানাথ বৰ্মন ঘৰ নং : 291 বয়স : 25 লিঙ্গ : মহিলা	GJF0625483 ফটো উপলব্ধ
649 নাম : বাপ্পী ব্যাপাৰী পিতাৰ নাম : প্ৰদীপ ব্যাপাৰী ঘৰ নং : 291 বয়স : 24 লিঙ্গ : পুৰুষ	GJF0637686 ফটো উপলব্ধ	650 নাম : মনোৰঞ্জন ব্যাপাৰী পিতাৰ নাম : ৰাধিকা কান্ত ব্যাপাৰী ঘৰ নং : ২৯২ বয়স : 57 লিঙ্গ : পুৰুষ	GJF5645169 ফটো উপলব্ধ	651 নাম : মন মোহন ব্যাপাৰী পিতাৰ নাম : ৰাধিকা কান্ত ব্যাপাৰী ঘৰ নং : ২৯২ বয়স : 48 লিঙ্গ : পুৰুষ	GJF5645181 ফটো উপলব্ধ
652 নাম : মদন চন্দ্ৰ ব্যাপাৰী পিতাৰ নাম : ৰাধিকা কান্ত ব্যাপাৰী ঘৰ নং : ২৯২ বয়স : 47 লিঙ্গ : পুৰুষ	GJF5645192 ফটো উপলব্ধ	653 নাম : মিনা বেপাৰী স্বামীৰ নাম : মনোৰঞ্জন বেপাৰী ঘৰ নং : ২৯২ বয়স : 45 লিঙ্গ : মহিলা	GJF5645170 ফটো উপলব্ধ	654 নাম : সুচিত্ৰা মণ্ডল স্বামীৰ নাম : মন মোহন ব্যাপাৰী ঘৰ নং : 292 বয়স : 34 লিঙ্গ : মহিলা	GJF2140832 ফটো উপলব্ধ
655 নাম : ইতি বালা ৰায় স্বামীৰ নাম : মদন চন্দ্ৰ বেপাৰী ঘৰ নং : 292 বয়স : 33 লিঙ্গ : মহিলা	GJF2067270 ফটো উপলব্ধ	656 নাম : প্ৰনব কুমাৰ ব্যাপাৰী পিতাৰ নাম : মনোৰঞ্জন ব্যাপাৰী ঘৰ নং : 292 বয়স : 25 লিঙ্গ : পুৰুষ	GJF0336305 ফটো উপলব্ধ	657 নাম : কনকলতা ব্যাপাৰী পিতাৰ নাম : মনোৰঞ্জন ব্যাপাৰী ঘৰ নং : 292 বয়স : 23 লিঙ্গ : মহিলা	GJF1138155 ফটো উপলব্ধ
658 নাম : জ্যোৎস্না ব্যাপাৰী স্বামীৰ নাম : সুৰেশ ব্যাপাৰী ঘৰ নং : ২৯৩ বয়স : 66 লিঙ্গ : মহিলা	GJF5645227 ফটো উপলব্ধ	S2 659 নাম : নিৰপমা ব্যাপাৰী পিতাৰ নাম : সুৰেশ ব্যাপাৰী ঘৰ নং : ২৯৩ বয়স : 39 লিঙ্গ : পুৰুষ	GJF5645249 ফটো উপলব্ধ	660 নাম : বিমল চন্দ্ৰ ৰায় পিতাৰ নাম : ধীৰেন্দ্ৰ ৰায় ঘৰ নং : ২৯৪ বয়স : 53 লিঙ্গ : পুৰুষ	GJF5645250 ফটো উপলব্ধ



661 নাম : দীনোময়ী ৰায় স্বামীৰ নাম : বিমল ৰায় ঘৰ নং : ১৯৪ বয়স : 48 লিঙ্গ : মহিলা	GJF5645261 ফটো উপলব্ধ	662 নাম : জ্যোতিকা ৰায় পিতাৰ নাম : অমল চন্দ্ৰ ৰায় ঘৰ নং : 294 বয়স : 22 লিঙ্গ : মহিলা	GJF1309566 ফটো উপলব্ধ	663 নাম : অমল চন্দ্ৰ ৰায় পিতাৰ নাম : ধীৰেন্দ্ৰ ৰায় ঘৰ নং : ১৯৪ক বয়স : 48 লিঙ্গ : পুৰুষ	GJF5645272 ফটো উপলব্ধ
664 নাম : বিন্দেশ্বৰী ৰায় স্বামীৰ নাম : অমল চন্দ্ৰ ৰায় ঘৰ নং : ১৯৪ক বয়স : 39 লিঙ্গ : মহিলা	GJF5645283 ফটো উপলব্ধ	665 নাম : সুকমল ৰায় পিতাৰ নাম : ধীৰেন্দ্ৰ ৰায় ঘৰ নং : ১৯৫ বয়স : 63 লিঙ্গ : পুৰুষ	GJF5645294 ফটো উপলব্ধ	666 নাম : গোলাপী ৰায় স্বামীৰ নাম : সুকমল ৰায় ঘৰ নং : ১৯৫ বয়স : 56 লিঙ্গ : মহিলা	GJF5645307 ফটো উপলব্ধ
667 নাম : কৃষ্ণকান্ত ব্যাপাৰী পিতাৰ নাম : বুদ্ধিমা কান্ত ব্যাপাৰী ঘৰ নং : ২৯৮ বয়স : 68 লিঙ্গ : পুৰুষ	GJF5645329 ফটো উপলব্ধ	668 নাম : পূৰ্ণিমা ব্যাপাৰী স্বামীৰ নাম : কৃষ্ণ কান্ত ব্যাপাৰী ঘৰ নং : ২৯৮ বয়স : 56 লিঙ্গ : মহিলা	GJF5645330 ফটো উপলব্ধ	669 নাম : জয়ন্ত কুমাৰ বেপাৰী পিতাৰ নাম : কৃষ্ণকান্ত বেপাৰী ঘৰ নং : ২৯৮ বয়স : 37 লিঙ্গ : পুৰুষ	GJF5645341 ফটো উপলব্ধ
670 নাম : প্ৰশান্ত ব্যাপাৰী পিতাৰ নাম : কৃষ্ণ কান্ত ব্যাপাৰী ঘৰ নং : ২৯৮ বয়স : 31 লিঙ্গ : পুৰুষ	GJF5645874 ফটো উপলব্ধ	671 নাম : বিষ্ণু কান্ত ব্যাপাৰী পিতাৰ নাম : বুদ্ধিমা ব্যাপাৰী ঘৰ নং : ২৯৯ বয়স : 63 লিঙ্গ : পুৰুষ	GJF5645363 ফটো উপলব্ধ	672 নাম : পূৰ্ণিমা বালা ব্যাপাৰী স্বামীৰ নাম : বিষ্ণু কান্ত ব্যাপাৰী ঘৰ নং : ২৯৯ বয়স : 47 লিঙ্গ : মহিলা	GJF5645374 ফটো উপলব্ধ
673 নাম : অনিমা বেপাৰী পিতাৰ নাম : বিষ্ণু কান্ত বেপাৰী ঘৰ নং : 299 বয়স : 22 লিঙ্গ : মহিলা	GJF1309582 ফটো উপলব্ধ	D 674 নাম : সত্য বালা বৰ্মন স্বামীৰ নাম : ৰাম চন্দ্ৰ বৰ্মন ঘৰ নং : ৩০০ বয়স : 68 লিঙ্গ : মহিলা	GJF5645385 ফটো উপলব্ধ	675 নাম : উকিল বৰ্মন পিতাৰ নাম : ৰাম চন্দ্ৰ বৰ্মন ঘৰ নং : ৩০০ বয়স : 44 লিঙ্গ : পুৰুষ	GJF5645396 ফটো উপলব্ধ
676 নাম : সম্পা বৰ্মন স্বামীৰ নাম : উকিল বৰ্মন ঘৰ নং : ৩০০ বয়স : 35 লিঙ্গ : মহিলা	GJF5645409 ফটো উপলব্ধ	677 নাম : নিবাবন মালাকাৰ পিতাৰ নাম : মন মোহন মালাকাৰ ঘৰ নং : ৩০১ বয়স : 80 লিঙ্গ : পুৰুষ	GJF5645410 ফটো উপলব্ধ	678 নাম : অশোবালা মালাকাৰ স্বামীৰ নাম : নিবাবন মালাকাৰ ঘৰ নং : ৩০১ বয়স : 73 লিঙ্গ : মহিলা	GJF5645421 ফটো উপলব্ধ
679 নাম : দীপক চন্দ্ৰ মালাকাৰ পিতাৰ নাম : নিবাবন মালাকাৰ ঘৰ নং : ৩০১ বয়স : 39 লিঙ্গ : পুৰুষ	GJF5645432 ফটো উপলব্ধ	680 নাম : ৰাধিকা মালাকাৰ স্বামীৰ নাম : দীপক চন্দ্ৰ মালাকাৰ ঘৰ নং : 301 বয়স : 25 লিঙ্গ : মহিলা	GJF0352393 ফটো উপলব্ধ	681 নাম : অল্পনা বৰ্মন স্বামীৰ নাম : দীপক ৰায় ঘৰ নং : 453 বয়স : 23 লিঙ্গ : মহিলা	GJF1309608 ফটো উপলব্ধ
682 নাম : খুৰশিদা বেগম প্ৰামাণিক স্বামীৰ নাম : হাচানৰ বহমান ঘৰ নং : ঘৰ নং 189 খ বয়স : 36 লিঙ্গ : মহিলা	GJF1304419 ফটো উপলব্ধ	683 নাম : সাধনা বৰ্মন স্বামীৰ নাম : ৰত্নেশ্বৰ ৰায় ঘৰ নং : ঘৰ নং 239 বয়স : 39 লিঙ্গ : মহিলা	GJF5438255 ফটো উপলব্ধ		



684	1	PEI0135087
নাম : মানস বৰ্মন পিতাৰ নাম : বিনোদ বৰ্মন ঘৰ নং : 217ক বয়স : 18 লিঙ্গ : পুৰুষ		
ফটো উপলব্ধ		

685	1	PEI0141671
নাম : ইছমাইল হোছেন পিতাৰ নাম : আনোৱাৰ হোছেন ঘৰ নং : 175 বয়স : 19 লিঙ্গ : পুৰুষ		
ফটো উপলব্ধ		

686	1	GJF0506386
নাম : ৰশ্মি বালা ৰয় পিতাৰ নাম : সৰ্বেন চন্দ্ৰ ৰায় ঘৰ নং : 235 বয়স : 25 লিঙ্গ : মহিলা		
ফটো উপলব্ধ		

#2 687	1	PEI0002923
নাম : সুপ্ৰিয়া বৰ্মন স্বামীৰ নাম : নুপেন ৰায় ঘৰ নং : 284 বয়স : 20 লিঙ্গ : মহিলা		
ফটো উপলব্ধ		

688	1	GJF1183524
নাম : সুখমণি ৰায় পিতাৰ নাম : শিৰিষ চন্দ্ৰ ৰায় ঘৰ নং : 194 বয়স : 22 লিঙ্গ : মহিলা		
ফটো উপলব্ধ		

689	1	PEI0060160
নাম : ৰঞ্জনা বালা ৰায় পিতাৰ নাম : শৈলেন ৰায় ঘৰ নং : 213 বয়স : 20 লিঙ্গ : মহিলা		
ফটো উপলব্ধ		

#2 690	1	GJF2086759
নাম : মামুনী ৰায় স্বামীৰ নাম : প্ৰনব কুমাৰ বেপাৰী ঘৰ নং : 292 বয়স : 21 লিঙ্গ : মহিলা		
ফটো উপলব্ধ		

#2 691	1	FSC0262451
নাম : টিনা ৰায় স্বামীৰ নাম : দীপক চন্দ্ৰ ৰায় ঘৰ নং : 287ক বয়স : 27 লিঙ্গ : মহিলা		
ফটো উপলব্ধ		

692	1	PEI0149948
নাম : ৰবিনা ৰায় অন্যান্য : কামিনী বৰ্মন ঘৰ নং : ২৬৮ বয়স : 19 লিঙ্গ : মহিলা		
ফটো উপলব্ধ		



693	1	GJF1193517
নাম : শান্তি বালু পিতাৰ নাম: বানী কান্ত ৰায় ঘৰ নং : ২১৮ বয়স : 34 লিঙ্গ : মহিলা		
ফটো উপলব্ধ		

694	1	PEI0155069
নাম : ৰূপম ৰায় মাতৃৰ নাম: মীনা ৰায় ঘৰ নং : 165 বয়স : 20 লিঙ্গ : পুৰুষ		
ফটো উপলব্ধ		

695	1	PEI0155077
নাম : ৰূপম ৰায় মাতৃৰ নাম: মীনা ৰায় ঘৰ নং : 165 বয়স : 20 লিঙ্গ : পুৰুষ		
ফটো উপলব্ধ		

696	1	PEI0155168
নাম : বিচু শীল পিতাৰ নাম: ফনি শীল ঘৰ নং : 162 বয়স : 19 লিঙ্গ : পুৰুষ		
ফটো উপলব্ধ		

697	1	PEI0155622
নাম : নবজীত ৰায় মাতৃৰ নাম: দ্রৌপদী ৰায় ঘৰ নং : 166 বয়স : 18 লিঙ্গ : পুৰুষ		
ফটো উপলব্ধ		

698	1	PEI0156836
নাম : ওৱাহিদা ছিদ্দিকা পিতাৰ নাম: মতিয়ৰ ৰহমান ঘৰ নং : 268 ক বয়স : 18 লিঙ্গ : মহিলা		
ফটো উপলব্ধ		

699	1	PEI0156885
নাম : ৰাজিয়া খাতুন স্বামীৰ নাম: জোবায়ের আহমেদ ঘৰ নং : 268 ক বয়স : 19 লিঙ্গ : মহিলা		
ফটো উপলব্ধ		

700	1	PEI0158162
নাম : দুলাল বৰ্মন পিতাৰ নাম: ধনেশ্বৰ বৰ্মন ঘৰ নং : 265 ক বয়স : 18 লিঙ্গ : পুৰুষ		
ফটো উপলব্ধ		

701	1	PEI0157941
নাম : সোনালী বৰ্মন স্বামীৰ নাম: কমলেশ্বৰ ৰায় ঘৰ নং : 175 বয়স : 22 লিঙ্গ : মহিলা		
ফটো উপলব্ধ		

ভোটাৰৰ সাৰাংশ

A) ভোটাৰৰ সংখ্যা

	তালিকাৰ প্ৰকাৰ	তালিকাৰ চিনাক্তকৰণ	ভোটাৰৰ সংখ্যা							
			পুৰুষ	মহিলা	৩য় লিঙ্গ	মুঠ				
I	মূল তালিকা	মূল তালিকা	বিশেষ সংশোধন, 2026 চনৰ পূৰ্বৰ 2025 চনৰ মূল তালিকাৰ লগত থকা সংযোজন সমূহ একত্ৰিতকৰন কৰা তালিকা।				367	316	0	683
II	যোগ তালিকা	পৰিপূৰক 1	বিশেষ সংক্ষিপ্ত সংশোধন, 2026				2	7	0	9
		পৰিপূৰক 2	অনবিচ্ছিন্ন সংশোধন 2026				5	4	0	9
			মুঠ				7	11	0	18
III	বিয়োজন তালিকা	পৰিপূৰক 1	বিশেষ সংক্ষিপ্ত সংশোধন, 2026				3	13	0	16
		পৰিপূৰক 2	অনবিচ্ছিন্ন সংশোধন 2026				1	1	0	2
			মুঠ				4	14	0	18
IV	লিংগ ক্ষেত্ৰত পৰিবৰ্তনৰ বাবে পাৰ্থক্য						0	0	0	0
এই সংশোধনৰ পিছত ভোটাৰ তালিকাত ভোটাৰৰ মুঠ সংখ্যা (I+II-III+IV)						370	313	0	683	

B) শুধৰনীৰ সংখ্যা

তালিকাৰ প্ৰকাৰ	তালিকাৰ চিনাক্তকৰণ	শুধৰনীৰ সংখ্যা
পৰিপূৰক 1	বিশেষ সংক্ষিপ্ত সংশোধন, 2026	7
পৰিপূৰক 2	অনবিচ্ছিন্ন সংশোধন 2026	5
	মুঠ	12

নিৰ্বাচক পঞ্জীয়ন বিষয়াৰ স্বাক্ষৰ

E-মৃত, S-স্থানান্তৰিত/ বাসস্থান পৰিবৰ্তন, R-প্ৰতিলিপি, M-নিখোজ, Q-অযোগ্য