



ভোটাৰ তালিকা 2026 S03 অসম

বিধানসভা সমষ্টিৰ নম্বৰ, নাম আৰু সংৰক্ষণ স্থিতি : 6 - গোলকগঞ্জ (সাধাৰণ)		খণ্ড নং : 92																			
এই বিধানসভা সমষ্টিত কোন সংসদীয় সমষ্টিৰ অন্তৰ্গত তাৰ নম্বৰ, নাম আৰু সংৰক্ষণ স্থিতি : 2 - ধুবুৰী (সাধাৰণ)																					
1. সংশোধনৰ বিৱৰণ																					
সংশোধনৰ বছৰ	2026	তালিকাৰ চিনাক্তকৰণ																			
ভিত্তি তাৰিখ	01-04-2026	বিশেষ সংশোধন, 2026 চনৰ পূৰ্বৰ 2025 চনৰ মূল তালিকাৰ লগত থকা সংযোজন সমূহ একত্ৰিতকৰণ কৰা তালিকা।																			
সংশোধনৰ প্ৰকাৰ	বিশেষ সংশোধন 2026																				
প্ৰকাশনৰ তাৰিখ	23-03-2026																				
2. খণ্ড আৰু ভোটগ্ৰহন কেন্দ্ৰৰ বিৱৰণ																					
খণ্ডৰ অন্তৰ্গত এলেকা সমূহৰ নম্বৰ আৰু নাম																					
1-সেৰনগৰ	<table border="1" style="width: 100%; border-collapse: collapse;"> <tr> <td>মূল চহৰ/গাওঁ</td> <td>: সেৰনগৰ</td> </tr> <tr> <td>ৱাৰ্ড নং</td> <td>:</td> </tr> <tr> <td>ডাকঘৰ</td> <td>: আগমনি</td> </tr> <tr> <td>পুলিচ থানা</td> <td>: আগমনি</td> </tr> <tr> <td>ব্লক</td> <td>: আগমনি</td> </tr> <tr> <td>ৰাজহ চক্ৰ</td> <td>: আগমনি</td> </tr> <tr> <td>জিলা</td> <td>: ধুবুৰী</td> </tr> <tr> <td>পিনকোড</td> <td>: 783335</td> </tr> </table>					মূল চহৰ/গাওঁ	: সেৰনগৰ	ৱাৰ্ড নং	:	ডাকঘৰ	: আগমনি	পুলিচ থানা	: আগমনি	ব্লক	: আগমনি	ৰাজহ চক্ৰ	: আগমনি	জিলা	: ধুবুৰী	পিনকোড	: 783335
মূল চহৰ/গাওঁ	: সেৰনগৰ																				
ৱাৰ্ড নং	:																				
ডাকঘৰ	: আগমনি																				
পুলিচ থানা	: আগমনি																				
ব্লক	: আগমনি																				
ৰাজহ চক্ৰ	: আগমনি																				
জিলা	: ধুবুৰী																				
পিনকোড	: 783335																				
3. ভোটগ্ৰহন কেন্দ্ৰৰ বিৱৰণ																					
ভোটগ্ৰহন কেন্দ্ৰৰ নম্বৰ আৰু নাম :		ভোটগ্ৰহন কেন্দ্ৰৰ প্ৰকাৰ (পুৰুষ/মহিলা/সাধাৰণ)		সাধাৰন																	
92 - 2413 নং পূব শেৰনাগৰ এল পি স্কুল (বাওঁফাল).		খণ্ডৰ অন্তৰ্গত সহায়ক ভোটগ্ৰহন কেন্দ্ৰৰ সংখ্যা :		0																	
ভোটগ্ৰহন কেন্দ্ৰৰ ঠিকনা :																					
২৪১৩ নং পূব শেৰনগৰ এল পি স্কুল, কোঠালী-১, শেৰনগৰ																					
4. ভোটাৰৰ সংখ্যা																					
আৰম্ভনি ক্ৰমিক নং	শেষ ক্ৰমিক নং	মুঠ ভোটাৰ																			
		পুৰুষ	মহিলা	৩য় লিঙ্গ	মুঠ																
1	649	331	298	0	629																

নিৰ্বাচক পঞ্জীয়ন বিষয়াৰ স্বাক্ষৰ

Nazri Naksha

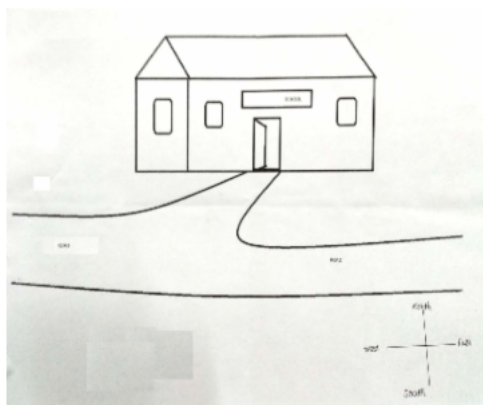

Google Map View



Polling Station Building Front View



ভোটগ্ৰহন কেন্দ্ৰৰ সন্মুখৰ দৃশ্য



Cad View

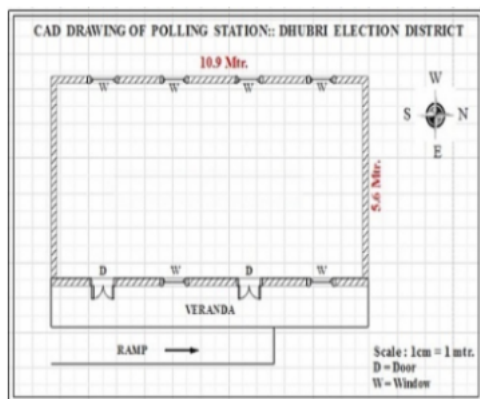

Key MAP View

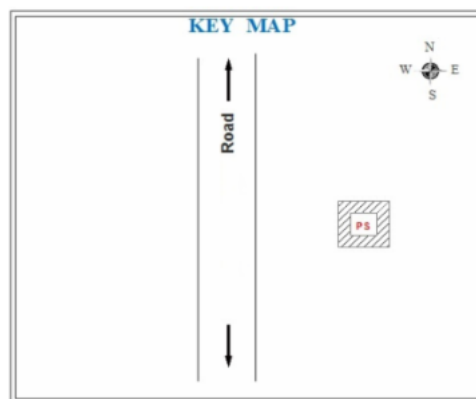



1 নাম : পান্নালাল সান্বেতী পিতাৰ নাম: মঙ্গীলাল সান্বেতী ঘৰ নং : ১৮ বয়স : 70 লিঙ্গ : পুৰুষ	GJF1194587 ফটো উপলব্ধ	2 নাম : মহেন্দ্ৰ কুমাৰ সান্বেতী পিতাৰ নাম: মঙ্গীলাল সান্বেতী ঘৰ নং : ১৮ বয়স : 67 লিঙ্গ : পুৰুষ	GJF1194623 ফটো উপলব্ধ	3 নাম : সুশীলা দেবী সান্বেতী স্বামীৰ নাম: মহেন্দ্ৰ কুমাৰ সান্বেতী ঘৰ নং : ১৮ বয়স : 65 লিঙ্গ : মহিলা	GJF1194634 ফটো উপলব্ধ
4 নাম : বমেশ সঞ্চেতী পিতাৰ নাম: পান্নালাল সঞ্চেতী ঘৰ নং : ১৮ বয়স : 46 লিঙ্গ : পুৰুষ	GJF1194601 ফটো উপলব্ধ	# 5 নাম : সুবোধ সঞ্চেতী পিতাৰ নাম: পান্নালাল সান্বেতী ঘৰ নং : ১৮ বয়স : 38 লিঙ্গ : পুৰুষ	GJF1194612 ফটো উপলব্ধ	6 নাম : গোপাল পাল পিতাৰ নাম: জগদীশ পাল ঘৰ নং : ১৯ বয়স : 71 লিঙ্গ : পুৰুষ	GJF1194678 ফটো উপলব্ধ
7 নাম : দিপালী পাল স্বামীৰ নাম: গোপাল পাল ঘৰ নং : ১৯ বয়স : 58 লিঙ্গ : মহিলা	GJF1194689 ফটো উপলব্ধ	8 নাম : লিপি সাহা স্বামীৰ নাম: অলক কুমাৰ সাহা ঘৰ নং : ১৯ বয়স : 36 লিঙ্গ : মহিলা	GJF1194714 ফটো উপলব্ধ	9 নাম : সুমন পাল পিতাৰ নাম: নিখিল পাল ঘৰ নং : ১৯ বয়স : 36 লিঙ্গ : মহিলা	GJF0013441 ফটো উপলব্ধ
10 নাম : বীণা প্ৰসাদ পিতাৰ নাম: মিশ্ৰী প্ৰসাদ ঘৰ নং : 26 বয়স : 29 লিঙ্গ : মহিলা	GJF0473843 ফটো উপলব্ধ	11 নাম : খুশী প্ৰসাদ পিতাৰ নাম: মিশ্ৰী প্ৰসাদ ঘৰ নং : 26 বয়স : 21 লিঙ্গ : মহিলা	PEI0051177 ফটো উপলব্ধ	12 নাম : গনেশ চৌহান পিতাৰ নাম: বনাৰশী চৌহান ঘৰ নং : ২৮ বয়স : 72 লিঙ্গ : পুৰুষ	GJF1194747 ফটো উপলব্ধ
13 নাম : দঞ্জিয়া চৌহান স্বামীৰ নাম: গনেশ চৌহান ঘৰ নং : ২৮ বয়স : 65 লিঙ্গ : মহিলা	GJF1194758 ফটো উপলব্ধ	14 নাম : গোপাল চন্দ্ৰ চৌহান পিতাৰ নাম: গনেশ চৌহান ঘৰ নং : ২৮ বয়স : 50 লিঙ্গ : পুৰুষ	GJF1194770 ফটো উপলব্ধ	15 নাম : মামনি চৌহান স্বামীৰ নাম: গোপাল চৌহান ঘৰ নং : 28 বয়স : 36 লিঙ্গ : মহিলা	GJF0515213 ফটো উপলব্ধ
16 নাম : অখিল চন্দ্ৰ সাহা পিতাৰ নাম: বৃন্দাবন সাহা ঘৰ নং : ২৯ বয়স : 68 লিঙ্গ : পুৰুষ	GJF1194827 ফটো উপলব্ধ	17 নাম : অলক কুমাৰ সাহা পিতাৰ নাম: অধীৰ কুমাৰ সাহা ঘৰ নং : ২৯ বয়স : 50 লিঙ্গ : পুৰুষ	GJF1194805 ফটো উপলব্ধ	18 নাম : অঞ্জনা সাহা স্বামীৰ নাম: অখিল চন্দ্ৰ সাহা ঘৰ নং : ২৯ বয়স : 49 লিঙ্গ : মহিলা	GJF1194838 ফটো উপলব্ধ
19 নাম : পুলক কুমাৰ সাহা পিতাৰ নাম: অধীৰ কুমাৰ সাহা ঘৰ নং : ২৯ বয়স : 43 লিঙ্গ : পুৰুষ	GJF1194816 ফটো উপলব্ধ	20 নাম : বিশাল সাহা পিতাৰ নাম: অখিল চন্দ্ৰ সাহা ঘৰ নং : 29 বয়স : 31 লিঙ্গ : পুৰুষ	GJF0261388 ফটো উপলব্ধ	21 নাম : লাবনী সাহা স্বামীৰ নাম: পুলক কুমাৰ সাহা ঘৰ নং : ২৯ বয়স : 30 লিঙ্গ : মহিলা	GJF0013442 ফটো উপলব্ধ
22 নাম : দুলাল চন্দ্ৰ সাহা পিতাৰ নাম: ক্ষিতীশ চন্দ্ৰ সাহা ঘৰ নং : ৩০ বয়স : 52 লিঙ্গ : পুৰুষ	GJF1194883 ফটো উপলব্ধ	23 নাম : তপন কুমাৰ পাল পিতাৰ নাম: ক্ষিতীশ চন্দ্ৰ পাল ঘৰ নং : ৩১ বয়স : 64 লিঙ্গ : পুৰুষ	GJF1194929 ফটো উপলব্ধ	24 নাম : শুক্ৰা পাল স্বামীৰ নাম: তপন কুমাৰ পাল ঘৰ নং : ৩১ বয়স : 62 লিঙ্গ : মহিলা	GJF1194930 ফটো উপলব্ধ
R 25 নাম : কাৰ্তিক চন্দ্ৰ পাল পিতাৰ নাম: নিতাই চন্দ্ৰ পাল ঘৰ নং : ৩১ বয়স : ৪9 লিঙ্গ : পুৰুষ	GJF1194941 ফটো উপলব্ধ	26 নাম : মোমিতা পাল পিতাৰ নাম: তপন কুমাৰ পাল ঘৰ নং : 31 বয়স : 25 লিঙ্গ : মহিলা	GJF0500884 ফটো উপলব্ধ	27 নাম : বেখাৰানী সাহা স্বামীৰ নাম: মনু কুমাৰ সাহা ঘৰ নং : ৩৪ বয়স : 77 লিঙ্গ : মহিলা	GJF1194974 ফটো উপলব্ধ
28 নাম : মনিন্দ্ৰ নাথ সাহা পিতাৰ নাম: মনু কুমাৰ সাহা ঘৰ নং : ৩৪ বয়স : 55 লিঙ্গ : পুৰুষ	GJF1194985 ফটো উপলব্ধ	29 নাম : সুশান্ত কুমাৰ সাহা পিতাৰ নাম: মনু কুমাৰ সাহা ঘৰ নং : ৩৪ বয়স : 51 লিঙ্গ : পুৰুষ	GJF1195002 ফটো উপলব্ধ	30 নাম : মনিসা সাহা স্বামীৰ নাম: মনিন্দ্ৰ নাথ সাহা ঘৰ নং : ৩৪ বয়স : 49 লিঙ্গ : মহিলা	GJF1194996 ফটো উপলব্ধ



31 নাম : মনমোহন সাহা পিতাৰ নাম: মনু কুমাৰ সাহা ঘৰ নং : ৩৪ বয়স : 46 লিঙ্গ : পুৰুষ	GJF1195013 ফটো উপলব্ধ	32 নাম : আৰাধনা সাহা স্বামীৰ নাম: সুশান্ত কুমাৰ সাহা ঘৰ নং : ৩৪ বয়স : 40 লিঙ্গ : মহিলা	GJF1946345 ফটো উপলব্ধ	33 নাম : বন্যা সৰকাৰ স্বামীৰ নাম: মনমোহন সাহা ঘৰ নং : 34 বয়স : 36 লিঙ্গ : মহিলা	PEI0041582 ফটো উপলব্ধ
34 নাম : মৈনাক সাহা পিতাৰ নাম: মনিন্দ্ৰ নাথ সাহা ঘৰ নং : 34 বয়স : 21 লিঙ্গ : পুৰুষ	PEI0043547 ফটো উপলব্ধ	35 নাম : বিপ্লব ৰায় পিতাৰ নাম: ৰাধেশ্যাম ৰায় ঘৰ নং : ৩৫ বয়স : 62 লিঙ্গ : পুৰুষ	GJF1195046 ফটো উপলব্ধ	36 নাম : জয়া ৰায় স্বামীৰ নাম: বিপ্লব ৰায় ঘৰ নং : ৩৫ বয়স : 57 লিঙ্গ : মহিলা	GJF1195035 ফটো উপলব্ধ
37 নাম : মনজু ৰায় পিতাৰ নাম: প্ৰদীপ ৰায় ঘৰ নং : ৩৫ বয়স : 42 লিঙ্গ : মহিলা	GJF1195104 ফটো উপলব্ধ	38 নাম : প্ৰদীপ ৰয় পিতাৰ নাম: বিপ্লব ৰায় ঘৰ নং : ৩৫ বয়স : 41 লিঙ্গ : পুৰুষ	GJF1195057 ফটো উপলব্ধ	39 নাম : মল্লিকা ৰায় পিতাৰ নাম: মণ্ডল চন্দ্ৰ ৰায় ঘৰ নং : 35 বয়স : 40 লিঙ্গ : মহিলা	GJF1196287 ফটো উপলব্ধ
40 নাম : ৰাকেশ ৰায় পিতাৰ নাম: বিপ্লব ৰায় ঘৰ নং : ৩৫ বয়স : 34 লিঙ্গ : পুৰুষ	GJF1195091 ফটো উপলব্ধ	41 নাম : নিতাই চন্দ্ৰ পাল পিতাৰ নাম: শিবশঙ্কৰ পাল ঘৰ নং : ৩৫ক বয়স : 65 লিঙ্গ : পুৰুষ	GJF1195137 ফটো উপলব্ধ	42 নাম : প্ৰসেনজিৎ পাল পিতাৰ নাম: নিতাই চন্দ্ৰ পাল ঘৰ নং : ৩৫ক বয়স : 35 লিঙ্গ : পুৰুষ	GJF1195126 ফটো উপলব্ধ
43 নাম : আহলাদী পাল স্বামীৰ নাম: নিতাই চন্দ্ৰ পাল ঘৰ নং : ৩৬ বয়স : 51 লিঙ্গ : মহিলা	GJF1195148 ফটো উপলব্ধ	44 নাম : অম্বিকা চৰণ ৰায় পিতাৰ নাম: অনন্ত মোহন ৰায় ঘৰ নং : ৩৭ বয়স : 81 লিঙ্গ : পুৰুষ	GJF1195160 ফটো উপলব্ধ	45 নাম : সাবিত্ৰী ৰায় স্বামীৰ নাম: অম্বিকা চৰণ ৰায় ঘৰ নং : ৩৭ বয়স : 73 লিঙ্গ : মহিলা	GJF1195171 ফটো উপলব্ধ
46 নাম : অমিয় কুমাৰ ৰায় পিতাৰ নাম: অম্বিকা চৰণ ৰায় ঘৰ নং : ৩৭ বয়স : 53 লিঙ্গ : পুৰুষ	GJF1195182 ফটো উপলব্ধ	# 47 নাম : অন্নপূৰ্ণা ৰায় স্বামীৰ নাম: অমিয়া কুমাৰ ৰায় ঘৰ নং : ৩৭ বয়স : 48 লিঙ্গ : মহিলা	GJF1195193 ফটো উপলব্ধ	48 নাম : দীপক কুমাৰ ৰায় পিতাৰ নাম: অম্বিকা চৰণ ৰায় ঘৰ নং : ৩৭ বয়স : 42 লিঙ্গ : পুৰুষ	GJF1195206 ফটো উপলব্ধ
49 নাম : নিলীমা সৰকাৰ ৰায় স্বামীৰ নাম: দীপক কুমাৰ ৰায় ঘৰ নং : 37ক বয়স : 30 লিঙ্গ : মহিলা	GJF0282319 ফটো উপলব্ধ	50 নাম : মায়ী বৰুৱা স্বামীৰ নাম: ৰবীন্দ্ৰ নাৰায়ন বৰুৱা ঘৰ নং : ৩৮ বয়স : 67 লিঙ্গ : মহিলা	GJF1195262 ফটো উপলব্ধ	51 নাম : ভূপেন্দ্ৰ নাৰায়ন বৰুৱা পিতাৰ নাম: ৰবীন্দ্ৰ নাৰায়ন বৰুৱা ঘৰ নং : ৩৮ বয়স : 66 লিঙ্গ : পুৰুষ	GJF1195228 ফটো উপলব্ধ
52 নাম : নৃপেন্দ্ৰ নাৰায়ন বৰুৱা পিতাৰ নাম: ৰবীন্দ্ৰ নাৰায়ন বৰুৱা ঘৰ নং : ৩৮ বয়স : 62 লিঙ্গ : পুৰুষ	GJF1195240 ফটো উপলব্ধ	53 নাম : সাবিত্ৰী বালা ৰায় স্বামীৰ নাম: ভূপেন্দ্ৰ নাৰায়ন বৰুৱা ঘৰ নং : ৩৮ বয়স : 58 লিঙ্গ : মহিলা	GJF1195239 ফটো উপলব্ধ	54 নাম : জীবেন্দ্ৰ নাৰায়ন বৰুৱা পিতাৰ নাম: ৰবীন্দ্ৰ নাৰায়ন বৰুৱা ঘৰ নং : ৩৮ বয়স : 55 লিঙ্গ : পুৰুষ	GJF1195295 ফটো উপলব্ধ
55 নাম : গায়ত্ৰী বালা ৰায় স্বামীৰ নাম: নৃপেন্দ্ৰ নাৰায়ন বৰুৱা ঘৰ নং : ৩৮ বয়স : 54 লিঙ্গ : মহিলা	GJF1195319 ফটো উপলব্ধ	56 নাম : শিবেন্দ্ৰ নাৰায়ন বৰুৱা পিতাৰ নাম: ৰবীন্দ্ৰ নাৰায়ন বৰুৱা ঘৰ নং : ৩৮ বয়স : 40 লিঙ্গ : পুৰুষ	GJF1195273 ফটো উপলব্ধ	57 নাম : দ্বীপেন্দ্ৰ নাৰায়ন বৰুৱা পিতাৰ নাম: ভূপেন্দ্ৰ নাৰায়ন বৰুৱা ঘৰ নং : ৩৮ বয়স : 38 লিঙ্গ : পুৰুষ	GJF1195251 ফটো উপলব্ধ
58 নাম : তপ্তি মণ্ডল স্বামীৰ নাম: দ্বীপেন্দ্ৰ নাৰায়ন বৰুৱা ঘৰ নং : 38 বয়স : 37 লিঙ্গ : মহিলা	GJF2056182 ফটো উপলব্ধ	59 নাম : লাবন্য বৰুৱা পিতাৰ নাম: ভূপেন্দ্ৰ নাৰায়ন বৰুৱা ঘৰ নং : ৩৮ বয়স : 33 লিঙ্গ : মহিলা	GJF1195320 ফটো উপলব্ধ	60 নাম : দুৰ্লভ বৰুৱা পিতাৰ নাম: নৃপেন্দ্ৰ নাৰায়ন বৰুৱা ঘৰ নং : 38 বয়স : 19 লিঙ্গ : পুৰুষ	PEI0085233 ফটো উপলব্ধ



61 নাম : দিশান্ত বৰুৱা পিতাৰ নাম: হেমেন বৰুৱা ঘৰ নং : 38ক বয়স : 21 লিঙ্গ : পুৰুষ	GJF2079515 ফটো উপলব্ধ	62 নাম : হেমেন বৰুৱা পিতাৰ নাম: ৰবীন্দ্ৰ নাৰায়ন বৰুৱা ঘৰ নং : 38ক বয়স : 60 লিঙ্গ : পুৰুষ	GJF1195331 ফটো উপলব্ধ	63 নাম : মঞ্জলা সৰকাৰ স্বামীৰ নাম: হেমেন বৰুৱা ঘৰ নং : 38ক বয়স : 56 লিঙ্গ : মহিলা	GJF1195342 ফটো উপলব্ধ
64 নাম : পল্লবী বৰুৱা পিতাৰ নাম: হেমেন বৰুৱা ঘৰ নং : 38ক বয়স : 28 লিঙ্গ : মহিলা	GJF0433425 ফটো উপলব্ধ	65 নাম : অনিমা সৰকাৰ স্বামীৰ নাম: প্ৰভাত চন্দ্ৰ সৰকাৰ ঘৰ নং : 38ক বয়স : 63 লিঙ্গ : মহিলা	GJF1195353 ফটো উপলব্ধ	S 66 নাম : প্ৰনব সৰকাৰ পিতাৰ নাম: প্ৰভাত চন্দ্ৰ সৰকাৰ ঘৰ নং : 38ক বয়স : 52 লিঙ্গ : পুৰুষ	GJF1195364 ফটো উপলব্ধ
S 67 নাম : সুজাতা সৰকাৰ স্বামীৰ নাম: প্ৰনব সৰকাৰ ঘৰ নং : 45 বয়স : 45 লিঙ্গ : মহিলা	GJF1195375 ফটো উপলব্ধ	68 নাম : প্ৰণতী সৰকাৰ পিতাৰ নাম: প্ৰভাত চন্দ্ৰ সৰকাৰ ঘৰ নং : 38ক বয়স : 39 লিঙ্গ : মহিলা	GJF1195386 ফটো উপলব্ধ	69 নাম : নীলিমা পাল স্বামীৰ নাম: সত্যেন্দ্ৰ নাথ পাল ঘৰ নং : 81 বয়স : 74 লিঙ্গ : মহিলা	GJF1195400 ফটো উপলব্ধ
70 নাম : দেবব্ৰত পাল পিতাৰ নাম: সত্যেন্দ্ৰ নাথ পাল ঘৰ নং : 81 বয়স : 49 লিঙ্গ : পুৰুষ	GJF1195422 ফটো উপলব্ধ	71 নাম : প্ৰতিমা সাহা স্বামীৰ নাম: দেবব্ৰত পাল ঘৰ নং : 81 বয়স : 47 লিঙ্গ : মহিলা	GJF1195433 ফটো উপলব্ধ	72 নাম : সন্তোষ কুমাৰ পাল পিতাৰ নাম: নিশি কান্ত পাল ঘৰ নং : 82 বয়স : 76 লিঙ্গ : পুৰুষ	GJF1195466 ফটো উপলব্ধ
73 নাম : বীনা পাল স্বামীৰ নাম: সন্তোষ কুমাৰ পাল ঘৰ নং : 82 বয়স : 68 লিঙ্গ : মহিলা	GJF1195477 ফটো উপলব্ধ	74 নাম : দেবাশিষ পাল পিতাৰ নাম: সন্তোষ কুমাৰ পাল ঘৰ নং : 82 বয়স : 46 লিঙ্গ : পুৰুষ	GJF1195488 ফটো উপলব্ধ	75 নাম : শুভাশিষ পাল পিতাৰ নাম: সন্তোষ কুমাৰ পাল ঘৰ নং : 82 বয়স : 46 লিঙ্গ : পুৰুষ	GJF1195499 ফটো উপলব্ধ
76 নাম : বন্দিতা কুলিতা স্বামীৰ নাম: আশীষ কুমাৰ পাল ঘৰ নং : 82 বয়স : 41 লিঙ্গ : মহিলা	GJF0417030 ফটো উপলব্ধ	77 নাম : আশীষ কুমাৰ পাল পিতাৰ নাম: সন্তোষ কুমাৰ পাল ঘৰ নং : 82 বয়স : 41 লিঙ্গ : পুৰুষ	GJF1195502 ফটো উপলব্ধ	78 নাম : নিবেদিতা কুণ্ড স্বামীৰ নাম: দেবাশিষ পাল ঘৰ নং : 42 বয়স : 39 লিঙ্গ : মহিলা	GGY0000895 ফটো উপলব্ধ
79 নাম : শ্ৰীদাম চন্দ্ৰ কৰ্মকাৰ পিতাৰ নাম: শচিন্দ্ৰ মোহন কৰ্মকাৰ ঘৰ নং : 83 বয়স : 72 লিঙ্গ : পুৰুষ	GJF1195513 ফটো উপলব্ধ	80 নাম : লাবন্য কৰ্মকাৰ স্বামীৰ নাম: শ্ৰীদাম চন্দ্ৰ কৰ্মকাৰ ঘৰ নং : 83 বয়স : 65 লিঙ্গ : মহিলা	GJF1195524 ফটো উপলব্ধ	81 নাম : সমীৰ কৰ্মকাৰ পিতাৰ নাম: শ্ৰীদাম চন্দ্ৰ কৰ্মকাৰ ঘৰ নং : 83 বয়স : 43 লিঙ্গ : পুৰুষ	GJF1195535 ফটো উপলব্ধ
82 নাম : সোমা কৰ্মকাৰ স্বামীৰ নাম: সমৰ কৰ্মকাৰ ঘৰ নং : 83 বয়স : 38 লিঙ্গ : মহিলা	GJF0442376 ফটো উপলব্ধ	83 নাম : সমৰ কৰ্মকাৰ পিতাৰ নাম: শ্ৰীদাম চন্দ্ৰ কৰ্মকাৰ ঘৰ নং : 83 বয়স : 38 লিঙ্গ : পুৰুষ	GJF1195557 ফটো উপলব্ধ	84 নাম : সম্পা চন্দ্ৰ কৰ্মকাৰ স্বামীৰ নাম: সমীৰ কৰ্মকাৰ ঘৰ নং : 83 বয়স : 32 লিঙ্গ : মহিলা	GJF0013443 ফটো উপলব্ধ
85 নাম : মমেনা বেওয়া স্বামীৰ নাম: আচকাৰ আলী ঘৰ নং : 85 বয়স : 64 লিঙ্গ : মহিলা	GJF1195648 ফটো উপলব্ধ	86 নাম : মমেন্দাৰ আলী পিতাৰ নাম: আছকাৰ আলী ঘৰ নং : 85 বয়স : 37 লিঙ্গ : পুৰুষ	GJF1200313 ফটো উপলব্ধ	87 নাম : মফিদা খাতুন স্বামীৰ নাম: মমেন্দাৰ আলী ঘৰ নং : 45 বয়স : 27 লিঙ্গ : মহিলা	GJF0389932 ফটো উপলব্ধ
88 নাম : গোলাপী ৰায় স্বামীৰ নাম: দুলাল অধিকাৰী ঘৰ নং : 86 বয়স : 40 লিঙ্গ : মহিলা	GJF1195660 ফটো উপলব্ধ	89 নাম : হাছনা বেগম স্বামীৰ নাম: আজিজুৰ ৰহমান ঘৰ নং : 86 বয়স : 58 লিঙ্গ : মহিলা	GJF1195671 ফটো উপলব্ধ	90 নাম : হসৰত জামান পিতাৰ নাম: আজিজুৰ ৰহমান ঘৰ নং : 86 বয়স : 44 লিঙ্গ : পুৰুষ	GJF1195682 ফটো উপলব্ধ



91 নাম : হাদিউৰ জামান পিতাৰ নাম: আজিজুৰ ৰহমান ঘৰ নং : 8৮ বয়স : 42 লিঙ্গ : পুৰুষ	GJF1195693 ফটো উপলব্ধ	92 নাম : মঞ্জুমা আহমেদ স্বামীৰ নাম: হাদিউৰ জামান ঘৰ নং : 8৮ বয়স : 34 লিঙ্গ : মহিলা	GJF1195706 ফটো উপলব্ধ	93 নাম : লুতফা খাতুন সৰকাৰ স্বামীৰ নাম: হসৰ্ৰত জামান ঘৰ নং : 8৮ বয়স : 34 লিঙ্গ : মহিলা	GJF1195717 ফটো উপলব্ধ
94 নাম : আখলীমা বেগম স্বামীৰ নাম: ৰহমান প্ৰধানী ঘৰ নং : 8৯ বয়স : 55 লিঙ্গ : মহিলা	GJF1195728 ফটো উপলব্ধ	95 নাম : আমিনুৰ সেখ পিতাৰ নাম: কৰিম উল্যা সেখ ঘৰ নং : ৫০ বয়স : 50 লিঙ্গ : পুৰুষ	GJF1195751 ফটো উপলব্ধ	96 নাম : হাসিনুৰ বিবি পিতাৰ নাম: কৰিম উল্যা ঘৰ নং : ৫০ বয়স : 45 লিঙ্গ : মহিলা	GJF1195773 ফটো উপলব্ধ
D 97 নাম : ছফিয়া বিবি স্বামীৰ নাম: আমিনুৰ ঘৰ নং : ৫০ বয়স : 42 লিঙ্গ : মহিলা	GJF1195762 ফটো উপলব্ধ	98 নাম : আইনুল সেখ পিতাৰ নাম: কৰিম উল্যা সেখ ঘৰ নং : ৫০ বয়স : 40 লিঙ্গ : পুৰুষ	GJF1195784 ফটো উপলব্ধ	99 নাম : মফিয়া বিবি স্বামীৰ নাম: আইনুল শেখ ঘৰ নং : 50 বয়স : 37 লিঙ্গ : মহিলা	GJF1298090 ফটো উপলব্ধ
100 নাম : হামিদুৰ ৰহমান মাতৃৰ নাম: হাসিনুৰ বিবি ঘৰ নং : 50 বয়স : 23 লিঙ্গ : পুৰুষ	GJF1297886 ফটো উপলব্ধ	101 নাম : আৰতি ৰবিদাস স্বামীৰ নাম: বিমল ৰবিদাস ঘৰ নং : ৫১ বয়স : 40 লিঙ্গ : মহিলা	GJF1195795 ফটো উপলব্ধ	102 নাম : বেচু ৰবিদাস পিতাৰ নাম: সৰজু ৰবিদাস ঘৰ নং : ৫২ বয়স : 40 লিঙ্গ : পুৰুষ	GJF1195820 ফটো উপলব্ধ
103 নাম : গোবৰধন ৰবিদাস পিতাৰ নাম: সৰজু ৰবিদাস ঘৰ নং : ৫২ বয়স : 38 লিঙ্গ : পুৰুষ	GJF1195831 ফটো উপলব্ধ	104 নাম : ৰাজকুমাৰ ৰবিদাস পিতাৰ নাম: বিষ্ণু ৰবিদাস ঘৰ নং : ৫২খ বয়স : 30 লিঙ্গ : পুৰুষ	GJF0170142 ফটো উপলব্ধ	105 নাম : বিশ্বজিৎ ৰবিদাস পিতাৰ নাম: বিষ্ণু ৰবিদাস ঘৰ নং : ৫২ বয়স : 27 লিঙ্গ : পুৰুষ	GJF0487413 ফটো উপলব্ধ
106 নাম : সুস্মীতা ৰবিদাস স্বামীৰ নাম: গোবৰধন ৰবিদাস ঘৰ নং : 52 বয়স : 24 লিঙ্গ : মহিলা	GJF0605683 ফটো উপলব্ধ	107 নাম : সুমিত্ৰী ৰবিদাস স্বামীৰ নাম: ভিখাৰাম ৰবিদাস ঘৰ নং : ৫২ক বয়স : 60 লিঙ্গ : মহিলা	GJF1195853 ফটো উপলব্ধ	108 নাম : বিষ্ণু ৰবিদাস পিতাৰ নাম: সূৰ্য্য ৰবিদাস ঘৰ নং : ৫২খ বয়স : 50 লিঙ্গ : পুৰুষ	GJF1195864 ফটো উপলব্ধ
109 নাম : ফুলমতী ৰবিদাস স্বামীৰ নাম: বিষ্ণু ৰবিদাস ঘৰ নং : ৫২খ বয়স : 46 লিঙ্গ : মহিলা	GJF1195875 ফটো উপলব্ধ	110 নাম : ছালেহা বিবি স্বামীৰ নাম: আৰ্দ্ৰাচ আলী সৰকাৰ ঘৰ নং : ৫৩ বয়স : 68 লিঙ্গ : মহিলা	GJF1195897 ফটো উপলব্ধ	111 নাম : গহেৰ আলী সৰকাৰ পিতাৰ নাম: আৰ্দ্ৰাচ আলী সৰকাৰ ঘৰ নং : ৫৩ বয়স : 52 লিঙ্গ : পুৰুষ	GJF1195955 ফটো উপলব্ধ
112 নাম : ছামছুল হক সৰকাৰ পিতাৰ নাম: আৰ্দ্ৰাচ আলী ঘৰ নং : ৫৩ বয়স : 47 লিঙ্গ : পুৰুষ	GJF1195900 ফটো উপলব্ধ	113 নাম : ৰহিম আলী সৰকাৰ পিতাৰ নাম: আৰ্দ্ৰাচ আলী ঘৰ নং : ৫৩ বয়স : 42 লিঙ্গ : পুৰুষ	GJF1195922 ফটো উপলব্ধ	114 নাম : লিলিমা বিবি স্বামীৰ নাম: গহেৰ আলী সৰকাৰ ঘৰ নং : ৫৩ বয়স : 39 লিঙ্গ : মহিলা	GJF1195944 ফটো উপলব্ধ
115 নাম : ৰেজিনা বিবি স্বামীৰ নাম: ৰহিম আলী সৰকাৰ ঘৰ নং : ৫৩ বয়স : 36 লিঙ্গ : মহিলা	GJF1195933 ফটো উপলব্ধ	116 নাম : নুৰ নাহাৰ বেগম স্বামীৰ নাম: ছামছুল হক সৰকাৰ ঘৰ নং : ৫৩ বয়স : 36 লিঙ্গ : মহিলা	GJF1195911 ফটো উপলব্ধ	117 নাম : জেছমিন পাৰবিনু পিতাৰ নাম: গহেৰ আলী সৰকাৰ ঘৰ নং : 53 বয়স : 22 লিঙ্গ : মহিলা	GJF1342930 ফটো উপলব্ধ
118 নাম : তনু ৰায় পিতাৰ নাম: ভৰত ৰায় ঘৰ নং : ৫৫ বয়স : 60 লিঙ্গ : পুৰুষ	GJF1195999 ফটো উপলব্ধ	D 119 নাম : ভাৰতী ৰায় স্বামীৰ নাম: তনু ৰায় ঘৰ নং : ৫৫ বয়স : 55 লিঙ্গ : মহিলা	GJF1196005 ফটো উপলব্ধ	120 নাম : গনেশ ৰায় পিতাৰ নাম: ভৰত ৰায় ঘৰ নং : ৫৫ বয়স : 55 লিঙ্গ : পুৰুষ	GJF1196016 ফটো উপলব্ধ



121 নাম : প্ৰমিলা ৰায় স্বামীৰ নাম: ভানু ৰায় ঘৰ নং : ৫৫ বয়স : 50 লিঙ্গ : মহিলা	GJF1195988 ফটো উপলব্ধ	122 নাম : সুমিত্ৰা ৰায় স্বামীৰ নাম: গনেশ ৰায় ঘৰ নং : ৫৫ বয়স : 40 লিঙ্গ : মহিলা	GJF1196027 ফটো উপলব্ধ	123 নাম : প্ৰবীন ৰায় পিতাৰ নাম: ভানু ৰায় ঘৰ নং : ৫৫ বয়স : 38 লিঙ্গ : পুৰুষ	GJF1196038 ফটো উপলব্ধ
124 নাম : প্ৰদীপ ৰায় পিতাৰ নাম: ভানু চন্দ্ৰ ৰায় ঘৰ নং : ৫৫ বয়স : 36 লিঙ্গ : পুৰুষ	GJF1196049 ফটো উপলব্ধ	125 নাম : একাদশী ৰায় স্বামীৰ নাম: প্ৰদীপ ৰায় ঘৰ নং : ৫৫ বয়স : 20 লিঙ্গ : মহিলা	PEI0118844 ফটো উপলব্ধ	126 নাম : গৌৰাঙ্গ ৰায় পিতাৰ নাম: বিনত ৰায় ঘৰ নং : 55 ক বয়স : 24 লিঙ্গ : পুৰুষ	GJF0474262 ফটো উপলব্ধ
127 নাম : শান্তি ৰায় স্বামীৰ নাম: বিনত ৰায় ঘৰ নং : ৫৫ বয়স : 58 লিঙ্গ : মহিলা	GJF1196061 ফটো উপলব্ধ	128 নাম : গোবিন্দ ৰায় পিতাৰ নাম: বিনদ ৰায় ঘৰ নং : ৫৫ক বয়স : 31 লিঙ্গ : মহিলা	GJF0013444 ফটো উপলব্ধ	129 নাম : পাৰ্বতী অধিকাৰী স্বামীৰ নাম: নিত্যানন্দ অধিকাৰী ঘৰ নং : ৫৫ক বয়স : 72 লিঙ্গ : মহিলা	GJF1196094 ফটো উপলব্ধ
130 নাম : দুলাল অধিকাৰী পিতাৰ নাম: নিত্যানন্দ অধিকাৰী ঘৰ নং : ৫৬ক বয়স : 47 লিঙ্গ : পুৰুষ	GJF1196107 ফটো উপলব্ধ	131 নাম : গোপাল অধিকাৰী পিতাৰ নাম: নিত্যানন্দ অধিকাৰী ঘৰ নং : ৫৬ক বয়স : 44 লিঙ্গ : পুৰুষ	GJF1196118 ফটো উপলব্ধ	132 নাম : পম্পি ৰায় স্বামীৰ নাম: গোপাল অধিকাৰী ঘৰ নং : ৫৬ক বয়স : 37 লিঙ্গ : মহিলা	GJF1196129 ফটো উপলব্ধ
E 133 নাম : মায়াবানী দে স্বামীৰ নাম: গোপী বল্লভ দে ঘৰ নং : ৫৭ বয়স : 70 লিঙ্গ : মহিলা	GJF1196141 ফটো উপলব্ধ	134 নাম : গৌতম কুমাৰ দে পিতাৰ নাম: গোপী বল্লভ দে ঘৰ নং : ৫৭ বয়স : 55 লিঙ্গ : পুৰুষ	GJF1196152 ফটো উপলব্ধ	135 নাম : সোমা সৰকাৰ দে স্বামীৰ নাম: গৌতম কুমাৰ দে ঘৰ নং : ৫৭ বয়স : 50 লিঙ্গ : মহিলা	GJF1196163 ফটো উপলব্ধ
136 নাম : সত্যম কুমাৰ দে পিতাৰ নাম: গোপী বল্লভ দে ঘৰ নং : ৫৭ বয়স : 46 লিঙ্গ : পুৰুষ	GJF1196174 ফটো উপলব্ধ	137 নাম : তপ্তি পাল স্বামীৰ নাম: সত্যম কুমাৰ দে ঘৰ নং : 57 বয়স : 32 লিঙ্গ : মহিলা	GJF0604132 ফটো উপলব্ধ	D 138 নাম : বিমল কুমাৰ মদক পিতাৰ নাম: লীলাত চন্দ্ৰ মদক ঘৰ নং : ৫৭ক বয়স : 58 লিঙ্গ : পুৰুষ	GJF1196185 ফটো উপলব্ধ
D 139 নাম : মলিনা দত্ত স্বামীৰ নাম: বিমল কুমাৰ মদক ঘৰ নং : ৫৭ক বয়স : 53 লিঙ্গ : মহিলা	GJF1196196 ফটো উপলব্ধ	140 নাম : বাসন্তী অধিকাৰী স্বামীৰ নাম: শচীন্দ্ৰ অধিকাৰী ঘৰ নং : ৫৮ বয়স : 65 লিঙ্গ : মহিলা	GJF1196221 ফটো উপলব্ধ	141 নাম : মনো মোহন অধিকাৰী পিতাৰ নাম: কৃষ্ণ মোহন অধিকাৰী ঘৰ নং : ৫৮ বয়স : 49 লিঙ্গ : পুৰুষ	GJF1196210 ফটো উপলব্ধ
142 নাম : বিজু অধিকাৰী পিতাৰ নাম: শচীন্দ্ৰ অধিকাৰী ঘৰ নং : ৫৮ বয়স : 48 লিঙ্গ : পুৰুষ	GJF1196243 ফটো উপলব্ধ	143 নাম : ৰাজু অধিকাৰী পিতাৰ নাম: শচীন্দ্ৰ মোহন অধিকাৰী ঘৰ নং : ৫৮ বয়স : 45 লিঙ্গ : পুৰুষ	GJF1196254 ফটো উপলব্ধ	144 নাম : তুষাৰ কান্তি অধিকাৰী পিতাৰ নাম: শচীন্দ্ৰ অধিকাৰী ঘৰ নং : ৫৮ বয়স : 44 লিঙ্গ : পুৰুষ	GJF1196265 ফটো উপলব্ধ
145 নাম : সবিতা অধিকাৰী স্বামীৰ নাম: মনো মোহন অধিকাৰী ঘৰ নং : 58 বয়স : 39 লিঙ্গ : মহিলা	PEI0049593 ফটো উপলব্ধ	146 নাম : প্ৰাঞ্জল অধিকাৰী মাতৃৰ নাম: শচীন্দ্ৰ মোহন অধিকাৰী ঘৰ নং : ৫৮ বয়স : 34 লিঙ্গ : পুৰুষ	GJF1196298 ফটো উপলব্ধ	147 নাম : ৰিতা বোলা অধিকাৰী স্বামীৰ নাম: বিজু অধিকাৰী ঘৰ নং : ৫৮ বয়স : 32 লিঙ্গ : মহিলা	GJF0458547 ফটো উপলব্ধ
148 নাম : সুভাষ ৰাজভৰ পিতাৰ নাম: ৰামকৃষ্ণ ৰাজভৰ ঘৰ নং : ৫৯ বয়স : 70 লিঙ্গ : পুৰুষ	GJF1196312 ফটো উপলব্ধ	149 নাম : বিকাশ ৰাজভৰ পিতাৰ নাম: সুভাষ ৰাজভৰ ঘৰ নং : ৫৯ বয়স : 33 লিঙ্গ : পুৰুষ	GJF1196301 ফটো উপলব্ধ	150 নাম : হৰে কৃষ্ণ ৰাজভৰ পিতাৰ নাম: সুভাষ ৰাজভৰ ঘৰ নং : ৫৯ বয়স : 31 লিঙ্গ : পুৰুষ	GJF0013445 ফটো উপলব্ধ



151 নাম : সিতাংশু কুমাৰ গুহ পিতাৰ নাম: মাৰ্থিন লাল গুহ ঘৰ নং : ৬০ বয়স : 72 লিঙ্গ : পুৰুষ	GJF1196334 ফটো উপলব্ধ	152 নাম : আনিবীন গুহ পিতাৰ নাম: সিতাংশু কুমাৰ গুহ ঘৰ নং : ৬০ বয়স : 36 লিঙ্গ : পুৰুষ	GJF1196367 ফটো উপলব্ধ	153 নাম : টম্পা গুহ পিতাৰ নাম: সিতাংশু কুমাৰ গুহ ঘৰ নং : ৬০ বয়স : 31 লিঙ্গ : মহিলা	GJF1946356 ফটো উপলব্ধ
154 নাম : ৰুহি দাস পাল পিতাৰ নাম: ক্ষিতীশ চন্দ্ৰ পাল ঘৰ নং : ৬১ বয়স : 68 লিঙ্গ : পুৰুষ	GJF1196378 ফটো উপলব্ধ	155 নাম : সোমা পাল স্বামীৰ নাম: ৰুহিদাস পাল ঘৰ নং : ৬১ বয়স : 61 লিঙ্গ : মহিলা	GJF1196389 ফটো উপলব্ধ	156 নাম : সুকন্যা পাল পিতাৰ নাম: ৰুহি দাস পাল ঘৰ নং : 61 বয়স : 28 লিঙ্গ : মহিলা	GJF0530956 ফটো উপলব্ধ
157 নাম : সুস্মিতা পাল পিতাৰ নাম: বিষ্ণুপদ পাল ঘৰ নং : 61 বয়স : 21 লিঙ্গ : মহিলা	GJF2045821 ফটো উপলব্ধ	158 নাম : দিলীপ কুমাৰ পাল পিতাৰ নাম: বিষ্ণু পদ পাল ঘৰ নং : 61 K বয়স : 24 লিঙ্গ : পুৰুষ	GJF0598854 ফটো উপলব্ধ	159 নাম : বিষ্ণুপদ পাল পিতাৰ নাম: তাৰাপদ পাল ঘৰ নং : ৬১ক বয়স : 56 লিঙ্গ : পুৰুষ	GJF1946323 ফটো উপলব্ধ
160 নাম : মালতীৰানী পাল স্বামীৰ নাম: বিষ্ণুপদ পাল ঘৰ নং : ৬১ক বয়স : 44 লিঙ্গ : মহিলা	GJF0013446 ফটো উপলব্ধ	161 নাম : চায়না সৰকাৰ স্বামীৰ নাম: নিশিকান্ত সৰকাৰ ঘৰ নং : ৬৬ বয়স : 78 লিঙ্গ : মহিলা	GJF1196403 ফটো উপলব্ধ	162 নাম : সঞ্জীৱ সৰকাৰ পিতাৰ নাম: নিশিকান্ত সৰকাৰ ঘৰ নং : ৬৬ বয়স : 49 লিঙ্গ : পুৰুষ	GJF1196414 ফটো উপলব্ধ
163 নাম : সুচিত্ৰা ধৰ স্বামীৰ নাম: নাৰায়ন ধৰ ঘৰ নং : 66ক বয়স : 61 লিঙ্গ : মহিলা	GJF0326728 ফটো উপলব্ধ	164 নাম : তাপস ধৰ পিতাৰ নাম: নাৰায়ন ধৰ ঘৰ নং : 66ক বয়স : 32 লিঙ্গ : পুৰুষ	GJF0326868 ফটো উপলব্ধ	165 নাম : তুলসীদাস পাল পিতাৰ নাম: ভুবনচন্দ্ৰ পাল ঘৰ নং : ৬৭ বয়স : 67 লিঙ্গ : পুৰুষ	GJF1196436 ফটো উপলব্ধ
166 নাম : আল্পনা পাল স্বামীৰ নাম: তুলসীদাস পাল ঘৰ নং : ৬৭ বয়স : 63 লিঙ্গ : মহিলা	GJF1196447 ফটো উপলব্ধ	# 167 নাম : ততন পাল পিতাৰ নাম: তুলসীদাস পাল ঘৰ নং : ৬৭ বয়স : 35 লিঙ্গ : পুৰুষ	GJF1196469 ফটো উপলব্ধ	168 নাম : ভবেশ কুমাৰ পাল পিতাৰ নাম: ভূতনাথ পাল ঘৰ নং : ৬৮ বয়স : 65 লিঙ্গ : পুৰুষ	GJF1196470 ফটো উপলব্ধ
# 169 নাম : সুখদেব পাল পিতাৰ নাম: ভূত নাথ পাল ঘৰ নং : ৬৮ বয়স : 60 লিঙ্গ : পুৰুষ	GJF1196492 ফটো উপলব্ধ	170 নাম : সীমা পাল স্বামীৰ নাম: সুখদেব পাল ঘৰ নং : ৬৮ বয়স : 52 লিঙ্গ : মহিলা	GJF1196505 ফটো উপলব্ধ	171 নাম : যোগোমায়ী পাল স্বামীৰ নাম: ভবেশ কুমাৰ পাল ঘৰ নং : ৬৮ বয়স : 52 লিঙ্গ : মহিলা	GJF1196481 ফটো উপলব্ধ
R 172 নাম : প্ৰতিমা পাল পিতাৰ নাম: ভবেশ কুমাৰ পাল ঘৰ নং : ৬৮ বয়স : 83 লিঙ্গ : মহিলা	GJF1196516 ফটো উপলব্ধ	173 নাম : অনিমা পাল পিতাৰ নাম: ভবেশ কুমাৰ পাল ঘৰ নং : ৬৮ বয়স : 30 লিঙ্গ : মহিলা	GJF0465898 ফটো উপলব্ধ	174 নাম : নন্দিতা পাল পিতাৰ নাম: সুখদেব পাল ঘৰ নং : 68 বয়স : 26 লিঙ্গ : মহিলা	GJF0470740 ফটো উপলব্ধ
175 নাম : শৌভিক পল পিতাৰ নাম: ভবেশ কুমাৰ পল ঘৰ নং : 68 বয়স : 23 লিঙ্গ : পুৰুষ	GJF0641662 ফটো উপলব্ধ	176 নাম : নীলাক্ষী গোস্বামী পিতাৰ নাম: চঞ্চল গোস্বামী ঘৰ নং : 68ক বয়স : 21 লিঙ্গ : মহিলা	GJF2069672 ফটো উপলব্ধ	177 নাম : চঞ্চল গোস্বামী পিতাৰ নাম: নিমলেন্দু গোস্বামী ঘৰ নং : ৬৮ক বয়স : 51 লিঙ্গ : পুৰুষ	GJF1159677 ফটো উপলব্ধ
178 নাম : কাকুলি গোস্বামী স্বামীৰ নাম: চঞ্চল গোস্বামী ঘৰ নং : ৬৮ক বয়স : 46 লিঙ্গ : মহিলা	GJF1159688 ফটো উপলব্ধ	179 নাম : সমীৰ পাল পিতাৰ নাম: হৰাধন পাল ঘৰ নং : ৭০ বয়স : 39 লিঙ্গ : পুৰুষ	GJF1196549 ফটো উপলব্ধ	180 নাম : সুনিতা পাল স্বামীৰ নাম: সমীৰ পাল ঘৰ নং : 70 বয়স : 33 লিঙ্গ : মহিলা	GJF1146828 ফটো উপলব্ধ



<p>S 181</p> <p>GJF0013506</p> <p>নাম : সুমন কুমাৰ পাৰ্শ্ব পিতাৰ নাম: মুনাল কান্তি পাল ঘৰ নং : ৭০ক বয়স : ৩৬ লিঙ্গ : পুৰুষ</p> <p>ফটো উপলব্ধ</p>	<p>S 182</p> <p>GJF0013507</p> <p>নাম : হৃষীকেশ পাৰ্শ্ব পিতাৰ নাম: মুনাল কান্তি পাল ঘৰ নং : ৭০ক বয়স : ৩৬ লিঙ্গ : পুৰুষ</p> <p>ফটো উপলব্ধ</p>	<p>183</p> <p>GJF0013451</p> <p>নাম : বীনা পাল স্বামীৰ নাম: ৰঞ্জিত কুমাৰ পাল ঘৰ নং : ৭০গ বয়স : ৩৪ লিঙ্গ : মহিলা</p> <p>ফটো উপলব্ধ</p>
<p>184</p> <p>GJF0623678</p> <p>নাম : মনোশী কুমাৰ স্বামীৰ নাম: অজিত কুমাৰ পাল ঘৰ নং : ৭০খ বয়স : ৪০ লিঙ্গ : মহিলা</p> <p>ফটো উপলব্ধ</p>	<p>185</p> <p>GJF0471870</p> <p>নাম : পাৰ্থ প্ৰতিম পাল পিতাৰ নাম: অজিত কুমাৰ পাল ঘৰ নং : ৭০খ বয়স : ২৪ লিঙ্গ : পুৰুষ</p> <p>ফটো উপলব্ধ</p>	<p>S 186</p> <p>GJF0013447</p> <p>নাম : মুনাল কান্তি পাৰ্শ্ব পিতাৰ নাম: অধিৰ কুমাৰ পাল ঘৰ নং : ৭০ক বয়স : ১২৬ লিঙ্গ : পুৰুষ</p> <p>ফটো উপলব্ধ</p>
<p>187</p> <p>GJF0013449</p> <p>নাম : অজিত কুমাৰ পাল পিতাৰ নাম: অধিৰ কুমাৰ পাল ঘৰ নং : ৭০খ বয়স : ৫৬ লিঙ্গ : পুৰুষ</p> <p>ফটো উপলব্ধ</p>	<p>188</p> <p>GJF0013450</p> <p>নাম : ৰনজিত কুমাৰ পাল পিতাৰ নাম: অধিৰ কুমাৰ পাল ঘৰ নং : ৭০গ বয়স : ৫৩ লিঙ্গ : পুৰুষ</p> <p>ফটো উপলব্ধ</p>	<p>S 189</p> <p>GJF0013448</p> <p>নাম : মনিমালা পাৰ্শ্ব স্বামীৰ নাম: মুনাল কান্তি পাল ঘৰ নং : ৭০ক বয়স : ১২৬ লিঙ্গ : মহিলা</p> <p>ফটো উপলব্ধ</p>
<p>190</p> <p>GJF1196561</p> <p>নাম : তপন কুমাৰ পাল পিতাৰ নাম: নীলমনি পাল ঘৰ নং : ৭৩ বয়স : ৫৫ লিঙ্গ : পুৰুষ</p> <p>ফটো উপলব্ধ</p>	<p>191</p> <p>GJF1196572</p> <p>নাম : পাপিয়া পাল স্বামীৰ নাম: তপন কুমাৰ পাল ঘৰ নং : ৭৩ বয়স : ৪৪ লিঙ্গ : মহিলা</p> <p>ফটো উপলব্ধ</p>	<p>192</p> <p>GJF1297654</p> <p>নাম : অৰূপ পাল পিতাৰ নাম: তপন কুমাৰ পাল ঘৰ নং : ৭৩ বয়স : ২৩ লিঙ্গ : পুৰুষ</p> <p>ফটো উপলব্ধ</p>
<p>193</p> <p>GJF1196583</p> <p>নাম : অসিত কুমাৰ পাল পিতাৰ নাম: নীলমনি পাল ঘৰ নং : ৭৪ বয়স : ৬০ লিঙ্গ : পুৰুষ</p> <p>ফটো উপলব্ধ</p>	<p>194</p> <p>GJF1196594</p> <p>নাম : সৰ্বিতা ৰানী পাল স্বামীৰ নাম: অসিত কুমাৰ পাল ঘৰ নং : ৭৪ বয়স : ৫৩ লিঙ্গ : মহিলা</p> <p>ফটো উপলব্ধ</p>	<p>195</p> <p>GJF0118976</p> <p>নাম : উমা মণ্ডল স্বামীৰ নাম: শ্যামল বিশ্বাস ঘৰ নং : ৭৪ বয়স : ৩৩ লিঙ্গ : মহিলা</p> <p>ফটো উপলব্ধ</p>
<p># 196</p> <p>GJF1205067</p> <p>নাম : অনশী পাল পিতাৰ নাম: অসিত কুমাৰ পাল ঘৰ নং : ৭৪ বয়স : ৩১ লিঙ্গ : মহিলা</p> <p>ফটো উপলব্ধ</p>	<p>197</p> <p>GJF0160143</p> <p>নাম : সাৰথি বিশ্বাস স্বামীৰ নাম: মনমতো বিশ্বাস ঘৰ নং : ৭৪ বয়স : ২৯ লিঙ্গ : মহিলা</p> <p>ফটো উপলব্ধ</p>	<p>198</p> <p>GJF0388850</p> <p>নাম : প্ৰনৱ কুমাৰ পাল পিতাৰ নাম: অসিত কুমাৰ পাল ঘৰ নং : ৭৪ বয়স : ২৫ লিঙ্গ : পুৰুষ</p> <p>ফটো উপলব্ধ</p>
<p>199</p> <p>GJF1196607</p> <p>নাম : ৰঞ্জিত বিশ্বাস পিতাৰ নাম: কানাই লাল বিশ্বাস ঘৰ নং : ৭৪ক বয়স : ৫৫ লিঙ্গ : পুৰুষ</p> <p>ফটো উপলব্ধ</p>	<p>200</p> <p>GJF1196652</p> <p>নাম : ফটিক বিশ্বাস পিতাৰ নাম: কানাইলাল বিশ্বাস ঘৰ নং : ৭৪ক বয়স : ৫৫ লিঙ্গ : পুৰুষ</p> <p>ফটো উপলব্ধ</p>	<p>201</p> <p>GJF1196641</p> <p>নাম : ৰিতা বালা বিশ্বাস স্বামীৰ নাম: ৰঞ্জিত বিশ্বাস ঘৰ নং : ৭৪ক বয়স : ৪২ লিঙ্গ : মহিলা</p> <p>ফটো উপলব্ধ</p>
<p># 202</p> <p>GJF1196630</p> <p>নাম : মনমত বিশ্বাস পিতাৰ নাম: কানাইলাল বিশ্বাস ঘৰ নং : ৭৪গ বয়স : ৪০ লিঙ্গ : পুৰুষ</p> <p>ফটো উপলব্ধ</p>	<p># 203</p> <p>GJF1196629</p> <p>নাম : শ্যামল বিশ্বাস পিতাৰ নাম: কানাইলাল বিশ্বাস ঘৰ নং : ৭৪খ বয়স : ৪৫ লিঙ্গ : পুৰুষ</p> <p>ফটো উপলব্ধ</p>	<p>204</p> <p>GJF1196618</p> <p>নাম : উষা বালা বিশ্বাস স্বামীৰ নাম: ফটিক বিশ্বাস ঘৰ নং : ৭৪ক বয়স : ৩৯ লিঙ্গ : মহিলা</p> <p>ফটো উপলব্ধ</p>
<p>205</p> <p>GJF0604579</p> <p>নাম : নবজীত বিশ্বাস পিতাৰ নাম: ৰঞ্জিত বিশ্বাস ঘৰ নং : ৭৪ক বয়স : ২৩ লিঙ্গ : পুৰুষ</p> <p>ফটো উপলব্ধ</p>	<p>206</p> <p>GJF0417063</p> <p>নাম : বিজয় পাল পিতাৰ নাম: লক্ষন পাল ঘৰ নং : ৭৫খ বয়স : ৩০ লিঙ্গ : পুৰুষ</p> <p>ফটো উপলব্ধ</p>	<p>#2 207</p> <p>GJF0158873</p> <p>নাম : জগোবন্ধ পাল পিতাৰ নাম: ৰীম চন্দ্ৰ পাল ঘৰ নং : ৭৫ক বয়স : ২৭ লিঙ্গ : পুৰুষ</p> <p>ফটো উপলব্ধ</p>
<p>208</p> <p>GJF0641696</p> <p>নাম : কমল চন্দ্ৰ পাল মাতৃৰ নাম: অনিতা পাল ঘৰ নং : ৭৫ বয়স : ২৩ লিঙ্গ : পুৰুষ</p> <p>ফটো উপলব্ধ</p>	<p>209</p> <p>PEI0129858</p> <p>নাম : কৃষ্ণা পাল পিতাৰ নাম: সুবল পাল ঘৰ নং : ৭৫ বয়স : ১৯ লিঙ্গ : মহিলা</p> <p>ফটো উপলব্ধ</p>	<p>210</p> <p>GJF0484444</p> <p>নাম : কানাই পাল পিতাৰ নাম: ৰঞ্জিত পাল ঘৰ নং : ৭৫চ বয়স : ২৫ লিঙ্গ : পুৰুষ</p> <p>ফটো উপলব্ধ</p>



211 নাম : বলাই পাল পিতাৰ নাম: ৰঞ্জিত পাল ঘৰ নং : 75 চ বয়স : 22 লিঙ্গ : পুৰুষ	GJF1312347 ফটো উপলব্ধ	212 নাম : বানী পাল স্বামীৰ নাম: জীবন পাল ঘৰ নং : 75 ছ বয়স : 42 লিঙ্গ : মহিলা	GBM2399657 ফটো উপলব্ধ	213 নাম : নিৰঞ্জন পাল পিতাৰ নাম: যোদেন্দ্ৰ পাল ঘৰ নং : 75 ঘ বয়স : 29 লিঙ্গ : পুৰুষ	GJF0333898 ফটো উপলব্ধ
214 নাম : খোকন পাল পিতাৰ নাম: গকুল পাল ঘৰ নং : 75 জ বয়স : 26 লিঙ্গ : পুৰুষ	GJF0532564 ফটো উপলব্ধ	215 নাম : তাপসী পাল স্বামীৰ নাম: বিশ্বজিত পাল ঘৰ নং : 75 জ বয়স : 33 লিঙ্গ : মহিলা	GJF0333658 ফটো উপলব্ধ	216 নাম : অৰ্চনা পাল স্বামীৰ নাম: মনোৰঞ্জন পাল ঘৰ নং : 75 ক বয়স : 33 লিঙ্গ : মহিলা	GJF0470500 ফটো উপলব্ধ
217 নাম : দিনবন্ধু পাল পিতাৰ নাম: ৰাম চন্দ্ৰ পাল ঘৰ নং : ৭৫ক বয়স : 28 লিঙ্গ : পুৰুষ	GJF0158808 ফটো উপলব্ধ	218 নাম : কাকলি বসাক পিতাৰ নাম: জগদীশ বসাক ঘৰ নং : 75 ক বয়স : 27 লিঙ্গ : মহিলা	GJF0360016 ফটো উপলব্ধ	219 নাম : গংগা ৰনি পাল স্বামীৰ নাম: সুভাশ কুমাৰ পাল ঘৰ নং : 75 ক বয়স : 26 লিঙ্গ : মহিলা	GJF0602185 ফটো উপলব্ধ
220 নাম : মাধব কুমাৰ পাল পিতাৰ নাম: ভাষাৰাম পাল ঘৰ নং : 75 খ বয়স : 30 লিঙ্গ : পুৰুষ	GJF0333765 ফটো উপলব্ধ	221 নাম : সিখা পাল স্বামীৰ নাম: দলাল চন্দ্ৰ পাল ঘৰ নং : ৭৫খ বয়স : 30 লিঙ্গ : মহিলা	GJF0417105 ফটো উপলব্ধ	222 নাম : নাৰায়ন চন্দ্ৰ পাল পিতাৰ নাম: ব্ৰজবাসী পাল ঘৰ নং : 75 ট বয়স : 31 লিঙ্গ : পুৰুষ	GJF0333666 ফটো উপলব্ধ
223 নাম : পঞ্চমী পাল স্বামীৰ নাম: নাৰায়ন চন্দ্ৰ পাল ঘৰ নং : 75 ট বয়স : 22 লিঙ্গ : মহিলা	PEI0045955 ফটো উপলব্ধ	224 নাম : গেবিন্দ পাল পিতাৰ নাম: সিদ্ধি নাথ পাল ঘৰ নং : 75 ড বয়স : 33 লিঙ্গ : পুৰুষ	GJF0333625 ফটো উপলব্ধ	225 নাম : ৰেন বালা পাল স্বামীৰ নাম: নিধু ৰাম পাল ঘৰ নং : ৭৫চ বয়স : 80 লিঙ্গ : মহিলা	GJF1196889 ফটো উপলব্ধ
226 নাম : টুলটুলি পাল স্বামীৰ নাম: চেতন্য পাল ঘৰ নং : ৭৫খ বয়স : 72 লিঙ্গ : মহিলা	GJF1196765 ফটো উপলব্ধ	227 নাম : লক্ষন পাল পিতাৰ নাম: নিতাই চন্দ্ৰ পাল ঘৰ নং : ৭৫খ বয়স : 65 লিঙ্গ : পুৰুষ	GJF1197064 ফটো উপলব্ধ	228 নাম : অনিতা পাল স্বামীৰ নাম: সাধন পাল ঘৰ নং : ৭৫ঝ বয়স : 63 লিঙ্গ : মহিলা	GJF1197008 ফটো উপলব্ধ
229 নাম : মঞ্জুৰী বানী পাল স্বামীৰ নাম: যোগেন্দ্ৰ পাল ঘৰ নং : ৭৫ঘ বয়স : 62 লিঙ্গ : মহিলা	GJF1196845 ফটো উপলব্ধ	230 নাম : সাধন পাল পিতাৰ নাম: গনেশ পাল ঘৰ নং : ৭৫ঝ বয়স : 62 লিঙ্গ : পুৰুষ	GJF1196992 ফটো উপলব্ধ	231 নাম : শঙ্কৰ চন্দ্ৰ পাল পিতাৰ নাম: নিত্যানন্দ পাল ঘৰ নং : ৭৫গ বয়স : 62 লিঙ্গ : পুৰুষ	GJF1196812 ফটো উপলব্ধ
232 নাম : প্ৰভাতী বানী পাল স্বামীৰ নাম: ৰাম চন্দ্ৰ পাল ঘৰ নং : ৭৫ঘ বয়স : 60 লিঙ্গ : মহিলা	GJF1196674 ফটো উপলব্ধ	233 নাম : সিদ্ধি নাথ পাল পিতাৰ নাম: খোকা পাল ঘৰ নং : ৭৫ঙ বয়স : 59 লিঙ্গ : পুৰুষ	GJF1196867 ফটো উপলব্ধ	234 নাম : ৰঞ্জিত পাল পিতাৰ নাম: নিধু ৰাম পাল ঘৰ নং : ৭৫চ বয়স : 57 লিঙ্গ : পুৰুষ	GJF1196890 ফটো উপলব্ধ
235 নাম : জীবন পাল পিতাৰ নাম: ৰামপদ পাল ঘৰ নং : ৭৫ছ বয়স : 56 লিঙ্গ : পুৰুষ	GJF1196925 ফটো উপলব্ধ	236 নাম : ভাষা ৰাম পাল পিতাৰ নাম: চেতন্য পাল ঘৰ নং : ৭৫খ বয়স : 56 লিঙ্গ : পুৰুষ	GJF1196776 ফটো উপলব্ধ	237 নাম : ৰায় সুন্দৰী পাল স্বামীৰ নাম: লক্ষন পাল ঘৰ নং : ৭৫ট বয়স : 55 লিঙ্গ : মহিলা	GJF1197075 ফটো উপলব্ধ
238 নাম : উৰ্মিলা বালা পাল স্বামীৰ নাম: সিদ্ধি নাথ পাল ঘৰ নং : ৭৫ঙ বয়স : 54 লিঙ্গ : মহিলা	GJF1196878 ফটো উপলব্ধ	239 নাম : ৰীতা বানী পাল স্বামীৰ নাম: শঙ্কৰ চন্দ্ৰ পাল ঘৰ নং : ৭৫গ বয়স : 52 লিঙ্গ : মহিলা	GJF1196823 ফটো উপলব্ধ	240 নাম : মিনতী বানী পাল স্বামীৰ নাম: ভাষা ৰাম পাল ঘৰ নং : ৭৫খ বয়স : 50 লিঙ্গ : মহিলা	GJF1196787 ফটো উপলব্ধ



241 নাম : ব্ৰজবাসী পাল পিতাৰ নাম : নিত্যানন্দ পাল ঘৰ নং : ৭৫ট বয়স : 50 লিঙ্গ : পুৰুষ	GJF1197042 ফটো উপলব্ধ	242 নাম : পদ্মা পাল স্বামীৰ নাম : ব্ৰজবাসী পাল ঘৰ নং : ৭৫ট বয়স : 47 লিঙ্গ : মহিলা	GJF1197053 ফটো উপলব্ধ	243 নাম : গকুল পাল পিতাৰ নাম : ৰামপদ পাল ঘৰ নং : ৭৫জ বয়স : 47 লিঙ্গ : পুৰুষ	GJF1196958 ফটো উপলব্ধ
244 নাম : কল্পনা পাল স্বামীৰ নাম : ৰঞ্জিত পাল ঘৰ নং : ৭৫ক বয়স : 47 লিঙ্গ : মহিলা	GJF1196903 ফটো উপলব্ধ	245 নাম : ৰূপী পাল স্বামীৰ নাম : গকুল পাল ঘৰ নং : ৭৫জ বয়স : 46 লিঙ্গ : মহিলা	GJF1196969 ফটো উপলব্ধ	246 নাম : কাৰ্তিক চন্দ্ৰ পাল পিতাৰ নাম : চেতন্য পাল ঘৰ নং : ৭৫খ বয়স : 46 লিঙ্গ : পুৰুষ	GJF1196798 ফটো উপলব্ধ
247 নাম : চিত্তৰঞ্জন পাল পিতাৰ নাম : ৰামচন্দ্ৰ পাল ঘৰ নং : ৭৫ক বয়স : 45 লিঙ্গ : পুৰুষ	GJF1196743 ফটো উপলব্ধ	248 নাম : সুবল পাল পিতাৰ নাম : নিত্যানন্দ পাল ঘৰ নং : ৭৫গ বয়স : 45 লিঙ্গ : পুৰুষ	GJF1197020 ফটো উপলব্ধ	249 নাম : বুদ্ধেশ্বৰ পাল পিতাৰ নাম : ৰামপদ পাল ঘৰ নং : ৭৫জ বয়স : 44 লিঙ্গ : পুৰুষ	GJF1196970 ফটো উপলব্ধ
250 নাম : দিপালী পাল স্বামীৰ নাম : সুবল পাল ঘৰ নং : ৭৫গ বয়স : 42 লিঙ্গ : মহিলা	GJF1197031 ফটো উপলব্ধ	# 251 নাম : দুলাল চন্দ্ৰ পাল পিতাৰ নাম : চেতন্য পাল ঘৰ নং : ৭৫খ বয়স : 42 লিঙ্গ : পুৰুষ	GJF1196801 ফটো উপলব্ধ	252 নাম : বিশ্বজিৎ পাল পিতাৰ নাম : ৰামপদ পাল ঘৰ নং : ৭৫জ বয়স : 42 লিঙ্গ : পুৰুষ	GJF1196981 ফটো উপলব্ধ
253 নাম : উদয় পাল পিতাৰ নাম : সাধন পাল ঘৰ নং : ৭৫গ বয়স : 41 লিঙ্গ : পুৰুষ	GJF1197019 ফটো উপলব্ধ	254 নাম : মনোৰঞ্জন পাল পিতাৰ নাম : ৰাম চন্দ্ৰ পাল ঘৰ নং : ৭৫ক বয়স : 38 লিঙ্গ : পুৰুষ	GJF1196685 ফটো উপলব্ধ	255 নাম : সুশান্ত পাল পিতাৰ নাম : নিধু ৰাম পাল ঘৰ নং : ৭৫চ বয়স : 37 লিঙ্গ : পুৰুষ	GJF1196914 ফটো উপলব্ধ
256 নাম : সনজিত পাল পিতাৰ নাম : যোগেন্দ্ৰ পাল ঘৰ নং : ৭৫ক বয়স : 35 লিঙ্গ : পুৰুষ	GJF1196721 ফটো উপলব্ধ	257 নাম : সুভাষ কুমাৰ পাল পিতাৰ নাম : ৰাম চন্দ্ৰ পাল ঘৰ নং : ৭৫ক বয়স : 35 লিঙ্গ : পুৰুষ	GJF1196696 ফটো উপলব্ধ	258 নাম : পুষ্প পাল স্বামীৰ নাম : চিত্তৰঞ্জন পাল ঘৰ নং : ৭৫ক বয়স : 35 লিঙ্গ : মহিলা	GJF1196709 ফটো উপলব্ধ
259 নাম : বিমলা পাল স্বামীৰ নাম : কাৰ্তিক পাল ঘৰ নং : ৭৫খ বয়স : 35 লিঙ্গ : মহিলা	GJF1196754 ফটো উপলব্ধ	260 নাম : কৃষ্ণ কুমাৰ পাল পিতাৰ নাম : সিদ্ধি নাথ পাল ঘৰ নং : ৭৫ক বয়স : 35 লিঙ্গ : পুৰুষ	GJF1196732 ফটো উপলব্ধ	261 নাম : কিৰণ কান্তি পাল পিতাৰ নাম : সাধন চন্দ্ৰ পাল ঘৰ নং : ৭৫ব বয়স : 33 লিঙ্গ : পুৰুষ	GJF1205089 ফটো উপলব্ধ
262 নাম : মনোৰঞ্জন পাল পিতাৰ নাম : যোগেন্দ্ৰ পাল ঘৰ নং : ৭৫ক বয়স : 33 লিঙ্গ : পুৰুষ	GJF1196710 ফটো উপলব্ধ	263 নাম : আল্লাদী পাল স্বামীৰ নাম : বুদ্ধেশ্বৰ পাল ঘৰ নং : ৭৫জ বয়স : 33 লিঙ্গ : মহিলা	GJF1946378 ফটো উপলব্ধ	264 নাম : শিল্পী পাল স্বামীৰ নাম : সুশান্ত পাল ঘৰ নং : ৭৫চ বয়স : 32 লিঙ্গ : মহিলা	GJF1946367 ফটো উপলব্ধ
265 নাম : পূজা পাল স্বামীৰ নাম : উদয় পাল ঘৰ নং : ৭৫ক বয়স : 31 লিঙ্গ : মহিলা	GJF1205078 ফটো উপলব্ধ	266 নাম : দীনেশ চন্দ্ৰ সেন পিতাৰ নাম : ধৰনীকান্ত সেন ঘৰ নং : ৭৭ বয়স : 65 লিঙ্গ : পুৰুষ	GJF1197086 ফটো উপলব্ধ	267 নাম : নমিতা সেন স্বামীৰ নাম : দীনেশ চন্দ্ৰ সেন ঘৰ নং : ৭৭ বয়স : 55 লিঙ্গ : মহিলা	GJF1197097 ফটো উপলব্ধ
268 নাম : সিদ্ধি নাথ সেন পিতাৰ নাম : দীনেশ চন্দ্ৰ সেন ঘৰ নং : ৭৭ বয়স : 32 লিঙ্গ : পুৰুষ	GJF0013453 ফটো উপলব্ধ	269 নাম : আৰতী বিশ্বাস স্বামীৰ নাম : ব্ৰজবাসী বিশ্বাস ঘৰ নং : ৭৭ক বয়স : 70 লিঙ্গ : মহিলা	GJF1197122 ফটো উপলব্ধ	270 নাম : সুসান্ত কুমাৰ বিশ্বাস পিতাৰ নাম : ব্ৰজবাসী বিশ্বাস ঘৰ নং : ৭৭ক বয়স : 46 লিঙ্গ : পুৰুষ	GJF1197133 ফটো উপলব্ধ



271 নাম : পৰিতোষ বিশ্বাস পিতাৰ নাম: বিশ্বনাথ বিশ্বাস ঘৰ নং : ৭৭খ বয়স : 37 লিঙ্গ : পুৰুষ	GJF0013455 ফটো উপলব্ধ	272 নাম : কল্পনা বিশ্বাস স্বামীৰ নাম: পৰিতোষ বিশ্বাস ঘৰ নং : ৭৭খ বয়স : 37 লিঙ্গ : মহিলা	GJF1197144 ফটো উপলব্ধ	273 নাম : শুক্ৰা সৰকাৰ স্বামীৰ নাম: সসান্ত কুমাৰ বিশ্বাস ঘৰ নং : ৭৭ক বয়স : 30 লিঙ্গ : মহিলা	GJF1946389 ফটো উপলব্ধ
274 নাম : গীতা বালাসেন স্বামীৰ নাম: গোপীনাথ সেন ঘৰ নং : ৭৮ক বয়স : 75 লিঙ্গ : মহিলা	GJF1197177 ফটো উপলব্ধ	275 নাম : বাম প্ৰসাদ সেন পিতাৰ নাম: গোপীনাথ সেন ঘৰ নং : ৭৮ক বয়স : 50 লিঙ্গ : পুৰুষ	GJF1197188 ফটো উপলব্ধ	276 নাম : প্ৰহ্লাদ সেন পিতাৰ নাম: গোপীনাথ সেন ঘৰ নং : ৭৮ক বয়স : 47 লিঙ্গ : পুৰুষ	GJF1197202 ফটো উপলব্ধ
277 নাম : দীপ্তি সেন স্বামীৰ নাম: বামপ্ৰসাদ সেন ঘৰ নং : ৭৮ক বয়স : 34 লিঙ্গ : মহিলা	GJF1197199 ফটো উপলব্ধ	# 278 নাম : কল্পনা বালা সৰকাৰ স্বামীৰ নাম: প্ৰহ্লাদ সেন ঘৰ নং : ৭৮ক বয়স : 32 লিঙ্গ : মহিলা	GJF1946390 ফটো উপলব্ধ	279 নাম : কাৰ্তিক চন্দ্ৰ বৰ্মন পিতাৰ নাম: দীননাথ বৰ্মন ঘৰ নং : ৭৯ বয়স : 61 লিঙ্গ : পুৰুষ	GJF1197213 ফটো উপলব্ধ
280 নাম : সাবিত্ৰী বৰ্মন স্বামীৰ নাম: কাৰ্তিক চন্দ্ৰ বৰ্মন ঘৰ নং : ৭৯ বয়স : 52 লিঙ্গ : মহিলা	GJF1197224 ফটো উপলব্ধ	D 281 নাম : দিপালী বৰ্মন স্বামীৰ নাম: ধনেশ বৰ্মন ঘৰ নং : ৭৯ বয়স : 45 লিঙ্গ : মহিলা	GJF1197246 ফটো উপলব্ধ	282 নাম : প্ৰতিমা সেন স্বামীৰ নাম: সন্তোষ কুমাৰ সেন ঘৰ নং : ৮০ বয়স : 64 লিঙ্গ : মহিলা	GJF1197268 ফটো উপলব্ধ
283 নাম : জয়ন্ত কুমাৰ সেন পিতাৰ নাম: ৰত্নেশ্বৰ সেন ঘৰ নং : ৮০ বয়স : 62 লিঙ্গ : পুৰুষ	GJF1197291 ফটো উপলব্ধ	284 নাম : সুজল কুমাৰ সেন পিতাৰ নাম: ৰত্নেশ্বৰ সেন ঘৰ নং : ৮০ বয়স : 58 লিঙ্গ : পুৰুষ	GJF1197315 ফটো উপলব্ধ	285 নাম : পুষ্প বানী সেন স্বামীৰ নাম: জয়ন্ত কুমাৰ সেন ঘৰ নং : ৮০ বয়স : 51 লিঙ্গ : মহিলা	GJF1197304 ফটো উপলব্ধ
286 নাম : সুপ্ৰতীম সেন পিতাৰ নাম: সন্তোষ কুমাৰ সেন ঘৰ নং : ৮০ বয়স : 48 লিঙ্গ : পুৰুষ	GJF1197279 ফটো উপলব্ধ	287 নাম : দিকদ্যতী সেন পিতাৰ নাম: সন্তোষ কুমাৰ সেন ঘৰ নং : ৮০ বয়স : 43 লিঙ্গ : পুৰুষ	GJF1197280 ফটো উপলব্ধ	288 নাম : জয়ন্তী সেন স্বামীৰ নাম: সুজল কুমাৰ সেন ঘৰ নং : ৮০ বয়স : 38 লিঙ্গ : মহিলা	GJF1197326 ফটো উপলব্ধ
289 নাম : জয়দেৱ সেন পিতাৰ নাম: জয়ন্ত কুমাৰ সেন ঘৰ নং : 80 বয়স : 31 লিঙ্গ : পুৰুষ	GJF0336909 ফটো উপলব্ধ	290 নাম : কুশল কুমাৰ সেন পিতাৰ নাম: জয়ন্ত কুমাৰ সেন ঘৰ নং : 80 বয়স : 29 লিঙ্গ : পুৰুষ	GJF0337196 ফটো উপলব্ধ	291 নাম : নন্দন সেন পিতাৰ নাম: জয়ন্ত সেন ঘৰ নং : 80 বয়স : 26 লিঙ্গ : পুৰুষ	GJF0505958 ফটো উপলব্ধ
292 নাম : অঙ্গদ সেন পিতাৰ নাম: জয়ন্ত সেন ঘৰ নং : 80 বয়স : 25 লিঙ্গ : পুৰুষ	GJF0471003 ফটো উপলব্ধ	293 নাম : সানু বাম মণ্ডল পিতাৰ নাম: নিত্যানন্দ মণ্ডল ঘৰ নং : ৮১ বয়স : 62 লিঙ্গ : পুৰুষ	GJF1197337 ফটো উপলব্ধ	294 নাম : জয়ন্তী মণ্ডল স্বামীৰ নাম: সানু বাম মণ্ডল ঘৰ নং : ৮১ বয়স : 58 লিঙ্গ : মহিলা	GJF1197348 ফটো উপলব্ধ
295 নাম : জিন্দিৰাম মণ্ডল পিতাৰ নাম: সানু বাম মণ্ডল ঘৰ নং : ৮১ বয়স : 39 লিঙ্গ : পুৰুষ	GJF1197359 ফটো উপলব্ধ	296 নাম : মানু বাম মণ্ডল পিতাৰ নাম: সানু বাম মণ্ডল ঘৰ নং : ৮১ বয়স : 38 লিঙ্গ : পুৰুষ	GJF1197360 ফটো উপলব্ধ	297 নাম : চন্দনা ৰায় স্বামীৰ নাম: জিন্দি বাম মণ্ডল ঘৰ নং : ৮১ বয়স : 34 লিঙ্গ : মহিলা	GJF0013456 ফটো উপলব্ধ
298 নাম : জীবেন্দ্ৰ মণ্ডল পিতাৰ নাম: সানু বাম মণ্ডল ঘৰ নং : ৮১ বয়স : 31 লিঙ্গ : পুৰুষ	GJF0013457 ফটো উপলব্ধ	299 নাম : নিলিমা ৰায় স্বামীৰ নাম: মনু বাম মণ্ডল ঘৰ নং : ৮১ বয়স : 31 লিঙ্গ : মহিলা	GJF1946403 ফটো উপলব্ধ	300 নাম : গুণধৰ বৰ্মন পিতাৰ নাম: হৰেকান্ত বৰ্মন ঘৰ নং : ৮২ বয়স : 55 লিঙ্গ : পুৰুষ	GJF1197382 ফটো উপলব্ধ



301 নাম : লক্ষী বৰ্মন স্বামীৰ নাম: গুণধৰ বৰ্মন ঘৰ নং : ৮২ বয়স : 45 লিঙ্গ : মহিলা	GJF1197393 ফটো উপলব্ধ	302 নাম : সত্যজিত বৰ্মন পিতাৰ নাম: গুণধৰ বৰ্মন ঘৰ নং : 82 বয়স : 30 লিঙ্গ : পুৰুষ	GJF0338046 ফটো উপলব্ধ	303 নাম : সুখদেব সেন পিতাৰ নাম: ধৰনীকান্ত সেন ঘৰ নং : ৮৩ বয়স : 49 লিঙ্গ : পুৰুষ	GJF1197417 ফটো উপলব্ধ
# 304 নাম : বতা সেন স্বামীৰ নাম: সুকদেব সেন ঘৰ নং : ৮৩ বয়স : 34 লিঙ্গ : মহিলা	GJF1197428 ফটো উপলব্ধ	305 নাম : কানুৰাম মণ্ডল পিতাৰ নাম: নিত্যানন্দ মণ্ডল ঘৰ নং : ৮৫ বয়স : 65 লিঙ্গ : পুৰুষ	GJF1197439 ফটো উপলব্ধ	306 নাম : প্ৰমিলাৰানী মণ্ডল স্বামীৰ নাম: কানুৰাম মণ্ডল ঘৰ নং : ৮৫ বয়স : 38 লিঙ্গ : মহিলা	GJF1197440 ফটো উপলব্ধ
307 নাম : প্ৰদীপ কুমাৰ মণ্ডল পিতাৰ নাম: কানুৰাম মণ্ডল ঘৰ নং : ৮৫ বয়স : 38 লিঙ্গ : পুৰুষ	GJF1197451 ফটো উপলব্ধ	308 নাম : অগস্তী বোলা ৰায় স্বামীৰ নাম: প্ৰদীপ কুমাৰ মণ্ডল ঘৰ নং : 85 বয়স : 20 লিঙ্গ : মহিলা	PEI0004390 ফটো উপলব্ধ	309 নাম : সৰজিনী সেন স্বামীৰ নাম: জ্ঞানচন্দ্ৰ সেন ঘৰ নং : ৮৬ বয়স : 60 লিঙ্গ : মহিলা	GJF1197473 ফটো উপলব্ধ
310 নাম : অনীতা বিশ্বাস স্বামীৰ নাম: বাবু লাল বিশ্বাস ঘৰ নং : 86 বয়স : 59 লিঙ্গ : মহিলা	GJF1146778 ফটো উপলব্ধ	311 নাম : কৃষ্ণ সেন পিতাৰ নাম: জ্ঞান চন্দ্ৰ সেন ঘৰ নং : ৮৬ বয়স : 52 লিঙ্গ : পুৰুষ	GJF1197508 ফটো উপলব্ধ	312 নাম : কপিল সেন পিতাৰ নাম: জ্ঞান চন্দ্ৰ সেন ঘৰ নং : ৮৬ বয়স : 45 লিঙ্গ : পুৰুষ	GJF1197520 ফটো উপলব্ধ
313 নাম : অখিল সেন পিতাৰ নাম: জ্ঞানচন্দ্ৰ সেন ঘৰ নং : ৮৬ বয়স : 44 লিঙ্গ : পুৰুষ	GJF1197542 ফটো উপলব্ধ	R 314 নাম : দীপিকা সেন স্বামীৰ নাম: সুজিত সেন ঘৰ নং : ৮৬ বয়স : 44 লিঙ্গ : মহিলা	GJF1197495 ফটো উপলব্ধ	315 নাম : নিদ্ৰা সেন স্বামীৰ নাম: কৃষ্ণ সেন ঘৰ নং : ৮৬ বয়স : 42 লিঙ্গ : মহিলা	GJF1197519 ফটো উপলব্ধ
316 নাম : নমিতা সেন স্বামীৰ নাম: কপিল সেন ঘৰ নং : ৮৬ বয়স : 41 লিঙ্গ : মহিলা	GJF1197531 ফটো উপলব্ধ	317 নাম : পিংকী সেন স্বামীৰ নাম: অখিল চন্দ্ৰ সেন ঘৰ নং : ৮৬ বয়স : 39 লিঙ্গ : মহিলা	GJF1197553 ফটো উপলব্ধ	318 নাম : জয়া সেন পিতাৰ নাম: কপিল চন্দ্ৰ সেন ঘৰ নং : 86 বয়স : 24 লিঙ্গ : মহিলা	GJF0604751 ফটো উপলব্ধ
319 নাম : অজয় সেন পিতাৰ নাম: অখিল সেন ঘৰ নং : 86 বয়স : 22 লিঙ্গ : পুৰুষ	GJF1253798 ফটো উপলব্ধ	320 নাম : হৰীপ্ৰসাদ সেন পিতাৰ নাম: কৃষ্ণ সেন ঘৰ নং : 86 বয়স : 22 লিঙ্গ : পুৰুষ	GJF125389 ফটো উপলব্ধ	321 নাম : বিপুল সেন পিতাৰ নাম: কৃষ্ণ সেন ঘৰ নং : 86 বয়স : 19 লিঙ্গ : পুৰুষ	PEI0123653 ফটো উপলব্ধ
322 নাম : ভানবালী সেন স্বামীৰ নাম: চিত্তৰঞ্জন সেন ঘৰ নং : ৮৭ বয়স : 70 লিঙ্গ : মহিলা	GJF1197575 ফটো উপলব্ধ	323 নাম : নৃপেন্দ্ৰ নাথ সেন পিতাৰ নাম: চিত্তৰঞ্জন সেন ঘৰ নং : ৮৭ বয়স : 58 লিঙ্গ : পুৰুষ	GJF1197586 ফটো উপলব্ধ	324 নাম : অৰুন চন্দ্ৰ সেন পিতাৰ নাম: চিত্তৰঞ্জন সেন ঘৰ নং : ৮৭ বয়স : 51 লিঙ্গ : পুৰুষ	GJF1197600 ফটো উপলব্ধ
325 নাম : হিতেন সেন পিতাৰ নাম: চিত্তৰঞ্জন সেন ঘৰ নং : ৮৭ বয়স : 46 লিঙ্গ : পুৰুষ	GJF1197622 ফটো উপলব্ধ	326 নাম : মমতা বোলা সেন স্বামীৰ নাম: নৃপেন্দ্ৰ নাথ সেন ঘৰ নং : ৮৭ বয়স : 45 লিঙ্গ : মহিলা	GJF1197597 ফটো উপলব্ধ	327 নাম : বিউটি সেন স্বামীৰ নাম: অৰুন চন্দ্ৰ সেন ঘৰ নং : ৮৭ বয়স : 38 লিঙ্গ : মহিলা	GJF1197611 ফটো উপলব্ধ
328 নাম : চিত্ৰা বোলা সেন স্বামীৰ নাম: হিতেন সেন ঘৰ নং : 87 বয়স : 30 লিঙ্গ : মহিলা	GJF0340885 ফটো উপলব্ধ	329 নাম : বিশ্বজিত সেন পিতাৰ নাম: নৃপেন্দ্ৰ নাথ সেন ঘৰ নং : ৮৭ বয়স : 27 লিঙ্গ : পুৰুষ	GJF0158915 ফটো উপলব্ধ	330 নাম : পল্লবী সেন পিতাৰ নাম: অৰুন সেন ঘৰ নং : 87 বয়স : 20 লিঙ্গ : মহিলা	PEI0037689 ফটো উপলব্ধ



331 নাম : আৰতী বালা সেন স্বামীৰ নাম: ধনেশ্বৰ চন্দ্ৰ সেন ঘৰ নং : ৮৮ বয়স : 62 লিঙ্গ : মহিলা	GJF0013459 ফটো উপলব্ধ	332 নাম : শৈলেশ চন্দ্ৰ সেন পিতাৰ নাম: হৰিশ চন্দ্ৰ সেন ঘৰ নং : ৮৮ বয়স : 62 লিঙ্গ : পুৰুষ	GJF1197644 ফটো উপলব্ধ	333 নাম : সৃজন কুমাৰ সেন পিতাৰ নাম: ইৰিশচন্দ্ৰ সেন ঘৰ নং : ৮৮ বয়স : 47 লিঙ্গ : পুৰুষ	GJF1197666 ফটো উপলব্ধ
334 নাম : পৰ্ণিমা সেন স্বামীৰ নাম: সৃজন কুমাৰ সেন ঘৰ নং : ৮৮ বয়স : 40 লিঙ্গ : মহিলা	GJF1197677 ফটো উপলব্ধ	335 নাম : মন্টি সেন মাতৃৰ নাম: আৰতি বালা সেন ঘৰ নং : ৮৮ বয়স : 31 লিঙ্গ : মহিলা	GJF0476796 ফটো উপলব্ধ	336 নাম : শান্তনু কুমাৰ সেন পিতাৰ নাম: শৈলেশ চন্দ্ৰ সেন ঘৰ নং : ৮৮ বয়স : 26 লিঙ্গ : পুৰুষ	GJF0664409 ফটো উপলব্ধ
337 নাম : কাঞ্চন কুমাৰ ৰায় মাতৃৰ নাম: মন্টি ৰায় ঘৰ নং : 88 বয়স : 25 লিঙ্গ : পুৰুষ	GJF0641670 ফটো উপলব্ধ	338 নাম : সমৰেন্দ্ৰ নাথ সেন পিতাৰ নাম: গজেন্দ্ৰ নাথ সেন ঘৰ নং : ৮৯ বয়স : 61 লিঙ্গ : পুৰুষ	GJF1197702 ফটো উপলব্ধ	339 নাম : গিৰীন্দ্ৰ নাথ সেন পিতাৰ নাম: গজেন্দ্ৰ নাথ সেন ঘৰ নং : ৮৯ বয়স : 56 লিঙ্গ : পুৰুষ	GJF1197724 ফটো উপলব্ধ
340 নাম : সবিতা সেন স্বামীৰ নাম: গিৰীন্দ্ৰ নাথ সেন ঘৰ নং : ৮৯ বয়স : 56 লিঙ্গ : মহিলা	GJF1197735 ফটো উপলব্ধ	341 নাম : প্ৰতিমা সেন স্বামীৰ নাম: সমৰেন্দ্ৰ নাথ সেন ঘৰ নং : ৮৯ বয়স : 53 লিঙ্গ : মহিলা	GJF1197713 ফটো উপলব্ধ	342 নাম : বিপুল সেন পিতাৰ নাম: সমৰেন্দ্ৰ নাথ সেন ঘৰ নং : 89 বয়স : 30 লিঙ্গ : পুৰুষ	GJF0341529 ফটো উপলব্ধ
343 নাম : মুকুল সেন পিতাৰ নাম: সমৰেন্দ্ৰ নাথ সেন ঘৰ নং : 89 বয়স : 25 লিঙ্গ : পুৰুষ	GJF0606491 ফটো উপলব্ধ	344 নাম : জেউতি সেন পিতাৰ নাম: গিৰীন্দ্ৰ নাথ সেন ঘৰ নং : 89 বয়স : 24 লিঙ্গ : মহিলা	GJF0609438 ফটো উপলব্ধ	345 নাম : মনোৰমা সেন স্বামীৰ নাম: বাৰেন সেন ঘৰ নং : ৯০ বয়স : 65 লিঙ্গ : মহিলা	GJF1197757 ফটো উপলব্ধ
#2 346 নাম : জয়শ্ৰী সাহা পিতাৰ নাম: বাৰেন সেন ঘৰ নং : ৯০ বয়স : 41 লিঙ্গ : মহিলা	GJF1197779 ফটো উপলব্ধ	# 347 নাম : শুভেচ্ছা সেন পিতাৰ নাম: বাৰেন সেন ঘৰ নং : ৯০ বয়স : 39 লিঙ্গ : পুৰুষ	GJF1197780 ফটো উপলব্ধ	348 নাম : ধীৰেন্দ্ৰ নাথ সেন পিতাৰ নাম: গজেন্দ্ৰ নাথ সেন ঘৰ নং : ৯১ বয়স : 72 লিঙ্গ : পুৰুষ	GJF1197791 ফটো উপলব্ধ
349 নাম : মিনা সেন স্বামীৰ নাম: ধীৰেন্দ্ৰ নাথ সেন ঘৰ নং : ৯১ বয়স : 65 লিঙ্গ : মহিলা	GJF1197804 ফটো উপলব্ধ	E 350 নাম : অনিমা সেন পিতাৰ নাম: ধীৰেন্দ্ৰ নাথ সেন ঘৰ নং : ৯১ বয়স : 50 লিঙ্গ : মহিলা	GJF0342899 ফটো উপলব্ধ	351 নাম : বিজয় সেন পিতাৰ নাম: ধীৰেন্দ্ৰ নাথ সেন ঘৰ নং : ৯১ বয়স : 41 লিঙ্গ : পুৰুষ	GJF1197826 ফটো উপলব্ধ
352 নাম : বুমা বিশ্বাস স্বামীৰ নাম: বিজয় সেন ঘৰ নং : 91 বয়স : 30 লিঙ্গ : মহিলা	GJF0343079 ফটো উপলব্ধ	353 নাম : ব্ৰজেন্দ্ৰ নাথ সেন পিতাৰ নাম: গজেন্দ্ৰ নাথ সেন ঘৰ নং : ৯২ বয়স : 60 লিঙ্গ : পুৰুষ	GJF1197837 ফটো উপলব্ধ	354 নাম : বাসন্তী সেন স্বামীৰ নাম: ব্ৰজেন্দ্ৰ নাথ সেন ঘৰ নং : ৯২ বয়স : 52 লিঙ্গ : মহিলা	GJF1197848 ফটো উপলব্ধ
355 নাম : বিধান সেন পিতাৰ নাম: ব্ৰজেন্দ্ৰ নাথ সেন ঘৰ নং : ৯২ বয়স : 39 লিঙ্গ : পুৰুষ	GJF1197860 ফটো উপলব্ধ	356 নাম : পম্পি বালা সেন স্বামীৰ নাম: বিধান সেন ঘৰ নং : 92 বয়স : 25 লিঙ্গ : মহিলা	GJF0596189 ফটো উপলব্ধ	357 নাম : ব্ৰজবালা সেন সৰকাৰ স্বামীৰ নাম: সুধীৰ চন্দ্ৰ সেন সৰকাৰ ঘৰ নং : ৯৩ বয়স : 72 লিঙ্গ : মহিলা	GJF1197871 ফটো উপলব্ধ
E 358 নাম : সুনীল চন্দ্ৰ সেন পিতাৰ নাম: সুধীৰ চন্দ্ৰ সেনসৰকাৰ ঘৰ নং : ৯৩ বয়স : 55 লিঙ্গ : পুৰুষ	GJF1197917 ফটো উপলব্ধ	D 359 নাম : সবিতা বালা সেনসৰকাৰ স্বামীৰ নাম: সুভাষ চন্দ্ৰ সেনসৰকাৰ ঘৰ নং : ৯৩ বয়স : 52 লিঙ্গ : মহিলা	GJF1197893 ফটো উপলব্ধ	360 নাম : দুলালী বালা সেন সৰকাৰ স্বামীৰ নাম: সুনীল চন্দ্ৰ সেনসৰকাৰ ঘৰ নং : ৯৩ বয়স : 44 লিঙ্গ : মহিলা	GJF1197928 ফটো উপলব্ধ



S 361 নাম : সপ্না সেন পিতাৰ নাম: সুভাষ চন্দ্ৰ সেনসৰকাৰ ঘৰ নং : ৯৩ বয়স : 38 লিঙ্গ : মহিলা	GJF1197906 ফটো উপলব্ধ	362 নাম : বিকাশ সেন পিতাৰ নাম: ব্ৰজেন্দ্ৰনাথ সেন ঘৰ নং : ৯৩ বয়স : 37 লিঙ্গ : পুৰুষ	GJF1197939 ফটো উপলব্ধ	363 নাম : দীপ জ্যোতী সেন পিতাৰ নাম: সুভাষ চন্দ্ৰ সেন ঘৰ নং : ৯৩ বয়স : 31 লিঙ্গ : পুৰুষ	GJF0013460 ফটো উপলব্ধ
# 364 নাম : মৃদুল সেন পিতাৰ নাম: সুভাষ চন্দ্ৰ সেন ঘৰ নং : ৯৩ বয়স : 26 লিঙ্গ : পুৰুষ	GJF0417113 ফটো উপলব্ধ	365 নাম : সুৰজ সেন পিতাৰ নাম: সুনিলা সেন ঘৰ নং : ৯৩ বয়স : 25 লিঙ্গ : পুৰুষ	GJF0417154 ফটো উপলব্ধ	366 নাম : সুৰোজিত সেন পিতাৰ নাম: সুনিলা চন্দ্ৰ সেন ঘৰ নং : 93 বয়স : 20 লিঙ্গ : পুৰুষ	PEI0058230 ফটো উপলব্ধ
367 নাম : সুৰেশ চন্দ্ৰ ৰায় পিতাৰ নাম: ৰাখাল চন্দ্ৰ ৰায় ঘৰ নং : ৯৪ বয়স : 65 লিঙ্গ : পুৰুষ	GJF1197984 ফটো উপলব্ধ	368 নাম : প্ৰমিলা ৰায় স্বামীৰ নাম: সুৰেশ চন্দ্ৰ ৰায় ঘৰ নং : ৯৪ বয়স : 59 লিঙ্গ : মহিলা	GJF1197995 ফটো উপলব্ধ	369 নাম : যতীন ৰায় পিতাৰ নাম: ৰাখাল চন্দ্ৰ ৰায় ঘৰ নং : ৯৪ বয়স : 58 লিঙ্গ : পুৰুষ	GJF1198001 ফটো উপলব্ধ
370 নাম : জোনালী ৰায় স্বামীৰ নাম: যতীন ৰায় ঘৰ নং : ৯৪ বয়স : 55 লিঙ্গ : মহিলা	GJF1198012 ফটো উপলব্ধ	371 নাম : ৰঞ্জিত চন্দ্ৰ ৰায় পিতাৰ নাম: ৰাখাল চন্দ্ৰ ৰায় ঘৰ নং : ৯৪ বয়স : 55 লিঙ্গ : পুৰুষ	GJF1198023 ফটো উপলব্ধ	372 নাম : ক্ষীতিন্দ্ৰ মোহন ৰায় পিতাৰ নাম: ৰাখাল চন্দ্ৰ ৰায় ঘৰ নং : ৯৪ বয়স : 54 লিঙ্গ : পুৰুষ	GJF1198045 ফটো উপলব্ধ
373 নাম : জানকী ৰায় স্বামীৰ নাম: ৰঞ্জিত চন্দ্ৰ ৰায় ঘৰ নং : ৯৪ বয়স : 52 লিঙ্গ : মহিলা	GJF1198034 ফটো উপলব্ধ	374 নাম : গৌৰীমা ৰায় স্বামীৰ নাম: ক্ষীতিন্দ্ৰ মোহন ৰায় ঘৰ নং : ৯৪ বয়স : 49 লিঙ্গ : মহিলা	GJF1198103 ফটো উপলব্ধ	375 নাম : হিতিন চন্দ্ৰ ৰায় পিতাৰ নাম: ৰাখাল চন্দ্ৰ ৰায় ঘৰ নং : ৯৪ বয়স : 47 লিঙ্গ : পুৰুষ	GJF1198056 ফটো উপলব্ধ
376 নাম : ৰতা ৰায় স্বামীৰ নাম: হিতেন চন্দ্ৰ ৰায় ঘৰ নং : ৯৪ বয়স : 43 লিঙ্গ : মহিলা	GJF1198067 ফটো উপলব্ধ	377 নাম : কৃষ্ণচন্দ্ৰ ৰায় পিতাৰ নাম: সুৰেশ চন্দ্ৰ ৰায় ঘৰ নং : ৯৪ বয়স : 42 লিঙ্গ : পুৰুষ	GJF1198078 ফটো উপলব্ধ	378 নাম : দীপক চন্দ্ৰ ৰায় পিতাৰ নাম: সুৰেশ চন্দ্ৰ ৰায় ঘৰ নং : ৯৪ বয়স : 39 লিঙ্গ : পুৰুষ	GJF1198089 ফটো উপলব্ধ
379 নাম : প্ৰীতিলতা প্ৰধানী স্বামীৰ নাম: কৃষ্ণ চন্দ্ৰ ৰায় ঘৰ নং : ৯৪ বয়স : 39 লিঙ্গ : মহিলা	GJF1197940 ফটো উপলব্ধ	380 নাম : সঞ্জয় চন্দ্ৰ ৰায় পিতাৰ নাম: সুৰেশ চন্দ্ৰ ৰায় ঘৰ নং : ৯৪ বয়স : 36 লিঙ্গ : পুৰুষ	GJF1198090 ফটো উপলব্ধ	381 নাম : শৰ্মীলা ৰায় পিতাৰ নাম: সুৰেশ চন্দ্ৰ ৰায় ঘৰ নং : ৯৪ বয়স : 34 লিঙ্গ : মহিলা	GJF1197951 ফটো উপলব্ধ
R 382 নাম : বৰ্ণালী ৰায় পিতাৰ নাম: যতীন ৰায় ঘৰ নং : 94 বয়স : 29 লিঙ্গ : মহিলা	GJF0344309 ফটো উপলব্ধ	# 383 নাম : টিকেন্দ্ৰ ৰায় পিতাৰ নাম: যতিন চ ৰায় ঘৰ নং : 94 বয়স : 23 লিঙ্গ : পুৰুষ	GJF0601534 ফটো উপলব্ধ	384 নাম : লক্ষ্মী কুৰ্মকাৰ স্বামীৰ নাম: দীপক চন্দ্ৰ ৰায় ঘৰ নং : 94 বয়স : 23 লিঙ্গ : মহিলা	GJF1298025 ফটো উপলব্ধ
385 নাম : দিপেন ৰায় পিতাৰ নাম: ৰঞ্জিত চন্দ্ৰ ৰায় ঘৰ নং : 94 বয়স : 22 লিঙ্গ : পুৰুষ	GJF1233816 ফটো উপলব্ধ	386 নাম : দিলীপ ৰায় পিতাৰ নাম: ৰঞ্জিত চন্দ্ৰ ৰায় ঘৰ নং : 94 বয়স : 21 লিঙ্গ : পুৰুষ	PEI0041491 ফটো উপলব্ধ	387 নাম : প্ৰফুল্য সেন পিতাৰ নাম: পঞ্চানন্দ সেন ঘৰ নং : ৯৫ বয়স : 68 লিঙ্গ : পুৰুষ	GJF1198125 ফটো উপলব্ধ
388 নাম : উৰ্মিলা সেন স্বামীৰ নাম: প্ৰফুল্য সেন ঘৰ নং : ৯৫ বয়স : 50 লিঙ্গ : মহিলা	GJF1198136 ফটো উপলব্ধ	389 নাম : প্ৰদীপ চন্দ্ৰ সেন পিতাৰ নাম: প্ৰফুল্য সেন ঘৰ নং : 95 বয়স : 29 লিঙ্গ : পুৰুষ	GJF0344747 ফটো উপলব্ধ	390 নাম : কৃষ্ণচন্দ্ৰ সেন পিতাৰ নাম: প্ৰফুল্য সেন ঘৰ নং : ৯৫ বয়স : 28 লিঙ্গ : পুৰুষ	GJF0159004 ফটো উপলব্ধ



391 নাম : মইনা ৰায় স্বামীৰ নাম: প্ৰদীপ চন্দ্ৰ সেন ঘৰ নং : 95 বয়স : 25 লিঙ্গ : মহিলা	GJF2061208 ফটো উপলব্ধ	392 নাম : ৰঞ্জিত চন্দ্ৰ সেন পিতাৰ নাম: পঞ্চানন্দ সেন ঘৰ নং : 96 বয়স : 57 লিঙ্গ : পুৰুষ	GJF1198158 ফটো উপলব্ধ	393 নাম : বিমল সেন পিতাৰ নাম: পঞ্চানন্দ সেন ঘৰ নং : 96 বয়স : 54 লিঙ্গ : পুৰুষ	GJF1198147 ফটো উপলব্ধ
394 নাম : নিৰ্মল সেন পিতাৰ নাম: পঞ্চানন্দ সেন ঘৰ নং : 96 বয়স : 50 লিঙ্গ : পুৰুষ	GJF1198170 ফটো উপলব্ধ	395 নাম : জ্যোতিকা সেন স্বামীৰ নাম: ৰঞ্জিত সেন ঘৰ নং : 96 বয়স : 47 লিঙ্গ : মহিলা	GJF1198169 ফটো উপলব্ধ	396 নাম : কল্পনাৰাণী সেন স্বামীৰ নাম: নিৰ্মল সেন ঘৰ নং : 96 বয়স : 45 লিঙ্গ : মহিলা	GJF0013461 ফটো উপলব্ধ
397 নাম : মল্লিকা সেন পিতাৰ নাম: ৰঞ্জিত সেন ঘৰ নং : 96 বয়স : 27 লিঙ্গ : মহিলা	GJF0159533 ফটো উপলব্ধ	398 নাম : ননীবালা সৰকাৰ স্বামীৰ নাম: দীনেশ সৰকাৰ ঘৰ নং : 99 বয়স : 82 লিঙ্গ : মহিলা	GJF1198181 ফটো উপলব্ধ	399 নাম : প্ৰনৱ ৰাজবংশী পিতাৰ নাম: ধীৰেন সৰকাৰ ঘৰ নং : 99 বয়স : 27 লিঙ্গ : পুৰুষ	GJF0159640 ফটো উপলব্ধ
400 নাম : ৰাকেশ ৰাজেশ্বৰী পিতাৰ নাম: ধীৰেন সৰকাৰ ঘৰ নং : 97 বয়স : 25 লিঙ্গ : পুৰুষ	GJF0489963 ফটো উপলব্ধ	401 নাম : অভিজিত ৰাজবংশী পিতাৰ নাম: ধীৰেন ৰাজেশ্বৰী ঘৰ নং : 97 বয়স : 19 লিঙ্গ : পুৰুষ	PEI0091884 ফটো উপলব্ধ	402 নাম : বিক্ৰম ৰায় পিতাৰ নাম: বিশ্বজিৎ ৰায় ঘৰ নং : 97 বয়স : 25 লিঙ্গ : পুৰুষ	GJF0479485 ফটো উপলব্ধ
403 নাম : বিউটি ৰায় পিতাৰ নাম: বিশ্বজীত ৰায় ঘৰ নং : 97কে বয়স : 24 লিঙ্গ : মহিলা	GJF0479501 ফটো উপলব্ধ	404 নাম : ধীৰেন সৰকাৰ পিতাৰ নাম: গোপাল সৰকাৰ ঘৰ নং : 99ক বয়স : 55 লিঙ্গ : পুৰুষ	GJF1198216 ফটো উপলব্ধ	405 নাম : অমীয়া সৰকাৰ স্বামীৰ নাম: ধীৰেন সৰকাৰ ঘৰ নং : 99ক বয়স : 50 লিঙ্গ : মহিলা	GJF1198227 ফটো উপলব্ধ
D 406 নাম : ভাগ্য সৰকাৰ স্বামীৰ নাম: বিশ্বজীত সৰকাৰ ঘৰ নং : 99ক বয়স : 42 লিঙ্গ : মহিলা	GJF1198249 ফটো উপলব্ধ	407 নাম : বিপুল সৰকাৰ পিতাৰ নাম: গোপাল সৰকাৰ ঘৰ নং : 99ক বয়স : 42 লিঙ্গ : পুৰুষ	GJF1198250 ফটো উপলব্ধ	408 নাম : আলোকী সৰকাৰ ৰায় স্বামীৰ নাম: বিপুল সৰকাৰ ঘৰ নং : 99ক বয়স : 38 লিঙ্গ : মহিলা	GJF1198205 ফটো উপলব্ধ
409 নাম : দীপজ্যোতি ৰাজবংশী পিতাৰ নাম: ধীৰেন সৰকাৰ ঘৰ নং : 99ক বয়স : 29 লিঙ্গ : পুৰুষ	GJF0480749 ফটো উপলব্ধ	410 নাম : অনিল চন্দ্ৰ বৰ্মন পিতাৰ নাম: অনাথ চন্দ্ৰ বৰ্মন ঘৰ নং : 98 বয়স : 42 লিঙ্গ : পুৰুষ	GJF1198283 ফটো উপলব্ধ	411 নাম : সুনীলচন্দ্ৰ বৰ্মন পিতাৰ নাম: অনাথ চন্দ্ৰ বৰ্মন ঘৰ নং : 98 বয়স : 40 লিঙ্গ : পুৰুষ	GJF1198307 ফটো উপলব্ধ
412 নাম : মমতা বৰ্মন স্বামীৰ নাম: অনিল চন্দ্ৰ বৰ্মন ঘৰ নং : 98 বয়স : 39 লিঙ্গ : মহিলা	GJF1198294 ফটো উপলব্ধ	413 নাম : সবিতা বালা বৰ্মন স্বামীৰ নাম: সুনীল চন্দ্ৰ বৰ্মন ঘৰ নং : 98 বয়স : 33 লিঙ্গ : মহিলা	GJF1198318 ফটো উপলব্ধ	414 নাম : দীনেশ চন্দ্ৰ ৰায় পিতাৰ নাম: জাগেশ্বৰ ৰায় ঘৰ নং : 98ক বয়স : 57 লিঙ্গ : পুৰুষ	GJF0013462 ফটো উপলব্ধ
415 নাম : সোনাময়ী ৰায় স্বামীৰ নাম: দীনেশ চন্দ্ৰ ৰায় ঘৰ নং : 98ক বয়স : 47 লিঙ্গ : মহিলা	GJF0013463 ফটো উপলব্ধ	416 নাম : মুকেশ চন্দ্ৰ ৰায় পিতাৰ নাম: দীনেশ চন্দ্ৰ ৰায় ঘৰ নং : 98ক বয়স : 27 লিঙ্গ : পুৰুষ	GJF0481309 ফটো উপলব্ধ	417 নাম : নটকু সেন পিতাৰ নাম: প্ৰেমচান সেন ঘৰ নং : 99 বয়স : 60 লিঙ্গ : পুৰুষ	GJF1198329 ফটো উপলব্ধ
418 নাম : কল্পনা সেন স্বামীৰ নাম: নটকু সেন ঘৰ নং : 99 বয়স : 47 লিঙ্গ : মহিলা	GJF1198330 ফটো উপলব্ধ	419 নাম : কৃষ্ণ চন্দ্ৰ সেন পিতাৰ নাম: নটকু সেন ঘৰ নং : 99 বয়স : 36 লিঙ্গ : পুৰুষ	GJF1198341 ফটো উপলব্ধ	420 নাম : নাৰায়ন সেন পিতাৰ নাম: নটকু সেন ঘৰ নং : 99 বয়স : 29 লিঙ্গ : পুৰুষ	GJF0346759 ফটো উপলব্ধ



421	GJF1332113	নাম : দীপিকা ৰায় স্বামীৰ নাম: কৃষ্ণ চন্দ্ৰ সেন ঘৰ নং : 99 বয়স : 29 লিঙ্গ : মহিলা	ফটো উপলব্ধ	422	GJF1198352	নাম : মদন চন্দ্ৰ সেন পিতাৰ নাম: নিত্যানন্দ সেন ঘৰ নং : 100 বয়স : 68 লিঙ্গ : পুৰুষ	ফটো উপলব্ধ	423	GJF1198396	নাম : নিবাৰন সেন পিতাৰ নাম: নিত্যানন্দ সেন ঘৰ নং : 100 বয়স : 60 লিঙ্গ : পুৰুষ	ফটো উপলব্ধ
424	GJF1198363	নাম : যশোদা বালা সেন স্বামীৰ নাম: মদন চন্দ্ৰ সেন ঘৰ নং : 100 বয়স : 55 লিঙ্গ : মহিলা	ফটো উপলব্ধ	425	GJF1198374	নাম : মানিক চন্দ্ৰ সেন পিতাৰ নাম: মদন চন্দ্ৰ সেন ঘৰ নং : 100 বয়স : 36 লিঙ্গ : পুৰুষ	ফটো উপলব্ধ	426	GJF1198410	নাম : আনন্দ চন্দ্ৰ সেন পিতাৰ নাম: মদন চন্দ্ৰ সেন ঘৰ নং : 100 বয়স : 34 লিঙ্গ : পুৰুষ	ফটো উপলব্ধ
427	GJF0178517	নাম : মামনি সেন স্বামীৰ নাম: মানিক চন্দ্ৰ সেন ঘৰ নং : 100 বয়স : 30 লিঙ্গ : মহিলা	ফটো উপলব্ধ	428	GJF1253699	নাম : মনোৰঞ্জন সেন পিতাৰ নাম: নিবাৰণ সেন ঘৰ নং : 100ক বয়স : 22 লিঙ্গ : পুৰুষ	ফটো উপলব্ধ	D 429	GJF1198443	নাম : সদন চন্দ্ৰ সেন পিতাৰ নাম: নিত্যানন্দ সেন ঘৰ নং : 101 বয়স : 80 লিঙ্গ : পুৰুষ	ফটো উপলব্ধ
430	GJF1198476	নাম : কমল সেন পিতাৰ নাম: ৰাজেন চন্দ্ৰ সেন ঘৰ নং : 101 বয়স : 39 লিঙ্গ : পুৰুষ	ফটো উপলব্ধ	431	GJF1198465	নাম : অঞ্জলী ৰায় স্বামীৰ নাম: ভোলা ৰায় ঘৰ নং : 101 বয়স : 37 লিঙ্গ : মহিলা	ফটো উপলব্ধ	S 432	GJF0129106	নাম : মাম্পী ৰায় পিতাৰ নাম: ভোলা ৰায় ঘৰ নং : 101খ বয়স : 27 লিঙ্গ : মহিলা	ফটো উপলব্ধ
433	PEI0000794	নাম : দিপামনি সেন পিতাৰ নাম: মনকান্ত সেন ঘৰ নং : 101 বয়স : 22 লিঙ্গ : মহিলা	ফটো উপলব্ধ	434	PEI0012534	নাম : সঞ্জীৱ সেন পিতাৰ নাম: কমল সেন ঘৰ নং : 101 বয়স : 20 লিঙ্গ : পুৰুষ	ফটো উপলব্ধ	435	GJF0179069	নাম : জোনমনি ৰায় পিতাৰ নাম: ভোলা ৰায় ঘৰ নং : 101খ বয়স : 29 লিঙ্গ : মহিলা	ফটো উপলব্ধ
436	PEI0089326	নাম : সোনালী সেন পিতাৰ নাম: মনকান্ত সেন ঘৰ নং : 101 খ বয়স : 19 লিঙ্গ : মহিলা	ফটো উপলব্ধ	437	GJF1198534	নাম : নিৰানন্দ অধিকাৰী পিতাৰ নাম: হৃদ অধিকাৰী ঘৰ নং : 101খ বয়স : 74 লিঙ্গ : পুৰুষ	ফটো উপলব্ধ	438	GJF1198545	নাম : সমো অধিকাৰী স্বামীৰ নাম: নিৰানন্দ অধিকাৰী ঘৰ নং : 101খ বয়স : 63 লিঙ্গ : মহিলা	ফটো উপলব্ধ
439	GJF1198523	নাম : ভোলা ৰায় পিতাৰ নাম: নগেন চন্দ্ৰ বৰ্মন ঘৰ নং : 101খ বয়স : 53 লিঙ্গ : পুৰুষ	ফটো উপলব্ধ	440	GJF1198501	নাম : মনকান্ত সেন পিতাৰ নাম: সদনচন্দ্ৰ সেন ঘৰ নং : 101খ বয়স : 47 লিঙ্গ : পুৰুষ	ফটো উপলব্ধ	441	GJF1198567	নাম : সংগীতা সেন স্বামীৰ নাম: কমল সেন ঘৰ নং : 101ঘ বয়স : 41 লিঙ্গ : মহিলা	ফটো উপলব্ধ
442	GJF1198512	নাম : দিপীকা সেন স্বামীৰ নাম: মনকান্ত সেন ঘৰ নং : 101খ বয়স : 40 লিঙ্গ : মহিলা	ফটো উপলব্ধ	443	GJF1198556	নাম : মনোজ অধিকাৰী পিতাৰ নাম: নিৰানন্দ অধিকাৰী ঘৰ নং : 101খ বয়স : 37 লিঙ্গ : পুৰুষ	ফটো উপলব্ধ	444	GJF1198487	নাম : নবকান্ত সেন পিতাৰ নাম: সদন চন্দ্ৰ সেন ঘৰ নং : 101ক বয়স : 36 লিঙ্গ : পুৰুষ	ফটো উপলব্ধ
# 445	GJF1198498	নাম : চন্দনা সেন স্বামীৰ নাম: নবকান্ত সেন ঘৰ নং : 101ক বয়স : 35 লিঙ্গ : মহিলা	ফটো উপলব্ধ	446	GJF1198578	নাম : হামিদুৰ ৰহমান পিতাৰ নাম: গিয়াচ উদ্দিন সেখ ঘৰ নং : 102 বয়স : 68 লিঙ্গ : পুৰুষ	ফটো উপলব্ধ	447	GJF1198590	নাম : মনোৰাৰ ছুচেইন পিতাৰ নাম: হামিদুৰ ৰহমান ঘৰ নং : 102 বয়স : 46 লিঙ্গ : পুৰুষ	ফটো উপলব্ধ
448	GJF1198603	নাম : মনোৱাৰা বিবি স্বামীৰ নাম: মনোৱাৰা ছুচেইন ঘৰ নং : 102 বয়স : 37 লিঙ্গ : মহিলা	ফটো উপলব্ধ	449	GJF1198625	নাম : গুলজান বিবি স্বামীৰ নাম: আব্দুল সৰকাৰ ঘৰ নং : 103 বয়স : 62 লিঙ্গ : মহিলা	ফটো উপলব্ধ	450	GJF1198636	নাম : গোলাপউদ্দিন সৰকাৰ পিতাৰ নাম: আব্দুল সৰকাৰ ঘৰ নং : 103 বয়স : 45 লিঙ্গ : পুৰুষ	ফটো উপলব্ধ



451 নাম : গোলজাৰ আলী পিতাৰ নাম: আব্দুল সৰকাৰ ঘৰ নং : ১০৩ বয়স : 43 লিঙ্গ : পুৰুষ	GJF1198658 ফটো উপলব্ধ	452 নাম : চায়না বিবি স্বামীৰ নাম: গোলাপউদ্দিন ঘৰ নং : ১০৩ বয়স : 40 লিঙ্গ : মহিলা	GJF1198647 ফটো উপলব্ধ	453 নাম : বৌশনাৰা বিবি স্বামীৰ নাম: গোলজাৰ আলী ঘৰ নং : ১০৩ বয়স : 35 লিঙ্গ : মহিলা	GJF0348607 ফটো উপলব্ধ
454 নাম : ছকিলা বিবি স্বামীৰ নাম: ময়েজ উদ্দিন সেখ ঘৰ নং : ১০৪ বয়স : 63 লিঙ্গ : মহিলা	GJF1198681 ফটো উপলব্ধ	455 নাম : আজিজুৰ বহমান পিতাৰ নাম: ময়েজ উদ্দিন সেখ ঘৰ নং : ১০৪ বয়স : 52 লিঙ্গ : পুৰুষ	GJF1198692 ফটো উপলব্ধ	456 নাম : কচিৰন বিবি স্বামীৰ নাম: আজিজুৰ বহমান ঘৰ নং : ১০৪ বয়স : 43 লিঙ্গ : মহিলা	GJF1198705 ফটো উপলব্ধ
# 457 নাম : দেলদাৰ আলী পিতাৰ নাম: আব্দুল সৰকাৰ ঘৰ নং : ১০৪ বয়স : 38 লিঙ্গ : পুৰুষ	GJF1198669 ফটো উপলব্ধ	458 নাম : ফাতেমা খাতুন স্বামীৰ নাম: দেলদাৰ আলী ঘৰ নং : ১০৪ বয়স : 28 লিঙ্গ : মহিলা	GJF0349167 ফটো উপলব্ধ	459 নাম : আইনুল হক পিতাৰ নাম: গিয়াচ উদ্দিন সেখ ঘৰ নং : ১০৫ বয়স : 54 লিঙ্গ : পুৰুষ	GJF1198783 ফটো উপলব্ধ
460 নাম : ছামচুল বহমান পিতাৰ নাম: ময়েজ উদ্দিন ঘৰ নং : ১০৫ বয়স : 51 লিঙ্গ : পুৰুষ	GJF1198716 ফটো উপলব্ধ	461 নাম : ছাইফুল বহমান পিতাৰ নাম: ময়েজ উদ্দিন ঘৰ নং : ১০৫ বয়স : 50 লিঙ্গ : পুৰুষ	GJF1198738 ফটো উপলব্ধ	462 নাম : ছকিলা বিবি স্বামীৰ নাম: ছাইফুল বহমান ঘৰ নং : ১০৫ বয়স : 47 লিঙ্গ : মহিলা	GJF1198749 ফটো উপলব্ধ
463 নাম : আবিয়া বিবি স্বামীৰ নাম: আইনুল হক ঘৰ নং : ১০৫ বয়স : 47 লিঙ্গ : মহিলা	GJF1198794 ফটো উপলব্ধ	464 নাম : তচলিমা বিবি স্বামীৰ নাম: ছামচুল বহমান ঘৰ নং : ১০৫ বয়স : 42 লিঙ্গ : মহিলা	GJF1198727 ফটো উপলব্ধ	465 নাম : সাইদুৰ বহমান পিতাৰ নাম: ময়েজ উদ্দিন সেখ ঘৰ নং : ১০৫ বয়স : 40 লিঙ্গ : পুৰুষ	GJF1198750 ফটো উপলব্ধ
466 নাম : বশিদা বিবি স্বামীৰ নাম: সাইদুৰ বহমান ঘৰ নং : ১০৫ বয়স : 36 লিঙ্গ : মহিলা	GJF1198818 ফটো উপলব্ধ	467 নাম : সাহিন আলম পিতাৰ নাম: আইনুল হক ঘৰ নং : 105 বয়স : 26 লিঙ্গ : পুৰুষ	GJF0512079 ফটো উপলব্ধ	468 নাম : নাছিমা বেগম স্বামীৰ নাম: সাহিন আলম ঘৰ নং : 105 বয়স : 25 লিঙ্গ : মহিলা	GJF0512194 ফটো উপলব্ধ
469 নাম : তহিত বহমান পিতাৰ নাম: ছামচুল বহমান ঘৰ নং : 105 বয়স : 25 লিঙ্গ : পুৰুষ	GJF0641704 ফটো উপলব্ধ	470 নাম : লাইলী বেগম পিতাৰ নাম: আইনুল হক ঘৰ নং : 105 বয়স : 23 লিঙ্গ : মহিলা	GJF2089712 ফটো উপলব্ধ	471 নাম : তাজেল বহমান পিতাৰ নাম: ছামচুল বহমান ঘৰ নং : 105 বয়স : 23 লিঙ্গ : পুৰুষ	GJF0641712 ফটো উপলব্ধ
472 নাম : মিনহাজুৰ বহমান পিতাৰ নাম: সিৰাজুল হক ঘৰ নং : 105ক বয়স : 21 লিঙ্গ : পুৰুষ	GJF2045763 ফটো উপলব্ধ	473 নাম : ছালেতুন নাহাৰ পিতাৰ নাম: সিৰাজুল হক ঘৰ নং : 105 ক বয়স : 23 লিঙ্গ : মহিলা	GJF1146844 ফটো উপলব্ধ	474 নাম : সিৰাজুল হক পিতাৰ নাম: গিয়াচ উদ্দিন সেখ ঘৰ নং : ১০৫ক বয়স : 56 লিঙ্গ : পুৰুষ	GJF1198829 ফটো উপলব্ধ
475 নাম : মফিদা বিবি স্বামীৰ নাম: সিৰাজুল হক ঘৰ নং : ১০৫ক বয়স : 44 লিঙ্গ : মহিলা	GJF1198830 ফটো উপলব্ধ	476 নাম : মনিৰুদ্দিন সেখ পিতাৰ নাম: নছৰ উদ্দিন সেখ ঘৰ নং : ১০৬ বয়স : 75 লিঙ্গ : পুৰুষ	GJF1198852 ফটো উপলব্ধ	477 নাম : নবিজন বিবি স্বামীৰ নাম: মনিৰুদ্দিন সেখ ঘৰ নং : ১০৬ বয়স : 65 লিঙ্গ : মহিলা	GJF1198863 ফটো উপলব্ধ
478 নাম : লক্ষৰ আলী পিতাৰ নাম: মনিৰুদ্দিন সেখ ঘৰ নং : ১০৬ বয়স : 45 লিঙ্গ : পুৰুষ	GJF1198874 ফটো উপলব্ধ	479 নাম : আয়শা বিবি স্বামীৰ নাম: লক্ষৰ আলী ঘৰ নং : ১০৬ বয়স : 37 লিঙ্গ : মহিলা	GJF1198896 ফটো উপলব্ধ	480 নাম : আছমা খাতুন স্বামীৰ নাম: মইনুল হক ঘৰ নং : 106 বয়স : 32 লিঙ্গ : মহিলা	DHL8945899 ফটো উপলব্ধ



481 নাম : বাবেয়া বেওঁয়া পিতাৰ নাম: নছৰ উদ্দিন সেখ ঘৰ নং : ১০৬ক বয়স : 56 লিঙ্গ : মহিলা	GJF1198921 ফটো উপলব্ধ	482 নাম : মইনুল হক পিতাৰ নাম: নছৰ উদ্দিন সেখ ঘৰ নং : ১০৬ক বয়স : 52 লিঙ্গ : পুৰুষ	GJF1198909 ফটো উপলব্ধ	E 483 নাম : নূৰ জাহান বিবি স্বামীৰ নাম: মইনুল হক ঘৰ নং : ১০৬ক বয়স : 47 লিঙ্গ : মহিলা	GJF1198910 ফটো উপলব্ধ
484 নাম : আজিমা খাতুন পিতাৰ নাম: কান্দুৰা সেখ ঘৰ নং : ১০৭ বয়স : 51 লিঙ্গ : মহিলা	GJF1198932 ফটো উপলব্ধ	485 নাম : ছামছুল হক পিতাৰ নাম: কান্দুৰা সেখ ঘৰ নং : ১০৭ বয়স : 50 লিঙ্গ : পুৰুষ	GJF1198943 ফটো উপলব্ধ	486 নাম : বহিমা বিবি স্বামীৰ নাম: ছামছুল হক ঘৰ নং : ১০৭ বয়স : 34 লিঙ্গ : মহিলা	GJF0350058 ফটো উপলব্ধ
487 নাম : আয়সা ছিদ্দিকা পিতাৰ নাম: এছাহক আলী ঘৰ নং : 107 বয়স : 23 লিঙ্গ : মহিলা	GJF0605618 ফটো উপলব্ধ	488 নাম : আনোৱাৰ হোসেন পিতাৰ নাম: এছাহক আলী ঘৰ নং : 107ক বয়স : 33 লিঙ্গ : পুৰুষ	GJF0181545 ফটো উপলব্ধ	489 নাম : আইয়ুব আলী পিতাৰ নাম: এছাহক আলী ঘৰ নং : 107ক বয়স : 31 লিঙ্গ : পুৰুষ	GJF0181669 ফটো উপলব্ধ
490 নাম : বেগম ৰুমা লায়লা হুছলাম স্বামীৰ নাম: আমিনুৰ আলী ঘৰ নং : 107ক বয়স : 29 লিঙ্গ : মহিলা	GJF0181826 ফটো উপলব্ধ	491 নাম : ছকিয়া খাতুন স্বামীৰ নাম: ৰফিকুল আলী ঘৰ নং : 107খ বয়স : 33 লিঙ্গ : মহিলা	GJF1946936 ফটো উপলব্ধ	492 নাম : ৰফিকুল আলী পিতাৰ নাম: বেগলাল হোসেন ঘৰ নং : 107খ বয়স : 31 লিঙ্গ : পুৰুষ	GJF0181677 ফটো উপলব্ধ
493 নাম : বেগলাল হুচেইন পিতাৰ নাম: ভৈ চাল দেৱানী ঘৰ নং : ১০৭খ বয়স : 67 লিঙ্গ : পুৰুষ	GJF1198998 ফটো উপলব্ধ	494 নাম : বহিমা বিবি স্বামীৰ নাম: বেগলাল হুচেইন ঘৰ নং : ১০৭খ বয়স : 62 লিঙ্গ : মহিলা	GJF1199004 ফটো উপলব্ধ	495 নাম : এছাহক আলী পিতাৰ নাম: ইব্রাহীম মুঙ্গী ঘৰ নং : ১০৭ক বয়স : 59 লিঙ্গ : পুৰুষ	GJF1198976 ফটো উপলব্ধ
D 496 নাম : অমিনা বিবি স্বামীৰ নাম: এছাহক আলী ঘৰ নং : ১০৭ক বয়স : 47 লিঙ্গ : মহিলা	GJF1198987 ফটো উপলব্ধ	497 নাম : আমিনুৰ আলী পিতাৰ নাম: এছাহক আলী ঘৰ নং : ১০৭ক বয়স : 35 লিঙ্গ : পুৰুষ	GJF1198954 ফটো উপলব্ধ	498 নাম : আমানুৰ ৰহমান সৰকাৰ পিতাৰ নাম: গোলাম ছোবান সৰকাৰ ঘৰ নং : ১০৮ বয়স : 48 লিঙ্গ : পুৰুষ	GJF1199026 ফটো উপলব্ধ
499 নাম : মফিলা বেগম সৰকাৰ স্বামীৰ নাম: আমানুৰ ৰহমান সৰকাৰ ঘৰ নং : ১০৮ বয়স : 46 লিঙ্গ : মহিলা	GJF1199037 ফটো উপলব্ধ	# 500 নাম : আফজাল ৰহমান সৰকাৰ পিতাৰ নাম: গোলাম ছোবান সৰকাৰ ঘৰ নং : ১০৮ বয়স : 46 লিঙ্গ : পুৰুষ	GJF1199048 ফটো উপলব্ধ	501 নাম : নাৰগিছ বেগম স্বামীৰ নাম: আফজাল ৰহমান সৰকাৰ ঘৰ নং : ১০৮ বয়স : 38 লিঙ্গ : মহিলা	GJF1199059 ফটো উপলব্ধ
502 নাম : মাছাদুল হাসান সৰকাৰ পিতাৰ নাম: আমানুৰ ৰহমান সৰকাৰ ঘৰ নং : ১০৮ বয়স : 21 লিঙ্গ : পুৰুষ	PEI0120824 ফটো উপলব্ধ	503 নাম : মেহেদি হাচান সৰকাৰ পিতাৰ নাম: সফি. য়ৰ ৰহমান সৰকাৰ ঘৰ নং : 108 ক বয়স : 22 লিঙ্গ : পুৰুষ	GJF1297811 ফটো উপলব্ধ	S 504 নাম : সাবানা আজমী সৰকাৰ পিতাৰ নাম: সফিয়ৰ ৰহমান সৰকাৰ ঘৰ নং : 108 ক বয়স : 20 লিঙ্গ : মহিলা	PEI0052555 ফটো উপলব্ধ
505 নাম : সফিয়ৰ ৰহমান সৰকাৰ পিতাৰ নাম: গোলাম ছোবান সৰকাৰ ঘৰ নং : ১০৮ক বয়স : 56 লিঙ্গ : পুৰুষ	GJF1199060 ফটো উপলব্ধ	506 নাম : মফিদা খাতুন স্বামীৰ নাম: ছফিয়ৰ ৰহমান সৰকাৰ ঘৰ নং : ১০৮ক বয়স : 50 লিঙ্গ : মহিলা	GJF1199071 ফটো উপলব্ধ	507 নাম : নাবুল হুচেইন পিতাৰ নাম: মোছলেম সেখ ঘৰ নং : ১১১ বয়স : 57 লিঙ্গ : পুৰুষ	GJF1199082 ফটো উপলব্ধ
508 নাম : আজিজন বিবি স্বামীৰ নাম: নাবুল হোসেন ঘৰ নং : ১১১ বয়স : 50 লিঙ্গ : মহিলা	GJF1199093 ফটো উপলব্ধ	509 নাম : আলী হোচেইন পিতাৰ নাম: নাবুল হোচেইন ঘৰ নং : ১১১ বয়স : 34 লিঙ্গ : পুৰুষ	GJF1199106 ফটো উপলব্ধ	# 510 নাম : মনোয়াৰ হোসেন পিতাৰ নাম: নাবুল হুচেইন ঘৰ নং : 111 বয়স : 31 লিঙ্গ : পুৰুষ	GJF0184028 ফটো উপলব্ধ



511 নাম : দিলীপ বেগম পিতাৰ নাম : নাবলু হুচেইন ঘৰ নং : 111 বয়স : 28 লিঙ্গ : মহিলা	GJF0597633 ফটো উপলব্ধ	512 নাম : অনোৱাৰ হোছেন পিতাৰ নাম : নাবলু হুচেইন ঘৰ নং : 111 বয়স : 22 লিঙ্গ : পুৰুষ	GJF1183631 ফটো উপলব্ধ	513 নাম : লাভলী খাতুন স্বামীৰ নাম : আলী হুচেইন ঘৰ নং : 111 বয়স : 22 লিঙ্গ : মহিলা	GJF1183854 ফটো উপলব্ধ
514 নাম : আৰিফুল ইছলাম পিতাৰ নাম : চুলতান মামুদ ঘৰ নং : 111 ক বয়স : 22 লিঙ্গ : পুৰুষ	GJF1180314 ফটো উপলব্ধ	515 নাম : জৰিনা বেগম স্বামীৰ নাম : বসন্তুল্যা ঘৰ নং : 111 ক বয়স : 82 লিঙ্গ : মহিলা	GJF1199117 ফটো উপলব্ধ	516 নাম : সুলতান মামুদ পিতাৰ নাম : বসন্তুল্যা ঘৰ নং : 111 ক বয়স : 45 লিঙ্গ : পুৰুষ	GJF1199128 ফটো উপলব্ধ
517 নাম : আকীয়া বিবি স্বামীৰ নাম : সুলতান মামুদ ঘৰ নং : 111 ক বয়স : 43 লিঙ্গ : মহিলা	GJF1199139 ফটো উপলব্ধ	518 নাম : মইনুল হক পিতাৰ নাম : বাছৰ উদ্দিন ঘৰ নং : 112 বয়স : 47 লিঙ্গ : পুৰুষ	GJF1199140 ফটো উপলব্ধ	519 নাম : অলিনা বিবি স্বামীৰ নাম : মইনুল হক ঘৰ নং : 112 বয়স : 42 লিঙ্গ : মহিলা	GJF1199151 ফটো উপলব্ধ
520 নাম : আলমগীৰ হক পিতাৰ নাম : মইনুল হক ঘৰ নং : 112 বয়স : 30 লিঙ্গ : পুৰুষ	GJF0184416 ফটো উপলব্ধ	521 নাম : আতোৱাৰ আলী পিতাৰ নাম : মইনুল হক ঘৰ নং : 112 বয়স : 25 লিঙ্গ : পুৰুষ	GJF0458745 ফটো উপলব্ধ	522 নাম : বুমা পাৰবিন স্বামীৰ নাম : আলমগীৰ হক ঘৰ নং : 112 বয়স : 22 লিঙ্গ : মহিলা	GJF1199546 ফটো উপলব্ধ
523 নাম : মৰমী চুলানা পিতাৰ নাম : মইনুল হক ঘৰ নং : 112 বয়স : 22 লিঙ্গ : মহিলা	GJF1246966 ফটো উপলব্ধ	524 নাম : নেওবা বেওয়া স্বামীৰ নাম : বাছৰ উদ্দিন ঘৰ নং : 113 বয়স : 85 লিঙ্গ : মহিলা	GJF1199162 ফটো উপলব্ধ	525 নাম : মজবুল হক পিতাৰ নাম : বাছৰ উদ্দিন ঘৰ নং : 113 বয়স : 58 লিঙ্গ : পুৰুষ	GJF1199173 ফটো উপলব্ধ
526 নাম : মঞ্জলা বিবি স্বামীৰ নাম : মজবুল হক ঘৰ নং : 113 বয়স : 48 লিঙ্গ : মহিলা	GJF1199184 ফটো উপলব্ধ	527 নাম : মোজাবৰ আলী পিতাৰ নাম : মজবুল হক ঘৰ নং : 113 বয়স : 27 লিঙ্গ : পুৰুষ	GJF0352336 ফটো উপলব্ধ	528 নাম : জলফিকাৰ বহমান পিতাৰ নাম : মজবুল হক ঘৰ নং : 113 বয়স : 23 লিঙ্গ : পুৰুষ	GJF2060796 ফটো উপলব্ধ
529 নাম : নুৰুল হক পিতাৰ নাম : বাছৰ উদ্দিন সেখ ঘৰ নং : 115 বয়স : 50 লিঙ্গ : পুৰুষ	GJF1199208 ফটো উপলব্ধ	530 নাম : ৰোকেয়া বিবি স্বামীৰ নাম : নুৰুল হক ঘৰ নং : 115 বয়স : 42 লিঙ্গ : মহিলা	GJF1199219 ফটো উপলব্ধ	531 নাম : খোতোজা বেওয়া স্বামীৰ নাম : আব্দুল সেখ ঘৰ নং : 116 বয়স : 85 লিঙ্গ : মহিলা	GJF1199253 ফটো উপলব্ধ
532 নাম : আবুল হুচেইন পিতাৰ নাম : আব্দুল সেখ ঘৰ নং : 116 বয়স : 61 লিঙ্গ : পুৰুষ	GJF1199220 ফটো উপলব্ধ	533 নাম : আবিয়া বিবি স্বামীৰ নাম : আব্দুল আলী ঘৰ নং : 116 বয়স : 55 লিঙ্গ : মহিলা	GJF1199242 ফটো উপলব্ধ	534 নাম : আবিয়া বিবি স্বামীৰ নাম : আবুল হোসেন ঘৰ নং : 116 বয়স : 46 লিঙ্গ : মহিলা	GJF1199231 ফটো উপলব্ধ
535 নাম : ৰফিকুল ইছলাম পিতাৰ নাম : আবুল হুচেইন ঘৰ নং : 116 বয়স : 27 লিঙ্গ : পুৰুষ	GJF0170167 ফটো উপলব্ধ	S 536 নাম : হামিদা পাৰবিন পিতাৰ নাম : আবুল হোসেন ঘৰ নং : 116 বয়স : 23 লিঙ্গ : মহিলা	GJF0600056 ফটো উপলব্ধ	537 নাম : আজিজুৰ বহমান পিতাৰ নাম : বহুতুল্যা সৰকাৰ ঘৰ নং : 119 বয়স : 53 লিঙ্গ : পুৰুষ	GJF1199275 ফটো উপলব্ধ
538 নাম : মজিনা বিবি স্বামীৰ নাম : আজিজুৰ বহমান ঘৰ নং : 119 বয়স : 45 লিঙ্গ : মহিলা	GJF1199286 ফটো উপলব্ধ	539 নাম : আলোমা সৰকাৰ পিতাৰ নাম : আজিজুৰ বহমান ঘৰ নং : 117 বয়স : 22 লিঙ্গ : মহিলা	GJF2051050 ফটো উপলব্ধ	540 নাম : আইনুল হক পিতাৰ নাম : সাহাজ আলী ঘৰ নং : 117 বয়স : 49 লিঙ্গ : পুৰুষ	GJF1199297 ফটো উপলব্ধ



541 নাম : দিলপিজিৰ বিবি স্বামীৰ নাম: আইনুল হক ঘৰ নং : ১১৮ বয়স : 47 লিঙ্গ : মহিলা	GJF1199300 ফটো উপলব্ধ	542 নাম : বাপ্পী বেপাৰী পিতাৰ নাম: আইনুল হক ঘৰ নং : ১১৮ বয়স : 27 লিঙ্গ : পুৰুষ	GJF0159707 ফটো উপলব্ধ	543 নাম : সাহাজাহান আলী পিতাৰ নাম: আইনুল হক ঘৰ নং : 118 বয়স : 23 লিঙ্গ : পুৰুষ	GJF0616508 ফটো উপলব্ধ
544 নাম : খচিৰন বিবি স্বামীৰ নাম: দিদাৰ উদ্দিন মুন্সী ঘৰ নং : ১১৯ বয়স : 62 লিঙ্গ : মহিলা	GJF1199322 ফটো উপলব্ধ	545 নাম : আবেদ আলী পিতাৰ নাম: দিদাৰ উদ্দিন মুন্সী ঘৰ নং : ১১৯ বয়স : 51 লিঙ্গ : পুৰুষ	GJF1199333 ফটো উপলব্ধ	546 নাম : ছকিনা বিবি স্বামীৰ নাম: আবেদ আলী ঘৰ নং : ১১৯ বয়স : 47 লিঙ্গ : মহিলা	GJF1199344 ফটো উপলব্ধ
547 নাম : আনাৰুল হক পিতাৰ নাম: দিদাৰ উদ্দিন মুন্সী ঘৰ নং : ১১৯ বয়স : 36 লিঙ্গ : পুৰুষ	GJF1199355 ফটো উপলব্ধ	548 নাম : ছাবদাম হোসেন পিতাৰ নাম: আবেদ আলী ঘৰ নং : ১১৯ বয়স : 26 লিঙ্গ : পুৰুষ	GJF0417170 ফটো উপলব্ধ	549 নাম : নাৰ্জিনা খাতুন স্বামীৰ নাম: আনাৰুল হক ঘৰ নং : ১১৯ বয়স : 25 লিঙ্গ : মহিলা	GJF0396283 ফটো উপলব্ধ
550 নাম : আব্দুল ছতাৰ পিতাৰ নাম: আবেদ আলী ঘৰ নং : 119 বয়স : 23 লিঙ্গ : পুৰুষ	GJF0605584 ফটো উপলব্ধ	551 নাম : সপিজুল হক পিতাৰ নাম: ছৈয়দ আলী ঘৰ নং : ১২০ বয়স : 38 লিঙ্গ : পুৰুষ	GJF1199399 ফটো উপলব্ধ	552 নাম : মফিজুল হক পিতাৰ নাম: ছৈয়দ আলী ঘৰ নং : ১২০ বয়স : 37 লিঙ্গ : পুৰুষ	GJF1199388 ফটো উপলব্ধ
553 নাম : হাচিনা সাহাবা স্বামীৰ নাম: সপিজুল হক ঘৰ নং : ১২০ বয়স : 34 লিঙ্গ : মহিলা	GJF0386953 ফটো উপলব্ধ	554 নাম : ছালেমা খাতুন স্বামীৰ নাম: মফিজুল হক ঘৰ নং : 120 বয়স : 33 লিঙ্গ : মহিলা	GJF0188946 ফটো উপলব্ধ	555 নাম : অপিজুল হক পিতাৰ নাম: সইয়াদ আলী ঘৰ নং : 120 বয়স : 31 লিঙ্গ : পুৰুষ	GJF2045854 ফটো উপলব্ধ
556 নাম : আলিয়াচ রহমান পিতাৰ নাম: গুলজাৰ বহমান ঘৰ নং : 120গা বয়স : 24 লিঙ্গ : পুৰুষ	GJF0472720 ফটো উপলব্ধ	557 নাম : জেবা আফিয়া চুলতানা পিতাৰ নাম: গুলজাৰ বহমান ঘৰ নং : 120 গ বয়স : 19 লিঙ্গ : মহিলা	PEI0086702 ফটো উপলব্ধ	# 558 নাম : আতিকুল হক পিতাৰ নাম: কেশৰ আলী ঘৰ নং : 120 (খ) বয়স : 22 লিঙ্গ : পুৰুষ	GJF1292630 ফটো উপলব্ধ
559 নাম : কদৰ ভান বেওয়া স্বামীৰ নাম: বাবুৰ আলী ঘৰ নং : ১২০ক বয়স : 65 লিঙ্গ : মহিলা	GJF1199402 ফটো উপলব্ধ	560 নাম : গুলজাৰ বহমান পিতাৰ নাম: আব্দুল জব্বাৰ ঘৰ নং : ১২০গ বয়স : 55 লিঙ্গ : পুৰুষ	GJF1199435 ফটো উপলব্ধ	561 নাম : কেশৰ আলী পিতাৰ নাম: ছোলেমান আলী ঘৰ নং : ১২০খ বয়স : 50 লিঙ্গ : পুৰুষ	GJF1199413 ফটো উপলব্ধ
562 নাম : আহিয়া বিবি স্বামীৰ নাম: কেশৰ আলী ঘৰ নং : ১২০খ বয়স : 40 লিঙ্গ : মহিলা	GJF1199424 ফটো উপলব্ধ	563 নাম : গোলবিন চুলতানা পিতাৰ নাম: গুলজাৰ বহমান ঘৰ নং : ১২০গ বয়স : 27 লিঙ্গ : মহিলা	GJF0354787 ফটো উপলব্ধ	564 নাম : অফিচ আলী পিতাৰ নাম: গুলজাৰ বহমান ঘৰ নং : ১২০খ বয়স : 67 লিঙ্গ : পুৰুষ	GJF1199446 ফটো উপলব্ধ
565 নাম : ছফিয়া বিবি স্বামীৰ নাম: অফিচ আলী ঘৰ নং : ১২১ বয়স : 56 লিঙ্গ : মহিলা	GJF1199457 ফটো উপলব্ধ	566 নাম : ছফিয়াৰ বহমান পিতাৰ নাম: অফিচ আলী ঘৰ নং : ১২১ বয়স : 40 লিঙ্গ : পুৰুষ	GJF1199468 ফটো উপলব্ধ	567 নাম : বসিদুল বহমান পিতাৰ নাম: অফিচ আলী ঘৰ নং : ১২১ বয়স : 37 লিঙ্গ : পুৰুষ	GJF1199479 ফটো উপলব্ধ
568 নাম : আৰ্জিনা বেগম স্বামীৰ নাম: বসিদুল বহমান ঘৰ নং : ১২১ বয়স : 30 লিঙ্গ : মহিলা	GJF0148072 ফটো উপলব্ধ	569 নাম : ছাবিনা খাতুন স্বামীৰ নাম: ছফিয়াৰ বহমান ঘৰ নং : ১২১ বয়স : 28 লিঙ্গ : মহিলা	GJF0170175 ফটো উপলব্ধ	570 নাম : বসীদ আলী পিতাৰ নাম: অফিচ আলী ঘৰ নং : ১২১ বয়স : 27 লিঙ্গ : পুৰুষ	GJF0381863 ফটো উপলব্ধ



571 নাম : জাহান্নাৰা খাতুন স্বামীৰ নাম : বসীদ আলী ঘৰ নং : 121 বয়স : 25 লিঙ্গ : মহিলা	GJF0534537 ফটো উপলব্ধ	572 নাম : জাহান আলী পিতাৰ নাম : যশমত আলী ঘৰ নং : 123 বয়স : 62 লিঙ্গ : পুৰুষ	GJF1199526 ফটো উপলব্ধ	573 নাম : জাকিৰ আলী পিতাৰ নাম : যশমত আলী ঘৰ নং : 123 বয়স : 52 লিঙ্গ : পুৰুষ	GJF1199491 ফটো উপলব্ধ
574 নাম : নছিবন বিবি স্বামীৰ নাম : জাহান আলী ঘৰ নং : 123 বয়স : 51 লিঙ্গ : মহিলা	GJF0170191 ফটো উপলব্ধ	# 575 নাম : কহিনৰ বিবি স্বামীৰ নাম : জাকিৰ আলী ঘৰ নং : 123 বয়স : 46 লিঙ্গ : মহিলা	GJF1199504 ফটো উপলব্ধ	# 576 নাম : নবি হোছেন পিতাৰ নাম : জাহান আলী ঘৰ নং : 123 বয়স : 33 লিঙ্গ : পুৰুষ	GJF0013464 ফটো উপলব্ধ
577 নাম : বাসিদুল হুক পিতাৰ নাম : জাকিৰ আলী ঘৰ নং : 123 বয়স : 28 লিঙ্গ : পুৰুষ	GJF0417022 ফটো উপলব্ধ	578 নাম : ছালেয়া বেওয়া স্বামীৰ নাম : তাহেৰ আলী ঘৰ নং : 128 বয়স : 45 লিঙ্গ : মহিলা	GJF1199559 ফটো উপলব্ধ	579 নাম : গহেৰ আলী পিতাৰ নাম : মণ্ডল সেখ ঘৰ নং : 125 বয়স : 65 লিঙ্গ : পুৰুষ	GJF1199560 ফটো উপলব্ধ
580 নাম : দিলপিঞ্জিৰ বিবি স্বামীৰ নাম : গহেৰ আলী ঘৰ নং : 125 বয়স : 53 লিঙ্গ : মহিলা	GJF1199571 ফটো উপলব্ধ	581 নাম : হাসিনুৰ বহমান পিতাৰ নাম : গহেৰ আলী ঘৰ নং : 125 বয়স : 36 লিঙ্গ : পুৰুষ	GJF1199606 ফটো উপলব্ধ	582 নাম : ছপিয়া খাতুন স্বামীৰ নাম : আমিনুৰ বহমান ঘৰ নং : 125 বয়স : 33 লিঙ্গ : মহিলা	GJF1199593 ফটো উপলব্ধ
583 নাম : আফকুজা খাতুন স্বামীৰ নাম : হাসিনুৰ বহমান ঘৰ নং : 125 বয়স : 26 লিঙ্গ : মহিলা	GJF0479543 ফটো উপলব্ধ	584 নাম : নুৰ ইচলাম পিতাৰ নাম : ইচমাইল সেখ ঘৰ নং : 129 বয়স : 36 লিঙ্গ : পুৰুষ	GJF1199639 ফটো উপলব্ধ	585 নাম : নুৰল সেখ পিতাৰ নাম : ইচমাইল সেখ ঘৰ নং : 129 বয়স : 32 লিঙ্গ : পুৰুষ	GJF0013466 ফটো উপলব্ধ
586 নাম : আলমিনা খাতুন স্বামীৰ নাম : নুৰ ইছলাম ঘৰ নং : 129 বয়স : 28 লিঙ্গ : মহিলা	GJF0170233 ফটো উপলব্ধ	587 নাম : লতিফল ইছলাম পিতাৰ নাম : ইছমাইল সেখ ঘৰ নং : 129 বয়স : 28 লিঙ্গ : পুৰুষ	GJF0170217 ফটো উপলব্ধ	588 নাম : বাহুল আমিন পিতাৰ নাম : আনোৱাৰ আলী ঘৰ নং : 128 বয়স : 27 লিঙ্গ : পুৰুষ	GJF0068650 ফটো উপলব্ধ
589 নাম : হোহৰাব আলী পিতাৰ নাম : ইচমাইল আলী ঘৰ নং : 129 বয়স : 58 লিঙ্গ : পুৰুষ	GJF1199662 ফটো উপলব্ধ	590 নাম : ভেলোৱা বিবি স্বামীৰ নাম : হোহৰাব আলী ঘৰ নং : 129 বয়স : 52 লিঙ্গ : মহিলা	GJF1199673 ফটো উপলব্ধ	591 নাম : খাইৰুল সেখ পিতাৰ নাম : হোহৰাব আলী ঘৰ নং : 129 বয়স : 34 লিঙ্গ : পুৰুষ	GJF1199684 ফটো উপলব্ধ
592 নাম : মৰ্জিনা খাতুন স্বামীৰ নাম : খাইৰুল সেখ ঘৰ নং : 129 বয়স : 27 লিঙ্গ : মহিলা	GJF0480004 ফটো উপলব্ধ	593 নাম : আব্দুল মোম্মাফ পিতাৰ নাম : নবি হুচেইন ঘৰ নং : 129 বয়স : 19 লিঙ্গ : পুৰুষ	PEI0123661 ফটো উপলব্ধ	# 594 নাম : নবি হুচেইন পিতাৰ নাম : ইচমাইল সেখ ঘৰ নং : 129 বয়স : 46 লিঙ্গ : পুৰুষ	GJF1199708 ফটো উপলব্ধ
595 নাম : মৰ্জিনা বিবি স্বামীৰ নাম : নবি হুচেইন ঘৰ নং : 129 বয়স : 38 লিঙ্গ : মহিলা	GJF1199695 ফটো উপলব্ধ	E 596 নাম : ওৱাহেদ আলী আহমেদ পিতাৰ নাম : আলক উদ্দিন সেখ ঘৰ নং : 130 বয়স : 76 লিঙ্গ : পুৰুষ	GJF1199719 ফটো উপলব্ধ	597 নাম : জাকিৰ হুচেইন পিতাৰ নাম : ওৱাহেদ আলী আহমেদ ঘৰ নং : 130 বয়স : 50 লিঙ্গ : পুৰুষ	GJF1199731 ফটো উপলব্ধ
598 নাম : জাহান্নাৰা হুচেইন পিতাৰ নাম : ওৱাহেদ আলী আহমেদ ঘৰ নং : 130 বয়স : 38 লিঙ্গ : পুৰুষ	GJF1199753 ফটো উপলব্ধ	599 নাম : বসিদা আহমেদ পিতাৰ নাম : ওৱাহেদ আলী আহমেদ ঘৰ নং : 130 বয়স : 34 লিঙ্গ : মহিলা	GJF1199764 ফটো উপলব্ধ	S 600 নাম : বিংকু দে স্বামীৰ নাম : মাপ্ৰক দে ঘৰ নং : 558 বয়স : 34 লিঙ্গ : মহিলা	GJF1195115 ফটো উপলব্ধ



# 601 নাম : হিৰকজ্যোতি ৰায় পিতাৰ নাম : আমিয়া কুমাৰ ৰায় ঘৰ নং : ঘৰ নং 37 বয়স : 21 লিঙ্গ : পুৰুষ	PEI0054098 ফটো উপলব্ধ	602 নাম : অশোক পাল পিতাৰ নাম : অলোক চন্দ্ৰ পাল ঘৰ নং : হাউচ নো. 42 ক বয়স : 25 লিঙ্গ : পুৰুষ	PEI0021840 ফটো উপলব্ধ	603 নাম : ৰুমা খাতুন পিতাৰ নাম : আমিনৰ সেখ ঘৰ নং : হাউচ নো. 50 বয়স : 23 লিঙ্গ : মহিলা	PEI0065623 ফটো উপলব্ধ
604 নাম : মেহবুবা ৰুহমান পিতাৰ নাম : আইনুল সেখ ঘৰ নং : হাউচ নো. 50 বয়স : 20 লিঙ্গ : পুৰুষ	PEI0065631 ফটো উপলব্ধ	605 নাম : সামিনৰ সেখ পিতাৰ নাম : আমিনৰ সেখ ঘৰ নং : হাউচ নো. 50 বয়স : 20 লিঙ্গ : পুৰুষ	PEI0066472 ফটো উপলব্ধ	606 নাম : বাবুল ৰবিদাস পিতাৰ নাম : বিষ্ণু ৰবিদাস ঘৰ নং : হাউচ নো. 52খ বয়স : 20 লিঙ্গ : পুৰুষ	PEI0058479 ফটো উপলব্ধ
607 নাম : সঞ্জয় ৰবিদাস পিতাৰ নাম : বিষ্ণু ৰবিদাস ঘৰ নং : হাউচ নো. 52খ বয়স : 20 লিঙ্গ : পুৰুষ	PEI0058487 ফটো উপলব্ধ	608 নাম : মনিকা ৰায় স্বামীৰ নাম : প্ৰবীন ৰায় ঘৰ নং : হাউচ নো. 55 বয়স : 22 লিঙ্গ : মহিলা	PEI0064238 ফটো উপলব্ধ	609 নাম : নবজিত অধিকাৰী পিতাৰ নাম : দুলাল অধিকাৰী ঘৰ নং : হাউচ নো. 56 ক বয়স : 20 লিঙ্গ : পুৰুষ	PEI0032342 ফটো উপলব্ধ
610 নাম : সাবিত্ৰী সিং মাৰাক স্বামীৰ নাম : জীবেন্দ্ৰ মণ্ডল ঘৰ নং : হাউচ নো. 81 বয়স : 22 লিঙ্গ : মহিলা	PEI0051086 ফটো উপলব্ধ	611 নাম : পুষ্পাঞ্জলী ৰায় স্বামীৰ নাম : সত্যজিত বৰ্মন ঘৰ নং : হাউচ নো. 82 বয়স : 24 লিঙ্গ : মহিলা	PEI0052811 ফটো উপলব্ধ	612 নাম : সুকন বৰ্মন পিতাৰ নাম : গুণধৰ বৰ্মন ঘৰ নং : হাউচ নো. 82 বয়স : 20 লিঙ্গ : পুৰুষ	PEI0038638 ফটো উপলব্ধ
613 নাম : দিশ্ৰী সেন স্বামীৰ নাম : অজয় সেন ঘৰ নং : হাউচ নো. 86 বয়স : 22 লিঙ্গ : মহিলা	PEI0053454 ফটো উপলব্ধ	614 নাম : শিলা বৰ্মন স্বামীৰ নাম : বিষ্ণু বৰ্মন ঘৰ নং : হাউচ নো. 86ক বয়স : 57 লিঙ্গ : মহিলা	GZH1199093 ফটো উপলব্ধ	615 নাম : মনিকা বালা ৰায় স্বামীৰ নাম : বিশ্বজিত সেন ঘৰ নং : হাউচ নো. 87 বয়স : 25 লিঙ্গ : মহিলা	PEI0067835 ফটো উপলব্ধ
616 নাম : স্বৰূপ সেন পিতাৰ নাম : গিৰীন্দ্ৰ নাথ সেন ঘৰ নং : ঘৰ নং 89 বয়স : 20 লিঙ্গ : পুৰুষ	PEI0014738 ফটো উপলব্ধ	617 নাম : আফ্ৰজা খাতুন স্বামীৰ নাম : তাহিত ৰহমান ঘৰ নং : হাউচ নং. 105 বয়স : 23 লিঙ্গ : মহিলা	GJF2078913 ফটো উপলব্ধ	618 নাম : মোজাহাৰুল ইছলাম পিতাৰ নাম : মইনুল হক ঘৰ নং : ঘৰ নং 50৬ ক বয়স : 21 লিঙ্গ : পুৰুষ	PEI0068999 ফটো উপলব্ধ
619 নাম : আনজুমা বিবি স্বামীৰ নাম : সহিদ আলী ঘৰ নং : ঘৰ নং 10৮ বয়স : 35 লিঙ্গ : মহিলা	GJF0001706 ফটো উপলব্ধ	620 নাম : মহিফুল হক পিতাৰ নাম : চুলতান মামুদ ঘৰ নং : ঘৰ নং 111 বয়স : 20 লিঙ্গ : পুৰুষ	PEI0018333 ফটো উপলব্ধ	621 নাম : আন্দুল্লা আনছাৰী পিতাৰ নাম : মজবুল হক ঘৰ নং : হাউচ নো. 113 বয়স : 20 লিঙ্গ : পুৰুষ	PEI0048777 ফটো উপলব্ধ
622 নাম : নূৰ বান স্বামীৰ নাম : রুশীদুল হক ঘৰ নং : হাউচ নং. 123 বয়স : 23 লিঙ্গ : মহিলা	GJF2078558 ফটো উপলব্ধ	623 নাম : আফিকা খাতুন স্বামীৰ নাম : নূৰুল সেখ ঘৰ নং : হাউচ নো. 127 বয়স : 20 লিঙ্গ : মহিলা	PEI0053777 ফটো উপলব্ধ	624 নাম : আন্দুল মোতালেব পিতাৰ নাম : নবি হুচেইন ঘৰ নং : হাউচ নো. 129ক বয়স : 21 লিঙ্গ : পুৰুষ	PEI0050658 ফটো উপলব্ধ



625	1	PEI0130625	ফটো উপলব্ধ	নাম : সাহিদ আলম পিতাৰ নাম: আইনুল হক ঘৰ নং : ঘৰ নং 105 বয়স : 20 লিঙ্গ : পুৰুষ
626	1	PEI0130161	ফটো উপলব্ধ	নাম : জোসনা খাতুন স্বামীৰ নাম: বাপ্পী বেপাৰী ঘৰ নং : ঘৰ নং 118 বয়স : 26 লিঙ্গ : মহিলা
627	1	PEI0130872	ফটো উপলব্ধ	নাম : পূজা পাল পিতাৰ নাম: ৰঞ্জিত পাল ঘৰ নং : 75 চ বয়স : 19 লিঙ্গ : মহিলা
628	1	PEI0132423	ফটো উপলব্ধ	নাম : ছফিকুল ৰহমান মাতৃৰ নাম: ছপিয়া খাতুন ঘৰ নং : 125 বয়স : 18 লিঙ্গ : পুৰুষ
629	1	PEI0132571	ফটো উপলব্ধ	নাম : ওমৰ ফাৰুক পিতাৰ নাম: আনোৱাৰ আলী ঘৰ নং : ঘৰ নং 128 বয়স : 19 লিঙ্গ : পুৰুষ
630	1	PEI0132597	ফটো উপলব্ধ	নাম : কোয়েল সাহা পিতাৰ নাম: অলক কুমাৰ সাহা ঘৰ নং : 29 বয়স : 19 লিঙ্গ : মহিলা
631	1	PEI0134445	ফটো উপলব্ধ	নাম : শায়েমা সৰকাৰ পিতাৰ নাম: ছামছুল হক সৰকাৰ ঘৰ নং : 53 বয়স : 20 লিঙ্গ : মহিলা
632	1	PEI0134353	ফটো উপলব্ধ	নাম : প্ৰণৱজ্যোতি ৰায় পিতাৰ নাম: ক্ষিতীন্দ্ৰ মোহন ৰায় ঘৰ নং : 94 বয়স : 19 লিঙ্গ : পুৰুষ
633	1	PEI0135483	ফটো উপলব্ধ	নাম : তাজমিৰা পাৰবিন্ন পিতাৰ নাম: গহেৰ আলী সৰকাৰ ঘৰ নং : ঘৰ নং 53 বয়স : 18 লিঙ্গ : মহিলা
634	1	PEI0139998	ফটো উপলব্ধ	নাম : বিজয় সেন পিতাৰ নাম: অখিল সেন ঘৰ নং : ঘৰ নম্বৰ 86 বয়স : 18 লিঙ্গ : পুৰুষ
635	1	GJF1200642	ফটো উপলব্ধ	নাম : মঞ্জমা বেগম স্বামীৰ নাম: আচকাৰ আলী ঘৰ নং : 8৫ বয়স : 40 লিঙ্গ : মহিলা
636	1	GJF0643817	ফটো উপলব্ধ	নাম : মনিকা দাস পিতাৰ নাম: খগেন চন্দ্ৰ দাস ঘৰ নং : 75 চ বয়স : 24 লিঙ্গ : মহিলা
637	1	PEI0145052	ফটো উপলব্ধ	নাম : ৰাকিবুল হুছেইন পিতাৰ নাম: নৰুল হক ঘৰ নং : ঘৰ নং 115 বয়স : 18 লিঙ্গ : পুৰুষ
638	1	GJF0642751	ফটো উপলব্ধ	নাম : নেহা ৰায় মাতৃৰ নাম: সৰ্বিতা ৰায় ঘৰ নং : 93 বয়স : 23 লিঙ্গ : মহিলা
639	1	GJF0367433	ফটো উপলব্ধ	নাম : লতিকা বৰ্মন পিতাৰ নাম: উকিল বৰ্মন ঘৰ নং : 94 বয়স : 27 লিঙ্গ : মহিলা
640	1	PEI0148106	ফটো উপলব্ধ	নাম : আজিদা খাতুন স্বামীৰ নাম: জাহাঙ্গীৰ হুছেইন ঘৰ নং : 130 বয়স : 31 লিঙ্গ : মহিলা
641	1	GJF0004103	ফটো উপলব্ধ	নাম : পাৰ্বতী ৰাজভৰ স্বামীৰ নাম: নিতাই ৰাজভৰ ঘৰ নং : 35 খ বয়স : 47 লিঙ্গ : মহিলা
642	1	GJF0635615	ফটো উপলব্ধ	নাম : সঞ্জয় ৰাজভড় পিতাৰ নাম: নিতাই ৰাজভড় ঘৰ নং : 35 খ বয়স : 23 লিঙ্গ : পুৰুষ
643	1	GJF0635557	ফটো উপলব্ধ	নাম : মীনা ৰাজভৰ পিতাৰ নাম: নিতাই ৰাজভৰ ঘৰ নং : 35 খ বয়স : 27 লিঙ্গ : মহিলা
644	1	GJF9235409	ফটো উপলব্ধ	নাম : শিউলী বসাক পিতাৰ নাম: শংকৰ লাল বসাক ঘৰ নং : 42 বয়স : 36 লিঙ্গ : মহিলা
645	1	GJF0315515	ফটো উপলব্ধ	নাম : অপৰ্ণা গাঙ্গুলী পিতাৰ নাম: সুবোধ কুমাৰ গাঙ্গুলী ঘৰ নং : 38 বয়স : 39 লিঙ্গ : মহিলা



646	1	PEI0150680
নাম : গনাদিত্য দে পিতাৰ নাম: গৌতম কুমাৰ দে ঘৰ নং : 57 বয়স : 21 লিঙ্গ : পুৰুষ		
ফটো উপলব্ধ		

647	1	GJF1228655
নাম : দিপালী ৰায় স্বামীৰ নাম: দ্বীজেন ৰায় ঘৰ নং : 97 বয়স : 41 লিঙ্গ : মহিলা		
ফটো উপলব্ধ		

648	1	PEI0154450
নাম : জনমনি খাতন স্বামীৰ নাম: ছাবদামি হুছেইন ঘৰ নং : ঘৰ নং 119 বয়স : 18 লিঙ্গ : মহিলা		
ফটো উপলব্ধ		

649	1	PEI0156646
নাম : সুজন বৰ্মন পিতাৰ নাম: গুণধৰ বৰ্মন ঘৰ নং : 82 বয়স : 18 লিঙ্গ : পুৰুষ		
ফটো উপলব্ধ		

ভোটাৰৰ সাৰাংশ

A) ভোটাৰৰ সংখ্যা

	তালিকাৰ প্ৰকাৰ	তালিকাৰ চিনাক্তকৰণ	ভোটাৰৰ সংখ্যা							
			পুৰুষ	মহিলা	ওয় লিঙ্গ	মুঠ				
I	মূল তালিকা	মূল তালিকা	বিশেষ সংশোধন, 2026 চনৰ পূৰ্বৰ 2025 চনৰ মূল তালিকাৰ লগত থকা সংযোজন সমূহ একত্ৰিতকৰণ কৰা তালিকা।				329	295	0	624
II	যোগ তালিকা	পৰিপূৰক 1	বিশেষ সংক্ষিপ্ত সংশোধন, 2026				7	14	0	21
		পৰিপূৰক 2	অনবিচ্ছিন্ন সংশোধন 2026				2	2	0	4
			মুঠ				9	16	0	25
III	বিয়োজন তালিকা	পৰিপূৰক 1	বিশেষ সংক্ষিপ্ত সংশোধন, 2026				7	13	0	20
		পৰিপূৰক 2	অনবিচ্ছিন্ন সংশোধন 2026				0	0	0	0
			মুঠ				7	13	0	20
IV	লিংগ ক্ষেত্ৰত পৰিবৰ্তনৰ বাবে পাৰ্থক্য					0	0	0	0	
এই সংশোধনৰ পিছত ভোটাৰ তালিকাত ভোটাৰৰ মুঠ সংখ্যা (I+II-III+IV)						331	298	0	629	

B) শুধৰনীৰ সংখ্যা

তালিকাৰ প্ৰকাৰ	তালিকাৰ চিনাক্তকৰণ	শুধৰনীৰ সংখ্যা
পৰিপূৰক 1	বিশেষ সংক্ষিপ্ত সংশোধন, 2026	22
পৰিপূৰক 2	অনবিচ্ছিন্ন সংশোধন 2026	2
	মুঠ	24

নিৰ্বাচক পঞ্জীয়ন বিষয়াৰ স্বাক্ষৰ

E-মৃত, S-স্থানান্তৰিত/ বাসস্থান পৰিবৰ্তন, R-প্ৰতিলিপি, M-নিখোজ, Q-অযোগ্য