



ভোটাৰ তালিকা 2026 S03 অসম

বিধানসভা সমষ্টিৰ নম্বৰ, নাম আৰু সংৰক্ষণৰ স্থিতি : 61 - বহা (অনুসূচিত জাতি)		খণ্ড নং : 28																			
এই বিধানসভা সমষ্টিত কোন সংসদীয় সমষ্টিৰ অন্তৰ্গত তাৰ নম্বৰ, নাম আৰু সংৰক্ষণ স্থিতি : 9 - নগাঁও (সাধাৰণ)																					
1. সংশোধনৰ বিৱৰণ																					
সংশোধনৰ বছৰ	2026	তালিকাৰ চিনাক্তকৰণ																			
ভিত্তি তাৰিখ	01-04-2026	বিশেষ সংশোধন, 2026 চনৰ পূৰ্বৰ 2025 চনৰ মূল তালিকাৰ লগত থকা সংযোজন সমূহ একত্ৰিতকৰণ কৰা তালিকা।																			
সংশোধনৰ প্ৰকাৰ	বিশেষ সংশোধন 2026																				
প্ৰকাশনৰ তাৰিখ	23-03-2026																				
2. খণ্ড আৰু ভোটগ্ৰহন কেন্দ্ৰৰ বিৱৰণ																					
খণ্ডৰ অন্তৰ্গত এলেকা সমূহৰ নম্বৰ আৰু নাম																					
1-ডাইনী পুখুৰী																					
2-বুঢ়া বজা গাওঁ,	<table border="1" style="width: 100%; border-collapse: collapse;"> <tr> <td>মূল চহৰ/গাওঁ</td> <td>: বুঢ়াবজা</td> </tr> <tr> <td>ৱাৰ্ড নং</td> <td>:</td> </tr> <tr> <td>ডাকঘৰ</td> <td>: বহা অংশ</td> </tr> <tr> <td>পুলিচ থানা</td> <td>: বহা অংশ ২</td> </tr> <tr> <td>ব্লক</td> <td>: বহা পৌৰসভা</td> </tr> <tr> <td>ৰাজহ চক্ৰ</td> <td>: বহা</td> </tr> <tr> <td>জিলা</td> <td>: নগাঁও</td> </tr> <tr> <td>পিনকোড</td> <td>: 782103</td> </tr> </table>					মূল চহৰ/গাওঁ	: বুঢ়াবজা	ৱাৰ্ড নং	:	ডাকঘৰ	: বহা অংশ	পুলিচ থানা	: বহা অংশ ২	ব্লক	: বহা পৌৰসভা	ৰাজহ চক্ৰ	: বহা	জিলা	: নগাঁও	পিনকোড	: 782103
মূল চহৰ/গাওঁ	: বুঢ়াবজা																				
ৱাৰ্ড নং	:																				
ডাকঘৰ	: বহা অংশ																				
পুলিচ থানা	: বহা অংশ ২																				
ব্লক	: বহা পৌৰসভা																				
ৰাজহ চক্ৰ	: বহা																				
জিলা	: নগাঁও																				
পিনকোড	: 782103																				
3. ভোটগ্ৰহন কেন্দ্ৰৰ বিৱৰণ																					
ভোটগ্ৰহন কেন্দ্ৰৰ নম্বৰ আৰু নাম :	ভোটগ্ৰহন কেন্দ্ৰৰ প্ৰকাৰ (পুৰুষ/মহিলা/সাধাৰণ)		সাধাৰণ																		
28 - বুঢ়া বজা জে বি স্কুল (পশ্চিম)	খণ্ডৰ অন্তৰ্গত সহায়ক ভোটগ্ৰহন কেন্দ্ৰৰ সংখ্যা :		0																		
ভোটগ্ৰহন কেন্দ্ৰৰ ঠিকনা :																					
বুঢ়া বজা জে বি স্কুল, বুঢ়া বজা, নগাঁও, অসম																					
4. ভোটাৰৰ সংখ্যা																					
আৰম্ভনি ক্ৰমিক নং	শেষ ক্ৰমিক নং	মুঠ ভোটাৰ																			
		পুৰুষ	মহিলা	৩য় লিঙ্গ	মুঠ																
1	706	332	345	0	677																

নিৰ্বাচক পঞ্জীয়ন বিষয়াৰ স্বাক্ষৰ



Nazri Naksha



Google Map View

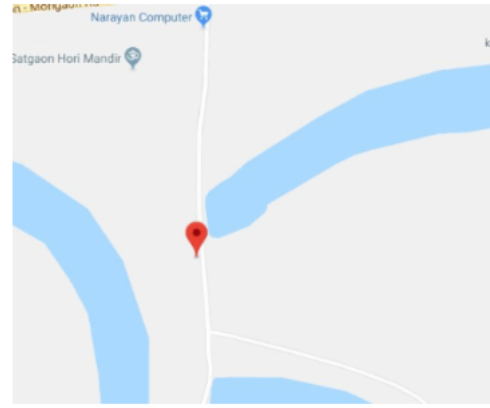

Polling Station Building Front View



ভোটগ্রহন কেন্দ্ৰৰ সন্মুখৰ দৃশ্য



Cad View

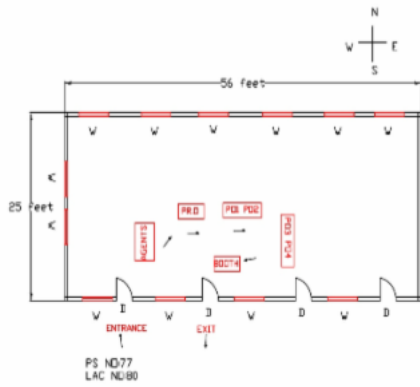

Key MAP View

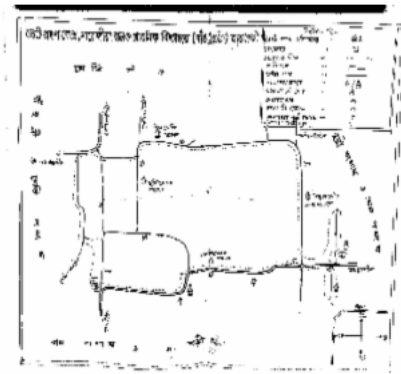



1 নাম : ওমপ্ৰিয়া সেনাপতি পিতাৰ নাম: ভদ্র সেনাপতি ঘৰ নং : ১৩ বয়স : 30 লিঙ্গ : মহিলা	LRP2011178 ফটো উপলব্ধ	2 নাম : বিকি পাটৰ পিতাৰ নাম: মেনবৰ পাটৰ ঘৰ নং : ৩২ বয়স : 32 লিঙ্গ : পুৰুষ	LRP2011281 ফটো উপলব্ধ	3 নাম : ৰামচিং বে পিতাৰ নাম: মৃত চিংনত বে ঘৰ নং : ৩২ বয়স : 27 লিঙ্গ : পুৰুষ	LRP0213512 ফটো উপলব্ধ
4 নাম : ৰাজদিপ তেৰন পিতাৰ নাম: মনচিঙ তেৰন ঘৰ নং : ৪৮ বয়স : 30 লিঙ্গ : পুৰুষ	LRP2011269 ফটো উপলব্ধ	5 নাম : চোৰেনলাই মাৰ্চং পিতাৰ নাম: মতিৰাম কোৱৰ ঘৰ নং : ৬৪ বয়স : 28 লিঙ্গ : পুৰুষ	LRP2011349 ফটো উপলব্ধ	6 নাম : ৰাখী দেৱৰায় স্বামীৰ নাম: জিতেন্দ্ৰ দেবৰয় ঘৰ নং : ৮১ বয়স : 32 লিঙ্গ : মহিলা	LRP2011338 ফটো উপলব্ধ
7 নাম : ৰীতা চৰকাৰ পিতাৰ নাম: শিতিশ চৰকাৰ ঘৰ নং : ৮৩ বয়স : 30 লিঙ্গ : মহিলা	LRP2011190 ফটো উপলব্ধ	8 নাম : জুলি ভাগৱতী শৰ্মা স্বামীৰ নাম: অৰুন চন্দ্ৰ শৰ্মা ঘৰ নং : ৮৭ বয়স : 40 লিঙ্গ : মহিলা	LRP3041494 ফটো উপলব্ধ	9 নাম : গুনাৰাম বৰদলৈ পিতাৰ নাম: লক্ষেশ্বৰ বৰদলৈ ঘৰ নং : ৯৭ বয়স : 32 লিঙ্গ : পুৰুষ	LRP2011225 ফটো উপলব্ধ
10 নাম : তৰালী বৰদলৈ পিতাৰ নাম: জনেশ্বৰ সেনাপতি ঘৰ নং : ৯৮ বয়স : 30 লিঙ্গ : মহিলা	LRP2011189 ফটো উপলব্ধ	11 নাম : পেমেশ্বৰ কোঁৱৰ পিতাৰ নাম: পিয়লাল কোঁৱৰ ঘৰ নং : ১২১ বয়স : 41 লিঙ্গ : পুৰুষ	LRP2011316 ফটো উপলব্ধ	12 নাম : মিলি বৰদলৈ পিতাৰ নাম: মিনাৰাম বৰদলৈ ঘৰ নং : 123 বয়স : 21 লিঙ্গ : মহিলা	PJK0049742 ফটো উপলব্ধ
13 নাম : জুলি বৰদলৈ পিতাৰ নাম: মিনাৰাম বৰদলৈ ঘৰ নং : 123 বয়স : 21 লিঙ্গ : মহিলা	PJK0054122 ফটো উপলব্ধ	14 নাম : ৰাজ বৰদলৈ পিতাৰ নাম: তুলন বৰদলৈ ঘৰ নং : 127 বয়স : 20 লিঙ্গ : পুৰুষ	PJK0059766 ফটো উপলব্ধ	15 নাম : ৰাজিপ পাটৰ পিতাৰ নাম: ভক্তিৰাম পাটৰ ঘৰ নং : ১৬২ বয়স : 30 লিঙ্গ : পুৰুষ	LRP2011258 ফটো উপলব্ধ
16 নাম : টোফান সোনা পিতাৰ নাম: খটলু তাঁতি ঘৰ নং : ১৬৩ বয়স : 30 লিঙ্গ : পুৰুষ	LRP2011372 ফটো উপলব্ধ	17 নাম : মনালিছা ডেউৰী স্বামীৰ নাম: টফান খোনা ঘৰ নং : 163 বয়স : 27 লিঙ্গ : মহিলা	PJK0086330 ফটো উপলব্ধ	18 নাম : উৎপল সেনাপতি মাতৃৰ নাম: মেনকা পাতৰ সেনাপতি ঘৰ নং : 185 বয়স : 21 লিঙ্গ : পুৰুষ	PJK0001628 ফটো উপলব্ধ
19 নাম : গায়ত্ৰী জেনা পাতৰ স্বামীৰ নাম: ৰজত পাতৰ ঘৰ নং : 188 বয়স : 55 লিঙ্গ : মহিলা	PJK0015792 ফটো উপলব্ধ	20 নাম : জ্যোতিষ পাতৰ পিতাৰ নাম: ললিত পাতৰ ঘৰ নং : ১৮৮ বয়স : 33 লিঙ্গ : পুৰুষ	LRP0346965 ফটো উপলব্ধ	21 নাম : নিজৰা কোঁৱৰ স্বামীৰ নাম: পল্লব পাতৰ ঘৰ নং : 189 বয়স : 20 লিঙ্গ : মহিলা	PJK0101923 ফটো উপলব্ধ
22 নাম : বিজয়া পাতৰ মাতৃৰ নাম: অঞ্জু পাতৰ ঘৰ নং : 194 বয়স : 20 লিঙ্গ : মহিলা	PJK0002899 ফটো উপলব্ধ	23 নাম : কনিকা দেবী স্বামীৰ নাম: দুলাল চন্দ্ৰ নাথ ঘৰ নং : ১৯৭ বয়স : 60 লিঙ্গ : মহিলা	LRP2011327 ফটো উপলব্ধ	24 নাম : মনোৰঞ্জন বৰদলৈ পিতাৰ নাম: প্ৰেমকান্ত বৰদলৈ ঘৰ নং : ১৯৮ বয়স : 36 লিঙ্গ : পুৰুষ	LRP3041507 ফটো উপলব্ধ
25 নাম : ভাৰতী বৰদলৈ স্বামীৰ নাম: মনোৰঞ্জন বৰদলৈ ঘৰ নং : ১৯৮ বয়স : 36 লিঙ্গ : মহিলা	LRP3041518 ফটো উপলব্ধ	26 নাম : নিটসিং পাটৰ পিতাৰ নাম: ৰাজু পাটৰ ঘৰ নং : ২০৭ বয়স : 30 লিঙ্গ : পুৰুষ	LRP0359018 ফটো উপলব্ধ	27 নাম : নিতেন পাটৰ পিতাৰ নাম: হুচেন পাতৰ ঘৰ নং : ২১১ বয়স : 36 লিঙ্গ : পুৰুষ	LRP2011270 ফটো উপলব্ধ
28 নাম : ৰিজু পাতৰ স্বামীৰ নাম: জিতেন পাটৰ ঘৰ নং : 211 বয়স : 36 লিঙ্গ : মহিলা	LRP2011383 ফটো উপলব্ধ	29 নাম : পদ্ম পাটৰ পিতাৰ নাম: হুচেন পাটৰ ঘৰ নং : ২১১ বয়স : 31 লিঙ্গ : পুৰুষ	LRP2011247 ফটো উপলব্ধ	30 নাম : বিশাল সেনাপতি পিতাৰ নাম: প্ৰবীন সেনাপতি ঘৰ নং : 213 বয়স : 22 লিঙ্গ : পুৰুষ	PJK0084558 ফটো উপলব্ধ



31 নাম : নিলিমা কোৱৰ মণ্ডল স্বামীৰ নাম : অপূৰ কোমাৰ মণ্ডল ঘৰ নং : ২২৪ বয়স : 33 লিঙ্গ : মহিলা	LRP0362947 ফটো উপলব্ধ	32 নাম : চন্দ্ৰ দেউৰী পিতাৰ নাম : ডেউৰী ঘৰ নং : ২২৫ বয়স : 58 লিঙ্গ : পুৰুষ	LRP3041529 ফটো উপলব্ধ	33 নাম : দীপা দেউৰী স্বামীৰ নাম : চন্দ্ৰ দেউৰী ঘৰ নং : ২২৫ বয়স : 57 লিঙ্গ : মহিলা	LRP3041530 ফটো উপলব্ধ
34 নাম : সুনিল সেনাপতি পিতাৰ নাম : শুভেশ্বৰ সেনাপতি ঘৰ নং : ২২৫ বয়স : 40 লিঙ্গ : পুৰুষ	LRP3041574 ফটো উপলব্ধ	35 নাম : অভিজিত দেউৰী পিতাৰ নাম : চন্দ্ৰ দেউৰী ঘৰ নং : ২২৫ বয়স : 38 লিঙ্গ : পুৰুষ	LRP3041541 ফটো উপলব্ধ	36 নাম : শান্তি চুৰ্বা স্বামীৰ নাম : চেখৰ চুৰ্বা ঘৰ নং : ২২৬ বয়স : 70 লিঙ্গ : মহিলা	LRP3041596 ফটো উপলব্ধ
37 নাম : ধীৰেন চুৰ্বা পিতাৰ নাম : চেখৰ চুৰ্বা ঘৰ নং : ২২৬ বয়স : 45 লিঙ্গ : পুৰুষ	LRP3041609 ফটো উপলব্ধ	38 নাম : নীলা চুৰ্বা স্বামীৰ নাম : ধীৰেন চুৰ্বা ঘৰ নং : ২২৬ বয়স : 40 লিঙ্গ : মহিলা	LRP3041610 ফটো উপলব্ধ	39 নাম : দীপেন চুৰ্বা পিতাৰ নাম : চেখন চুৰ্বা ঘৰ নং : ২২৬ বয়স : 39 লিঙ্গ : পুৰুষ	LRP3041621 ফটো উপলব্ধ
40 নাম : আৰতী চুৰ্বা স্বামীৰ নাম : দুৰ্গা চুৰ্বা ঘৰ নং : ২২৭ বয়স : 63 লিঙ্গ : মহিলা	LRP3041632 ফটো উপলব্ধ	41 নাম : ৰাজু চুৰ্বা পিতাৰ নাম : দুৰ্গা চুৰ্বা ঘৰ নং : ২২৭ বয়স : 44 লিঙ্গ : পুৰুষ	LRP3041643 ফটো উপলব্ধ	42 নাম : সন্তু চুৰ্বা পিতাৰ নাম : দুৰ্গা চুৰ্বা ঘৰ নং : ২২৭ বয়স : 40 লিঙ্গ : পুৰুষ	LRP3041654 ফটো উপলব্ধ
43 নাম : মন বা : ৰায় পিতাৰ নাম : হস্ত বা : ৰায় ঘৰ নং : ২২৮ বয়স : 55 লিঙ্গ : পুৰুষ	LRP3041676 ফটো উপলব্ধ	44 নাম : মইনা থাপা স্বামীৰ নাম : কলো থাপা ঘৰ নং : ২২৮ বয়স : 62 লিঙ্গ : মহিলা	LRP3041698 ফটো উপলব্ধ	45 নাম : সংগীতা থাপা পিতাৰ নাম : কলো থাপা ঘৰ নং : ২২৮ বয়স : 47 লিঙ্গ : মহিলা	LRP3041701 ফটো উপলব্ধ
46 নাম : মংগীতা থাপা পিতাৰ নাম : কলো থাপা ঘৰ নং : ২২৯ বয়স : 42 লিঙ্গ : মহিলা	LRP3041712 ফটো উপলব্ধ	47 নাম : ধন বা : ৰথকৰী পিতাৰ নাম : মন বা : থাপা ঘৰ নং : ২২৯ বয়স : 42 লিঙ্গ : পুৰুষ	LRP3041734 ফটো উপলব্ধ	48 নাম : মংগল থাপা পিতাৰ নাম : কলো থাপা ঘৰ নং : ২২৯ বয়স : 38 লিঙ্গ : পুৰুষ	LRP3041723 ফটো উপলব্ধ
49 নাম : সুন্দৰ পানিকা পিতাৰ নাম : চুক লাল পানিকা ঘৰ নং : ২২০ বয়স : 84 লিঙ্গ : পুৰুষ	LRP3041745 ফটো উপলব্ধ	50 নাম : সাবিত্ৰী পাতৰ পিতাৰ নাম : বাইচিং পাতৰ ঘৰ নং : ২২১ বয়স : 55 লিঙ্গ : মহিলা	LRP3041778 ফটো উপলব্ধ	51 নাম : অজয় পাতৰ পিতাৰ নাম : বাইচিং পাতৰ ঘৰ নং : ২২১ বয়স : 48 লিঙ্গ : পুৰুষ	LRP3041789 ফটো উপলব্ধ
52 নাম : বিজয় পাতৰ পিতাৰ নাম : বাইচিং পাতৰ ঘৰ নং : ২২১ বয়স : 42 লিঙ্গ : পুৰুষ	LRP3041790 ফটো উপলব্ধ	53 নাম : পুতলী পাতৰ স্বামীৰ নাম : বিদ্যা পাতৰ ঘৰ নং : ২২২ বয়স : 48 লিঙ্গ : মহিলা	LRP3041814 ফটো উপলব্ধ	54 নাম : প্ৰতীভা পাতৰ স্বামীৰ নাম : লব পাতৰ ঘৰ নং : ২২৩ বয়স : 48 লিঙ্গ : মহিলা	LRP3041836 ফটো উপলব্ধ
55 নাম : মুনো পাতৰ পিতাৰ নাম : মত লব পাতৰ ঘৰ নং : ২২৩ বয়স : 31 লিঙ্গ : পুৰুষ	LRP0212662 ফটো উপলব্ধ	56 নাম : কুশ পাতৰ পিতাৰ নাম : জাইচিং পাতৰ ঘৰ নং : ২২৪ বয়স : 59 লিঙ্গ : পুৰুষ	LRP3041847 ফটো উপলব্ধ	57 নাম : চম্বাৰী পাতৰ স্বামীৰ নাম : কুশ পাতৰ ঘৰ নং : ২২৪ বয়স : 45 লিঙ্গ : মহিলা	LRP3041858 ফটো উপলব্ধ
58 নাম : চনি কুমাৰ পাতৰ পিতাৰ নাম : প্ৰেমেশ পাতৰ ঘৰ নং : ২২৪ বয়স : 29 লিঙ্গ : পুৰুষ	LRP0486548 ফটো উপলব্ধ	59 নাম : মন বৈশ্য পিতাৰ নাম : নাৰায়ন বৈশ্য ঘৰ নং : ২২৫ বয়স : 41 লিঙ্গ : পুৰুষ	LRP3041869 ফটো উপলব্ধ	60 নাম : পূজা বৈশ্য পিতাৰ নাম : মন বৈশ্য ঘৰ নং : ২২৫ বয়স : 38 লিঙ্গ : মহিলা	LRP3041870 ফটো উপলব্ধ



61 নাম : পৰল বৈশ্য পিতাৰ নাম: মন বৈশ্য ঘৰ নং : 225 বয়স : 21 লিঙ্গ : পুৰুষ	PJK0093997 ফটো উপলব্ধ	62 নাম : ভৃগু পাতৰ পিতাৰ নাম: কেচাখোৱা পাতৰ ঘৰ নং : 226 বয়স : 55 লিঙ্গ : পুৰুষ	LRP3041881 ফটো উপলব্ধ	63 নাম : নমিতা পাতৰ স্বামীৰ নাম: ভৃগু পাতৰ ঘৰ নং : 226 বয়স : 50 লিঙ্গ : মহিলা	LRP3041892 ফটো উপলব্ধ
64 নাম : সংগীতা কোঁৱৰ স্বামীৰ নাম: তনি পাতৰ ঘৰ নং : 226 বয়স : 22 লিঙ্গ : মহিলা	PJK0002907 ফটো উপলব্ধ	65 নাম : এন্টনি মাছলাই পিতাৰ নাম: বাউলুছ মালাং ঘৰ নং : 229 বয়স : 75 লিঙ্গ : পুৰুষ	LRP3041916 ফটো উপলব্ধ	66 নাম : নিৰ্মালী পাতৰ স্বামীৰ নাম: এন্টনি মাছলাই ঘৰ নং : 229 বয়স : 38 লিঙ্গ : মহিলা	LRP3041927 ফটো উপলব্ধ
67 নাম : প্ৰেমেশ পাতৰ পিতাৰ নাম: কলিয়া পাতৰ ঘৰ নং : 228 বয়স : 58 লিঙ্গ : পুৰুষ	LRP3041938 ফটো উপলব্ধ	68 নাম : মামনি পাতৰ স্বামীৰ নাম: প্ৰেমেশ পাতৰ ঘৰ নং : 228 বয়স : 50 লিঙ্গ : মহিলা	LRP3041949 ফটো উপলব্ধ	69 নাম : বাৰিকা টেৰন পিতাৰ নাম: শ্ৰী টেৰন ঘৰ নং : 229 বয়স : 50 লিঙ্গ : পুৰুষ	LRP3041950 ফটো উপলব্ধ
70 নাম : চামেত ৰংহাংপী স্বামীৰ নাম: বাৰিকা টেৰন ঘৰ নং : 229 বয়স : 45 লিঙ্গ : মহিলা	LRP3041961 ফটো উপলব্ধ	71 নাম : হাম টেৰনপী স্বামীৰ নাম: হেমাই চিংনাৰ ঘৰ নং : 230 বয়স : 55 লিঙ্গ : মহিলা	LRP3041983 ফটো উপলব্ধ	72 নাম : সৰ্বেশ্বৰ পাতৰ পিতাৰ নাম: বিদায় পাতৰ ঘৰ নং : 231 বয়স : 65 লিঙ্গ : পুৰুষ	LRP3041994 ফটো উপলব্ধ
73 নাম : অঞ্জলী পাতৰ স্বামীৰ নাম: সৰ্বেশ্বৰ পাতৰ ঘৰ নং : 231 বয়স : 60 লিঙ্গ : মহিলা	LRP3042000 ফটো উপলব্ধ	74 নাম : দিপু পাতৰ পিতাৰ নাম: গেন পাতৰ ঘৰ নং : 232 বয়স : 43 লিঙ্গ : পুৰুষ	LRP3042044 ফটো উপলব্ধ	75 নাম : মামনি পাতৰ স্বামীৰ নাম: দিপু পাতৰ ঘৰ নং : 232 বয়স : 38 লিঙ্গ : মহিলা	LRP3042055 ফটো উপলব্ধ
76 নাম : বিকাশ পাটৰ পিতাৰ নাম: মানিক পাটৰ ঘৰ নং : 232 বয়স : 30 লিঙ্গ : পুৰুষ	LRP0523530 ফটো উপলব্ধ	77 নাম : কাবান পাতৰ স্বামীৰ নাম: হৰিচৰন পাতৰ ঘৰ নং : 233 বয়স : 80 লিঙ্গ : মহিলা	LRP3042102 ফটো উপলব্ধ	78 নাম : মালিক পাতৰ পিতাৰ নাম: হৰিচৰন পাতৰ ঘৰ নং : 233 বয়স : 51 লিঙ্গ : পুৰুষ	LRP3042066 ফটো উপলব্ধ
79 নাম : উষা পাতৰ স্বামীৰ নাম: মালিক পাতৰ ঘৰ নং : 233 বয়স : 46 লিঙ্গ : মহিলা	LRP3042077 ফটো উপলব্ধ	80 নাম : বাবু পাতৰ পিতাৰ নাম: হৰি চৰন পাতৰ ঘৰ নং : 233 বয়স : 45 লিঙ্গ : পুৰুষ	LRP3042088 ফটো উপলব্ধ	81 নাম : পূৰ্ণিমা পাতৰ স্বামীৰ নাম: বাবু পাতৰ ঘৰ নং : 233 বয়স : 40 লিঙ্গ : মহিলা	LRP3042099 ফটো উপলব্ধ
82 নাম : মিনা পাতৰ স্বামীৰ নাম: বাল পাতৰ ঘৰ নং : 238 বয়স : 90 লিঙ্গ : মহিলা	LRP3042124 ফটো উপলব্ধ	83 নাম : ৰত্নেশ্বৰ পাতৰ পিতাৰ নাম: বাল পাতৰ ঘৰ নং : 238 বয়স : 42 লিঙ্গ : পুৰুষ	LRP3042135 ফটো উপলব্ধ	84 নাম : বিহুতী পাতৰ স্বামীৰ নাম: ৰত্নেশ্বৰ পাতৰ ঘৰ নং : 234 বয়স : 19 লিঙ্গ : মহিলা	PJK0173633 ফটো উপলব্ধ
85 নাম : ঠং মিলিক পিতাৰ নাম: চাৰবুৰা মিলিক ঘৰ নং : 235 বয়স : 54 লিঙ্গ : পুৰুষ	LRP3042146 ফটো উপলব্ধ	86 নাম : মিনা মিলিক স্বামীৰ নাম: ঠং মিলিক ঘৰ নং : 235 বয়স : 45 লিঙ্গ : মহিলা	LRP3042157 ফটো উপলব্ধ	87 নাম : দলে মিলিক পিতাৰ নাম: চাৰবুৰা মিলিক ঘৰ নং : 235 বয়স : 40 লিঙ্গ : পুৰুষ	LRP3042168 ফটো উপলব্ধ
88 নাম : হেমাই মিলিক পিতাৰ নাম: চাৰবুৰা মিলিক ঘৰ নং : 236 বয়স : 50 লিঙ্গ : পুৰুষ	LRP3042179 ফটো উপলব্ধ	89 নাম : মিনা ৰংহাংপী স্বামীৰ নাম: হেমাই মিলিক ঘৰ নং : 236 বয়স : 45 লিঙ্গ : মহিলা	LRP3042180 ফটো উপলব্ধ	90 নাম : কুণ্ডৰাম কোঁৱৰ পিতাৰ নাম: তুভোং কোঁৱৰ ঘৰ নং : 239 বয়স : 62 লিঙ্গ : পুৰুষ	LRP3042191 ফটো উপলব্ধ



91 নাম : চীকন কোঁৱৰ স্বামীৰ নাম: কুণ্ড কোঁৱৰ ঘৰ নং : ১৩৭ বয়স : 55 লিঙ্গ : মহিলা	LRP3042204 ফটো উপলব্ধ	92 নাম : লক্ষীমাই দেউৰী স্বামীৰ নাম: হেমচন্দ্ৰ দেউৰী ঘৰ নং : ১৩৮ বয়স : 60 লিঙ্গ : মহিলা	LRP3042226 ফটো উপলব্ধ	93 নাম : মুকট দেউৰী পিতাৰ নাম: হেমচন্দ্ৰ দেউৰী ঘৰ নং : ১৩৮ বয়স : 46 লিঙ্গ : পুৰুষ	LRP3042237 ফটো উপলব্ধ
94 নাম : বাৰিকা বংহাং পিতাৰ নাম: লোংজোং বংহাং ঘৰ নং : ২৩৯ বয়স : 70 লিঙ্গ : মহিলা	LRP3042248 ফটো উপলব্ধ	95 নাম : চম্পা বংহাংপী স্বামীৰ নাম: বাৰিকা বংহাং ঘৰ নং : ২৩৯ বয়স : 60 লিঙ্গ : মহিলা	LRP3042259 ফটো উপলব্ধ	96 নাম : বিনোদ পাতৰ পিতাৰ নাম: গেন পাতৰ ঘৰ নং : ২৪০ বয়স : 45 লিঙ্গ : পুৰুষ	LRP3042260 ফটো উপলব্ধ
97 নাম : ৰূপা পাতৰ স্বামীৰ নাম: বিনুদ পাতৰ ঘৰ নং : ২৪০ বয়স : 43 লিঙ্গ : মহিলা	LRP3042271 ফটো উপলব্ধ	98 নাম : অকন পাতৰ পিতাৰ নাম: কুশল পাতৰ ঘৰ নং : ২৪১ বয়স : 80 লিঙ্গ : পুৰুষ	LRP3042282 ফটো উপলব্ধ	99 নাম : মিন পাতৰ স্বামীৰ নাম: অকন পাতৰ ঘৰ নং : ২৪১ বয়স : 70 লিঙ্গ : মহিলা	LRP3042293 ফটো উপলব্ধ
100 নাম : মিলন পাতৰ পিতাৰ নাম: অকন পাতৰ ঘৰ নং : ২৪১ বয়স : 52 লিঙ্গ : পুৰুষ	LRP3042306 ফটো উপলব্ধ	101 নাম : মঞ্চলি পাতৰ স্বামীৰ নাম: মিলন পাতৰ ঘৰ নং : ২৪১ বয়স : 41 লিঙ্গ : মহিলা	LRP3042317 ফটো উপলব্ধ	102 নাম : ৰামেশ্বৰ টেৰন পিতাৰ নাম: চাৰ্থে টেৰন ঘৰ নং : ২৪২ বয়স : 80 লিঙ্গ : পুৰুষ	LRP3042328 ফটো উপলব্ধ
103 নাম : কাছে টেৰনপী স্বামীৰ নাম: ৰামেশ্বৰ টেৰন ঘৰ নং : ২৪২ বয়স : 70 লিঙ্গ : মহিলা	LRP3042339 ফটো উপলব্ধ	104 নাম : কবিতা তকুৰিপী স্বামীৰ নাম: চাৰ্থে টেৰন ঘৰ নং : ২৪২ বয়স : 38 লিঙ্গ : মহিলা	LRP0377606 ফটো উপলব্ধ	105 নাম : ক্লেংদন টেৰন পিতাৰ নাম: ৰামেশ্বৰ টেৰন ঘৰ নং : ২৪২ বয়স : 36 লিঙ্গ : পুৰুষ	LRP0377655 ফটো উপলব্ধ
106 নাম : দিপক টেৰন পিতাৰ নাম: ৰামেশ্বৰ টেৰন ঘৰ নং : ২৪২ বয়স : 33 লিঙ্গ : পুৰুষ	LRP0377739 ফটো উপলব্ধ	107 নাম : ৰূপচিং টেৰণ পিতাৰ নাম: চাৰ্থে টেৰন ঘৰ নং : ২৪৩ বয়স : 60 লিঙ্গ : পুৰুষ	LRP3042373 ফটো উপলব্ধ	108 নাম : বাব টেৰন পিতাৰ নাম: ৰূপসিং টেৰন ঘৰ নং : ২৪৩ বয়স : 40 লিঙ্গ : পুৰুষ	LRP0378109 ফটো উপলব্ধ
109 নাম : ৰমেশ টেৰন পিতাৰ নাম: ৰূপসিং টেৰন ঘৰ নং : ২৪৩ বয়স : 29 লিঙ্গ : পুৰুষ	LRP0635540 ফটো উপলব্ধ	110 নাম : লীমাই টেৰনপী স্বামীৰ নাম: বিদ্যা ৰাম বংহাং ঘৰ নং : ২৪৪ বয়স : 44 লিঙ্গ : মহিলা	LRP0600775 ফটো উপলব্ধ	111 নাম : শিৱৰাম ইংতি পিতাৰ নাম: আবল ইংতি ঘৰ নং : ২৪৫ বয়স : 60 লিঙ্গ : পুৰুষ	LRP3042419 ফটো উপলব্ধ
112 নাম : ৰুক্মিনী পাতৰ স্বামীৰ নাম: শিৱৰাম ইংতি ঘৰ নং : ২৪৫ বয়স : 55 লিঙ্গ : মহিলা	LRP3042420 ফটো উপলব্ধ	113 নাম : বুদ্ধদেৱ ইংতি পিতাৰ নাম: শিৱৰাম ইংতি ঘৰ নং : ২৪৫ বয়স : 30 লিঙ্গ : মহিলা	LRP2011236 ফটো উপলব্ধ	114 নাম : কৈশল্যা বৰদলৈ পিতাৰ নাম: লেটুকাই সেনাপতি ঘৰ নং : ২৪৬ বয়স : 55 লিঙ্গ : মহিলা	LRP3042442 ফটো উপলব্ধ
115 নাম : ছাহেমাই বৰদলৈ পিতাৰ নাম: খুলন বৰদলৈ ঘৰ নং : ২৪৬ বয়স : 41 লিঙ্গ : মহিলা	LRP3042453 ফটো উপলব্ধ	116 নাম : অতুল বৰদলৈ পিতাৰ নাম: খুলন বৰদলৈ ঘৰ নং : ২৪৬ বয়স : 39 লিঙ্গ : পুৰুষ	LRP3042464 ফটো উপলব্ধ	117 নাম : পুষ্পিতা বৰদলৈ স্বামীৰ নাম: অতুল বৰদলৈ ঘৰ নং : ২৪৬ বয়স : 38 লিঙ্গ : মহিলা	LRP3042475 ফটো উপলব্ধ
118 নাম : ৰচন পাতৰ স্বামীৰ নাম: দেবেন পাতৰ ঘৰ নং : ২৪৭ বয়স : 70 লিঙ্গ : মহিলা	LRP3042486 ফটো উপলব্ধ	119 নাম : বীনা পাতৰ পিতাৰ নাম: দেবেন পাতৰ ঘৰ নং : ২৪৭ বয়স : 38 লিঙ্গ : মহিলা	LRP3042497 ফটো উপলব্ধ	120 নাম : মিনা টেৰনপী স্বামীৰ নাম: অজিত টেৰণ ঘৰ নং : ২৪৮ বয়স : 45 লিঙ্গ : মহিলা	LRP3042522 ফটো উপলব্ধ



<p>121</p> <p>LRP0523191</p> <p>নাম : সোনালী পাটৰ পিতাৰ নাম: চৌৱাৰৰ পাটৰ ঘৰ নং : ২৪৯ বয়স : ২৬ লিঙ্গ : মহিলা</p> <p>ফটো উপলব্ধ</p>	<p>122</p> <p>LRP3042555</p> <p>নাম : তগৰ পাতৰ পিতাৰ নাম: টিকলাই পাতৰ ঘৰ নং : ২৫০ বয়স : 60 লিঙ্গ : পুৰুষ</p> <p>ফটো উপলব্ধ</p>	<p>123</p> <p>LRP3042566</p> <p>নাম : উজ্জল পাতৰ স্বামীৰ নাম: তগৰ পাতৰ ঘৰ নং : ২৫০ বয়স : 50 লিঙ্গ : মহিলা</p> <p>ফটো উপলব্ধ</p>
<p>124</p> <p>LRP0523290</p> <p>নাম : ডেইসী পাটৰ পিতাৰ নাম: তগৰ পাতৰ ঘৰ নং : ২৫০ বয়স : 30 লিঙ্গ : মহিলা</p> <p>ফটো উপলব্ধ</p>	<p>125</p> <p>LRP9378233</p> <p>নাম : জ্যোতিশ্ৰী পাটৰ পিতাৰ নাম: তগৰ পাটৰ ঘৰ নং : 250 বয়স : 24 লিঙ্গ : মহিলা</p> <p>ফটো উপলব্ধ</p>	<p>126</p> <p>LRP3042588</p> <p>নাম : বাবুল সেনাপতি পিতাৰ নাম: ৰাজেশ্বৰ ৰাভা ঘৰ নং : ২৫১ বয়স : 52 লিঙ্গ : পুৰুষ</p> <p>ফটো উপলব্ধ</p>
<p>127</p> <p>LRP3042599</p> <p>নাম : তিলোতমা সেনাপতি স্বামীৰ নাম: বাবুল সেনাপতি ঘৰ নং : ২৫১ বয়স : 43 লিঙ্গ : মহিলা</p> <p>ফটো উপলব্ধ</p>	<p>128</p> <p>LRP3042602</p> <p>নাম : যজ্ঞেশ্বৰ ভৰালী পিতাৰ নাম: সোমেশ্বৰ ভৰালী ঘৰ নং : ২৫২ বয়স : 52 লিঙ্গ : পুৰুষ</p> <p>ফটো উপলব্ধ</p>	<p>129</p> <p>LRP3042613</p> <p>নাম : ৰূপা ভৰালী স্বামীৰ নাম: যজ্ঞেশ্বৰ ভৰালী ঘৰ নং : ২৫২ বয়স : 42 লিঙ্গ : মহিলা</p> <p>ফটো উপলব্ধ</p>
<p>130</p> <p>LRP3042635</p> <p>নাম : মৈলত টেৰনপী স্বামীৰ নাম: শ্ৰী টেৰন ঘৰ নং : ২৫৩ বয়স : 85 লিঙ্গ : মহিলা</p> <p>ফটো উপলব্ধ</p>	<p>131</p> <p>LRP3042646</p> <p>নাম : বীনা টেৰনপী পিতাৰ নাম: শ্ৰী টেৰন ঘৰ নং : ২৫৩ বয়স : 38 লিঙ্গ : মহিলা</p> <p>ফটো উপলব্ধ</p>	<p>132</p> <p>LRP3042668</p> <p>নাম : সিন্দু পাতৰ স্বামীৰ নাম: অমল পাতৰ ঘৰ নং : ২৫৪ বয়স : 55 লিঙ্গ : মহিলা</p> <p>ফটো উপলব্ধ</p>
<p>133</p> <p>LRP0213470</p> <p>নাম : শান্তি পাতৰ পিতাৰ নাম: মৃত অমল পাতৰ ঘৰ নং : ২৫৪ বয়স : 29 লিঙ্গ : মহিলা</p> <p>ফটো উপলব্ধ</p>	<p>134</p> <p>LRP3042680</p> <p>নাম : গোলান মাস্তা পিতাৰ নাম: দাণ্ডিৰাম মাস্তা ঘৰ নং : ২৫৬ বয়স : 66 লিঙ্গ : পুৰুষ</p> <p>ফটো উপলব্ধ</p>	<p>135</p> <p>LRP3042691</p> <p>নাম : কনকলতা মস্তা স্বামীৰ নাম: গোলান মাস্তা ঘৰ নং : ২৫৬ বয়স : 50 লিঙ্গ : মহিলা</p> <p>ফটো উপলব্ধ</p>
<p>136</p> <p>LRP3042759</p> <p>নাম : পুষ্পা ফাংচুপী পিতাৰ নাম: বৰাচং ফাংচু ঘৰ নং : ২৫৮ বয়স : 45 লিঙ্গ : মহিলা</p> <p>ফটো উপলব্ধ</p>	<p>137</p> <p>LRP3042737</p> <p>নাম : মিলকিয়ুৰ ক্ৰ পিতাৰ নাম: ক্ৰ ঘৰ নং : ২৫৮ বয়স : 42 লিঙ্গ : পুৰুষ</p> <p>ফটো উপলব্ধ</p>	<p>138</p> <p>LRP0523381</p> <p>নাম : পদম পাটৰ পিতাৰ নাম: অমল পাটৰ ঘৰ নং : ২৫৮ বয়স : 25 লিঙ্গ : পুৰুষ</p> <p>ফটো উপলব্ধ</p>
<p>139</p> <p>LRP3042806</p> <p>নাম : গোলাপ বৰদলৈ স্বামীৰ নাম: দিপাংকৰ বৰদলৈ ঘৰ নং : ২৫৯ বয়স : 45 লিঙ্গ : মহিলা</p> <p>ফটো উপলব্ধ</p>	<p>140</p> <p>LRP3042839</p> <p>নাম : নন্দা বৰদলৈ পিতাৰ নাম: ফুকন বৰদলৈ ঘৰ নং : ২৬০ বয়স : 46 লিঙ্গ : মহিলা</p> <p>ফটো উপলব্ধ</p>	<p>141</p> <p>LRP3042851</p> <p>নাম : প্ৰভাত বৰদলৈ পিতাৰ নাম: ফুকন বৰদলৈ ঘৰ নং : ২৬০ বয়স : 40 লিঙ্গ : পুৰুষ</p> <p>ফটো উপলব্ধ</p>
<p>142</p> <p>LRP3042862</p> <p>নাম : লতিবৰ বৰদলৈ পিতাৰ নাম: চাৰবুৰা টেৰন ঘৰ নং : ২৬১ বয়স : 65 লিঙ্গ : পুৰুষ</p> <p>ফটো উপলব্ধ</p>	<p>143</p> <p>LRP0386466</p> <p>নাম : পবিত্ৰ তেৰন পিতাৰ নাম: লটিবৰ তেৰন ঘৰ নং : ২৬১ বয়স : 31 লিঙ্গ : পুৰুষ</p> <p>ফটো উপলব্ধ</p>	<p>144</p> <p>LRP0386607</p> <p>নাম : চনিয়া টেৰনপি পিতাৰ নাম: লটিবৰ টেৰন ঘৰ নং : ২৬১ বয়স : 29 লিঙ্গ : মহিলা</p> <p>ফটো উপলব্ধ</p>
<p>145</p> <p>LRP3042919</p> <p>নাম : শুকুৰী টেৰন স্বামীৰ নাম: পুষ্পেন্দ্ৰ টেৰন ঘৰ নং : ২৬২ বয়স : 60 লিঙ্গ : মহিলা</p> <p>ফটো উপলব্ধ</p>	<p>146</p> <p>LRP0386805</p> <p>নাম : ৰুপ্তম টেৰন পিতাৰ নাম: পুষ্পেন্দ্ৰ টেৰন ঘৰ নং : ২৬২ বয়স : 36 লিঙ্গ : পুৰুষ</p> <p>ফটো উপলব্ধ</p>	<p>147</p> <p>LRP0387068</p> <p>নাম : সুনিল টেৰন পিতাৰ নাম: পুষ্পেন্দ্ৰ টেৰন ঘৰ নং : ২৬২ বয়স : 30 লিঙ্গ : পুৰুষ</p> <p>ফটো উপলব্ধ</p>
<p>148</p> <p>LRP0387209</p> <p>নাম : সংগিতা টেৰনপি স্বামীৰ নাম: ৰুপ্তম টেৰন ঘৰ নং : ২৬২ বয়স : 28 লিঙ্গ : মহিলা</p> <p>ফটো উপলব্ধ</p>	<p>149</p> <p>LRP3042920</p> <p>নাম : জিতেন পাতৰ পিতাৰ নাম: দাণ্ডি পাতৰ ঘৰ নং : ২৬৩ বয়স : 68 লিঙ্গ : পুৰুষ</p> <p>ফটো উপলব্ধ</p>	<p>150</p> <p>LRP3042942</p> <p>নাম : তিলক বসুমতাৰী পিতাৰ নাম: পানীৰাম বসুমতাৰী ঘৰ নং : ২৬৪ বয়স : 60 লিঙ্গ : পুৰুষ</p> <p>ফটো উপলব্ধ</p>



151 নাম : অম্বালিকা বসুমতাৰী স্বামীৰ নাম : তিলক বসুমতাৰী ঘৰ নং : ১৬৪ বয়স : 55 লিঙ্গ : মহিলা	LRP3042953 ফটো উপলব্ধ	152 নাম : কৃষ্ণ চন্দ্ৰ বসুমতাৰী পিতাৰ নাম : তিলক বসুমতাৰী ঘৰ নং : 264 বয়স : 23 লিঙ্গ : পুৰুষ	PJK0010512 ফটো উপলব্ধ	153 নাম : গোপেন পাতৰ পিতাৰ নাম : দাঙু পাতৰ ঘৰ নং : ১৬৫ বয়স : 60 লিঙ্গ : পুৰুষ	LRP3042975 ফটো উপলব্ধ
154 নাম : পদ্মা পাতৰ স্বামীৰ নাম : গোপেন পাতৰ ঘৰ নং : ১৬৫ বয়স : 56 লিঙ্গ : মহিলা	LRP3043003 ফটো উপলব্ধ	155 নাম : কাঞ্চন পাতৰ স্বামীৰ নাম : পুহেশ্বৰ পাতৰ ঘৰ নং : ১৬৫ বয়স : 50 লিঙ্গ : মহিলা	LRP3042997 ফটো উপলব্ধ	156 নাম : জেলচিং কোঁৱৰ পিতাৰ নাম : ৰিমচন কোঁৱৰ ঘৰ নং : ১৬৬ বয়স : 40 লিঙ্গ : পুৰুষ	LRP3043025 ফটো উপলব্ধ
157 নাম : শিখণ্ডী কোঁৱৰ স্বামীৰ নাম : হৰিচৰন কোঁৱৰ ঘৰ নং : ১৬৭ বয়স : 73 লিঙ্গ : মহিলা	LRP3043058 ফটো উপলব্ধ	158 নাম : দিপেন্দ্ৰ কোঁৱৰ পিতাৰ নাম : হৰি চৰন কোঁৱৰ ঘৰ নং : 267 বয়স : 54 লিঙ্গ : পুৰুষ	LRP3043036 ফটো উপলব্ধ	159 নাম : মেনকা কোঁৱৰ স্বামীৰ নাম : দিপেন কোঁৱৰ ঘৰ নং : ১৬৭ বয়স : 45 লিঙ্গ : মহিলা	LRP3043047 ফটো উপলব্ধ
160 নাম : কান্দ্ৰেমা হৈ বৰদলৈ স্বামীৰ নাম : চণ্ডীৰাম বৰদলৈ ঘৰ নং : ১৬৮ বয়স : 80 লিঙ্গ : মহিলা	LRP3043069 ফটো উপলব্ধ	161 নাম : মিনাৰাম বৰদলৈ পিতাৰ নাম : ভোগৰাম বৰদলৈ ঘৰ নং : ১৬৯ বয়স : 51 লিঙ্গ : পুৰুষ	LRP3043092 ফটো উপলব্ধ	162 নাম : পবিতা বৰদলৈ স্বামীৰ নাম : মিনাৰাম বৰদলৈ ঘৰ নং : ১৬৯ বয়স : 45 লিঙ্গ : মহিলা	LRP3043105 ফটো উপলব্ধ
163 নাম : ধনবৰ বৰদলৈ পিতাৰ নাম : ভোগৰাম বৰদলৈ ঘৰ নং : ১৬৯ বয়স : 45 লিঙ্গ : পুৰুষ	LRP3043138 ফটো উপলব্ধ	164 নাম : শান্তি বৰদলৈ স্বামীৰ নাম : তুলন বৰদলৈ ঘৰ নং : ১৬৯ বয়স : 43 লিঙ্গ : মহিলা	LRP3043127 ফটো উপলব্ধ	165 নাম : মধুসূতা বৰদলৈ পিতাৰ নাম : মিনাৰাম বৰদলৈ ঘৰ নং : 269 বয়স : 25 লিঙ্গ : মহিলা	LRP0634196 ফটো উপলব্ধ
166 নাম : নেহেৰু বৰদলৈ পিতাৰ নাম : মেমেং বৰদলৈ ঘৰ নং : ১৭০ বয়স : 44 লিঙ্গ : পুৰুষ	LRP3043149 ফটো উপলব্ধ	167 নাম : লক্ষীমাই বৰদলৈ স্বামীৰ নাম : নেহেৰু বৰদলৈ ঘৰ নং : ১৭০ বয়স : 42 লিঙ্গ : মহিলা	LRP3043150 ফটো উপলব্ধ	168 নাম : মদন বৰদলৈ পিতাৰ নাম : মৃত মেমেং বৰদলৈ ঘৰ নং : ১৭১ বয়স : 32 লিঙ্গ : পুৰুষ	LRP0212613 ফটো উপলব্ধ
169 নাম : নবজীতা বড়ো স্বামীৰ নাম : মদন বৰদলৈ ঘৰ নং : 271 বয়স : 21 লিঙ্গ : মহিলা	PJK0193722 ফটো উপলব্ধ	170 নাম : পবন বৰদলৈ পিতাৰ নাম : মেমেং বৰদলৈ ঘৰ নং : ১৭৩ বয়স : 55 লিঙ্গ : পুৰুষ	LRP3043194 ফটো উপলব্ধ	171 নাম : চঞ্জীকা বৰদলৈ স্বামীৰ নাম : পবন বৰদলৈ ঘৰ নং : ১৭৩ বয়স : 50 লিঙ্গ : মহিলা	LRP3043207 ফটো উপলব্ধ
172 নাম : ৰাম বৰদলৈ পিতাৰ নাম : পৰন বৰদলৈ ঘৰ নং : ১৭৩ বয়স : 27 লিঙ্গ : পুৰুষ	LRP0213033 ফটো উপলব্ধ	173 নাম : সঞ্জীবনী বৰদলৈ পিতাৰ নাম : পবন বৰদলৈ ঘৰ নং : 273 বয়স : 21 লিঙ্গ : মহিলা	PJK0193029 ফটো উপলব্ধ	174 নাম : লক্ষীধৰ বৰদলৈ পিতাৰ নাম : মেমেং বৰদলৈ ঘৰ নং : ১৭৪ বয়স : 60 লিঙ্গ : পুৰুষ	LRP3043218 ফটো উপলব্ধ
175 নাম : এন চি বৰদলৈ স্বামীৰ নাম : লক্ষীধৰ বৰদলৈ ঘৰ নং : ১৭৪ বয়স : 55 লিঙ্গ : মহিলা	LRP3043229 ফটো উপলব্ধ	176 নাম : ৰশ্মি পাতৰ বৰদলৈ স্বামীৰ নাম : দেবা বৰদলৈ ঘৰ নং : 274 বয়স : 25 লিঙ্গ : মহিলা	PJK0097451 ফটো উপলব্ধ	177 নাম : গনক বৰদলৈ পিতাৰ নাম : মেমেং বৰদলৈ ঘৰ নং : ১৭৫ বয়স : 45 লিঙ্গ : পুৰুষ	LRP3043230 ফটো উপলব্ধ
178 নাম : চতালী বৰদলৈ স্বামীৰ নাম : নৰেন বৰদলৈ ঘৰ নং : ১৭৬ বয়স : 65 লিঙ্গ : মহিলা	LRP3043263 ফটো উপলব্ধ	179 নাম : কনমাই বৰদলৈ স্বামীৰ নাম : নৰেন বৰদলৈ ঘৰ নং : ১৭৬ বয়স : 60 লিঙ্গ : মহিলা	LRP3043252 ফটো উপলব্ধ	180 নাম : সোনাৰাম বৰদলৈ পিতাৰ নাম : নৰেন বৰদলৈ ঘৰ নং : ১৭৬ বয়স : 31 লিঙ্গ : পুৰুষ	LRP0392548 ফটো উপলব্ধ



181 নাম : জোনা বৰদলৈ পিতাৰ নাম : নৰেন বৰদলৈ ঘৰ নং : ২৭৬ বয়স : 31 লিঙ্গ : পুৰুষ	LRP0523670 ফটো উপলব্ধ	182 নাম : মাধুৰী বৰদলৈ কোৱৰ স্বামীৰ নাম : চোনাৰাম বৰদলৈ ঘৰ নং : ২৭৬ বয়স : 28 লিঙ্গ : মহিলা	LRP0392647 ফটো উপলব্ধ	183 নাম : মিনতি বড়ো স্বামীৰ নাম : নেফা বড়ো ঘৰ নং : ২৭৭ বয়স : 70 লিঙ্গ : মহিলা	LRP3043285 ফটো উপলব্ধ
184 নাম : ভবেন বৰদলৈ পিতাৰ নাম : কেকোবৰ বৰদলৈ ঘৰ নং : ২৭৮ বয়স : 54 লিঙ্গ : পুৰুষ	LRP3043296 ফটো উপলব্ধ	S 185 নাম : সুনীতি বৰদলৈ স্বামীৰ নাম : ভবেন বৰদলৈ ঘৰ নং : ২৭৮ বয়স : 48 লিঙ্গ : মহিলা	LRP3043309 ফটো উপলব্ধ	186 নাম : অৰুনা বৰদলৈ স্বামীৰ নাম : ৰত্নেশ্বৰ বৰদলৈ ঘৰ নং : ২৭৯ বয়স : 45 লিঙ্গ : মহিলা	LRP3043321 ফটো উপলব্ধ
187 নাম : পৰেশ বৰদলৈ পিতাৰ নাম : ৰত্নেশ্বৰ বৰদলৈ ঘৰ নং : 279 বয়স : 27 লিঙ্গ : পুৰুষ	LRP0675629 ফটো উপলব্ধ	188 নাম : গুনবতী বৰদলৈ স্বামীৰ নাম : সাধন বৰদলৈ ঘৰ নং : ২৮০ বয়স : 70 লিঙ্গ : মহিলা	LRP3043343 ফটো উপলব্ধ	189 নাম : ধৰমবীৰ বৰদলৈ পিতাৰ নাম : সাধন বৰদলৈ ঘৰ নং : ২৮০ বয়স : 50 লিঙ্গ : পুৰুষ	LRP3043354 ফটো উপলব্ধ
190 নাম : অৰুপ বৰদলৈ পিতাৰ নাম : সাধন বৰদলৈ ঘৰ নং : ২৮০ বয়স : 47 লিঙ্গ : পুৰুষ	LRP3043376 ফটো উপলব্ধ	191 নাম : পিজু পাতৰ স্বামীৰ নাম : প্ৰফুল্ল পাতৰ ঘৰ নং : ২৮১ বয়স : 71 লিঙ্গ : মহিলা	LRP3043398 ফটো উপলব্ধ	192 নাম : বহিতী পাতৰ স্বামীৰ নাম : মাহিম চন্দ্ৰ পাতৰ ঘৰ নং : ২৮১ বয়স : 53 লিঙ্গ : মহিলা	LRP3043412 ফটো উপলব্ধ
193 নাম : মাহিম চন্দ্ৰ পাতৰ পিতাৰ নাম : প্ৰফুল্ল পাতৰ ঘৰ নং : ২৮১ বয়স : 52 লিঙ্গ : পুৰুষ	LRP3043401 ফটো উপলব্ধ	194 নাম : সীমান্ত পাতৰ পিতাৰ নাম : প্ৰফুল্ল পাতৰ ঘৰ নং : ২৮১ বয়স : 50 লিঙ্গ : পুৰুষ	LRP3043423 ফটো উপলব্ধ	195 নাম : দীপজ্যোতি পাতৰ পিতাৰ নাম : প্ৰফুল্ল পাতৰ ঘৰ নং : ২৮১ বয়স : 43 লিঙ্গ : পুৰুষ	LRP3043434 ফটো উপলব্ধ
196 নাম : মালবিকা পাতৰ স্বামীৰ নাম : সীমান্ত পাতৰ ঘৰ নং : ২৮১ বয়স : 40 লিঙ্গ : মহিলা	LRP0523209 ফটো উপলব্ধ	197 নাম : বিকাশ পাটৰ পিতাৰ নাম : মাহিম পাটৰ ঘৰ নং : ২৮১ বয়স : 28 লিঙ্গ : পুৰুষ	LRP0522672 ফটো উপলব্ধ	198 নাম : অসীম পাটৰ পিতাৰ নাম : প্ৰফুল্ল পাতৰ ঘৰ নং : ২৮২ বয়স : 52 লিঙ্গ : পুৰুষ	LRP3043445 ফটো উপলব্ধ
199 নাম : অমীলী পাটৰ টেৰন স্বামীৰ নাম : ক্ৰেংদুন টেৰন ঘৰ নং : 282 বয়স : 48 লিঙ্গ : মহিলা	LRP0723221 ফটো উপলব্ধ	200 নাম : নমিতা পাটৰ স্বামীৰ নাম : অসীম পাটৰ ঘৰ নং : ২৮২ বয়স : 45 লিঙ্গ : মহিলা	LRP3043456 ফটো উপলব্ধ	S 201 নাম : জয়ফল পাটৰ পিতাৰ নাম : বশিষ্ঠ পাটৰ ঘৰ নং : ২৮৩ বয়স : 46 লিঙ্গ : পুৰুষ	LRP3043489 ফটো উপলব্ধ
202 নাম : আজলী পাতৰ স্বামীৰ নাম : জয়ফল পাতৰ ঘৰ নং : ২৮৩ বয়স : 44 লিঙ্গ : মহিলা	LRP3043490 ফটো উপলব্ধ	203 নাম : মিন্টু পাতৰ পিতাৰ নাম : বশিষ্ঠ পাতৰ ঘৰ নং : ২৮৩ বয়স : 43 লিঙ্গ : পুৰুষ	LRP3043503 ফটো উপলব্ধ	204 নাম : কাহে পাতৰ স্বামীৰ নাম : কৃষ্ণ পাতৰ ঘৰ নং : ২৮৫ বয়স : 40 লিঙ্গ : মহিলা	LRP3043547 ফটো উপলব্ধ
205 নাম : ৰামা কান্ত বিশ্বাস পিতাৰ নাম : মহন্ত বিশ্বাস ঘৰ নং : ২৮৬ বয়স : 47 লিঙ্গ : পুৰুষ	LRP3043558 ফটো উপলব্ধ	206 নাম : ৰত্নেশ্বৰী সেনাপতি স্বামীৰ নাম : পানীবৰ সেনাপতি ঘৰ নং : ২৮৭ বয়স : 75 লিঙ্গ : মহিলা	LRP3043581 ফটো উপলব্ধ	207 নাম : অনপমা সেনাপতি পিতাৰ নাম : পানীবৰ সেনাপতি ঘৰ নং : ২৮৭ বয়স : 47 লিঙ্গ : মহিলা	LRP3043592 ফটো উপলব্ধ
208 নাম : গস্তীৰ সেনাপতি পিতাৰ নাম : পানীবৰ সেনাপতি ঘৰ নং : ২৮৮ বয়স : 46 লিঙ্গ : পুৰুষ	LRP3043627 ফটো উপলব্ধ	209 নাম : কামেশ্বৰ সেনাপতি পিতাৰ নাম : পৰমন সেনাপতি ঘৰ নং : ২৮৮ বয়স : 45 লিঙ্গ : পুৰুষ	LRP3043638 ফটো উপলব্ধ	210 নাম : দিবেশ্বৰ সেনাপতি পিতাৰ নাম : লেটুকাই সেনাপতি ঘৰ নং : ২৮৯ বয়স : 70 লিঙ্গ : পুৰুষ	LRP3043650 ফটো উপলব্ধ



211 নাম : ঋতু সেনাপতি পিতাৰ নাম: দিবোধৰ সেনাপতি ঘৰ নং : ২৮৯ বয়স : 43 লিঙ্গ : পুৰুষ	LRP3043672 ফটো উপলব্ধ	212 নাম : হাচিনা সেনাপতি পিতাৰ নাম: দিবোধৰ সেনাপতি ঘৰ নং : ২৮৯ বয়স : 38 লিঙ্গ : মহিলা	LRP3043683 ফটো উপলব্ধ	213 নাম : পুহেমাই সেনাপতি স্বামীৰ নাম: গুজুকা সেনাপতি ঘৰ নং : ২৯০ বয়স : 75 লিঙ্গ : মহিলা	LRP3043707 ফটো উপলব্ধ
214 নাম : সুনিল পাতৰ পিতাৰ নাম: কামেশ্বৰ পাতৰ ঘৰ নং : ২৯০ বয়স : 46 লিঙ্গ : পুৰুষ	LRP3043730 ফটো উপলব্ধ	215 নাম : মনী সেনাপতি স্বামীৰ নাম: মিলন সেনাপতি ঘৰ নং : ২৯০ বয়স : 45 লিঙ্গ : মহিলা	LRP3043729 ফটো উপলব্ধ	216 নাম : পুনিল পাতৰ পিতাৰ নাম: কামেশ্বৰ পাতৰ ঘৰ নং : ২৯০ বয়স : 44 লিঙ্গ : পুৰুষ	LRP3043741 ফটো উপলব্ধ
217 নাম : ইন্দীয়া পাতৰ স্বামীৰ নাম: পুনিল পাতৰ ঘৰ নং : ২৯০ বয়স : 42 লিঙ্গ : মহিলা	LRP3043752 ফটো উপলব্ধ	218 নাম : অপু সেনাপতি পিতাৰ নাম: মিলন সেনাপতি ঘৰ নং : ২৯০ বয়স : 25 লিঙ্গ : পুৰুষ	LRP0523647 ফটো উপলব্ধ	219 নাম : মহন্ত পাতৰ পিতাৰ নাম: থোকুৰা পাতৰ ঘৰ নং : ২৯১ বয়স : 67 লিঙ্গ : পুৰুষ	LRP3043809 ফটো উপলব্ধ
220 নাম : কেশব বৰদলৈ পিতাৰ নাম: ৰাতিৰাম বৰদলৈ ঘৰ নং : ২৯১ বয়স : 45 লিঙ্গ : পুৰুষ	LRP3043785 ফটো উপলব্ধ	221 নাম : মানসী বৰদলৈ স্বামীৰ নাম: কেশব বৰদলৈ ঘৰ নং : ২৯১ বয়স : 43 লিঙ্গ : মহিলা	LRP3043796 ফটো উপলব্ধ	222 নাম : ৰুমী বৰদলৈ পিতাৰ নাম: কেশব বৰদলৈ ঘৰ নং : ২৯১ বয়স : 26 লিঙ্গ : মহিলা	LRP0632463 ফটো উপলব্ধ
223 নাম : বিপাশ বৰদলৈ পিতাৰ নাম: কেশব বৰদলৈ ঘৰ নং : ২৯১ বয়স : 22 লিঙ্গ : পুৰুষ	PJK0191510 ফটো উপলব্ধ	224 নাম : আৰতী পাতৰ স্বামীৰ নাম: জুবন পাতৰ ঘৰ নং : ২৯২ বয়স : 55 লিঙ্গ : মহিলা	LRP3043821 ফটো উপলব্ধ	225 নাম : গনেশ পাতৰ পিতাৰ নাম: চেপেতা পাতৰ ঘৰ নং : ২৯৩ বয়স : 58 লিঙ্গ : পুৰুষ	LRP3043832 ফটো উপলব্ধ
226 নাম : চোবাবৰু পাতৰ পিতাৰ নাম: চেপেতা পাতৰ ঘৰ নং : ২৯৪ বয়স : 62 লিঙ্গ : পুৰুষ	LRP3043854 ফটো উপলব্ধ	227 নাম : পাহীতা পাতৰ স্বামীৰ নাম: চোবাব পাতৰ ঘৰ নং : ২৯৪ বয়স : 55 লিঙ্গ : মহিলা	LRP3043865 ফটো উপলব্ধ	228 নাম : আৰতী পাতৰ স্বামীৰ নাম: গনেশ পাতৰ ঘৰ নং : ২৯৪ বয়স : 52 লিঙ্গ : মহিলা	LRP3043843 ফটো উপলব্ধ
229 নাম : টিকেন পাতৰ পিতাৰ নাম: খগেন পাতৰ ঘৰ নং : ২৯৫ বয়স : 55 লিঙ্গ : পুৰুষ	LRP3043901 ফটো উপলব্ধ	230 নাম : সুনীতি পাতৰ স্বামীৰ নাম: বিৰচিং পাতৰ ঘৰ নং : ২৯৫ বয়স : 50 লিঙ্গ : মহিলা	LRP3043898 ফটো উপলব্ধ	231 নাম : বৃধবৰ পাতৰ পিতাৰ নাম: খগেন পাতৰ ঘৰ নং : ২৯৫ বয়স : 48 লিঙ্গ : পুৰুষ	LRP3043912 ফটো উপলব্ধ
232 নাম : শুকুবৰ পাতৰ পিতাৰ নাম: খগেন পাতৰ ঘৰ নং : ২৯৫ বয়স : 42 লিঙ্গ : পুৰুষ	LRP3043923 ফটো উপলব্ধ	233 নাম : যমোনা বৰদলৈ স্বামীৰ নাম: বৃধবৰ পাতৰ ঘৰ নং : ২৯৫ বয়স : 35 লিঙ্গ : মহিলা	LRP0213223 ফটো উপলব্ধ	234 নাম : পদন পাতৰ পিতাৰ নাম: লোবাই পাতৰ ঘৰ নং : ২৯৬ বয়স : 50 লিঙ্গ : পুৰুষ	LRP3043934 ফটো উপলব্ধ
S 235 নাম : বৰ্ণলতা পাতৰ স্বামীৰ নাম: পদন পাতৰ ঘৰ নং : ২৯৬ বয়স : 45 লিঙ্গ : মহিলা	LRP3043945 ফটো উপলব্ধ	236 নাম : পল্লৱী পাটৰ পিতাৰ নাম: পদন পাটৰ ঘৰ নং : ২৯৬ বয়স : 25 লিঙ্গ : মহিলা	LRP0523324 ফটো উপলব্ধ	237 নাম : বীৰেন পাতৰ পিতাৰ নাম: দীঘলা পাতৰ ঘৰ নং : ২৯৭ বয়স : 48 লিঙ্গ : পুৰুষ	LRP3043967 ফটো উপলব্ধ
S 238 নাম : ফেটেম পাতৰ স্বামীৰ নাম: বীৰেন পাতৰ ঘৰ নং : ২৯৭ বয়স : 42 লিঙ্গ : মহিলা	LRP3043978 ফটো উপলব্ধ	239 নাম : সাবিত্ৰী পাতৰ স্বামীৰ নাম: মহন্ত পাতৰ ঘৰ নং : ২৯৯ বয়স : 60 লিঙ্গ : মহিলা	LRP3043990 ফটো উপলব্ধ	240 নাম : জয়ন্ত পাতৰ পিতাৰ নাম: মহন্ত পাতৰ ঘৰ নং : ২৯৯ বয়স : 43 লিঙ্গ : পুৰুষ	LRP3044006 ফটো উপলব্ধ



241 নাম : অলাগী পাতৰ স্বামীৰ নাম : টেকুৰ পাতৰ ঘৰ নং : ৩০০ বয়স : 60 লিঙ্গ : মহিলা	LRP3044028 ফটো উপলব্ধ	242 নাম : বহাগী পাতৰ স্বামীৰ নাম : পুচেন পাতৰ ঘৰ নং : ৩০১ বয়স : 66 লিঙ্গ : মহিলা	LRP3044062 ফটো উপলব্ধ	243 নাম : পেলেন পাতৰ পিতাৰ নাম : পুচেন পাতৰ ঘৰ নং : ৩০১ বয়স : 46 লিঙ্গ : পুৰুষ	LRP3044040 ফটো উপলব্ধ
244 নাম : লক্ষীতি পাতৰ স্বামীৰ নাম : পেলেন পাতৰ ঘৰ নং : ৩০১ বয়স : 42 লিঙ্গ : মহিলা	LRP3044051 ফটো উপলব্ধ	S 245 নাম : পূৰ্ণিমা সেনাপতি পিতাৰ নাম : দিলেশ সেনাপতি ঘৰ নং : ৩০৩ বয়স : 65 লিঙ্গ : মহিলা	LRP3044120 ফটো উপলব্ধ	246 নাম : মালা সেনাপতি অন্যান্য : ধমেন্দ্র সেনাপতি ঘৰ নং : ৩০৩ বয়স : 45 লিঙ্গ : মহিলা	LRP2011407 ফটো উপলব্ধ
247 নাম : ধৰ্মেন্দ্র সেনাপতি পিতাৰ নাম : অনিল সেনাপতি ঘৰ নং : ৩০৩ বয়স : 45 লিঙ্গ : পুৰুষ	LRP3044095 ফটো উপলব্ধ	248 নাম : নিহা সেনাপতি স্বামীৰ নাম : ধমেন্দ্র সেনাপতি ঘৰ নং : ৩০৩ বয়স : 40 লিঙ্গ : মহিলা	LRP3044108 ফটো উপলব্ধ	249 নাম : গৌতম ক্ৰু পিতাৰ নাম : অৰবিন্দ পাতৰ ঘৰ নং : ৩০৩ বয়স : 38 লিঙ্গ : পুৰুষ	LRP3044131 ফটো উপলব্ধ
S 250 নাম : সুশীলা পাতৰ স্বামীৰ নাম : অৰবিন্দ পাতৰ ঘৰ নং : ৩০৪ বয়স : 60 লিঙ্গ : মহিলা	LRP3044142 ফটো উপলব্ধ	251 নাম : লেহেমাই বড়ো স্বামীৰ নাম : মানিৰাম বড়ো ঘৰ নং : ৩০৬ বয়স : 65 লিঙ্গ : মহিলা	LRP3044175 ফটো উপলব্ধ	252 নাম : বিবেমাই বড়ো স্বামীৰ নাম : ধনে বড়ো ঘৰ নং : ৩০৬ বয়স : 44 লিঙ্গ : মহিলা	LRP3044197 ফটো উপলব্ধ
253 নাম : দুল বৰদলৈ স্বামীৰ নাম : দেৱনাথ বৰদলৈ ঘৰ নং : ৩০৭ বয়স : 70 লিঙ্গ : মহিলা	LRP3044211 ফটো উপলব্ধ	254 নাম : জিতু বৰদলৈ পিতাৰ নাম : দেৱনাথ বৰদলৈ ঘৰ নং : ৩০৭ বয়স : 50 লিঙ্গ : পুৰুষ	LRP3044222 ফটো উপলব্ধ	255 নাম : বিহুতী বৰদলৈ স্বামীৰ নাম : জিতু বৰদলৈ ঘৰ নং : ৩০৭ বয়স : 38 লিঙ্গ : মহিলা	LRP3044233 ফটো উপলব্ধ
256 নাম : বিতু বৰদলৈ পিতাৰ নাম : দেৱনাথ বৰদলৈ ঘৰ নং : ৩০৭ বয়স : 38 লিঙ্গ : পুৰুষ	LRP3044244 ফটো উপলব্ধ	257 নাম : বীনা বৰদলৈ স্বামীৰ নাম : বিতু বৰদলৈ ঘৰ নং : ৩০৭ বয়স : 35 লিঙ্গ : মহিলা	LRP0213264 ফটো উপলব্ধ	258 নাম : বুলেমাই বৰদলৈ স্বামীৰ নাম : হদল বৰদলৈ ঘৰ নং : ৩০৮ বয়স : 65 লিঙ্গ : মহিলা	LRP3044266 ফটো উপলব্ধ
259 নাম : জন টেৰং স্বামীৰ নাম : বসন্ত টেৰং ঘৰ নং : ৩০৮ বয়স : 45 লিঙ্গ : মহিলা	LRP3044302 ফটো উপলব্ধ	260 নাম : উমা বৰদলৈ স্বামীৰ নাম : অমল চক্ৰৱৰ্তী ঘৰ নং : 308 বয়স : 42 লিঙ্গ : মহিলা	PJK0028407 ফটো উপলব্ধ	261 নাম : মনিষা বৰদলৈ স্বামীৰ নাম : প্ৰদীপ বৰদলৈ ঘৰ নং : ৩০৮ বয়স : 40 লিঙ্গ : মহিলা	LRP3044288 ফটো উপলব্ধ
262 নাম : অমল চক্ৰৱৰ্তী পিতাৰ নাম : শক্তিধৰ চক্ৰৱৰ্তী ঘৰ নং : ৩০৮ বয়স : 40 লিঙ্গ : পুৰুষ	LRP2342601 ফটো উপলব্ধ	263 নাম : স্বৰ্ণলতা বৰদলৈ স্বামীৰ নাম : ৰঞ্জিত বৰদলৈ ঘৰ নং : ৩০৯ বয়স : 40 লিঙ্গ : মহিলা	LRP3044335 ফটো উপলব্ধ	264 নাম : গোলাপী বৰদলৈ স্বামীৰ নাম : ভবেন বৰদলৈ ঘৰ নং : ৩১০ বয়স : 57 লিঙ্গ : মহিলা	LRP3044368 ফটো উপলব্ধ
265 নাম : বিমল বৰদলৈ পিতাৰ নাম : ভবেন বৰদলৈ ঘৰ নং : ৩১০ বয়স : 38 লিঙ্গ : পুৰুষ	LRP3044379 ফটো উপলব্ধ	266 নাম : ৰেন চিনাৰপী স্বামীৰ নাম : বিমল বৰদলৈ ঘৰ নং : ৩১০ বয়স : 27 লিঙ্গ : মহিলা	LRP0212530 ফটো উপলব্ধ	267 নাম : মনিত সেনাপতি পিতাৰ নাম : কনক সেনাপতি ঘৰ নং : ৩১১ বয়স : 55 লিঙ্গ : পুৰুষ	LRP3044404 ফটো উপলব্ধ
268 নাম : ফাকুচিং সেনাপতি পিতাৰ নাম : কনক সেনাপতি ঘৰ নং : ৩১১ বয়স : 48 লিঙ্গ : পুৰুষ	LRP3044426 ফটো উপলব্ধ	269 নাম : গীতাজুলী সেনাপতি স্বামীৰ নাম : মুকুতা সেনাপতি ঘৰ নং : ৩১১ বয়স : 48 লিঙ্গ : মহিলা	LRP3044391 ফটো উপলব্ধ	270 নাম : দিপালী সেনাপতি স্বামীৰ নাম : ফাকুচিং সেনাপতি ঘৰ নং : ৩১১ বয়স : 36 লিঙ্গ : মহিলা	LRP0407346 ফটো উপলব্ধ



271 নাম : অংকুৰ সেনাপতি মাতৃৰ নাম: গীতাজলি সেনাপতি ঘৰ নং : 311 বয়স : 22 লিঙ্গ : পুৰুষ	PJK0026666 ফটো উপলব্ধ	272 নাম : শনিবৰ বৰ্মণ পিতাৰ নাম: ভাবা বৰ্মণ ঘৰ নং : 322 বয়স : 60 লিঙ্গ : পুৰুষ	LRP3044437 ফটো উপলব্ধ	S 273 নাম : দেৱজানি বৰ্মন পিতাৰ নাম: শনিবৰ হৰ্মন ঘৰ নং : 322 বয়স : 29 লিঙ্গ : মহিলা	LRP0213181 ফটো উপলব্ধ
274 নাম : নগেন সেনাপতি পিতাৰ নাম: সৰুকন সেনাপতি ঘৰ নং : 313 বয়স : 75 লিঙ্গ : পুৰুষ	LRP3044459 ফটো উপলব্ধ	275 নাম : উত্তৰা সেনাপতি পিতাৰ নাম: নগেন সেনাপতি ঘৰ নং : 313 বয়স : 60 লিঙ্গ : মহিলা	LRP3044460 ফটো উপলব্ধ	276 নাম : অজয় সেনাপতি পিতাৰ নাম: নগেন সেনাপতি ঘৰ নং : 313 বয়স : 44 লিঙ্গ : পুৰুষ	LRP3044471 ফটো উপলব্ধ
277 নাম : জবা বৰদলৈ স্বামীৰ নাম: অজয় সেনাপতি ঘৰ নং : 313 বয়স : 39 লিঙ্গ : মহিলা	PJK0009217 ফটো উপলব্ধ	278 নাম : সঞ্জয় সেনাপতি পিতাৰ নাম: নগেন সেনাপতি ঘৰ নং : 313 বয়স : 38 লিঙ্গ : পুৰুষ	LRP3044482 ফটো উপলব্ধ	279 নাম : গজেন টেৰণ পিতাৰ নাম: কামা তকবি ঘৰ নং : 318 বয়স : 65 লিঙ্গ : পুৰুষ	LRP3044493 ফটো উপলব্ধ
280 নাম : বন্দিতা টেৰণ স্বামীৰ নাম: গজেন টেৰণ ঘৰ নং : 318 বয়স : 55 লিঙ্গ : মহিলা	LRP3044506 ফটো উপলব্ধ	281 নাম : কাদম ৰুংহাংপী স্বামীৰ নাম: মহন টেৰন ঘৰ নং : 315 বয়স : 50 লিঙ্গ : মহিলা	LRP3044517 ফটো উপলব্ধ	S 282 নাম : খৰচিং ইংতি পিতাৰ নাম: কুচা ইংতি ঘৰ নং : 316 বয়স : 70 লিঙ্গ : পুৰুষ	LRP3044528 ফটো উপলব্ধ
283 নাম : বাছাপী ইংতি স্বামীৰ নাম: চাৰাচিং ইংতি ঘৰ নং : 316 বয়স : 43 লিঙ্গ : মহিলা	LRP3044551 ফটো উপলব্ধ	284 নাম : হেমেন ইংতি পিতাৰ নাম: খৰচিং ইংতি ঘৰ নং : 316 বয়স : 40 লিঙ্গ : পুৰুষ	LRP3044562 ফটো উপলব্ধ	285 নাম : মন্ত্ৰী তুচু পিতাৰ নাম: দকুত্তু ইংতি ঘৰ নং : 319 বয়স : 60 লিঙ্গ : পুৰুষ	LRP3044573 ফটো উপলব্ধ
286 নাম : কাৰে তুচু স্বামীৰ নাম: মন্ত্ৰী তুচু ঘৰ নং : 319 বয়স : 55 লিঙ্গ : মহিলা	LRP3044584 ফটো উপলব্ধ	287 নাম : বাব টিচু পিতাৰ নাম: মন্ত্ৰী টিচু ঘৰ নং : 317 বয়স : 26 লিঙ্গ : পুৰুষ	PJK0005413 ফটো উপলব্ধ	288 নাম : কাচাং বে স্বামীৰ নাম: চন্দ্ৰ বে ঘৰ নং : 320 বয়স : 95 লিঙ্গ : মহিলা	LRP3044664 ফটো উপলব্ধ
289 নাম : এটচু বে পিতাৰ নাম: চাৰহাং বে ঘৰ নং : 320 বয়স : 45 লিঙ্গ : পুৰুষ	LRP3044642 ফটো উপলব্ধ	290 নাম : মামু বে স্বামীৰ নাম: এটচু বে ঘৰ নং : 320 বয়স : 39 লিঙ্গ : মহিলা	LRP3044653 ফটো উপলব্ধ	291 নাম : ধনু বে পিতাৰ নাম: এটচু বে ঘৰ নং : 320 বয়স : 21 লিঙ্গ : পুৰুষ	PJK0095083 ফটো উপলব্ধ
292 নাম : কাছে বে স্বামীৰ নাম: চিংনত বে ঘৰ নং : 321 বয়স : 46 লিঙ্গ : মহিলা	LRP3044686 ফটো উপলব্ধ	293 নাম : চন্দ্ৰচিং বে পিতাৰ নাম: মৃত চিংনত বে ঘৰ নং : 321 বয়স : 29 লিঙ্গ : পুৰুষ	LRP0213314 ফটো উপলব্ধ	S 294 নাম : চোনো বেপী পিতাৰ নাম: মৃত চিংনত বে ঘৰ নং : 321 বয়স : 27 লিঙ্গ : মহিলা	LRP0213603 ফটো উপলব্ধ
295 নাম : কামিৰ চিংনাৰপী স্বামীৰ নাম: বুঢ়া বে ঘৰ নং : 322 বয়স : 45 লিঙ্গ : মহিলা	LRP3044700 ফটো উপলব্ধ	296 নাম : বৰচিঙ বে পিতাৰ নাম: বুঢ়া বে ঘৰ নং : 322 বয়স : 33 লিঙ্গ : পুৰুষ	LRP2011305 ফটো উপলব্ধ	297 নাম : ৰাজেন বে পিতাৰ নাম: বুঢ়া বে ঘৰ নং : 322 বয়স : 32 লিঙ্গ : পুৰুষ	LRP2011292 ফটো উপলব্ধ
298 নাম : মনোজ দে পিতাৰ নাম: মৃত বুঢ়া দে ঘৰ নং : 322 বয়স : 28 লিঙ্গ : পুৰুষ	LRP1237569 ফটো উপলব্ধ	299 নাম : ৰুমা সিংগাপী স্বামীৰ নাম: মনোজ বি ঘৰ নং : 322 বয়স : 25 লিঙ্গ : মহিলা	LRP1118900 ফটো উপলব্ধ	300 নাম : চাৰমেনু বে পিতাৰ নাম: চাৰ্থে বে ঘৰ নং : 323 বয়স : 38 লিঙ্গ : পুৰুষ	LRP3044733 ফটো উপলব্ধ



301 নাম : কাৰে ইংতিপী স্বামীৰ নাম: ৰাম চন্দ্ৰ বে ঘৰ নং : 328 বয়স : 48 লিঙ্গ : মহিলা	LRP3044755 ফটো উপলব্ধ	302 নাম : মইনা বেপি পিতাৰ নাম: ৰাম চন্দ্ৰ বে ঘৰ নং : 324 বয়স : 27 লিঙ্গ : মহিলা	LRP1115393 ফটো উপলব্ধ	303 নাম : গীতা বেপি পিতাৰ নাম: ৰাম চন্দ্ৰ বে ঘৰ নং : 324 বয়স : 25 লিঙ্গ : মহিলা	LRP1115443 ফটো উপলব্ধ
304 নাম : কাৰেং টেৰণপী স্বামীৰ নাম: ফনীধৰ বে ঘৰ নং : 325 বয়স : 63 লিঙ্গ : মহিলা	LRP3044766 ফটো উপলব্ধ	305 নাম : চন্দ্ৰ বে পিতাৰ নাম: ফনীধৰ বে ঘৰ নং : 325 বয়স : 48 লিঙ্গ : পুৰুষ	LRP3044788 ফটো উপলব্ধ	306 নাম : গনেশ বে পিতাৰ নাম: ফনীধৰ বে ঘৰ নং : 325 বয়স : 40 লিঙ্গ : পুৰুষ	LRP3044777 ফটো উপলব্ধ
307 নাম : পদাৰতী বৰদলৈ স্বামীৰ নাম: নৰেন বৰদলৈ ঘৰ নং : 326 বয়স : 65 লিঙ্গ : মহিলা	LRP3044802 ফটো উপলব্ধ	308 নাম : প্ৰশান্ত বৰদলৈ পিতাৰ নাম: নৰেন বৰদলৈ ঘৰ নং : 326 বয়স : 45 লিঙ্গ : পুৰুষ	LRP3044813 ফটো উপলব্ধ	309 নাম : পবন বৰদলৈ পিতাৰ নাম: নৰেন বৰদলৈ ঘৰ নং : 326 বয়স : 37 লিঙ্গ : পুৰুষ	LRP3044835 ফটো উপলব্ধ
310 নাম : নিতালী পাতৰ পিতাৰ নাম: ৰূপচিং পাতৰ ঘৰ নং : 329 বয়স : 50 লিঙ্গ : মহিলা	LRP3044868 ফটো উপলব্ধ	311 নাম : কান্দু পাতৰ পিতাৰ নাম: ৰূপচিং পাতৰ ঘৰ নং : 329 বয়স : 47 লিঙ্গ : পুৰুষ	LRP3044846 ফটো উপলব্ধ	312 নাম : সুমিত্ৰা পাতৰ পিতাৰ নাম: কান্দু পাতৰ ঘৰ নং : 329 বয়স : 45 লিঙ্গ : মহিলা	LRP3044857 ফটো উপলব্ধ
313 নাম : নগেন পাতৰ পিতাৰ নাম: ৰূপচিং পাতৰ ঘৰ নং : 328 বয়স : 52 লিঙ্গ : পুৰুষ	LRP3044879 ফটো উপলব্ধ	314 নাম : ৰূপালী পাতৰ স্বামীৰ নাম: নগেন পাতৰ ঘৰ নং : 328 বয়স : 45 লিঙ্গ : মহিলা	LRP3044880 ফটো উপলব্ধ	315 নাম : কাইবং টিমুংপি পাতৰ স্বামীৰ নাম: মৃত টাৰজান পাটৰ ঘৰ নং : 328 বয়স : 33 লিঙ্গ : মহিলা	LRP0213413 ফটো উপলব্ধ
316 নাম : শুক্লেশ্বৰ পাতৰ পিতাৰ নাম: সনাবৰ পাতৰ ঘৰ নং : 329 বয়স : 84 লিঙ্গ : পুৰুষ	LRP3044891 ফটো উপলব্ধ	317 নাম : সন্ধ্যা পাতৰ স্বামীৰ নাম: শুক্লেশ্বৰ পাতৰ ঘৰ নং : 329 বয়স : 60 লিঙ্গ : মহিলা	LRP3044904 ফটো উপলব্ধ	318 নাম : ৰাজু পাতৰ পিতাৰ নাম: শুক্লেশ্বৰ পাতৰ ঘৰ নং : 329 বয়স : 44 লিঙ্গ : পুৰুষ	LRP3044915 ফটো উপলব্ধ
319 নাম : স্মৃতি ৰেখা কোঁৱৰ পাতৰ স্বামীৰ নাম: ৰাজু পাতৰ ঘৰ নং : 329 বয়স : 43 লিঙ্গ : মহিলা	LRP3044937 ফটো উপলব্ধ	320 নাম : বানা পাটৰ পিতাৰ নাম: শুক্লেশ্বৰ পাটৰ ঘৰ নং : 329 বয়স : 34 লিঙ্গ : পুৰুষ	LRP3044926 ফটো উপলব্ধ	321 নাম : জোনাকী পাতৰ পাতৰ স্বামীৰ নাম: বানা পাতৰ ঘৰ নং : 329 বয়স : 32 লিঙ্গ : মহিলা	LRP0212092 ফটো উপলব্ধ
322 নাম : অজন্তা পাতৰ পিতাৰ নাম: শুক্লেশ্বৰ পাটৰ ঘৰ নং : 329 বয়স : 30 লিঙ্গ : মহিলা	LRP2011394 ফটো উপলব্ধ	323 নাম : মোহন ইংতি পিতাৰ নাম: চাৰ ইংতি ঘৰ নং : 329 বয়স : 50 লিঙ্গ : পুৰুষ	LRP3044982 ফটো উপলব্ধ	324 নাম : জোনমনি ইংতিপী স্বামীৰ নাম: মোহন ইংতি ঘৰ নং : 329 বয়স : 43 লিঙ্গ : মহিলা	LRP3044993 ফটো উপলব্ধ
325 নাম : জোনালী ৰংপী স্বামীৰ নাম: গনেশ ৰংপী ঘৰ নং : 329 বয়স : 42 লিঙ্গ : মহিলা	LRP3045009 ফটো উপলব্ধ	326 নাম : কাৰেং ৰংপী স্বামীৰ নাম: ৰাম ৰংপী ঘৰ নং : 329 বয়স : 70 লিঙ্গ : মহিলা	LRP3045021 ফটো উপলব্ধ	327 নাম : গনেশ ৰংপী পিতাৰ নাম: ৰাম ৰংপী ঘৰ নং : 329 বয়স : 45 লিঙ্গ : পুৰুষ	LRP3045010 ফটো উপলব্ধ
328 নাম : কাথাৰ ইংতি পিতাৰ নাম: বিনী ইংতি ঘৰ নং : 329 বয়স : 60 লিঙ্গ : পুৰুষ	LRP3045032 ফটো উপলব্ধ	329 নাম : কাৰেং ইংতি স্বামীৰ নাম: কাথাৰ ইংতি ঘৰ নং : 329 বয়স : 50 লিঙ্গ : মহিলা	LRP3045043 ফটো উপলব্ধ	330 নাম : দৰচিং ইংতি পিতাৰ নাম: কাথাৰ ইংতি ঘৰ নং : 329 বয়স : 33 লিঙ্গ : পুৰুষ	LRP0213041 ফটো উপলব্ধ



331 নাম : জিতেন ইংতি পিতাৰ নাম: কাথাৰ ইংতি ঘৰ নং : ৩৩৩ বয়স : 30 লিঙ্গ : পুৰুষ	LRP0212712 ফটো উপলব্ধ	332 নাম : জোলিন ইমতিপী পিতাৰ নাম: কাথাৰ ইংতি ঘৰ নং : ৩৩৩ বয়স : 27 লিঙ্গ : মহিলা	LRP0213652 ফটো উপলব্ধ	333 নাম : দুৰ্লভ কলিতা পিতাৰ নাম: শশী কলিতা ঘৰ নং : ৩৩৪ বয়স : 45 লিঙ্গ : পুৰুষ	LRP3045065 ফটো উপলব্ধ
334 নাম : কৃষ্ণকান্ত বৰা পিতাৰ নাম: ডিম্বেশ্বৰ বৰা ঘৰ নং : ৩৩৫ বয়স : 55 লিঙ্গ : পুৰুষ	LRP3045087 ফটো উপলব্ধ	335 নাম : তৰালী বৰা স্বামীৰ নাম: কৃষ্ণকান্ত বৰা ঘৰ নং : ৩৩৫ বয়স : 42 লিঙ্গ : মহিলা	LRP3045098 ফটো উপলব্ধ	S 336 নাম : নগা বৰ্মন পিতাৰ নাম: ডেকা বৰ্মন ঘৰ নং : ৩৩৬ বয়স : 58 লিঙ্গ : পুৰুষ	LRP3045101 ফটো উপলব্ধ
337 নাম : সন্তাৰী বৰ্মন স্বামীৰ নাম: নগা বৰ্মন ঘৰ নং : ৩৩৬ বয়স : 50 লিঙ্গ : মহিলা	LRP3045112 ফটো উপলব্ধ	338 নাম : পদমী পাতৰ স্বামীৰ নাম: বিষ্ণু পাতৰ ঘৰ নং : ৩৩৭ বয়স : 48 লিঙ্গ : মহিলা	LRP3045145 ফটো উপলব্ধ	339 নাম : বনু পাতৰ পিতাৰ নাম: বিষ্ণু পাতৰ ঘৰ নং : ৩৩৭ বয়স : 27 লিঙ্গ : মহিলা	LRP0212431 ফটো উপলব্ধ
R 340 নাম : চতেমাই বৰদলৈ স্বামীৰ নাম: লেঙ বৰদলৈ ঘৰ নং : ৩৩৮ বয়স : 69 লিঙ্গ : মহিলা	LRP3045156 ফটো উপলব্ধ	341 নাম : বীনা বৰদলৈ পিতাৰ নাম: ফোকাশ বৰদলৈ ঘৰ নং : ৩৩৮ বয়স : 45 লিঙ্গ : মহিলা	LRP3045178 ফটো উপলব্ধ	342 নাম : শিব পাতৰ পিতাৰ নাম: লতাৰ পাতৰ ঘৰ নং : ৩৪০ বয়স : 50 লিঙ্গ : পুৰুষ	LRP3045214 ফটো উপলব্ধ
343 নাম : ভাগ্য পাতৰ স্বামীৰ নাম: শিব পাতৰ ঘৰ নং : ৩৪০ বয়স : 45 লিঙ্গ : মহিলা	LRP3045225 ফটো উপলব্ধ	344 নাম : নিৰব পাতৰ পিতাৰ নাম: শিব পাতৰ ঘৰ নং : 340 বয়স : 22 লিঙ্গ : পুৰুষ	PJK0011767 ফটো উপলব্ধ	R 345 নাম : বগীমাই ডেকাৰজা স্বামীৰ নাম: সুনামেশ্বৰ ডেকাৰজা ঘৰ নং : ৩৪১ বয়স : 71 লিঙ্গ : মহিলা	LRP3045236 ফটো উপলব্ধ
346 নাম : বিপুল ডেকাৰজা পিতাৰ নাম: সুনামেশ্বৰ ডেকাৰজা ঘৰ নং : ৩৪১ বয়স : 52 লিঙ্গ : পুৰুষ	LRP3045247 ফটো উপলব্ধ	S 347 নাম : বৃন্দা ডেকাৰজা স্বামীৰ নাম: বিপুল ডেকাৰজা ঘৰ নং : ৩৪১ বয়স : 45 লিঙ্গ : মহিলা	LRP3045258 ফটো উপলব্ধ	348 নাম : ফনিধৰ ডেকাৰজা পিতাৰ নাম: বাঘেশ্বৰ ডেকাৰজা ঘৰ নং : ৩৪১ বয়স : 43 লিঙ্গ : পুৰুষ	LRP3045269 ফটো উপলব্ধ
349 নাম : নবীন বড়ো পিতাৰ নাম: সীতাৰাম বড়ো ঘৰ নং : ৩৪২ বয়স : 70 লিঙ্গ : পুৰুষ	LRP3045270 ফটো উপলব্ধ	350 নাম : লিলিমাই বড়ো স্বামীৰ নাম: নবীন বড়ো ঘৰ নং : ৩৪২ বয়স : 65 লিঙ্গ : মহিলা	LRP3045281 ফটো উপলব্ধ	351 নাম : বনজিত বড়ো পিতাৰ নাম: নবীন বড়ো ঘৰ নং : ৩৪২ বয়স : 33 লিঙ্গ : পুৰুষ	LRP0523662 ফটো উপলব্ধ
S 352 নাম : ফটো পাতৰ পিতাৰ নাম: সুদীৰাম পাতৰ ঘৰ নং : ৩৪৩ বয়স : 75 লিঙ্গ : পুৰুষ	LRP3045305 ফটো উপলব্ধ	353 নাম : বুবুল পাতৰ পিতাৰ নাম: ফটো পাতৰ ঘৰ নং : ৩৪৪ বয়স : 42 লিঙ্গ : পুৰুষ	LRP3045327 ফটো উপলব্ধ	354 নাম : প্ৰমিলী পাতৰ স্বামীৰ নাম: বুবুল পাতৰ ঘৰ নং : ৩৪৪ বয়স : 40 লিঙ্গ : মহিলা	LRP3045338 ফটো উপলব্ধ
355 নাম : ললিত পাতৰ পিতাৰ নাম: ফটো পাতৰ ঘৰ নং : ৩৪৬ বয়স : 55 লিঙ্গ : পুৰুষ	LRP3045361 ফটো উপলব্ধ	356 নাম : সৰু পাতৰ স্বামীৰ নাম: ললিত পাতৰ ঘৰ নং : ৩৪৬ বয়স : 47 লিঙ্গ : মহিলা	LRP3045372 ফটো উপলব্ধ	357 নাম : হেমন্তী কোঁৱৰ স্বামীৰ নাম: মাটিয়া কোঁৱৰ ঘৰ নং : ৩৪৭ বয়স : 70 লিঙ্গ : মহিলা	LRP3045383 ফটো উপলব্ধ
358 নাম : চাৰ্পো ৰংপি পিতাৰ নাম: মনেশ্বৰ ৰংপি ঘৰ নং : ৩৪৮ বয়স : 53 লিঙ্গ : পুৰুষ	LRP3045394 ফটো উপলব্ধ	359 নাম : কাৰে তকৰিবি স্বামীৰ নাম: চাৰ্পো ৰংপি ঘৰ নং : ৩৪৮ বয়স : 47 লিঙ্গ : মহিলা	LRP3045407 ফটো উপলব্ধ	360 নাম : কুলন ৰংপি পিতাৰ নাম: চাৰ্পো ৰংপি ঘৰ নং : ৩৪৮ বয়স : 27 লিঙ্গ : পুৰুষ	LRP0416537 ফটো উপলব্ধ



361 নাম : বাৰিকা ক্যাপ পিতাৰ নাম: চেৰে ক্যাপ ঘৰ নং : 350 বয়স : 100 লিঙ্গ : পুৰুষ	LRP3045441 ফটো উপলব্ধ	S 362 নাম : কাছাং বেপী স্বামীৰ নাম: বাৰিকা ক্যাপ ঘৰ নং : 350 বয়স : 55 লিঙ্গ : মহিলা	LRP3045452 ফটো উপলব্ধ	363 নাম : বৰচিং কেয়াপ পিতাৰ নাম: মৃত বৰে কেয়াপ ঘৰ নং : 350 বয়স : 27 লিঙ্গ : পুৰুষ	LRP0212365 ফটো উপলব্ধ
364 নাম : ৰাজিব ক্যাপ মাতৃৰ নাম: কাছাং বেপী ঘৰ নং : 350 বয়স : 26 লিঙ্গ : পুৰুষ	PJK0086223 ফটো উপলব্ধ	S 365 নাম : কাৰে ক্ৰুপী স্বামীৰ নাম: কানিয়া ক্যাপ ঘৰ নং : 351 বয়স : 48 লিঙ্গ : মহিলা	LRP3045485 ফটো উপলব্ধ	366 নাম : লুনচিং ক্যাপ মাতৃৰ নাম: কাৰে ক্ৰুপী ঘৰ নং : 351 বয়স : 28 লিঙ্গ : পুৰুষ	PJK0005470 ফটো উপলব্ধ
367 নাম : চিং নত কেয়াপ পিতাৰ নাম: কানিয়া কেয়াপ ঘৰ নং : 351 বয়স : 27 লিঙ্গ : পুৰুষ	LRP0634337 ফটো উপলব্ধ	368 নাম : লাংতেং তিমুং পিতাৰ নাম: হেমাই তিমুং ঘৰ নং : 352 বয়স : 65 লিঙ্গ : পুৰুষ	LRP3045496 ফটো উপলব্ধ	369 নাম : ৰেন ক্যাপ স্বামীৰ নাম: লাংতেং তিমুং ঘৰ নং : 352 বয়স : 55 লিঙ্গ : মহিলা	LRP3045509 ফটো উপলব্ধ
370 নাম : জিনা খাখলাৰী পিতাৰ নাম: লংগটেং তিমুং ঘৰ নং : 352 বয়স : 34 লিঙ্গ : মহিলা	PJK0009043 ফটো উপলব্ধ	371 নাম : হেমাই তিমুং পিতাৰ নাম: লাংটিং তিমুং ঘৰ নং : 352 বয়স : 29 লিঙ্গ : পুৰুষ	LRP1237460 ফটো উপলব্ধ	372 নাম : মন চিংনাৰ পিতাৰ নাম: চাৰ বুঢ়া চিংনাৰ ঘৰ নং : 355 বয়স : 50 লিঙ্গ : পুৰুষ	LRP3045532 ফটো উপলব্ধ
373 নাম : মহেন্দ্ৰ চিংনাৰ পিতাৰ নাম: চাৰ বুঢ়া ৰংহাংপী ঘৰ নং : 355 বয়স : 41 লিঙ্গ : পুৰুষ	LRP3045554 ফটো উপলব্ধ	374 নাম : নমিতা ৰংহাংপী স্বামীৰ নাম: মন চিংনাৰ ঘৰ নং : 355 বয়স : 39 লিঙ্গ : মহিলা	LRP3045543 ফটো উপলব্ধ	375 নাম : অঞ্জলী সেনাপতি স্বামীৰ নাম: মহেন্দ্ৰ চিংনাৰ ঘৰ নং : 355 বয়স : 38 লিঙ্গ : মহিলা	LRP3045565 ফটো উপলব্ধ
376 নাম : কানং ফাংচুপী স্বামীৰ নাম: পবন বৰদলৈ ঘৰ নং : 356 বয়স : 33 লিঙ্গ : মহিলা	LRP1117910 ফটো উপলব্ধ	S 377 নাম : মাধব কোঁৱৰ পিতাৰ নাম: ধনজ কোঁৱৰ ঘৰ নং : 357 বয়স : 60 লিঙ্গ : পুৰুষ	LRP3045598 ফটো উপলব্ধ	378 নাম : মাইষ্ট কোঁৱৰ স্বামীৰ নাম: মাধব কোঁৱৰ ঘৰ নং : 357 বয়স : 50 লিঙ্গ : মহিলা	LRP3045601 ফটো উপলব্ধ
379 নাম : গবিনন্দ মচৰং পিতাৰ নাম: বিজয় মচৰং ঘৰ নং : 358 বয়স : 27 লিঙ্গ : পুৰুষ	LRP0212993 ফটো উপলব্ধ	380 নাম : মেটেকী কোঁৱৰ স্বামীৰ নাম: ধনজ কোঁৱৰ ঘৰ নং : 358 বয়স : 88 লিঙ্গ : মহিলা	LRP3045623 ফটো উপলব্ধ	381 নাম : থাপা কোঁৱৰ পিতাৰ নাম: গাৰোৱা কোঁৱৰ ঘৰ নং : 360 বয়স : 68 লিঙ্গ : পুৰুষ	LRP3045634 ফটো উপলব্ধ
382 নাম : দেবেশ্বৰী কোঁৱৰ স্বামীৰ নাম: থাপা কোঁৱৰ ঘৰ নং : 360 বয়স : 60 লিঙ্গ : মহিলা	LRP3045645 ফটো উপলব্ধ	383 নাম : গজেন কোঁৱৰ পিতাৰ নাম: থাপা কোঁৱৰ ঘৰ নং : 360 বয়স : 41 লিঙ্গ : পুৰুষ	LRP3045667 ফটো উপলব্ধ	384 নাম : হিৰণ্য কোঁৱৰ পিতাৰ নাম: থাপা কোঁৱৰ ঘৰ নং : 360 বয়স : 37 লিঙ্গ : পুৰুষ	LRP3045678 ফটো উপলব্ধ
385 নাম : লুতুৰী কোঁৱৰ পিতাৰ নাম: গাৰোৱা কোঁৱৰ ঘৰ নং : 361 বয়স : 60 লিঙ্গ : মহিলা	LRP3045703 ফটো উপলব্ধ	386 নাম : ৰূপেশ্বৰী কোঁৱৰ পিতাৰ নাম: গাৰোৱা কোঁৱৰ ঘৰ নং : 361 বয়স : 50 লিঙ্গ : মহিলা	LRP3045689 ফটো উপলব্ধ	387 নাম : জ্যোতিস্না ৰংহাং স্বামীৰ নাম: অপূৰ ৰংহাং ঘৰ নং : 361 বয়স : 35 লিঙ্গ : মহিলা	LRP0213793 ফটো উপলব্ধ
388 নাম : ৰাভুল কোঁৱৰ মাতৃৰ নাম: লুতুৰী কোঁৱৰ ঘৰ নং : 361 বয়স : 26 লিঙ্গ : পুৰুষ	LRP0523621 ফটো উপলব্ধ	389 নাম : টিকেন ৰংহাং পিতাৰ নাম: কমলেশ্বৰ ৰংহাং ঘৰ নং : 362 বয়স : 60 লিঙ্গ : পুৰুষ	LRP3045725 ফটো উপলব্ধ	390 নাম : আহিনী ৰংহাং স্বামীৰ নাম: টিকেন ৰংহাং ঘৰ নং : 362 বয়স : 58 লিঙ্গ : মহিলা	LRP3045736 ফটো উপলব্ধ



391 নাম : অপৰ্কা বংহাং পিতাৰ নাম: টিকেন বংহাং ঘৰ নং : ৩৬২ বয়স : 38 লিঙ্গ : পুৰুষ	LRP3045747 ফটো উপলব্ধ	S 392 নাম : বিক্রম বংহাং পিতাৰ নাম: কুমলেশ্বৰ কোঁৱৰ ঘৰ নং : ৩৬৬ বয়স : 55 লিঙ্গ : পুৰুষ	LRP3045758 ফটো উপলব্ধ	393 নাম : শকুন্তলা কোঁৱৰ স্বামীৰ নাম: বিক্রম বংহাং ঘৰ নং : ৩৬৩ বয়স : 45 লিঙ্গ : মহিলা	LRP3045769 ফটো উপলব্ধ
394 নাম : অনন্ত বংহাং পিতাৰ নাম: বিক্রম বংহাং ঘৰ নং : ৩৬৩ বয়স : 29 লিঙ্গ : পুৰুষ	LRP0523639 ফটো উপলব্ধ	395 নাম : জয়ৰাম সেনাপতি পিতাৰ নাম: জলাবৰ সেনাপতি ঘৰ নং : ৩৬৪ বয়স : 71 লিঙ্গ : পুৰুষ	LRP3045770 ফটো উপলব্ধ	396 নাম : পানী সেনাপতি স্বামীৰ নাম: জয়ন্ত সেনাপতি ঘৰ নং : ৩৬৪ বয়স : 59 লিঙ্গ : মহিলা	LRP3045781 ফটো উপলব্ধ
397 নাম : প্ৰনব সেনাপতি পিতাৰ নাম: জয়ন্ত সেনাপতি ঘৰ নং : ৩৬৪ বয়স : 42 লিঙ্গ : পুৰুষ	LRP3045792 ফটো উপলব্ধ	398 নাম : কল্যাণজ্যোতি সেনাপতি পিতাৰ নাম: জয়ন্ত সেনাপতি ঘৰ নং : ৩৬৪ বয়স : 40 লিঙ্গ : পুৰুষ	LRP3045816 ফটো উপলব্ধ	399 নাম : অঞ্জু সেনাপতি স্বামীৰ নাম: প্ৰনব সেনাপতি ঘৰ নং : ৩৬৪ বয়স : 37 লিঙ্গ : মহিলা	LRP3045805 ফটো উপলব্ধ
400 নাম : মৰমী সেনাপতি স্বামীৰ নাম: দীপক সেনাপতি ঘৰ নং : ৩৬৫ বয়স : 45 লিঙ্গ : মহিলা	LRP3045838 ফটো উপলব্ধ	401 নাম : জোনাকী সেনাপতি স্বামীৰ নাম: তিলেশ্বৰ সেনাপতি ঘৰ নং : ৩৬৬ বয়স : 65 লিঙ্গ : মহিলা	LRP3045850 ফটো উপলব্ধ	402 নাম : দীপন সেনাপতি পিতাৰ নাম: তিলেশ্বৰ সেনাপতি ঘৰ নং : ৩৬৬ বয়স : 51 লিঙ্গ : পুৰুষ	LRP3045861 ফটো উপলব্ধ
403 নাম : জয়া সেনাপতি স্বামীৰ নাম: দীপন সেনাপতি ঘৰ নং : ৩৬৬ বয়স : 45 লিঙ্গ : মহিলা	LRP3045872 ফটো উপলব্ধ	404 নাম : বীৰেন্দ্ৰ সেনাপতি স্বামীৰ নাম: জলাবৰ সেনাপতি ঘৰ নং : ৩৬৭ বয়স : 65 লিঙ্গ : মহিলা	LRP3045883 ফটো উপলব্ধ	405 নাম : ভাৰতী সেনাপতি স্বামীৰ নাম: বীৰেন্দ্ৰ সেনাপতি ঘৰ নং : ৩৬৭ বয়স : 57 লিঙ্গ : মহিলা	LRP3045894 ফটো উপলব্ধ
406 নাম : ইলীচাৰেত বেপী স্বামীৰ নাম: জেমচ টেৰং ঘৰ নং : ৩৬৮ বয়স : 52 লিঙ্গ : মহিলা	LRP3045930 ফটো উপলব্ধ	407 নাম : জেমচ টেৰং পিতাৰ নাম: চাৰ টেৰং ঘৰ নং : ৩৬৮ বয়স : 50 লিঙ্গ : পুৰুষ	LRP3045929 ফটো উপলব্ধ	408 নাম : বসন্ত দেউৰী পিতাৰ নাম: হেমচন্দ্ৰ দেউৰী ঘৰ নং : ৩৬৯ বয়স : 45 লিঙ্গ : পুৰুষ	LRP3045941 ফটো উপলব্ধ
409 নাম : মিন দেউৰী স্বামীৰ নাম: বসন্ত দেউৰী ঘৰ নং : ৩৬৯ বয়স : 39 লিঙ্গ : মহিলা	LRP3045952 ফটো উপলব্ধ	410 নাম : পোনা প্ৰধান পিতাৰ নাম: পদুম প্ৰধান ঘৰ নং : ৩৭০ বয়স : 48 লিঙ্গ : পুৰুষ	LRP3045963 ফটো উপলব্ধ	411 নাম : মনালিছা প্ৰধান স্বামীৰ নাম: পোনা প্ৰধান ঘৰ নং : ৩৭০ বয়স : 40 লিঙ্গ : মহিলা	LRP3045974 ফটো উপলব্ধ
412 নাম : আৰতি পাণিকা স্বামীৰ নাম: চুকলাল পাণিকা ঘৰ নং : ৩৭১ বয়স : 55 লিঙ্গ : মহিলা	LRP3045996 ফটো উপলব্ধ	413 নাম : লক্ষী পাণিকা পিতাৰ নাম: চুকলাল পাণিকা ঘৰ নং : ৩৭১ বয়স : 38 লিঙ্গ : মহিলা	LRP3046002 ফটো উপলব্ধ	414 নাম : চয়নিকা বংহাংপী পিতাৰ নাম: বিদ্যা ৰাম বংহাং ঘৰ নং : হাউচ নো 52 বয়স : 28 লিঙ্গ : মহিলা	PJK0130054 ফটো উপলব্ধ
415 নাম : যুগলজুতি বংহাং পিতাৰ নাম: বিদ্যাৰাম বংহাং ঘৰ নং : হাউচ নো 52 বয়স : 20 লিঙ্গ : পুৰুষ	PJK0124669 ফটো উপলব্ধ				



416 নাম : বৃহত কোঁৱৰ পিতাৰ নাম: গাৰচিং কোঁৱৰ ঘৰ নং : ১৭৭ বয়স : 50 লিঙ্গ : পুৰুষ	LRP3040220 ফটো উপলব্ধ	417 নাম : প্ৰমিলা দেউৰী কোঁৱৰ স্বামীৰ নাম: বৃহত কোঁৱৰ ঘৰ নং : ১৭৭ বয়স : 28 লিঙ্গ : মহিলা	LRP0523183 ফটো উপলব্ধ	418 নাম : দানী কোঁৱৰ পিতাৰ নাম: গাৰচিং কোঁৱৰ ঘৰ নং : ১৭৮ বয়স : 55 লিঙ্গ : পুৰুষ	LRP3040242 ফটো উপলব্ধ
419 নাম : সন্ধ্যা সেনাপতি স্বামীৰ নাম: বেনু সেনাপতি ঘৰ নং : ১৭৯ বয়স : 50 লিঙ্গ : মহিলা	LRP3040275 ফটো উপলব্ধ	420 নাম : তৰন সেনাপতি পিতাৰ নাম: বেণু সেনাপতি ঘৰ নং : ১৭৯ বয়স : 31 লিঙ্গ : পুৰুষ	LRP0523456 ফটো উপলব্ধ	421 নাম : তিথিদে দেউৰী স্বামীৰ নাম: বাবুলাল দেউৰী ঘৰ নং : ১৮০ বয়স : 75 লিঙ্গ : মহিলা	LRP3040286 ফটো উপলব্ধ
422 নাম : লক্ষেশ্বৰ দেউৰী পিতাৰ নাম: বাবুলাল দেউৰী ঘৰ নং : ১৮০ বয়স : 42 লিঙ্গ : পুৰুষ	LRP3040297 ফটো উপলব্ধ	423 নাম : মহিম দেউৰী পিতাৰ নাম: বাবুলাল দেউৰী ঘৰ নং : ১৮০ বয়স : 40 লিঙ্গ : পুৰুষ	LRP3040300 ফটো উপলব্ধ	424 নাম : বীনা দেউৰী স্বামীৰ নাম: মহিম দেউৰী ঘৰ নং : ১৮০ বয়স : 38 লিঙ্গ : মহিলা	LRP3040311 ফটো উপলব্ধ
425 নাম : পানু কোঁৱৰ পিতাৰ নাম: গাৰচিং কোঁৱৰ ঘৰ নং : ১৮১ বয়স : 70 লিঙ্গ : পুৰুষ	LRP3040322 ফটো উপলব্ধ	426 নাম : গোলাপ কোঁৱৰ পিতাৰ নাম: পানু কোঁৱৰ ঘৰ নং : ১৮১ বয়স : 40 লিঙ্গ : পুৰুষ	LRP3040344 ফটো উপলব্ধ	427 নাম : অংকুৰ বৰদলৈ পিতাৰ নাম: গুণধৰ বৰদলৈ ঘৰ নং : ১৮১ বয়স : 30 লিঙ্গ : পুৰুষ	LRP0212225 ফটো উপলব্ধ
428 নাম : শুভেশ্বৰী সেনাপতি স্বামীৰ নাম: মিলিক সেনাপতি ঘৰ নং : ১৮২ বয়স : 55 লিঙ্গ : মহিলা	LRP3040366 ফটো উপলব্ধ	429 নাম : বেঠাৰাম সেনাপতি পিতাৰ নাম: মিলিক সেনাপতি ঘৰ নং : ১৮২ বয়স : 40 লিঙ্গ : পুৰুষ	LRP3040377 ফটো উপলব্ধ	430 নাম : মঞ্জু সেনাপতি স্বামীৰ নাম: বেঠাৰাম সেনাপতি ঘৰ নং : ১৮২ বয়স : 39 লিঙ্গ : মহিলা	LRP3040388 ফটো উপলব্ধ
431 নাম : প্ৰমোদ সেনাপতি পিতাৰ নাম: মিলিক সেনাপতি ঘৰ নং : ১৮২ বয়স : 37 লিঙ্গ : পুৰুষ	LRP3040399 ফটো উপলব্ধ	432 নাম : মইমা পাতৰ সেনাপতি স্বামীৰ নাম: প্ৰমোদ পাটৰ ঘৰ নং : ১৮২ বয়স : 29 লিঙ্গ : মহিলা	LRP1162783 ফটো উপলব্ধ	433 নাম : দুলাল সেনাপতি পিতাৰ নাম: সৰুকন সেনাপতি ঘৰ নং : ১৮৩ বয়স : 60 লিঙ্গ : পুৰুষ	LRP3040402 ফটো উপলব্ধ
434 নাম : বিশ্ব সেনাপতি পিতাৰ নাম: দুলাল সেনাপতি ঘৰ নং : ১৮৩ বয়স : 38 লিঙ্গ : পুৰুষ	LRP3040413 ফটো উপলব্ধ	435 নাম : জীনা সেনাপতি স্বামীৰ নাম: বিশ্ব সেনাপতি ঘৰ নং : ১৮৩ বয়স : 34 লিঙ্গ : মহিলা	LRP1355239 ফটো উপলব্ধ	436 নাম : অজিত সেনাপতি পিতাৰ নাম: বিহুৰাম সেনাপতি ঘৰ নং : ১৮৪ বয়স : 60 লিঙ্গ : পুৰুষ	LRP3040424 ফটো উপলব্ধ
437 নাম : মাইনা সেনাপতি পাতৰ স্বামীৰ নাম: প্ৰমোদ সেনাপতি ঘৰ নং : ১৮৪ বয়স : 35 লিঙ্গ : মহিলা	LRP1121128 ফটো উপলব্ধ	438 নাম : মনোজ সেনাপতি পিতাৰ নাম: অজিত সেনাপতি ঘৰ নং : ১৮৪ বয়স : 31 লিঙ্গ : পুৰুষ	LRP0063636 ফটো উপলব্ধ	439 নাম : পবিত্ৰী সেনাপতি স্বামীৰ নাম: বিহুৰাম সেনাপতি ঘৰ নং : ১৮৫ বয়স : 80 লিঙ্গ : মহিলা	LRP3040446 ফটো উপলব্ধ
440 নাম : মেনকা সেনাপতি স্বামীৰ নাম: জিতু সেনাপতি ঘৰ নং : ১৮৫ বয়স : 45 লিঙ্গ : মহিলা	LRP3040468 ফটো উপলব্ধ	441 নাম : বিভা পাতৰ স্বামীৰ নাম: ৰাজেশ্বৰ পাতৰ ঘৰ নং : ১৮৬ বয়স : 47 লিঙ্গ : মহিলা	LRP3040480 ফটো উপলব্ধ	442 নাম : ৰাজা পাতৰ পিতাৰ নাম: ৰাজেশ্বৰ পাটৰ ঘৰ নং : ১৮৬ বয়স : 25 লিঙ্গ : পুৰুষ	LRP1258151 ফটো উপলব্ধ
443 নাম : শ্ববাগী বৰদলৈ স্বামীৰ নাম: লুহিত বৰদলৈ ঘৰ নং : ১৮৭ বয়স : 70 লিঙ্গ : মহিলা	LRP3040504 ফটো উপলব্ধ	444 নাম : গুণধৰ বৰদলৈ পিতাৰ নাম: লুহিত বৰদলৈ ঘৰ নং : ১৮৭ বয়স : 50 লিঙ্গ : পুৰুষ	LRP3040515 ফটো উপলব্ধ	445 নাম : বিদ্যা বৰদলৈ স্বামীৰ নাম: গুণধৰ বৰদলৈ ঘৰ নং : ১৮৭ বয়স : 45 লিঙ্গ : মহিলা	LRP3040526 ফটো উপলব্ধ



446 নাম : বজত পাতৰ পিতাৰ নাম: ললিত পাতৰ ঘৰ নং : ১৮৮ বয়স : 48 লিঙ্গ : পুৰুষ	LRP3040560 ফটো উপলব্ধ	447 নাম : বংবগ পাতৰ পিতাৰ নাম: বৰ্জেন পাতৰ ঘৰ নং : ১৮৮ বয়স : 45 লিঙ্গ : পুৰুষ	LRP3040559 ফটো উপলব্ধ	448 নাম : বমেশ পাতৰ পিতাৰ নাম: বৰ্জন পাতৰ ঘৰ নং : ১৮৮ বয়স : 36 লিঙ্গ : পুৰুষ	LRP0346858 ফটো উপলব্ধ
449 নাম : ৰপালী টেৰনপি স্বামীৰ নাম: বমেশ পাতৰ ঘৰ নং : ১৮৮ বয়স : 33 লিঙ্গ : মহিলা	LRP0346999 ফটো উপলব্ধ	450 নাম : মমিতা সেনাপতি পিতাৰ নাম: প্ৰবিন সেনাপতি ঘৰ নং : 188 গ বয়স : 27 লিঙ্গ : মহিলা	LRP0362806 ফটো উপলব্ধ	451 নাম : ৰংমন পাতৰ পিতাৰ নাম: পদু পাতৰ ঘৰ নং : ১৮৯ বয়স : 54 লিঙ্গ : পুৰুষ	LRP3040571 ফটো উপলব্ধ
452 নাম : শ্ৰেণী পাতৰ স্বামীৰ নাম: ৰংমন পাতৰ ঘৰ নং : ১৮৯ বয়স : 48 লিঙ্গ : মহিলা	LRP3040582 ফটো উপলব্ধ	453 নাম : পল্লব পাতৰ পিতাৰ নাম: ৰংমন পাতৰ ঘৰ নং : ১৮৯ বয়স : 27 লিঙ্গ : পুৰুষ	LRP0213025 ফটো উপলব্ধ	454 নাম : ৰঞ্জিত পাতৰ পিতাৰ নাম: পদু পাতৰ ঘৰ নং : ১৯০ বয়স : 57 লিঙ্গ : পুৰুষ	LRP3040593 ফটো উপলব্ধ
455 নাম : বনু প্ৰভা পাতৰ স্বামীৰ নাম: ৰঞ্জিত পাতৰ ঘৰ নং : ১৯০ বয়স : 50 লিঙ্গ : মহিলা	LRP3040606 ফটো উপলব্ধ	456 নাম : ৰাজেশ্বৰ পাতৰ পিতাৰ নাম: ৰঘু পাতৰ ঘৰ নং : ১৯১ বয়স : 62 লিঙ্গ : পুৰুষ	LRP3040628 ফটো উপলব্ধ	457 নাম : ধ্ৰুবজ্যোতি পাতৰ পিতাৰ নাম: ৰাজেশ্বৰ পাতৰ ঘৰ নং : ১৯১ বয়স : 38 লিঙ্গ : পুৰুষ	LRP3040651 ফটো উপলব্ধ
458 নাম : নমিতা পাটৰ স্বামীৰ নাম: ধ্ৰুব জ্যোতি পাটৰ ঘৰ নং : ১৯১ বয়স : 35 লিঙ্গ : মহিলা	LRP0523316 ফটো উপলব্ধ	459 নাম : ৰূপজ্যোতি পাটৰ পিতাৰ নাম: ৰাজেশ্বৰ পাটৰ ঘৰ নং : ১৯১ বয়স : 33 লিঙ্গ : পুৰুষ	LRP3046193 ফটো উপলব্ধ	460 নাম : পৰিসীতা ডেকাৰাজা স্বামীৰ নাম: ৰূপজ্যোতি পাটৰ ঘৰ নং : ১৯১ বয়স : 29 লিঙ্গ : মহিলা	LRP0522615 ফটো উপলব্ধ
461 নাম : কাহেশ্বৰী পাতৰ স্বামীৰ নাম: মানিক পাতৰ ঘৰ নং : ১৯২ বয়স : 60 লিঙ্গ : মহিলা	LRP3040673 ফটো উপলব্ধ	462 নাম : কাছাং টিছপী পাতৰ স্বামীৰ নাম: গৌতম পাতৰ ঘৰ নং : ১৯২ বয়স : 31 লিঙ্গ : মহিলা	LRP2086808 ফটো উপলব্ধ	463 নাম : গৌতম পাতৰ পিতাৰ নাম: মানিক পাতৰ ঘৰ নং : ১৯২ বয়স : 30 লিঙ্গ : পুৰুষ	LRP0350116 ফটো উপলব্ধ
464 নাম : বিহু পাতৰ পিতাৰ নাম: মধু পাতৰ ঘৰ নং : ১৯৩ বয়স : 84 লিঙ্গ : পুৰুষ	LRP3040708 ফটো উপলব্ধ	S 465 নাম : মোহন পাতৰ পিতাৰ নাম: মধু পাতৰ ঘৰ নং : ১৯৩ বয়স : 68 লিঙ্গ : পুৰুষ	LRP3040684 ফটো উপলব্ধ	466 নাম : চুমলা পাতৰ স্বামীৰ নাম: মোহন পাতৰ ঘৰ নং : ১৯৩ বয়স : 60 লিঙ্গ : মহিলা	LRP3040695 ফটো উপলব্ধ
467 নাম : সত্যজিত পাটৰ পিতাৰ নাম: মোহন পাটৰ ঘৰ নং : ১৯৩ বয়স : 33 লিঙ্গ : পুৰুষ	LRP2011043 ফটো উপলব্ধ	468 নাম : টুটুমনী নায়ক পাতৰ স্বামীৰ নাম: সত্যজিত পাতৰ ঘৰ নং : ১৯৩ বয়স : 26 লিঙ্গ : মহিলা	LRP1302363 ফটো উপলব্ধ	469 নাম : অঞ্জু পাতৰ স্বামীৰ নাম: লাচিত পাতৰ ঘৰ নং : ১৯৪ বয়স : 43 লিঙ্গ : মহিলা	LRP3040742 ফটো উপলব্ধ
470 নাম : ধনীৰাম সেনাপতি পিতাৰ নাম: ঢাকিল সেনাপতি ঘৰ নং : ১৯৫ বয়স : 80 লিঙ্গ : পুৰুষ	LRP3040753 ফটো উপলব্ধ	471 নাম : বিমলা সেনাপতি স্বামীৰ নাম: ধনীৰাম সেনাপতি ঘৰ নং : ১৯৫ বয়স : 70 লিঙ্গ : মহিলা	LRP3040764 ফটো উপলব্ধ	472 নাম : চুনিল সেনাপতি পিতাৰ নাম: ধনীৰাম সেনাপতি ঘৰ নং : ১৯৫ বয়স : 49 লিঙ্গ : পুৰুষ	LRP3040775 ফটো উপলব্ধ
473 নাম : ৰবিন সেনাপতি পিতাৰ নাম: ধনীৰাম সেনাপতি ঘৰ নং : ১৯৫ বয়স : 46 লিঙ্গ : পুৰুষ	LRP3040797 ফটো উপলব্ধ	474 নাম : ৰান সেনাপতি স্বামীৰ নাম: চুনিল সেনাপতি ঘৰ নং : ১৯৫ বয়স : 44 লিঙ্গ : মহিলা	LRP3040786 ফটো উপলব্ধ	475 নাম : ফুলে মাই সেনাপতি পিতাৰ নাম: ধনীৰাম সেনাপতি ঘৰ নং : ১৯৫ বয়স : 43 লিঙ্গ : মহিলা	LRP3040811 ফটো উপলব্ধ



476 নাম : গীতা সেনাপতি স্বামীৰ নাম: ৰবিন সেনাপতি ঘৰ নং : ১৯৫ বয়স : 40 লিঙ্গ : মহিলা	LRP3040800 ফটো উপলব্ধ	477 নাম : সুমিত্ৰী সেনাপতি পিতাৰ নাম: সুনীল সেনাপতি ঘৰ নং : 195 বয়স : 24 লিঙ্গ : মহিলা	LRP0681718 ফটো উপলব্ধ	478 নাম : বুবল পাতৰ পিতাৰ নাম: ভুটুকা পাতৰ ঘৰ নং : ১৯৬ বয়স : 72 লিঙ্গ : পুৰুষ	LRP2086739 ফটো উপলব্ধ
479 নাম : অঞ্জু পাতৰ স্বামীৰ নাম: মুহিধৰ পাতৰ ঘৰ নং : ১৯৬ বয়স : 60 লিঙ্গ : মহিলা	LRP3040833 ফটো উপলব্ধ	480 নাম : দিগন্ত পাতৰ পিতাৰ নাম: মুহিধৰ পাতৰ ঘৰ নং : ১৯৬ বয়স : 43 লিঙ্গ : পুৰুষ	LRP3040844 ফটো উপলব্ধ	481 নাম : বুলি ৰাভা স্বামীৰ নাম: দিগন্ত পাতৰ ঘৰ নং : ১৯৬ বয়স : 43 লিঙ্গ : মহিলা	LRP3040855 ফটো উপলব্ধ
482 নাম : প্ৰশান্ত পাতৰ পিতাৰ নাম: মুহিধৰ পাতৰ ঘৰ নং : ১৯৬ বয়স : 41 লিঙ্গ : পুৰুষ	LRP3040866 ফটো উপলব্ধ	483 নাম : ৰাজিৰ পাতৰ পিতাৰ নাম: মুহিধৰ পাতৰ ঘৰ নং : ১৯৬ বয়স : 39 লিঙ্গ : পুৰুষ	LRP0352369 ফটো উপলব্ধ	484 নাম : ৰূপাঞ্জলী পাতৰ পিতাৰ নাম: মৃত মুহিধৰ পাতৰ ঘৰ নং : ১৯৬ বয়স : 34 লিঙ্গ : মহিলা	LRP0212134 ফটো উপলব্ধ
485 নাম : শকুন্তলা সেনাপতি স্বামীৰ নাম: ৰাজিৰ পাতৰ ঘৰ নং : ১৯৬ বয়স : 29 লিঙ্গ : মহিলা	LRP0352609 ফটো উপলব্ধ	486 নাম : ভূমিকা পাতৰ পিতাৰ নাম: দিগন্ত পাতৰ ঘৰ নং : 196 বয়স : 21 লিঙ্গ : মহিলা	LRP9378027 ফটো উপলব্ধ	487 নাম : দুলাল চন্দ্ৰ নাথ পিতাৰ নাম: বাবুলি নাথ নাথ ঘৰ নং : ১৯৭ বয়স : 53 লিঙ্গ : পুৰুষ	LRP3040899 ফটো উপলব্ধ
488 নাম : দিপালী দেবী স্বামীৰ নাম: মৃদুল নাথ ঘৰ নং : ১৯৭ বয়স : 49 লিঙ্গ : মহিলা	LRP0071449 ফটো উপলব্ধ	489 নাম : মৃদুল কুমাৰ নাথ পিতাৰ নাম: বাবুলি নাথ নাথ ঘৰ নং : ১৯৭ বয়স : 45 লিঙ্গ : পুৰুষ	LRP3040902 ফটো উপলব্ধ	490 নাম : ব্ৰন নাথ পিতাৰ নাম: মৃদুল কুমাৰ নাথ ঘৰ নং : 197 বয়স : 19 লিঙ্গ : পুৰুষ	PJK0188557 ফটো উপলব্ধ
491 নাম : চম্পা বৰদলৈ স্বামীৰ নাম: ধনী ধীৰেন বৰদলৈ ঘৰ নং : ১৯৯ বয়স : 55 লিঙ্গ : মহিলা	LRP3040968 ফটো উপলব্ধ	492 নাম : দুৰ্গা বৰদলৈ পিতাৰ নাম: ধীৰেন বৰদলৈ ঘৰ নং : 199 বয়স : 39 লিঙ্গ : পুৰুষ	LRP0675504 ফটো উপলব্ধ	493 নাম : তৰা বৰদলৈ পিতাৰ নাম: ধীৰেন বৰদলৈ ঘৰ নং : ১৯৯ বয়স : 37 লিঙ্গ : পুৰুষ	LRP3040979 ফটো উপলব্ধ
494 নাম : ধৰ্মেশ্বৰী বৰদলৈ স্বামীৰ নাম: শুভচিং বৰদলৈ ঘৰ নং : ২০০ বয়স : 80 লিঙ্গ : মহিলা	LRP3040991 ফটো উপলব্ধ	495 নাম : মামনি বৰদলৈ স্বামীৰ নাম: প্ৰদীপ বৰদলৈ ঘৰ নং : ২০০ বয়স : 57 লিঙ্গ : মহিলা	LRP3040980 ফটো উপলব্ধ	496 নাম : সোমেশ্বৰ বৰদলৈ পিতাৰ নাম: শুভচিং বৰদলৈ ঘৰ নং : ২০০ বয়স : 45 লিঙ্গ : পুৰুষ	LRP3041029 ফটো উপলব্ধ
497 নাম : দীপজ্যোতি বৰদলৈ মাতৃৰ নাম: মামনি বৰদলৈ ঘৰ নং : ২০০ বয়স : 37 লিঙ্গ : পুৰুষ	LRP3041030 ফটো উপলব্ধ	498 নাম : দীপামনি বৰদলৈ মাতৃৰ নাম: মামনি বৰদলৈ ঘৰ নং : ২০০ বয়স : 35 লিঙ্গ : মহিলা	LRP3041041 ফটো উপলব্ধ	499 নাম : ৰিতা বড়ো বৰদলৈ স্বামীৰ নাম: অপু বৰদলৈ ঘৰ নং : ২০০ বয়স : 34 লিঙ্গ : মহিলা	LRP1273366 ফটো উপলব্ধ
500 নাম : পমি বৰদলৈ স্বামীৰ নাম: দীপজ্যোতি বৰদলৈ ঘৰ নং : ২০০ বয়স : 30 লিঙ্গ : মহিলা	LRP0274225 ফটো উপলব্ধ	501 নাম : নাৰায়ন হাঞ্চে পিতাৰ নাম: চাৰ্থে হাঞ্চে ঘৰ নং : ২০১ বয়স : 50 লিঙ্গ : পুৰুষ	LRP3041052 ফটো উপলব্ধ	502 নাম : ৰংগিলী হেতাৰী হাঞ্চেপী স্বামীৰ নাম: নাৰায়ণ হাঞ্চে ঘৰ নং : 201 বয়স : 39 লিঙ্গ : মহিলা	LRP0680991 ফটো উপলব্ধ
503 নাম : কান্দোচি হাঞ্চে পিতাৰ নাম: চাৰ্থে হাঞ্চে ঘৰ নং : ২০২ বয়স : 64 লিঙ্গ : পুৰুষ	LRP3041074 ফটো উপলব্ধ	504 নাম : বৈজয়ন্তী হাঞ্চেপী স্বামীৰ নাম: কান্দোচি হাঞ্চে ঘৰ নং : ২০২ বয়স : 55 লিঙ্গ : মহিলা	LRP3041085 ফটো উপলব্ধ	505 নাম : মমী পাটৰ হঞ্চেপী পিতাৰ নাম: ধম হঞ্চেপী ঘৰ নং : ২০২ বয়স : 33 লিঙ্গ : মহিলা	LRP0523241 ফটো উপলব্ধ



506 নাম : ধনবৰ হান্সেঞ্জ পিতাৰ নাম: কান্দুচিং হান্সেঞ্জ ঘৰ নং : ২০২ বয়স : 33 লিঙ্গ : মহিলা	LRP0523258 ফটো উপলব্ধ	S 507 নাম : নিৰ্মল কোঁৱৰ পিতাৰ নাম: ৰাজী কোঁৱৰ ঘৰ নং : ২০৬ বয়স : 60 লিঙ্গ : মহিলা	LRP3041096 ফটো উপলব্ধ	508 নাম : অনপমা কোঁৱৰ স্বামীৰ নাম: নিৰ্মল কোঁৱৰ ঘৰ নং : ২০৩ বয়স : 50 লিঙ্গ : মহিলা	LRP3041109 ফটো উপলব্ধ
509 নাম : ববী কোঁৱৰ স্বামীৰ নাম: ৰুপচিং ইংতি ঘৰ নং : ২০৩ বয়স : 34 লিঙ্গ : মহিলা	LRP0484568 ফটো উপলব্ধ	510 নাম : ৰুপচিং ইংতি পিতাৰ নাম: বুৰাচু ইংতি ঘৰ নং : ২০৩ বয়স : 30 লিঙ্গ : পুৰুষ	LRP0484576 ফটো উপলব্ধ	511 নাম : নুপেন গাওঁখোৱা পিতাৰ নাম: নগেন গাওঁখোৱা ঘৰ নং : ২০৪ বয়স : 60 লিঙ্গ : পুৰুষ	LRP3041110 ফটো উপলব্ধ
512 নাম : ৰীতা গাওঁখোৱা স্বামীৰ নাম: নুপেন গাওঁখোৱা ঘৰ নং : ২০৪ বয়স : 50 লিঙ্গ : মহিলা	LRP3041121 ফটো উপলব্ধ	513 নাম : গৌতম গাওঁখোৱা পিতাৰ নাম: নুপেন গাওঁখোৱা ঘৰ নং : ২০৪ বয়স : 31 লিঙ্গ : পুৰুষ	LRP1273259 ফটো উপলব্ধ	S 514 নাম : বুলন পাতৰ পিতাৰ নাম: ৰাজেবা পাতৰ ঘৰ নং : ২০৫ বয়স : 65 লিঙ্গ : পুৰুষ	LRP3041132 ফটো উপলব্ধ
515 নাম : ৰেবতী পাতৰ স্বামীৰ নাম: বুলন পাতৰ ঘৰ নং : ২০৫ বয়স : 55 লিঙ্গ : মহিলা	LRP3041143 ফটো উপলব্ধ	516 নাম : সোনপাহী পাতৰ স্বামীৰ নাম: বলা পাতৰ ঘৰ নং : ২০৫ বয়স : 40 লিঙ্গ : মহিলা	LRP0077347 ফটো উপলব্ধ	517 নাম : প্ৰাঞ্জল পাটৰ পিতাৰ নাম: বলা পাটৰ পাটৰ ঘৰ নং : ২০৫ বয়স : 33 লিঙ্গ : পুৰুষ	LRP0077446 ফটো উপলব্ধ
518 নাম : বিক্ৰম পাটৰ পিতাৰ নাম: বুলন পাটৰ ঘৰ নং : ২০৫ বয়স : 31 লিঙ্গ : মহিলা	LRP0523274 ফটো উপলব্ধ	519 নাম : বিক্ৰম পাতৰ পিতাৰ নাম: বোলন পাতৰ ঘৰ নং : ২০৫ বয়স : 30 লিঙ্গ : পুৰুষ	LRP3046422 ফটো উপলব্ধ	520 নাম : নাৰায়ন পাটৰ পিতাৰ নাম: বুলন পাটৰ ঘৰ নং : ২০৫ বয়স : 25 লিঙ্গ : পুৰুষ	LRP0523266 ফটো উপলব্ধ
521 নাম : জয়ন্ত দেউৰী পিতাৰ নাম: যজ্ঞে দেউৰী ঘৰ নং : ২০৬ বয়স : 60 লিঙ্গ : পুৰুষ	LRP3041165 ফটো উপলব্ধ	S 522 নাম : নিজৰা দেউৰী স্বামীৰ নাম: জয়ন্ত দেউৰী ঘৰ নং : ২০৬ বয়স : 55 লিঙ্গ : মহিলা	LRP3041176 ফটো উপলব্ধ	523 নাম : ৰাজু পাতৰ পিতাৰ নাম: মনভাল পাতৰ ঘৰ নং : ২০৭ বয়স : 60 লিঙ্গ : পুৰুষ	LRP3041187 ফটো উপলব্ধ
524 নাম : যাদৈ পাতৰ স্বামীৰ নাম: ৰাজু পাতৰ ঘৰ নং : ২০৭ বয়স : 50 লিঙ্গ : মহিলা	LRP3041198 ফটো উপলব্ধ	525 নাম : খগেশ্বৰ পাটৰ পিতাৰ নাম: ৰাজু পাটৰ পাটৰ ঘৰ নং : 207 বয়স : 23 লিঙ্গ : পুৰুষ	LRP1404003 ফটো উপলব্ধ	526 নাম : ৰাম চৰন বড়ো পিতাৰ নাম: নিৰ্মল বড়ো ঘৰ নং : ২০৮ বয়স : 60 লিঙ্গ : পুৰুষ	LRP3041201 ফটো উপলব্ধ
527 নাম : পবিত্ৰ কুমাৰ বড়ো পিতাৰ নাম: ৰাম চৰন বড়ো ঘৰ নং : ২০৮ বয়স : 40 লিঙ্গ : পুৰুষ	LRP3041212 ফটো উপলব্ধ	528 নাম : হৰীমল বড়ো পিতাৰ নাম: ৰাম চৰণ বড়ো ঘৰ নং : 208 বয়স : 38 লিঙ্গ : পুৰুষ	LRP0635425 ফটো উপলব্ধ	529 নাম : দিপক বৰো পিতাৰ নাম: ৰামচৰন বৰো ঘৰ নং : ২০৮ বয়স : 33 লিঙ্গ : পুৰুষ	LRP0359406 ফটো উপলব্ধ
530 নাম : ৰুবিকা হেট্টাৰী স্বামীৰ নাম: পবিত্ৰ কুমাৰ বড়ো ঘৰ নং : ২০৮ বয়স : 33 লিঙ্গ : মহিলা	LRP0078758 ফটো উপলব্ধ	531 নাম : মঞ্জলা সেনাপতি বৰো স্বামীৰ নাম: দিপক বৰো ঘৰ নং : ২০৮ বয়স : 28 লিঙ্গ : মহিলা	LRP0359687 ফটো উপলব্ধ	532 নাম : কুলাচিং পাতৰ পিতাৰ নাম: সোমেশ্বৰ পাতৰ ঘৰ নং : ২০৯ বয়স : 68 লিঙ্গ : পুৰুষ	LRP3041223 ফটো উপলব্ধ
533 নাম : শাওনী পাতৰ স্বামীৰ নাম: কলাচিং পাতৰ ঘৰ নং : ২০৯ বয়স : 50 লিঙ্গ : মহিলা	LRP3041234 ফটো উপলব্ধ	534 নাম : মঞ্জমনি পাটৰ পিতাৰ নাম: কুলা চিঙ পাটৰ ঘৰ নং : ২০৯ বয়স : 33 লিঙ্গ : মহিলা	LRP3046148 ফটো উপলব্ধ	535 নাম : ৰিম্পী বৰদলৈ স্বামীৰ নাম: জোনা পাটৰ ঘৰ নং : ২০৯ বয়স : 31 লিঙ্গ : মহিলা	LRP1289917 ফটো উপলব্ধ



536 নাম : জোনা পাতৰ পিতাৰ নাম: কুলা চিঙ পাতৰ ঘৰ নং : ২০৯ বয়স : 30 লিঙ্গ : পুৰুষ	LRP3046444 ফটো উপলব্ধ	537 নাম : কলচিং পাতৰ পিতাৰ নাম: সোমেশ্বৰ পাতৰ ঘৰ নং : ২২০ বয়স : 58 লিঙ্গ : পুৰুষ	LRP3041245 ফটো উপলব্ধ	538 নাম : পল্লৱ পাটৰ পিতাৰ নাম: কুলাধৰ পাটৰ ঘৰ নং : ২২০ বয়স : 25 লিঙ্গ : পুৰুষ	LRP0523399 ফটো উপলব্ধ
539 নাম : ভাটকী পাতৰ স্বামীৰ নাম: হুচেন পাতৰ ঘৰ নং : ২১১ বয়স : 65 লিঙ্গ : মহিলা	LRP3041278 ফটো উপলব্ধ	540 নাম : গথালী পাতৰ স্বামীৰ নাম: হুচেন পাতৰ ঘৰ নং : ২১১ বয়স : 60 লিঙ্গ : মহিলা	LRP3041267 ফটো উপলব্ধ	541 নাম : মালতী পাতৰ পিতাৰ নাম: হুচেন পাতৰ ঘৰ নং : ২১১ বয়স : 44 লিঙ্গ : মহিলা	LRP3041289 ফটো উপলব্ধ
542 নাম : জিতেন পাতৰ পিতাৰ নাম: হুচেন পাতৰ ঘৰ নং : ২১১ বয়স : 41 লিঙ্গ : পুৰুষ	LRP3041290 ফটো উপলব্ধ	543 নাম : মিনা পাতৰ পিতাৰ নাম: হুচেন পাতৰ ঘৰ নং : ২১১ বয়স : 40 লিঙ্গ : মহিলা	LRP3041303 ফটো উপলব্ধ	544 নাম : চুমি প্ৰভা পাতৰ পিতাৰ নাম: হুচেন পাতৰ ঘৰ নং : ২১১ বয়স : 32 লিঙ্গ : মহিলা	LRP2011112 ফটো উপলব্ধ
545 নাম : বিবিতা বৰা পাতৰ স্বামীৰ নাম: নিতেন পাতৰ ঘৰ নং : ২১১ বয়স : 29 লিঙ্গ : মহিলা	LRP0361337 ফটো উপলব্ধ	546 নাম : সাল কোঁৱৰ পিতাৰ নাম: বাঞ্জা কোঁৱৰ ঘৰ নং : ২১২ বয়স : 65 লিঙ্গ : পুৰুষ	LRP3041314 ফটো উপলব্ধ	547 নাম : টুকী মাই কোঁৱৰ স্বামীৰ নাম: সাল কোঁৱৰ ঘৰ নং : ২১২ বয়স : 60 লিঙ্গ : মহিলা	LRP3041325 ফটো উপলব্ধ
548 নাম : আনন্দ কোঁৱৰ পিতাৰ নাম: সাল কোঁৱৰ ঘৰ নং : ২১২ বয়স : 30 লিঙ্গ : পুৰুষ	LRP0361816 ফটো উপলব্ধ	549 নাম : ভক্ত কোঁৱৰ পিতাৰ নাম: সাল কোঁৱৰ ঘৰ নং : ২১২ বয়স : 24 লিঙ্গ : পুৰুষ	LRP1352277 ফটো উপলব্ধ	550 নাম : ঠেংবৰ সেনাপতি পিতাৰ নাম: ঢুকীল সেনাপতি ঘৰ নং : ২১৩ বয়স : 80 লিঙ্গ : পুৰুষ	LRP3041347 ফটো উপলব্ধ
551 নাম : দৈবকী সেনাপতি স্বামীৰ নাম: ঠেংবৰ সেনাপতি ঘৰ নং : ২১৩ বয়স : 75 লিঙ্গ : মহিলা	LRP3041358 ফটো উপলব্ধ	552 নাম : প্ৰবীন সেনাপতি পিতাৰ নাম: ঠেংবৰ সেনাপতি ঘৰ নং : ২১৩ বয়স : 52 লিঙ্গ : পুৰুষ	LRP3041369 ফটো উপলব্ধ	553 নাম : নীলো সেনাপতি স্বামীৰ নাম: প্ৰবীন সেনাপতি ঘৰ নং : ২১৩ বয়স : 48 লিঙ্গ : মহিলা	LRP3041370 ফটো উপলব্ধ
554 নাম : দুৰ্লভ সেনাপতি পিতাৰ নাম: ঠেংবৰ সেনাপতি ঘৰ নং : ২১৩ বয়স : 46 লিঙ্গ : পুৰুষ	LRP3041381 ফটো উপলব্ধ	555 নাম : ভানডেকা সেনাপতি স্বামীৰ নাম: দুৰ্লভ সেনাপতি ঘৰ নং : ২১৩ বয়স : 32 লিঙ্গ : মহিলা	LRP2086784 ফটো উপলব্ধ	556 নাম : হৰেশ সেনাপতি পিতাৰ নাম: প্ৰবীন সেনাপতি ঘৰ নং : ২১৩ বয়স : 31 লিঙ্গ : পুৰুষ	LRP2086728 ফটো উপলব্ধ
557 নাম : নিৰুপমা মণ্ডল স্বামীৰ নাম: হেমন্ত মণ্ডল ঘৰ নং : ২১৪ বয়স : 58 লিঙ্গ : মহিলা	LRP3041449 ফটো উপলব্ধ	558 নাম : অপূৰ্ব কুমাৰ মণ্ডল পিতাৰ নাম: হেমন্ত মণ্ডল ঘৰ নং : ২১৪ বয়স : 41 লিঙ্গ : পুৰুষ	LRP3041450 ফটো উপলব্ধ	559 নাম : দিপালী সেনাপতি স্বামীৰ নাম: সুনীল সেনাপতি ঘৰ নং : ২১৫ বয়স : 40 লিঙ্গ : মহিলা	LRP0522763 ফটো উপলব্ধ
560 নাম : প্ৰাঞ্জীত দেউৰী পিতাৰ নাম: চন্দ্ৰ দেউৰী ঘৰ নং : ২১৫ বয়স : 28 লিঙ্গ : পুৰুষ	LRP0082966 ফটো উপলব্ধ	561 নাম : মেইমা চেৰপা পিতাৰ নাম: কিনিমা চেৰপা ঘৰ নং : ২১৭ বয়স : 55 লিঙ্গ : পুৰুষ	LRP1280189 ফটো উপলব্ধ	562 নাম : বুদ্ধ চুৰ্বা পিতাৰ নাম: দুৰ্গা চুৰ্বা ঘৰ নং : ২১৭ বয়স : 35 লিঙ্গ : পুৰুষ	LRP0228239 ফটো উপলব্ধ
563 নাম : গৌৰী চুৰ্বা চেপা স্বামীৰ নাম: মেইমা চেপা ঘৰ নং : ২১৭ বয়স : 33 লিঙ্গ : মহিলা	LRP1121805 ফটো উপলব্ধ	564 নাম : সপ্না চুৰ্বা পিতাৰ নাম: দুৰ্গা চুৰ্বা ঘৰ নং : ২১৭ বয়স : 30 লিঙ্গ : মহিলা	LRP0228296 ফটো উপলব্ধ	565 নাম : মিয়মা চেৰেপা পিতাৰ নাম: কিনিমা চেৰেপা ঘৰ নং : ২১৮ বয়স : 55 লিঙ্গ : পুৰুষ	LRP1272269 ফটো উপলব্ধ



566 নাম : পম্পা ৰায় স্বামীৰ নাম: আজয় চুৰ্বা ঘৰ নং : ২১৮ বয়স : 34 লিঙ্গ : মহিলা	LRP1272772 ফটো উপলব্ধ	567 নাম : ৰৌৰী চুৰ্বা স্বামীৰ নাম: মাইমা চেৰেপা ঘৰ নং : ২১৮ বয়স : 33 লিঙ্গ : মহিলা	LRP1272699 ফটো উপলব্ধ	568 নাম : অজয় চুৰ্বা পিতাৰ নাম: চানে চুৰ্বা ঘৰ নং : ২১৮ বয়স : 32 লিঙ্গ : পুৰুষ	LRP2086762 ফটো উপলব্ধ
569 নাম : পমফা চুৰ্বা স্বামীৰ নাম: আজয় চুৰ্বা ঘৰ নং : ২১৮ বয়স : 32 লিঙ্গ : মহিলা	LRP1288679 ফটো উপলব্ধ	570 নাম : আমত ৰায় পিতাৰ নাম: মন বাহাদুৰ ৰায় ঘৰ নং : ২১৮ বয়স : 26 লিঙ্গ : পুৰুষ	LRP0523118 ফটো উপলব্ধ	571 নাম : ৰাম ভোজেল পিতাৰ নাম: খৰক বাহাদুৰ ঘৰ নং : ২১৯ বয়স : 50 লিঙ্গ : পুৰুষ	LRP1773035 ফটো উপলব্ধ
572 নাম : কুস্তী থাপা স্বামীৰ নাম: মংগল থাপা ঘৰ নং : ২১৯ বয়স : 33 লিঙ্গ : মহিলা	LRP1299627 ফটো উপলব্ধ	573 নাম : অনিমা পাটৰ স্বামীৰ নাম: বিজয় পাটৰ ঘৰ নং : ২২১ বয়স : 31 লিঙ্গ : মহিলা	LRP1289040 ফটো উপলব্ধ	574 নাম : চন্দ্ৰ পাতৰ পিতাৰ নাম: বিদ্যা পাতৰ ঘৰ নং : ২২১ বয়স : 33 লিঙ্গ : পুৰুষ	LRP1282151 ফটো উপলব্ধ
575 নাম : কিশোৰ পাতৰ পিতাৰ নাম: লব পাতৰ ঘৰ নং : ২২৩ বয়স : 32 লিঙ্গ : পুৰুষ	LRP3046239 ফটো উপলব্ধ	576 নাম : তনী পাতৰ পিতাৰ নাম: ভিণ্ডু পাতৰ ঘৰ নং : ২২৬ বয়স : 26 লিঙ্গ : পুৰুষ	LRP1773506 ফটো উপলব্ধ	R 577 নাম : প্ৰনিফ মাছলাই পিতাৰ নাম: অস্দনী মাছলাই ঘৰ নং : ২২৭ বয়স : 25 লিঙ্গ : পুৰুষ	LRP1773464 ফটো উপলব্ধ
S 578 নাম : প্ৰনিফ মাছলাই পিতাৰ নাম: অস্দনী মাছলাই ঘৰ নং : ২২৭ বয়স : 22 লিঙ্গ : পুৰুষ	LRP1773381 ফটো উপলব্ধ	579 নাম : বৰচিং টেৰণ পিতাৰ নাম: বাৰিকা টেৰণ ঘৰ নং : ২২৯ বয়স : 32 লিঙ্গ : পুৰুষ	LRP0090985 ফটো উপলব্ধ	580 নাম : মইনা ইংতিপি স্বামীৰ নাম: বৰাচিং তেৰাং ঘৰ নং : ২২৯ বয়স : 28 লিঙ্গ : মহিলা	LRP0523100 ফটো উপলব্ধ
581 নাম : অজিত টেৰন পিতাৰ নাম: বাৰিকা টেৰন ঘৰ নং : ২২৯ বয়স : 27 লিঙ্গ : পুৰুষ	LRP0523597 ফটো উপলব্ধ	582 নাম : দিলিপ পাতৰ পিতাৰ নাম: সবেশ্বৰ পাতৰ ঘৰ নং : ২৩১ বয়স : 26 লিঙ্গ : পুৰুষ	LRP1773167 ফটো উপলব্ধ	583 নাম : ৰোপন পাটৰ পিতাৰ নাম: মানিক পাটৰ ঘৰ নং : ২৩২ বয়স : 24 লিঙ্গ : মহিলা	LRP1257880 ফটো উপলব্ধ
584 নাম : অকন্তী পাতৰ স্বামীৰ নাম: ৰাজু পাতৰ ঘৰ নং : ২৩৩ বয়স : 58 লিঙ্গ : মহিলা	LRP1350263 ফটো উপলব্ধ	585 নাম : ৰাজু পাতৰ পিতাৰ নাম: চিত্ৰাচিং পাতৰ ঘৰ নং : ২৩৩ বয়স : 35 লিঙ্গ : পুৰুষ	LRP1273150 ফটো উপলব্ধ	586 নাম : মুকল পাতৰ মাতৃৰ নাম: মইনা পাতৰ ঘৰ নং : ২৩৩ বয়স : 30 লিঙ্গ : পুৰুষ	LRP0093807 ফটো উপলব্ধ
587 নাম : ৰপম পাতৰ পিতাৰ নাম: মানিক পাতৰ ঘৰ নং : ২৩৩ বয়স : 24 লিঙ্গ : পুৰুষ	LRP1773225 ফটো উপলব্ধ	588 নাম : পিবি চিং খৰাই পিতাৰ নাম: হৰপাচিং খৰাই ঘৰ নং : ২34 বয়স : 33 লিঙ্গ : পুৰুষ	LRP0622977 ফটো উপলব্ধ	589 নাম : মালা মালিক স্বামীৰ নাম: দলে মালিক ঘৰ নং : ২৩৫ বয়স : 35 লিঙ্গ : মহিলা	LRP0523092 ফটো উপলব্ধ
590 নাম : লক্ষী মিলিকুপি পিতাৰ নাম: থং মিলিক ঘৰ নং : ২৩৫ বয়স : 35 লিঙ্গ : মহিলা	LRP1303080 ফটো উপলব্ধ	591 নাম : মনজিত মিলিক পিতাৰ নাম: ঠং মিলিক ঘৰ নং : ২৩৫ বয়স : 30 লিঙ্গ : পুৰুষ	LRP1280023 ফটো উপলব্ধ	592 নাম : চোনাম কোঁৱৰ পিতাৰ নাম: কন্দুৰাম কোঁৱৰ ঘৰ নং : ২৩৭ বয়স : 32 লিঙ্গ : পুৰুষ	LRP0095729 ফটো উপলব্ধ
593 নাম : বৰ্ণালী ডেকা স্বামীৰ নাম: মুকুট দেউৰী ঘৰ নং : ২৩৮ বয়স : 40 লিঙ্গ : মহিলা	LRP1122357 ফটো উপলব্ধ	594 নাম : পৰাগ দেউৰী পিতাৰ নাম: হেমচন্দ্ৰ দেউৰী ঘৰ নং : ২৩৮ বয়স : 39 লিঙ্গ : পুৰুষ	LRP0096206 ফটো উপলব্ধ	595 নাম : সীমা দেৱী স্বামীৰ নাম: পৰাগ লাহন ঘৰ নং : ২৩৮ বয়স : 38 লিঙ্গ : মহিলা	LRP0232579 ফটো উপলব্ধ



596 নাম : নবনীতা দেউৰী স্বামীৰ নাম: মুকুট দেউৰী ঘৰ নং : ১৩৮ বয়স : 35 লিঙ্গ : মহিলা	LRP3041472 ফটো উপলব্ধ	597 নাম : সুকমন বৰদলৈ পিতাৰ নাম: বাৰিকা বংহাং ঘৰ নং : ১৩৯ বয়স : 36 লিঙ্গ : পুৰুষ	LRP0232728 ফটো উপলব্ধ	598 নাম : মালতী বংহাংপী স্বামীৰ নাম: সুকমন বৰদলৈ ঘৰ নং : ১৩৯ বয়স : 33 লিঙ্গ : মহিলা	LRP0232736 ফটো উপলব্ধ
599 নাম : বিক্রম পাটৰ পিতাৰ নাম: বিনুদা পাটৰ ঘৰ নং : 240 বয়স : 27 লিঙ্গ : পুৰুষ	LRP0632570 ফটো উপলব্ধ	600 নাম : জুনমণী পাটৰ পিতাৰ নাম: বিনুড পাটৰ ঘৰ নং : 240 বয়স : 24 লিঙ্গ : মহিলা	LRP0626119 ফটো উপলব্ধ	601 নাম : বিকাশ পাটৰ পিতাৰ নাম: মিলন পাটৰ ঘৰ নং : ২৪১ বয়স : 25 লিঙ্গ : পুৰুষ	LRP1258110 ফটো উপলব্ধ
602 নাম : বিকাশ পাতৰ পিতাৰ নাম: মিলন পাতৰ ঘৰ নং : ২৪১ বয়স : 25 লিঙ্গ : পুৰুষ	LRP1273119 ফটো উপলব্ধ	603 নাম : গনেশ পাতৰ পিতাৰ নাম: মিলন পাতৰ ঘৰ নং : 241 বয়স : 24 লিঙ্গ : পুৰুষ	LRP0626317 ফটো উপলব্ধ	604 নাম : গনেশ পাটৰ পিতাৰ নাম: মিলন পাটৰ ঘৰ নং : ২৪১ বয়স : 24 লিঙ্গ : পুৰুষ	LRP1258052 ফটো উপলব্ধ
605 নাম : আকাশ পাতৰ পিতাৰ নাম: মিলন পাতৰ ঘৰ নং : ২৪১ বয়স : 22 লিঙ্গ : পুৰুষ	LRP1773555 ফটো উপলব্ধ	606 নাম : মানাই বংহাংপী স্বামীৰ নাম: বাবু টেৰন ঘৰ নং : ২৪৩ বয়স : 30 লিঙ্গ : মহিলা	LRP3046320 ফটো উপলব্ধ	607 নাম : বিমা পাটৰ স্বামীৰ নাম: বমেশ টেৰণ ঘৰ নং : ২৪৩ বয়স : 28 লিঙ্গ : মহিলা	LRP1302413 ফটো উপলব্ধ
608 নাম : সংগীতা বৰদলৈ স্বামীৰ নাম: কামেশ্বৰ বৰদলৈ ঘৰ নং : ২৪৪ বয়স : 26 লিঙ্গ : মহিলা	LRP0523126 ফটো উপলব্ধ	609 নাম : নিৰ বৰদলৈ পিতাৰ নাম: প্রশান্ত বৰদলৈ ঘৰ নং : 246 বয়স : 37 লিঙ্গ : মহিলা	LRP0722090 ফটো উপলব্ধ	R 610 নাম : নিৰ বৰদলৈ স্বামীৰ নাম: প্রশান্ত বৰদলৈ ঘৰ নং : ২৪৬ বয়স : 37 লিঙ্গ : মহিলা	LRP1268705 ফটো উপলব্ধ
611 নাম : প্রশান্ত বৰদলৈ পিতাৰ নাম: খুলন সেনাপতি ঘৰ নং : ২৪৬ বয়স : 36 লিঙ্গ : পুৰুষ	LRP0100636 ফটো উপলব্ধ	612 নাম : হিবকজ্যোতি মান্টা পিতাৰ নাম: গলান মান্টা ঘৰ নং : ২৪৬ বয়স : 27 লিঙ্গ : পুৰুষ	LRP0522771 ফটো উপলব্ধ	613 নাম : অনিতা পাটৰ স্বামীৰ নাম: বাজু পাটৰ ঘৰ নং : ২৪৭ বয়স : 33 লিঙ্গ : মহিলা	LRP0522821 ফটো উপলব্ধ
614 নাম : বাজীৰ ৰামছিয়াৰী পিতাৰ নাম: লক্ষেশ্বৰ ৰামছিয়াৰী ঘৰ নং : ২৫১ বয়স : 40 লিঙ্গ : পুৰুষ	LRP3046295 ফটো উপলব্ধ	615 নাম : নিশিতা সেনাপতি পিতাৰ নাম: বাবুল সেনাপতি ঘৰ নং : ২৫১ বয়স : 23 লিঙ্গ : মহিলা	LRP1160894 ফটো উপলব্ধ	616 নাম : গুনমাই ভৰালী পিতাৰ নাম: সোমেশ্বৰ ভৰালী ঘৰ নং : ২৫২ বয়স : 62 লিঙ্গ : পুৰুষ	LRP0104059 ফটো উপলব্ধ
617 নাম : বীয়া ভৰালী পিতাৰ নাম: যজ্ঞেশ্বৰ ভৰালী ঘৰ নং : ২৫২ বয়স : 25 লিঙ্গ : মহিলা	LRP1274109 ফটো উপলব্ধ	618 নাম : সংগিতা পুমা স্বামীৰ নাম: জ্যোতিপ্ৰসাদ ৰাভা ঘৰ নং : ২৫৪ বয়স : 30 লিঙ্গ : মহিলা	LRP0383067 ফটো উপলব্ধ	619 নাম : দিপজ্যোতি মাস্তা পিতাৰ নাম: গলান মাস্তা ঘৰ নং : ২৫৬ বয়স : 32 লিঙ্গ : মহিলা	LRP0106005 ফটো উপলব্ধ
620 নাম : পিংকমনী মাস্তা পিতাৰ নাম: গলান মাস্তা ঘৰ নং : ২৫৬ বয়স : 30 লিঙ্গ : পুৰুষ	LRP0106146 ফটো উপলব্ধ	621 নাম : গীতা বেপী স্বামীৰ নাম: পিংকমনী মাস্তা ঘৰ নং : ২৫৬ বয়স : 25 লিঙ্গ : মহিলা	LRP1272731 ফটো উপলব্ধ	622 নাম : মনজিৰ টেৰাংপী স্বামীৰ নাম: হিবকজ্যোতি মাস্তা ঘৰ নং : ২৫৬ বয়স : 25 লিঙ্গ : মহিলা	LRP1272756 ফটো উপলব্ধ
623 নাম : মনজিৰ টেৰনপী স্বামীৰ নাম: হিবকজ্যোতি মাস্তা ঘৰ নং : ২৫৬ বয়স : 25 লিঙ্গ : মহিলা	LRP1203942 ফটো উপলব্ধ	624 নাম : দিপামনি দেউৰী বৰদলৈ স্বামীৰ নাম: প্ৰভাত বৰদলৈ ঘৰ নং : ২৬০ বয়স : 30 লিঙ্গ : মহিলা	LRP0523142 ফটো উপলব্ধ	625 নাম : বন্দনা টেৰনপী স্বামীৰ নাম: পবিত্ৰ টেৰন ঘৰ নং : ২৬১ বয়স : 30 লিঙ্গ : মহিলা	LRP0386557 ফটো উপলব্ধ



626 নাম : বিনা পাটৰ স্বামীৰ নাম: জেলেন্গ পাটৰ ঘৰ নং : ১৬৬ বয়স : 50 লিঙ্গ : মহিলা	LRP0522979 ফটো উপলব্ধ	627 নাম : বন্দনা পাতৰ স্বামীৰ নাম: দীপেন কোঁৱৰ ঘৰ নং : ১৬৭ বয়স : 49 লিঙ্গ : মহিলা	LRP3041483 ফটো উপলব্ধ	628 নাম : নিকমনি কোঁৱৰ পিতাৰ নাম: দীপেন কোঁৱৰ ঘৰ নং : ১৬৭ বয়স : 22 লিঙ্গ : মহিলা	LRP1274216 ফটো উপলব্ধ
629 নাম : প্ৰবিন বৰদলৈ পিতাৰ নাম: পোৱাৰাম বৰদলৈ ঘৰ নং : ২৬৯ বয়স : 30 লিঙ্গ : পুৰুষ	LRP1352228 ফটো উপলব্ধ	630 নাম : ধনেশ্বৰ বৰদলৈ বৰদলৈ মাতৃৰ নাম: কায়েত বৰদলৈ বৰদলৈ ঘৰ নং : 269 বয়স : 25 লিঙ্গ : পুৰুষ	LRP9372459 ফটো উপলব্ধ	631 নাম : তৰণ বৰদলৈ পিতাৰ নাম: নেহেৰু বৰদলৈ ঘৰ নং : ২৭০ বয়স : 25 লিঙ্গ : পুৰুষ	LRP1352905 ফটো উপলব্ধ
632 নাম : নিৰমল বৰদলৈ পিতাৰ নাম: মেমেং বৰদলৈ ঘৰ নং : ২৭১ বয়স : 33 লিঙ্গ : পুৰুষ	LRP3046024 ফটো উপলব্ধ	633 নাম : সুৰজ বৰদলৈ পিতাৰ নাম: পৰন বৰদলৈ ঘৰ নং : ২৭৩ বয়স : 24 লিঙ্গ : পুৰুষ	LRP1273192 ফটো উপলব্ধ	634 নাম : নৱজিত বৰদলৈ পিতাৰ নাম: লক্ষীধৰ বৰদলৈ ঘৰ নং : ২৭৪ বয়স : 29 লিঙ্গ : পুৰুষ	LRP1353028 ফটো উপলব্ধ
635 নাম : ৰাহুল বৰদলৈ পিতাৰ নাম: ভবেন বৰদলৈ ঘৰ নং : ২৭৮ বয়স : 26 লিঙ্গ : পুৰুষ	LRP0522714 ফটো উপলব্ধ	636 নাম : মৌচুমী বৰদলৈ পিতাৰ নাম: ৰত্নেশ্বৰ বৰদলৈ ঘৰ নং : ২৭৯ বয়স : 30 লিঙ্গ : মহিলা	LRP1301431 ফটো উপলব্ধ	637 নাম : মালবিকা বৰদলৈ স্বামীৰ নাম: দিগন্ত বৰদলৈ ঘৰ নং : ২৮০ বয়স : 39 লিঙ্গ : মহিলা	LRP1301654 ফটো উপলব্ধ
638 নাম : দিগন্ত বৰদলৈ পিতাৰ নাম: সাধন বৰদলৈ ঘৰ নং : ২৮০ বয়স : 36 লিঙ্গ : পুৰুষ	LRP3046228 ফটো উপলব্ধ	639 নাম : মমী বৰদলৈ স্বামীৰ নাম: অৰুণ বৰদলৈ ঘৰ নং : ২৮০ বয়স : 30 লিঙ্গ : মহিলা	LRP0523357 ফটো উপলব্ধ	640 নাম : ৰুমা ৰংহাপি স্বামীৰ নাম: দিপজ্যোতি পাতৰ ঘৰ নং : ২৮১ বয়স : 44 লিঙ্গ : মহিলা	LRP0395459 ফটো উপলব্ধ
641 নাম : মান্দি বড়ো স্বামীৰ নাম: বিকাশ পাতৰ ঘৰ নং : ২৮১ বয়স : 26 লিঙ্গ : মহিলা	LRP1257658 ফটো উপলব্ধ	642 নাম : কবিতা বেপী স্বামীৰ নাম: মিন্টু পাতৰ ঘৰ নং : ২৮৩ বয়স : 34 লিঙ্গ : মহিলা	LRP0396135 ফটো উপলব্ধ	643 নাম : দিপীকা পাটৰ পিতাৰ নাম: কৃষ্ণ পাটৰ ঘৰ নং : ২৮৫ বয়স : 32 লিঙ্গ : মহিলা	LRP2010982 ফটো উপলব্ধ
644 নাম : জাস্তী সেনাপতি পিতাৰ নাম: জিতু সেনাপতি ঘৰ নং : ২৮৫ বয়স : 25 লিঙ্গ : মহিলা	LRP1303221 ফটো উপলব্ধ	645 নাম : পদ্মিনী বিশ্বাস পিতাৰ নাম: ৰমাকান্ত বিশ্বাস ঘৰ নং : ২৮৬ বয়স : 24 লিঙ্গ : মহিলা	LRP1299858 ফটো উপলব্ধ	646 নাম : সমুদ্ৰ তিমুং পিতাৰ নাম: মিন্টু তিমুং ঘৰ নং : ২৮৭ বয়স : 24 লিঙ্গ : পুৰুষ	LRP1280908 ফটো উপলব্ধ
647 নাম : সুকন্যা সেনাপতি স্বামীৰ নাম: ভাবিজ ভূমিক ঘৰ নং : ৩১ বয়স : 31 লিঙ্গ : মহিলা	LRP1162775 ফটো উপলব্ধ	648 নাম : সুকন্যা সেনাপতি স্বামীৰ নাম: ভৱেশ ভূঞা ঘৰ নং : ৩১ বয়স : ৩১ লিঙ্গ : মহিলা	LRP1303338 ফটো উপলব্ধ	649 নাম : কৃষ্ণা বৰদলৈ পিতাৰ নাম: কেশৱ বৰদলৈ ঘৰ নং : ২৯১ বয়স : 23 লিঙ্গ : মহিলা	LRP1301621 ফটো উপলব্ধ
650 নাম : বিক্ৰম পাতৰ পিতাৰ নাম: গনেশ পাতৰ ঘৰ নং : ২৯৩ বয়স : 28 লিঙ্গ : পুৰুষ	LRP0123786 ফটো উপলব্ধ	651 নাম : বিশ্বজিত পাতৰ পিতাৰ নাম: চোৱাবৰ পাতৰ ঘৰ নং : ২৯৪ বয়স : 29 লিঙ্গ : পুৰুষ	LRP0123976 ফটো উপলব্ধ	652 নাম : ৰেনমাই পাতৰ স্বামীৰ নাম: শুকুৰৰ পাতৰ ঘৰ নং : ২৯৫ বয়স : 29 লিঙ্গ : মহিলা	LRP0124297 ফটো উপলব্ধ
653 নাম : ইনা বৰদলৈ স্বামীৰ নাম: জয়ন্ত পাতৰ ঘৰ নং : ২৯৯ বয়স : 35 লিঙ্গ : মহিলা	LRP0125468 ফটো উপলব্ধ	654 নাম : পপি পাটৰ মাতৃৰ নাম: অলাগি পাটৰ ঘৰ নং : ৩০০ বয়স : 37 লিঙ্গ : মহিলা	LRP2010971 ফটো উপলব্ধ	655 নাম : সোনম সেনাপতি পিতাৰ নাম: মৃত. অনিলা সেনাপতি ঘৰ নং : ৩০৩ বয়স : 34 লিঙ্গ : মহিলা	LRP0522748 ফটো উপলব্ধ



656 নাম : জোনালী ক্ৰুপী স্বামীৰ নাম: গৌতম ক্ৰু ঘৰ নং : ৩০৪ বয়স : 30 লিঙ্গ : মহিলা	LRP1301340 ফটো উপলব্ধ	657 নাম : নয়নমণি বড়ো পিতাৰ নাম: ধনেশ্বৰ বড়ো ঘৰ নং : ৩০৬ বয়স : 32 লিঙ্গ : মহিলা	LRP2010993 ফটো উপলব্ধ	658 নাম : নৱজিত বড়ো পিতাৰ নাম: মৃত ধনে বড়ো ঘৰ নং : ৩০৬ বয়স : 27 লিঙ্গ : পুৰুষ	LRP0213561 ফটো উপলব্ধ
659 নাম : বনিল বৰদলৈ পিতাৰ নাম: দেৱ নাথ বৰদলৈ ঘৰ নং : ৩০৭ বয়স : 35 লিঙ্গ : পুৰুষ	LRP0129627 ফটো উপলব্ধ	660 নাম : পাৰুল ডেউৰী বৰদলৈ স্বামীৰ নাম: বানিল বৰদলৈ ঘৰ নং : ৩০৭ বয়স : 32 লিঙ্গ : মহিলা	LRP1268820 ফটো উপলব্ধ	R 661 নাম : পাৰুল ডেউৰী বৰদলৈ স্বামীৰ নাম: বনিল বৰদলৈ ঘৰ নং : ৩০৭ বয়স : 32 লিঙ্গ : মহিলা	LRP1299155 ফটো উপলব্ধ
662 নাম : কাবাং টেৰণপী স্বামীৰ নাম: ৰাজেন বড়ো ঘৰ নং : ৩০৮ বয়স : 45 লিঙ্গ : মহিলা	LRP1203900 ফটো উপলব্ধ	663 নাম : ৰাহুল সেনাপতি পিতাৰ নাম: মুকুতা সেনাপতি ঘৰ নং : ৩১১ বয়স : 25 লিঙ্গ : পুৰুষ	LRP1244250 ফটো উপলব্ধ	R 664 নাম : ৰাহুল সেনাপতি পিতাৰ নাম: মুকুতা সেনাপতি ঘৰ নং : ৩১১ বয়স : 25 লিঙ্গ : পুৰুষ	LRP1273598 ফটো উপলব্ধ
665 নাম : স্বৰাজ টেৰন পিতাৰ নাম: গজেন টেৰন ঘৰ নং : ৩১৪ বয়স : 30 লিঙ্গ : পুৰুষ	LRP3046397 ফটো উপলব্ধ	666 নাম : বিকাশ টেৰণ পিতাৰ নাম: মোহন টেৰন ঘৰ নং : ৩১৫ বয়স : 25 লিঙ্গ : পুৰুষ	LRP1273176 ফটো উপলব্ধ	667 নাম : বীনা ইংতাপী স্বামীৰ নাম: মঙ্গলাটিং টিছু ঘৰ নং : ৩১৯ বয়স : 31 লিঙ্গ : মহিলা	LRP1272624 ফটো উপলব্ধ
668 নাম : বাব বে পিতাৰ নাম: বেকেথে বে ঘৰ নং : ৩২০ বয়স : 29 লিঙ্গ : পুৰুষ	LRP0523548 ফটো উপলব্ধ	669 নাম : মনোজ বে পিতাৰ নাম: বুঢ়া বে ঘৰ নং : ৩২২ বয়স : 28 লিঙ্গ : পুৰুষ	LRP1773308 ফটো উপলব্ধ	670 নাম : ৰাহুল বে পিতাৰ নাম: বোৰা বে ঘৰ নং : ৩২২ বয়স : 22 লিঙ্গ : পুৰুষ	LRP1273747 ফটো উপলব্ধ
671 নাম : নয়ন বে পিতাৰ নাম: ৰাম বে ঘৰ নং : 324 বয়স : 23 লিঙ্গ : পুৰুষ	LRP0622357 ফটো উপলব্ধ	672 নাম : নয়নমনি বৰদলৈ পিতাৰ নাম: নৰেন বৰদলৈ ঘৰ নং : ৩২৬ বয়স : 37 লিঙ্গ : পুৰুষ	LRP3046206 ফটো উপলব্ধ	673 নাম : দিপা বৰদলৈ স্বামীৰ নাম: প্ৰশান্ত বৰদলৈ ঘৰ নং : ৩২৬ বয়স : 37 লিঙ্গ : মহিলা	LRP0243436 ফটো উপলব্ধ
674 নাম : কানং ফাচুপী বৰদলৈ স্বামীৰ নাম: পাবন বৰদলৈ ঘৰ নং : ৩২৬ বয়স : 33 লিঙ্গ : মহিলা	LRP1270644 ফটো উপলব্ধ	675 নাম : প্ৰাঞ্জল পাটৰ পিতাৰ নাম: নগেন পাটৰ ঘৰ নং : 328 বয়স : 33 লিঙ্গ : পুৰুষ	LRP0523555 ফটো উপলব্ধ	676 নাম : গীতা পাটৰ স্বামীৰ নাম: প্ৰাঞ্জল পাটৰ ঘৰ নং : ৩২৮ বয়স : 31 লিঙ্গ : মহিলা	LRP0523506 ফটো উপলব্ধ
677 নাম : পুত্ৰ পাতৰ পিতাৰ নাম: শুক্লেশ্বৰ পাতৰ ঘৰ নং : ৩২৯ বয়স : 50 লিঙ্গ : মহিলা	LRP0243618 ফটো উপলব্ধ	678 নাম : হেম দেউৰী স্বামীৰ নাম: ধনবৰ দেউৰী ঘৰ নং : ৩৩৪ বয়স : 59 লিঙ্গ : মহিলা	LRP3046068 ফটো উপলব্ধ	679 নাম : গীতাৱলী বৰা পিতাৰ নাম: কৃষ্ণ বৰা ঘৰ নং : ৩৩৫ বয়স : 25 লিঙ্গ : মহিলা	LRP1304120 ফটো উপলব্ধ
680 নাম : ডিবেত বৰ্মন পিতাৰ নাম: নগা বৰ্মন ঘৰ নং : ৩৩৬ বয়স : 28 লিঙ্গ : পুৰুষ	LRP0138776 ফটো উপলব্ধ	681 নাম : নিপন পাতৰ পিতাৰ নাম: বিষ্ণু পাতৰ ঘৰ নং : ৩৩৭ বয়স : 35 লিঙ্গ : পুৰুষ	LRP0244475 ফটো উপলব্ধ	682 নাম : বকুলী ডেকাৰজা স্বামীৰ নাম: ফনিধৰ ডেকাৰজা ঘৰ নং : ৩৪১ বয়স : 40 লিঙ্গ : মহিলা	LRP1273333 ফটো উপলব্ধ
683 নাম : পদ্মা পাটৰ সেনাপতি অন্যান্য: জয়ন্ত সেনাপতি ঘৰ নং : ৩৪৬ বয়স : 34 লিঙ্গ : মহিলা	LRP0140806 ফটো উপলব্ধ	684 নাম : চেংবাই টেৰাংপি স্বামীৰ নাম: বৰাচিং ৱেৰাপ ঘৰ নং : ৩৫০ বয়স : 26 লিঙ্গ : মহিলা	LRP1272707 ফটো উপলব্ধ	685 নাম : চাংবাই টেৰনপী স্বামীৰ নাম: বৰাচিং কেয়াপ ঘৰ নং : ৩৫০ বয়স : 26 লিঙ্গ : মহিলা	LRP1301076 ফটো উপলব্ধ



686 নাম : কাৰে কেয়াপী স্বামীৰ নাম: চাৰ্থে তিমুং ঘৰ নং : 352 বয়স : 26 লিঙ্গ : মহিলা	LRP1774991 ফটো উপলব্ধ	687 নাম : বিজয় চিংনাৰ পিতাৰ নাম: চাৰ্থ চিৰাৰ ঘৰ নং : 355 বয়স : 33 লিঙ্গ : পুৰুষ	LRP1268176 ফটো উপলব্ধ	688 নাম : উদয় চিংনাৰ পিতাৰ নাম: মনচিং চিংনাৰ ঘৰ নং : 355 বয়স : 22 লিঙ্গ : পুৰুষ	LRP1234020 ফটো উপলব্ধ
689 নাম : ৰীতা ৰংহাংপী স্বামীৰ নাম: উদয় চিংনাৰ ঘৰ নং : 355 বয়স : 20 লিঙ্গ : মহিলা	PJK0099085 ফটো উপলব্ধ	690 নাম : মানসী কোঁৱৰ স্বামীৰ নাম: হিবন্য কোঁৱৰ ঘৰ নং : 360 বয়স : 34 লিঙ্গ : মহিলা	LRP1273994 ফটো উপলব্ধ	691 নাম : জোনাক ৰংহাং পিতাৰ নাম: টিকেন ৰংহাং ঘৰ নং : 362 বয়স : 34 লিঙ্গ : পুৰুষ	LRP0144626 ফটো উপলব্ধ
692 নাম : আইমনি বৰদলৈ স্বামীৰ নাম: জোনাক ৰংহাং ঘৰ নং : 362 বয়স : 28 লিঙ্গ : মহিলা	LRP0419077 ফটো উপলব্ধ	693 নাম : নয়নজ্যোতি সেনাপতী পিতাৰ নাম: জয়ন্ত সেনাপতি ঘৰ নং : 368 বয়স : 38 লিঙ্গ : পুৰুষ	LRP0144956 ফটো উপলব্ধ	694 নাম : তৰঙ্গ সেনাপতি পিতাৰ নাম: জয়ন্ত সেনাপতি ঘৰ নং : 368 বয়স : 32 লিঙ্গ : পুৰুষ	LRP0145037 ফটো উপলব্ধ
695 নাম : গনেশ সেনাপতি পিতাৰ নাম: দিপক সেনাপতি ঘৰ নং : 365 বয়স : 32 লিঙ্গ : পুৰুষ	LRP1267954 ফটো উপলব্ধ	696 নাম : দিকু সেনাপতি পিতাৰ নাম: মৃত দিপক সেনাপতি ঘৰ নং : 365 বয়স : 26 লিঙ্গ : পুৰুষ	LRP1244383 ফটো উপলব্ধ	697 নাম : বুন মোৰাৰী পিতাৰ নাম: বাজোৱা মোৰাৰী ঘৰ নং : 392 বয়স : 63 লিঙ্গ : পুৰুষ	LRP1354539 ফটো উপলব্ধ
698 নাম : দিগন্ত মোৰাৰী পিতাৰ নাম: ৰোনো মোৰাৰী ঘৰ নং : 392 বয়স : 25 লিঙ্গ : পুৰুষ	LRP1273960 ফটো উপলব্ধ	699 নাম : সিমন্ত মোৰাৰী পিতাৰ নাম: ৰোনো মোৰাৰী ঘৰ নং : 392 বয়স : 24 লিঙ্গ : পুৰুষ	LRP1273903 ফটো উপলব্ধ	700 নাম : ললিতা তাঁতি স্বামীৰ নাম: দিগন্ত মোৰাৰী ঘৰ নং : 392 বয়স : 24 লিঙ্গ : মহিলা	LRP1298462 ফটো উপলব্ধ
701 নাম : পংকজ কোঁৱৰ পিতাৰ নাম: দিপেন কোঁৱৰ ঘৰ নং : হাউচ নং 267 বয়স : 26 লিঙ্গ : পুৰুষ	LRP0522797 ফটো উপলব্ধ				



702	1	PJK0266536
নাম : বিতুমণি বৰদলৈ স্বামীৰ নাম : তৰা বৰদলৈ ঘৰ নং : 199 বয়স : 23 লিঙ্গ : মহিলা		ফটো উপলব্ধ

703	1	PJK0272088
নাম : বিতুৰাজ পাতৰ পিতাৰ নাম : অসীম পাতৰ ঘৰ নং : ২৮২ বয়স : 23 লিঙ্গ : পুৰুষ		ফটো উপলব্ধ



704	1	PJK0278275
নাম : বাজীৰ বে মাতৃৰ নাম : কাৰে ইংতিপি ঘৰ নং : 324 বয়স : 21 লিঙ্গ : পুৰুষ		ফটো উপলব্ধ

705	1	PJK0278226
নাম : ডৰথী ক্ৰুপী পিতাৰ নাম : মিলকিয়ৰ ক্ৰু ঘৰ নং : 258 বয়স : 19 লিঙ্গ : মহিলা		ফটো উপলব্ধ

706	1	PJK0278283
নাম : বিপ্লৱ বৰা পিতাৰ নাম : কৃষ্ণকান্ত বৰা ঘৰ নং : 335 বয়স : 20 লিঙ্গ : পুৰুষ		ফটো উপলব্ধ

ভোটাৰৰ সাৰাংশ

A) ভোটাৰৰ সংখ্যা

	তালিকাৰ প্ৰকাৰ	তালিকাৰ চিনাক্তকৰণ	ভোটাৰৰ সংখ্যা							
			পুৰুষ	মহিলা	ওয় লিঙ্গ	মুঠ				
I	মূল তালিকা	মূল তালিকা	বিশেষ সংশোধন, 2026 চনৰ পূৰ্বৰ 2025 চনৰ মূল তালিকাৰ লগত থকা সংযোজন সমূহ একত্ৰিতকৰন কৰা তালিকা।				340	361	0	701
II	যোগ তালিকা	পৰিপূৰক 1	বিশেষ সংক্ষিপ্ত সংশোধন, 2026				1	1	0	2
		পৰিপূৰক 2	অনবিচ্ছিন্ন সংশোধন 2026				2	1	0	3
			মুঠ				3	2	0	5
III	বিয়োজন তালিকা	পৰিপূৰক 1	বিশেষ সংক্ষিপ্ত সংশোধন, 2026				11	18	0	29
		পৰিপূৰক 2	অনবিচ্ছিন্ন সংশোধন 2026				0	0	0	0
			মুঠ				11	18	0	29
IV	লিংগ ক্ষেত্ৰত পৰিবৰ্তনৰ বাবে পাৰ্থক্য					0	0	0	0	
এই সংশোধনৰ পিছত ভোটাৰ তালিকাত ভোটাৰৰ মুঠ সংখ্যা (I+II-III+IV)						332	345	0	677	

B) শুধৰনীৰ সংখ্যা

তালিকাৰ প্ৰকাৰ	তালিকাৰ চিনাক্তকৰণ	শুধৰনীৰ সংখ্যা
পৰিপূৰক 1	বিশেষ সংক্ষিপ্ত সংশোধন, 2026	0
পৰিপূৰক 2	অনবিচ্ছিন্ন সংশোধন 2026	0
	মুঠ	0

নিৰ্বাচক পঞ্জীয়ন বিষয়াৰ স্বাক্ষৰ

E-মূত, S-স্থানান্তৰিত/ বাসস্থান পৰিবৰ্তন, R-প্ৰতিলিপি, M-নিখোজ, Q-অযোগ্য