



ভোটাৰ তালিকা 2026 S03 অসম

বিধানসভা সমষ্টিৰ নম্বৰ, নাম আৰু সংৰক্ষণৰ স্থিতি : 62 - বিল্লাকান্দী (সাধাৰণ)		খণ্ড নং : 112																			
এই বিধানসভা সমষ্টিত কোন সংসদীয় সমষ্টিৰ অন্তৰ্গত তাৰ নম্বৰ, নাম আৰু সংৰক্ষণ স্থিতি : 10 - কাজিৰঙা (সাধাৰণ)																					
1. সংশোধনৰ বিৱৰণ																					
সংশোধনৰ বছৰ	2026	তালিকাৰ চিনাক্তকৰণ																			
ভিত্তি তাৰিখ	01-04-2026	বিশেষ সংশোধন, 2026 চনৰ পূৰ্বৰ 2025 চনৰ মূল তালিকাৰ লগত থকা সংযোজন সমূহ একত্ৰিতকৰণ কৰা তালিকা।																			
সংশোধনৰ প্ৰকাৰ	বিশেষ সংশোধন 2026																				
প্ৰকাশনৰ তাৰিখ	23-03-2026																				
2. খণ্ড আৰু ভোটগ্ৰহন কেন্দ্ৰৰ বিৱৰণ																					
খণ্ডৰ অন্তৰ্গত এলেকা সমূহৰ নম্বৰ আৰু নাম																					
1-নমাটি গাঁও		<table border="1" style="width: 100%; border-collapse: collapse;"> <tr> <td>মূল চহৰ/গাঁও</td> <td>: নমাটি গাঁও</td> </tr> <tr> <td>ৱাৰ্ড নং</td> <td>:</td> </tr> <tr> <td>ডাকঘৰ</td> <td>: ডবকা (অংশ ১)</td> </tr> <tr> <td>পুলিচ থানা</td> <td>: ডবকা (অংশ ১)</td> </tr> <tr> <td>ব্লক</td> <td>: বিল্লাকান্দি (অংশ)</td> </tr> <tr> <td>ৰাজহ চক্ৰ</td> <td>: ডবকা (অংশ)</td> </tr> <tr> <td>জিলা</td> <td>: হোজাই</td> </tr> <tr> <td>পিনকোড</td> <td>: 782440</td> </tr> </table>				মূল চহৰ/গাঁও	: নমাটি গাঁও	ৱাৰ্ড নং	:	ডাকঘৰ	: ডবকা (অংশ ১)	পুলিচ থানা	: ডবকা (অংশ ১)	ব্লক	: বিল্লাকান্দি (অংশ)	ৰাজহ চক্ৰ	: ডবকা (অংশ)	জিলা	: হোজাই	পিনকোড	: 782440
মূল চহৰ/গাঁও	: নমাটি গাঁও																				
ৱাৰ্ড নং	:																				
ডাকঘৰ	: ডবকা (অংশ ১)																				
পুলিচ থানা	: ডবকা (অংশ ১)																				
ব্লক	: বিল্লাকান্দি (অংশ)																				
ৰাজহ চক্ৰ	: ডবকা (অংশ)																				
জিলা	: হোজাই																				
পিনকোড	: 782440																				
3. ভোটগ্ৰহন কেন্দ্ৰৰ বিৱৰণ																					
ভোটগ্ৰহন কেন্দ্ৰৰ নম্বৰ আৰু নাম :		ভোটগ্ৰহন কেন্দ্ৰৰ প্ৰকাৰ (পুৰুষ/মহিলা/সাধাৰণ)		সাধাৰণ																	
112 - নিজ নমাটি মুক্তাব বিদ্যালয় (ৰুম নং. ২)		খণ্ডৰ অন্তৰ্গত সহায়ক ভোটগ্ৰহন কেন্দ্ৰৰ সংখ্যা :		0																	
ভোটগ্ৰহন কেন্দ্ৰৰ ঠিকনা :																					
নিজ নমাটি মুক্তাব বিদ্যালয়, ২, নমাটি গাঁও																					
4. ভোটাৰৰ সংখ্যা																					
আৰম্ভনি ক্ৰমিক নং	শেষ ক্ৰমিক নং	মুঠ ভোটাৰ																			
		পুৰুষ	মহিলা	৩য় লিঙ্গ	মুঠ																
1	812	409	367	0	776																

নিৰ্বাচক পঞ্জীয়ন বিষয়াৰ স্বাক্ষৰ

Nazri Naksha



Google Map View



Polling Station Building Front View



ভোটগ্ৰহন কেন্দ্ৰৰ সন্মুখৰ দৃশ্য



Cad View

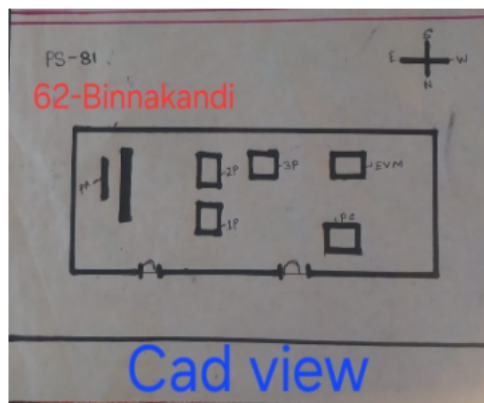

Key MAP View

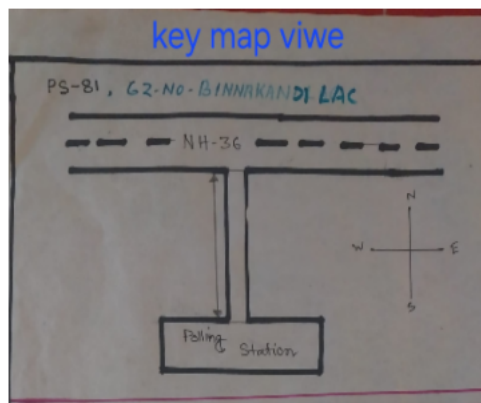



<p>S 1 DCS0410357</p> <p>নাম : মিছঃ হাচিমা বেগম স্বামীৰ নাম : আমিৰ উদ্দিন ঘৰ নং : 6খ বয়স : 30 লিঙ্গ : মহিলা</p> <p>ফটো উপলব্ধ</p>	<p>2 DCS1707652</p> <p>নাম : কুৰচিদ আলম পিতাৰ নাম : নুৰ উদ্দিন ঘৰ নং : 59 বয়স : 24 লিঙ্গ : পুৰুষ</p> <p>ফটো উপলব্ধ</p>	<p>3 CBD0673277</p> <p>নাম : পাকিজা বেগম পিতাৰ নাম : সফিক উদ্দিন ঘৰ নং : 75খ বয়স : 26 লিঙ্গ : মহিলা</p> <p>ফটো উপলব্ধ</p>
<p>S 4 DCS1006128</p> <p>নাম : তৈয়বা খানম স্বামীৰ নাম : কয়বুল হক বৰভূঞা ঘৰ নং : 81 বয়স : 51 লিঙ্গ : মহিলা</p> <p>ফটো উপলব্ধ</p>	<p>S 5 DUU0050518</p> <p>নাম : ডিম্পী শৰণীয়া পিতাৰ নাম : মনোৰঞ্জন শৰণীয়া ঘৰ নং : 81 বয়স : 20 লিঙ্গ : মহিলা</p> <p>ফটো উপলব্ধ</p>	<p>S 6 DCS0671842</p> <p>নাম : ফাতেমা বেগম পিতাৰ নাম : ইছলাম উদ্দিন ঘৰ নং : 31 বয়স : 31 লিঙ্গ : মহিলা</p> <p>ফটো উপলব্ধ</p>
<p>7 DCS8939284</p> <p>নাম : মুজিবুৰ বহমান পিতাৰ নাম : আব্দুল বাতেন ঘৰ নং : 112 বয়স : 45 লিঙ্গ : পুৰুষ</p> <p>ফটো উপলব্ধ</p>	<p>8 DCS8939295</p> <p>নাম : কৰিমা খাতুন স্বামীৰ নাম : মুজিবুৰ বহমান ঘৰ নং : 112 বয়স : 42 লিঙ্গ : মহিলা</p> <p>ফটো উপলব্ধ</p>	<p>9 DUU0216689</p> <p>নাম : মাৰজিনা বেগম স্বামীৰ নাম : তইবুৰ বহমান ঘৰ নং : 112 বয়স : 22 লিঙ্গ : মহিলা</p> <p>ফটো উপলব্ধ</p>
<p>10 DCS1877687</p> <p>নাম : তইবুৰ বহমান পিতাৰ নাম : মুজিবুৰ বহমান ঘৰ নং : 112ক বয়স : 23 লিঙ্গ : পুৰুষ</p> <p>ফটো উপলব্ধ</p>	<p>11 DCS8939308</p> <p>নাম : আব্দুল লতিফ পিতাৰ নাম : খেৰু মিঞা ঘৰ নং : 113 বয়স : 56 লিঙ্গ : পুৰুষ</p> <p>ফটো উপলব্ধ</p>	<p>12 DCS8939319</p> <p>নাম : ছফিয়া খাতুন স্বামীৰ নাম : আব্দুল লতিফ ঘৰ নং : 113 বয়স : 55 লিঙ্গ : মহিলা</p> <p>ফটো উপলব্ধ</p>
<p>13 DCS0269308</p> <p>নাম : আবুল হুছেইন পিতাৰ নাম : আব্দুল লতিব ঘৰ নং : 113 বয়স : 32 লিঙ্গ : পুৰুষ</p> <p>ফটো উপলব্ধ</p>	<p>14 DCS1842764</p> <p>নাম : জামিনা বেগম মাতৃৰ নাম : আলফাতুন নেছা ঘৰ নং : 113 বয়স : 30 লিঙ্গ : মহিলা</p> <p>ফটো উপলব্ধ</p>	<p>15 DCS0269399</p> <p>নাম : ফাতিমা বেগম স্বামীৰ নাম : আবুল হুছেইন ঘৰ নং : 113 বয়স : 27 লিঙ্গ : মহিলা</p> <p>ফটো উপলব্ধ</p>
<p>16 DCS0658427</p> <p>নাম : আমিৰ হুছেইন পিতাৰ নাম : আব্দুল লতিফ ঘৰ নং : 113 বয়স : 26 লিঙ্গ : পুৰুষ</p> <p>ফটো উপলব্ধ</p>	<p>17 DCS1531011</p> <p>নাম : হেলিমা বেগম পিতাৰ নাম : আব্দুল লতিফ ঘৰ নং : 113 বয়স : 23 লিঙ্গ : মহিলা</p> <p>ফটো উপলব্ধ</p>	<p>18 CBD0696773</p> <p>নাম : চুলতানা বেগম পিতাৰ নাম : আব্দুল কৰিম ঘৰ নং : 113ক বয়স : 26 লিঙ্গ : মহিলা</p> <p>ফটো উপলব্ধ</p>
<p>19 DCS1892454</p> <p>নাম : আশোক বেগম স্বামীৰ নাম : মো ছোলমান হুছেইন ঘৰ নং : 113গ বয়স : 23 লিঙ্গ : মহিলা</p> <p>ফটো উপলব্ধ</p>	<p>20 DCS8939320</p> <p>নাম : আব্দুল কৰিম পিতাৰ নাম : খেৰু মিঞা ঘৰ নং : 113ক বয়স : 48 লিঙ্গ : পুৰুষ</p> <p>ফটো উপলব্ধ</p>	<p>21 DCS8939331</p> <p>নাম : মমতাজ বেগম স্বামীৰ নাম : আব্দুল কৰিম ঘৰ নং : 113ক বয়স : 45 লিঙ্গ : মহিলা</p> <p>ফটো উপলব্ধ</p>
<p>22 DCS1274471</p> <p>নাম : মো ছোলমান হুছেইন পিতাৰ নাম : আব্দুল কৰিম ঘৰ নং : 113ক বয়স : 23 লিঙ্গ : পুৰুষ</p> <p>ফটো উপলব্ধ</p>	<p>23 DCS8939353</p> <p>নাম : ৰচুমা খাতুন স্বামীৰ নাম : মোজাফৰ আলী ঘৰ নং : 118 বয়স : 55 লিঙ্গ : মহিলা</p> <p>ফটো উপলব্ধ</p>	<p>24 DCS0549816</p> <p>নাম : আজমল হুছেইন পিতাৰ নাম : মোজাফৰ আলী ঘৰ নং : 118 বয়স : 26 লিঙ্গ : পুৰুষ</p> <p>ফটো উপলব্ধ</p>
<p>25 DUU0155424</p> <p>নাম : নাজিমা বেগম স্বামীৰ নাম : আজমল হুছেইন ঘৰ নং : 114 বয়স : 22 লিঙ্গ : মহিলা</p> <p>ফটো উপলব্ধ</p>	<p>26 DCS8939386</p> <p>নাম : উচমান আলী পিতাৰ নাম : কাহেম আলী ঘৰ নং : 116 বয়স : 55 লিঙ্গ : পুৰুষ</p> <p>ফটো উপলব্ধ</p>	<p>27 DCS8939397</p> <p>নাম : জাহাৰ বান স্বামীৰ নাম : উচমান আলী ঘৰ নং : 116 বয়স : 50 লিঙ্গ : মহিলা</p> <p>ফটো উপলব্ধ</p>
<p>28 DCS0602946</p> <p>নাম : আহমিদা বেগম পিতাৰ নাম : উছমান আলী ঘৰ নং : 116 বয়স : 28 লিঙ্গ : মহিলা</p> <p>ফটো উপলব্ধ</p>	<p>29 DCS1277599</p> <p>নাম : মহিম উদ্দিন পিতাৰ নাম : উচমান আলী ঘৰ নং : 116 বয়স : 24 লিঙ্গ : পুৰুষ</p> <p>ফটো উপলব্ধ</p>	<p>30 DCS8939400</p> <p>নাম : আব্দুল আজিজ পিতাৰ নাম : কাহেম আলী ঘৰ নং : 119 বয়স : 75 লিঙ্গ : পুৰুষ</p> <p>ফটো উপলব্ধ</p>



31 নাম : জমিলা খাতুন স্বামীৰ নাম: আব্দুল আজিজ ঘৰ নং : ১১৭ বয়স : 65 লিঙ্গ : মহিলা	DCS8939411 ফটো উপলব্ধ	32 নাম : জামাল হুছেইন পিতাৰ নাম: আব্দুল আজিজ ঘৰ নং : ১১৭ বয়স : 38 লিঙ্গ : পুৰুষ	DCS0272328 ফটো উপলব্ধ	33 নাম : নাজমিনা খাতুন স্বামীৰ নাম: জামাল হুছেইন ঘৰ নং : ১১৭ বয়স : 31 লিঙ্গ : মহিলা	DCS0272435 ফটো উপলব্ধ
34 নাম : আলী হুছেইন পিতাৰ নাম: আব্দুল আজিজ ঘৰ নং : ১১৭ বয়স : 28 লিঙ্গ : পুৰুষ	DCS0272609 ফটো উপলব্ধ	35 নাম : ছাবিনা বেগম স্বামীৰ নাম: আলী হুছেইন ঘৰ নং : ১১৭ বয়স : 25 লিঙ্গ : মহিলা	DCS0632224 ফটো উপলব্ধ	36 নাম : বাবুল হুছেইন পিতাৰ নাম: আব্দুল আজিজ ঘৰ নং : ১১৭ বয়স : 24 লিঙ্গ : পুৰুষ	DCS1263938 ফটো উপলব্ধ
37 নাম : নাজিমা বেগম স্বামীৰ নাম: বাবুল হুছেইন ঘৰ নং : ১১৮ বয়স : 23 লিঙ্গ : মহিলা	DCS1707710 ফটো উপলব্ধ	38 নাম : আব্দুৰ ৰহিম পিতাৰ নাম: ইয়াকুব আলী ঘৰ নং : ১১৮ বয়স : 62 লিঙ্গ : পুৰুষ	DCS8939422 ফটো উপলব্ধ	39 নাম : ইউচুব আলী পিতাৰ নাম: আব্দুৰ ৰহিম ঘৰ নং : ১১৮ বয়স : 41 লিঙ্গ : পুৰুষ	DCS8939433 ফটো উপলব্ধ
40 নাম : মজিদা বেগম স্বামীৰ নাম: আব্দুৰ ৰহিম ঘৰ নং : ১১৮ বয়স : 40 লিঙ্গ : মহিলা	DCS8939444 ফটো উপলব্ধ	41 নাম : বাচা বেগম স্বামীৰ নাম: ইউচুব আলী ঘৰ নং : ১১৮ বয়স : 35 লিঙ্গ : মহিলা	DCS0273029 ফটো উপলব্ধ	42 নাম : ছাদাম হুছেইন পিতাৰ নাম: আব্দুৰ ৰহিম ঘৰ নং : 118 বয়স : 23 লিঙ্গ : পুৰুষ	DCS1717636 ফটো উপলব্ধ
43 নাম : শ্বহিদ আলী পিতাৰ নাম: চিৰাজ উদ্দিন ঘৰ নং : ১১৯ বয়স : 60 লিঙ্গ : পুৰুষ	DCS8939466 ফটো উপলব্ধ	44 নাম : কুলছুমা বিবি স্বামীৰ নাম: শ্বহিদ আলী ঘৰ নং : ১১৯ বয়স : 56 লিঙ্গ : মহিলা	DCS8939477 ফটো উপলব্ধ	45 নাম : ওৱাহিদা বেগম পিতাৰ নাম: শ্বহিদ আলী ঘৰ নং : ১১৯ বয়স : 34 লিঙ্গ : মহিলা	DCS0337154 ফটো উপলব্ধ
46 নাম : মোহাম্মদ আব্দুল্লা পিতাৰ নাম: শ্বহিদ আলী ঘৰ নং : ১১৯ বয়স : 30 লিঙ্গ : পুৰুষ	DCS0021568 ফটো উপলব্ধ	47 নাম : মৰম আলী পিতাৰ নাম: শ্বহিদ আলী ঘৰ নং : ১১৯ বয়স : 22 লিঙ্গ : পুৰুষ	DCS1887017 ফটো উপলব্ধ	48 নাম : কালু মিয়া পিতাৰ নাম: চিৰাজ উদ্দিন ঘৰ নং : ১২০ বয়স : 65 লিঙ্গ : পুৰুষ	DCS8939488 ফটো উপলব্ধ
49 নাম : হনুফা বেগম স্বামীৰ নাম: কালু মিয়া ঘৰ নং : ১২০ বয়স : 61 লিঙ্গ : মহিলা	DCS8939499 ফটো উপলব্ধ	50 নাম : আব্দুল আজিজ পিতাৰ নাম: কালু মিয়া ঘৰ নং : ১২০ বয়স : 29 লিঙ্গ : পুৰুষ	DCS0372094 ফটো উপলব্ধ	51 নাম : জামিনা খাতুন স্বামীৰ নাম: আব্দুল আজিজ ঘৰ নং : ১২০ বয়স : 23 লিঙ্গ : মহিলা	DCS1894435 ফটো উপলব্ধ
52 নাম : আৰ্জিনা বেগম পিতাৰ নাম: কালু মিয়া ঘৰ নং : 120 বয়স : 21 লিঙ্গ : মহিলা	DUU0126797 ফটো উপলব্ধ	S 53 নাম : আনোৱাৰ উদ্দিন পিতাৰ নাম: আহমদ আলী ঘৰ নং : 121 বয়স : 62 লিঙ্গ : পুৰুষ	DCS7835010 ফটো উপলব্ধ	R 54 নাম : সহৰ বান স্বামীৰ নাম: কাছিম আলী ঘৰ নং : ১২১ বয়স : 60 লিঙ্গ : মহিলা	DCS8939513 ফটো উপলব্ধ
55 নাম : ইউচুফ আলী পিতাৰ নাম: কাছিম আলী ঘৰ নং : ১২১ বয়স : 45 লিঙ্গ : পুৰুষ	DCS8939524 ফটো উপলব্ধ	56 নাম : কৰিমুন নেছা স্বামীৰ নাম: ইউচুফ আলী ঘৰ নং : ১২১ বয়স : 40 লিঙ্গ : মহিলা	DCS8939535 ফটো উপলব্ধ	57 নাম : হজৰত আলী পিতাৰ নাম: কাছিম আলী ঘৰ নং : ১২১ বয়স : 39 লিঙ্গ : পুৰুষ	DCS8939546 ফটো উপলব্ধ
S 58 নাম : হাফিজা বেগম পিতাৰ নাম: আনোৱাৰ উদ্দিন ঘৰ নং : 121 বয়স : 83 লিঙ্গ : মহিলা	DCS0022376 ফটো উপলব্ধ	59 নাম : ফৰিদা বেগম স্বামীৰ নাম: হজৰত আলী ঘৰ নং : ১২১ বয়স : 32 লিঙ্গ : মহিলা	DCS0276287 ফটো উপলব্ধ	S 60 নাম : আশ্বাদ আহমেদ পিতাৰ নাম: আনোৱাৰ উদ্দিন ঘৰ নং : 121 বয়স : 30 লিঙ্গ : পুৰুষ	DCS0022756 ফটো উপলব্ধ



61 নাম : আল্লাছ আলী পিতাৰ নাম: কাসেম আলী ঘৰ নং : ১২১ বয়স : 29 লিঙ্গ : পুৰুষ	DCS0276477 ফটো উপলব্ধ	S 62 নাম : বুৰিনা বেগম স্বামীৰ নাম: আচাদ আহমেদ ঘৰ নং : 121 বয়স : 24 লিঙ্গ : মহিলা	DCS0671016 ফটো উপলব্ধ	63 নাম : শ্বিৰিনা বেগম স্বামীৰ নাম: আল্লাছ আলী ঘৰ নং : ১২১ বয়স : 23 লিঙ্গ : মহিলা	DCS1269448 ফটো উপলব্ধ
E 64 নাম : বসিদ আহমেদ পিতাৰ নাম: আনোৱাৰ উদ্দিন ঘৰ নং : 121 বয়স : 23 লিঙ্গ : পুৰুষ	DCS1813674 ফটো উপলব্ধ	65 নাম : ইচমাইল আলী পিতাৰ নাম: ইউচুফ আলী ঘৰ নং : 121 বয়স : 21 লিঙ্গ : পুৰুষ	DUU0079764 ফটো উপলব্ধ	66 নাম : ইউনুছ আলী পিতাৰ নাম: ইউচুফ আলী ঘৰ নং : 121ক বয়স : 20 লিঙ্গ : পুৰুষ	DUU0126607 ফটো উপলব্ধ
67 নাম : জয়নাল আবদিন পিতাৰ নাম: ছন্দু মিয়া ঘৰ নং : ১২২ বয়স : 65 লিঙ্গ : পুৰুষ	DCS8939557 ফটো উপলব্ধ	68 নাম : বুকীয়া বেগম স্বামীৰ নাম: জয়নাল আবদিন ঘৰ নং : ১২২ বয়স : 60 লিঙ্গ : মহিলা	DCS8939568 ফটো উপলব্ধ	69 নাম : ছামছুল হক পিতাৰ নাম: জয়নাল আবদিন ঘৰ নং : ১২২ বয়স : 39 লিঙ্গ : পুৰুষ	DCS8939579 ফটো উপলব্ধ
70 নাম : আইনুল হক পিতাৰ নাম: জয়নাল আবদিন ঘৰ নং : ১২২ বয়স : 30 লিঙ্গ : পুৰুষ	DCS0638817 ফটো উপলব্ধ	71 নাম : বুৰনা বেগম স্বামীৰ নাম: আইনুল হক ঘৰ নং : ১২২ বয়স : 26 লিঙ্গ : মহিলা	DCS1572387 ফটো উপলব্ধ	72 নাম : হাচনা বেগম পিতাৰ নাম: আব্দুল হসিম ঘৰ নং : 122ক বয়স : 34 লিঙ্গ : মহিলা	DCS0372102 ফটো উপলব্ধ
73 নাম : ইছমাইল আলী পিতাৰ নাম: তাৰু মিয়া ঘৰ নং : ১২৩ বয়স : 55 লিঙ্গ : পুৰুষ	DCS8939580 ফটো উপলব্ধ	74 নাম : ইব্রাহীম আলী পিতাৰ নাম: তাৰু মিয়া ঘৰ নং : ১২৩ বয়স : 50 লিঙ্গ : পুৰুষ	DCS8939604 ফটো উপলব্ধ	75 নাম : হাছিনা বেগম স্বামীৰ নাম: ইছমাইল আলী ঘৰ নং : ১২৩ বয়স : 47 লিঙ্গ : মহিলা	DCS8939591 ফটো উপলব্ধ
D 76 নাম : মনোৱাৰা বেগম স্বামীৰ নাম: ইব্রাহীম আলী ঘৰ নং : ১২৩ বয়স : 43 লিঙ্গ : মহিলা	DCS8939615 ফটো উপলব্ধ	77 নাম : তাইজুল হক পিতাৰ নাম: ইছমাইল আলী ঘৰ নং : ১২৩ বয়স : 29 লিঙ্গ : পুৰুষ	DCS0176453 ফটো উপলব্ধ	# 78 নাম : মোঃ নজৰুল ইছলাম পিতাৰ নাম: ইছমাইল আলী ঘৰ নং : ১২৩ বয়স : 27 লিঙ্গ : পুৰুষ	DCS0549832 ফটো উপলব্ধ
79 নাম : আমেনা খাতুন স্বামীৰ নাম: ৰফিকুল ইছলাম ঘৰ নং : 123 বয়স : 26 লিঙ্গ : মহিলা	DCS1464130 ফটো উপলব্ধ	80 নাম : তমিজুল হক পিতাৰ নাম: ইব্রাহীম আলী ঘৰ নং : ১২৩ বয়স : 24 লিঙ্গ : পুৰুষ	DCS1293554 ফটো উপলব্ধ	81 নাম : বিজৱানা চলতানা স্বামীৰ নাম: তমিজুল হক ঘৰ নং : 123 বয়স : 19 লিঙ্গ : মহিলা	DUU0186288 ফটো উপলব্ধ
82 নাম : ছাইদুল হক পিতাৰ নাম: ইছমাইল আলী ঘৰ নং : ১২৩ক বয়স : 35 লিঙ্গ : পুৰুষ	DCS8943597 ফটো উপলব্ধ	# 83 নাম : মিনাৰা খাতুন স্বামীৰ নাম: ছাইদুল হক ঘৰ নং : ১২৩ক বয়স : 30 লিঙ্গ : মহিলা	DCS0277707 ফটো উপলব্ধ	84 নাম : মোঃ খাইৰুল ইছলাম পিতাৰ নাম: ইব্রাহীম আলী ঘৰ নং : 123খ বয়স : 20 লিঙ্গ : পুৰুষ	DUU0186395 ফটো উপলব্ধ
85 নাম : ওমৰ আলী পিতাৰ নাম: শাহাজ উদ্দিন ঘৰ নং : ১২৪ বয়স : 67 লিঙ্গ : পুৰুষ	DCS8939626 ফটো উপলব্ধ	86 নাম : আতৰবান বিবি স্বামীৰ নাম: ওমৰ আলী ঘৰ নং : ১২৪ বয়স : 60 লিঙ্গ : মহিলা	DCS8939637 ফটো উপলব্ধ	87 নাম : ওৱাহিদা বেগম স্বামীৰ নাম: আব্দুল হক ঘৰ নং : 124 বয়স : 31 লিঙ্গ : মহিলা	DCS8943917 ফটো উপলব্ধ
88 নাম : মজিবুৰ ৰহমান পিতাৰ নাম: ওমৰ আলী ঘৰ নং : ১২৪ বয়স : 30 লিঙ্গ : পুৰুষ	DCS8943906 ফটো উপলব্ধ	89 নাম : আকলিমা বেগম স্বামীৰ নাম: মজিবুৰ ৰহমান ঘৰ নং : 124 বয়স : 25 লিঙ্গ : মহিলা	DYB0478206 ফটো উপলব্ধ	90 নাম : ছামছুল নেহাৰ স্বামীৰ নাম: নজৰুল ইছলাম ঘৰ নং : ১২৪গ বয়স : 33 লিঙ্গ : মহিলা	CBD2678140 ফটো উপলব্ধ



91 নাম : নজৰুল ইছলাম পিতাৰ নাম: ওমৰ আলী ঘৰ নং : 124 গ বয়স : 34 লিঙ্গ : পুৰুষ	DCS8943600 ফটো উপলব্ধ	92 নাম : আব্দুল হক পিতাৰ নাম: ওমৰ আলী ঘৰ নং : 128 ক বয়স : 40 লিঙ্গ : পুৰুষ	DCS8939659 ফটো উপলব্ধ	93 নাম : হাবিজ উদ্দিন পিতাৰ নাম: ইয়াকুব আলী ঘৰ নং : 125 বয়স : 45 লিঙ্গ : পুৰুষ	DCS8939693 ফটো উপলব্ধ
94 নাম : জাহানাৰা বেগম স্বামীৰ নাম: হাবিজ উদ্দিন ঘৰ নং : 125 বয়স : 40 লিঙ্গ : মহিলা	DCS8939706 ফটো উপলব্ধ	95 নাম : উমৰ ফাৰুক পিতাৰ নাম: হাবিজ উদ্দিন ঘৰ নং : 125 বয়স : 23 লিঙ্গ : পুৰুষ	DCS1544139 ফটো উপলব্ধ	96 নাম : নূৰ ইছলাম পিতাৰ নাম: শ্বেৰ আলী ঘৰ নং : 129 বয়স : 55 লিঙ্গ : পুৰুষ	DCS8939739 ফটো উপলব্ধ
97 নাম : জয়তুন নেছা স্বামীৰ নাম: নূৰ ইছলাম ঘৰ নং : 129 বয়স : 48 লিঙ্গ : মহিলা	DCS8939740 ফটো উপলব্ধ	98 নাম : জয়নাল আবদিন পিতাৰ নাম: নূৰ ইছলাম ঘৰ নং : 129 বয়স : 35 লিঙ্গ : পুৰুষ	DCS8939751 ফটো উপলব্ধ	99 নাম : বুবিনা বেগম স্বামীৰ নাম: জয়নাল উদ্দিন ঘৰ নং : 129 বয়স : 34 লিঙ্গ : মহিলা	DCS2078775 ফটো উপলব্ধ
100 নাম : ইনতাজ আলী পিতাৰ নাম: নূৰ ইছলাম ঘৰ নং : 129 বয়স : 25 লিঙ্গ : পুৰুষ	DCS0371914 ফটো উপলব্ধ	101 নাম : নাজিমা বেগম স্বামীৰ নাম: ইনতাজ আলী ঘৰ নং : 129 বয়স : 24 লিঙ্গ : মহিলা	DCS1263110 ফটো উপলব্ধ	102 নাম : হেকিম উদ্দিন পিতাৰ নাম: বিয়াজ উদ্দিন ঘৰ নং : 128 বয়স : 70 লিঙ্গ : পুৰুষ	DCS8939762 ফটো উপলব্ধ
103 নাম : আমিৰ হুছেইন পিতাৰ নাম: হেকিম উদ্দিন ঘৰ নং : 128 বয়স : 30 লিঙ্গ : পুৰুষ	DCS8943995 ফটো উপলব্ধ	104 নাম : হাচিনা বেগম স্বামীৰ নাম: আমিৰ হুছেইন ঘৰ নং : 128 বয়স : 28 লিঙ্গ : মহিলা	DCS0280966 ফটো উপলব্ধ	105 নাম : আব্দুল নূৰ পিতাৰ নাম: বিয়াজ উদ্দিন ঘৰ নং : 128 বয়স : 75 লিঙ্গ : পুৰুষ	DCS8939784 ফটো উপলব্ধ
106 নাম : ৰছিয়া বেগম স্বামীৰ নাম: আব্দুল নূৰ ঘৰ নং : 128 বয়স : 70 লিঙ্গ : মহিলা	DCS8939795 ফটো উপলব্ধ	107 নাম : জবেদা খাতুন স্বামীৰ নাম: হুছেইন আলী ঘৰ নং : 130 বয়স : 75 লিঙ্গ : মহিলা	DCS8939808 ফটো উপলব্ধ	108 নাম : শূকৰ আলী পিতাৰ নাম: হুছেইন আলী ঘৰ নং : 130 বয়স : 32 লিঙ্গ : পুৰুষ	DCS8944001 ফটো উপলব্ধ
109 নাম : আচমিনা খাতুন স্বামীৰ নাম: শূকৰ আলী ঘৰ নং : 130 বয়স : 30 লিঙ্গ : মহিলা	DCS0035196 ফটো উপলব্ধ	110 নাম : জিয়াৰুল ইছলাম পিতাৰ নাম: ইব্রাহিম আলী ঘৰ নং : 131 বয়স : 22 লিঙ্গ : পুৰুষ	DCS1884220 ফটো উপলব্ধ	111 নাম : আবুল হুছেইন পিতাৰ নাম: আব্বাছ আলী ঘৰ নং : 132 বয়স : 45 লিঙ্গ : পুৰুষ	DCS8939842 ফটো উপলব্ধ
112 নাম : আনোৱাৰ হুছেইন পিতাৰ নাম: আব্বাছ আলী ঘৰ নং : 132 বয়স : 42 লিঙ্গ : পুৰুষ	DCS8939853 ফটো উপলব্ধ	113 নাম : মহম্মদ অনাৰ হুছেইন পিতাৰ নাম: আব্বাছ আলী ঘৰ নং : 132 বয়স : 38 লিঙ্গ : পুৰুষ	DCS8939886 ফটো উপলব্ধ	R 114 নাম : আমিৰ হুছেইন পিতাৰ নাম: আব্বাছ আলী ঘৰ নং : 132 বয়স : 37 লিঙ্গ : পুৰুষ	DCS8939864 ফটো উপলব্ধ
115 নাম : জাকিৰ হুছেইন পিতাৰ নাম: আব্বাছ আলী ঘৰ নং : 132 বয়স : 34 লিঙ্গ : পুৰুষ	DCS8939875 ফটো উপলব্ধ	R 116 নাম : ৰাজিয়া বেগম স্বামীৰ নাম: মোহম্মদ আনাৰ হুসেন ঘৰ নং : 132 বয়স : 26 লিঙ্গ : মহিলা	DCS1264134 ফটো উপলব্ধ	117 নাম : ৰেজিয়া বেগম স্বামীৰ নাম: আনাৰ হুছেইন ঘৰ নং : 132 বয়স : 26 লিঙ্গ : মহিলা	DCS1294016 ফটো উপলব্ধ
118 নাম : ছালমা বেগম স্বামীৰ নাম: আবুল হুছেইন ঘৰ নং : 132 বয়স : 25 লিঙ্গ : মহিলা	DCS1324102 ফটো উপলব্ধ	119 নাম : আছমিনা স্বামীৰ নাম: জাকিৰ হুছেইন ঘৰ নং : 132 বয়স : 23 লিঙ্গ : মহিলা	DUU0076943 ফটো উপলব্ধ	120 নাম : আব তালেব পিতাৰ নাম: হুফত উল্লা ঘৰ নং : 138 বয়স : 65 লিঙ্গ : পুৰুষ	DCS8939900 ফটো উপলব্ধ



121 নাম : মৰিয়ম বিবি স্বামীৰ নাম: আবু তাৰেব ঘৰ নং : ১৩৪ বয়স : 60 লিঙ্গ : মহিলা	DCS8939911 ফটো উপলব্ধ	122 নাম : লুকমান আলী পিতাৰ নাম: আবু তাৰেব ঘৰ নং : ১৩৪ বয়স : 27 লিঙ্গ : পুৰুষ	DCS0176412 ফটো উপলব্ধ	123 নাম : চামচুল হক পিতাৰ নাম: আবু তাৰেব ঘৰ নং : ১৩৪ বয়স : 27 লিঙ্গ : পুৰুষ	DCS0286526 ফটো উপলব্ধ
124 নাম : আমিনা বেগম স্বামীৰ নাম: ফয়জুল হক ঘৰ নং : ১৩৫ বয়স : 68 লিঙ্গ : মহিলা	DCS8939933 ফটো উপলব্ধ	125 নাম : জমিলা খাতুন স্বামীৰ নাম: আলী আহমেদ ঘৰ নং : ১৩৫ বয়স : 50 লিঙ্গ : মহিলা	DCS8939988 ফটো উপলব্ধ	126 নাম : নূৰ হুছেইন পিতাৰ নাম: ফয়জুল হক ঘৰ নং : ১৩৫ বয়স : 49 লিঙ্গ : পুৰুষ	DCS8939966 ফটো উপলব্ধ
127 নাম : ফৰিদা বেগম স্বামীৰ নাম: নূৰ হুছেইন ঘৰ নং : ১৩৫ বয়স : 38 লিঙ্গ : মহিলা	DCS8943611 ফটো উপলব্ধ	128 নাম : পূৰ্ণিমা বেগম মাতৃৰ নাম: জমিলা খাতুন ঘৰ নং : ১৩৫ বয়স : 25 লিঙ্গ : মহিলা	DCS2013225 ফটো উপলব্ধ	129 নাম : ছাদ্দাম হুছেইন পিতাৰ নাম: আলী আহমেদ ঘৰ নং : ১৩৫ বয়স : 25 লিঙ্গ : পুৰুষ	DCS1581743 ফটো উপলব্ধ
130 নাম : জাকিৰ হুছেইন পিতাৰ নাম: ফয়জুল হক ঘৰ নং : ১৩৫ বয়স : 49 লিঙ্গ : পুৰুষ	DCS8939944 ফটো উপলব্ধ	131 নাম : বাহিমুন নেছা স্বামীৰ নাম: জাকিৰ হুছেইন ঘৰ নং : ১৩৫ বয়স : 45 লিঙ্গ : মহিলা	DCS8939955 ফটো উপলব্ধ	132 নাম : মার্জিনা বেগম স্বামীৰ নাম: ছাদ্দাম হুছেইন ঘৰ নং : 135খ বয়স : 23 লিঙ্গ : মহিলা	DUU0190561 ফটো উপলব্ধ
133 নাম : আব্দুল জলিল পিতাৰ নাম: আব্দুল মোতালিব ঘৰ নং : ১৩৬ বয়স : 56 লিঙ্গ : পুৰুষ	DCS8940010 ফটো উপলব্ধ	134 নাম : উমৰ ফাৰুক পিতাৰ নাম: আব্দুল বহমান ঘৰ নং : 136 ক বয়স : 20 লিঙ্গ : পুৰুষ	DUU0034751 ফটো উপলব্ধ	135 নাম : ছাদ্দাম হুছেইন পিতাৰ নাম: আব্দুল জলিল ঘৰ নং : ১৩৬ঘ বয়স : 37 লিঙ্গ : পুৰুষ	DCS8940065 ফটো উপলব্ধ
136 নাম : আব্দুল বহমান পিতাৰ নাম: আব্দুল মোতালিব ঘৰ নং : ১৩৬ক বয়স : 50 লিঙ্গ : পুৰুষ	DCS8940021 ফটো উপলব্ধ	137 নাম : আমিনা খাতুন স্বামীৰ নাম: আব্দুল বহমান ঘৰ নং : ১৩৬ক বয়স : 48 লিঙ্গ : মহিলা	DCS8940032 ফটো উপলব্ধ	138 নাম : ৰূপ বান স্বামীৰ নাম: আব্দুল হান্নান ঘৰ নং : ১৩৬খ বয়স : 55 লিঙ্গ : মহিলা	DCS8940043 ফটো উপলব্ধ
139 নাম : জামাল হুছেইন পিতাৰ নাম: আব্দুল জলিল ঘৰ নং : ১৩৬খ বয়স : 39 লিঙ্গ : পুৰুষ	DCS8940054 ফটো উপলব্ধ	140 নাম : আনজুমা বেগম স্বামীৰ নাম: ছাদ্দাম হুছেইন ঘৰ নং : ১৩৬ঘ বয়স : 33 লিঙ্গ : মহিলা	DCS0448787 ফটো উপলব্ধ	141 নাম : আহিদা খাতুন স্বামীৰ নাম: জামাল হুছেইন ঘৰ নং : ১৩৬খ বয়স : 31 লিঙ্গ : মহিলা	DCS0448829 ফটো উপলব্ধ
# 142 নাম : মহম্মদ ছফিকুল ইছলাম পিতাৰ নাম: আব্দুল হান্নান ঘৰ নং : ১৩৬গ বয়স : 29 লিঙ্গ : পুৰুষ	DCS0448878 ফটো উপলব্ধ	143 নাম : আব্দুল হক তালুকদাৰ পিতাৰ নাম: নিজৰ আলী তালুকদাৰ ঘৰ নং : ১৩৭ বয়স : 70 লিঙ্গ : পুৰুষ	DCS8940076 ফটো উপলব্ধ	144 নাম : আয়েশা চুলতানা বেগম স্বামীৰ নাম: আব্দুল হক তালুকদাৰ ঘৰ নং : ১৩৭ বয়স : 47 লিঙ্গ : মহিলা	DCS8940087 ফটো উপলব্ধ
145 নাম : তাইজুল ইছলাম তালুকদাৰ পিতাৰ নাম: আব্দুল হক ঘৰ নং : ১৩৭ বয়স : 30 লিঙ্গ : পুৰুষ	DCS0288449 ফটো উপলব্ধ	# 146 নাম : ফিৰজা খাতুন স্বামীৰ নাম: হজৰত আলী ঘৰ নং : ১৪০ বয়স : 43 লিঙ্গ : মহিলা	DCS0450544 ফটো উপলব্ধ	147 নাম : শ্বৰিফুল ইছলাম পিতাৰ নাম: মৃত হজৰত আলী ঘৰ নং : ১৪০ বয়স : 25 লিঙ্গ : পুৰুষ	DCS0572404 ফটো উপলব্ধ
# 148 নাম : বুবিনা বেগম স্বামীৰ নাম: শ্বৰিফুল ইছলাম ঘৰ নং : 140 বয়স : 23 লিঙ্গ : মহিলা	DCS1720598 ফটো উপলব্ধ	149 নাম : নূৰ ইছলাম পিতাৰ নাম: মন্তাজ আলী ঘৰ নং : ১৪২ বয়স : 75 লিঙ্গ : পুৰুষ	DCS8940145 ফটো উপলব্ধ	150 নাম : আমিনা খাতুন স্বামীৰ নাম: নূৰ ইছলাম ঘৰ নং : ১৪২ বয়স : 60 লিঙ্গ : মহিলা	DCS8940156 ফটো উপলব্ধ



151 নাম : বেহেনা বেগম স্বামীৰ নাম : শাইদুল ইছলাম ঘৰ নং : 182 বয়স : 30 লিঙ্গ : মহিলা	DCS2078457 ফটো উপলব্ধ	152 নাম : ছাইফুল ইছলাম পিতাৰ নাম : নূৰ ইছলাম ঘৰ নং : 182 বয়স : 28 লিঙ্গ : পুৰুষ	DCS0292698 ফটো উপলব্ধ	153 নাম : নাৰ্গিস বেগম স্বামীৰ নাম : ছাইফুল ইছলাম ঘৰ নং : 142 বয়স : 25 লিঙ্গ : মহিলা	DCS6264089 ফটো উপলব্ধ
154 নাম : আব্দুল আজিজ পিতাৰ নাম : নূৰ আলী ঘৰ নং : 183 বয়স : 58 লিঙ্গ : পুৰুষ	DCS8940189 ফটো উপলব্ধ	155 নাম : মৰিয়ম বিবি স্বামীৰ নাম : আব্দুল আজিজ ঘৰ নং : 183 বয়স : 50 লিঙ্গ : মহিলা	DCS8940190 ফটো উপলব্ধ	156 নাম : বাহুল ইছলাম পিতাৰ নাম : আব্দুল আজিজ ঘৰ নং : 143 ক বয়স : 21 লিঙ্গ : পুৰুষ	DCS6260665 ফটো উপলব্ধ
157 নাম : জাহেৰা বেগম পিতাৰ নাম : আয়াছ আলী ঘৰ নং : 188 বয়স : 42 লিঙ্গ : মহিলা	DCS8940236 ফটো উপলব্ধ	S 158 নাম : নিজৰা বেগম পিতাৰ নাম : মিরজান আলী ঘৰ নং : 144 বয়স : 22 লিঙ্গ : মহিলা	DCS1645597 ফটো উপলব্ধ	159 নাম : মিরজান আলী পিতাৰ নাম : আয়াছ আলী ঘৰ নং : 188 ক বয়স : 55 লিঙ্গ : পুৰুষ	DCS8940203 ফটো উপলব্ধ
160 নাম : কুলচুমা বিবি স্বামীৰ নাম : মিরজান আলী ঘৰ নং : 188 ক বয়স : 36 লিঙ্গ : মহিলা	DCS8940247 ফটো উপলব্ধ	161 নাম : আব্দুল আজিজ পিতাৰ নাম : আয়াছ আলী ঘৰ নং : 188 ক বয়স : 35 লিঙ্গ : পুৰুষ	DCS0523662 ফটো উপলব্ধ	162 নাম : আমিনা খাতুন স্বামীৰ নাম : ছফৰ আলী ঘৰ নং : 185 বয়স : 60 লিঙ্গ : মহিলা	DCS8940292 ফটো উপলব্ধ
163 নাম : ছালে আহমেদ পিতাৰ নাম : ছফৰ আলী ঘৰ নং : 185 বয়স : 37 লিঙ্গ : পুৰুষ	DCS8940269 ফটো উপলব্ধ	164 নাম : সুৰজ আলী পিতাৰ নাম : ছফৰ আলী ঘৰ নং : 185 বয়স : 36 লিঙ্গ : পুৰুষ	DCS8940270 ফটো উপলব্ধ	165 নাম : মায়ফ ল বেগম স্বামীৰ নাম : সুৰজ আলী ঘৰ নং : 185 বয়স : 28 লিঙ্গ : মহিলা	DCS0373464 ফটো উপলব্ধ
166 নাম : মামুদা বেগম স্বামীৰ নাম : ছালে আহমেদ ঘৰ নং : 185 বয়স : 28 লিঙ্গ : মহিলা	DCS0627745 ফটো উপলব্ধ	167 নাম : মহৰ আলী পিতাৰ নাম : ছফৰ আলী ঘৰ নং : 145 বয়স : 23 লিঙ্গ : পুৰুষ	DCS6301501 ফটো উপলব্ধ	168 নাম : ছছনাৰা বেগম স্বামীৰ নাম : আব্দুল জলিল ঘৰ নং : 185 ক বয়স : 35 লিঙ্গ : মহিলা	DCS8940327 ফটো উপলব্ধ
169 নাম : আক্ৰম আলী পিতাৰ নাম : ছান্দু মিঞা ঘৰ নং : 186 বয়স : 57 লিঙ্গ : পুৰুষ	DCS8940305 ফটো উপলব্ধ	170 নাম : বেহিমা খাতুন স্বামীৰ নাম : আক্ৰম আলী ঘৰ নং : 186 বয়স : 50 লিঙ্গ : মহিলা	DCS8940316 ফটো উপলব্ধ	171 নাম : আলাচুমা বেগম পিতাৰ নাম : আকৰাম আলী ঘৰ নং : 186 বয়স : 28 লিঙ্গ : মহিলা	DCS0549873 ফটো উপলব্ধ
172 নাম : অহিদা বেগম পিতাৰ নাম : আক্ৰাম আলী ঘৰ নং : 146 বয়স : 23 লিঙ্গ : মহিলা	DUU0084921 ফটো উপলব্ধ	173 নাম : ফৰমুজ আলী পিতাৰ নাম : ছান্দু মিঞা ঘৰ নং : 189 বয়স : 48 লিঙ্গ : পুৰুষ	DCS8940338 ফটো উপলব্ধ	174 নাম : ফয়জুন নেছা স্বামীৰ নাম : ফৰমুজ আলী ঘৰ নং : 189 বয়স : 42 লিঙ্গ : মহিলা	DCS8940349 ফটো উপলব্ধ
175 নাম : বিয়াজুল হক পিতাৰ নাম : ফৰমুজ আলী ঘৰ নং : 189 বয়স : 25 লিঙ্গ : পুৰুষ	DCS0628032 ফটো উপলব্ধ	176 নাম : জাহাৰ আলী পিতাৰ নাম : ছান্দু মিঞা ঘৰ নং : 188 বয়স : 60 লিঙ্গ : পুৰুষ	DCS8940350 ফটো উপলব্ধ	177 নাম : জয়গুণ নেছা স্বামীৰ নাম : জাহাৰ আলী ঘৰ নং : 188 বয়স : 55 লিঙ্গ : মহিলা	DCS8940361 ফটো উপলব্ধ
178 নাম : মিৰাজুল হক পিতাৰ নাম : জাহাৰ আলী ঘৰ নং : 148 বয়স : 23 লিঙ্গ : পুৰুষ	DCS1720432 ফটো উপলব্ধ	179 নাম : মফিজা বেগম পিতাৰ নাম : জাহাৰ আলী ঘৰ নং : 188 বয়স : 21 লিঙ্গ : মহিলা	DUU0100933 ফটো উপলব্ধ	180 নাম : আছমা বেগম পিতাৰ নাম : আছমত আলী ঘৰ নং : 148 ক বয়স : 20 লিঙ্গ : মহিলা	DUU0129890 ফটো উপলব্ধ



181 নাম : আছমত আলী পিতাৰ নাম: ছান্দু মিঞা ঘৰ নং : ১৪৮ক বয়স : 46 লিঙ্গ : পুৰুষ	DCS8940372 ফটো উপলব্ধ	182 নাম : বুৰিনা বেগম স্বামীৰ নাম: আছমত আলী ঘৰ নং : ১৪৮ক বয়স : 40 লিঙ্গ : মহিলা	DCS8940383 ফটো উপলব্ধ	183 নাম : মজন আলী পিতাৰ নাম: পেশকাৰ আলী ঘৰ নং : ১৫০ বয়স : 56 লিঙ্গ : পুৰুষ	DCS8940452 ফটো উপলব্ধ
184 নাম : চকিনা বিবি স্বামীৰ নাম: মজন আলী ঘৰ নং : ১৫০ বয়স : 53 লিঙ্গ : মহিলা	DCS8940463 ফটো উপলব্ধ	S 185 নাম : মাৰিয়ম বেগম পিতাৰ নাম: মজন আলী ঘৰ নং : ১৫০ বয়স : 36 লিঙ্গ : মহিলা	DCS8944045 ফটো উপলব্ধ	186 নাম : চাজিদা বেগম পিতাৰ নাম: মজন আলী ঘৰ নং : ১৫০ বয়স : 33 লিঙ্গ : মহিলা	DCS8944056 ফটো উপলব্ধ
187 নাম : বফিকুল ইছলাম পিতাৰ নাম: মজন আলী ঘৰ নং : ১৫০ বয়স : 31 লিঙ্গ : পুৰুষ	DCS2078731 ফটো উপলব্ধ	188 নাম : সফিকুল ইছলাম পিতাৰ নাম: মজন আলী ঘৰ নং : ১৫০ বয়স : 30 লিঙ্গ : পুৰুষ	DCS2078468 ফটো উপলব্ধ	189 নাম : তসলিমা বেগম পিতাৰ নাম: মন্তাজ আলী ঘৰ নং : 150 বয়স : 24 লিঙ্গ : মহিলা	CBD3410289 ফটো উপলব্ধ
190 নাম : তালেব আলী পিতাৰ নাম: পেচকাৰ আলী ঘৰ নং : ১৫১ বয়স : 60 লিঙ্গ : পুৰুষ	DCS8940474 ফটো উপলব্ধ	191 নাম : মঃ ময়না মিয়া পিতাৰ নাম: আকবৰ আলী ঘৰ নং : ১৫১ বয়স : 56 লিঙ্গ : পুৰুষ	DCS8943633 ফটো উপলব্ধ	192 নাম : কৰিমুন নেছা স্বামীৰ নাম: তালেব আলী ঘৰ নং : ১৫১ বয়স : 55 লিঙ্গ : মহিলা	DCS8940485 ফটো উপলব্ধ
193 নাম : হজৰত আলী পিতাৰ নাম: আব্দুল জলিল ঘৰ নং : ১৫১ বয়স : 41 লিঙ্গ : পুৰুষ	DCS0057919 ফটো উপলব্ধ	194 নাম : হুছেইন আলী পিতাৰ নাম: তালেব আলী ঘৰ নং : ১৫১ বয়স : 39 লিঙ্গ : পুৰুষ	DCS8940496 ফটো উপলব্ধ	195 নাম : বাবুল আলী পিতাৰ নাম: ময়না মিয়া ঘৰ নং : ১৫১ বয়স : 38 লিঙ্গ : পুৰুষ	DCS2078720 ফটো উপলব্ধ
196 নাম : মিৰজান আলী পিতাৰ নাম: তালেব আলী ঘৰ নং : ১৫১ বয়স : 37 লিঙ্গ : পুৰুষ	DCS8940510 ফটো উপলব্ধ	197 নাম : কাবুল হুছেইন পিতাৰ নাম: ময়না মিঞা ঘৰ নং : ১৫১ বয়স : 37 লিঙ্গ : পুৰুষ	DCS2078719 ফটো উপলব্ধ	198 নাম : ফিৰুজ আলী পিতাৰ নাম: তালেব আলী ঘৰ নং : ১৫১ বয়স : 36 লিঙ্গ : পুৰুষ	DCS8940509 ফটো উপলব্ধ
199 নাম : জুছনা বেগম স্বামীৰ নাম: হুছেইন আলী ঘৰ নং : ১৫১ বয়স : 34 লিঙ্গ : মহিলা	DCS0579185 ফটো উপলব্ধ	200 নাম : মঃ আনোৱাৰ হুছেইন পিতাৰ নাম: তালেব আলী ঘৰ নং : ১৫১ বয়স : 34 লিঙ্গ : পুৰুষ	DCS8943622 ফটো উপলব্ধ	201 নাম : শৰুফা খাতুন স্বামীৰ নাম: কাবুল হুছেইন ঘৰ নং : 151 বয়স : 34 লিঙ্গ : মহিলা	DCS1763960 ফটো উপলব্ধ
202 নাম : পনিৰ্মা খাতুন স্বামীৰ নাম: আনোৱাৰ হুছেইন ঘৰ নং : ১৫১ বয়স : 33 লিঙ্গ : মহিলা	DCS0058156 ফটো উপলব্ধ	203 নাম : জোছনাৰা খাতুন পিতাৰ নাম: ময়না মিয়া ঘৰ নং : ১৫১ বয়স : 29 লিঙ্গ : মহিলা	DCS1263946 ফটো উপলব্ধ	204 নাম : ৰহিমা বেগম পিতাৰ নাম: তালেব আলী ঘৰ নং : ১৫১ বয়স : 28 লিঙ্গ : মহিলা	DCS0372003 ফটো উপলব্ধ
205 নাম : ৰাজু উদ্দিন পিতাৰ নাম: ময়না মিঞা ঘৰ নং : ১৫১ বয়স : 27 লিঙ্গ : পুৰুষ	DCS1619329 ফটো উপলব্ধ	206 নাম : মাচুমা বেগম স্বামীৰ নাম: ফিৰুজ আলী ঘৰ নং : ১৫১ বয়স : 24 লিঙ্গ : মহিলা	DCS1551373 ফটো উপলব্ধ	207 নাম : জয়নাল উদ্দিন পিতাৰ নাম: হজৰত আলী ঘৰ নং : 151খ বয়স : 24 লিঙ্গ : পুৰুষ	DUU0155127 ফটো উপলব্ধ
208 নাম : মৰ্জিনা খাতুন স্বামীৰ নাম: জয়নাল উদ্দিন ঘৰ নং : 151খ বয়স : 23 লিঙ্গ : মহিলা	DUU0155119 ফটো উপলব্ধ	209 নাম : আজগুৰ আলী পিতাৰ নাম: পেচকাৰ আলী ঘৰ নং : ১৫২ বয়স : 60 লিঙ্গ : পুৰুষ	DCS8940543 ফটো উপলব্ধ	210 নাম : হাজেৰা খাতুন স্বামীৰ নাম: আজগুৰ আলী ঘৰ নং : ১৫২ বয়স : 53 লিঙ্গ : মহিলা	DCS8940554 ফটো উপলব্ধ



211 নাম : ইছলাম উদ্দিন পিতাৰ নাম: আজগৰ আলী ঘৰ নং : 152 বয়স : 39 লিঙ্গ : পুৰুষ	DCS8940532 ফটো উপলব্ধ	212 নাম : মুসিদা বেগম পিতাৰ নাম: আজগৰ আলী ঘৰ নং : 152 বয়স : 38 লিঙ্গ : মহিলা	DCS0371922 ফটো উপলব্ধ	213 নাম : সাহাব উদ্দিন পিতাৰ নাম: আজগৰ আলী ঘৰ নং : 152 বয়স : 37 লিঙ্গ : পুৰুষ	DCS8940521 ফটো উপলব্ধ
214 নাম : বেণজা খাতুন স্বামীৰ নাম: ইছলাম উদ্দিন ঘৰ নং : 152 বয়স : 35 লিঙ্গ : মহিলা	DCS0683995 ফটো উপলব্ধ	215 নাম : মইন উদ্দিন পিতাৰ নাম: আজগৰ আলী ঘৰ নং : 152 বয়স : 31 লিঙ্গ : পুৰুষ	DCS2078662 ফটো উপলব্ধ	216 নাম : হুছনাৰা বেগম স্বামীৰ নাম: মইন উদ্দিন ঘৰ নং : 152 বয়স : 28 লিঙ্গ : মহিলা	DCS0371880 ফটো উপলব্ধ
217 নাম : নিজাম উদ্দিন পিতাৰ নাম: আজগৰ আলী ঘৰ নং : 152 বয়স : 26 লিঙ্গ : পুৰুষ	DCS0446054 ফটো উপলব্ধ	218 নাম : জহিম উদ্দিন পিতাৰ নাম: আজগৰ আলী ঘৰ নং : 152 বয়স : 21 লিঙ্গ : পুৰুষ	DCS6274013 ফটো উপলব্ধ	219 নাম : চকিনা খাতুন স্বামীৰ নাম: আক্কাচ আলী ঘৰ নং : 153 বয়স : 75 লিঙ্গ : মহিলা	DCS8940576 ফটো উপলব্ধ
# 220 নাম : বুবানু নেছা স্বামীৰ নাম: হানিফ আলী ঘৰ নং : 153 বয়স : 47 লিঙ্গ : মহিলা	DCS0566570 ফটো উপলব্ধ	221 নাম : জাকিৰ হুছেইন পিতাৰ নাম: হানিফ আলী ঘৰ নং : 153 বয়স : 43 লিঙ্গ : পুৰুষ	DCS8940645 ফটো উপলব্ধ	222 নাম : হাচেন আলী পিতাৰ নাম: আক্কাচ আলী ঘৰ নং : 153 বয়স : 43 লিঙ্গ : পুৰুষ	DCS8940587 ফটো উপলব্ধ
223 নাম : ফুলবান বেগম পিতাৰ নাম: আক্কাচ আলী ঘৰ নং : 153 বয়স : 42 লিঙ্গ : মহিলা	DCS1714856 ফটো উপলব্ধ	224 নাম : মস্তোফা আহমেদ পিতাৰ নাম: আক্কাছ আলী ঘৰ নং : 153 বয়স : 41 লিঙ্গ : পুৰুষ	DCS8940623 ফটো উপলব্ধ	E 225 নাম : মুছলিমা বেগম স্বামীৰ নাম: মস্তোফা আহমেদ ঘৰ নং : 153 বয়স : 40 লিঙ্গ : মহিলা	DCS1707785 ফটো উপলব্ধ
226 নাম : ছাইদল পিতাৰ নাম: আক্কাচ আলী ঘৰ নং : 153 বয়স : 33 লিঙ্গ : পুৰুষ	DCS0579201 ফটো উপলব্ধ	227 নাম : ছালিহা খাতুন স্বামীৰ নাম: জাকিৰ হুছেইন ঘৰ নং : 153 বয়স : 32 লিঙ্গ : মহিলা	DCS0566836 ফটো উপলব্ধ	228 নাম : জাহমিনা বেগম স্বামীৰ নাম: নুৰুল ঘৰ নং : 153 বয়স : 30 লিঙ্গ : মহিলা	DCS1708023 ফটো উপলব্ধ
229 নাম : আহিদা বেগম স্বামীৰ নাম: হাচেন আলী ঘৰ নং : 153 বয়স : 30 লিঙ্গ : মহিলা	DCS1707777 ফটো উপলব্ধ	230 নাম : সাদ্দাম আলী পিতাৰ নাম: আক্কাচ আলী ঘৰ নং : 153 বয়স : 29 লিঙ্গ : পুৰুষ	DCS1714252 ফটো উপলব্ধ	231 নাম : নুৰুল পিতাৰ নাম: হানিফ আলী ঘৰ নং : 153 বয়স : 28 লিঙ্গ : পুৰুষ	DCS0371781 ফটো উপলব্ধ
232 নাম : নুৰজুল পিতাৰ নাম: হানিফ আলী ঘৰ নং : 153 বয়স : 24 লিঙ্গ : পুৰুষ	DUU0013185 ফটো উপলব্ধ	233 নাম : আচিয়া খাতুন পিতাৰ নাম: আক্কাচ আলী ঘৰ নং : 153 বয়স : 23 লিঙ্গ : মহিলা	DCS1708007 ফটো উপলব্ধ	234 নাম : আনৱাৰ হুছেইন পিতাৰ নাম: ছাইজাহান আলী ঘৰ নং : 153 বয়স : 21 লিঙ্গ : পুৰুষ	DUU0017541 ফটো উপলব্ধ
235 নাম : মইনুল পিতাৰ নাম: ছাইজাহান আলী ঘৰ নং : 153 বয়স : 19 লিঙ্গ : পুৰুষ	DUU0215269 ফটো উপলব্ধ	236 নাম : সাহাজুল পিতাৰ নাম: আক্কাচ আলী ঘৰ নং : 153 বয়স : 22 লিঙ্গ : পুৰুষ	DUU0115360 ফটো উপলব্ধ	237 নাম : আজিজুল বহমান পিতাৰ নাম: আক্কাচ আলী ঘৰ নং : 153 বয়স : 19 লিঙ্গ : পুৰুষ	DUU0115352 ফটো উপলব্ধ
238 নাম : ছাইজাহান আলী পিতাৰ নাম: হানিফ আলী ঘৰ নং : 153 বয়স : 41 লিঙ্গ : পুৰুষ	DCS8940612 ফটো উপলব্ধ	239 নাম : আনা খাতুন স্বামীৰ নাম: ছাইজাহান আলী ঘৰ নং : 153 বয়স : 36 লিঙ্গ : মহিলা	DCS2078866 ফটো উপলব্ধ	240 নাম : হানিফ আলী পিতাৰ নাম: পেচকাৰ আলী ঘৰ নং : 153 বয়স : 66 লিঙ্গ : পুৰুষ	DCS8940598 ফটো উপলব্ধ



241	DCS8940601	ফটো উপলব্ধ	নাম : কোবাদ বান স্বামীৰ নাম: হানিফ আলী ঘৰ নং : 153খ বয়স : 59 লিঙ্গ : মহিলা	242	DCS8940634	ফটো উপলব্ধ	নাম : কাছেম আলী পিতাৰ নাম: হানিফ আলী ঘৰ নং : 153খ বয়স : 40 লিঙ্গ : পুৰুষ	243	DCS0575308	ফটো উপলব্ধ	নাম : হাছনা বেগম স্বামীৰ নাম: কাছেম আলী ঘৰ নং : 153খ বয়স : 38 লিঙ্গ : মহিলা
244	DCS8940667	ফটো উপলব্ধ	নাম : নজৰুল ইছলাম পিতাৰ নাম: হাজী ইবসাদ আলী ঘৰ নং : 1৫৪ বয়স : 59 লিঙ্গ : পুৰুষ	245	DCS8940656	ফটো উপলব্ধ	নাম : নাজিম উদ্দিন চৌধুৰী পিতাৰ নাম: ইশ্বাদ আলী চৌধুৰী ঘৰ নং : 1৫৪ বয়স : 56 লিঙ্গ : পুৰুষ	246	DCS8940689	ফটো উপলব্ধ	নাম : চাজিদা বেগম স্বামীৰ নাম: নাজিম উদ্দিন চৌধুৰী ঘৰ নং : 1৫৪ বয়স : 47 লিঙ্গ : মহিলা
247	DCS8940678	ফটো উপলব্ধ	নাম : নাজিনা বেগম স্বামীৰ নাম: নজৰুল ইছলাম ঘৰ নং : 1৫৪ বয়স : 40 লিঙ্গ : মহিলা	S 248	DCS1662261	ফটো উপলব্ধ	নাম : মাৰিয়া বেহান চৌধুৰী পিতাৰ নাম: নজৰুল ইছলাম চৌধুৰী ঘৰ নং : 154 বয়স : 22 লিঙ্গ : মহিলা	249	DCS6317283	ফটো উপলব্ধ	নাম : মৌচুমী বেগম পিতাৰ নাম: নজৰুল ইছলাম ঘৰ নং : 154 বয়স : 21 লিঙ্গ : মহিলা
250	DCS8940703	ফটো উপলব্ধ	নাম : জয়নব বিবি স্বামীৰ নাম: আব্দুল জব্বাৰ ঘৰ নং : 1৫৫ বয়স : 90 লিঙ্গ : মহিলা	251	DCS8940714	ফটো উপলব্ধ	নাম : আব্দুল হাই পিতাৰ নাম: আব্দুল জব্বাৰ ঘৰ নং : 1৫৫ বয়স : 62 লিঙ্গ : পুৰুষ	252	DCS8940725	ফটো উপলব্ধ	নাম : ছবিতা চক্ৰবৰ্তী স্বামীৰ নাম: আব্দুল হাই ঘৰ নং : 1৫৫ বয়স : 56 লিঙ্গ : মহিলা
253	DCS8940690	ফটো উপলব্ধ	নাম : আতৰ আলী মাতৃৰ নাম: সিৰাজ উদ্দিন ঘৰ নং : 1৫৫ বয়স : 46 লিঙ্গ : পুৰুষ	254	DUU0085043	ফটো উপলব্ধ	নাম : বুফিয়া বেগম বৰভূঞা স্বামীৰ নাম: জাহাঙ্গীৰ আলম ঘৰ নং : 155 বয়স : 29 লিঙ্গ : মহিলা	255	DCS0607267	ফটো উপলব্ধ	নাম : সিৰাজুল আলম পিতাৰ নাম: আব্দুল হাই ঘৰ নং : 1৫৫ বয়স : 26 লিঙ্গ : পুৰুষ
256	DUU0205872	ফটো উপলব্ধ	নাম : ববিনা বেগম পিতাৰ নাম: আতৰ আলী ঘৰ নং : 155 বয়স : 21 লিঙ্গ : মহিলা	257	DCS2078479	ফটো উপলব্ধ	নাম : জাহাঙ্গীৰ আলম পিতাৰ নাম: আব্দুল হাই ঘৰ নং : 155 ক বয়স : 31 লিঙ্গ : পুৰুষ	258	CBD0185967	ফটো উপলব্ধ	নাম : মাহবুবা চুলতানা স্বামীৰ নাম: নজমুজ জামান ঘৰ নং : 155 খ বয়স : 30 লিঙ্গ : মহিলা
259	DCS8940736	ফটো উপলব্ধ	নাম : আব্দুল কাদিৰ পিতাৰ নাম: আব্দুল জব্বাৰ ঘৰ নং : 1৫৬ বয়স : 56 লিঙ্গ : পুৰুষ	260	DCS8940747	ফটো উপলব্ধ	নাম : শ্বৰিফা বেগম স্বামীৰ নাম: আব্দুল কাদিৰ ঘৰ নং : 1৫৬ বয়স : 48 লিঙ্গ : মহিলা	261	DCS0063677	ফটো উপলব্ধ	নাম : দিলদাৰ হুছেইন পিতাৰ নাম: আব্দুল কাদিৰ ঘৰ নং : 156 বয়স : 30 লিঙ্গ : পুৰুষ
262	DUU0161299	ফটো উপলব্ধ	নাম : তহিদুল ইছলাম পিতাৰ নাম: আব্দুল কাদিৰ ঘৰ নং : 156ক বয়স : 21 লিঙ্গ : পুৰুষ	263	DCS0637645	ফটো উপলব্ধ	নাম : মুৰশিদা বেগম পিতাৰ নাম: আকল আলী ঘৰ নং : 156ক বয়স : 25 লিঙ্গ : মহিলা	264	DCS8940758	ফটো উপলব্ধ	নাম : মুহৰ আলী পিতাৰ নাম: কিতাব আলী ঘৰ নং : 1৫৭ বয়স : 52 লিঙ্গ : পুৰুষ
265	DCS8940769	ফটো উপলব্ধ	নাম : মাফিয়া বেগম স্বামীৰ নাম: মুহৰ আলী ঘৰ নং : 1৫৭ বয়স : 42 লিঙ্গ : মহিলা	266	HBP1375877	ফটো উপলব্ধ	নাম : আবেদা বেগম স্বামীৰ নাম: মুহৰ আলী ঘৰ নং : 157 বয়স : 42 লিঙ্গ : মহিলা	267	DCS8940792	ফটো উপলব্ধ	নাম : বমজান আলী পিতাৰ নাম: কিতাব আলী ঘৰ নং : 1৫৮ বয়স : 55 লিঙ্গ : পুৰুষ
# 268	DCS8940838	ফটো উপলব্ধ	নাম : জাহেৰা বিবি স্বামীৰ নাম: আব্দুল শ্বাহিদ ঘৰ নং : 1৫৮ বয়স : 40 লিঙ্গ : মহিলা	269	DCS8940770	ফটো উপলব্ধ	নাম : মৰম আলী পিতাৰ নাম: কিতাব আলী ঘৰ নং : 1৫৮ বয়স : 45 লিঙ্গ : পুৰুষ	270	DCS8940781	ফটো উপলব্ধ	নাম : সাজিনা বেগম স্বামীৰ নাম: মৰম আলী ঘৰ নং : 1৫৮ বয়স : 40 লিঙ্গ : মহিলা

271	DCS0620294	ফটো উপলব্ধ	272	DCS0566687	ফটো উপলব্ধ	# 273	DCS0566877	ফটো উপলব্ধ
নাম : ইমৰানা বেগম স্বামীৰ নাম : ইমান আলী ঘৰ নং : ১৫৮ বয়স : 31 লিঙ্গ : মহিলা			নাম : আলী হুছেইন পিতাৰ নাম : আব্দুল শহিদ ঘৰ নং : ১৫৮ বয়স : 28 লিঙ্গ : পুৰুষ			নাম : আছমিনা বেগম স্বামীৰ নাম : আলী হুছেইন ঘৰ নং : ১৫৮ বয়স : 27 লিঙ্গ : মহিলা		
274	DCS0549881	ফটো উপলব্ধ	275	DCS0622472	ফটো উপলব্ধ	276	DCS0620526	ফটো উপলব্ধ
নাম : নাজিব হুছেইন পিতাৰ নাম : আব্দুল শহিদ ঘৰ নং : ১৫৮ বয়স : 25 লিঙ্গ : পুৰুষ			নাম : মজিবুৰ বহমান পিতাৰ নাম : মৰম আলী ঘৰ নং : ১৫৮ বয়স : 25 লিঙ্গ : পুৰুষ			নাম : নায়েব আলী পিতাৰ নাম : বমজান আলী ঘৰ নং : ১৫৮ বয়স : 25 লিঙ্গ : পুৰুষ		
277	DUU0147207	ফটো উপলব্ধ	E 278	DCS8940805	ফটো উপলব্ধ	279	DCS8940849	ফটো উপলব্ধ
নাম : হবিবুৰ বহমান পিতাৰ নাম : মৰম আলী ঘৰ নং : 158 বয়স : 20 লিঙ্গ : পুৰুষ			নাম : ছলেমা বেগম স্বামীৰ নাম : বমজান আলী ঘৰ নং : ১৫৮ বয়স : 52 লিঙ্গ : মহিলা			নাম : সাহেব আলী পিতাৰ নাম : বমজান আলী ঘৰ নং : ১৫৮ বয়স : 35 লিঙ্গ : পুৰুষ		
280	DCS8940850	ফটো উপলব্ধ	281	DCS8940883	ফটো উপলব্ধ	282	DCS8940894	ফটো উপলব্ধ
নাম : ইমান আলী পিতাৰ নাম : বমজান আলী ঘৰ নং : ১৫৮ বয়স : 38 লিঙ্গ : পুৰুষ			নাম : ছফিয়া খাতুন স্বামীৰ নাম : আব্দুল ছলাম ঘৰ নং : ১৫৯ বয়স : 55 লিঙ্গ : মহিলা			নাম : হুছেইন আলী পিতাৰ নাম : আব্দুল ছলাম ঘৰ নং : ১৫৯ বয়স : 38 লিঙ্গ : পুৰুষ		
283	DCS2078786	ফটো উপলব্ধ	284	DCS0371633	ফটো উপলব্ধ	285	DCS0623579	ফটো উপলব্ধ
নাম : বেহেনা খাতুন স্বামীৰ নাম : হুছেইন আলী ঘৰ নং : ১৫৯ বয়স : 31 লিঙ্গ : মহিলা			নাম : মিৰজান আলী পিতাৰ নাম : আব্দুল ছলাম ঘৰ নং : ১৫৯ বয়স : 27 লিঙ্গ : পুৰুষ			নাম : খুৰশিদা বেগম স্বামীৰ নাম : মিৰজান আলী ঘৰ নং : ১৫৯ বয়স : 26 লিঙ্গ : মহিলা		
286	DCS8940907	ফটো উপলব্ধ	287	DCS8940918	ফটো উপলব্ধ	288	DCS8940929	ফটো উপলব্ধ
নাম : চবমেহেৰ বেগম স্বামীৰ নাম : মিৰজান আলী ঘৰ নং : ১৬০ বয়স : 55 লিঙ্গ : মহিলা			নাম : আব্দুল আজিদ পিতাৰ নাম : আব্দুল জব্বাৰ ঘৰ নং : ১৬১ বয়স : 80 লিঙ্গ : পুৰুষ			নাম : আচমত আলী পিতাৰ নাম : আব্দুল আজিদ ঘৰ নং : ১৬১ বয়স : 58 লিঙ্গ : পুৰুষ		
# 289	DCS8940941	ফটো উপলব্ধ	290	DCS8940930	ফটো উপলব্ধ	291	DCS8940952	ফটো উপলব্ধ
নাম : ছুলমান আলী পিতাৰ নাম : আব্দুল আজিদ ঘৰ নং : ১৬১ বয়স : 51 লিঙ্গ : পুৰুষ			নাম : মফিয়া বেগম স্বামীৰ নাম : আচমত আলী ঘৰ নং : ১৬১ বয়স : 52 লিঙ্গ : মহিলা			নাম : ফাতিমা বেগম স্বামীৰ নাম : ছুলমান আলী ঘৰ নং : ১৬১ বয়স : 45 লিঙ্গ : মহিলা		
292	DCS8940963	ফটো উপলব্ধ	293	DCS8940974	ফটো উপলব্ধ	294	DCS8940985	ফটো উপলব্ধ
নাম : নজমা বেগম স্বামীৰ নাম : আব্দুল আজিজ ঘৰ নং : ১৬১ বয়স : 39 লিঙ্গ : মহিলা			নাম : কুলচমা বিবি স্বামীৰ নাম : আব্দুল হামেদ ঘৰ নং : ১৬১ বয়স : 37 লিঙ্গ : মহিলা			নাম : আব্দুল হামেদ পিতাৰ নাম : আব্দুল আজিজ ঘৰ নং : ১৬১ বয়স : 34 লিঙ্গ : পুৰুষ		
295	DCS0566281	ফটো উপলব্ধ	296	DCS0599514	ফটো উপলব্ধ	297	DCS0599456	ফটো উপলব্ধ
নাম : সাহাজান আলী পিতাৰ নাম : আব্দুল হামেদ ঘৰ নং : ১৬১ বয়স : 27 লিঙ্গ : পুৰুষ			নাম : আতাউৰ বহমান পিতাৰ নাম : আব্দুল আজিজ ঘৰ নং : ১৬১ বয়স : 26 লিঙ্গ : পুৰুষ			নাম : দিলাদাৰ হুছেইন পিতাৰ নাম : আছমত আলি ঘৰ নং : ১৬১ বয়স : 25 লিঙ্গ : পুৰুষ		
298	DCS1273242	ফটো উপলব্ধ	299	DCS1887108	ফটো উপলব্ধ	300	DUU0147181	ফটো উপলব্ধ
নাম : মোঃ ছাদাম হুছেইন পিতাৰ নাম : চলমান আলি ঘৰ নং : ১৬১ বয়স : 23 লিঙ্গ : পুৰুষ			নাম : পান্নাৰা বেগম স্বামীৰ নাম : শাহজান আলী ঘৰ নং : ১৬১ বয়স : 22 লিঙ্গ : মহিলা			নাম : আৰ্জিনা খাতুন পিতাৰ নাম : ছুলমান আলী ঘৰ নং : 161 বয়স : 21 লিঙ্গ : মহিলা		



301 নাম : মিনাৰা বেগম পিতাৰ নাম: আচমত আলী ঘৰ নং : 161 বয়স : 21 লিঙ্গ : মহিলা	DUU0147199 ফটো উপলব্ধ	302 নাম : বেজৱান হুছেইন পিতাৰ নাম: আব্দুল আজিদ ঘৰ নং : 161 বয়স : 19 লিঙ্গ : পুৰুষ	DUU0141051 ফটো উপলব্ধ	303 নাম : ইকৰামুল হক পিতাৰ নাম: আব্দুল আজিজ ঘৰ নং : 161 ক বয়স : 22 লিঙ্গ : পুৰুষ	DCS1890052 ফটো উপলব্ধ
304 নাম : ইকাল হুছেইন পিতাৰ নাম: আচমত আলী ঘৰ নং : 161খ বয়স : 19 লিঙ্গ : পুৰুষ	DUU0167882 ফটো উপলব্ধ	305 নাম : ইকবাল হুছেইন পিতাৰ নাম: আচমত আলী ঘৰ নং : 161খ বয়স : 19 লিঙ্গ : পুৰুষ	DUU0168997 ফটো উপলব্ধ	306 নাম : আব্দুল মন্নাফ পিতাৰ নাম: আব্দুল জব্বাৰ ঘৰ নং : 162 বয়স : 70 লিঙ্গ : পুৰুষ	DCS8940996 ফটো উপলব্ধ
307 নাম : আয়েছা খাতুন স্বামীৰ নাম: আব্দুল মন্নাফ ঘৰ নং : 162 বয়স : 65 লিঙ্গ : মহিলা	DCS8941002 ফটো উপলব্ধ	308 নাম : আলী হুছেইন পিতাৰ নাম: আব্দুল মন্নাফ ঘৰ নং : 162 বয়স : 32 লিঙ্গ : পুৰুষ	DCS8944114 ফটো উপলব্ধ	309 নাম : জামাল হুছেইন পিতাৰ নাম: আব্দুল মন্নাফ ঘৰ নং : 162 বয়স : 31 লিঙ্গ : পুৰুষ	DCS2078548 ফটো উপলব্ধ
310 নাম : জাহিদা বেগম পিতাৰ নাম: জাকিৰ হুছেইন ঘৰ নং : 162 বয়স : 25 লিঙ্গ : মহিলা	DCS0549600 ফটো উপলব্ধ	311 নাম : মাছুমা বেগম স্বামীৰ নাম: জামাল হুছেইন ঘৰ নং : 162 বয়স : 23 লিঙ্গ : মহিলা	DCS1707538 ফটো উপলব্ধ	312 নাম : বাজীব হুছেইন পিতাৰ নাম: আব্দুল মন্নাফ ঘৰ নং : 162 বয়স : 23 লিঙ্গ : পুৰুষ	DCS1707637 ফটো উপলব্ধ
313 নাম : নূৰ আমিন হক পিতাৰ নাম: নূৰ হুছেইন ঘৰ নং : 162গ বয়স : 23 লিঙ্গ : পুৰুষ	DCS1900117 ফটো উপলব্ধ	314 নাম : নূৰ হুছেইন পিতাৰ নাম: আব্দুল মন্নাফ ঘৰ নং : 162ক বয়স : 50 লিঙ্গ : পুৰুষ	DCS8941013 ফটো উপলব্ধ	315 নাম : নেহেৰা বেগম স্বামীৰ নাম: নূৰ হুছেইন ঘৰ নং : 162ক বয়স : 43 লিঙ্গ : মহিলা	DCS8941024 ফটো উপলব্ধ
316 নাম : আবল হুছেইন পিতাৰ নাম: আব্দুল মন্নাফ ঘৰ নং : 163 বয়স : 38 লিঙ্গ : পুৰুষ	DCS8941035 ফটো উপলব্ধ	317 নাম : হাচিনা বেগম স্বামীৰ নাম: আবুল হুছেইন ঘৰ নং : 163 বয়স : 33 লিঙ্গ : মহিলা	DCS2078833 ফটো উপলব্ধ	318 নাম : খদেজা বিবি স্বামীৰ নাম: বহম আলী ঘৰ নং : 168 বয়স : 61 লিঙ্গ : মহিলা	DCS8941057 ফটো উপলব্ধ
319 নাম : আমিৰ হুছেইন পিতাৰ নাম: বহম আলী ঘৰ নং : 168 বয়স : 45 লিঙ্গ : পুৰুষ	DCS8941068 ফটো উপলব্ধ	320 নাম : আহমেদ হুছেইন পিতাৰ নাম: বহম আলী ঘৰ নং : 168 বয়স : 42 লিঙ্গ : পুৰুষ	DCS8941079 ফটো উপলব্ধ	321 নাম : আববক্কৰ চিদ্দিক পিতাৰ নাম: বহম আলী ঘৰ নং : 168 বয়স : 39 লিঙ্গ : পুৰুষ	DCS8941080 ফটো উপলব্ধ
322 নাম : সাহেনা বেগম স্বামীৰ নাম: আমিৰ হুছেইন ঘৰ নং : 168 বয়স : 33 লিঙ্গ : মহিলা	DCS0308346 ফটো উপলব্ধ	323 নাম : মফিদা বেগম স্বামীৰ নাম: আহমেদ হুছেইন ঘৰ নং : 164 বয়স : 25 লিঙ্গ : মহিলা	DCS0372110 ফটো উপলব্ধ	S 324 নাম : গুলজাৰ হুছেইন পিতাৰ নাম: বহম আলী ঘৰ নং : 168 বয়স : 24 লিঙ্গ : পুৰুষ	DCS1264274 ফটো উপলব্ধ
325 নাম : পাৰবিন চুলতানা স্বামীৰ নাম: আববক্কৰ চিদ্দিক ঘৰ নং : 164 বয়স : 21 লিঙ্গ : মহিলা	DUU0036541 ফটো উপলব্ধ	S 326 নাম : আইজুল হুছেইন পিতাৰ নাম: বহম আলী ঘৰ নং : 168ক বয়স : 35 লিঙ্গ : পুৰুষ	DCS0176503 ফটো উপলব্ধ	S 327 নাম : আছমা বেগম স্বামীৰ নাম: আইজুল হুছেইন ঘৰ নং : 168ক বয়স : 31 লিঙ্গ : মহিলা	DCS0176255 ফটো উপলব্ধ
328 নাম : আনোৱাৰ হুছেইন পিতাৰ নাম: মৰম আলী ঘৰ নং : 165 বয়স : 57 লিঙ্গ : পুৰুষ	DCS8941091 ফটো উপলব্ধ	329 নাম : বুকচানা বেগম স্বামীৰ নাম: আনোৱাৰ হুছেইন ঘৰ নং : 165 বয়স : 32 লিঙ্গ : মহিলা	CBD3445565 ফটো উপলব্ধ	330 নাম : বিলাল আলী পিতাৰ নাম: আনোৱাৰ হুছেইন ঘৰ নং : 165 বয়স : 25 লিঙ্গ : পুৰুষ	DCS0594135 ফটো উপলব্ধ

331 নাম : দুলাল হুছেইন পিতাৰ নাম: আনোৱাৰ হুছেইন ঘৰ নং : ১৬৫ বয়স : 23 লিঙ্গ : পুৰুষ	DCS0526525 ফটো উপলব্ধ	332 নাম : ৰুমিজা বেগম স্বামীৰ নাম: বিলাল আলী ঘৰ নং : 165 বয়স : 22 লিঙ্গ : মহিলা	DCS1682392 ফটো উপলব্ধ	333 নাম : ফাতেমা খাতুন স্বামীৰ নাম: শ্বেৰ আলী ঘৰ নং : ১৬৬ বয়স : 80 লিঙ্গ : মহিলা	DCS8941126 ফটো উপলব্ধ
334 নাম : হজৰত আলী পিতাৰ নাম: কুসেদ আলী ঘৰ নং : ১৬৬ বয়স : 57 লিঙ্গ : পুৰুষ	DCS8941137 ফটো উপলব্ধ	335 নাম : হাচেন আলী পিতাৰ নাম: হজৰত আলী ঘৰ নং : ১৬৬ বয়স : 28 লিঙ্গ : পুৰুষ	DCS0453217 ফটো উপলব্ধ	336 নাম : লুতফৰ নেহাৰ স্বামীৰ নাম: হাচাইন আলী ঘৰ নং : ১৬৬ বয়স : 27 লিঙ্গ : মহিলা	DCS0453225 ফটো উপলব্ধ
337 নাম : তৈয়ব আলী পিতাৰ নাম: ৰমজান আলী ঘৰ নং : ১৬৭ বয়স : 28 লিঙ্গ : পুৰুষ	DCS0549790 ফটো উপলব্ধ	338 নাম : মনজুমা বেগম স্বামীৰ নাম: তৈয়ব আলী ঘৰ নং : 167 বয়স : 24 লিঙ্গ : মহিলা	DCS1603893 ফটো উপলব্ধ	339 নাম : আব্দুল খালেক পিতাৰ নাম: চুলতান মিয়া ঘৰ নং : ১৬৮ বয়স : 65 লিঙ্গ : পুৰুষ	DCS8941182 ফটো উপলব্ধ
340 নাম : আতৰ বান স্বামীৰ নাম: আব্দুল খালেক ঘৰ নং : ১৬৮ বয়স : 60 লিঙ্গ : মহিলা	DCS8941193 ফটো উপলব্ধ	341 নাম : ফুলেচা বিবি স্বামীৰ নাম: আব্দুল মুতলিব ঘৰ নং : ১৬৮ বয়স : 60 লিঙ্গ : মহিলা	DCS8941171 ফটো উপলব্ধ	342 নাম : আব্দুল হাসিম পিতাৰ নাম: চুলতান মিয়া ঘৰ নং : ১৬৮ বয়স : 57 লিঙ্গ : পুৰুষ	DCS8941206 ফটো উপলব্ধ
343 নাম : কুলচুমা বিবি স্বামীৰ নাম: আব্দুল হাসিম ঘৰ নং : ১৬৮ বয়স : 52 লিঙ্গ : মহিলা	DCS8941217 ফটো উপলব্ধ	344 নাম : আনবাৰা বেগম পিতাৰ নাম: আব্দুল মুতলিব ঘৰ নং : ১৬৮ বয়স : 39 লিঙ্গ : মহিলা	DCS8941228 ফটো উপলব্ধ	345 নাম : আব্দুল কাদিৰ পিতাৰ নাম: আব্দুল খালেক ঘৰ নং : ১৬৮ বয়স : 30 লিঙ্গ : পুৰুষ	DCS0176594 ফটো উপলব্ধ
346 নাম : আৰশাদ হুছেইন পিতাৰ নাম: আব্দুল হাসিম ঘৰ নং : ১৬৮ বয়স : 29 লিঙ্গ : পুৰুষ	DCS0075879 ফটো উপলব্ধ	347 নাম : এলিজা খাতুন পিতাৰ নাম: আব্দুল খালেক ঘৰ নং : ১৬৮ বয়স : 28 লিঙ্গ : মহিলা	DCS0613638 ফটো উপলব্ধ	348 নাম : ফিৰজা খাতুন পিতাৰ নাম: আব্দুল খালেক ঘৰ নং : ১৬৮ বয়স : 25 লিঙ্গ : মহিলা	DCS0664433 ফটো উপলব্ধ
349 নাম : মো আয়ুব হুছেইন পিতাৰ নাম: মো আব্দুল হাসিম ঘৰ নং : ১৬৮ বয়স : 22 লিঙ্গ : পুৰুষ	DCS1647189 ফটো উপলব্ধ	350 নাম : মো তৈয়ব হুছেইন পিতাৰ নাম: মো আব্দুল হাসিম ঘৰ নং : 168 ক বয়স : 22 লিঙ্গ : পুৰুষ	DCS1646686 ফটো উপলব্ধ	351 নাম : ৰহিমা বিবি স্বামীৰ নাম: আব্দুল ৰহিম ঘৰ নং : ১৬৯ বয়স : 85 লিঙ্গ : মহিলা	DCS8941239 ফটো উপলব্ধ
352 নাম : আব হানিফা পিতাৰ নাম: আব্দুল ৰহিম ঘৰ নং : ১৬৯ বয়স : 63 লিঙ্গ : পুৰুষ	DCS8941240 ফটো উপলব্ধ	353 নাম : মনোৱাৰা বেগম স্বামীৰ নাম: আব হানিফা ঘৰ নং : ১৬৯ বয়স : 61 লিঙ্গ : মহিলা	DCS8941251 ফটো উপলব্ধ	354 নাম : নাজিম উদ্দিন আহমেদ পিতাৰ নাম: আব হানিফা ঘৰ নং : ১৬৯ বয়স : 40 লিঙ্গ : পুৰুষ	DCS8941262 ফটো উপলব্ধ
355 নাম : ফায়েজ উদ্দিন আহমেদ পিতাৰ নাম: আব হানিফা ঘৰ নং : ১৬৯ বয়স : 33 লিঙ্গ : পুৰুষ	DCS0076349 ফটো উপলব্ধ	356 নাম : জামিনা খাতুন স্বামীৰ নাম: আব্দুল লতিফ ঘৰ নং : ১৭০ বয়স : 65 লিঙ্গ : মহিলা	DCS8941295 ফটো উপলব্ধ	S 357 নাম : মজিদা বেগম পিতাৰ নাম: আনাম উদ্দিন ঘৰ নং : ১৭০ বয়স : 23 লিঙ্গ : মহিলা	DCS1884287 ফটো উপলব্ধ
358 নাম : হাজিৰা বিবি স্বামীৰ নাম: আব্দুল ছাত্তাৰ ঘৰ নং : ১৭১ বয়স : 55 লিঙ্গ : মহিলা	DCS8941319 ফটো উপলব্ধ	359 নাম : আয়েব আলী পিতাৰ নাম: শ্বাহজ উদ্দিন ঘৰ নং : ১৭২ বয়স : 50 লিঙ্গ : পুৰুষ	DCS8941320 ফটো উপলব্ধ	360 নাম : আমিনা খাতুন স্বামীৰ নাম: আয়েব আলী ঘৰ নং : ১৭২ বয়স : 45 লিঙ্গ : মহিলা	DCS8941331 ফটো উপলব্ধ



361 নাম : জাহাংগীৰ আলম পিতাৰ নাম: আয়ুব আলী ঘৰ নং : ১৭২ বয়স : 26 লিঙ্গ : পুৰুষ	DCS0336834 ফটো উপলব্ধ	362 নাম : আব্দুল লতিফ পিতাৰ নাম: এলাহি ঘৰ নং : ১৭৩ বয়স : 44 লিঙ্গ : পুৰুষ	DCS8941342 ফটো উপলব্ধ	363 নাম : আনোৱাৰা বেগম স্বামীৰ নাম: আব্দুল লতিফ ঘৰ নং : ১৭৩ বয়স : 40 লিঙ্গ : মহিলা	DCS8941353 ফটো উপলব্ধ
364 নাম : নায়ব আলী পিতাৰ নাম: মহিজ উদ্দিন ঘৰ নং : ১৭৪ বয়স : 53 লিঙ্গ : পুৰুষ	DCS8941375 ফটো উপলব্ধ	365 নাম : হলেকা বিবি স্বামীৰ নাম: নায়ব আলী ঘৰ নং : ১৭৪ বয়স : 48 লিঙ্গ : মহিলা	DCS8941386 ফটো উপলব্ধ	366 নাম : দিলৱাৰ হুছেইন পিতাৰ নাম: নায়ব আলী ঘৰ নং : ১৭৪ বয়স : 32 লিঙ্গ : পুৰুষ	DCS0316489 ফটো উপলব্ধ
367 নাম : ছেলিনা বেগম স্বামীৰ নাম: দিলৱাৰ হুছেইন ঘৰ নং : ১৭৪ বয়স : 25 লিঙ্গ : মহিলা	DCS0668848 ফটো উপলব্ধ	368 নাম : নজৰুল ইছলাম পিতাৰ নাম: নায়ব আলী ঘৰ নং : 174 ক বয়স : 23 লিঙ্গ : পুৰুষ	DCS1976117 ফটো উপলব্ধ	369 নাম : ফৰিদা বেগম স্বামীৰ নাম: জয়নাল আলী ঘৰ নং : ১৭৫ বয়স : 45 লিঙ্গ : মহিলা	DCS8941397 ফটো উপলব্ধ
370 নাম : উমৰ ফাৰুক পিতাৰ নাম: জয়নাল আলী ঘৰ নং : ১৭৫ বয়স : 23 লিঙ্গ : পুৰুষ	DCS1707991 ফটো উপলব্ধ	371 নাম : নাছিব উদ্দিন পিতাৰ নাম: জয়নাল আলী ঘৰ নং : 175 ক বয়স : 20 লিঙ্গ : পুৰুষ	DUU0115345 ফটো উপলব্ধ	372 নাম : আয়াতুল নেছা স্বামীৰ নাম: আকবৰ আলী ঘৰ নং : ১৭৬ বয়স : 60 লিঙ্গ : মহিলা	DCS8941400 ফটো উপলব্ধ
373 নাম : বহিমা খাতুন স্বামীৰ নাম: আকবৰ আলী ঘৰ নং : ১৭৬ বয়স : 60 লিঙ্গ : মহিলা	DCS0317545 ফটো উপলব্ধ	374 নাম : দুলাল হুছেইন পিতাৰ নাম: আকবৰ আলী ঘৰ নং : ১৭৬ বয়স : 35 লিঙ্গ : পুৰুষ	DCS8941411 ফটো উপলব্ধ	375 নাম : আমিৰ হুছেইন পিতাৰ নাম: আকবৰ আলী ঘৰ নং : ১৭৬ বয়স : 34 লিঙ্গ : পুৰুষ	DCS8941422 ফটো উপলব্ধ
376 নাম : আয়ছা বিবি স্বামীৰ নাম: আমিৰ হুছেইন ঘৰ নং : ১৭৬ বয়স : 33 লিঙ্গ : মহিলা	DCS8941433 ফটো উপলব্ধ	377 নাম : এলিজা বেগম স্বামীৰ নাম: দুলাল হুছেইন ঘৰ নং : ১৭৬ বয়স : 33 লিঙ্গ : মহিলা	DCS8943644 ফটো উপলব্ধ	378 নাম : উচমান আলী পিতাৰ নাম: আকবৰ আলী ঘৰ নং : ১৭৬ বয়স : 32 লিঙ্গ : পুৰুষ	DCS0177154 ফটো উপলব্ধ
379 নাম : চুহানা বেগম পিতাৰ নাম: বেখমান আলী ঘৰ নং : 176 বয়স : 27 লিঙ্গ : মহিলা	DCS0304147 ফটো উপলব্ধ	380 নাম : মোহাম্মদ আলী পিতাৰ নাম: শাহাজ উদ্দিন ঘৰ নং : ১৭৭ বয়স : 68 লিঙ্গ : পুৰুষ	DCS8941444 ফটো উপলব্ধ	381 নাম : ফখৰুল ইছলাম পিতাৰ নাম: মোহাম্মদ আলী ঘৰ নং : 177 বয়স : 23 লিঙ্গ : পুৰুষ	DCS1755065 ফটো উপলব্ধ
382 নাম : খাইৰুল ইছলাম পিতাৰ নাম: মহম্মদ আলী ঘৰ নং : ১৭৭ ক বয়স : 22 লিঙ্গ : পুৰুষ	DCS1950369 ফটো উপলব্ধ	383 নাম : কুদ্দুছ আলী পিতাৰ নাম: আব্দুল হাসিম ঘৰ নং : ১৭৮ বয়স : 50 লিঙ্গ : পুৰুষ	DCS8941499 ফটো উপলব্ধ	384 নাম : তছলিমা বেগম স্বামীৰ নাম: কুদ্দুছ আলী ঘৰ নং : ১৭৮ বয়স : 43 লিঙ্গ : মহিলা	DCS8941502 ফটো উপলব্ধ
385 নাম : ছাফিয়া বেগম স্বামীৰ নাম: বইছ আলী ঘৰ নং : ১৭৮ বয়স : 42 লিঙ্গ : মহিলা	DCS8941488 ফটো উপলব্ধ	386 নাম : আজমিনা বেগম পিতাৰ নাম: কুদ্দুছ আলী ঘৰ নং : 178 বয়স : 21 লিঙ্গ : মহিলা	DUU0168831 ফটো উপলব্ধ	387 নাম : নাজিম উদ্দিন পিতাৰ নাম: কুদ্দুছ আলী ঘৰ নং : 178 বয়স : 20 লিঙ্গ : পুৰুষ	DUU0168849 ফটো উপলব্ধ
388 নাম : বইছ আলী পিতাৰ নাম: আব্দুল হাসিম ঘৰ নং : ১৭৮ ক বয়স : 46 লিঙ্গ : পুৰুষ	DCS8941477 ফটো উপলব্ধ	389 নাম : আজিম উদ্দিন পিতাৰ নাম: কুদ্দুছ আলী ঘৰ নং : 178খ বয়স : 22 লিঙ্গ : পুৰুষ	DUU0168823 ফটো উপলব্ধ	390 নাম : ইউচুফ আলী পিতাৰ নাম: আব্দুল হাসিম ঘৰ নং : ১৭৯ বয়স : 60 লিঙ্গ : পুৰুষ	DCS8941513 ফটো উপলব্ধ

391 নাম : বমিছা বেগম স্বামীৰ নাম : ইউচুফ আলী ঘৰ নং : ১৭৯ বয়স : 58 লিঙ্গ : মহিলা	DCS8941524 ফটো উপলব্ধ	392 নাম : ইয়াকুব আলী পিতাৰ নাম : ইছুব আলী ঘৰ নং : ১৭৯ বয়স : 31 লিঙ্গ : পুৰুষ	DCS0084996 ফটো উপলব্ধ	393 নাম : আব্দুল জলিল পিতাৰ নাম : মো. ইদ্রিছ আলী ঘৰ নং : ১৭৯ বয়স : 30 লিঙ্গ : পুৰুষ	DCS0320168 ফটো উপলব্ধ
394 নাম : সাজিদা বেগম স্বামীৰ নাম : ইছুব আলী ঘৰ নং : ১৭৯ বয়স : 29 লিঙ্গ : মহিলা	DCS0320028 ফটো উপলব্ধ	395 নাম : মনচুব আলী পিতাৰ নাম : ইছুব আলী ঘৰ নং : ১৭৯ বয়স : 28 লিঙ্গ : পুৰুষ	DCS0549782 ফটো উপলব্ধ	396 নাম : হালিমা বেগম স্বামীৰ নাম : ইয়াকুব আলী ঘৰ নং : ১৭৯ বয়স : 27 লিঙ্গ : মহিলা	DCS0592709 ফটো উপলব্ধ
S 397 নাম : ফিৰজা খানম পিতাৰ নাম : মেহবুব আলম ঘৰ নং : 179 বয়স : 25 লিঙ্গ : মহিলা	DCS0563338 ফটো উপলব্ধ	398 নাম : ছাবিৰা বেগম স্বামীৰ নাম : মনচুব আলী ঘৰ নং : ১৭৯ বয়স : 23 লিঙ্গ : মহিলা	DCS1560267 ফটো উপলব্ধ	399 নাম : খুশিদ আলী পিতাৰ নাম : ইউচুফ আলী ঘৰ নং : 179 বয়স : 23 লিঙ্গ : পুৰুষ	DCS1677004 ফটো উপলব্ধ
400 নাম : বহিমা খাতুন স্বামীৰ নাম : খুশিদ আলী ঘৰ নং : 179 বয়স : 23 লিঙ্গ : মহিলা	DCS6281398 ফটো উপলব্ধ	401 নাম : ইদ্রিছ আলী পিতাৰ নাম : আব্দুল হাসিম ঘৰ নং : ১৭৯ক বয়স : 56 লিঙ্গ : পুৰুষ	DCS8941535 ফটো উপলব্ধ	402 নাম : সোনা বান স্বামীৰ নাম : ইদ্রিছ আলী ঘৰ নং : ১৭৯ক বয়স : 52 লিঙ্গ : মহিলা	DCS8941546 ফটো উপলব্ধ
403 নাম : ইছমাইল আলী পিতাৰ নাম : আব্দুল হাসিম ঘৰ নং : ১৮০ বয়স : 59 লিঙ্গ : পুৰুষ	DCS8941557 ফটো উপলব্ধ	404 নাম : কমলা খাতুন স্বামীৰ নাম : ইছমাইল আলী ঘৰ নং : ১৮০ বয়স : 48 লিঙ্গ : মহিলা	DCS8941579 ফটো উপলব্ধ	405 নাম : ইব্রাহিম আলী পিতাৰ নাম : ইছমাইল আলী ঘৰ নং : ১৮০ বয়স : 30 লিঙ্গ : পুৰুষ	DCS0343111 ফটো উপলব্ধ
S 406 নাম : আফিয়া বেগম পিতাৰ নাম : অৰেজান আলী ঘৰ নং : 180 বয়স : 29 লিঙ্গ : মহিলা	DCS0328955 ফটো উপলব্ধ	407 নাম : ফিৰজা বেগম স্বামীৰ নাম : ইব্রাহিম আলী ঘৰ নং : ১৮০ বয়স : 27 লিঙ্গ : মহিলা	DCS0336982 ফটো উপলব্ধ	408 নাম : মমলা খাতুন স্বামীৰ নাম : আব্দুল মোতালিব ঘৰ নং : ১৮১ বয়স : 80 লিঙ্গ : মহিলা	DCS8941591 ফটো উপলব্ধ
409 নাম : হাচিনা খাতুন স্বামীৰ নাম : চুলমান আলী ঘৰ নং : ১৮১ বয়স : 32 লিঙ্গ : মহিলা	DCS0322198 ফটো উপলব্ধ	410 নাম : জাহমিনা বেগম স্বামীৰ নাম : কামাল উদ্দিন ঘৰ নং : ১৮১ বয়স : 27 লিঙ্গ : মহিলা	DCS0455337 ফটো উপলব্ধ	411 নাম : বেছমিনা বেগম স্বামীৰ নাম : আজাৰ উদ্দিন ঘৰ নং : ১৮১ বয়স : 27 লিঙ্গ : মহিলা	DCS0549642 ফটো উপলব্ধ
412 নাম : চুলমান আলী পিতাৰ নাম : আব্দুল মতালিব ঘৰ নং : ১৮১ বয়স : 27 লিঙ্গ : পুৰুষ	DCS8941660 ফটো উপলব্ধ	413 নাম : জামাল উদ্দিন পিতাৰ নাম : আব্দুল মোতালিব ঘৰ নং : ১৮১গ বয়স : 40 লিঙ্গ : পুৰুষ	DCS8941604 ফটো উপলব্ধ	414 নাম : চাবিনা বেগম স্বামীৰ নাম : জামাল উদ্দিন ঘৰ নং : ১৮১গ বয়স : 35 লিঙ্গ : মহিলা	DCS8941671 ফটো উপলব্ধ
415 নাম : কামাল উদ্দিন পিতাৰ নাম : আব্দুল মোতালিব ঘৰ নং : ১৮১ঘ বয়স : 39 লিঙ্গ : পুৰুষ	DCS8941615 ফটো উপলব্ধ	416 নাম : কাসেম আলী পিতাৰ নাম : আব্দুল মোতালিব ঘৰ নং : ১৮১ক বয়স : 52 লিঙ্গ : পুৰুষ	DCS8941626 ফটো উপলব্ধ	417 নাম : বেহেনা খাতুন স্বামীৰ নাম : কাসেম আলী ঘৰ নং : ১৮১ক বয়স : 45 লিঙ্গ : মহিলা	DCS8941637 ফটো উপলব্ধ
418 নাম : বিলাল হুছেইন পিতাৰ নাম : কাসেম আলী ঘৰ নং : ১৮১ক বয়স : 25 লিঙ্গ : পুৰুষ	DCS0672675 ফটো উপলব্ধ	419 নাম : হজৰত আলী পিতাৰ নাম : আব্দুল মোতালিব ঘৰ নং : ১৮১খ বয়স : 48 লিঙ্গ : পুৰুষ	DCS8941648 ফটো উপলব্ধ	420 নাম : বমজা খাতুন স্বামীৰ নাম : হজৰত আলী ঘৰ নং : ১৮১খ বয়স : 44 লিঙ্গ : মহিলা	DCS8941659 ফটো উপলব্ধ



421 নাম : আজাৰ উদ্দিন পিতাৰ নাম: হজৰত আলী ঘৰ নং : ১৮১খ বয়স : 26 লিঙ্গ : পুৰুষ	DCS0343251 ফটো উপলব্ধ	422 নাম : নিজাম উদ্দিন পিতাৰ নাম: হজৰত আলী ঘৰ নং : ১৮১খ বয়স : 25 লিঙ্গ : পুৰুষ	DCS1897594 ফটো উপলব্ধ	423 নাম : হেলিনা বেগম স্বামীৰ নাম: নিজাম উদ্দিন ঘৰ নং : 181ঙ বয়স : 22 লিঙ্গ : মহিলা	DUU0124594 ফটো উপলব্ধ
424 নাম : আলী হুছেইন পিতাৰ নাম: আব্দুল মোতালিব ঘৰ নং : ১৮২ বয়স : 56 লিঙ্গ : পুৰুষ	DCS8941682 ফটো উপলব্ধ	425 নাম : কুদেজা বেগম স্বামীৰ নাম: আলী হুছেইন ঘৰ নং : ১৮২ বয়স : 50 লিঙ্গ : মহিলা	DCS8941693 ফটো উপলব্ধ	426 নাম : আব্দুল কাদিৰ পিতাৰ নাম: আলী হুছেইন ঘৰ নং : ১৮২ বয়স : 31 লিঙ্গ : পুৰুষ	DCS2078480 ফটো উপলব্ধ
427 নাম : নিলুফা যাছমিন স্বামীৰ নাম: আব্দুল কাদিৰ ঘৰ নং : ১৮৩ বয়স : 28 লিঙ্গ : মহিলা	DCS0657916 ফটো উপলব্ধ	428 নাম : ছাবিয়া বেগম স্বামীৰ নাম: আব্দুল লতিফ ঘৰ নং : ১৮৩ বয়স : 60 লিঙ্গ : মহিলা	DCS8941728 ফটো উপলব্ধ	429 নাম : মাফিয়া বেগম স্বামীৰ নাম: আব্দুল লতিফ ঘৰ নং : ১৮৩ বয়স : 55 লিঙ্গ : মহিলা	DCS8941739 ফটো উপলব্ধ
430 নাম : ইদবান বেগম স্বামীৰ নাম: নজৰুল ইচলাম ঘৰ নং : ১৮৩ বয়স : 31 লিঙ্গ : মহিলা	DCS0323535 ফটো উপলব্ধ	431 নাম : ফিৰুজা খাতুন পিতাৰ নাম: আব্দুল লতিফ ঘৰ নং : ১৮৩ বয়স : 23 লিঙ্গ : মহিলা	DCS1332592 ফটো উপলব্ধ	432 নাম : আৰজা খাতুন পিতাৰ নাম: আব্দুল লতিফ ঘৰ নং : ১৮৩ বয়স : 23 লিঙ্গ : মহিলা	DCS1674191 ফটো উপলব্ধ
433 নাম : ছাইদুল ইছলাম পিতাৰ নাম: আব্দুল লতিফ ঘৰ নং : ১৮৩ক বয়স : 39 লিঙ্গ : পুৰুষ	DCS8941740 ফটো উপলব্ধ	434 নাম : জাহ্মিনাৰা খাতুন স্বামীৰ নাম: ছাইদুল ইছলাম ঘৰ নং : ১৮৩ক বয়স : 31 লিঙ্গ : মহিলা	DCS8943973 ফটো উপলব্ধ	435 নাম : হাজেৰা বেগম স্বামীৰ নাম: ছাইদুল ইছলাম ঘৰ নং : ১৮৩ক বয়স : 29 লিঙ্গ : মহিলা	LRP0370635 ফটো উপলব্ধ
436 নাম : নজৰুল ইছলাম পিতাৰ নাম: আব্দুল লতিফ ঘৰ নং : ১৮৩খ বয়স : 31 লিঙ্গ : পুৰুষ	DCS8944034 ফটো উপলব্ধ	# 437 নাম : হনুফা বেগম স্বামীৰ নাম: আব্দুল আৰাল ঘৰ নং : ১৮৪ বয়স : 45 লিঙ্গ : মহিলা	DCS8941784 ফটো উপলব্ধ	438 নাম : হান্নান পিতাৰ নাম: আব্দুল মালেক ঘৰ নং : ১৮৪ বয়স : 40 লিঙ্গ : পুৰুষ	DCS8941795 ফটো উপলব্ধ
439 নাম : হাজেৰা খাতুন পিতাৰ নাম: আব্দুল মালেক ঘৰ নং : ১৮৪ বয়স : 38 লিঙ্গ : মহিলা	DCS8941808 ফটো উপলব্ধ	440 নাম : চাহাব উদ্দিন পিতাৰ নাম: আব্দুল মালেক ঘৰ নং : ১৮৪ বয়স : 36 লিঙ্গ : পুৰুষ	DCS2078673 ফটো উপলব্ধ	441 নাম : আমিৰ হুছেইন মাতৃৰ নাম: আব্দুল কাযুম ঘৰ নং : ১৮৪ বয়স : 32 লিঙ্গ : পুৰুষ	DCS2078606 ফটো উপলব্ধ
442 নাম : নেহা বেগম স্বামীৰ নাম: আমিৰ হুছেইন ঘৰ নং : ১৮৪ বয়স : 27 লিঙ্গ : মহিলা	DCS0664771 ফটো উপলব্ধ	443 নাম : হাছিনা বেগম পিতাৰ নাম: আব্দুল আউৰাল ঘৰ নং : 184 বয়স : 25 লিঙ্গ : মহিলা	DCS1734516 ফটো উপলব্ধ	444 নাম : মিছ মোছুমি বেগম স্বামীৰ নাম: চাহাব উদ্দিন ঘৰ নং : ১৮৪ বয়স : 24 লিঙ্গ : মহিলা	DCS1264399 ফটো উপলব্ধ
445 নাম : আব্দুল বাতেন পিতাৰ নাম: আব্দুল হামিদ ঘৰ নং : ১৮৫ বয়স : 64 লিঙ্গ : পুৰুষ	DCS8941819 ফটো উপলব্ধ	446 নাম : বাহিমা খাতুন স্বামীৰ নাম: আব্দুল বাতেন ঘৰ নং : ১৮৫ বয়স : 52 লিঙ্গ : মহিলা	DCS8941831 ফটো উপলব্ধ	447 নাম : অনোৱাৰ হুছেইন পিতাৰ নাম: আব্দুল বাতেন ঘৰ নং : ১৮৫ বয়স : 30 লিঙ্গ : পুৰুষ	DCS0372060 ফটো উপলব্ধ
448 নাম : ইমৰান হুছেইন পিতাৰ নাম: আব্দুল বাতেন ঘৰ নং : ১৮৫ বয়স : 28 লিঙ্গ : পুৰুষ	DCS0324715 ফটো উপলব্ধ	449 নাম : ইকবাল হুছেইন পিতাৰ নাম: আব্দুল বাতেন ঘৰ নং : 185 বয়স : 21 লিঙ্গ : পুৰুষ	DUU0115246 ফটো উপলব্ধ	450 নাম : মইন উদ্দিন পিতাৰ নাম: আব্দুল বাতেন ঘৰ নং : 185 বয়স : 19 লিঙ্গ : পুৰুষ	DUU0141192 ফটো উপলব্ধ



451 নাম : ফৰিদা বেগম স্বামীৰ নাম: আব্দুল শহিদ ঘৰ নং : ১৮৫ক বয়স : 33 লিঙ্গ : মহিলা	DCS0455717 ফটো উপলব্ধ	452 নাম : ছফিয়া খাতুন স্বামীৰ নাম: আব্দুল বাতেন ঘৰ নং : ১৮৫ক বয়স : 58 লিঙ্গ : মহিলা	DCS8941820 ফটো উপলব্ধ	453 নাম : আব্দুল শহিদ পিতাৰ নাম: আব্দুল বাতেন ঘৰ নং : ১৮৫ক বয়স : 40 লিঙ্গ : পুৰুষ	DCS8941842 ফটো উপলব্ধ
454 নাম : ৰফিক আলী পিতাৰ নাম: আব্দুল বাতেন ঘৰ নং : ১৮৫খ বয়স : 37 লিঙ্গ : পুৰুষ	DCS8941853 ফটো উপলব্ধ	455 নাম : ফৰিদা বেগম স্বামীৰ নাম: ৰফিক আলী ঘৰ নং : ১৮৫খ বয়স : 31 লিঙ্গ : মহিলা	DCS8943768 ফটো উপলব্ধ	456 নাম : নুৰ মোহাম্মদ পিতাৰ নাম: ইউনুছ আলী ঘৰ নং : ১৮৬ বয়স : 72 লিঙ্গ : পুৰুষ	DCS8941864 ফটো উপলব্ধ
# 457 নাম : তাজ উদ্দিন পিতাৰ নাম: নুৰ মোহাম্মদ ঘৰ নং : ১৮৬ বয়স : 29 লিঙ্গ : পুৰুষ	DCS0092957 ফটো উপলব্ধ	# 458 নাম : জুলেখা বেগম মাতৃৰ নাম: তাজ উদ্দিন ঘৰ নং : ১৮৬ বয়স : 27 লিঙ্গ : মহিলা	DCS0372011 ফটো উপলব্ধ	459 নাম : গুলজাৰ হুছেইন পিতাৰ নাম: আব্দুল নুৰ ঘৰ নং : 186 খ বয়স : 27 লিঙ্গ : পুৰুষ	DCS0455899 ফটো উপলব্ধ
460 নাম : মইদুল হুছেইন পিতাৰ নাম: নুৰ জামাল ঘৰ নং : 186গ বয়স : 19 লিঙ্গ : পুৰুষ	DUU0121400 ফটো উপলব্ধ	461 নাম : নুৰ জামাল পিতাৰ নাম: ইউনুছ আলী ঘৰ নং : ১৮৬ক বয়স : 68 লিঙ্গ : পুৰুষ	DCS8941886 ফটো উপলব্ধ	462 নাম : মাফিয়া খাতুন স্বামীৰ নাম: নুৰ জামাল ঘৰ নং : ১৮৬ক বয়স : 50 লিঙ্গ : মহিলা	DCS8941897 ফটো উপলব্ধ
463 নাম : নুৰ হুছেইন পিতাৰ নাম: নুৰ জামাল ঘৰ নং : ১৮৬ক বয়স : 39 লিঙ্গ : পুৰুষ	DCS8941922 ফটো উপলব্ধ	464 নাম : মিনাৰা খাতুন স্বামীৰ নাম: নুৰ হুছেইন ঘৰ নং : ১৮৬ক বয়স : 33 লিঙ্গ : মহিলা	DCS2078811 ফটো উপলব্ধ	465 নাম : জিয়াবুৰ ৰহমান পিতাৰ নাম: নুৰ জামাল ঘৰ নং : ১৮৬ক বয়স : 30 লিঙ্গ : পুৰুষ	DCS2078526 ফটো উপলব্ধ
466 নাম : আনজুমা খাতুন স্বামীৰ নাম: জিয়াবুৰ ৰহমান ঘৰ নং : ১৮৬ক বয়স : 23 লিঙ্গ : মহিলা	DCS1384130 ফটো উপলব্ধ	467 নাম : আব্দুল নুৰ পিতাৰ নাম: ইউনুছ আলী ঘৰ নং : ১৮৬খ বয়স : 56 লিঙ্গ : পুৰুষ	DCS8941900 ফটো উপলব্ধ	468 নাম : মাজিদা খাতুন স্বামীৰ নাম: আব্দুল নুৰ ঘৰ নং : ১৮৬খ বয়স : 49 লিঙ্গ : মহিলা	DCS8941911 ফটো উপলব্ধ
469 নাম : জাহমিনা বেগম স্বামীৰ নাম: গুলজাৰ হুছেইন ঘৰ নং : ১৮৬খ বয়স : 25 লিঙ্গ : মহিলা	DCS1286475 ফটো উপলব্ধ	470 নাম : নুৰুল হক পিতাৰ নাম: ইউনুছ আলী ঘৰ নং : ১৮৭ বয়স : 62 লিঙ্গ : পুৰুষ	DCS8941933 ফটো উপলব্ধ	471 নাম : ৰইছা খাতুন স্বামীৰ নাম: নুৰুল হক ঘৰ নং : ১৮৭ বয়স : 50 লিঙ্গ : মহিলা	DCS8941944 ফটো উপলব্ধ
472 নাম : ছামিৰুল হক পিতাৰ নাম: নুৰুল হক ঘৰ নং : ১৮৭ বয়স : 30 লিঙ্গ : পুৰুষ	DCS0093658 ফটো উপলব্ধ	473 নাম : জহিৰুল হক পিতাৰ নাম: নুৰুল হক ঘৰ নং : ১৮৭ বয়স : 27 লিঙ্গ : পুৰুষ	DCS0192351 ফটো উপলব্ধ	474 নাম : আমিৰুল হক পিতাৰ নাম: নুৰুল হক ঘৰ নং : ১৮৭ বয়স : 23 লিঙ্গ : পুৰুষ	DCS1532415 ফটো উপলব্ধ
475 নাম : ৰাহিমা খাতুন স্বামীৰ নাম: আব্দুল কৰিম ঘৰ নং : ১৮৮ বয়স : 60 লিঙ্গ : মহিলা	DCS8941955 ফটো উপলব্ধ	476 নাম : আব্দুল চাত্ৰাৰ পিতাৰ নাম: আব্দুল কৰিম ঘৰ নং : ১৮৮ বয়স : 41 লিঙ্গ : পুৰুষ	DCS8941966 ফটো উপলব্ধ	477 নাম : কুদদুছ আলী পিতাৰ নাম: আব্দুল কৰিম ঘৰ নং : ১৮৮ বয়স : 39 লিঙ্গ : পুৰুষ	DCS1624485 ফটো উপলব্ধ
478 নাম : জেছমিনা খাতুন স্বামীৰ নাম: আব্দুল ছাত্ৰাৰ ঘৰ নং : ১৮৮ বয়স : 34 লিঙ্গ : মহিলা	DCS1624519 ফটো উপলব্ধ	479 নাম : ছাদাম হুছেইন পিতাৰ নাম: আব্দুল কৰিম ঘৰ নং : ১৮৮ বয়স : 29 লিঙ্গ : পুৰুষ	DCS0677914 ফটো উপলব্ধ	480 নাম : ৰাবিয়া খাতুন স্বামীৰ নাম: আব্দুল মতিন ঘৰ নং : ১৮৯ বয়স : 55 লিঙ্গ : মহিলা	DCS8941988 ফটো উপলব্ধ



481 নাম : চাজিদা বেগম পিতাৰ নাম: আব্দুল মতিন ঘৰ নং : ১৮৯ বয়স : 32 লিঙ্গ : মহিলা	DCS0579219 ফটো উপলব্ধ	482 নাম : হাছিনা বেগম পিতাৰ নাম: ইদ্রিছ আলী ঘৰ নং : ১৮৯ বয়স : 26 লিঙ্গ : মহিলা	DCS0668046 ফটো উপলব্ধ	483 নাম : আনছাৰ আলী পিতাৰ নাম: ইউচুব আলী ঘৰ নং : ১৮৯ বয়স : 26 লিঙ্গ : পুৰুষ	DCS0650820 ফটো উপলব্ধ
484 নাম : তনজা বেগম স্বামীৰ নাম: আব্দুল জলিল ঘৰ নং : ১৮৯ বয়স : 24 লিঙ্গ : মহিলা	DCS0625798 ফটো উপলব্ধ	485 নাম : ইত্তাজ আলী পিতাৰ নাম: আব্দুল মতিন ঘৰ নং : 189 বয়স : 22 লিঙ্গ : পুৰুষ	DCS1666916 ফটো উপলব্ধ	486 নাম : আফচানা বেগম স্বামীৰ নাম: আৰশ্বিদ আলী ঘৰ নং : 189 ক বয়স : 23 লিঙ্গ : মহিলা	DCS6263610 ফটো উপলব্ধ
487 নাম : আব্দুল ৰফিক পিতাৰ নাম: আব্দুল হাসিম ঘৰ নং : ১৯০ বয়স : 45 লিঙ্গ : পুৰুষ	DCS8941999 ফটো উপলব্ধ	488 নাম : ছাৰজাহান খাতুন স্বামীৰ নাম: আব্দুল ৰফিক ঘৰ নং : ১৯০ বয়স : 40 লিঙ্গ : মহিলা	DCS8942005 ফটো উপলব্ধ	# 489 নাম : হনুফা বেগম স্বামীৰ নাম: আলি আকবৰ ঘৰ নং : ১৯১ বয়স : 65 লিঙ্গ : মহিলা	DCS8942027 ফটো উপলব্ধ
490 নাম : আলি আকবৰ পিতাৰ নাম: আফাজ উদ্দিন ঘৰ নং : ১৯১ বয়স : 64 লিঙ্গ : পুৰুষ	DCS8942016 ফটো উপলব্ধ	491 নাম : আনাৰ হুছেইন পিতাৰ নাম: আলী আকবৰ ঘৰ নং : ১৯১ বয়স : 37 লিঙ্গ : পুৰুষ	DCS8942049 ফটো উপলব্ধ	492 নাম : আমিৰ হুছেইন পিতাৰ নাম: আলী আকবৰ ঘৰ নং : ১৯১ বয়স : 34 লিঙ্গ : পুৰুষ	DCS2078504 ফটো উপলব্ধ
493 নাম : ছায়ৰা বেগম স্বামীৰ নাম: আনাৰ হুছেইন ঘৰ নং : ১৯১ বয়স : 32 লিঙ্গ : মহিলা	DCS8943791 ফটো উপলব্ধ	494 নাম : ফুলজান বেগম স্বামীৰ নাম: জাকিৰ হুছেইন ঘৰ নং : ১৯১ বয়স : 30 লিঙ্গ : মহিলা	DCS0328948 ফটো উপলব্ধ	495 নাম : ছাবিৰ হুছেইন পিতাৰ নাম: আলী আকবৰ ঘৰ নং : ১৯১ বয়স : 26 লিঙ্গ : পুৰুষ	DCS0572487 ফটো উপলব্ধ
496 নাম : দিলবাৰ হুছেইন পিতাৰ নাম: আলী আকবৰ ঘৰ নং : ১৯১ বয়স : 25 লিঙ্গ : পুৰুষ	DCS0641340 ফটো উপলব্ধ	497 নাম : নাজিৰ হুছেইন পিতাৰ নাম: আলী আকবৰ ঘৰ নং : 191 বয়স : 23 লিঙ্গ : পুৰুষ	DCS1438829 ফটো উপলব্ধ	498 নাম : কুদেজা বেগম স্বামীৰ নাম: আমিৰ হুছেইন ঘৰ নং : 191 বয়স : 23 লিঙ্গ : মহিলা	DUU0005850 ফটো উপলব্ধ
499 নাম : শাহনাজ খাতুন স্বামীৰ নাম: দিলবাৰ হুছেইন ঘৰ নং : ১৯১ গ বয়স : 22 লিঙ্গ : মহিলা	DCS1885169 ফটো উপলব্ধ	500 নাম : আজিৰ উদ্দিন পিতাৰ নাম: আলী আকবৰ ঘৰ নং : 191 ঘ বয়স : 20 লিঙ্গ : পুৰুষ	DUU0157636 ফটো উপলব্ধ	501 নাম : আলতাপ হুছেইন পিতাৰ নাম: আলি আকবৰ ঘৰ নং : ১৯১ ক বয়স : 30 লিঙ্গ : পুৰুষ	DCS0329235 ফটো উপলব্ধ
502 নাম : আফিয়া খাতুন স্বামীৰ নাম: আলী আকবৰ ঘৰ নং : ১৯১ ক বয়স : 65 লিঙ্গ : মহিলা	DCS8942038 ফটো উপলব্ধ	503 নাম : মুছলিমা বেগম স্বামীৰ নাম: আলতাপ হুছেইন ঘৰ নং : ১৯১ ক বয়স : 25 লিঙ্গ : মহিলা	DCS0648865 ফটো উপলব্ধ	504 নাম : জাকিৰ হুছেইন পিতাৰ নাম: আলী আকবৰ ঘৰ নং : ১৯১ খ বয়স : 40 লিঙ্গ : পুৰুষ	DCS8942050 ফটো উপলব্ধ
505 নাম : মকবুল আলী পিতাৰ নাম: আফাজ উদ্দিন ঘৰ নং : ১৯২ বয়স : 70 লিঙ্গ : পুৰুষ	DCS8942061 ফটো উপলব্ধ	506 নাম : আব্বাছ আলী পিতাৰ নাম: মকবুল আলী ঘৰ নং : ১৯২ বয়স : 40 লিঙ্গ : পুৰুষ	DCS8942083 ফটো উপলব্ধ	507 নাম : ফৰিদা বেগম স্বামীৰ নাম: আব্বাছ আলী ঘৰ নং : ১৯২ বয়স : 35 লিঙ্গ : মহিলা	DCS2078402 ফটো উপলব্ধ
508 নাম : ফুলেজা বেগম স্বামীৰ নাম: বিল্লাল উদ্দিন ঘৰ নং : ১৯২ বয়স : 32 লিঙ্গ : মহিলা	DCS8943655 ফটো উপলব্ধ	509 নাম : ইকৰাম হুছেইন পিতাৰ নাম: মকবুল আলী ঘৰ নং : ১৯২ বয়স : 32 লিঙ্গ : পুৰুষ	DCS2078684 ফটো উপলব্ধ	S 510 নাম : আনিশা খাতুন পিতাৰ নাম: মকবুল আলী ঘৰ নং : ১৯২ বয়স : 29 লিঙ্গ : মহিলা	DCS0695296 ফটো উপলব্ধ

বিধানসভা সমষ্টিৰ নম্বৰ আৰু নাম : 62-বিম্বাকান্দী
অংশৰ নম্বৰ আৰু নাম : 1-নমাটি গাওঁ

511 নাম : জমিলা খাতুন স্বামীৰ নাম: আক্কাচ আলী ঘৰ নং : ১৯৩ বয়স : 65 লিঙ্গ : মহিলা	DCS8942107 ফটো উপলব্ধ	512 নাম : কামাল হুছেইন পিতাৰ নাম: আক্কাচ আলী ঘৰ নং : ১৯৩ বয়স : 45 লিঙ্গ : পুৰুষ	DCS8942118 ফটো উপলব্ধ	513 নাম : আছমা খাতুন স্বামীৰ নাম: আবুল হুছেইন ঘৰ নং : ১৯৩ বয়স : 35 লিঙ্গ : মহিলা	DCS0330027 ফটো উপলব্ধ
514 নাম : আবুল হুছেইন পিতাৰ নাম: আকাশ আলী ঘৰ নং : ১৯৩ বয়স : 32 লিঙ্গ : পুৰুষ	DCS0330126 ফটো উপলব্ধ	515 নাম : মহিব্বৰ বহুমান পিতাৰ নাম: লেট আক্কাছ আলী ঘৰ নং : 193 ক বয়স : 22 লিঙ্গ : পুৰুষ	DUU0168948 ফটো উপলব্ধ	516 নাম : নাজিমা খাতুন স্বামীৰ নাম: আশ্ৰব আলী ঘৰ নং : ১৯৪ বয়স : 49 লিঙ্গ : মহিলা	DCS0330779 ফটো উপলব্ধ
517 নাম : আশ্ৰব আলী পিতাৰ নাম: কাহেম আলী ঘৰ নং : ১৯৪ বয়স : 40 লিঙ্গ : পুৰুষ	DCS8942130 ফটো উপলব্ধ	518 নাম : নিজামুল হক পিতাৰ নাম: আশ্ৰব আলি ঘৰ নং : ১৯৪ বয়স : 24 লিঙ্গ : পুৰুষ	DCS1263748 ফটো উপলব্ধ	519 নাম : আবিদা বেগম স্বামীৰ নাম: নিজামুল হক ঘৰ নং : 194 বয়স : 22 লিঙ্গ : মহিলা	DCS1855949 ফটো উপলব্ধ
520 নাম : ইদ্রিছ আলী পিতাৰ নাম: কাহেম আলী ঘৰ নং : ১৯৫ বয়স : 62 লিঙ্গ : পুৰুষ	DCS8942152 ফটো উপলব্ধ	521 নাম : আহিমা খাতুন স্বামীৰ নাম: ইদ্রিছ আলী ঘৰ নং : ১৯৫ বয়স : 52 লিঙ্গ : মহিলা	DCS8942163 ফটো উপলব্ধ	522 নাম : আনোৰ হুছেইন পিতাৰ নাম: ইদ্রিছ আলী ঘৰ নং : ১৯৫ বয়স : 31 লিঙ্গ : পুৰুষ	DCS0100818 ফটো উপলব্ধ
523 নাম : জাইদুল হুছেইন পিতাৰ নাম: ইদ্রিছ আলি ঘৰ নং : ১৯৫ বয়স : 28 লিঙ্গ : পুৰুষ	DCS0646059 ফটো উপলব্ধ	524 নাম : পাৰবিনা বেগম স্বামীৰ নাম: আনুবাৰ হুছেইন ঘৰ নং : ১৯৫ বয়স : 27 লিঙ্গ : মহিলা	DCS0527754 ফটো উপলব্ধ	525 নাম : এলিজা বেগম পিতাৰ নাম: মফিজুল হক ঘৰ নং : 195 বয়স : 24 লিঙ্গ : মহিলা	CBD0750034 ফটো উপলব্ধ
526 নাম : ছাকিৰ হুছেইন পিতাৰ নাম: ইদ্রিছ আলী ঘৰ নং : 195 বয়স : 22 লিঙ্গ : পুৰুষ	DCS1651637 ফটো উপলব্ধ	527 নাম : আব্দুল মজিদ পিতাৰ নাম: কাহেম আলী ঘৰ নং : ১৯৬ বয়স : 68 লিঙ্গ : পুৰুষ	DCS8942174 ফটো উপলব্ধ	528 নাম : জায়দা খাতুন স্বামীৰ নাম: আব্দুল মজিদ ঘৰ নং : ১৯৬ বয়স : 55 লিঙ্গ : মহিলা	DCS8942185 ফটো উপলব্ধ
529 নাম : ছিদ্দিক আলী পিতাৰ নাম: কাহেম আলী ঘৰ নং : ১৯৭ বয়স : 51 লিঙ্গ : পুৰুষ	DCS8942196 ফটো উপলব্ধ	530 নাম : তছলিমা বেগম স্বামীৰ নাম: ছিদ্দিক আলী ঘৰ নং : ১৯৭ বয়স : 42 লিঙ্গ : মহিলা	DCS8942209 ফটো উপলব্ধ	531 নাম : মো তৈয়ব্ব হুছেইন পিতাৰ নাম: মো ছিদ্দিক আলী ঘৰ নং : ১৯৭ বয়স : 24 লিঙ্গ : পুৰুষ	DCS1375096 ফটো উপলব্ধ
532 নাম : ফয়জুল বহুমান পিতাৰ নাম: সিদ্দিক আলী ঘৰ নং : 197 বয়স : 22 লিঙ্গ : পুৰুষ	DCS6293450 ফটো উপলব্ধ	533 নাম : নূৰ খাতুন স্বামীৰ নাম: ইমান আলী ঘৰ নং : ১৯৯ বয়স : 45 লিঙ্গ : মহিলা	DCS8942243 ফটো উপলব্ধ	534 নাম : হালিমা বেগম স্বামীৰ নাম: আব্দুল মজিদ ঘৰ নং : ২০০ বয়স : 70 লিঙ্গ : মহিলা	DCS8942276 ফটো উপলব্ধ
535 নাম : আব্দুল বৌফ পিতাৰ নাম: আব্দুল মজিদ ঘৰ নং : ২০০ বয়স : 55 লিঙ্গ : পুৰুষ	DCS8942254 ফটো উপলব্ধ	536 নাম : বেহিমা বেগম স্বামীৰ নাম: আব্দুল বৌফ ঘৰ নং : ২০০ বয়স : 50 লিঙ্গ : মহিলা	DCS8942265 ফটো উপলব্ধ	537 নাম : নাজিৰ হুছেইন পিতাৰ নাম: আব্দুল বুফ ঘৰ নং : ২০০ বয়স : 29 লিঙ্গ : পুৰুষ	DCS0335729 ফটো উপলব্ধ
538 নাম : ছুলতানা খাতুন স্বামীৰ নাম: নাজিৰ হুছেইন ঘৰ নং : ২০০ বয়স : 23 লিঙ্গ : মহিলা	DCS1894393 ফটো উপলব্ধ	539 নাম : আমিনুল হক পিতাৰ নাম: আব্দুল বৌফ ঘৰ নং : ২০০ ক বয়স : 22 লিঙ্গ : পুৰুষ	DCS1894401 ফটো উপলব্ধ	540 নাম : আব্দুল হান্নান পিতাৰ নাম: আকবৰ আলী ঘৰ নং : ২০১ বয়স : 52 লিঙ্গ : পুৰুষ	DCS8942312 ফটো উপলব্ধ



541 নাম : আদৰ্ৰ বহমান পিতাৰ নাম: আকবৰ আলী ঘৰ নং : ২০১ বয়স : 50 লিঙ্গ : পুৰুষ	DCS8942298 ফটো উপলব্ধ	542 নাম : আয়নব বিবি স্বামীৰ নাম: আদৰ্ৰ বহমান ঘৰ নং : ২০১ বয়স : 45 লিঙ্গ : মহিলা	DCS8942301 ফটো উপলব্ধ	543 নাম : কুলচুম বিবি স্বামীৰ নাম: আব্দুল হান্নান ঘৰ নং : ২০১ বয়স : 45 লিঙ্গ : মহিলা	DCS8942323 ফটো উপলব্ধ
544 নাম : মহিম উদ্দিন পিতাৰ নাম: আব্দুল হান্নান ঘৰ নং : ২০১ বয়স : 33 লিঙ্গ : পুৰুষ	DCS8943666 ফটো উপলব্ধ	545 নাম : আহমেদ আলী পিতাৰ নাম: জয়নাল আবদিন ঘৰ নং : ২০১ বয়স : 30 লিঙ্গ : পুৰুষ	DCS0653063 ফটো উপলব্ধ	546 নাম : সৰিফ উদ্দিন পিতাৰ নাম: আব্দুল হান্নান ঘৰ নং : ২০১ বয়স : 28 লিঙ্গ : পুৰুষ	DCS0662973 ফটো উপলব্ধ
547 নাম : আয়েশা বেগম স্বামীৰ নাম: মহিম উদ্দিন ঘৰ নং : ২০১ বয়স : 26 লিঙ্গ : মহিলা	DCS0623785 ফটো উপলব্ধ	548 নাম : আকলিমা বেগম স্বামীৰ নাম: আহমেদ আলী ঘৰ নং : ২০১ বয়স : 25 লিঙ্গ : মহিলা	DCS0661454 ফটো উপলব্ধ	549 নাম : ছাবিনা বেগম স্বামীৰ নাম: সৰিফ উদ্দিন ঘৰ নং : 201 বয়স : 22 লিঙ্গ : মহিলা	DUU0043703 ফটো উপলব্ধ
550 নাম : আব্দুল কুদ্দুছ পিতাৰ নাম: আকবৰ আলী ঘৰ নং : ২০১ক বয়স : 48 লিঙ্গ : পুৰুষ	DCS8942334 ফটো উপলব্ধ	551 নাম : আছিয়া বেগম স্বামীৰ নাম: আব্দুল কুদ্দুছ ঘৰ নং : ২০১ক বয়স : 42 লিঙ্গ : মহিলা	DCS8942345 ফটো উপলব্ধ	R 552 নাম : আব্দুল মনাফ পিতাৰ নাম: আকবৰ আলী ঘৰ নং : ২০২ বয়স : 60 লিঙ্গ : পুৰুষ	DCS8942356 ফটো উপলব্ধ
553 নাম : মনোৱাৰা বেগম স্বামীৰ নাম: আব্দুল মনাফ ঘৰ নং : ২০২ বয়স : 55 লিঙ্গ : মহিলা	DCS8942367 ফটো উপলব্ধ	554 নাম : আইনুল হক পিতাৰ নাম: আব্দুল মনাফ ঘৰ নং : ২০২ বয়স : 37 লিঙ্গ : পুৰুষ	DCS8942389 ফটো উপলব্ধ	555 নাম : আজিজুল হক পিতাৰ নাম: আব্দুল মনাফ ঘৰ নং : ২০২ বয়স : 35 লিঙ্গ : পুৰুষ	DCS8942390 ফটো উপলব্ধ
556 নাম : ওয়াহিদা খাতুন স্বামীৰ নাম: আজিজুল হক ঘৰ নং : ২০২ বয়স : 26 লিঙ্গ : মহিলা	DCS0695452 ফটো উপলব্ধ	557 নাম : নিলফা বেগম স্বামীৰ নাম: আইনুল হক ঘৰ নং : ২০২খ বয়স : 25 লিঙ্গ : মহিলা	DCS0372300 ফটো উপলব্ধ	558 নাম : স্বাহিনা খাতুন স্বামীৰ নাম: আলমাছ আলী ঘৰ নং : ২০৩ বয়স : 65 লিঙ্গ : মহিলা	DCS8942403 ফটো উপলব্ধ
559 নাম : আৰব আলী পিতাৰ নাম: আলমাছ আলী ঘৰ নং : ২০৩ বয়স : 32 লিঙ্গ : পুৰুষ	DCS8943688 ফটো উপলব্ধ	560 নাম : মনোৱাৰা বেগম স্বামীৰ নাম: আৰব আলী ঘৰ নং : ২০৩ বয়স : 29 লিঙ্গ : মহিলা	DCS0336792 ফটো উপলব্ধ	561 নাম : তৈয়ব আলী পিতাৰ নাম: আলমাছ আলী ঘৰ নং : ২০৩ক বয়স : 48 লিঙ্গ : পুৰুষ	DCS8942414 ফটো উপলব্ধ
562 নাম : কুদেজা বেগম স্বামীৰ নাম: তৈয়ব আলী ঘৰ নং : ২০৩ক বয়স : 45 লিঙ্গ : মহিলা	DCS8942425 ফটো উপলব্ধ	563 নাম : ইকবালু হুছেইন পিতাৰ নাম: তৈয়ব আলী ঘৰ নং : ২০৩ক বয়স : 24 লিঙ্গ : পুৰুষ	DCS0529115 ফটো উপলব্ধ	564 নাম : তফজুল আলী পিতাৰ নাম: আলা উদ্দিন ঘৰ নং : ২০৩খ বয়স : 47 লিঙ্গ : পুৰুষ	DCS8942436 ফটো উপলব্ধ
565 নাম : ছহিনা খাতুন স্বামীৰ নাম: তফজুল আলী ঘৰ নং : ২০৩খ বয়স : 42 লিঙ্গ : মহিলা	DCS8942447 ফটো উপলব্ধ	566 নাম : জহুৰা খাতুন পিতাৰ নাম: মালু মিয়া ঘৰ নং : ২০৪ বয়স : 52 লিঙ্গ : মহিলা	DCS8942481 ফটো উপলব্ধ	567 নাম : ছমিৰুন নেছা পিতাৰ নাম: আলমাছ আলী ঘৰ নং : ২০৪ বয়স : 45 লিঙ্গ : মহিলা	DCS8942469 ফটো উপলব্ধ
568 নাম : ছাইফুল ইছলাম পিতাৰ নাম: আব্দুল হাসিম ঘৰ নং : ২০৪ বয়স : 25 লিঙ্গ : পুৰুষ	DCS0657585 ফটো উপলব্ধ	569 নাম : চাহিদা বেগম স্বামীৰ নাম: ছাইফুল ইছলাম ঘৰ নং : 204 বয়স : 22 লিঙ্গ : মহিলা	DUU0044578 ফটো উপলব্ধ	570 নাম : খাতুন নেছা স্বামীৰ নাম: আব্দুল মালিক ঘৰ নং : ২০৫ বয়স : 70 লিঙ্গ : মহিলা	DCS8942516 ফটো উপলব্ধ



571 নাম : আনোৱাৰ হুছেইন পিতাৰ নাম: আব্দুল মালিক ঘৰ নং : ২০৫ বয়স : 42 লিঙ্গ : পুৰুষ	DCS8942561 ফটো উপলব্ধ	572 নাম : গুলজাৰ আলী পিতাৰ নাম: আব্দুল মালিক ঘৰ নং : ২০৫ বয়স : 34 লিঙ্গ : পুৰুষ	DCS8942572 ফটো উপলব্ধ	573 নাম : বেজিয়া খাতুন স্বামীৰ নাম: গুলজাৰ আলী ঘৰ নং : ২০৫ বয়স : 31 লিঙ্গ : মহিলা	DCS0111849 ফটো উপলব্ধ
574 নাম : নূৰ নেহাৰ বেগম স্বামীৰ নাম: আনোৱাৰ হুছেইন ঘৰ নং : ২০৫ বয়স : 31 লিঙ্গ : মহিলা	DCS8942583 ফটো উপলব্ধ	575 নাম : ফুলেছা বেগম পিতাৰ নাম: আব্দুল মালিক ঘৰ নং : ২০৫ বয়স : 29 লিঙ্গ : মহিলা	DCS0566638 ফটো উপলব্ধ	576 নাম : নজমুল হুছেইন পিতাৰ নাম: তাৰা মিয়া ঘৰ নং : 205ক বয়স : 21 লিঙ্গ : পুৰুষ	DUU0141044 ফটো উপলব্ধ
577 নাম : হুছেইন আহমেদ পিতাৰ নাম: তাৰা মিয়া ঘৰ নং : 205ক বয়স : 20 লিঙ্গ : পুৰুষ	DUU0141077 ফটো উপলব্ধ	578 নাম : আলজিনা খাতুন পিতাৰ নাম: আব্দুল খালিক ঘৰ নং : 205 গ বয়স : 35 লিঙ্গ : মহিলা	DCS0695890 ফটো উপলব্ধ	579 নাম : গুলাপ হুছেইন পিতাৰ নাম: আব্দুল মানিক ঘৰ নং : ২০৫খ বয়স : 47 লিঙ্গ : পুৰুষ	DCS8942549 ফটো উপলব্ধ
580 নাম : জাহেনাৰা বেগম স্বামীৰ নাম: গুলাপ হুছেইন ঘৰ নং : ২০৫খ বয়স : 42 লিঙ্গ : মহিলা	DCS8942550 ফটো উপলব্ধ	E 581 নাম : চৈয়দা খাতুন স্বামীৰ নাম: আব্দুল হামিদ ঘৰ নং : ২০৬ বয়স : ৩৬ লিঙ্গ : মহিলা	DCS8942607 ফটো উপলব্ধ	582 নাম : আব্দুল জব্বাৰ পিতাৰ নাম: আব্দুল হামিদ ঘৰ নং : ২০৬ বয়স : 52 লিঙ্গ : পুৰুষ	DCS8942618 ফটো উপলব্ধ
583 নাম : আব্দুল ছাত্তাৰ পিতাৰ নাম: আব্দুল হামিদ ঘৰ নং : ২০৬ বয়স : 48 লিঙ্গ : পুৰুষ	DCS8942652 ফটো উপলব্ধ	584 নাম : হেলেনা বেগম স্বামীৰ নাম: আব্দুল ছাত্তাৰ ঘৰ নং : ২০৬ বয়স : 41 লিঙ্গ : মহিলা	DCS8942629 ফটো উপলব্ধ	585 নাম : আশালামা স্বামীৰ নাম: আব্দুল জব্বাৰ ঘৰ নং : ২০৬ বয়স : 38 লিঙ্গ : মহিলা	DCS0338418 ফটো উপলব্ধ
586 নাম : মেৰিনা বেগম পিতাৰ নাম: আব্দুল ছাত্তাৰ ঘৰ নং : ২০৬ বয়স : 22 লিঙ্গ : মহিলা	DCS1911734 ফটো উপলব্ধ	587 নাম : চুহানা ইয়াছমিন পিতাৰ নাম: আব্দুল জব্বাৰ ঘৰ নং : 206 বয়স : 21 লিঙ্গ : মহিলা	DCS6307755 ফটো উপলব্ধ	588 নাম : মো ইবটকৰ মাছুম পিতাৰ নাম: মো আব্দুল ছাত্তাৰ ঘৰ নং : 206 বয়স : 21 লিঙ্গ : পুৰুষ	DUU0084954 ফটো উপলব্ধ
589 নাম : পাৰভিনা ইয়াছমিন পিতাৰ নাম: আব্দুল জব্বাৰ ঘৰ নং : 206 বয়স : 21 লিঙ্গ : মহিলা	DUU0153163 ফটো উপলব্ধ	590 নাম : ছফিয়া বেগম স্বামীৰ নাম: আব্দুল বহিম ঘৰ নং : 206 ক বয়স : 26 লিঙ্গ : মহিলা	DCS1464221 ফটো উপলব্ধ	# 591 নাম : আব্দুল বহিম পিতাৰ নাম: আব্দুল হামিদ ঘৰ নং : ২০৬ক বয়স : 43 লিঙ্গ : পুৰুষ	DCS8942630 ফটো উপলব্ধ
592 নাম : মনোৱাৰা বেগম স্বামীৰ নাম: আব্দুল বহিম ঘৰ নং : ২০৬ক বয়স : 39 লিঙ্গ : মহিলা	DCS8942641 ফটো উপলব্ধ	593 নাম : আব্দুল শ্বাহিদ পিতাৰ নাম: আব্দুল বহিম ঘৰ নং : 206ক বয়স : 22 লিঙ্গ : পুৰুষ	DUU0205666 ফটো উপলব্ধ	594 নাম : আব্দুল শ্বাহিদ পিতাৰ নাম: আব্দুল বহিম ঘৰ নং : 206খ বয়স : 22 লিঙ্গ : পুৰুষ	DUU0174334 ফটো উপলব্ধ
595 নাম : আব্দুল গফুৰ পিতাৰ নাম: আব্দুল হামিদ ঘৰ নং : ২০৭ বয়স : 58 লিঙ্গ : পুৰুষ	DCS8942663 ফটো উপলব্ধ	596 নাম : মমতা বেগম স্বামীৰ নাম: আব্দুল গফুৰ ঘৰ নং : ২০৭ বয়স : 50 লিঙ্গ : মহিলা	DCS8942674 ফটো উপলব্ধ	597 নাম : নাজিৰ হুছেইন পিতাৰ নাম: আব্দুল গফুৰ ঘৰ নং : ২০৭ বয়স : 22 লিঙ্গ : পুৰুষ	DCS2014090 ফটো উপলব্ধ
598 নাম : আব্দুল গুৰুৱ পিতাৰ নাম: আব্দুল হাসিম ঘৰ নং : ২০৮ বয়স : 60 লিঙ্গ : পুৰুষ	DCS8942685 ফটো উপলব্ধ	599 নাম : নূৰ বান স্বামীৰ নাম: আব্দুল গুৰুৱ ঘৰ নং : ২০৮ বয়স : 52 লিঙ্গ : মহিলা	DCS8942696 ফটো উপলব্ধ	600 নাম : আজগৰ আলী পিতাৰ নাম: আব্দুল গুৰুৱ ঘৰ নং : ২০৮ বয়স : 37 লিঙ্গ : পুৰুষ	DCS8943882 ফটো উপলব্ধ



601 নাম : আনফৰ আলী পিতাৰ নাম: আব্দুল গুৰুৰ ঘৰ নং : ২০৮ বয়স : 35 লিঙ্গ : পুৰুষ	DCS8943871 ফটো উপলব্ধ	602 নাম : নাজমিন বেগম স্বামীৰ নাম: আজগৰ আলী ঘৰ নং : ২০৮ বয়স : 30 লিঙ্গ : মহিলা	DCS8943893 ফটো উপলব্ধ	603 নাম : হাৰিছ আলী পিতাৰ নাম: আব্দুল গুৰুৰ ঘৰ নং : ২০৮ বয়স : 25 লিঙ্গ : পুৰুষ	DCS0669549 ফটো উপলব্ধ
S 604 নাম : সুহানা বেগম পিতাৰ নাম: আব্দুল গুৰুৰ ঘৰ নং : ২০৪ বয়স : 22 লিঙ্গ : মহিলা	DCS1651801 ফটো উপলব্ধ	605 নাম : নাজিমা বেগম স্বামীৰ নাম: আনফৰ আলী ঘৰ নং : ২০৮খ বয়স : 26 লিঙ্গ : মহিলা	DCS0678441 ফটো উপলব্ধ	606 নাম : আব্দুল আলী পিতাৰ নাম: ইউনুছ আলী ঘৰ নং : ২০৯ বয়স : 55 লিঙ্গ : পুৰুষ	DCS8942710 ফটো উপলব্ধ
607 নাম : মমতা বেগম স্বামীৰ নাম: আব্দুল আলী ঘৰ নং : ২০৯ বয়স : 45 লিঙ্গ : মহিলা	DCS8942721 ফটো উপলব্ধ	608 নাম : ইমৰান আলী পিতাৰ নাম: আব্দুল আলী ঘৰ নং : 209 বয়স : 20 লিঙ্গ : পুৰুষ	DUU0174672 ফটো উপলব্ধ	609 নাম : আৰমান আলী পিতাৰ নাম: আব্দুল আলী ঘৰ নং : 209 ক বয়স : 22 লিঙ্গ : পুৰুষ	DCS6263198 ফটো উপলব্ধ
610 নাম : আনোৱাৰা খাতুন স্বামীৰ নাম: গৰিব উল্লা ঘৰ নং : ২১০ বয়স : 88 লিঙ্গ : মহিলা	DCS8942732 ফটো উপলব্ধ	611 নাম : সৱনম বেগম স্বামীৰ নাম: মচতুফা আলী ঘৰ নং : ২১০ বয়স : 28 লিঙ্গ : মহিলা	DCS0460097 ফটো উপলব্ধ	612 নাম : নূৰ উদ্দিন পিতাৰ নাম: গৰিব উল্লা ঘৰ নং : ২১১ বয়স : 70 লিঙ্গ : পুৰুষ	DCS8942743 ফটো উপলব্ধ
613 নাম : মোছা আমেলা স্বামীৰ নাম: নূৰ উদ্দিন ঘৰ নং : ২১১ বয়স : 56 লিঙ্গ : মহিলা	DCS8942754 ফটো উপলব্ধ	614 নাম : বাহাৰ উদ্দিন পিতাৰ নাম: নূৰ উদ্দিন ঘৰ নং : ২১১ বয়স : 36 লিঙ্গ : পুৰুষ	DCS8942776 ফটো উপলব্ধ	615 নাম : মাজিদা বেগম স্বামীৰ নাম: বাহাৰ উদ্দিন ঘৰ নং : 211 বয়স : 34 লিঙ্গ : মহিলা	DCS1561026 ফটো উপলব্ধ
616 নাম : তাহেৰ উদ্দিন পিতাৰ নাম: নূৰ উদ্দিন ঘৰ নং : ২১১ বয়স : 33 লিঙ্গ : পুৰুষ	DCS0117218 ফটো উপলব্ধ	617 নাম : নাছিব উদ্দিন পিতাৰ নাম: নূৰ উদ্দিন ঘৰ নং : ২১১ বয়স : 32 লিঙ্গ : পুৰুষ	DCS0117788 ফটো উপলব্ধ	618 নাম : আকতাৰা বেগম স্বামীৰ নাম: তাহেৰ উদ্দিন ঘৰ নং : ২১১ বয়স : 28 লিঙ্গ : মহিলা	DCS0460246 ফটো উপলব্ধ
619 নাম : শৰিফ উদ্দিন পিতাৰ নাম: নূৰ উদ্দিন ঘৰ নং : ২১১ বয়স : 23 লিঙ্গ : পুৰুষ	DCS1262740 ফটো উপলব্ধ	620 নাম : হেলেনা বেগম স্বামীৰ নাম: কফিল উদ্দিন ঘৰ নং : 211ক বয়স : 31 লিঙ্গ : মহিলা	DCS0341966 ফটো উপলব্ধ	621 নাম : কফিল উদ্দিন পিতাৰ নাম: গৰিব উল্লা ঘৰ নং : ২১১ক বয়স : 45 লিঙ্গ : পুৰুষ	DCS8942765 ফটো উপলব্ধ
622 নাম : গুলনেহাৰ খাতুন স্বামীৰ নাম: নাছিব উদ্দিন ঘৰ নং : 211খ বয়স : 21 লিঙ্গ : মহিলা	DUU0174581 ফটো উপলব্ধ	623 নাম : গিয়াছ উদ্দিন পিতাৰ নাম: গৰিব উল্লা ঘৰ নং : ২১২ বয়স : 55 লিঙ্গ : পুৰুষ	DCS8942787 ফটো উপলব্ধ	624 নাম : সাজিদা বেগম স্বামীৰ নাম: গিয়াছ উদ্দিন ঘৰ নং : ২১২ বয়স : 48 লিঙ্গ : মহিলা	DCS8942798 ফটো উপলব্ধ
S 625 নাম : আছমিনা বেগম পিতাৰ নাম: গিয়াছ উদ্দিন ঘৰ নং : ২১২ বয়স : 26 লিঙ্গ : মহিলা	DCS0613505 ফটো উপলব্ধ	626 নাম : জমিৰ উদ্দিন পিতাৰ নাম: গিয়াছ উদ্দিন ঘৰ নং : 212 বয়স : 23 লিঙ্গ : পুৰুষ	DCS1472950 ফটো উপলব্ধ	S2 627 নাম : আছাদুজ জামান পিতাৰ নাম: হোছেন আলী ঘৰ নং : ২১২ক বয়স : 64 লিঙ্গ : পুৰুষ	DCS8942801 ফটো উপলব্ধ
S2 628 নাম : খুদেজা খাতুন স্বামীৰ নাম: আছাদুজ জামান ঘৰ নং : ২১২ক বয়স : 42 লিঙ্গ : মহিলা	DCS8942812 ফটো উপলব্ধ	629 নাম : আব্দুল ৰহিম পিতাৰ নাম: সোনা মিয়া ঘৰ নং : ২১৩ বয়স : 65 লিঙ্গ : পুৰুষ	DCS8942823 ফটো উপলব্ধ	630 নাম : আমিনা খাতুন স্বামীৰ নাম: আব্দুল ৰহিম ঘৰ নং : ২১৩ বয়স : 60 লিঙ্গ : মহিলা	DCS8942834 ফটো উপলব্ধ



631 নাম : আফিয়া বেগম স্বামীৰ নাম: আব্দুল খালেক ঘৰ নং : ২১৩ বয়স : 59 লিঙ্গ : মহিলা	DCS8942867 ফটো উপলব্ধ	632 নাম : মনিৰ উদ্দিন পিতাৰ নাম: আব্দুৰ ৰহিম ঘৰ নং : ২১৩ বয়স : 34 লিঙ্গ : পুৰুষ	DCS8942914 ফটো উপলব্ধ	633 নাম : মহাম্মদ মহাম্মদ আলী পিতাৰ নাম: আব্দুৰ ৰহিম ঘৰ নং : ২১৩ বয়স : 33 লিঙ্গ : পুৰুষ	DCS8942889 ফটো উপলব্ধ
634 নাম : আইছা খাতুন পিতাৰ নাম: ছফিউল্লা ঘৰ নং : 213 বয়স : 29 লিঙ্গ : মহিলা	CBD0697672 ফটো উপলব্ধ	635 নাম : আজাৰ উদ্দিন পিতাৰ নাম: আব্দুৰ ৰহিম ঘৰ নং : ২১৩ বয়স : 28 লিঙ্গ : পুৰুষ	DCS0179622 ফটো উপলব্ধ	636 নাম : জহিৰ উদ্দিন পিতাৰ নাম: আব্দুৰ ৰহিম ঘৰ নং : ২১৩ বয়স : 25 লিঙ্গ : পুৰুষ	DCS0556811 ফটো উপলব্ধ
637 নাম : নাজমিন চুলতানা স্বামীৰ নাম: জহিৰ উদ্দিন ঘৰ নং : 213 বয়স : 21 লিঙ্গ : মহিলা	DUU0163865 ফটো উপলব্ধ	638 নাম : নাজমা খাতুন স্বামীৰ নাম: মহম্মদ আলী ঘৰ নং : ২১৩ক বয়স : 30 লিঙ্গ : মহিলা	DCS0192781 ফটো উপলব্ধ	639 নাম : হাজেৰা বেগম স্বামীৰ নাম: মনিৰ উদ্দিন ঘৰ নং : ২১৩ক বয়স : 27 লিঙ্গ : মহিলা	DCS0194142 ফটো উপলব্ধ
640 নাম : ছফিয়া খাতুন স্বামীৰ নাম: আব্দুল মালেক ঘৰ নং : ২১৪ বয়স : 72 লিঙ্গ : মহিলা	DCS8942936 ফটো উপলব্ধ	R 641 নাম : নূৰ খাতুন স্বামীৰ নাম: ইম্মান আলী ঘৰ নং : ২১৪ বয়স : 50 লিঙ্গ : মহিলা	DCS8942958 ফটো উপলব্ধ	642 নাম : শাহেব আলী পিতাৰ নাম: আব্দুল মালেক ঘৰ নং : ২১৪ বয়স : 50 লিঙ্গ : পুৰুষ	DCS8942969 ফটো উপলব্ধ
643 নাম : হাজেৰা খাতুন স্বামীৰ নাম: চাহেব আলী ঘৰ নং : ২১৪ বয়স : 45 লিঙ্গ : মহিলা	DCS8942970 ফটো উপলব্ধ	644 নাম : স্বহিদ আলী পিতাৰ নাম: আব্দুল মালেক ঘৰ নং : ২১৪ বয়স : 42 লিঙ্গ : পুৰুষ	DCS8942981 ফটো উপলব্ধ	645 নাম : জাহানাৰা খাতুন স্বামীৰ নাম: শাহিদ আলী ঘৰ নং : ২১৪ বয়স : 34 লিঙ্গ : মহিলা	DCS8943984 ফটো উপলব্ধ
646 নাম : ৰাশিদ আলী পিতাৰ নাম: আব্দুল মালেক ঘৰ নং : ২১৪ বয়স : 29 লিঙ্গ : পুৰুষ	DCS0460469 ফটো উপলব্ধ	647 নাম : খুচিদ আলী পিতাৰ নাম: আব্দুল মালেক ঘৰ নং : ২১৪ বয়স : 29 লিঙ্গ : পুৰুষ	DCS0460477 ফটো উপলব্ধ	648 নাম : ছেলিম উদ্দিন পিতাৰ নাম: ইম্মান আলী ঘৰ নং : ২১৪ বয়স : 27 লিঙ্গ : পুৰুষ	DCS0343293 ফটো উপলব্ধ
649 নাম : শবনম ইয়াছমিন পিতাৰ নাম: মৃতঃ ইম্মান আলী ঘৰ নং : 214 বয়স : 22 লিঙ্গ : মহিলা	DUU0008375 ফটো উপলব্ধ	S 650 নাম : ৰোমানা বেগম পিতাৰ নাম: মৃতঃ ইম্মান আলী ঘৰ নং : 214 বয়স : 22 লিঙ্গ : মহিলা	DUU0052811 ফটো উপলব্ধ	651 নাম : কুলচুম বেগম স্বামীৰ নাম: খুচিদ আলী ঘৰ নং : 214 ক বয়স : 28 লিঙ্গ : মহিলা	DCS1755008 ফটো উপলব্ধ
652 নাম : মো বৰহান উদ্দীন পিতাৰ নাম: শহেব আলী ঘৰ নং : ২১৪ বয়স : 24 লিঙ্গ : পুৰুষ	DCS1264498 ফটো উপলব্ধ	653 নাম : আব্দুল শুকুৰ পিতাৰ নাম: সোনা মিয়া ঘৰ নং : ২১৫ বয়স : 67 লিঙ্গ : পুৰুষ	DCS8942992 ফটো উপলব্ধ	654 নাম : জমিলা খাতুন স্বামীৰ নাম: আব্দুল শুকুৰ ঘৰ নং : ২১৫ বয়স : 62 লিঙ্গ : মহিলা	DCS8943008 ফটো উপলব্ধ
655 নাম : জাকিৰ হুছেইন পিতাৰ নাম: আব্দুল শুকুৰ ঘৰ নং : ২১৫ বয়স : 45 লিঙ্গ : পুৰুষ	DCS8943019 ফটো উপলব্ধ	656 নাম : আমিৰ হুছেইন পিতাৰ নাম: আব্দুল শুকুৰ ঘৰ নং : ২১৫ বয়স : 32 লিঙ্গ : পুৰুষ	DCS0120329 ফটো উপলব্ধ	657 নাম : জিয়াবুৰ ৰহমান পিতাৰ নাম: আব্দুল শুকুৰ ঘৰ নং : ২১৫ বয়স : 30 লিঙ্গ : পুৰুষ	DCS0460626 ফটো উপলব্ধ
658 নাম : ৰিয়াজ আলী পিতাৰ নাম: আব্দুল শুকুৰ ঘৰ নং : ২১৫ বয়স : 25 লিঙ্গ : পুৰুষ	DCS1264266 ফটো উপলব্ধ	659 নাম : বেজমিনা বেগম স্বামীৰ নাম: জিয়াবুৰ ৰহমান ঘৰ নং : 215 বয়স : 25 লিঙ্গ : মহিলা	DUU021102 ফটো উপলব্ধ	660 নাম : মমিনা বেগম স্বামীৰ নাম: আমিৰ হুছেইন ঘৰ নং : ২১৫খ বয়স : 25 লিঙ্গ : মহিলা	DCS1272442 ফটো উপলব্ধ



661 নাম : ইয়াচিন আলী পিতাৰ নাম: ছিদ্দিক আলী ঘৰ নং : ২১৬ বয়স : 52 লিঙ্গ : পুৰুষ	DCS8943031 ফটো উপলব্ধ	662 নাম : ছফিয়া খাতুন স্বামীৰ নাম: ইয়াচিন আলী ঘৰ নং : ২১৬ বয়স : 50 লিঙ্গ : মহিলা	DCS8943042 ফটো উপলব্ধ	663 নাম : মুবাৰক আলী পিতাৰ নাম: ইয়াচিন আলী ঘৰ নং : 216 বয়স : 20 লিঙ্গ : পুৰুষ	DUU0147215 ফটো উপলব্ধ
664 নাম : হুছেইন আলী পিতাৰ নাম: ছিদ্দিক আলী ঘৰ নং : ২১৬ বয়স : 46 লিঙ্গ : পুৰুষ	DCS8943053 ফটো উপলব্ধ	665 নাম : ইব্রাহীম আলী পিতাৰ নাম: অহেদ আলী ঘৰ নং : ২১৭ বয়স : 52 লিঙ্গ : পুৰুষ	DCS8943075 ফটো উপলব্ধ	666 নাম : ফুলেবু নুছা স্বামীৰ নাম: ইব্রাহীম আলী ঘৰ নং : ২১৭ বয়স : 37 লিঙ্গ : মহিলা	DCS8943100 ফটো উপলব্ধ
667 নাম : দিলদাৰ হুছেইন পিতাৰ নাম: ইব্রাহীম আলী ঘৰ নং : ২১৭ বয়স : 31 লিঙ্গ : পুৰুষ	DCS8944158 ফটো উপলব্ধ	668 নাম : জাবিৰ হুছেইন পিতাৰ নাম: ইব্রাহীম আলী ঘৰ নং : ২১৭ বয়স : 28 লিঙ্গ : পুৰুষ	DCS0579144 ফটো উপলব্ধ	669 নাম : বুবিনা বেগম স্বামীৰ নাম: জাবিৰ হুছেইন ঘৰ নং : ২১৭ বয়স : 26 লিঙ্গ : মহিলা	DCS0663823 ফটো উপলব্ধ
670 নাম : আৰিফ উদ্দিন পিতাৰ নাম: ইব্রাহীম আলী ঘৰ নং : ২১৭ বয়স : 25 লিঙ্গ : পুৰুষ	DCS0663831 ফটো উপলব্ধ	671 নাম : নাজিমা বেগম স্বামীৰ নাম: আৰিফ উদ্দিন ঘৰ নং : 217 বয়স : 25 লিঙ্গ : মহিলা	DUU0146506 ফটো উপলব্ধ	672 নাম : সুৰজ আলী পিতাৰ নাম: শাফিজ উদ্দিন ঘৰ নং : ২১৮ বয়স : 64 লিঙ্গ : পুৰুষ	DCS8943111 ফটো উপলব্ধ
673 নাম : আছিয়া খাতুন স্বামীৰ নাম: সুৰজ আলী ঘৰ নং : ২১৮ বয়স : 60 লিঙ্গ : মহিলা	DCS8943122 ফটো উপলব্ধ	674 নাম : এলিজা বেগম স্বামীৰ নাম: হাবিজ আলী ঘৰ নং : 218 বয়স : 34 লিঙ্গ : মহিলা	DCS2078800 ফটো উপলব্ধ	675 নাম : হাবিজ আলী পিতাৰ নাম: সুৰজ মিয়া ঘৰ নং : ২১৮ বয়স : 33 লিঙ্গ : পুৰুষ	DCS2078651 ফটো উপলব্ধ
676 নাম : লাইলি বিবি লক্ষৰ পিতাৰ নাম: মকদছ আলী লক্ষৰ ঘৰ নং : 218 বয়স : 30 লিঙ্গ : মহিলা	DCS2080515 ফটো উপলব্ধ	677 নাম : মিৰাজুল হক পিতাৰ নাম: সুৰজ আলী ঘৰ নং : ২১৮ বয়স : 25 লিঙ্গ : পুৰুষ	DCS0674556 ফটো উপলব্ধ	678 নাম : বুবিনা বেগম স্বামীৰ নাম: মিৰাজুল হক ঘৰ নং : 218 বয়স : 21 লিঙ্গ : মহিলা	DUU0038323 ফটো উপলব্ধ
679 নাম : আক্বাছ আলী পিতাৰ নাম: সদৰ আলী ঘৰ নং : ২১৯ বয়স : 65 লিঙ্গ : পুৰুষ	DCS8943144 ফটো উপলব্ধ	680 নাম : উমানী নেছা স্বামীৰ নাম: আক্বাছ আলী ঘৰ নং : ২১৯ বয়স : 60 লিঙ্গ : মহিলা	DCS8943155 ফটো উপলব্ধ	681 নাম : মিকচিদা বেগম পিতাৰ নাম: আক্বাছ আলী ঘৰ নং : ২১৯ বয়স : 32 লিঙ্গ : মহিলা	DCS0123497 ফটো উপলব্ধ
682 নাম : মনোৱাৰ হুছেইন পিতাৰ নাম: আক্বাছ আলী ঘৰ নং : ২১৯ বয়স : 28 লিঙ্গ : পুৰুষ	DCS0123737 ফটো উপলব্ধ	683 নাম : অনোৱাৰ হুছেইন পিতাৰ নাম: আক্বাছ আলী ঘৰ নং : ২১৯ বয়স : 23 লিঙ্গ : পুৰুষ	DCS1263201 ফটো উপলব্ধ	684 নাম : অমৰ হুছেইন পিতাৰ নাম: আক্বাছ আলী ঘৰ নং : ২১৯ বয়স : 32 লিঙ্গ : পুৰুষ	DCS2078582 ফটো উপলব্ধ
685 নাম : জাহানাৰা বেগম স্বামীৰ নাম: অমৰ হুছেইন ঘৰ নং : 219 বয়স : 22 লিঙ্গ : মহিলা	DCS1671494 ফটো উপলব্ধ	686 নাম : আব্দুল হান্নান পিতাৰ নাম: আকবৰ আলী ঘৰ নং : ২২০ বয়স : 55 লিঙ্গ : পুৰুষ	DCS8943188 ফটো উপলব্ধ	687 নাম : মোমেলা খাতুন স্বামীৰ নাম: আব্দুল হান্নান ঘৰ নং : ২২০ বয়স : 50 লিঙ্গ : মহিলা	DCS8943199 ফটো উপলব্ধ
688 নাম : ছিৰাজ উদ্দিন পিতাৰ নাম: আব্দুল হান্নান ঘৰ নং : 220 বয়স : 20 লিঙ্গ : পুৰুষ	DUU0009696 ফটো উপলব্ধ	689 নাম : ৰোহানা বেগম স্বামীৰ নাম: তাইজুল ইছলাম ঘৰ নং : 220 বয়স : 20 লিঙ্গ : মহিলা	DUU0009951 ফটো উপলব্ধ	690 নাম : আজিজুল হক পিতাৰ নাম: আব্দুল হান্নান ঘৰ নং : ২২০ বয়স : 26 লিঙ্গ : পুৰুষ	DCS0665224 ফটো উপলব্ধ



691 নাম : ৰেচমিনা বেগম স্বামীৰ নাম : আজিজুল হক ঘৰ নং : 220 ঘ বয়স : 24 লিঙ্গ : মহিলা	DUU0188532 ফটো উপলব্ধ	692 নাম : নজৰুল ইছলাম পিতাৰ নাম : আব্দুল হান্নান ঘৰ নং : 220ক বয়স : 33 লিঙ্গ : পুৰুষ	DCS2078708 ফটো উপলব্ধ	# 693 নাম : খুদেজা খাতুন স্বামীৰ নাম : নজৰুল ইছলাম ঘৰ নং : 220ক বয়স : 33 লিঙ্গ : মহিলা	DCS0124826 ফটো উপলব্ধ
694 নাম : তাইজুল ইছলাম পিতাৰ নাম : আব্দুল হান্নান ঘৰ নং : 220খ বয়স : 32 লিঙ্গ : পুৰুষ	DCS0461335 ফটো উপলব্ধ	695 নাম : আলী হুছেইন পিতাৰ নাম : চুলতান মিয়া ঘৰ নং : 221 বয়স : 75 লিঙ্গ : পুৰুষ	DCS8943202 ফটো উপলব্ধ	696 নাম : আফিয়া খাতুন স্বামীৰ নাম : আলী হুছেইন ঘৰ নং : 221 বয়স : 70 লিঙ্গ : মহিলা	DCS8943213 ফটো উপলব্ধ
697 নাম : আফতাৰ মিয়া পিতাৰ নাম : আলী হুছেইন ঘৰ নং : 221 বয়স : 47 লিঙ্গ : মহিলা	DCS8943224 ফটো উপলব্ধ	698 নাম : শ্বহিদ মিয়া পিতাৰ নাম : আলী হুছেইন ঘৰ নং : 221 বয়স : 41 লিঙ্গ : পুৰুষ	DCS8943235 ফটো উপলব্ধ	699 নাম : অহিদ মিয়া পিতাৰ নাম : আলী হুছেইন ঘৰ নং : 221 বয়স : 41 লিঙ্গ : পুৰুষ	DCS8943246 ফটো উপলব্ধ
700 নাম : বুৰিনা বেগম স্বামীৰ নাম : শ্বহিদ মিয়া ঘৰ নং : 221 বয়স : 39 লিঙ্গ : মহিলা	DCS8943268 ফটো উপলব্ধ	701 নাম : মুৰ্শিদা খাতুন স্বামীৰ নাম : আব্দুল ছাত্তাৰ ঘৰ নং : 221 বয়স : 37 লিঙ্গ : মহিলা	DCS8943279 ফটো উপলব্ধ	702 নাম : পাৰবিনা বেগম স্বামীৰ নাম : অহিদ মিয়া ঘৰ নং : 221 বয়স : 33 লিঙ্গ : মহিলা	DCS2078764 ফটো উপলব্ধ
703 নাম : আৰমিনা খাতুন স্বামীৰ নাম : আফতাৰ মিয়া ঘৰ নং : 221 বয়স : 26 লিঙ্গ : মহিলা	DCS1723998 ফটো উপলব্ধ	704 নাম : আব্দুল চাত্তাৰ পিতাৰ নাম : আলী হুছেইন ঘৰ নং : 221 ক বয়স : 44 লিঙ্গ : পুৰুষ	DCS8943257 ফটো উপলব্ধ	705 নাম : আশ্বিয়া খাতুন স্বামীৰ নাম : আলী মহাম্মদ ঘৰ নং : 223 বয়স : 71 লিঙ্গ : মহিলা	DCS8943326 ফটো উপলব্ধ
706 নাম : আব্দুল আলী পিতাৰ নাম : আলী মহাম্মদ ঘৰ নং : 223 বয়স : 55 লিঙ্গ : পুৰুষ	DCS8943359 ফটো উপলব্ধ	707 নাম : আকিমুন নেছা স্বামীৰ নাম : আব্দুল আলী ঘৰ নং : 223 বয়স : 50 লিঙ্গ : মহিলা	DCS8943360 ফটো উপলব্ধ	708 নাম : আজিবুৰ ৰহমান পিতাৰ নাম : আলী মহাম্মদ ঘৰ নং : 223 বয়স : 33 লিঙ্গ : পুৰুষ	DCS0176511 ফটো উপলব্ধ
709 নাম : আইবুৰ ৰহমান পিতাৰ নাম : আলী মহাম্মদ ঘৰ নং : 223 বয়স : 29 লিঙ্গ : পুৰুষ	DCS0348805 ফটো উপলব্ধ	710 নাম : আলা উদ্দিন পিতাৰ নাম : আব্দুল আলী ঘৰ নং : 223 বয়স : 26 লিঙ্গ : পুৰুষ	DCS0549758 ফটো উপলব্ধ	711 নাম : ৰেনজা বেগম স্বামীৰ নাম : আজিবুৰ ৰহমান ঘৰ নং : 223 ক বয়স : 30 লিঙ্গ : মহিলা	CBD0499210 ফটো উপলব্ধ
712 নাম : আব্দুল মালেক পিতাৰ নাম : মনু মিয়া ঘৰ নং : 228 বয়স : 72 লিঙ্গ : পুৰুষ	DCS8943382 ফটো উপলব্ধ	713 নাম : আব্দুল জলিল পিতাৰ নাম : আব্দুল মালেক ঘৰ নং : 228 বয়স : 50 লিঙ্গ : পুৰুষ	DCS8943406 ফটো উপলব্ধ	714 নাম : মুমিনা বেগম স্বামীৰ নাম : আব্দুল জলিল ঘৰ নং : 228 বয়স : 45 লিঙ্গ : মহিলা	DCS8943417 ফটো উপলব্ধ
715 নাম : জয়নাল উদ্দিন পিতাৰ নাম : মনু মিয়া ঘৰ নং : 225 বয়স : 58 লিঙ্গ : পুৰুষ	DCS8943428 ফটো উপলব্ধ	716 নাম : ছালেমা খাতুন স্বামীৰ নাম : জয়নাল উদ্দিন ঘৰ নং : 225 বয়স : 55 লিঙ্গ : মহিলা	DCS8943439 ফটো উপলব্ধ	717 নাম : বুৰিনা বেগম স্বামীৰ নাম : নাসিৰ উদ্দিন ঘৰ নং : 225 বয়স : 28 লিঙ্গ : মহিলা	DCS0657403 ফটো উপলব্ধ
718 নাম : ফাৰুক আহমদ পিতাৰ নাম : জয়নাল উদ্দিন ঘৰ নং : 225 বয়স : 26 লিঙ্গ : পুৰুষ	DCS0549808 ফটো উপলব্ধ	719 নাম : নাসিৰ উদ্দিন পিতাৰ নাম : চিৰাজ উদ্দিন ঘৰ নং : 225 বয়স : 25 লিঙ্গ : পুৰুষ	DCS0566158 ফটো উপলব্ধ	720 নাম : আফচানা বেগম স্বামীৰ নাম : ফাৰুক আহমদ ঘৰ নং : 225 বয়স : 20 লিঙ্গ : মহিলা	DUU0011064 ফটো উপলব্ধ



721 নাম : চিৰাজ উদ্দিন পিতাৰ নাম: আলা উদ্দিন ঘৰ নং : ২২৫ক বয়স : 60 লিঙ্গ : পুৰুষ	DCS8943451 ফটো উপলব্ধ	722 নাম : বেজিয়া খাতুন স্বামীৰ নাম: চিৰাজ উদ্দিন ঘৰ নং : ২২৫ক বয়স : 50 লিঙ্গ : মহিলা	DCS8943462 ফটো উপলব্ধ	723 নাম : গোলাপু হুছেইন পিতাৰ নাম: ইদন মিঞা ঘৰ নং : ২২৭ বয়স : 37 লিঙ্গ : পুৰুষ	DCS8943702 ফটো উপলব্ধ
724 নাম : বছিদা বেগম স্বামীৰ নাম: গোলাফ হুছেইন ঘৰ নং : ২২৭ বয়স : 36 লিঙ্গ : মহিলা	DCS8943699 ফটো উপলব্ধ	725 নাম : জৰিনা খাতুন স্বামীৰ নাম: ইদন মিয়া ঘৰ নং : ২২৮ বয়স : 78 লিঙ্গ : মহিলা	DCS8943724 ফটো উপলব্ধ	S 726 নাম : বিনা বেগম স্বামীৰ নাম: মো: শিৰাজ উদ্দিন ঘৰ নং : ২২৮ বয়স : 35 লিঙ্গ : মহিলা	DCS5635109 ফটো উপলব্ধ
727 নাম : আনোৱাৰ হুছেইন পিতাৰ নাম: আয়নুল হক ঘৰ নং : ২৩০ বয়স : 34 লিঙ্গ : পুৰুষ	DCS0176842 ফটো উপলব্ধ	728 নাম : দিলোৱাৰ হুছেইন পিতাৰ নাম: আয়নুল হক ঘৰ নং : ২৩০ বয়স : 30 লিঙ্গ : পুৰুষ	DCS0176420 ফটো উপলব্ধ	729 নাম : ছাজিদা বেগম স্বামীৰ নাম: আনোৱাৰ হুছেইন ঘৰ নং : ২৩০ বয়স : 30 লিঙ্গ : মহিলা	DCS0195420 ফটো উপলব্ধ
730 নাম : গুলাফ হুছেইন পিতাৰ নাম: আইনুল হক ঘৰ নং : ২৩০ বয়স : 24 লিঙ্গ : পুৰুষ	DCS0647974 ফটো উপলব্ধ	731 নাম : আইনুল হক পিতাৰ নাম: ৰসন আলী ঘৰ নং : 231 বয়স : 60 লিঙ্গ : পুৰুষ	DCS9142147 ফটো উপলব্ধ	732 নাম : পৰিনা বেগম পিতাৰ নাম: আইনুল হক ঘৰ নং : ২৩১ বয়স : 30 লিঙ্গ : মহিলা	DCS1623081 ফটো উপলব্ধ
733 নাম : গুলজাৰ হুছেইন পিতাৰ নাম: আইনুল হক ঘৰ নং : 231 বয়স : 24 লিঙ্গ : পুৰুষ	DCS1638287 ফটো উপলব্ধ	734 নাম : ওৱাহিদুজ জামাল পিতাৰ নাম: ইছমাইল আলী ঘৰ নং : ২৩২ বয়স : 30 লিঙ্গ : পুৰুষ	DCS0191577 ফটো উপলব্ধ	735 নাম : নোৱিন আঞ্জম স্বামীৰ নাম: ওৱাহিদুজ জামাল ঘৰ নং : 232 বয়স : 23 লিঙ্গ : মহিলা	DUU0215343 ফটো উপলব্ধ
736 নাম : ছামচুজ জামান পিতাৰ নাম: ইছমাইল আলী ঘৰ নং : ২৩৩ বয়স : 28 লিঙ্গ : পুৰুষ	DCS0473405 ফটো উপলব্ধ	737 নাম : ইছাক আলী পিতাৰ নাম: আব্দুল গুৰুৰ ঘৰ নং : 235 বয়স : 29 লিঙ্গ : পুৰুষ	DCS0339838 ফটো উপলব্ধ	738 নাম : হাজেৰা খাতুন স্বামীৰ নাম: ইছাক আলী ঘৰ নং : 235 বয়স : 28 লিঙ্গ : মহিলা	DCS6264410 ফটো উপলব্ধ
739 নাম : তামিনা খাতুন স্বামীৰ নাম: হুছেইন আলী ঘৰ নং : 236 বয়স : 32 লিঙ্গ : মহিলা	DCS8943780 ফটো উপলব্ধ	740 নাম : ফয়জুল হক পিতাৰ নাম: ওমৰ আলী ঘৰ নং : 238 বয়স : 41 লিঙ্গ : পুৰুষ	DCS8939648 ফটো উপলব্ধ	741 নাম : পিয়াৰা খাতুন স্বামীৰ নাম: ফয়জুল হক ঘৰ নং : 238 বয়স : 37 লিঙ্গ : মহিলা	DCS8939660 ফটো উপলব্ধ
742 নাম : সুলতানা বেগম চৌধুৰী পিতাৰ নাম: মোঃ ছাদ উদ্দিন চৌধুৰী ঘৰ নং : 240 বয়স : 24 লিঙ্গ : মহিলা	GQF0443739 ফটো উপলব্ধ	743 নাম : আৰিফা বেগম স্বামীৰ নাম: লুকমান আলী ঘৰ নং : 247 বয়স : 24 লিঙ্গ : মহিলা	DCS1263953 ফটো উপলব্ধ	744 নাম : ইবাদুল হক পিতাৰ নাম: আব্দুল মনাফ ঘৰ নং : ২৭০ বয়স : 22 লিঙ্গ : পুৰুষ	DCS1843127 ফটো উপলব্ধ
S 745 নাম : হেলেনা বেগম পিতাৰ নাম: আব্দুল হাসিম ঘৰ নং : ২৭১ বয়স : 25 লিঙ্গ : মহিলা	DCS1279694 ফটো উপলব্ধ	746 নাম : জালাল উদ্দিন পিতাৰ নাম: উচমান আলী ঘৰ নং : 278 বয়স : 28 লিঙ্গ : পুৰুষ	DCS0177105 ফটো উপলব্ধ	747 নাম : ফৰিদ উদ্দিন পিতাৰ নাম: উচমান আলী ঘৰ নং : 279 বয়স : 22 লিঙ্গ : পুৰুষ	DUU0054601 ফটো উপলব্ধ
748 নাম : মৰিয়ম নেছা স্বামীৰ নাম: আকবৰ আলী ঘৰ নং : 287 বয়স : 49 লিঙ্গ : মহিলা	DUU0071571 ফটো উপলব্ধ	749 নাম : নেকিবুৰ ৰহমান পিতাৰ নাম: বদৰুল হক ঘৰ নং : 288 বয়স : 24 লিঙ্গ : পুৰুষ	DUU0071563 ফটো উপলব্ধ	750 নাম : ছাইদুল ইছলাম পিতাৰ নাম: নূৰ ইছলাম ঘৰ নং : 289 বয়স : 34 লিঙ্গ : পুৰুষ	DCS8940178 ফটো উপলব্ধ



751 নাম : বফিকুল ইছলাম পিতাৰ নাম: ইব্রাহীম আলী ঘৰ নং : 290 বয়স : 27 লিঙ্গ : পুৰুষ	DCS0566216 ফটো উপলব্ধ	752 নাম : আমিনা খাতুন পিতাৰ নাম: আব্দুল মালিক ঘৰ নং : 291 বয়স : 63 লিঙ্গ : মহিলা	DCS0111377 ফটো উপলব্ধ	753 নাম : চামচুল হক পিতাৰ নাম: আবেদ আলী ঘৰ নং : 291 বয়স : 31 লিঙ্গ : পুৰুষ	DCS0194431 ফটো উপলব্ধ
754 নাম : আব্দুল বহমান পিতাৰ নাম: আব্দুল খালেক ঘৰ নং : 296 বয়স : 23 লিঙ্গ : পুৰুষ	DUU0211268 ফটো উপলব্ধ	755 নাম : ইকৰাম হুছেইন পিতাৰ নাম: আব্দুল বাতেন ঘৰ নং : 301 বয়স : 28 লিঙ্গ : পুৰুষ	DCS0324749 ফটো উপলব্ধ	756 নাম : বেজবিনা খাতুন স্বামীৰ নাম: ইকৰাম হুছেইন ঘৰ নং : 301 বয়স : 22 লিঙ্গ : মহিলা	DCS6306039 ফটো উপলব্ধ
R 757 নাম : বেজবিনা বেগম স্বামীৰ নাম: ইকৰাম হুছেইন ঘৰ নং : 301 বয়স : 21 লিঙ্গ : মহিলা	DCS6295851 ফটো উপলব্ধ	758 নাম : মিনাৰা বেগম স্বামীৰ নাম: আনোৱাৰ হুছেইন ঘৰ নং : 302 বয়স : 23 লিঙ্গ : মহিলা	DCS6295869 ফটো উপলব্ধ	759 নাম : চামিয়া পাৰবিন স্বামীৰ নাম: নায়েব আলী ঘৰ নং : 303 বয়স : 20 লিঙ্গ : মহিলা	DUU0201814 ফটো উপলব্ধ
760 নাম : আব্দুল খলিল পিতাৰ নাম: ইদ্রিছ আলী ঘৰ নং : 304 বয়স : 22 লিঙ্গ : পুৰুষ	DCS6300826 ফটো উপলব্ধ	761 নাম : ছাৰমিনা বেগম স্বামীৰ নাম: মহম্মদ ছফীকুল ইছলাম ঘৰ নং : 310 বয়স : 22 লিঙ্গ : মহিলা	DUU0211250 ফটো উপলব্ধ	762 নাম : ইয়াকুৰ আলী পিতাৰ নাম: আব্দুল মালেক ঘৰ নং : 336 বয়স : 40 লিঙ্গ : পুৰুষ	DCS8942925 ফটো উপলব্ধ
763 নাম : খালেদা বেগম পিতাৰ নাম: সুনাম উদ্দিন ঘৰ নং : 336 বয়স : 31 লিঙ্গ : মহিলা	DCS4743480 ফটো উপলব্ধ	764 নাম : মইনুল হক পিতাৰ নাম: আব্দুল মনাফ ঘৰ নং : 340 বয়স : 42 লিঙ্গ : পুৰুষ	DCS8942378 ফটো উপলব্ধ	765 নাম : নাজমুন নেহাৰ স্বামীৰ নাম: মইনুল হক ঘৰ নং : 340 বয়স : 33 লিঙ্গ : মহিলা	DCS8943677 ফটো উপলব্ধ
766 নাম : ইকৰাম হুছেইন পিতাৰ নাম: আব্দুল জলিল ঘৰ নং : 395 বয়স : 23 লিঙ্গ : পুৰুষ	DCS6265524 ফটো উপলব্ধ	767 নাম : ফাৰহান বেগম স্বামীৰ নাম: ইকৰাম হুছেইন ঘৰ নং : 395 বয়স : 22 লিঙ্গ : মহিলা	DCS6265151 ফটো উপলব্ধ	768 নাম : জয়নাল আবদিন পিতাৰ নাম: আলী মহাম্মদ ঘৰ নং : 399 বয়স : 46 লিঙ্গ : পুৰুষ	DCS8943337 ফটো উপলব্ধ
769 নাম : তাৰাবান নেছা স্বামীৰ নাম: জয়নাল আবদিন ঘৰ নং : 399 বয়স : 42 লিঙ্গ : মহিলা	DCS8943348 ফটো উপলব্ধ	770 নাম : ছাইদল আহমেদ পিতাৰ নাম: জয়নাল আবদিন ঘৰ নং : 399ক বয়স : 20 লিঙ্গ : পুৰুষ	DUU0141002 ফটো উপলব্ধ	771 নাম : ছাৰবিৰ আহমেদ পিতাৰ নাম: জয়নাল আবদিন ঘৰ নং : 400 বয়স : 21 লিঙ্গ : পুৰুষ	DUU0017095 ফটো উপলব্ধ
772 নাম : ছাবিনা আছমিন স্বামীৰ নাম: আহিবুৰ বহমান ঘৰ নং : 402 বয়স : 37 লিঙ্গ : মহিলা	DCS0348649 ফটো উপলব্ধ	773 নাম : আছাব আলী পিতাৰ নাম: আলী মহাম্মদ ঘৰ নং : 403 বয়স : 43 লিঙ্গ : পুৰুষ	DCS8943371 ফটো উপলব্ধ	774 নাম : তহুৰা খাতুন স্বামীৰ নাম: আহিব আলী ঘৰ নং : 403 বয়স : 37 লিঙ্গ : মহিলা	DCS0605378 ফটো উপলব্ধ
775 নাম : জাফৰ ইকবাল পিতাৰ নাম: আব্দুল জলিল ঘৰ নং : 913গ বয়স : 26 লিঙ্গ : পুৰুষ	DUU0095687 ফটো উপলব্ধ	776 নাম : আব্দুল জলিল পিতাৰ নাম: আব্দুল জব্বাৰ ঘৰ নং : 913গ বয়স : 53 লিঙ্গ : পুৰুষ	DCS2078413 ফটো উপলব্ধ	777 নাম : সাৰেৰা চুলতানা স্বামীৰ নাম: আব্দুল জলিল ঘৰ নং : 913গ বয়স : 48 লিঙ্গ : মহিলা	DCS2078424 ফটো উপলব্ধ
778 নাম : ওবাইদা বহমান চৌধুৰী পিতাৰ নাম: ইত্তাজ আলী চৌধুৰী ঘৰ নং : 913গ বয়স : 34 লিঙ্গ : মহিলা	DCS2078435 ফটো উপলব্ধ	779 নাম : চাজিদা বেগম স্বামীৰ নাম: মঞ্জুৰ আহমেদ ঘৰ নং : ঘৰ নং-৮৯ বয়স : 25 লিঙ্গ : মহিলা	DCS1272152 ফটো উপলব্ধ	S 780 নাম : ইয়াচমীনা বেগম পিতাৰ নাম: মনুফ আলী ঘৰ নং : 156 বয়স : 21 লিঙ্গ : মহিলা	DUU0115485 ফটো উপলব্ধ



781

DUU0211045

নাম : মাৰিয়া শ্বৰনম
পিতাৰ নাম : আব্দুল জলিল
ঘৰ নং : ঘৰ নং 913 গ
বয়স : 20 লিঙ্গ : মহিলা

ফটো উপলব্ধ

782	1	DUU0231522	ফটো উপলব্ধ	নাম : মনজমা বেগম পিতাৰ নাম: ইয়াছিন আলী ঘৰ নং : 216 বয়স : 22 লিঙ্গ : মহিলা
783	1	DUU0246041	ফটো উপলব্ধ	নাম : জৰিফা বেগম পিতাৰ নাম: জাহাৰ আলী ঘৰ নং : 148 বয়স : 18 লিঙ্গ : মহিলা
784	1	DUU0246082	ফটো উপলব্ধ	নাম : ছামছিদা বেগম পিতাৰ নাম: আব্বাহ আলী ঘৰ নং : 219 বয়স : 22 লিঙ্গ : মহিলা
785	1	DUU0246090	ফটো উপলব্ধ	নাম : মানজমা বেগম পিতাৰ নাম: নৰ ইছলাম ঘৰ নং : 127 বয়স : 18 লিঙ্গ : মহিলা
786	1	DUU0246405	ফটো উপলব্ধ	নাম : হানিফা পিতাৰ নাম: কাসেম আলী ঘৰ নং : 181 ক বয়স : 20 লিঙ্গ : পুৰুষ
787	1	DUU0246413	ফটো উপলব্ধ	নাম : আফছানা বেগম পিতাৰ নাম: কাসেম আলী ঘৰ নং : 181 ক বয়স : 22 লিঙ্গ : মহিলা
788	1	DCS0460998	ফটো উপলব্ধ	নাম : আকমত আলী পিতাৰ নাম: সুৰুজ আলী ঘৰ নং : 218 বয়স : 28 লিঙ্গ : পুৰুষ
789	1	DUU0255349	ফটো উপলব্ধ	নাম : ওৱাহিদা বেগম স্বামীৰ নাম: মনুৱাৰ হুছেইন ঘৰ নং : 219 বয়স : 20 লিঙ্গ : মহিলা
790	1	DUU0264846	ফটো উপলব্ধ	নাম : হিলাল আহমেদ পিতাৰ নাম: আব্দুল কুদ্দুছ ঘৰ নং : 201 ক বয়স : 19 লিঙ্গ : পুৰুষ
791	1	DUU0265132	ফটো উপলব্ধ	নাম : মাৰফা বেগম পিতাৰ নাম: ইব্রাহিম আলী ঘৰ নং : 123 বয়স : 18 লিঙ্গ : মহিলা
792	1	DUU0264580	ফটো উপলব্ধ	নাম : আজমল হুছেইন পিতাৰ নাম: তৈয়ব আলী ঘৰ নং : 203 ক বয়স : 19 লিঙ্গ : পুৰুষ
793	1	DUU0264812	ফটো উপলব্ধ	নাম : বেজিয়া বেগম পিতাৰ নাম: আব্দুল হান্নান ঘৰ নং : 201 বয়স : 19 লিঙ্গ : মহিলা
794	1	DUU0264754	ফটো উপলব্ধ	নাম : ফাৰুক আলী পিতাৰ নাম: কাসেম আলী ঘৰ নং : 153 খ বয়স : 23 লিঙ্গ : পুৰুষ
795	1	DUU0264747	ফটো উপলব্ধ	নাম : ইকবাল হুছেইন পিতাৰ নাম: নৰ হুছেইন ঘৰ নং : 162 ক বয়স : 18 লিঙ্গ : পুৰুষ
796	1	DUU0264598	ফটো উপলব্ধ	নাম : মমিৰুল হক পিতাৰ নাম: নৰুল হক ঘৰ নং : 287 বয়স : 19 লিঙ্গ : পুৰুষ
797	1	DUU0264614	ফটো উপলব্ধ	নাম : মজমিল আলী পিতাৰ নাম: ইছমাইল আলী ঘৰ নং : 180 বয়স : 19 লিঙ্গ : পুৰুষ
798	1	DUU0264655	ফটো উপলব্ধ	নাম : তাজ আলী পিতাৰ নাম: ইছমাইল আলী ঘৰ নং : 180 বয়স : 18 লিঙ্গ : পুৰুষ
799	1	DUU0264713	ফটো উপলব্ধ	নাম : বাহাৰুল আলী পিতাৰ নাম: কাসেম আলী ঘৰ নং : 153 খ বয়স : 18 লিঙ্গ : পুৰুষ
800	1	DUU0264697	ফটো উপলব্ধ	নাম : নিজাম উদ্দিন পিতাৰ নাম: আলি আকবৰ ঘৰ নং : 191 বয়স : 19 লিঙ্গ : পুৰুষ
801	1	DUU0264853	ফটো উপলব্ধ	নাম : আলাল উদ্দিন পিতাৰ নাম: আনোৱাৰ হুছেইন ঘৰ নং : 165 বয়স : 19 লিঙ্গ : পুৰুষ
802	1	DUU0264663	ফটো উপলব্ধ	নাম : ফকৰ উদ্দিন পিতাৰ নাম: আলি আকবৰ ঘৰ নং : 191 বয়স : 20 লিঙ্গ : পুৰুষ
803	1	DUU0264671	ফটো উপলব্ধ	নাম : আজিব্বৰ আলী পিতাৰ নাম: ছুলমান আলী ঘৰ নং : 161 বয়স : 18 লিঙ্গ : পুৰুষ
804	1	DUU0266551	ফটো উপলব্ধ	নাম : মজমা বেগম পিতাৰ নাম: ইয়াছিন আলী ঘৰ নং : 216 বয়স : 22 লিঙ্গ : মহিলা
805	1	DUU0275578	ফটো উপলব্ধ	নাম : আকলিমা বেগম পিতাৰ নাম: আব্দুল আজিজ ঘৰ নং : 144 ক বয়স : 19 লিঙ্গ : মহিলা
806	1	DUU0276287	ফটো উপলব্ধ	নাম : ইয়াহিয়া নেউদ পিতাৰ নাম: নজৰুল ইছলাম ঘৰ নং : 154 বয়স : 18 লিঙ্গ : পুৰুষ
807	1	DUU0279273	ফটো উপলব্ধ	নাম : মাচমা বেগম স্বামীৰ নাম: সাহেব আলী ঘৰ নং : 226 বয়স : 18 লিঙ্গ : মহিলা
808	1	DUU0296434	ফটো উপলব্ধ	নাম : আফছানা বেগম স্বামীৰ নাম: নৰ আমিন হক ঘৰ নং : 162 গ বয়স : 19 লিঙ্গ : মহিলা
809	1	DUU0298331	ফটো উপলব্ধ	নাম : ছাহিল আলম পিতাৰ নাম: আয়োব আলী ঘৰ নং : 172 বয়স : 18 লিঙ্গ : পুৰুষ
810	1	DUU0298349	ফটো উপলব্ধ	নাম : আফজাল আলী পিতাৰ নাম: মহৰ আলী ঘৰ নং : 157 বয়স : 18 লিঙ্গ : পুৰুষ
811	1	DUU0303644	ফটো উপলব্ধ	নাম : ৰশ্মি খাতুন পিতাৰ নাম: মঃ আনোৱাৰ হুছেইন ঘৰ নং : 151 বয়স : 18 লিঙ্গ : মহিলা



812	1	DUU0325050
নাম : দুলাল হুছেইন পিতাৰ নাম : আব্দুল ৰফিক ঘৰ নং : 190 বয়স : 18 লিঙ্গ : পুৰুষ		ফটো উপলব্ধ

ভোটাৰৰ সাৰাংশ

A) ভোটাৰৰ সংখ্যা

	তালিকাৰ প্ৰকাৰ	তালিকাৰ চিনাক্তকৰণ	ভোটাৰৰ সংখ্যা							
			পুৰুষ	মহিলা	৩য় লিঙ্গ	মুঠ				
I	মূল তালিকা	মূল তালিকা	বিশেষ সংশোধন, 2026 চনৰ পূৰ্বৰ 2025 চনৰ মূল তালিকাৰ লগত থকা সংযোজন সমূহ একত্ৰিতকৰণ কৰা তালিকা।				399	382	0	781
II	যোগ তালিকা	পৰিপূৰক 1	বিশেষ সংক্ষিপ্ত সংশোধন, 2026				17	13	0	30
		পৰিপূৰক 2	অনবিচ্ছিন্ন সংশোধন 2026				1	0	0	1
			মুঠ				18	13	0	31
III	বিয়োজন তালিকা	পৰিপূৰক 1	বিশেষ সংক্ষিপ্ত সংশোধন, 2026				7	27	0	34
		পৰিপূৰক 2	অনবিচ্ছিন্ন সংশোধন 2026				1	1	0	2
			মুঠ				8	28	0	36
IV	লিংগ ক্ষেত্ৰত পৰিবৰ্তনৰ বাবে পাৰ্থক্য					0	0	0	0	
এই সংশোধনৰ পিছত ভোটাৰ তালিকাত ভোটাৰৰ মুঠ সংখ্যা (I+II-III+IV)						409	367	0	776	

B) শুধৰনীৰ সংখ্যা

তালিকাৰ প্ৰকাৰ	তালিকাৰ চিনাক্তকৰণ	শুধৰনীৰ সংখ্যা
পৰিপূৰক 1	বিশেষ সংক্ষিপ্ত সংশোধন, 2026	15
পৰিপূৰক 2	অনবিচ্ছিন্ন সংশোধন 2026	0
	মুঠ	15

নিৰ্বাচক পঞ্জীয়ন বিষয়াৰ স্বাক্ষৰ

E-মত, S-স্থানান্তৰিত/ বাসস্থান পৰিবৰ্তন, R-প্ৰতিলিপি, M-নিখোজ, Q-অযোগ্য