



ভোটাৰ তালিকা 2026 S03 অসম

বিধানসভা সমষ্টিৰ নম্বৰ, নাম আৰু সংৰক্ষণৰ স্থিতি : 62 - বিল্লাকান্দী (সাধাৰণ)		খণ্ড নং : 117																			
এই বিধানসভা সমষ্টিত কোন সংসদীয় সমষ্টিৰ অন্তৰ্গত তাৰ নম্বৰ, নাম আৰু সংৰক্ষণ স্থিতি : 10 - কাজিৰঙা (সাধাৰণ)																					
1. সংশোধনৰ বিৱৰণ																					
সংশোধনৰ বছৰ	2026	তালিকাৰ চিনাক্তকৰণ																			
ভিত্তি তাৰিখ	01-04-2026	বিশেষ সংশোধন, 2026 চনৰ পূৰ্বৰ 2025 চনৰ মূল তালিকাৰ লগত থকা সংযোজন সমূহ একত্ৰিতকৰণ কৰা তালিকা।																			
সংশোধনৰ প্ৰকাৰ	বিশেষ সংশোধন 2026																				
প্ৰকাশনৰ তাৰিখ	23-03-2026																				
2. খণ্ড আৰু ভোটগ্ৰহন কেন্দ্ৰৰ বিৱৰণ																					
খণ্ডৰ অন্তৰ্গত এলেকা সমূহৰ নম্বৰ আৰু নাম																					
1-বুড়ি গাওঁ	<table border="1" style="width: 100%; border-collapse: collapse;"> <tr> <td>মূল চহৰ/গাওঁ</td> <td>: বুড়িগাওঁ</td> </tr> <tr> <td>ৱাৰ্ড নং</td> <td>:</td> </tr> <tr> <td>ডাকঘৰ</td> <td>: ডবকা (অংশ ১)</td> </tr> <tr> <td>পুলিচ থানা</td> <td>: ডবকা (অংশ ১)</td> </tr> <tr> <td>ব্লক</td> <td>: বিল্লাকান্দি (অংশ)</td> </tr> <tr> <td>ৰাজহ চক্ৰ</td> <td>: ডবকা (অংশ)</td> </tr> <tr> <td>জিলা</td> <td>: হোজাই</td> </tr> <tr> <td>পিনকোড</td> <td>: 782440</td> </tr> </table>					মূল চহৰ/গাওঁ	: বুড়িগাওঁ	ৱাৰ্ড নং	:	ডাকঘৰ	: ডবকা (অংশ ১)	পুলিচ থানা	: ডবকা (অংশ ১)	ব্লক	: বিল্লাকান্দি (অংশ)	ৰাজহ চক্ৰ	: ডবকা (অংশ)	জিলা	: হোজাই	পিনকোড	: 782440
মূল চহৰ/গাওঁ	: বুড়িগাওঁ																				
ৱাৰ্ড নং	:																				
ডাকঘৰ	: ডবকা (অংশ ১)																				
পুলিচ থানা	: ডবকা (অংশ ১)																				
ব্লক	: বিল্লাকান্দি (অংশ)																				
ৰাজহ চক্ৰ	: ডবকা (অংশ)																				
জিলা	: হোজাই																				
পিনকোড	: 782440																				
3. ভোটগ্ৰহন কেন্দ্ৰৰ বিৱৰণ																					
ভোটগ্ৰহন কেন্দ্ৰৰ নম্বৰ আৰু নাম :	ভোটগ্ৰহন কেন্দ্ৰৰ প্ৰকাৰ (পুৰুষ/মহিলা/সাধাৰণ)		সাধাৰণ																		
117 - বুড়িগাওঁ এল পি স্কুল	খণ্ডৰ অন্তৰ্গত সহায়ক ভোটগ্ৰহন কেন্দ্ৰৰ সংখ্যা :		0																		
ভোটগ্ৰহন কেন্দ্ৰৰ ঠিকনা :	বুড়িগাওঁ এল পি স্কুল, ৰুম নং ১, বুড়ি গাওঁ																				
4. ভোটাৰৰ সংখ্যা																					
আৰম্ভনি ক্ৰমিক নং	শেষ ক্ৰমিক নং	মুঠ ভোটাৰ																			
		পুৰুষ	মহিলা	৩য় লিঙ্গ	মুঠ																
1	803	379	387	0	766																

নিৰ্বাচক পঞ্জীয়ন বিষয়াৰ স্বাক্ষৰ

Nazri Naksha



Google Map View



Polling Station Building Front View



ভোটগ্ৰহন কেন্দ্ৰৰ সন্মুখৰ দৃশ্য



Cad View

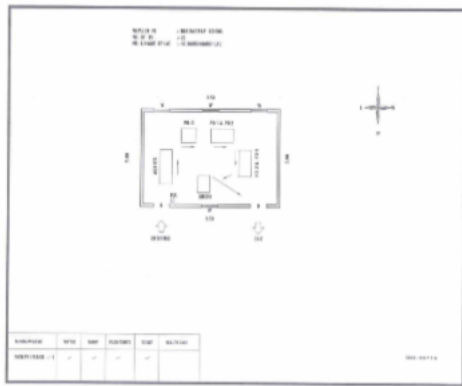

Key MAP View





1 নাম : মনশ্ৰী বৰা পিতাৰ নাম: পোহৰ ছিং বৰা ঘৰ নং : ১১১ বয়স : 42 লিঙ্গ : পুৰুষ	CLY1197053 ফটো উপলব্ধ	2 নাম : বেজমিনা বেগম স্বামীৰ নাম: বদৰুল হক ঘৰ নং : ১১২ বয়স : 31 লিঙ্গ : মহিলা	DCS0268748 ফটো উপলব্ধ	3 নাম : হুছনা বেগম স্বামীৰ নাম: ফিৰদুছ আহমেদ ঘৰ নং : ১১২ক বয়স : 28 লিঙ্গ : মহিলা	DCS0583500 ফটো উপলব্ধ
4 নাম : ফিৰদুছ আহমেদ পিতাৰ নাম: ছামচুল হক ঘৰ নং : ১১২ক বয়স : 25 লিঙ্গ : পুৰুষ	DCS0583484 ফটো উপলব্ধ	# 5 নাম : ফকৰুল ইছলাম পিতাৰ নাম: মাহমুদ আলী ঘৰ নং : ১১২খ বয়স : 43 লিঙ্গ : পুৰুষ	DCS7238688 ফটো উপলব্ধ	6 নাম : চুনাৰা বেগম স্বামীৰ নাম: ফকৰুল ইছলাম ঘৰ নং : ১১২খ বয়স : 38 লিঙ্গ : মহিলা	DCS7238699 ফটো উপলব্ধ
7 নাম : ছামচুল হক পিতাৰ নাম: মাহমুদ আলী ঘৰ নং : ১১২ক বয়স : 59 লিঙ্গ : পুৰুষ	DCS7238713 ফটো উপলব্ধ	8 নাম : চুহানা বেগম স্বামীৰ নাম: ছামচুল হক ঘৰ নং : ১১২ক বয়স : 47 লিঙ্গ : মহিলা	DCS7238724 ফটো উপলব্ধ	9 নাম : মইনুল হক বৰভূঞা পিতাৰ নাম: ইৰমান আলী ঘৰ নং : ১১৩ বয়স : 68 লিঙ্গ : পুৰুষ	DCS7238735 ফটো উপলব্ধ
10 নাম : মমিনা বেগম স্বামীৰ নাম: মইনুল হক বৰভূঞা ঘৰ নং : ১১৩ বয়স : 57 লিঙ্গ : মহিলা	DCS7238746 ফটো উপলব্ধ	# 11 নাম : আচিক উদ্দিন পিতাৰ নাম: মইনুল হক বৰভূঞা ঘৰ নং : ১১৩ বয়স : 38 লিঙ্গ : পুৰুষ	DCS7238768 ফটো উপলব্ধ	12 নাম : বাপিন চুলতানা লুস্কৰ স্বামীৰ নাম: আচিক উদ্দিন ঘৰ নং : ১১৩ বয়স : 37 লিঙ্গ : মহিলা	DCS0299503 ফটো উপলব্ধ
13 নাম : আবিদা বেগম বৰভূঞা পিতাৰ নাম: মইনুল হক বৰভূঞা ঘৰ নং : 113 বয়স : 21 লিঙ্গ : মহিলা	DUU0044362 ফটো উপলব্ধ	14 নাম : হামিদা খাতুন স্বামীৰ নাম: আকদছ আলী ঘৰ নং : ১১৪ বয়স : 90 লিঙ্গ : মহিলা	DCS7238779 ফটো উপলব্ধ	15 নাম : আব্দুল মজিদ পিতাৰ নাম: আকদছ আলী ঘৰ নং : ১১৪ বয়স : 49 লিঙ্গ : পুৰুষ	DCS7238815 ফটো উপলব্ধ
16 নাম : ৰবিনা খাতুন স্বামীৰ নাম: আব্দুল মজিদ ঘৰ নং : ১১৪ বয়স : 43 লিঙ্গ : মহিলা	DCS7238826 ফটো উপলব্ধ	17 নাম : আনোৱাৰ হুছেইন পিতাৰ নাম: আব্দুল মতলিব ঘৰ নং : 114 বয়স : 23 লিঙ্গ : পুৰুষ	DCS6269468 ফটো উপলব্ধ	18 নাম : দিলদাৰ হুছেইন পিতাৰ নাম: আব্দুল মতলিব ঘৰ নং : 114 বয়স : 23 লিঙ্গ : পুৰুষ	DCS1381359 ফটো উপলব্ধ
19 নাম : ফৰহাদ হুছেইন পিতাৰ নাম: আব্দুল মজিদ ঘৰ নং : 114 বয়স : 21 লিঙ্গ : পুৰুষ	DUU0052019 ফটো উপলব্ধ	20 নাম : ৰিজৱান হুছেইন পিতাৰ নাম: আব্দুল মজিদ ঘৰ নং : 114 বয়স : 20 লিঙ্গ : পুৰুষ	DUU0005249 ফটো উপলব্ধ	# 21 নাম : বুৰহানা নেছা স্বামীৰ নাম: আব্দুল মতলিব ঘৰ নং : ১১৪ক বয়স : 42 লিঙ্গ : মহিলা	DCS7238804 ফটো উপলব্ধ
#2 22 নাম : আব্দুল মতলিব পিতাৰ নাম: আকদছ আলী ঘৰ নং : ১১৪ক বয়স : 45 লিঙ্গ : পুৰুষ	DCS7238791 ফটো উপলব্ধ	23 নাম : আজিজুন নেছা স্বামীৰ নাম: ৰিয়াজ উদ্দিন ঘৰ নং : ১১৪খ বয়স : 53 লিঙ্গ : মহিলা	DCS7238780 ফটো উপলব্ধ	24 নাম : ইকবাল হুছেইন পিতাৰ নাম: ৰিয়াজ উদ্দিন ঘৰ নং : ১১৪খ বয়স : 31 লিঙ্গ : পুৰুষ	DCS2069003 ফটো উপলব্ধ
25 নাম : আব্দুল বাকি পিতাৰ নাম: ইব্রাহিম আলী ঘৰ নং : ১১৫ বয়স : 70 লিঙ্গ : পুৰুষ	DCS7238837 ফটো উপলব্ধ	26 নাম : আইশা বেগম স্বামীৰ নাম: আব্দুল বাকি ঘৰ নং : ১১৫ বয়স : 55 লিঙ্গ : মহিলা	DCS7238848 ফটো উপলব্ধ	27 নাম : বুৰহান উদ্দিন পিতাৰ নাম: আব্দুল বাকী ঘৰ নং : 115 বয়স : 30 লিঙ্গ : পুৰুষ	DCS2069014 ফটো উপলব্ধ
28 নাম : মো ৰাহান উদদিন পিতাৰ নাম: মো আব্দুল বাকী ঘৰ নং : ১১৫ বয়স : 26 লিঙ্গ : পুৰুষ	DCS0559864 ফটো উপলব্ধ	# 29 নাম : ফৰহানা বেগম স্বামীৰ নাম: বুৰহান উদ্দিন ঘৰ নং : ১১৫ক বয়স : 23 লিঙ্গ : মহিলা	DCS1492792 ফটো উপলব্ধ	30 নাম : বকুলি গগৈ স্বামীৰ নাম: নিধেশ্বৰ গগৈ ঘৰ নং : ১১৬ বয়স : 75 লিঙ্গ : মহিলা	DCS7238860 ফটো উপলব্ধ



31 নাম : প্ৰাঞ্জল গগৈ পিতাৰ নাম: নিধেশ্বৰ গগৈ ঘৰ নং : ১১৬ বয়স : 42 লিঙ্গ : পুৰুষ	DCS7238906 ফটো উপলব্ধ	R 32 নাম : ৰিংক গগৈ পিতাৰ নাম: নিধেশ্বৰ গগৈ ঘৰ নং : ১১৬ বয়স : 41 লিঙ্গ : মহিলা	DCS7238893 ফটো উপলব্ধ	# 33 নাম : জীৱনী ৰাজবংশী গগৈ স্বামীৰ নাম: প্ৰাঞ্জল গগৈ ঘৰ নং : ১১৬ বয়স : 29 লিঙ্গ : মহিলা	DCS0271908 ফটো উপলব্ধ
34 নাম : কৰুনা গগৈ পিতাৰ নাম: নিধেশ্বৰ গগৈ ঘৰ নং : ১১৬ক বয়স : 56 লিঙ্গ : পুৰুষ	DCS7238871 ফটো উপলব্ধ	35 নাম : কবিতা গগৈ স্বামীৰ নাম: কৰুণা গগৈ ঘৰ নং : ১১৬ক বয়স : 49 লিঙ্গ : মহিলা	DCS7238882 ফটো উপলব্ধ	36 নাম : ঘন গগৈ পিতাৰ নাম: নিধেশ্বৰ গগৈ ঘৰ নং : ১১৭ বয়স : 60 লিঙ্গ : পুৰুষ	DCS1813013 ফটো উপলব্ধ
R 37 নাম : হল গগৈ পিতাৰ নাম: নিধেশ্বৰ গগৈ ঘৰ নং : ১১৭ বয়স : 58 লিঙ্গ : পুৰুষ	DCS7238928 ফটো উপলব্ধ	38 নাম : ৰজত গগৈ পিতাৰ নাম: নিধেশ্বৰ গগৈ ঘৰ নং : ১১৭ বয়স : 58 লিঙ্গ : পুৰুষ	DCS7238940 ফটো উপলব্ধ	R 39 নাম : জুৰি গগৈ স্বামীৰ নাম: হল গগৈ ঘৰ নং : ১১৭ বয়স : 52 লিঙ্গ : মহিলা	DCS7238939 ফটো উপলব্ধ
R 40 নাম : ৰিকু গগৈ পিতাৰ নাম: হল গগৈ ঘৰ নং : ১১৭ বয়স : 42 লিঙ্গ : পুৰুষ	DCS7238962 ফটো উপলব্ধ	41 নাম : আইমনী দাস গগৈ স্বামীৰ নাম: ৰজত গগৈ ঘৰ নং : ১১৭ বয়স : 24 লিঙ্গ : মহিলা	DCS0493601 ফটো উপলব্ধ	42 নাম : বিজু গগৈ পিতাৰ নাম: নিধেশ্বৰ গগৈ ঘৰ নং : ১১৭খ বয়স : 52 লিঙ্গ : মহিলা	DCS0272286 ফটো উপলব্ধ
# 43 নাম : আফতাৰ উদ্দিন পিতাৰ নাম: আজিৰ উদ্দিন ঘৰ নং : ১১৮ বয়স : 54 লিঙ্গ : পুৰুষ	DCS7238973 ফটো উপলব্ধ	# 44 নাম : পিয়াৰা বেগম স্বামীৰ নাম: আফতাৰ উদ্দিন ঘৰ নং : ১১৮ বয়স : 46 লিঙ্গ : মহিলা	DCS7238984 ফটো উপলব্ধ	45 নাম : ফৈয়জ উদ্দিন পিতাৰ নাম: আফতাৰ উদ্দিন ঘৰ নং : ১১৮ বয়স : 22 লিঙ্গ : পুৰুষ	DCS1983295 ফটো উপলব্ধ
46 নাম : ফাহিম উদ্দিন পিতাৰ নাম: আশুৰ উদ্দিন ঘৰ নং : 118 বয়স : 19 লিঙ্গ : পুৰুষ	DUU0161323 ফটো উপলব্ধ	47 নাম : চেলিম উদ্দিন চৌধুৰী পিতাৰ নাম: আজিজুৰ ৰহমান চৌধুৰী ঘৰ নং : ১১৯ বয়স : 51 লিঙ্গ : পুৰুষ	DCS7239045 ফটো উপলব্ধ	48 নাম : মৰ্জানা ইয়াছমিন স্বামীৰ নাম: চেলিম উদ্দিন ঘৰ নং : ১১৯ বয়স : 36 লিঙ্গ : মহিলা	DCS8240695 ফটো উপলব্ধ
49 নাম : গোলাপ জ্ঞান বেগম স্বামীৰ নাম: আজিজুৰ ৰহমান ঘৰ নং : ১২০ বয়স : 70 লিঙ্গ : মহিলা	DCS7239034 ফটো উপলব্ধ	50 নাম : চুলতানা বেগম স্বামীৰ নাম: জেহিৰুল ইছলাম তালুকদাৰ ঘৰ নং : ১২০ বয়স : 38 লিঙ্গ : মহিলা	DCS7239114 ফটো উপলব্ধ	51 নাম : লুতফৰ ৰহমান চৌধুৰী পিতাৰ নাম: আজিজুৰ ৰহমান চৌধুৰী ঘৰ নং : ১২০ বয়স : 34 লিঙ্গ : পুৰুষ	DCS7239136 ফটো উপলব্ধ
52 নাম : মোঃ নাচিৰ উদ্দিন পিতাৰ নাম: আজিজুৰ ৰহমান ঘৰ নং : 120খ বয়স : 49 লিঙ্গ : পুৰুষ	DCS7239056 ফটো উপলব্ধ	53 নাম : বুৰীয়া বেগম স্বামীৰ নাম: মোঃ নাচিৰ উদ্দিন ঘৰ নং : 120খ বয়স : 37 লিঙ্গ : মহিলা	DCS7239125 ফটো উপলব্ধ	54 নাম : তছিবন নেছা স্বামীৰ নাম: জামাল উদ্দিন চৌধুৰী ঘৰ নং : 120ঙ বয়স : 35 লিঙ্গ : মহিলা	DCS7243916 ফটো উপলব্ধ
55 নাম : সোনাই বৰুৱা পিতাৰ নাম: বুদ্ধেশ্বৰ বৰুৱা ঘৰ নং : ১২১ বয়স : 55 লিঙ্গ : পুৰুষ	DCS7239158 ফটো উপলব্ধ	56 নাম : কান্দৌ বৰুৱা স্বামীৰ নাম: সোনাই বৰুৱা ঘৰ নং : ১২১ বয়স : 45 লিঙ্গ : মহিলা	DCS7239169 ফটো উপলব্ধ	57 নাম : বাবুল বৰুৱা পিতাৰ নাম: সোনাই বৰুৱা ঘৰ নং : ১২১ বয়স : 23 লিঙ্গ : পুৰুষ	DCS1943745 ফটো উপলব্ধ
58 নাম : দীপন বৰুৱা পিতাৰ নাম: শান্তিৰাম বৰুৱা ঘৰ নং : ১২১ খ বয়স : 23 লিঙ্গ : পুৰুষ	DCS1954031 ফটো উপলব্ধ	# 59 নাম : কৃষ্ণমনি বৰুৱা পিতাৰ নাম: শান্তিৰাম বৰুৱা ঘৰ নং : ১২১ক বয়স : 26 লিঙ্গ : পুৰুষ	DCS0337410 ফটো উপলব্ধ	60 নাম : দিপালী বৰুৱা স্বামীৰ নাম: শান্তিৰাম বৰুৱা ঘৰ নং : ১২১ক বয়স : 48 লিঙ্গ : মহিলা	DCS7239192 ফটো উপলব্ধ



61 নাম : শুমেশ্বৰী সিংহ স্বামীৰ নাম: ফুলেন সিংহ ঘৰ নং : ১২২ বয়স : 60 লিঙ্গ : মহিলা	DCS7239216 ফটো উপলব্ধ	# 62 নাম : লক্ষেশ্বৰ সিংহ পিতাৰ নাম: ফুলেন সিংহ ঘৰ নং : ১২২ বয়স : 40 লিঙ্গ : পুৰুষ	DCS7239238 ফটো উপলব্ধ	63 নাম : গৌতম সিংহ পিতাৰ নাম: ফুলেন সিংহ ঘৰ নং : ১২২ বয়স : 34 লিঙ্গ : পুৰুষ	DCS7239227 ফটো উপলব্ধ
64 নাম : অনিকা বৰদলৈ সিংহ স্বামীৰ নাম: লক্ষেশ্বৰ সিংহ সিংহ ঘৰ নং : ১২২ বয়স : 27 লিঙ্গ : মহিলা	DCS0299495 ফটো উপলব্ধ	65 নাম : কণিকা কোঁচ স্বামীৰ নাম: যতিন কোঁচ ঘৰ নং : ১২৩ বয়স : 41 লিঙ্গ : মহিলা	DCS7239250 ফটো উপলব্ধ	66 নাম : ৰিতু মণি কোছ পিতাৰ নাম: যতিন কোছ ঘৰ নং : ১২৩ বয়স : 26 লিঙ্গ : পুৰুষ	DCS0423723 ফটো উপলব্ধ
67 নাম : মিনতী কোঁচ স্বামীৰ নাম: ৰাম কোঁচ ঘৰ নং : ১২৪ বয়স : 41 লিঙ্গ : মহিলা	DCS7239272 ফটো উপলব্ধ	# 68 নাম : মানস জ্যোতি কোচ পিতাৰ নাম: ৰাম কোছ ঘৰ নং : ১২৪ বয়স : 22 লিঙ্গ : পুৰুষ	DCS1954015 ফটো উপলব্ধ	69 নাম : অনামিকা কোছ পিতাৰ নাম: ৰাম কোছ ঘৰ নং : ১২৪ বয়স : 23 লিঙ্গ : মহিলা	DCS1953991 ফটো উপলব্ধ
70 নাম : খাইৰন নেছা স্বামীৰ নাম: আব্দুল লতিফ ঘৰ নং : ১২৫ বয়স : 80 লিঙ্গ : মহিলা	DCS7239283 ফটো উপলব্ধ	71 নাম : অনিমা কোঁৱৰ স্বামীৰ নাম: ফুল সিং কোঁৱৰ কোঁৱৰ ঘৰ নং : ১২৬ বয়স : 50 লিঙ্গ : মহিলা	DCS7239318 ফটো উপলব্ধ	72 নাম : দীপজ্যোতি কোৱৰ পিতাৰ নাম: ফুলাসিং কোৱৰ ঘৰ নং : 126 বয়স : 21 লিঙ্গ : পুৰুষ	DUU0053033 ফটো উপলব্ধ
73 নাম : ভূচিত্ৰ হাজং পিতাৰ নাম: ভবেন্দ্ৰ হাজং ঘৰ নং : ১২৬ক বয়স : 41 লিঙ্গ : পুৰুষ	DCS0279158 ফটো উপলব্ধ	# 74 নাম : ৰূপা কোঁৱৰ স্বামীৰ নাম: ভূচিত্ৰ হাজং কোঁৱৰ ঘৰ নং : ১২৬ক বয়স : 34 লিঙ্গ : মহিলা	DCS7239329 ফটো উপলব্ধ	75 নাম : নিকুমণি বৰা পিতাৰ নাম: কেশব বৰা ঘৰ নং : 128 বয়স : 29 লিঙ্গ : পুৰুষ	DCS0032227 ফটো উপলব্ধ
76 নাম : পৰাজ জ্যোতি বৰা পিতাৰ নাম: কেশব বৰা ঘৰ নং : ১২৮ বয়স : 28 লিঙ্গ : পুৰুষ	DCS0421503 ফটো উপলব্ধ	77 নাম : দুলাল মণ্ডল পিতাৰ নাম: জগজিৎ মণ্ডল ঘৰ নং : ১২৯ বয়স : 65 লিঙ্গ : পুৰুষ	DCS7239363 ফটো উপলব্ধ	78 নাম : নিমীলী গাওঁখোৱা মণ্ডল স্বামীৰ নাম: দুলাল মণ্ডল ঘৰ নং : ১২৯ বয়স : 52 লিঙ্গ : মহিলা	DCS7239374 ফটো উপলব্ধ
79 নাম : শিবা মণ্ডল পিতাৰ নাম: দুলাল মণ্ডল ঘৰ নং : ১২৯ বয়স : 31 লিঙ্গ : পুৰুষ	DCS7239396 ফটো উপলব্ধ	80 নাম : গোবিন্দ মন্ডল পিতাৰ নাম: দুলাল মন্ডল ঘৰ নং : ১২৯ বয়স : 25 লিঙ্গ : পুৰুষ	DCS1564418 ফটো উপলব্ধ	81 নাম : সবিত্ৰী দাস মণ্ডল স্বামীৰ নাম: শিব মণ্ডল ঘৰ নং : 129 বয়স : 25 লিঙ্গ : মহিলা	DUU0150391 ফটো উপলব্ধ
82 নাম : বিৰবৰ সেনাপতি পিতাৰ নাম: চিলত কাতিয়া ঘৰ নং : ১৩০ বয়স : 55 লিঙ্গ : পুৰুষ	DCS7239409 ফটো উপলব্ধ	83 নাম : মমি সেনাপতি স্বামীৰ নাম: বিৰবৰ সেনাপতি ঘৰ নং : ১৩০ বয়স : 50 লিঙ্গ : মহিলা	DCS0493486 ফটো উপলব্ধ	84 নাম : মামণী বৰা স্বামীৰ নাম: মাতিৰাম বৰা ঘৰ নং : ১৩১ বয়স : 60 লিঙ্গ : মহিলা	DCS7239432 ফটো উপলব্ধ
R 85 নাম : ৰিমী বৰা পিতাৰ নাম: মাতিৰাম বৰা ঘৰ নং : ১৩১ বয়স : ৪৭ লিঙ্গ : মহিলা	DCS7239465 ফটো উপলব্ধ	86 নাম : প্ৰাঞ্জল বৰা পিতাৰ নাম: মাতিৰাম বৰা বৰা ঘৰ নং : ১৩১ বয়স : 36 লিঙ্গ : পুৰুষ	DCS7239476 ফটো উপলব্ধ	87 নাম : ঋষভ বৰা পিতাৰ নাম: মাতিৰাম বৰা ঘৰ নং : ১৩১ বয়স : 31 লিঙ্গ : পুৰুষ	DCS7244180 ফটো উপলব্ধ
88 নাম : বৰ্ণালী বৰা স্বামীৰ নাম: ঋষভ বৰা ঘৰ নং : ১৩১ বয়স : 30 লিঙ্গ : মহিলা	DCS1792530 ফটো উপলব্ধ	S 89 নাম : ৰশ্মি বৰা স্বামীৰ নাম: মৃতঃ ৰাজত বৰা ঘৰ নং : ১৩১ বয়স : 27 লিঙ্গ : মহিলা	DCS1857770 ফটো উপলব্ধ	# 90 নাম : অম্বিকা ফুকন গগৈ স্বামীৰ নাম: বাবুল গগৈ ঘৰ নং : ১৩২ বয়স : 58 লিঙ্গ : মহিলা	DCS7239498 ফটো উপলব্ধ



# 91 নাম : দীপ মনি গগৈ পিতাৰ নাম: বাবুল গগৈ ঘৰ নং : ১৩২ বয়স : 31 লিঙ্গ : পুৰুষ	DCS7244168 ফটো উপলব্ধ	# 92 নাম : গীতা মনি গগৈ পিতাৰ নাম: বাবুল গগৈ ঘৰ নং : ১৩২ বয়স : 28 লিঙ্গ : মহিলা	DCS0299362 ফটো উপলব্ধ	93 নাম : বিন বৰা স্বামীৰ নাম: বিমল বৰা ঘৰ নং : ১৩৩ বয়স : 57 লিঙ্গ : মহিলা	DCS7239523 ফটো উপলব্ধ
# 94 নাম : সীমান্ত বৰা পিতাৰ নাম: বিমল বৰা ঘৰ নং : 133 বয়স : 37 লিঙ্গ : পুৰুষ	DCS7239556 ফটো উপলব্ধ	# 95 নাম : জোনমনি কোচ বৰা স্বামীৰ নাম: সীমান্ত বৰা ঘৰ নং : 133 বয়স : 28 লিঙ্গ : মহিলা	DCS0337014 ফটো উপলব্ধ	96 নাম : সৌৰভ বৰা পিতাৰ নাম: বিমল বৰা ঘৰ নং : ১৩৩ বয়স : 24 লিঙ্গ : পুৰুষ	DCS1877844 ফটো উপলব্ধ
97 নাম : প্রশান্ত বৰা পিতাৰ নাম: বিমল বৰা ঘৰ নং : ১৩৩ক বয়স : 39 লিঙ্গ : পুৰুষ	DCS7239545 ফটো উপলব্ধ	R 98 নাম : জুৰি মিলি বৰা স্বামীৰ নাম: প্রশান্ত বৰা ঘৰ নং : ১৩৩ক বয়স : ৪৪ লিঙ্গ : মহিলা	DCS0285049 ফটো উপলব্ধ	99 নাম : উপমা বৰা স্বামীৰ নাম: কমল বৰা ঘৰ নং : ১৩৪ বয়স : 86 লিঙ্গ : মহিলা	DCS7239567 ফটো উপলব্ধ
100 নাম : কাৰ্তিক বৰা পিতাৰ নাম: কমল বৰা ঘৰ নং : ১৩৪ বয়স : 48 লিঙ্গ : পুৰুষ	DCS7239589 ফটো উপলব্ধ	S 101 নাম : বৃপজ্যোতি বৰা স্বামীৰ নাম: বঞ্জিত বৰা ঘৰ নং : ১৩৪ বয়স : 4০ লিঙ্গ : মহিলা	DCS7244022 ফটো উপলব্ধ	102 নাম : বঞ্জিত বৰা পিতাৰ নাম: কমল বৰা ঘৰ নং : ১৩৪ক বয়স : 55 লিঙ্গ : পুৰুষ	DCS7239578 ফটো উপলব্ধ
103 নাম : সিতা বৰা পিতাৰ নাম: কমল বৰা ঘৰ নং : ১৩৪খ বয়স : 49 লিঙ্গ : মহিলা	DCS7239590 ফটো উপলব্ধ	104 নাম : দ্বিপজ্যোতি বৰা পিতাৰ নাম: অমল বৰা ঘৰ নং : ১৩৫ বয়স : 40 লিঙ্গ : পুৰুষ	DCS7239636 ফটো উপলব্ধ	105 নাম : অজিত বৰা পিতাৰ নাম: অমল বৰা ঘৰ নং : ১৩৫গ বয়স : 46 লিঙ্গ : পুৰুষ	DCS7239625 ফটো উপলব্ধ
# 106 নাম : বিনমাই গগৈ বৰা স্বামীৰ নাম: অপূৰ্ব বৰা ঘৰ নং : ১৩৫ক বয়স : 47 লিঙ্গ : মহিলা	DCS7239658 ফটো উপলব্ধ	107 নাম : সুসিতা বৰা পিতাৰ নাম: অপূৰ্ব বৰা ঘৰ নং : ১৩৫ক বয়স : 22 লিঙ্গ : মহিলা	DCS1657576 ফটো উপলব্ধ	108 নাম : মিনা গগৈ পিতাৰ নাম: লীলাধৰ গগৈ ঘৰ নং : ১৩৫খ বয়স : 52 লিঙ্গ : মহিলা	DCS7239647 ফটো উপলব্ধ
109 নাম : বৃপালী বৰা স্বামীৰ নাম: অজিত বৰা ঘৰ নং : ১৩৫খ বয়স : 40 লিঙ্গ : মহিলা	DCS0286757 ফটো উপলব্ধ	110 নাম : মাকনু দলে স্বামীৰ নাম: ভোলা দলে ঘৰ নং : ১৩৬ বয়স : 58 লিঙ্গ : মহিলা	DCS7239670 ফটো উপলব্ধ	111 নাম : প্ৰফুল্ল দলে পিতাৰ নাম: ভোলা দলে ঘৰ নং : ১৩৬ বয়স : 40 লিঙ্গ : পুৰুষ	DCS7239705 ফটো উপলব্ধ
112 নাম : নিৰ্মালী সোনোৱাল দলে স্বামীৰ নাম: প্ৰফুল্ল দলে ঘৰ নং : ১৩৬ বয়স : 38 লিঙ্গ : মহিলা	DCS2069467 ফটো উপলব্ধ	113 নাম : গনেশ বৰা পিতাৰ নাম: বৰ্জনি বৰা ঘৰ নং : ১৩৭ বয়স : 57 লিঙ্গ : পুৰুষ	DCS0288035 ফটো উপলব্ধ	114 নাম : শিব কান্ত বৰা পিতাৰ নাম: বৰ্জনি কান্ত বৰা ঘৰ নং : ১৩৭ বয়স : 50 লিঙ্গ : পুৰুষ	DCS7239727 ফটো উপলব্ধ
115 নাম : উপমা বৰা স্বামীৰ নাম: শিব বৰা ঘৰ নং : ১৩৭ বয়স : 43 লিঙ্গ : মহিলা	DCS7239738 ফটো উপলব্ধ	116 নাম : প্ৰভাত বৰা পিতাৰ নাম: থানু ৰাম বৰা ঘৰ নং : ১৩৮ বয়স : 70 লিঙ্গ : পুৰুষ	DCS7239749 ফটো উপলব্ধ	117 নাম : পুহিলা বৰা স্বামীৰ নাম: প্ৰভাত বৰা ঘৰ নং : ১৩৮ বয়স : 70 লিঙ্গ : মহিলা	DCS7239750 ফটো উপলব্ধ
118 নাম : বনমালি বৰা পিতাৰ নাম: প্ৰভাত বৰা ঘৰ নং : ১৩৮ বয়স : 42 লিঙ্গ : পুৰুষ	DCS7239794 ফটো উপলব্ধ	119 নাম : বিংকু বৰা পিতাৰ নাম: প্ৰভাত বৰা ঘৰ নং : 138 বয়স : 42 লিঙ্গ : মহিলা	DCS1689421 ফটো উপলব্ধ	120 নাম : বুন বৰা স্বামীৰ নাম: বনমালী বৰা বৰা ঘৰ নং : 138 বয়স : 41 লিঙ্গ : মহিলা	DCS6842053 ফটো উপলব্ধ



<p>S 121 DCS1323294 নাম : চৰমিলাবৰদলৈ সেনাপতি স্বামীৰ নাম : হেমন্ত সেনাপতি ঘৰ নং : ১৩৮ক বয়স : ২৫ লিঙ্গ : মহিলা ফটো উপলব্ধ</p>	<p>122 DCS7239783 নাম : জিতু বৰা পিতাৰ নাম : প্ৰভাত বৰা ঘৰ নং : 138 খ বয়স : 42 লিঙ্গ : মহিলা ফটো উপলব্ধ</p>	<p>123 DCS7239841 নাম : দীপান্ত সেনাপতি পিতাৰ নাম : পূৰ্ণ সেনাপতি ঘৰ নং : ১৩৮খ বয়স : 54 লিঙ্গ : পুৰুষ ফটো উপলব্ধ</p>
<p>124 DCS7239885 নাম : হেমন্ত সেনাপতি পিতাৰ নাম : পূৰ্ণ সেনাপতি ঘৰ নং : ১৩৮ক বয়স : 39 লিঙ্গ : পুৰুষ ফটো উপলব্ধ</p>	<p># 125 DCS7239910 নাম : জয়ন্ত পাটৰ পিতাৰ নাম : মমিন পাটৰ ঘৰ নং : ১৩৯ বয়স : 55 লিঙ্গ : পুৰুষ ফটো উপলব্ধ</p>	<p># 126 DCS7239921 নাম : মঞ্জুলা পাটৰ স্বামীৰ নাম : জয়ন্ত পাটৰ ঘৰ নং : ১৩৯ বয়স : 40 লিঙ্গ : মহিলা ফটো উপলব্ধ</p>
<p>127 DUU0220590 নাম : স্নেহা জ্যোতি পাটৰ পিতাৰ নাম : জয়ন্ত পাটৰ ঘৰ নং : 139 বয়স : 19 লিঙ্গ : মহিলা ফটো উপলব্ধ</p>	<p>128 DCS7239954 নাম : মনোমাই পাটৰ স্বামীৰ নাম : মনিৰাম পাটৰ ঘৰ নং : ১৪০ বয়স : 70 লিঙ্গ : মহিলা ফটো উপলব্ধ</p>	<p>129 DCS7239965 নাম : শঙ্কৰ পাটৰ পিতাৰ নাম : মনিৰাম পাটৰ ঘৰ নং : ১৪০ বয়স : 56 লিঙ্গ : পুৰুষ ফটো উপলব্ধ</p>
<p>130 DCS7239987 নাম : ভাস্কৰ পাটৰ পিতাৰ নাম : মনিৰাম পাটৰ ঘৰ নং : ১৪০ বয়স : 54 লিঙ্গ : পুৰুষ ফটো উপলব্ধ</p>	<p>131 DCS7239976 নাম : ফুনমণি বৰা পাটৰ স্বামীৰ নাম : শঙ্কৰ পাটৰ ঘৰ নং : ১৪০ বয়স : 52 লিঙ্গ : মহিলা ফটো উপলব্ধ</p>	<p>E 132 DCS7240008 নাম : দিবাকৰ পাটৰ পিতাৰ নাম : মনিৰাম পাটৰ ঘৰ নং : ১৪০ বয়স : 49 লিঙ্গ : পুৰুষ ফটো উপলব্ধ</p>
<p>133 DCS7240019 নাম : মমী বৰা পাটৰ স্বামীৰ নাম : দিবাকৰ পাটৰ ঘৰ নং : ১৪০ বয়স : 48 লিঙ্গ : মহিলা ফটো উপলব্ধ</p>	<p>134 DCS7239998 নাম : বৰষা পাটৰ স্বামীৰ নাম : ভাস্কৰ পাটৰ ঘৰ নং : ১৪০ বয়স : 41 লিঙ্গ : মহিলা ফটো উপলব্ধ</p>	<p>135 DCS6289334 নাম : কল্লোল কিচুৰ পাটৰ পিতাৰ নাম : দিবাকৰ পাটৰ ঘৰ নং : 140 বয়স : 21 লিঙ্গ : পুৰুষ ফটো উপলব্ধ</p>
<p>136 DCS0538850 নাম : ইমন জ্যোতি পাটৰ পিতাৰ নাম : শঙ্কৰ পাটৰ ঘৰ নং : ১৪০ক বয়স : 24 লিঙ্গ : পুৰুষ ফটো উপলব্ধ</p>	<p>137 DCS1773688 নাম : হৃদি পাটৰ পিতাৰ নাম : ভাস্কৰ পাটৰ ঘৰ নং : 140 খ বয়স : 24 লিঙ্গ : মহিলা ফটো উপলব্ধ</p>	<p>138 DCS7240042 নাম : বিমল চন্দ্ৰ পাটৰ পিতাৰ নাম : ধনিৰাম পাটৰ ঘৰ নং : ১৪১ বয়স : 62 লিঙ্গ : পুৰুষ ফটো উপলব্ধ</p>
<p>139 DCS7243723 নাম : সুমিত্ৰা গাওঁখোৱা পাটৰ স্বামীৰ নাম : বিমল পাটৰ ঘৰ নং : ১৪১ বয়স : 49 লিঙ্গ : মহিলা ফটো উপলব্ধ</p>	<p>140 DCS6306286 নাম : হিমাদ্ৰী পাটৰ পিতাৰ নাম : উপানন্দ পাটৰ ঘৰ নং : 141ক বয়স : 23 লিঙ্গ : মহিলা ফটো উপলব্ধ</p>	<p>141 DCS0291617 নাম : আৰেঞ্জ পাটৰ স্বামীৰ নাম : প্ৰফুল্ল কুঃ শইকীয়া ঘৰ নং : ১৪১গ বয়স : 58 লিঙ্গ : মহিলা ফটো উপলব্ধ</p>
<p>142 DCS7240053 নাম : উপানন্দ পাটৰ পিতাৰ নাম : ধনিৰাম পাটৰ ঘৰ নং : ১৪১ক বয়স : 59 লিঙ্গ : পুৰুষ ফটো উপলব্ধ</p>	<p>143 DCS7240064 নাম : বন্তী পাটৰ স্বামীৰ নাম : উপানন্দ পাটৰ ঘৰ নং : ১৪১ক বয়স : 52 লিঙ্গ : মহিলা ফটো উপলব্ধ</p>	<p>144 DCS7240075 নাম : ৰমাকান্ত পাটৰ পিতাৰ নাম : ধনিৰাম পাটৰ ঘৰ নং : ১৪১খ বয়স : 57 লিঙ্গ : পুৰুষ ফটো উপলব্ধ</p>
<p>145 DCS0047167 নাম : জ্যোতি প্ৰভা পাটৰ স্বামীৰ নাম : ৰমাকান্ত পাটৰ ঘৰ নং : ১৪১খ বয়স : 40 লিঙ্গ : মহিলা ফটো উপলব্ধ</p>	<p>146 DCS7240097 নাম : শিবানী পাটৰ স্বামীৰ নাম : দিগেন পাটৰ ঘৰ নং : ১৪২ বয়স : 79 লিঙ্গ : মহিলা ফটো উপলব্ধ</p>	<p>E 147 DCS7240100 নাম : দ্বীপেন পাটৰ পিতাৰ নাম : দিগেন পাটৰ ঘৰ নং : ১৪২ বয়স : 51 লিঙ্গ : পুৰুষ ফটো উপলব্ধ</p>
<p>148 DCS7240133 নাম : মৃদলা পাটৰ স্বামীৰ নাম : দীনেশ পাটৰ ঘৰ নং : ১৪২ বয়স : 38 লিঙ্গ : মহিলা ফটো উপলব্ধ</p>	<p>149 DUU0009480 নাম : মানসজ্যোতি বড়ো পিতাৰ নাম : শুক্ৰেশ্বৰ বড়ো ঘৰ নং : 142 বয়স : 20 লিঙ্গ : পুৰুষ ফটো উপলব্ধ</p>	<p>150 DCS6306302 নাম : সংগীতা বড়ো পিতাৰ নাম : শুক্ৰেশ্বৰ বড়ো ঘৰ নং : 142ক বয়স : 22 লিঙ্গ : মহিলা ফটো উপলব্ধ</p>



151 নাম : শুকেশ্বৰ বড়ো পিতাৰ নাম: কমল বড়ো ঘৰ নং : ১৪২ক বয়স : 43 লিঙ্গ : পুৰুষ	DCS7240111 ফটো উপলব্ধ	152 নাম : নমিতা বড়ো স্বামীৰ নাম: শুকেশ্বৰ বড়ো ঘৰ নং : ১৪২ক বয়স : 42 লিঙ্গ : মহিলা	DCS7240122 ফটো উপলব্ধ	E 153 নাম : কলিমন বৰদলৈ পিতাৰ নাম: ইন্সুলী বৰদলৈ ঘৰ নং : ১৪৩ বয়স : ৪০ লিঙ্গ : পুৰুষ	DCS7240144 ফটো উপলব্ধ
154 নাম : পোচন বৰদলৈ স্বামীৰ নাম: কলিমন বৰদলৈ ঘৰ নং : ১৪৩ বয়স : 70 লিঙ্গ : মহিলা	DCS7240155 ফটো উপলব্ধ	155 নাম : স্বপন বৰদলৈ পিতাৰ নাম: কলিমন বৰদলৈ ঘৰ নং : ১৪৩ বয়স : 38 লিঙ্গ : পুৰুষ	DCS7240188 ফটো উপলব্ধ	156 নাম : অলি বৰদলৈ স্বামীৰ নাম: স্বপন বৰদলৈ ঘৰ নং : ১৪৩ বয়স : 26 লিঙ্গ : মহিলা	DCS0529057 ফটো উপলব্ধ
S2 157 নাম : দিপক বৰদলৈ পিতাৰ নাম: কলিমন বৰদলৈ ঘৰ নং : ১৪৩ক বয়স : 42 লিঙ্গ : পুৰুষ	DCS7240166 ফটো উপলব্ধ	158 নাম : অনামিকা বৰদলৈ স্বামীৰ নাম: দীপক বৰদলৈ ঘৰ নং : ১৪৩ক বয়স : 38 লিঙ্গ : মহিলা	DCS7240199 ফটো উপলব্ধ	159 নাম : ৰাজিব বৰদলৈ পিতাৰ নাম: কলিমন বৰদলৈ ঘৰ নং : ১৪৩ বয়স : 41 লিঙ্গ : পুৰুষ	DCS7240177 ফটো উপলব্ধ
160 নাম : মইনা বৰদলৈ স্বামীৰ নাম: ৰাজিব বৰদলৈ ঘৰ নং : ১৪৩খ বয়স : 28 লিঙ্গ : মহিলা	DCS0293316 ফটো উপলব্ধ	161 নাম : তপন মজুমদাৰ পিতাৰ নাম: মুনীন্দ্র মজুমদাৰ ঘৰ নং : ১৪৪ বয়স : 48 লিঙ্গ : পুৰুষ	DCS7240224 ফটো উপলব্ধ	162 নাম : মিলন শ্ৰুতা মজুমদাৰ পিতাৰ নাম: মুনীন্দ্র মজুমদাৰ ঘৰ নং : ১৪৪ বয়স : 43 লিঙ্গ : মহিলা	DCS7240235 ফটো উপলব্ধ
163 নাম : মন্তী মজুমদাৰ স্বামীৰ নাম: তপন মজুমদাৰ ঘৰ নং : ১৪৪ বয়স : 42 লিঙ্গ : মহিলা	DCS7240246 ফটো উপলব্ধ	164 নাম : বীৰেন মজুমদাৰ পিতাৰ নাম: মুনীন্দ্র মজুমদাৰ ঘৰ নং : ১৪৪ বয়স : 42 লিঙ্গ : পুৰুষ	DCS7240257 ফটো উপলব্ধ	165 নাম : মাধৱী মজুমদাৰ স্বামীৰ নাম: নৰেন মজুমদাৰ ঘৰ নং : ১৪৪ বয়স : 29 লিঙ্গ : মহিলা	DCS0293829 ফটো উপলব্ধ
166 নাম : নৰেন মজুমদাৰ পিতাৰ নাম: মুনীন্দ্র মজুমদাৰ ঘৰ নং : ১৪৪ঘ বয়স : 39 লিঙ্গ : পুৰুষ	DCS7240268 ফটো উপলব্ধ	167 নাম : অভিজিত মণ্ডল পিতাৰ নাম: অনিল মণ্ডল ঘৰ নং : 144 ক বয়স : 32 লিঙ্গ : পুৰুষ	CBD9840884 ফটো উপলব্ধ	168 নাম : কৃষ্ণ মজুমদাৰ পিতাৰ নাম: মুনীন্দ্র মজুমদাৰ ঘৰ নং : ১৪৪ঙ বয়স : 38 লিঙ্গ : পুৰুষ	DCS7240279 ফটো উপলব্ধ
169 নাম : নিৰমাই বৰদলৈ স্বামীৰ নাম: ৰূপৰাম বৰদলৈ ঘৰ নং : ১৪৫ বয়স : 59 লিঙ্গ : মহিলা	DCS7240291 ফটো উপলব্ধ	170 নাম : বিষ্ণু প্ৰসাদ বৰদলৈ পিতাৰ নাম: ৰূপৰাম বৰদলৈ ঘৰ নং : 145 বয়স : 23 লিঙ্গ : পুৰুষ	DCS6291777 ফটো উপলব্ধ	171 নাম : মানসজ্যোতি বৰদলৈ পিতাৰ নাম: ৰূপৰাম বৰদলৈ ঘৰ নং : 145 বয়স : 20 লিঙ্গ : পুৰুষ	DUU0038893 ফটো উপলব্ধ
172 নাম : অংকুৰ বৰদলৈ পিতাৰ নাম: সত্য বৰদলৈ ঘৰ নং : ১৪৫ক বয়স : 27 লিঙ্গ : পুৰুষ	DCS0337394 ফটো উপলব্ধ	173 নাম : ৰাহুল বৰদলৈ পিতাৰ নাম: সত্য বৰদলৈ ঘৰ নং : ১৪৫ক বয়স : 23 লিঙ্গ : পুৰুষ	DCS1491976 ফটো উপলব্ধ	174 নাম : মীনা মনী বৰদলৈ স্বামীৰ নাম: চেতা বৰদলৈ ঘৰ নং : ১৪৫ক বয়স : 52 লিঙ্গ : মহিলা	DCS7240326 ফটো উপলব্ধ
175 নাম : সত্য বৰদলৈ পিতাৰ নাম: ছাতিৰাম বৰদলৈ ঘৰ নং : ১৪৫ক বয়স : 52 লিঙ্গ : পুৰুষ	DCS7240315 ফটো উপলব্ধ	176 নাম : মিতালী বৰদলৈ পিতাৰ নাম: সত্য বৰদলৈ ঘৰ নং : ১৪৫ক বয়স : 33 লিঙ্গ : মহিলা	DCS7240337 ফটো উপলব্ধ	# 177 নাম : আব্দুল কৰিম পিতাৰ নাম: আৰব আলী ঘৰ নং : ১৪৬ বয়স : 65 লিঙ্গ : পুৰুষ	DCS7240348 ফটো উপলব্ধ
178 নাম : সাফিয়া খাতুন স্বামীৰ নাম: আব্দুল কৰিম ঘৰ নং : ১৪৬ বয়স : 65 লিঙ্গ : মহিলা	DCS7240359 ফটো উপলব্ধ	# 179 নাম : ৰেহান উদ্দিন পিতাৰ নাম: আব্দুল কৰিম ঘৰ নং : ১৪৬ বয়স : 41 লিঙ্গ : পুৰুষ	DCS7240360 ফটো উপলব্ধ	180 নাম : নজৰানা বেগম স্বামীৰ নাম: হেৰিকম উদ্দিন ঘৰ নং : 146 বয়স : 32 লিঙ্গ : মহিলা	DCS0493783 ফটো উপলব্ধ



# 181 নাম : আৰিফ উদ্দিন তালুকদাৰ পিতাৰ নাম: আব্দুল কাৰিম তালুকদাৰ ঘৰ নং : ১৪৬ বয়স : ২৪ লিঙ্গ : পুৰুষ	DCS0299552 ফটো উপলব্ধ	182 নাম : হেনা কৌছৰ স্বামীৰ নাম: বেহান উদ্দীন ঘৰ নং : ১৪৬ বয়স : ২৬ লিঙ্গ : মহিলা	DCS1628437 ফটো উপলব্ধ	R 183 নাম : নিলফা বেগম পিতাৰ নাম: আব্দুল কাৰিম ঘৰ নং : ১৪৬ বয়স : ২৩ লিঙ্গ : মহিলা	DCS1628742 ফটো উপলব্ধ
184 নাম : কুতুব উদ্দিন পিতাৰ নাম: নাচিব আলী ঘৰ নং : ১৪৭ বয়স : ৬৪ লিঙ্গ : পুৰুষ	DCS7240382 ফটো উপলব্ধ	185 নাম : জিলিকা বেগম স্বামীৰ নাম: কুতুব উদ্দিন ঘৰ নং : ১৪৭ বয়স : ৬০ লিঙ্গ : মহিলা	DCS7240393 ফটো উপলব্ধ	186 নাম : চামচুদ্দিন পিতাৰ নাম: কুতুব উদ্দিন ঘৰ নং : ১৪৭ বয়স : ৩৬ লিঙ্গ : পুৰুষ	DCS7240428 ফটো উপলব্ধ
187 নাম : আলমাছ উদ্দিন পিতাৰ নাম: কুতুব উদ্দিন ঘৰ নং : ১৪৭ বয়স : ৩১ লিঙ্গ : পুৰুষ	DCS7240417 ফটো উপলব্ধ	# 188 নাম : তহমিনা বেগম স্বামীৰ নাম: চামচুদ্দিন , ঘৰ নং : ১৪৭ বয়স : ২৪ লিঙ্গ : মহিলা	DCS0336933 ফটো উপলব্ধ	189 নাম : কৌছৰ আলম পিতাৰ নাম: কুতুব উদ্দিন ঘৰ নং : ১৪৭ বয়স : ২৫ লিঙ্গ : পুৰুষ	DCS0648477 ফটো উপলব্ধ
190 নাম : মনজুমা বেগম স্বামীৰ নাম: আলমাছ উদ্দিন ঘৰ নং : ১৪৭ বয়স : ২৪ লিঙ্গ : মহিলা	DCS0515957 ফটো উপলব্ধ	191 নাম : পিয়াৰা বেগম স্বামীৰ নাম: আব্দুল হাচিব ঘৰ নং : ১৪৮ বয়স : ৫৪ লিঙ্গ : মহিলা	DCS7240462 ফটো উপলব্ধ	192 নাম : বেচমিনা বেগম স্বামীৰ নাম: মনু মিঞা ঘৰ নং : ১৪৮ বয়স : ৩৫ লিঙ্গ : মহিলা	DCS0535567 ফটো উপলব্ধ
193 নাম : বুবেল আহমদ পিতাৰ নাম: আব্দুল হাচিব ঘৰ নং : ১৪৮ বয়স : ৩৩ লিঙ্গ : পুৰুষ	DCS7240440 ফটো উপলব্ধ	194 নাম : মনু মিঞা পিতাৰ নাম: আব্দুল হাচিব ঘৰ নং : ১৪৮ বয়স : ৩২ লিঙ্গ : পুৰুষ	DCS7243734 ফটো উপলব্ধ	195 নাম : ইমৰানা বেগম স্বামীৰ নাম: বুবেল আহমদ ঘৰ নং : ১৪৮ বয়স : ৩১ লিঙ্গ : মহিলা	DCS7240439 ফটো উপলব্ধ
196 নাম : বাবুল হুছেইন পিতাৰ নাম: আব্দুল হাচিব ঘৰ নং : ১৪৮ বয়স : ২৪ লিঙ্গ : পুৰুষ	DCS0535575 ফটো উপলব্ধ	197 নাম : ছায়াৰা বেগম স্বামীৰ নাম: বাবুল হুছেইন ঘৰ নং : ১৪৮ বয়স : ২৪ লিঙ্গ : মহিলা	DCS6293849 ফটো উপলব্ধ	198 নাম : নাৰায়ন দাস পিতাৰ নাম: বাজু দাস ঘৰ নং : ১৫০ বয়স : ৫২ লিঙ্গ : পুৰুষ	DCS7240575 ফটো উপলব্ধ
199 নাম : বিংকু দাস স্বামীৰ নাম: নাৰায়ন দাস ঘৰ নং : ১৫০ বয়স : ৪০ লিঙ্গ : মহিলা	DCS7240586 ফটো উপলব্ধ	200 নাম : বিশ্ব দাস পিতাৰ নাম: নাৰায়ণ দাস ঘৰ নং : ১৫০ বয়স : ২২ লিঙ্গ : পুৰুষ	DCS1972629 ফটো উপলব্ধ	201 নাম : মফিজ মিয়া পিতাৰ নাম: সুৰয় আলী ঘৰ নং : ১৫১ বয়স : ৬৫ লিঙ্গ : পুৰুষ	DCS7240597 ফটো উপলব্ধ
202 নাম : মালাকা বেগম স্বামীৰ নাম: মফিজ মিয়া ঘৰ নং : ১৫১ বয়স : ৬২ লিঙ্গ : মহিলা	DCS7240600 ফটো উপলব্ধ	203 নাম : বেজাক উদ্দিন পিতাৰ নাম: মফিজ মিঞা ঘৰ নং : ১৫১ বয়স : ৩১ লিঙ্গ : পুৰুষ	DCS0298349 ফটো উপলব্ধ	204 নাম : বেহান উদ্দিন পিতাৰ নাম: মফিজ মিয়া ঘৰ নং : ১৫১ বয়স : ২৯ লিঙ্গ : পুৰুষ	DCS0298315 ফটো উপলব্ধ
205 নাম : ছাৰিৰ আলম পিতাৰ নাম: মফিজ মিয়া ঘৰ নং : ১৫১ বয়স : ২৪ লিঙ্গ : পুৰুষ	DUU0162271 ফটো উপলব্ধ	206 নাম : ইয়াছমিনা বেগম পিতাৰ নাম: মফিজ মিয়া ঘৰ নং : ১৫১ বয়স : ২৩ লিঙ্গ : মহিলা	DUU0165688 ফটো উপলব্ধ	R 207 নাম : ইয়াছমিনা বেগম পিতাৰ নাম: মফিজ মিয়া ঘৰ নং : ১৫১ বয়স : ২৩ লিঙ্গ : মহিলা	DUU0168799 ফটো উপলব্ধ
208 নাম : আলিম উদ্দিন পিতাৰ নাম: মফিজ মিয়া ঘৰ নং : ১৫১ বয়স : ৪১ লিঙ্গ : পুৰুষ	DCS7240611 ফটো উপলব্ধ	209 নাম : বুমানা বেগম স্বামীৰ নাম: আলিম উদ্দিন ঘৰ নং : ১৫১ বয়স : ২৭ লিঙ্গ : মহিলা	DCS7240622 ফটো উপলব্ধ	210 নাম : এবাদ উদ্দিন পিতাৰ নাম: মফিজ মিয়া ঘৰ নং : ১৫১ বয়স : ৩৪ লিঙ্গ : পুৰুষ	DCS7244044 ফটো উপলব্ধ



211	DCS0299420	ফটো উপলব্ধ	নাম : চুলতানা বেগম স্বামীৰ নাম : এবাদ উদ্দিন ঘৰ নং : ১৫১খ বয়স : 31 লিঙ্গ : মহিলা	212	DCS7240655	ফটো উপলব্ধ	নাম : বুছনা বেগম স্বামীৰ নাম : ৰফিকুৰ ৰহমান চৌধুৰী ঘৰ নং : ১৫২ বয়স : 70 লিঙ্গ : মহিলা	213	DCS7240699	ফটো উপলব্ধ	নাম : আতিকুৰ ৰহমান চৌধুৰী পিতাৰ নাম : ৰফিকুৰ ৰহমান চৌধুৰী ঘৰ নং : ১৫২ বয়স : 41 লিঙ্গ : পুৰুষ
214	DCS2068997	ফটো উপলব্ধ	নাম : ৰাহুমা বেগম স্বামীৰ নাম : আতিকুৰ ৰহমান চৌধুৰী ঘৰ নং : ১৫২ বয়স : 39 লিঙ্গ : মহিলা	215	DCS7240677	ফটো উপলব্ধ	নাম : আফিয়া বেগম লক্ষৰ স্বামীৰ নাম : মুহিবুৰ ৰহমান চৌধুৰী ঘৰ নং : 152ক বয়স : 46 লিঙ্গ : মহিলা	216	DCS7240702	ফটো উপলব্ধ	নাম : চিদ্দিকা বেগম স্বামীৰ নাম : হাৰিচ আলী ঘৰ নং : ১৫৩ বয়স : 68 লিঙ্গ : মহিলা
217	DCS7240713	ফটো উপলব্ধ	নাম : নুৰ উদ্দিন পিতাৰ নাম : হাৰিচ আলী ঘৰ নং : ১৫৩ বয়স : 48 লিঙ্গ : পুৰুষ	218	DCS0299511	ফটো উপলব্ধ	নাম : বুকচানা বেগম স্বামীৰ নাম : ফাৰুক উদ্দিন ঘৰ নং : ১৫৩ বয়স : 29 লিঙ্গ : মহিলা	219	DCS7240815	ফটো উপলব্ধ	নাম : জিনতুন নেছা স্বামীৰ নাম : ৰমজান আলী ঘৰ নং : ১৫৪ বয়স : 80 লিঙ্গ : মহিলা
220	DCS7240768	ফটো উপলব্ধ	নাম : জয়নব বিবী স্বামীৰ নাম : ৰমজান আলী ঘৰ নং : ১৫৪ বয়স : 59 লিঙ্গ : মহিলা	221	DCS7240804	ফটো উপলব্ধ	নাম : মেৰিণা বেগম স্বামীৰ নাম : হাচন আলী ঘৰ নং : ১৫৪ বয়স : 40 লিঙ্গ : মহিলা	# 222	DCS0632455	ফটো উপলব্ধ	নাম : জয়নাল আবাদিন পিতাৰ নাম : ৰমজান আলী ঘৰ নং : 154 বয়স : 25 লিঙ্গ : পুৰুষ
223	DCS7240779	ফটো উপলব্ধ	নাম : মবাৰক আলী পিতাৰ নাম : ৰমজান আলী ঘৰ নং : ১৫৪ক বয়স : 40 লিঙ্গ : পুৰুষ	224	DCS7241681	ফটো উপলব্ধ	নাম : পাৰবিনা বেগম স্বামীৰ নাম : মুবাৰক আলী ঘৰ নং : ১৫৪ক বয়স : 39 লিঙ্গ : মহিলা	225	DCS7240826	ফটো উপলব্ধ	নাম : আকবৰ আলী পিতাৰ নাম : ৰমজান আলী ঘৰ নং : ১৫৪খ বয়স : 55 লিঙ্গ : পুৰুষ
226	DCS7240837	ফটো উপলব্ধ	নাম : মমতা বেগম স্বামীৰ নাম : আকবৰ আলী ঘৰ নং : ১৫৪খ বয়স : 45 লিঙ্গ : মহিলা	227	DCS0298042	ফটো উপলব্ধ	নাম : মহঃ ইব্রাহিম আলী পিতাৰ নাম : মহঃ আকবৰ আলী ঘৰ নং : ১৫৪খ বয়স : 28 লিঙ্গ : পুৰুষ	228	DCS0533059	ফটো উপলব্ধ	নাম : আবিদা বেগম পিতাৰ নাম : আকবৰ আলী ঘৰ নং : ১৫৪খ বয়স : 24 লিঙ্গ : মহিলা
229	DCS1491984	ফটো উপলব্ধ	নাম : খালিদা বেগম পিতাৰ নাম : আকবৰ আলী ঘৰ নং : ১৫৪খ বয়স : 23 লিঙ্গ : মহিলা	230	DCS7240928	ফটো উপলব্ধ	নাম : আজাদ আলী পিতাৰ নাম : ৰমজান আলী ঘৰ নং : ১৫৫ বয়স : 43 লিঙ্গ : পুৰুষ	231	DCS7244000	ফটো উপলব্ধ	নাম : পাৰমিনা বেগম স্বামীৰ নাম : আজাদ আলী ঘৰ নং : ১৫৫ বয়স : 34 লিঙ্গ : মহিলা
232	DCS0010950	ফটো উপলব্ধ	নাম : আছিয়া বেগম পিতাৰ নাম : আব্দুল মালিক ঘৰ নং : 155ফৰেষ্ট ভিলেজ ল বয়স : 38 লিঙ্গ : মহিলা	233	DCS7240939	ফটো উপলব্ধ	নাম : ইচুব আলী পিতাৰ নাম : ৰমজান আলী ঘৰ নং : ১৫৫গ বয়স : 40 লিঙ্গ : পুৰুষ	234	DCS0301408	ফটো উপলব্ধ	নাম : আনোৱাৰা খান স্বামীৰ নাম : ইচুব আলী ঘৰ নং : ১৫৫গ বয়স : 29 লিঙ্গ : মহিলা
235	DCS7240859	ফটো উপলব্ধ	নাম : আহমেদ আলী পিতাৰ নাম : ৰমজান আলী ঘৰ নং : ১৫৫ঘ বয়স : 50 লিঙ্গ : পুৰুষ	236	DCS7240893	ফটো উপলব্ধ	নাম : মহম্মদ আলী পিতাৰ নাম : ৰমজান আলী ঘৰ নং : ১৫৫ক বয়স : 49 লিঙ্গ : পুৰুষ	237	DCS7240860	ফটো উপলব্ধ	নাম : পাৰবিনা বেগম স্বামীৰ নাম : আহমেদ আলী ঘৰ নং : ১৫৫ক বয়স : 45 লিঙ্গ : মহিলা
238	DCS7240906	ফটো উপলব্ধ	নাম : হাশীনা বেগম স্বামীৰ নাম : মহম্মদ আলী ঘৰ নং : ১৫৫ক বয়স : 41 লিঙ্গ : মহিলা	239	DUU0121376	ফটো উপলব্ধ	নাম : আফছানা বেগম পিতাৰ নাম : মহম্মদ আলী ঘৰ নং : 155ক বয়স : 21 লিঙ্গ : মহিলা	240	DCS7240917	ফটো উপলব্ধ	নাম : মঃ মদৰিছ আলী পিতাৰ নাম : ৰমজান আলী ঘৰ নং : ১৫৫খ বয়স : 46 লিঙ্গ : পুৰুষ



241 নাম : কুৰাহ আলী পিতাৰ নাম: ৰমজান আলী ঘৰ নং : ১৫৫৬ বয়স : 58 লিঙ্গ : পুৰুষ	DCS7240871 ফটো উপলব্ধ	242 নাম : আফেয়া বেগম স্বামীৰ নাম: কুৰাহ আলী ঘৰ নং : ১৫৫৬ বয়স : 30 লিঙ্গ : মহিলা	DCS0301267 ফটো উপলব্ধ	243 নাম : সৰাফত আলী পিতাৰ নাম: জিনু মিয়া ঘৰ নং : ১৫৬ বয়স : 80 লিঙ্গ : পুৰুষ	DCS7240940 ফটো উপলব্ধ
244 নাম : চাহাদত আলী পিতাৰ নাম: সৰাফত আলী ঘৰ নং : ১৫৬ বয়স : 40 লিঙ্গ : পুৰুষ	DCS7240984 ফটো উপলব্ধ	S 245 নাম : খাদিজা বেগম পিতাৰ নাম: আব্দুল ৰহিম ঘৰ নং : ১৫৬ বয়স : 34 লিঙ্গ : মহিলা	DCS7741346 ফটো উপলব্ধ	# 246 নাম : বীনা বেগম স্বামীৰ নাম: চাহাদত আলী ঘৰ নং : ১৫৬ বয়স : 29 লিঙ্গ : মহিলা	DCS1812916 ফটো উপলব্ধ
247 নাম : জমিলা খাতুন স্বামীৰ নাম: আব্দুল ৰচিদ ঘৰ নং : ১৫৭ বয়স : 60 লিঙ্গ : মহিলা	DCS7241012 ফটো উপলব্ধ	248 নাম : আব্দুল জলিল পিতাৰ নাম: আব্দুল ৰচিদ ঘৰ নং : ১৫৭ বয়স : 60 লিঙ্গ : পুৰুষ	DCS7241045 ফটো উপলব্ধ	249 নাম : ৰাচিদা বেগম পিতাৰ নাম: আব্দুল ৰচিদ ঘৰ নং : ১৫৭ বয়স : 39 লিঙ্গ : মহিলা	DCS7241067 ফটো উপলব্ধ
250 নাম : মাজুদা বেগম পিতাৰ নাম: আব্দুল ৰচিদ ঘৰ নং : ১৫৭ বয়স : 34 লিঙ্গ : মহিলা	DCS0299412 ফটো উপলব্ধ	251 নাম : আকলিমা বেগম পিতাৰ নাম: আব্দুল জলিল ঘৰ নং : 157 বয়স : 23 লিঙ্গ : মহিলা	DUU0172619 ফটো উপলব্ধ	252 নাম : ইমৰানা বেগম পিতাৰ নাম: আব্দুল জলিল ঘৰ নং : 157 বয়স : 21 লিঙ্গ : মহিলা	DUU0172635 ফটো উপলব্ধ
253 নাম : তুলমাই বৰা স্বামীৰ নাম: গৌড়াঙ্গ বৰা ঘৰ নং : ১৫৮ বয়স : 85 লিঙ্গ : মহিলা	DCS7241089 ফটো উপলব্ধ	254 নাম : বুমা বৰা স্বামীৰ নাম: বিপুল চন্দ্ৰ বৰা ঘৰ নং : ১৫৮ বয়স : 55 লিঙ্গ : মহিলা	DCS7241103 ফটো উপলব্ধ	255 নাম : বুলন বৰা পিতাৰ নাম: গৌড়াঙ্গ বৰা ঘৰ নং : ১৫৮ক বয়স : 60 লিঙ্গ : পুৰুষ	DCS7241114 ফটো উপলব্ধ
256 নাম : সেবিকা বৰা স্বামীৰ নাম: বুলন বৰা ঘৰ নং : ১৫৮ক বয়স : 50 লিঙ্গ : মহিলা	DCS7241125 ফটো উপলব্ধ	257 নাম : মনোজ বৰা পিতাৰ নাম: বুলন বৰা ঘৰ নং : ১৫৮ক বয়স : 28 লিঙ্গ : পুৰুষ	DCS0298174 ফটো উপলব্ধ	258 নাম : সুচেন বৰা পিতাৰ নাম: নৰেশ্বৰ বৰা ঘৰ নং : ১৫৯ বয়স : 70 লিঙ্গ : পুৰুষ	DCS7241136 ফটো উপলব্ধ
259 নাম : সুভদ্রা বৰা স্বামীৰ নাম: সুচেন বৰা ঘৰ নং : ১৫৯ বয়স : 55 লিঙ্গ : মহিলা	DCS7241147 ফটো উপলব্ধ	260 নাম : পুষ্পেন্দ্ৰ বৰা পিতাৰ নাম: সুচেন বৰা ঘৰ নং : ১৫৯ বয়স : 48 লিঙ্গ : পুৰুষ	DCS7241158 ফটো উপলব্ধ	261 নাম : মীনা বৰা স্বামীৰ নাম: পুষ্পেন্দ্ৰ বৰা ঘৰ নং : ১৫৯ বয়স : 35 লিঙ্গ : মহিলা	DCS7241170 ফটো উপলব্ধ
262 নাম : বুদ্ধেশ্বৰ লাহন পিতাৰ নাম: দেবেশ্বৰ লাহন ঘৰ নং : ১৬০ বয়স : 65 লিঙ্গ : পুৰুষ	DCS7241205 ফটো উপলব্ধ	263 নাম : জয়ন্তী লাহন স্বামীৰ নাম: বুদ্ধেশ্বৰ লাহন ঘৰ নং : ১৬০ বয়স : 55 লিঙ্গ : মহিলা	DCS7241216 ফটো উপলব্ধ	264 নাম : ৰোপ ৰেখা দও লাহন স্বামীৰ নাম: ৰাজিব লাহন ঘৰ নং : ১৬০ বয়স : 39 লিঙ্গ : মহিলা	DCS0583443 ফটো উপলব্ধ
265 নাম : শৈলব লাহন পিতাৰ নাম: বুদ্ধেশ্বৰ লাহন ঘৰ নং : ১৬০ বয়স : 31 লিঙ্গ : পুৰুষ	DCS0067918 ফটো উপলব্ধ	266 নাম : মনালিছা লাহন পিতাৰ নাম: বুদ্ধেশ্বৰ লাহন ঘৰ নং : ১৬০ বয়স : 27 লিঙ্গ : মহিলা	DCS0306126 ফটো উপলব্ধ	267 নাম : ৰাজিব লাহন পিতাৰ নাম: বুদ্ধেশ্বৰ লাহন ঘৰ নং : ১৬০ক বয়স : 33 লিঙ্গ : পুৰুষ	DCS7241192 ফটো উপলব্ধ
268 নাম : চুমন লাহন পিতাৰ নাম: বুদ্ধেশ্বৰ লাহন ঘৰ নং : ১৬০খ বয়স : 35 লিঙ্গ : পুৰুষ	DCS7241181 ফটো উপলব্ধ	269 নাম : বদন বৰা পিতাৰ নাম: ধৰ্মেশ্বৰ বৰা ঘৰ নং : ১৬১ বয়স : 56 লিঙ্গ : পুৰুষ	DCS7241250 ফটো উপলব্ধ	270 নাম : মীনা মনি বৰা স্বামীৰ নাম: বদন বৰা ঘৰ নং : ১৬১ বয়স : 50 লিঙ্গ : মহিলা	DCS7241272 ফটো উপলব্ধ



271 নাম : মানসজ্যোতি বৰা পিতাৰ নাম: বদন চন্দ্ৰ বৰা ঘৰ নং : ১৬১ বয়স : 28 লিঙ্গ : পুৰুষ	DCS0069815 ফটো উপলব্ধ	272 নাম : মৌচুমী কোঁৱৰ বৰা স্বামীৰ নাম: মানসজ্যোতি বৰা ঘৰ নং : 161 বয়স : 28 লিঙ্গ : মহিলা	DCS6313019 ফটো উপলব্ধ	273 নাম : শিখা মনি বৰা পিতাৰ নাম: বদন বৰা ঘৰ নং : ১৬১ বয়স : 27 লিঙ্গ : মহিলা	DCS0298380 ফটো উপলব্ধ
274 নাম : ৰাজীৱ বৰা পিতাৰ নাম: উদল বৰা ঘৰ নং : ১৬১ক বয়স : 37 লিঙ্গ : পুৰুষ	DCS7241283 ফটো উপলব্ধ	275 নাম : অম্বিকা দৌলাগফ বৰা স্বামীৰ নাম: ৰাজীৱ বৰা ঘৰ নং : ১৬১ক বয়স : 30 লিঙ্গ : মহিলা	DCS0299354 ফটো উপলব্ধ	276 নাম : উদল বৰা পিতাৰ নাম: ধৰ্মেশ্বৰ বৰা ঘৰ নং : ১৬১খ বয়স : 68 লিঙ্গ : পুৰুষ	DCS7241249 ফটো উপলব্ধ
277 নাম : চিফত আলী পিতাৰ নাম: ইচাদ আলী ঘৰ নং : ১৬২ বয়স : 60 লিঙ্গ : পুৰুষ	DCS7241294 ফটো উপলব্ধ	278 নাম : আফতাৰুন নেছা স্বামীৰ নাম: চিফত আলী ঘৰ নং : 162 বয়স : 49 লিঙ্গ : মহিলা	DCS4135028 ফটো উপলব্ধ	279 নাম : আফতাৰ হুছেইন পিতাৰ নাম: চিফত আলী ঘৰ নং : 162 বয়স : 32 লিঙ্গ : পুৰুষ	DCS0439844 ফটো উপলব্ধ
280 নাম : নজমা বেগম পিতাৰ নাম: চিফত আলী ঘৰ নং : ১৬২ বয়স : 32 লিঙ্গ : মহিলা	DCS0306985 ফটো উপলব্ধ	281 নাম : দিলৱাৰ হুছেইন পিতাৰ নাম: চিফত আলী ঘৰ নং : 162 বয়স : 25 লিঙ্গ : পুৰুষ	DUU0146803 ফটো উপলব্ধ	282 নাম : মাহমুদা বেগম স্বামীৰ নাম: আফতাৰ হুছেইন ঘৰ নং : 162 বয়স : 25 লিঙ্গ : মহিলা	CBD0458224 ফটো উপলব্ধ
283 নাম : হাজিৰা বেগম পিতাৰ নাম: চিফত আলী ঘৰ নং : 162 বয়স : 20 লিঙ্গ : মহিলা	DUU0153270 ফটো উপলব্ধ	284 নাম : নাজিমা বেগম স্বামীৰ নাম: দিলৱাৰ হুছেইন ঘৰ নং : 162 বয়স : 19 লিঙ্গ : মহিলা	DUU0153221 ফটো উপলব্ধ	285 নাম : নিজাম উদ্দিন পিতাৰ নাম: ইশাদ আলী ঘৰ নং : ১৬৩ বয়স : 55 লিঙ্গ : পুৰুষ	DCS7241318 ফটো উপলব্ধ
286 নাম : ছাফিয়া খাতুন স্বামীৰ নাম: নিজাম উদ্দিন ঘৰ নং : ১৬৩ বয়স : 48 লিঙ্গ : মহিলা	DCS7241329 ফটো উপলব্ধ	287 নাম : ফৰহানা বেগম পিতাৰ নাম: নিজাম উদ্দিন ঘৰ নং : ১৬৩ বয়স : 27 লিঙ্গ : মহিলা	DCS0337550 ফটো উপলব্ধ	288 নাম : চোহানা বেগম পিতাৰ নাম: নিজাম উদ্দিন ঘৰ নং : ১৬৩ বয়স : 23 লিঙ্গ : মহিলা	DCS1994862 ফটো উপলব্ধ
289 নাম : মুহিব্ব ৰহমান চৌধুৰী পিতাৰ নাম: ৰফিকুৰ ৰহমান চৌধুৰী ঘৰ নং : ১৬৪ বয়স : 50 লিঙ্গ : পুৰুষ	DCS7240666 ফটো উপলব্ধ	290 নাম : জনাইদ আহমেদ চৌধুৰী পিতাৰ নাম: মুহিব্ব ৰহমান চৌধুৰী ঘৰ নং : 164 বয়স : 20 লিঙ্গ : পুৰুষ	DUU0168674 ফটো উপলব্ধ	# 291 নাম : ফয়জুল হক পিতাৰ নাম: আব্দুল মতলিব ঘৰ নং : ১৬৫ বয়স : 40 লিঙ্গ : পুৰুষ	DCS7241396 ফটো উপলব্ধ
# 292 নাম : মিনাৰা বেগম স্বামীৰ নাম: ফয়জুল হক ঘৰ নং : ১৬৫ বয়স : 31 লিঙ্গ : মহিলা	DCS2069138 ফটো উপলব্ধ	293 নাম : চামিম হুছেইন পিতাৰ নাম: আব্দুল হক ঘৰ নং : ১৬৫ক বয়স : 23 লিঙ্গ : পুৰুষ	DCS6306674 ফটো উপলব্ধ	294 নাম : আব্দুল হক পিতাৰ নাম: আব্দুল মতলিব ঘৰ নং : ১৬৫ক বয়স : 45 লিঙ্গ : পুৰুষ	DCS7241363 ফটো উপলব্ধ
295 নাম : নজমা বেগম স্বামীৰ নাম: আব্দুল হক ঘৰ নং : ১৬৫ক বয়স : 38 লিঙ্গ : মহিলা	DCS7241385 ফটো উপলব্ধ	296 নাম : চাজিদা বেগম পিতাৰ নাম: আব্দুল হক ঘৰ নং : 165ক বয়স : 19 লিঙ্গ : মহিলা	DUU0207225 ফটো উপলব্ধ	297 নাম : ৰিয়াজুল হক পিতাৰ নাম: আব্দুল মতলিব ঘৰ নং : ১৬৫খ বয়স : 40 লিঙ্গ : পুৰুষ	DCS7241374 ফটো উপলব্ধ
298 নাম : নাচিমা বেগম স্বামীৰ নাম: ৰিয়াজুল হক ঘৰ নং : ১৬৫খ বয়স : 26 লিঙ্গ : মহিলা	DCS0583294 ফটো উপলব্ধ	299 নাম : সৰবান বিবী স্বামীৰ নাম: আব্দুল মন্নাফ ঘৰ নং : ১৬৬ বয়স : 72 লিঙ্গ : মহিলা	DCS7241421 ফটো উপলব্ধ	# 300 নাম : আইনুল হক পিতাৰ নাম: আব্দুল মন্নাফ ঘৰ নং : ১৬৬ বয়স : 42 লিঙ্গ : পুৰুষ	DCS7241454 ফটো উপলব্ধ



301 নাম : ফাতিমা বেগম পিতাৰ নাম: আব্দুল মন্নাফ ঘৰ নং : ১৬৬ বয়স : 36 লিঙ্গ : মহিলা	DCS2069412 ফটো উপলব্ধ	# 302 নাম : খুদেজা বেগম স্বামীৰ নাম: ফাইজুল হক ঘৰ নং : ১৬৬ বয়স : 34 লিঙ্গ : মহিলা	DCS2069423 ফটো উপলব্ধ	# 303 নাম : চুলতানা বেগম স্বামীৰ নাম: আইনুল হক ঘৰ নং : ১৬৬ বয়স : 28 লিঙ্গ : মহিলা	DCS0309567 ফটো উপলব্ধ
304 নাম : মমতা বেগম স্বামীৰ নাম: জয়দুল হক লক্ষৰ ঘৰ নং : ১৬৬ গ বয়স : 26 লিঙ্গ : মহিলা	DCS0620781 ফটো উপলব্ধ	305 নাম : মো জয়দুল হক লক্ষৰ পিতাৰ নাম: আব্দুল মন্নাফ ঘৰ নং : ১৬৬ গ বয়স : 39 লিঙ্গ : পুৰুষ	DCS7241465 ফটো উপলব্ধ	# 306 নাম : ফাইজুল হক পিতাৰ নাম: আব্দুল মন্নাফ ঘৰ নং : ১৬৬ ক বয়স : 49 লিঙ্গ : পুৰুষ	DCS7241432 ফটো উপলব্ধ
307 নাম : ছামচুল হক লক্ষৰ পিতাৰ নাম: আব্দুল মনাফ ঘৰ নং : ১৬৬ খ বয়স : 44 লিঙ্গ : পুৰুষ	DCS7241443 ফটো উপলব্ধ	308 নাম : চাজিনা বেগম স্বামীৰ নাম: ছামচুল হক লক্ষৰ ঘৰ নং : ১৬৬ খ বয়স : 40 লিঙ্গ : মহিলা	DCS2068920 ফটো উপলব্ধ	# 309 নাম : আয়েসা বেগম স্বামীৰ নাম: বিল্লাল উদ্দিন ঘৰ নং : 167 বয়স : 38 লিঙ্গ : মহিলা	DCS1735564 ফটো উপলব্ধ
310 নাম : বুবিনা বেগম স্বামীৰ নাম: ছাবিৰ আহমেদ ঘৰ নং : ১৬৭ বয়স : 27 লিঙ্গ : মহিলা	DCS0336511 ফটো উপলব্ধ	311 নাম : আচাদুল আহমেদ পিতাৰ নাম: মইনা মিয়া ঘৰ নং : ১৬৭ বয়স : 25 লিঙ্গ : পুৰুষ	DCS0583336 ফটো উপলব্ধ	#2 312 নাম : বিবি আছমা স্বামীৰ নাম: আচাদুল আহমেদ ঘৰ নং : 167 বয়স : 22 লিঙ্গ : মহিলা	DCS1932680 ফটো উপলব্ধ
313 নাম : বিল্লাল উদ্দিন পিতাৰ নাম: ময়না মিয়া ঘৰ নং : ১৬৭ ক বয়স : 39 লিঙ্গ : পুৰুষ	DCS7241498 ফটো উপলব্ধ	314 নাম : ছাবিৰ আহমেদ পিতাৰ নাম: ময়না মিয়া ঘৰ নং : ১৬৭ খ বয়স : 33 লিঙ্গ : পুৰুষ	DCS7244033 ফটো উপলব্ধ	315 নাম : আজিজুৰ বহমান পিতাৰ নাম: আব্দুল নূৰ ঘৰ নং : ১৬৮ বয়স : 58 লিঙ্গ : পুৰুষ	DCS7241501 ফটো উপলব্ধ
316 নাম : ফাতাৰন নেছা স্বামীৰ নাম: আজিজুৰ বহমান ঘৰ নং : ১৬৮ বয়স : 52 লিঙ্গ : মহিলা	DCS7241512 ফটো উপলব্ধ	317 নাম : কবিৰ উদ্দিন পিতাৰ নাম: আজিজুৰ বহমান ঘৰ নং : ১৬৮ বয়স : 25 লিঙ্গ : পুৰুষ	DCS0553016 ফটো উপলব্ধ	318 নাম : জীমাশী বৰা পিতাৰ নাম: বিপুল বৰা ঘৰ নং : ১৬৮ বয়স : 22 লিঙ্গ : মহিলা	DCS1646702 ফটো উপলব্ধ
319 নাম : ভাৰ্গবজ্যোতি বৰা পিতাৰ নাম: বিপুল চন্দ্ৰ বৰা ঘৰ নং : 168 বয়স : 20 লিঙ্গ : পুৰুষ	DUU0192161 ফটো উপলব্ধ	320 নাম : শৰিফ উদ্দিন পিতাৰ নাম: আজিজুৰ বহমান ঘৰ নং : ১৬৮ ক বয়স : 33 লিঙ্গ : পুৰুষ	DCS7241523 ফটো উপলব্ধ	321 নাম : বাইনা বেগম স্বামীৰ নাম: শৰিফ উদ্দিন ঘৰ নং : ১৬৮ ক বয়স : 29 লিঙ্গ : মহিলা	DCS0076067 ফটো উপলব্ধ
322 নাম : হবিবুৰ বহমান পিতাৰ নাম: আব্দুল নূৰ ঘৰ নং : ১৬৯ বয়স : 58 লিঙ্গ : পুৰুষ	DCS7241556 ফটো উপলব্ধ	323 নাম : নূৰজাহান বেগম স্বামীৰ নাম: হবিবুৰ বহমান ঘৰ নং : ১৬৯ বয়স : 48 লিঙ্গ : মহিলা	DCS7241567 ফটো উপলব্ধ	324 নাম : জাকিৰ হুছেইন পিতাৰ নাম: হবিবুৰ বহমান ঘৰ নং : 169 বয়স : 34 লিঙ্গ : পুৰুষ	DCS7241534 ফটো উপলব্ধ
325 নাম : নাজমা বেগম স্বামীৰ নাম: জাকিৰ হুছেইন ঘৰ নং : 169 বয়স : 28 লিঙ্গ : মহিলা	DCS0312108 ফটো উপলব্ধ	326 নাম : গুলজাৰ হুছেইন পিতাৰ নাম: হবিবুৰ বহমান ঘৰ নং : ১৬৯ বয়স : 24 লিঙ্গ : পুৰুষ	DCS1972140 ফটো উপলব্ধ	327 নাম : আমিনা বেগম স্বামীৰ নাম: আতাবুৰ বহমান ঘৰ নং : ১৭০ বয়স : 40 লিঙ্গ : মহিলা	DCS7241589 ফটো উপলব্ধ
328 নাম : মুজিবুৰ বহমান পিতাৰ নাম: আব্দুল নূৰ ঘৰ নং : ১৭১ বয়স : 51 লিঙ্গ : পুৰুষ	DCS7241590 ফটো উপলব্ধ	329 নাম : আফিয়া বেগম স্বামীৰ নাম: মুজিবুৰ বহমান ঘৰ নং : ১৭১ বয়স : 44 লিঙ্গ : মহিলা	DCS7241603 ফটো উপলব্ধ	330 নাম : ফাইছল আলম পিতাৰ নাম: মুজিবুৰ বহমান ঘৰ নং : ১৭১ বয়স : 26 লিঙ্গ : পুৰুষ	DCS0637470 ফটো উপলব্ধ



331	DUU0022327	ফটো উপলব্ধ	নাম : বুৰিনা বেগম স্বামীৰ নাম: ফাহিছাল আলম ঘৰ নং : 171 বয়স : 21 লিঙ্গ : মহিলা	332	DCS9541724	ফটো উপলব্ধ	নাম : আজিমুন নেছা স্বামীৰ নাম: মহিবুৰ বহমান ঘৰ নং : 171 ক বয়স : 41 লিঙ্গ : মহিলা	333	DCS7241614	ফটো উপলব্ধ	নাম : মহিবুৰ বহমান পিতাৰ নাম: আব্দুল নুৰ ঘৰ নং : 195 ক বয়স : 43 লিঙ্গ : পুৰুষ
334	DCS7241647	ফটো উপলব্ধ	নাম : আছিয়া খাতুন স্বামীৰ নাম: মকবুল আলী ঘৰ নং : 192 বয়স : 68 লিঙ্গ : মহিলা	E 335	DCS7241670	ফটো উপলব্ধ	নাম : গিয়াছ উদ্দিন পিতাৰ নাম: মকবুল আলী ঘৰ নং : 192 বয়স : 39 লিঙ্গ : পুৰুষ	336	DCS0079236	ফটো উপলব্ধ	নাম : ইয়াছমিনা বেগম স্বামীৰ নাম: গিয়াছ উদ্দিন ঘৰ নং : 192 বয়স : 38 লিঙ্গ : মহিলা
337	DCS7241716	ফটো উপলব্ধ	নাম : হাৰুণা বিবি স্বামীৰ নাম: মস্তফা মিয়া ঘৰ নং : 193 বয়স : 70 লিঙ্গ : মহিলা	338	DCS1812999	ফটো উপলব্ধ	নাম : হুছনাৰা বেগম স্বামীৰ নাম: জামাল উদ্দিন ঘৰ নং : 193 বয়স : 30 লিঙ্গ : মহিলা	339	DCS0531681	ফটো উপলব্ধ	নাম : হাৰুন হুছেইন অন্যান্য: মানিক হুছেইন ঘৰ নং : 193 বয়স : 29 লিঙ্গ : পুৰুষ
340	DCS0419713	ফটো উপলব্ধ	নাম : নাছিৰ হুছেইন পিতাৰ নাম: দিল মহম্মদ ঘৰ নং : 193 বয়স : 27 লিঙ্গ : পুৰুষ	341	DCS6303036	ফটো উপলব্ধ	নাম : নিজাম উদ্দিন মাতৃৰ নাম: হাৰুন বিবি ঘৰ নং : 173 বয়স : 21 লিঙ্গ : পুৰুষ	342	DCS7241692	ফটো উপলব্ধ	নাম : জামাল উদ্দিন পিতাৰ নাম: মস্তফা মিয়া ঘৰ নং : 193 বয়স : 33 লিঙ্গ : পুৰুষ
343	DCS7241727	ফটো উপলব্ধ	নাম : ফিৰোজ আহমেদ পিতাৰ নাম: মস্তফা মিয়া ঘৰ নং : 193 বয়স : 48 লিঙ্গ : পুৰুষ	344	DCS7241761	ফটো উপলব্ধ	নাম : আমিনা বেগম স্বামীৰ নাম: ফিৰোজ আহমেদ ঘৰ নং : 193 বয়স : 39 লিঙ্গ : মহিলা	345	DCS7241807	ফটো উপলব্ধ	নাম : মহিবুৰ বহমান পিতাৰ নাম: ওৰাতিৰ আলী ঘৰ নং : 198 বয়স : 58 লিঙ্গ : পুৰুষ
346	DCS7241818	ফটো উপলব্ধ	নাম : জয়তন নেছা স্বামীৰ নাম: মহিবুৰ বহমান ঘৰ নং : 198 বয়স : 44 লিঙ্গ : মহিলা	347	DCS7244146	ফটো উপলব্ধ	নাম : আতিকুৰ বহমান পিতাৰ নাম: মহিবুৰ বহমান ঘৰ নং : 198 বয়স : 34 লিঙ্গ : পুৰুষ	348	DCS0423491	ফটো উপলব্ধ	নাম : নজমা বেগম পিতাৰ নাম: মহিবুৰ বহমান ঘৰ নং : 198 বয়স : 28 লিঙ্গ : মহিলা
349	DCS0574228	ফটো উপলব্ধ	নাম : মহিবুৰ বহমান পিতাৰ নাম: মহিবুৰ বহমান ঘৰ নং : 174 বয়স : 26 লিঙ্গ : পুৰুষ	350	DCS2003648	ফটো উপলব্ধ	নাম : ইত্তাজুৰ বহমান পিতাৰ নাম: মহিবুৰ বহমান ঘৰ নং : 198 বয়স : 23 লিঙ্গ : পুৰুষ	351	DCS1649110	ফটো উপলব্ধ	নাম : নাজমিনা বেগম স্বামীৰ নাম: আতিকুৰ বহমান ঘৰ নং : 198 বয়স : 22 লিঙ্গ : মহিলা
352	DCS2003655	ফটো উপলব্ধ	নাম : হাছিনা বেগম স্বামীৰ নাম: মহিবুৰ বহমান ঘৰ নং : 198 বয়স : 22 লিঙ্গ : মহিলা	353	DCS7241841	ফটো উপলব্ধ	নাম : ছাহেৰা খাতুন স্বামীৰ নাম: আবুল হুছেইন ঘৰ নং : 196 বয়স : 62 লিঙ্গ : মহিলা	354	DCS7241830	ফটো উপলব্ধ	নাম : ছামুদ্দিন পিতাৰ নাম: ওমেদ আলী ঘৰ নং : 196 বয়স : 47 লিঙ্গ : পুৰুষ
355	DCS7241885	ফটো উপলব্ধ	নাম : ইচুব আলী পিতাৰ নাম: আবুল হুছেইন ঘৰ নং : 196 বয়স : 39 লিঙ্গ : পুৰুষ	356	DCS7241863	ফটো উপলব্ধ	নাম : লাইলী বেগম স্বামীৰ নাম: আয়ুব আলী ঘৰ নং : 196 বয়স : 37 লিঙ্গ : মহিলা	357	DCS1344134	ফটো উপলব্ধ	নাম : জয়নপু বেগম স্বামীৰ নাম: ইচুব আলী ঘৰ নং : 196 বয়স : 30 লিঙ্গ : মহিলা
# 358	DCS0419671	ফটো উপলব্ধ	নাম : ফেৰদৌচি হাচান স্বামীৰ নাম: আব্দুল ছালাম ঘৰ নং : 176 বয়স : 27 লিঙ্গ : মহিলা	R 359	DCS0337584	ফটো উপলব্ধ	নাম : আছিয়া বেগম পিতাৰ নাম: আবুল হুছেইন ঘৰ নং : 196 বয়স : 26 লিঙ্গ : মহিলা	360	DCS7241852	ফটো উপলব্ধ	নাম : আয়ুব আলী পিতাৰ নাম: আবুল হুছেইন ঘৰ নং : 196 বয়স : 47 লিঙ্গ : পুৰুষ



361 নাম : চামচুল হক পিতাৰ নাম: আবুল হুছেইন ঘৰ নং : ১৭৭ বয়স : 57 লিঙ্গ : পুৰুষ	DCS7241896 ফটো উপলব্ধ	362 নাম : আলচুমা বেগম স্বামীৰ নাম: চামচুল হক ঘৰ নং : ১৭৭ বয়স : 45 লিঙ্গ : মহিলা	DCS7241909 ফটো উপলব্ধ	S 363 নাম : মমিনা বেগম স্বামীৰ নাম: জমিৰ উদ্দিন ঘৰ নং : ১৭৭ বয়স : 32 লিঙ্গ : মহিলা	DCS0627547 ফটো উপলব্ধ
364 নাম : বেজাউল আহমেদ পিতাৰ নাম: চামচুল হক ঘৰ নং : ১৭৭ বয়স : 30 লিঙ্গ : পুৰুষ	DCS7244088 ফটো উপলব্ধ	365 নাম : বিজৱান আহমেদ পিতাৰ নাম: চামচুল হক ঘৰ নং : ১৭৭ বয়স : 28 লিঙ্গ : পুৰুষ	DCS0318758 ফটো উপলব্ধ	R 366 নাম : জোবিন চুলতান পিতাৰ নাম: চিৰাজুল হক ঘৰ নং : ১৭৭ বয়স : 21 লিঙ্গ : মহিলা	DUU0115576 ফটো উপলব্ধ
367 নাম : আব্দুল জলিল পিতাৰ নাম: আবুল হুছেইন ঘৰ নং : ১৭৭গ বয়স : 51 লিঙ্গ : পুৰুষ	DCS7241910 ফটো উপলব্ধ	368 নাম : নাজিমা খাতুন স্বামীৰ নাম: আব্দুল জলিল ঘৰ নং : ১৭৭গ বয়স : 34 লিঙ্গ : মহিলা	DCS7243950 ফটো উপলব্ধ	R 369 নাম : মাৰুফা বেগম পিতাৰ নাম: চিৰাজুল হক ঘৰ নং : ১৭৭খ বয়স : 29 লিঙ্গ : মহিলা	DCS0318659 ফটো উপলব্ধ
370 নাম : জেছমিনা বেগম পিতাৰ নাম: সিৰাজুল হক ঘৰ নং : ১৭৭ক বয়স : 27 লিঙ্গ : মহিলা	DCS0336610 ফটো উপলব্ধ	371 নাম : চিৰাজুল হক পিতাৰ নাম: আবুল হুছেইন ঘৰ নং : ১৭৭ক বয়স : 54 লিঙ্গ : পুৰুষ	DCS7241932 ফটো উপলব্ধ	372 নাম : ফয়জুল হক পিতাৰ নাম: আবুল হুছেইন ঘৰ নং : ১৭৭খ বয়স : 51 লিঙ্গ : পুৰুষ	DCS7241965 ফটো উপলব্ধ
373 নাম : খুদেজা বেগম স্বামীৰ নাম: চিৰাজুল হক ঘৰ নং : ১৭৭ক বয়স : 45 লিঙ্গ : মহিলা	DCS7241943 ফটো উপলব্ধ	374 নাম : বাহেনা খাতুন স্বামীৰ নাম: ফয়জুল হক ঘৰ নং : ১৭৭খ বয়স : 45 লিঙ্গ : মহিলা	DCS7241976 ফটো উপলব্ধ	375 নাম : জমিৰ উদ্দিন পিতাৰ নাম: আবুল হুছেইন ঘৰ নং : ১৭৭ক বয়স : 42 লিঙ্গ : পুৰুষ	DCS7241954 ফটো উপলব্ধ
376 নাম : আব্দুল বহমান পিতাৰ নাম: আবুল হুছেইন ঘৰ নং : ১৭৮ বয়স : 60 লিঙ্গ : পুৰুষ	DCS7241987 ফটো উপলব্ধ	377 নাম : আয়েশা চিদ্দিকা স্বামীৰ নাম: আব্দুল বহমান ঘৰ নং : ১৭৮ বয়স : 55 লিঙ্গ : মহিলা	DCS7241998 ফটো উপলব্ধ	378 নাম : বিলকিছ বেগম স্বামীৰ নাম: আছাদুল ইছলাম ঘৰ নং : 178 বয়স : 31 লিঙ্গ : মহিলা	DCS0319129 ফটো উপলব্ধ
379 নাম : ইবানা ইয়াছমিন পিতাৰ নাম: আব্দুল বহমান ঘৰ নং : ১৭৮ বয়স : 23 লিঙ্গ : মহিলা	DCS1797331 ফটো উপলব্ধ	# 380 নাম : আছাদুল ইছলাম পিতাৰ নাম: আব্দুল বহমান ঘৰ নং : 178ক বয়স : 38 লিঙ্গ : পুৰুষ	DCS7242004 ফটো উপলব্ধ	381 নাম : আজিৰ উদ্দিন পিতাৰ নাম: সোনাহৰ আলী ঘৰ নং : ১৭৯ বয়স : 55 লিঙ্গ : পুৰুষ	DCS7242015 ফটো উপলব্ধ
382 নাম : দিলাৰা বেগম স্বামীৰ নাম: আজিৰ উদ্দিন ঘৰ নং : ১৭৯ বয়স : 49 লিঙ্গ : মহিলা	DCS7242026 ফটো উপলব্ধ	383 নাম : এনজামুল হক পিতাৰ নাম: আজিৰ উদ্দিন ঘৰ নং : ১৭৯ বয়স : 24 লিঙ্গ : পুৰুষ	DCS0502708 ফটো উপলব্ধ	384 নাম : নাজিয়া বেগম পিতাৰ নাম: আজিৰ উদ্দিন ঘৰ নং : 179 বয়স : 21 লিঙ্গ : মহিলা	DUU0023598 ফটো উপলব্ধ
385 নাম : জয়গুন নেছা স্বামীৰ নাম: জোনাব আলী ঘৰ নং : ১৮০ বয়স : 85 লিঙ্গ : মহিলা	DCS7242071 ফটো উপলব্ধ	386 নাম : ইলাছ উদ্দিন পিতাৰ নাম: জোনাব আলী ঘৰ নং : ১৮০ বয়স : 55 লিঙ্গ : পুৰুষ	DCS7242037 ফটো উপলব্ধ	387 নাম : এলাচুন নেছা স্বামীৰ নাম: ইলাছ উদ্দিন ঘৰ নং : ১৮০ বয়স : 48 লিঙ্গ : মহিলা	DCS7242048 ফটো উপলব্ধ
388 নাম : আব্দুল মতলিব পিতাৰ নাম: জোনাব আলী ঘৰ নং : ১৮০ক বয়স : 50 লিঙ্গ : পুৰুষ	DCS7242059 ফটো উপলব্ধ	389 নাম : আহোজা বেগম স্বামীৰ নাম: আব্দুল মতলিব ঘৰ নং : ১৮০ক বয়স : 42 লিঙ্গ : মহিলা	DCS7242060 ফটো উপলব্ধ	390 নাম : আব্দৰ বেজাক পিতাৰ নাম: আফিজ আলী ঘৰ নং : ১৮১ বয়স : 45 লিঙ্গ : পুৰুষ	DCS7242106 ফটো উপলব্ধ



391 নাম : লিলফা বেগম স্বামীৰ নাম: আব্দুল বেজাক ঘৰ নং : ১৮১ বয়স : 37 লিঙ্গ : মহিলা	DCS2069309 ফটো উপলব্ধ	392 নাম : বমিজ উদ্দিন পিতাৰ নাম: আব্দুল খালিক ঘৰ নং : 181 বয়স : 22 লিঙ্গ : পুৰুষ	DCS6293948 ফটো উপলব্ধ	393 নাম : বুজামিন বেগম পিতাৰ নাম: আব্দুল বেজাক ঘৰ নং : 181 বয়স : 19 লিঙ্গ : মহিলা	DUU0215285 ফটো উপলব্ধ
394 নাম : চৰিফ উদ্দিন পিতাৰ নাম: আব্দুল খালিক ঘৰ নং : 181ক বয়স : 27 লিঙ্গ : পুৰুষ	DCS0299271 ফটো উপলব্ধ	395 নাম : আৰিফ উদ্দিন পিতাৰ নাম: আব্দুল খালিক ঘৰ নং : ১৮১ক বয়স : 26 লিঙ্গ : পুৰুষ	DCS0421651 ফটো উপলব্ধ	396 নাম : মাজিদা বেগম স্বামীৰ নাম: চৰিফ উদ্দিন ঘৰ নং : 181ক বয়স : 26 লিঙ্গ : মহিলা	DCS0684969 ফটো উপলব্ধ
397 নাম : আশুৰ উদ্দিন পিতাৰ নাম: আফিজ আলী ঘৰ নং : ১৮১খ বয়স : 40 লিঙ্গ : পুৰুষ	DCS7242117 ফটো উপলব্ধ	398 নাম : ফৰিদা বেগম স্বামীৰ নাম: আফতাৰ উদ্দিন ঘৰ নং : ১৮১খ বয়স : 27 লিঙ্গ : মহিলা	DCS0322578 ফটো উপলব্ধ	399 নাম : আব্দুল খালিক পিতাৰ নাম: আফিজ আলী ঘৰ নং : ১৮১ক বয়স : 50 লিঙ্গ : পুৰুষ	DCS7242128 ফটো উপলব্ধ
400 নাম : নাজমা বেগম স্বামীৰ নাম: আব্দুল খালিক ঘৰ নং : ১৮১ক বয়স : 40 লিঙ্গ : মহিলা	DCS7242139 ফটো উপলব্ধ	# 401 নাম : ছফিৰুন নেছা স্বামীৰ নাম: আব্দুল হক ঘৰ নং : ১৮২ বয়স : 65 লিঙ্গ : মহিলা	DCS7242151 ফটো উপলব্ধ	402 নাম : আব্দুল আজিজ মাতৃৰ নাম: ছফিৰুন নেছা ঘৰ নং : ১৮২ বয়স : 32 লিঙ্গ : পুৰুষ	DCS0322776 ফটো উপলব্ধ
403 নাম : আব্দুল কুদ্দুছ পিতাৰ নাম: আব্দুল হক ঘৰ নং : ১৮২ক বয়স : 40 লিঙ্গ : পুৰুষ	DCS7242162 ফটো উপলব্ধ	404 নাম : মাচুমা বেগম স্বামীৰ নাম: আব্দুল কুদ্দুছ ঘৰ নং : ১৮২ক বয়স : 30 লিঙ্গ : মহিলা	DCS2069149 ফটো উপলব্ধ	405 নাম : বিয়াকত আলী পিতাৰ নাম: ওৱাতিৰ আলী ঘৰ নং : ১৮৩ বয়স : 56 লিঙ্গ : পুৰুষ	DCS7242173 ফটো উপলব্ধ
406 নাম : বেজিয়া বেগম স্বামীৰ নাম: বিয়াকত আলী ঘৰ নং : ১৮৩ বয়স : 45 লিঙ্গ : মহিলা	DCS7242184 ফটো উপলব্ধ	407 নাম : হাছিব উদ্দিন পিতাৰ নাম: বিয়াকত আলী ঘৰ নং : 183 বয়স : 20 লিঙ্গ : পুৰুষ	DUU0009985 ফটো উপলব্ধ	408 নাম : ফৰিজন নেছা স্বামীৰ নাম: ইদ্রিছ আলী ঘৰ নং : ১৮৪ বয়স : 55 লিঙ্গ : মহিলা	DCS7242208 ফটো উপলব্ধ
409 নাম : পাৰবিনা বেগম স্বামীৰ নাম: ফয়জুল হক ঘৰ নং : ১৮৪ বয়স : 37 লিঙ্গ : মহিলা	DCS2069296 ফটো উপলব্ধ	410 নাম : মোছা জহুৰা বেগম স্বামীৰ নাম: মো ফৰিজন উদ্দিন ঘৰ নং : ১৮৪ বয়স : 33 লিঙ্গ : মহিলা	DCS2069478 ফটো উপলব্ধ	411 নাম : মোছা আফিয়া বেগম স্বামীৰ নাম: মো ফখৰ উদ্দিন ঘৰ নং : ১৮৪ বয়স : 32 লিঙ্গ : মহিলা	DCS2069445 ফটো উপলব্ধ
412 নাম : বমিজ উদ্দিন পিতাৰ নাম: ইদ্রিছ আলী ঘৰ নং : ১৮৪ বয়স : 32 লিঙ্গ : পুৰুষ	DCS0324038 ফটো উপলব্ধ	413 নাম : বুকচানা বেগম পিতাৰ নাম: ইদ্রিছ আলী ঘৰ নং : 184 বয়স : 24 লিঙ্গ : মহিলা	DUU0184481 ফটো উপলব্ধ	414 নাম : ফৰিজ উদ্দিন পিতাৰ নাম: ইদ্রিছ আলী ঘৰ নং : ১৮৪গ বয়স : 33 লিঙ্গ : পুৰুষ	DCS2069161 ফটো উপলব্ধ
415 নাম : ফয়জুল হক পিতাৰ নাম: ইদ্রিছ আলী ঘৰ নং : ১৮৪ক বয়স : 40 লিঙ্গ : পুৰুষ	DCS7242219 ফটো উপলব্ধ	416 নাম : ফখৰ উদ্দিন পিতাৰ নাম: ইদ্রিছ আলী ঘৰ নং : ১৮৪খ বয়স : 35 লিঙ্গ : পুৰুষ	DCS2069150 ফটো উপলব্ধ	417 নাম : মোকলিচুৰ বমান পিতাৰ নাম: আব্দুল বহমান ঘৰ নং : ১৮৫ বয়স : 55 লিঙ্গ : পুৰুষ	DCS7242242 ফটো উপলব্ধ
418 নাম : বুচনা বেগম স্বামীৰ নাম: মুকলিচুৰ বহমান ঘৰ নং : ১৮৫ বয়স : 46 লিঙ্গ : মহিলা	DCS7242264 ফটো উপলব্ধ	419 নাম : হিফজুৰ বহমান পিতাৰ নাম: মুকলিচুৰ বহমান ঘৰ নং : ১৮৫ বয়স : 24 লিঙ্গ : পুৰুষ	DCS1436955 ফটো উপলব্ধ	# 420 নাম : চাজিয়া চুলতানা স্বামীৰ নাম: হিফজুৰ বহমান ঘৰ নং : ১৮৫ বয়স : 21 লিঙ্গ : মহিলা	DCS1943893 ফটো উপলব্ধ



421 নাম : চহীদৰ ৰহমান পিতাৰ নাম: মুকলিচুৰ ৰহমান ঘৰ নং : 185 বয়স : 20 লিঙ্গ : পুৰুষ	DUU0025676 ফটো উপলব্ধ	422 নাম : বুকিয়া বেগম পিতাৰ নাম: হাফিজ আব্দুৰ ৰহমান ঘৰ নং : ১৮৬ বয়স : 60 লিঙ্গ : মহিলা	DCS7242275 ফটো উপলব্ধ	423 নাম : বকল আহমেদ পিতাৰ নাম: জামাল উদ্দিন ঘৰ নং : 186 বয়স : 43 লিঙ্গ : পুৰুষ	CBD2232691 ফটো উপলব্ধ
424 নাম : পাৰবিনা বেগম পিতাৰ নাম: আব্দুল চাত্তাৰ তালুকদাৰ ঘৰ নং : 186 বয়স : 36 লিঙ্গ : মহিলা	DCS8135237 ফটো উপলব্ধ	425 নাম : ফজলুৰ ৰহমান পিতাৰ নাম: জামাল উদ্দিন ঘৰ নং : ১৮৬ বয়স : 34 লিঙ্গ : পুৰুষ	DCS7244066 ফটো উপলব্ধ	426 নাম : এবাদুৰ ৰহমান পিতাৰ নাম: জামাল উদ্দিন ঘৰ নং : ১৮৬ বয়স : 31 লিঙ্গ : পুৰুষ	DCS0092668 ফটো উপলব্ধ
427 নাম : সাবানা ইয়াছমিন পিতাৰ নাম: ছামচুল হক ঘৰ নং : 186 বয়স : 30 লিঙ্গ : মহিলা	DCS0631671 ফটো উপলব্ধ	# 428 নাম : হাছিনা বেগম পিতাৰ নাম: তাহেৰ আলী লক্ষৰ ঘৰ নং : 186গ বয়স : 31 লিঙ্গ : মহিলা	DCS0365130 ফটো উপলব্ধ	429 নাম : মেহবুবুৰ ৰহমান পিতাৰ নাম: জামাল উদ্দিন ঘৰ নং : ১৮৬ক বয়স : 45 লিঙ্গ : পুৰুষ	DCS7242297 ফটো উপলব্ধ
430 নাম : মাৰজানা বেগম স্বামীৰ নাম: মেহবুবুৰ ৰহমান ঘৰ নং : ১৮৬ক বয়স : 44 লিঙ্গ : মহিলা	DCS7243961 ফটো উপলব্ধ	431 নাম : হবিবুৰ ৰহমান পিতাৰ নাম: আব্দুৰ ৰহমান ঘৰ নং : ১৮৭ বয়স : 72 লিঙ্গ : পুৰুষ	DCS7242300 ফটো উপলব্ধ	432 নাম : হালিমা বেগম স্বামীৰ নাম: হবিবুৰ ৰহমান ঘৰ নং : ১৮৭ বয়স : 57 লিঙ্গ : মহিলা	DCS7242311 ফটো উপলব্ধ
433 নাম : ৰহিমা বেগম স্বামীৰ নাম: চিকন্দৰ আলী ঘৰ নং : ১৮৮ বয়স : 75 লিঙ্গ : মহিলা	DCS7242333 ফটো উপলব্ধ	434 নাম : নজৰুল হক পিতাৰ নাম: চিকন্দৰ আলী ঘৰ নং : 188 বয়স : 45 লিঙ্গ : পুৰুষ	DCS7239818 ফটো উপলব্ধ	435 নাম : আইনুল হক পিতাৰ নাম: চিকন্দৰ আলী ঘৰ নং : ১৮৮ বয়স : 40 লিঙ্গ : পুৰুষ	DCS7242366 ফটো উপলব্ধ
436 নাম : জোচনা বেগম স্বামীৰ নাম: আছবিৰ আহমেদ ঘৰ নং : 188 বয়স : 35 লিঙ্গ : মহিলা	DCS0223859 ফটো উপলব্ধ	437 নাম : চুলতানা বেগম স্বামীৰ নাম: নজৰুল হক ঘৰ নং : 188 বয়স : 35 লিঙ্গ : মহিলা	DCS0326447 ফটো উপলব্ধ	438 নাম : আনোৱাৰ হুছেইন পিতাৰ নাম: চিকন্দৰ আলী ঘৰ নং : ১৮৮ বয়স : 33 লিঙ্গ : পুৰুষ	DCS2069230 ফটো উপলব্ধ
439 নাম : শিৰিনা বেগম স্বামীৰ নাম: আইনুল হক ঘৰ নং : ১৮৮ বয়স : 32 লিঙ্গ : মহিলা	DCS0326579 ফটো উপলব্ধ	# 440 নাম : ফৰিদা বেগম স্বামীৰ নাম: আনোৱাৰ হুছেইন ঘৰ নং : 188 বয়স : 30 লিঙ্গ : মহিলা	DYB0223859 ফটো উপলব্ধ	441 নাম : চুহাইল আকতাৰ পিতাৰ নাম: মইনুল হক ঘৰ নং : 188ক বয়স : 21 লিঙ্গ : পুৰুষ	DCS6257133 ফটো উপলব্ধ
442 নাম : মইনুল হক পিতাৰ নাম: চিকন্দৰ আলী ঘৰ নং : ১৮৮ক বয়স : 52 লিঙ্গ : পুৰুষ	DCS7242344 ফটো উপলব্ধ	443 নাম : হনুফা বেগম স্বামীৰ নাম: মইনুল হক ঘৰ নং : ১৮৮ক বয়স : 42 লিঙ্গ : মহিলা	DCS7242355 ফটো উপলব্ধ	444 নাম : ৰুহুল ইছলাম পিতাৰ নাম: আতাবুৰ ৰহমান ঘৰ নং : 189 বয়স : 26 লিঙ্গ : পুৰুষ	DCS0574202 ফটো উপলব্ধ
# 445 নাম : কমৰুল ইছলাম পিতাৰ নাম: আতাবুৰ ৰহমান ঘৰ নং : 189 বয়স : 25 লিঙ্গ : পুৰুষ	DCS0636712 ফটো উপলব্ধ	# 446 নাম : আকলিমা খাতুন স্বামীৰ নাম: LATE আতাবুৰ ৰহমান ঘৰ নং : ১৮৯ ক বয়স : 40 লিঙ্গ : মহিলা	DCS5436453 ফটো উপলব্ধ	S 447 নাম : ছাজিদা বেগম পিতাৰ নাম: লুতফুৰ ৰহমান বৰভূঞা ঘৰ নং : 189খ বয়স : 25 লিঙ্গ : মহিলা	DCS6293245 ফটো উপলব্ধ
448 নাম : মাতাবুৰ ৰহমান বৰভূঞা পিতাৰ নাম: নুৰ উদ্দিন বৰভূঞা ঘৰ নং : ১৮৯গ বয়স : 51 লিঙ্গ : পুৰুষ	DCS7242413 ফটো উপলব্ধ	449 নাম : পাৰবিন খানম স্বামীৰ নাম: মাতাবুৰ ৰহমান বৰভূঞা ঘৰ নং : ১৮৯গ বয়স : 34 লিঙ্গ : মহিলা	DCS2069434 ফটো উপলব্ধ	450 নাম : পাৰুল বেগম পিতাৰ নাম: আতাবুৰ ৰহমান ঘৰ নং : ১৯৮ক বয়স : 31 লিঙ্গ : মহিলা	DCS0610378 ফটো উপলব্ধ



451 নাম : হালিমা বেগম স্বামীৰ নাম: আতাবুৰ ৰহমান ঘৰ নং : 189ক বয়স : 50 লিঙ্গ : মহিলা	DCS7242446 ফটো উপলব্ধ	452 নাম : খাইৰুল ইছলাম পিতাৰ নাম: আতাবুৰ ৰহমান ঘৰ নং : 189ক বয়স : 27 লিঙ্গ : পুৰুষ	DCS0337105 ফটো উপলব্ধ	453 নাম : নজমা বেগম স্বামীৰ নাম: লুতফুৰ ৰহমান ঘৰ নং : 1৮৯খ বয়স : 46 লিঙ্গ : মহিলা	DCS7242402 ফটো উপলব্ধ
454 নাম : ইমৰান হুছেইন বৰভূঞা পিতাৰ নাম: লুতফুৰ ৰহমান বৰভূঞা ঘৰ নং : 1৮৯খ বয়স : 28 লিঙ্গ : পুৰুষ	DCS0327098 ফটো উপলব্ধ	455 নাম : গোলাফ নূৰ বেগম স্বামীৰ নাম: আতাবুৰ ৰহমান ঘৰ নং : 1৮৯ক বয়স : 47 লিঙ্গ : মহিলা	DCS7242457 ফটো উপলব্ধ	456 নাম : ফকৰ উদ্দিন পিতাৰ নাম: জফুৰ আলী ঘৰ নং : 1৯০ বয়স : 65 লিঙ্গ : পুৰুষ	DCS7242468 ফটো উপলব্ধ
457 নাম : ৰহিমা বেগম স্বামীৰ নাম: ফকৰ উদ্দিন ঘৰ নং : 1৯০ বয়স : 58 লিঙ্গ : মহিলা	DCS7242479 ফটো উপলব্ধ	# 458 নাম : শ্বাহিন আহমেদ পিতাৰ নাম: ফকৰ উদ্দিন ঘৰ নং : 1৯০ বয়স : 32 লিঙ্গ : পুৰুষ	DCS7243790 ফটো উপলব্ধ	459 নাম : খালিদা বেগম স্বামীৰ নাম: শ্বাহিন আহমেদ ঘৰ নং : 1৯০ বয়স : 28 লিঙ্গ : মহিলা	DCS1843200 ফটো উপলব্ধ
460 নাম : চামিম আহমেদ পিতাৰ নাম: ফকৰ উদ্দিন ঘৰ নং : 1৯০ বয়স : 26 লিঙ্গ : পুৰুষ	DCS0654749 ফটো উপলব্ধ	# 461 নাম : আছমা বেগম পিতাৰ নাম: খালিলুৰ ৰহমান ঘৰ নং : 190 ক বয়স : 33 লিঙ্গ : মহিলা	DCS7938718 ফটো উপলব্ধ	462 নাম : জমিল আহমেদ পিতাৰ নাম: ফকৰ উদ্দিন ঘৰ নং : 1৯০ক বয়স : 33 লিঙ্গ : পুৰুষ	DCS7243789 ফটো উপলব্ধ
463 নাম : মুফতি কামাল উদ্দিন পিতাৰ নাম: জহুৰ আলী ঘৰ নং : 1৯1 বয়স : 56 লিঙ্গ : পুৰুষ	DCS7242491 ফটো উপলব্ধ	464 নাম : ৰহিমা বেগম স্বামীৰ নাম: কামাল উদ্দিন ঘৰ নং : 1৯1 বয়স : 45 লিঙ্গ : মহিলা	DCS7242504 ফটো উপলব্ধ	465 নাম : ইকবাল আহমেদ তাফাদাৰ পিতাৰ নাম: মুফতি কামাল উদ্দিন তাফাদাৰ ঘৰ নং : 1৯1 বয়স : 26 লিঙ্গ : পুৰুষ	DCS0419754 ফটো উপলব্ধ
466 নাম : জবাইৰ আহমেদ তাফাদাৰ পিতাৰ নাম: মুফতি কামাল উদ্দিন তাফাদাৰ ঘৰ নং : 1৯1 বয়স : 23 লিঙ্গ : পুৰুষ	DCS1399963 ফটো উপলব্ধ	467 নাম : শ্বাহৰিন আখতাৰ স্বামীৰ নাম: ইকবাল আহমেদ তাফাদাৰ ঘৰ নং : 1৯1 বয়স : 22 লিঙ্গ : মহিলা	DCS1660588 ফটো উপলব্ধ	468 নাম : মস্তাক আহমেদ তাফাদাৰ পিতাৰ নাম: কামাল উদ্দিন ঘৰ নং : 191 বয়স : 20 লিঙ্গ : পুৰুষ	DUU0023804 ফটো উপলব্ধ
469 নাম : আলা উদ্দিন পিতাৰ নাম: জফুৰ আলী ঘৰ নং : 1৯২ বয়স : 71 লিঙ্গ : পুৰুষ	DCS7242537 ফটো উপলব্ধ	470 নাম : ফাতিমা বেগম স্বামীৰ নাম: আলা উদ্দিন ঘৰ নং : 1৯২ বয়স : 60 লিঙ্গ : মহিলা	DCS7242548 ফটো উপলব্ধ	# 471 নাম : ছালমান আহমেদ পিতাৰ নাম: আলা উদ্দিন ঘৰ নং : 192 বয়স : 32 লিঙ্গ : পুৰুষ	DCS7242571 ফটো উপলব্ধ
472 নাম : নুমান আহমেদ পিতাৰ নাম: আলা উদ্দিন ঘৰ নং : 1৯২ বয়স : 29 লিঙ্গ : পুৰুষ	DCS0329698 ফটো উপলব্ধ	473 নাম : বুমানা ফিৰদুছ স্বামীৰ নাম: চলমান আহমেদ ঘৰ নং : 1৯২ বয়স : 28 লিঙ্গ : মহিলা	DCS1842855 ফটো উপলব্ধ	474 নাম : ৰুহানা বেগম স্বামীৰ নাম: নুমান আহমেদ ঘৰ নং : 192 বয়স : 21 লিঙ্গ : মহিলা	DUU0147058 ফটো উপলব্ধ
# 475 নাম : চাকিৰ আহমেদ পিতাৰ নাম: আলা উদ্দিন ঘৰ নং : 1৯২ক বয়স : 39 লিঙ্গ : পুৰুষ	DCS7242560 ফটো উপলব্ধ	# 476 নাম : দিলাৰা বেগম স্বামীৰ নাম: চাকিৰ আহমেদ ঘৰ নং : 1৯২ক বয়স : 33 লিঙ্গ : মহিলা	DCS2069365 ফটো উপলব্ধ	477 নাম : তুতা মিয়া পিতাৰ নাম: জফুৰ আলী ঘৰ নং : 1৯৩ বয়স : 76 লিঙ্গ : পুৰুষ	DCS7242593 ফটো উপলব্ধ
478 নাম : ফয়জুন বেগম স্বামীৰ নাম: তুতা মিয়া ঘৰ নং : 1৯৩ বয়স : 60 লিঙ্গ : মহিলা	DCS7242606 ফটো উপলব্ধ	479 নাম : জয়নুল হক পিতাৰ নাম: তুতা মিয়া ঘৰ নং : 1৯৩ বয়স : 33 লিঙ্গ : পুৰুষ	DCS7243803 ফটো উপলব্ধ	# 480 নাম : অলিমা বেগম স্বামীৰ নাম: জয়নুল হক ঘৰ নং : 1৯৩ বয়স : 27 লিঙ্গ : মহিলা	DCS0337055 ফটো উপলব্ধ



# 481 নাম : ফয়জুল হক পিতাৰ নাম: তুতা মিয়া ঘৰ নং : ১৯৩ক বয়স : 47 লিঙ্গ : পুৰুষ	DCS7242617	ফটো উপলব্ধ	# 482 নাম : হুচনা বেগম স্বামীৰ নাম: ফয়জুল হক ঘৰ নং : ১৯৩ক বয়স : 37 লিঙ্গ : মহিলা	DCS7235189	ফটো উপলব্ধ	# 483 নাম : আইনুল হক পিতাৰ নাম: তুতা মিয়া ঘৰ নং : ১৯৩খ বয়স : 42 লিঙ্গ : পুৰুষ	DCS7242628	ফটো উপলব্ধ
# 484 নাম : হাৰিচা বেগম স্বামীৰ নাম: আইনুল হক ঘৰ নং : ১৯৩খ বয়স : 36 লিঙ্গ : মহিলা	DCS7244011	ফটো উপলব্ধ	# 485 নাম : নুৰুল হক পিতাৰ নাম: হাচন আলী ঘৰ নং : ১৯৪ বয়স : 50 লিঙ্গ : পুৰুষ	DCS7242639	ফটো উপলব্ধ	# 486 নাম : শাহিদা বেগম স্বামীৰ নাম: নুৰুল হক ঘৰ নং : ১৯৪ বয়স : 42 লিঙ্গ : মহিলা	DCS7242640	ফটো উপলব্ধ
# 487 নাম : আছিকুৰ ৰহমান পিতাৰ নাম: আবদুল কালাম ঘৰ নং : ১৯৪ বয়স : 35 লিঙ্গ : পুৰুষ	DCS7242708	ফটো উপলব্ধ	# 488 নাম : জহিৰুল ইছলাম পিতাৰ নাম: নুৰুল হক ঘৰ নং : ১৯৪ বয়স : 26 লিঙ্গ : পুৰুষ	DCS0337212	ফটো উপলব্ধ	# 489 নাম : মজিবুল হক পিতাৰ নাম: হাচন আলী ঘৰ নং : ১৯৪গ বয়স : 49 লিঙ্গ : পুৰুষ	DCS7242651	ফটো উপলব্ধ
# 490 নাম : ৰাজিয়া বেগম স্বামীৰ নাম: মজিবুল হক ঘৰ নং : ১৯৪গ বয়স : 35 লিঙ্গ : মহিলা	DCS7243814	ফটো উপলব্ধ	# 491 নাম : সফিজুল হক পিতাৰ নাম: হাচন আলী ঘৰ নং : ১৯৪খ বয়স : 47 লিঙ্গ : পুৰুষ	DCS7242662	ফটো উপলব্ধ	# 492 নাম : হনুফা বেগম স্বামীৰ নাম: সফিজুল হক ঘৰ নং : ১৯৪খ বয়স : 41 লিঙ্গ : মহিলা	DCS7242695	ফটো উপলব্ধ
# 493 নাম : আব্দুল কালাম পিতাৰ নাম: আব্দুল মন্নান ঘৰ নং : ১৯৪ক বয়স : 62 লিঙ্গ : পুৰুষ	DCS7242719	ফটো উপলব্ধ	# 494 নাম : জোবেদা বেগম স্বামীৰ নাম: আব্দুল কালাম ঘৰ নং : ১৯৪ক বয়স : 56 লিঙ্গ : মহিলা	DCS7242720	ফটো উপলব্ধ	# 495 নাম : মাছিকুৰ ৰহমান পিতাৰ নাম: আব্দুল কালাম ঘৰ নং : ১৯৪ক বয়স : 31 লিঙ্গ : পুৰুষ	DCS0100198	ফটো উপলব্ধ
# 496 নাম : লতিফুল নেছা স্বামীৰ নাম: আব্দুল ৰহিম ঘৰ নং : ১৯৫ বয়স : 62 লিঙ্গ : মহিলা	DCS7242753	ফটো উপলব্ধ	# 497 নাম : আব্দুল শহিদ পিতাৰ নাম: আব্দুল ৰহিম ঘৰ নং : 195 বয়স : 35 লিঙ্গ : পুৰুষ	DCS7242811	ফটো উপলব্ধ	# 498 নাম : হাছিনা বেগম পিতাৰ নাম: আব্দুল ৰহিম ঘৰ নং : ১৯৫ বয়স : 33 লিঙ্গ : মহিলা	DCS0331397	ফটো উপলব্ধ
# 499 নাম : জাকিৰ হুছেইন পিতাৰ নাম: আব্দুল কাদিৰ ঘৰ নং : ১৯৫ বয়স : 30 লিঙ্গ : পুৰুষ	DCS0101188	ফটো উপলব্ধ	# 500 নাম : আব্দুল ওৱাহিদ পিতাৰ নাম: আব্দুল ৰহিম ঘৰ নং : 195 বয়স : 28 লিঙ্গ : পুৰুষ	DCS0298133	ফটো উপলব্ধ	# 501 নাম : ৰশিদা বেগম স্বামীৰ নাম: আব্দুল শহিদ ঘৰ নং : 195 বয়স : 22 লিঙ্গ : মহিলা	DCS1893114	ফটো উপলব্ধ
# 502 নাম : আব্দুল ছালাম পিতাৰ নাম: আব্দুল ৰহিম ঘৰ নং : 195 গ বয়স : 40 লিঙ্গ : পুৰুষ	DCS7242800	ফটো উপলব্ধ	# 503 নাম : এবিনা বেগম স্বামীৰ নাম: আব্দুল ছালাম ঘৰ নং : 195 গ বয়স : 24 লিঙ্গ : মহিলা	DCS0625723	ফটো উপলব্ধ	# 504 নাম : আব্দুল কাদিৰ পিতাৰ নাম: মচকন্দৰ আলী ঘৰ নং : ১৯৫ক বয়স : 58 লিঙ্গ : পুৰুষ	DCS7242764	ফটো উপলব্ধ
# 505 নাম : হুছনাৰা বেগম স্বামীৰ নাম: আব্দুল কাদিৰ ঘৰ নং : ১৯৫ক বয়স : 50 লিঙ্গ : মহিলা	DCS7242775	ফটো উপলব্ধ	# 506 নাম : চুলতান আহমেদ বৰভূঞা পিতাৰ নাম: আব্দুল কাদিৰ ঘৰ নং : ১৯৫ক বয়স : 27 লিঙ্গ : পুৰুষ	DCS0337162	ফটো উপলব্ধ	# 507 নাম : আব্দুল কালাম পিতাৰ নাম: আব্দুল ৰহিম ঘৰ নং : ১৯৫খ বয়স : 44 লিঙ্গ : পুৰুষ	DCS7242786	ফটো উপলব্ধ
# 508 নাম : চাইনা বেগম স্বামীৰ নাম: আব্দুল কালাম ঘৰ নং : ১৯৫খ বয়স : 34 লিঙ্গ : মহিলা	DCS7242822	ফটো উপলব্ধ	# 509 নাম : বেজুৱাইন আহমেদ পিতাৰ নাম: আব্দুল কাদিৰ ঘৰ নং : ১৯৫ক বয়স : 25 লিঙ্গ : পুৰুষ	DCS0639062	ফটো উপলব্ধ	# 510 নাম : চায়েৰা বেগম স্বামীৰ নাম: আবু বক্কৰ ঘৰ নং : ১৯৬ বয়স : 49 লিঙ্গ : মহিলা	DCS7242844	ফটো উপলব্ধ



511 নাম : চাহাব উদ্দিন বৰভূঞা পিতাৰ নাম: আবু বক্কৰ ঘৰ নং : 196 বয়স : 33 লিঙ্গ : পুৰুষ	DCS7243825 ফটো উপলব্ধ	512 নাম : ফেৰদৌচি আফছানা পিতাৰ নাম: আবুবক্কৰ ঘৰ নং : 196 বয়স : 30 লিঙ্গ : মহিলা	DCS0331975 ফটো উপলব্ধ	513 নাম : খাইৰুল হক ভৰভূঞা পিতাৰ নাম: আবুবক্কৰ ভৰভূঞা ঘৰ নং : 196 বয়স : 26 লিঙ্গ : পুৰুষ	DCS0421313 ফটো উপলব্ধ
514 নাম : চাফানা বেগম স্বামীৰ নাম: চাহাব উদ্দিন বৰভূঞা ঘৰ নং : 196 বয়স : 26 লিঙ্গ : মহিলা	DCS0574004 ফটো উপলব্ধ	#2 515 নাম : ইকৰামুল হুছেইন পিতাৰ নাম: আব্দুল কালাম ঘৰ নং : 196 বয়স : 23 লিঙ্গ : পুৰুষ	DCS1812973 ফটো উপলব্ধ	516 নাম : আলী আহমেদ পিতাৰ নাম: আব্দুল গফুৰ ঘৰ নং : 199 বয়স : 53 লিঙ্গ : পুৰুষ	DCS7242877 ফটো উপলব্ধ
517 নাম : চফিয়া বেগম স্বামীৰ নাম: আলী আহমেদ ঘৰ নং : 199 বয়স : 45 লিঙ্গ : মহিলা	DCS7242902 ফটো উপলব্ধ	R 518 নাম : ইমৰানা বেগম বৰভূঞা পিতাৰ নাম: আলী আহমেদ বৰভূঞা ঘৰ নং : 199 বয়স : 29 লিঙ্গ : মহিলা	DCS0332585 ফটো উপলব্ধ	519 নাম : ইনাম উদ্দিন বৰভূঞা পিতাৰ নাম: আলী আহমেদ বৰভূঞা ঘৰ নং : 199 বয়স : 27 লিঙ্গ : পুৰুষ	DCS0298182 ফটো উপলব্ধ
520 নাম : বিজাউল হক বৰভূঞা পিতাৰ নাম: আলী আহমেদ বৰভূঞা ঘৰ নং : 199 বয়স : 26 লিঙ্গ : পুৰুষ	DCS0419762 ফটো উপলব্ধ	521 নাম : চুহানা বেগম বৰভূঞা পিতাৰ নাম: আলী আহমেদ ঘৰ নং : 199 বয়স : 23 লিঙ্গ : মহিলা	DCS6306690 ফটো উপলব্ধ	522 নাম : মেহনাজ খানম স্বামীৰ নাম: ইনাম উদ্দিন বৰভূঞা ঘৰ নং : 197 বয়স : 19 লিঙ্গ : মহিলা	DUU0205690 ফটো উপলব্ধ
523 নাম : চাহজাহান আলম বৰভূঞা পিতাৰ নাম: ছফিকুৰ ৰহমান বৰভূঞা ঘৰ নং : 199 ক বয়স : 21 লিঙ্গ : পুৰুষ	DCS6306633 ফটো উপলব্ধ	524 নাম : চফিকুৰ ৰহমান বৰভূঞা পিতাৰ নাম: আব্দুল গফুৰ ঘৰ নং : 199ক বয়স : 51 লিঙ্গ : পুৰুষ	DCS7242888 ফটো উপলব্ধ	525 নাম : আনোৱাৰা বেগম স্বামীৰ নাম: চফিকুৰ ৰহমান বৰভূঞা ঘৰ নং : 199ক বয়স : 43 লিঙ্গ : মহিলা	DCS7242913 ফটো উপলব্ধ
# 526 নাম : মোহাম্মদ জিয়াবুৰ ৰহমান বৰভূঞা পিতাৰ নাম: মোহাম্মদ আব্দুল গফুৰ বৰভূঞা ঘৰ নং : 197খ বয়স : 42 লিঙ্গ : পুৰুষ	DCS7242899 ফটো উপলব্ধ	527 নাম : ছামচুল হক বৰভূঞা পিতাৰ নাম: তেয়ব আলী ঘৰ নং : 198 বয়স : 65 লিঙ্গ : পুৰুষ	DCS7242924 ফটো উপলব্ধ	528 নাম : আনোৱাৰা বেগম স্বামীৰ নাম: ছামচুল হক বৰভূঞা ঘৰ নং : 198 বয়স : 55 লিঙ্গ : মহিলা	DCS7242935 ফটো উপলব্ধ
529 নাম : ছইদুল আলম বৰভূঞা পিতাৰ নাম: চামচুল হক ঘৰ নং : 198 বয়স : 33 লিঙ্গ : পুৰুষ	DCS7242968 ফটো উপলব্ধ	# 530 নাম : জ্যোত্স্নাৰা বেগম স্বামীৰ নাম: ফয়জুল হক ঘৰ নং : 199 বয়স : 60 লিঙ্গ : মহিলা	DCS7242991 ফটো উপলব্ধ	# 531 নাম : কবিৰ আহমেদ পিতাৰ নাম: ফয়জুল হক ঘৰ নং : 199 বয়স : 40 লিঙ্গ : পুৰুষ	DCS7243007 ফটো উপলব্ধ
# 532 নাম : ছবিৰ আহমেদ পিতাৰ নাম: ফয়জুল হক ঘৰ নং : 199 বয়স : 39 লিঙ্গ : পুৰুষ	DCS7243018 ফটো উপলব্ধ	# 533 নাম : বুবিৰ আহমেদ পিতাৰ নাম: ফয়জুল হক ঘৰ নং : 199 বয়স : 36 লিঙ্গ : পুৰুষ	DCS7243029 ফটো উপলব্ধ	# 534 নাম : আফতাৰ আহমেদ পিতাৰ নাম: ফয়জুল হক ঘৰ নং : 199 বয়স : 34 লিঙ্গ : পুৰুষ	DCS7242979 ফটো উপলব্ধ
535 নাম : মজমুন নেছা স্বামীৰ নাম: ছবিৰ আহমেদ ঘৰ নং : 199 বয়স : 29 লিঙ্গ : মহিলা	DCS0657387 ফটো উপলব্ধ	536 নাম : ৰিজ্বানা বেগম স্বামীৰ নাম: আফতাৰ আহমেদ ঘৰ নং : 199 বয়স : 25 লিঙ্গ : মহিলা	DCS0699439 ফটো উপলব্ধ	537 নাম : আইনুল হক পিতাৰ নাম: তেয়ব আলী ঘৰ নং : 200 বয়স : 55 লিঙ্গ : পুৰুষ	DCS7243030 ফটো উপলব্ধ
538 নাম : চুলতানা বেগম স্বামীৰ নাম: আইনুল হক ঘৰ নং : 200 বয়স : 45 লিঙ্গ : মহিলা	DCS7243041 ফটো উপলব্ধ	539 নাম : ৰাজা আহমেদ পিতাৰ নাম: আইনুল হক ঘৰ নং : 200 বয়স : 21 লিঙ্গ : পুৰুষ	DCS6306732 ফটো উপলব্ধ	540 নাম : আনোৱাৰা হুছেইন পিতাৰ নাম: তেয়ব আলী ঘৰ নং : 201 বয়স : 42 লিঙ্গ : পুৰুষ	DCS7243109 ফটো উপলব্ধ



<p>S 541 DCS2069081</p> <p>নাম : বুমানা বেগম লক্ষৰ স্বামীৰ নাম: আনোৱাৰা হুছেইন ঘৰ নং : ২০১ বয়স : 31 লিঙ্গ : মহিলা</p> <p>ফটো উপলব্ধ</p>	<p># 542 DCS0322800</p> <p>নাম : নাছৰিন চুলতানা স্বামীৰ নাম: নজি.বুল হক ঘৰ নং : 201 বয়স : 26 লিঙ্গ : মহিলা</p> <p>ফটো উপলব্ধ</p>	<p>543 DCS0602888</p> <p>নাম : ৰছমিনা বেগম স্বামীৰ নাম: আনোৱাৰা হুছেইন ঘৰ নং : ২০১ বয়স : 25 লিঙ্গ : মহিলা</p> <p>ফটো উপলব্ধ</p>
<p>544 DCS7243096</p> <p>নাম : বদৰ উদ্দিন পিতাৰ নাম: মৃতু তেয়ব আলী ঘৰ নং : ২০১খ বয়স : 49 লিঙ্গ : পুৰুষ</p> <p>ফটো উপলব্ধ</p>	<p>545 DCS7243121</p> <p>নাম : এলিজা খাতুন স্বামীৰ নাম: বদৰ উদ্দিন ঘৰ নং : ২০১গ বয়স : 35 লিঙ্গ : মহিলা</p> <p>ফটো উপলব্ধ</p>	<p># 546 DCS7243074</p> <p>নাম : নজি বুল হক পিতাৰ নাম: তেয়ব আলী ঘৰ নং : ২০১ক বয়স : 54 লিঙ্গ : পুৰুষ</p> <p>ফটো উপলব্ধ</p>
<p>547 DCS7243085</p> <p>নাম : নেজাম উদ্দিন পিতাৰ নাম: তেয়ব আলী ঘৰ নং : ২০১খ বয়স : 48 লিঙ্গ : পুৰুষ</p> <p>ফটো উপলব্ধ</p>	<p>548 DCS7243596</p> <p>নাম : চুলতানা বেগম লক্ষৰ পিতাৰ নাম: ছবিৰ আহমেদ লক্ষৰ লক্ষৰ ঘৰ নং : ২০১খ বয়স : 36 লিঙ্গ : মহিলা</p> <p>ফটো উপলব্ধ</p>	<p># 549 DCS2069321</p> <p>নাম : মাহেনা বেগম স্বামীৰ নাম: ইছলাম উদ্দিন ঘৰ নং : ২০২ বয়স : 33 লিঙ্গ : মহিলা</p> <p>ফটো উপলব্ধ</p>
<p>550 DCS7243154</p> <p>নাম : আব্দুল মান্নান পিতাৰ নাম: আছাইদ আলী ঘৰ নং : ২০৩ বয়স : 70 লিঙ্গ : পুৰুষ</p> <p>ফটো উপলব্ধ</p>	<p># 551 DCS7243176</p> <p>নাম : আব্দুল আজিজ পিতাৰ নাম: আব্দুল মান্নান ঘৰ নং : ২০৩ বয়স : 35 লিঙ্গ : পুৰুষ</p> <p>ফটো উপলব্ধ</p>	<p>552 DCS0624379</p> <p>নাম : বুৰিনা বেগম স্বামীৰ নাম: আব্দুল আজিজ ঘৰ নং : ২০৩ বয়স : 26 লিঙ্গ : মহিলা</p> <p>ফটো উপলব্ধ</p>
<p>553 DCS7243198</p> <p>নাম : জবেদা খাতুন স্বামীৰ নাম: আব্দুল চুফ্ফৰ ঘৰ নং : ২০৪ বয়স : 70 লিঙ্গ : মহিলা</p> <p>ফটো উপলব্ধ</p>	<p>554 DCS7243212</p> <p>নাম : কমৰুল হক পিতাৰ নাম: আব্দুল চুফ্ফৰ ঘৰ নং : ২০৪ বয়স : 42 লিঙ্গ : পুৰুষ</p> <p>ফটো উপলব্ধ</p>	<p>555 DCS7243223</p> <p>নাম : মুৰ্শিদা বেগম স্বামীৰ নাম: কমৰুল হক ঘৰ নং : ২০৪ বয়স : 40 লিঙ্গ : মহিলা</p> <p>ফটো উপলব্ধ</p>
<p># 556 DCS7243201</p> <p>নাম : আব্দুল কালাম পিতাৰ নাম: আব্দুল চুফ্ফৰ ঘৰ নং : ২০৪ক বয়স : 44 লিঙ্গ : পুৰুষ</p> <p>ফটো উপলব্ধ</p>	<p># 557 DCS2069092</p> <p>নাম : মঞ্জুমা বেগম স্বামীৰ নাম: আব্দুল কালাম ঘৰ নং : ২০৪ক বয়স : 29 লিঙ্গ : মহিলা</p> <p>ফটো উপলব্ধ</p>	<p>558 DCS7243278</p> <p>নাম : আব্দুল বাৰী পিতাৰ নাম: আব্দুল নুৰ ঘৰ নং : ২০৫ বয়স : 55 লিঙ্গ : পুৰুষ</p> <p>ফটো উপলব্ধ</p>
<p>559 DCS7243290</p> <p>নাম : লাইলি বেগম স্বামীৰ নাম: আব্দুল বাৰী ঘৰ নং : ২০৫ বয়স : 37 লিঙ্গ : মহিলা</p> <p>ফটো উপলব্ধ</p>	<p>560 DCS0338087</p> <p>নাম : আফছানা বেগম স্বামীৰ নাম: বাহাৰ উদ্দিন ঘৰ নং : ২০৫ বয়স : 34 লিঙ্গ : মহিলা</p> <p>ফটো উপলব্ধ</p>	<p>561 DCS7243289</p> <p>নাম : আব্দুল গণি পিতাৰ নাম: আব্দুল নুৰ ঘৰ নং : ২০৫ক বয়স : 45 লিঙ্গ : পুৰুষ</p> <p>ফটো উপলব্ধ</p>
<p>562 DCS2069401</p> <p>নাম : মাৰজানা বেগম স্বামীৰ নাম: আব্দুল গণি ঘৰ নং : ২০৫ক বয়স : 42 লিঙ্গ : মহিলা</p> <p>ফটো উপলব্ধ</p>	<p>563 DCS7243267</p> <p>নাম : বাহাৰ উদ্দিন পিতাৰ নাম: আব্দুল নুৰ ঘৰ নং : ২০৫খ বয়স : 41 লিঙ্গ : পুৰুষ</p> <p>ফটো উপলব্ধ</p>	<p>564 DCS7243256</p> <p>নাম : চালেমা খাতুন স্বামীৰ নাম: আব্দুল নুৰ ঘৰ নং : ২০৫ঙ বয়স : 55 লিঙ্গ : মহিলা</p> <p>ফটো উপলব্ধ</p>
<p>565 DCS7243303</p> <p>নাম : আব্দৰ ৰহমান পিতাৰ নাম: আব্দুল নুৰ ঘৰ নং : ২০৬ বয়স : 55 লিঙ্গ : পুৰুষ</p> <p>ফটো উপলব্ধ</p>	<p>566 DCS7243314</p> <p>নাম : জাহেদা বেগম স্বামীৰ নাম: আব্দৰ ৰহমান ঘৰ নং : ২০৬ বয়স : 45 লিঙ্গ : মহিলা</p> <p>ফটো উপলব্ধ</p>	<p>567 DCS0338756</p> <p>নাম : আব্দুল মানিক পিতাৰ নাম: আব্দৰ ৰহমান ঘৰ নং : 206 বয়স : 29 লিঙ্গ : পুৰুষ</p> <p>ফটো উপলব্ধ</p>
<p>568 DUU0047670</p> <p>নাম : মুস্তাক আহমেদ পিতাৰ নাম: আব্দৰ ৰহমান ঘৰ নং : 206 বয়স : 23 লিঙ্গ : পুৰুষ</p> <p>ফটো উপলব্ধ</p>	<p>569 DCS6305288</p> <p>নাম : বুনা বেগম স্বামীৰ নাম: আব্দুল মানিক ঘৰ নং : 206 ক বয়স : 23 লিঙ্গ : মহিলা</p> <p>ফটো উপলব্ধ</p>	<p>570 DCS7243325</p> <p>নাম : আবিদ আলী পিতাৰ নাম: আব্দুল লতিফ ঘৰ নং : ২০৭ বয়স : 69 লিঙ্গ : পুৰুষ</p> <p>ফটো উপলব্ধ</p>



571 নাম : কুলচমা বেগম স্বামীৰ নাম: আবিদ আলী ঘৰ নং : ২০৭ বয়স : 59 লিঙ্গ : মহিলা	DCS7243336 ফটো উপলব্ধ	572 নাম : মো আমিৰ উদ্দিন পিতাৰ নাম: মো আবিদ আলী ঘৰ নং : ২০৭ বয়স : 33 লিঙ্গ : পুৰুষ	DCS2069172 ফটো উপলব্ধ	E 573 নাম : আফচানা বেগম স্বামীৰ নাম: মো আমিৰ উদ্দিন ঘৰ নং : ২০৭ বয়স : 31 লিঙ্গ : মহিলা	DCS2069105 ফটো উপলব্ধ
574 নাম : বসিৰ উদ্দিন পিতাৰ নাম: আজিম উদ্দিন ঘৰ নং : ২০৮ বয়স : 70 লিঙ্গ : পুৰুষ	DCS7243347 ফটো উপলব্ধ	575 নাম : হাজিৰা বেগম স্বামীৰ নাম: বসিৰ উদ্দিন ঘৰ নং : ২০৮ বয়স : 55 লিঙ্গ : মহিলা	DCS7243358 ফটো উপলব্ধ	# 576 নাম : আনোৱাৰা বেগম স্বামীৰ নাম: আইয়ুব আলী ঘৰ নং : 208 বয়স : 47 লিঙ্গ : মহিলা	CBD3537540 ফটো উপলব্ধ
577 নাম : ফচিনা বেগম পিতাৰ নাম: বসিৰ উদ্দিন ঘৰ নং : ২০৮ বয়স : 45 লিঙ্গ : মহিলা	DCS7243369 ফটো উপলব্ধ	578 নাম : মো কামাল উদ্দিন পিতাৰ নাম: মো বসিৰ উদ্দিন ঘৰ নং : ২০৮ বয়স : 33 লিঙ্গ : পুৰুষ	DCS2069207 ফটো উপলব্ধ	579 নাম : ৰবিজা খাতুন স্বামীৰ নাম: কামাল উদ্দিন ঘৰ নং : ২০৮ বয়স : 31 লিঙ্গ : মহিলা	DCS0339697 ফটো উপলব্ধ
580 নাম : আচিৰ উদ্দিন পিতাৰ নাম: আজিম উদ্দিন ঘৰ নং : ২০৯ বয়স : 60 লিঙ্গ : পুৰুষ	DCS7243370 ফটো উপলব্ধ	581 নাম : ফৰিদা বেগম স্বামীৰ নাম: আচিৰ উদ্দিন ঘৰ নং : ২০৯ বয়স : 39 লিঙ্গ : মহিলা	DCS7244293 ফটো উপলব্ধ	582 নাম : আমিৰ হুছেইন পিতাৰ নাম: আচিৰ উদ্দিন ঘৰ নং : ২০৯ বয়স : 29 লিঙ্গ : পুৰুষ	DCS0340398 ফটো উপলব্ধ
583 নাম : ফাতিমা বেগম পিতাৰ নাম: আচিৰ উদ্দিন ঘৰ নং : ২০৯ বয়স : 26 লিঙ্গ : মহিলা	DCS0657908 ফটো উপলব্ধ	584 নাম : জাকিৰ হুছেইন পিতাৰ নাম: আচিৰ উদ্দিন ঘৰ নং : 209 বয়স : 22 লিঙ্গ : পুৰুষ	DCS6291405 ফটো উপলব্ধ	585 নাম : ৰকিবুন নেছা স্বামীৰ নাম: ইছমাইল আলী ঘৰ নং : ২১০ বয়স : 72 লিঙ্গ : মহিলা	DCS7243416 ফটো উপলব্ধ
586 নাম : জবেদা খাতুন স্বামীৰ নাম: ৰহমত আলী ঘৰ নং : ২১০ বয়স : 37 লিঙ্গ : মহিলা	DCS7243427 ফটো উপলব্ধ	587 নাম : আইয়ুব আলী পিতাৰ নাম: ৰমজান আলী ঘৰ নং : 211 বয়স : 70 লিঙ্গ : পুৰুষ	DCS2097281 ফটো উপলব্ধ	588 নাম : পাৰমিনা বেগম স্বামীৰ নাম: মুজিবুৰ ৰহমান ঘৰ নং : ২১২ বয়স : 25 লিঙ্গ : মহিলা	DCS1782267 ফটো উপলব্ধ
589 নাম : হাচিব উদ্দিন চৌধুৰী পিতাৰ নাম: আজিজুৰ ৰহমান চৌধুৰী ঘৰ নং : ২১৩ বয়স : 32 লিঙ্গ : পুৰুষ	DCS7244157 ফটো উপলব্ধ	590 নাম : মজিবুৰ ৰহমান পিতাৰ নাম: জেনত উদ্দিন ঘৰ নং : ২১৪ বয়স : 36 লিঙ্গ : পুৰুষ	DCS7243449 ফটো উপলব্ধ	591 নাম : আকতাৰা বেগম স্বামীৰ নাম: মজিবুৰ ৰহমান ঘৰ নং : ২১৪ বয়স : 30 লিঙ্গ : মহিলা	DCS0343798 ফটো উপলব্ধ
592 নাম : চমিৰ উদ্দিন পিতাৰ নাম: মজিবুৰ ৰহমান ঘৰ নং : ২১৪ বয়স : 25 লিঙ্গ : পুৰুষ	DCS1957901 ফটো উপলব্ধ	593 নাম : জাহানাৰা বেগম স্বামীৰ নাম: আবুল খায়েৰ ঘৰ নং : ২১৫ বয়স : 38 লিঙ্গ : মহিলা	DCS7243461 ফটো উপলব্ধ	594 নাম : আয়শা বেগম স্বামীৰ নাম: লখই মিয়া ঘৰ নং : ২১৬ বয়স : 72 লিঙ্গ : মহিলা	DCS7243518 ফটো উপলব্ধ
595 নাম : ৰফিক উদ্দিন পিতাৰ নাম: লখই মিয়া ঘৰ নং : ২১৬ বয়স : 46 লিঙ্গ : পুৰুষ	DCS7243483 ফটো উপলব্ধ	596 নাম : নাজমিনা বেগম স্বামীৰ নাম: ৰফিক উদ্দিন ঘৰ নং : ২১৬ বয়স : 39 লিঙ্গ : মহিলা	DCS7243494 ফটো উপলব্ধ	597 নাম : ইদল হুছেইন পিতাৰ নাম: ৰফিক উদ্দিন ঘৰ নং : 216 বয়স : 20 লিঙ্গ : পুৰুষ	DUU0071456 ফটো উপলব্ধ
598 নাম : আলা উদ্দিন পিতাৰ নাম: লখই মিয়া ঘৰ নং : ২১৬গ বয়স : 35 লিঙ্গ : পুৰুষ	DCS7243847 ফটো উপলব্ধ	599 নাম : ছাৰমিনা বেগম স্বামীৰ নাম: আলা উদ্দিন ঘৰ নং : ২১৬গ বয়স : 31 লিঙ্গ : মহিলা	DCS0121459 ফটো উপলব্ধ	600 নাম : আব্দুল লতিফ পিতাৰ নাম: লখই মিয়া ঘৰ নং : ২১৬ক বয়স : 44 লিঙ্গ : পুৰুষ	DCS7243507 ফটো উপলব্ধ



601	DCS7243858	ফটো উপলব্ধ	নাম : মিছমা বেগম স্বামীৰ নাম : আব্দুল লতিফ ঘৰ নং : ২১৬ক বয়স : 36 লিঙ্গ : মহিলা	602	DCS7243836	ফটো উপলব্ধ	নাম : আব্দুল মালিক পিতাৰ নাম : লখই মিয়া ঘৰ নং : ২১৬খ বয়স : 37 লিঙ্গ : পুৰুষ	603	DCS7243869	ফটো উপলব্ধ	নাম : বিনা বেগম স্বামীৰ নাম : আব্দুল মালিক ঘৰ নং : ২১৬খ বয়স : 33 লিঙ্গ : মহিলা
604	DCS7243530	ফটো উপলব্ধ	নাম : বেজীয়া বেগম স্বামীৰ নাম : আব্দুল বসিদ ঘৰ নং : ২১৭ বয়স : 50 লিঙ্গ : মহিলা	605	DCS0345769	ফটো উপলব্ধ	নাম : মিৰা বেগম স্বামীৰ নাম : জামাল হুছেইন ঘৰ নং : ২১৭ বয়স : 34 লিঙ্গ : মহিলা	606	DCS7243552	ফটো উপলব্ধ	নাম : আয়াতুল নেছা স্বামীৰ নাম : নাজিম উদ্দিন ঘৰ নং : ২১৮ বয়স : 73 লিঙ্গ : মহিলা
607	DCS6842553	ফটো উপলব্ধ	নাম : অনোৱাৰা বেগম স্বামীৰ নাম : নজৰুল ইছলাম ঘৰ নং : 218 বয়স : 53 লিঙ্গ : মহিলা	608	DCS7243563	ফটো উপলব্ধ	নাম : বদৰুল ইছলাম পিতাৰ নাম : নাজিম উদ্দিন ঘৰ নং : ২১৮ বয়স : 44 লিঙ্গ : পুৰুষ	609	DCS7243881	ফটো উপলব্ধ	নাম : জাহানাৰা বেগম স্বামীৰ নাম : বদৰুল ইছলাম ঘৰ নং : ২১৮ বয়স : 34 লিঙ্গ : মহিলা
S 610	DCS0664748	ফটো উপলব্ধ	নাম : খাদিজা বেগম স্বামীৰ নাম : ফয়জুল ইছলাম ঘৰ নং : 218 বয়স : 31 লিঙ্গ : মহিলা	611	DCS0123158	ফটো উপলব্ধ	নাম : ইমামুল ইছলাম পিতাৰ নাম : নজৰুল ইছলাম ঘৰ নং : ২১৮ বয়স : 29 লিঙ্গ : পুৰুষ	612	DCS0421743	ফটো উপলব্ধ	নাম : ৰূপচান্না খাতুন স্বামীৰ নাম : ইমামুল ইছলাম ঘৰ নং : ২১৮ বয়স : 29 লিঙ্গ : মহিলা
613	DBH8782211	ফটো উপলব্ধ	নাম : ইকৰামুল হুছেইন পিতাৰ নাম : আব্দুল খালেক ঘৰ নং : 218 বয়স : 28 লিঙ্গ : পুৰুষ	614	DUU0163360	ফটো উপলব্ধ	নাম : পাৰুল ইছলাম পিতাৰ নাম : বদৰুল ইছলাম ঘৰ নং : 218 বয়স : 20 লিঙ্গ : পুৰুষ	615	DCS6318745	ফটো উপলব্ধ	নাম : মিনাৰা বেগম পিতাৰ নাম : নজৰুল ইছলাম ঘৰ নং : 218খ বয়স : 26 লিঙ্গ : মহিলা
616	DCS7243541	ফটো উপলব্ধ	নাম : সিৰাজুল ইছলাম পিতাৰ নাম : নাজিম উদ্দিন ঘৰ নং : ২১৮ক বয়স : 43 লিঙ্গ : পুৰুষ	617	DCS7244317	ফটো উপলব্ধ	নাম : জেছমিনা বেগম স্বামীৰ নাম : সিৰাজুল ইছলাম ঘৰ নং : ২১৮ক বয়স : 36 লিঙ্গ : মহিলা	618	DCS7243574	ফটো উপলব্ধ	নাম : নজৰুল ইছলাম পিতাৰ নাম : নাজিম উদ্দিন ঘৰ নং : ২১৮খ বয়স : 50 লিঙ্গ : পুৰুষ
619	DCS7243585	ফটো উপলব্ধ	নাম : ফাৰুক হুছেইন পিতাৰ নাম : বাদশা মিয়া হুছেইন ঘৰ নং : ২১৯ বয়স : 35 লিঙ্গ : পুৰুষ	620	DCS6939384	ফটো উপলব্ধ	নাম : আব্দুল কাদিৰ পিতাৰ নাম : হুছেইন মিয়া ঘৰ নং : ২২০ বয়স : 57 লিঙ্গ : পুৰুষ	621	DCS6939395	ফটো উপলব্ধ	নাম : ছমচন নেহাৰ স্বামীৰ নাম : আব্দুল কাদিৰ ঘৰ নং : ২২০ বয়স : 55 লিঙ্গ : মহিলা
622	DCS0013276	ফটো উপলব্ধ	নাম : মোহাম্মদ চালেহ আহমেদ পিতাৰ নাম : আব্দুল কাদিৰ ঘৰ নং : ২২০ বয়স : 33 লিঙ্গ : পুৰুষ	623	DCS0013599	ফটো উপলব্ধ	নাম : চইফ উদ্দিন পিতাৰ নাম : আব্দুল কাদিৰ ঘৰ নং : 220 বয়স : 29 লিঙ্গ : পুৰুষ	624	DCS0419895	ফটো উপলব্ধ	নাম : ৰুমানা বেগম পিতাৰ নাম : আব্দুল কাদিৰ ঘৰ নং : ২২০ বয়স : 27 লিঙ্গ : মহিলা
625	DCS0531376	ফটো উপলব্ধ	নাম : সেলিনা বেগম পিতাৰ নাম : আব্দুল কাদিৰ ঘৰ নং : ২২০ বয়স : 24 লিঙ্গ : মহিলা	626	DCS1380120	ফটো উপলব্ধ	নাম : বেহমিনা বেগম স্বামীৰ নাম : মোহাম্মদ চালেহ আহমেদ ঘৰ নং : ২২০ বয়স : 24 লিঙ্গ : মহিলা	627	DCS6312391	ফটো উপলব্ধ	নাম : মুফচিনা বেগম স্বামীৰ নাম : চাইফ উদ্দিন ঘৰ নং : 220 বয়স : 24 লিঙ্গ : মহিলা
# 628	DCS7742827	ফটো উপলব্ধ	নাম : ইয়াকুব আলী পিতাৰ নাম : ৰজব আলী ঘৰ নং : ২২১ বয়স : 77 লিঙ্গ : পুৰুষ	# 629	DCS7742838	ফটো উপলব্ধ	নাম : জয়গুন বিবি স্বামীৰ নাম : ইয়াকুব আলী ঘৰ নং : ২২১ বয়স : 67 লিঙ্গ : মহিলা	# 630	DCS0348136	ফটো উপলব্ধ	নাম : মাচুক আহমেদ পিতাৰ নাম : ইয়াকুব আলী ঘৰ নং : ২২১ বয়স : 29 লিঙ্গ : পুৰুষ



631 নাম : আচুক আহমেদ পিতাৰ নাম: ইয়াকুব আলী ঘৰ নং : ২২১ বয়স : 22 লিঙ্গ : পুৰুষ	DCS1657691 ফটো উপলব্ধ	632 নাম : দিলোৱাৰ হুছেইন পিতাৰ নাম: মতিউৰ ৰহমান ঘৰ নং : ২২২ বয়স : 53 লিঙ্গ : পুৰুষ	DCS7238575 ফটো উপলব্ধ	# 633 নাম : জাহান্নাৰা বেগম স্বামীৰ নাম: দিলোৱাৰ হুছেইন ঘৰ নং : ২২২ বয়স : 51 লিঙ্গ : মহিলা	DCS7238586 ফটো উপলব্ধ
634 নাম : আন্দৰ ৰহমান পিতাৰ নাম: মতিউৰ ৰহমান ঘৰ নং : ২২২ বয়স : 42 লিঙ্গ : পুৰুষ	DCS7238600 ফটো উপলব্ধ	635 নাম : হাচিনা বেগম পিতাৰ নাম: দিলোৱাৰ হুছেইন ঘৰ নং : ২২২ বয়স : 25 লিঙ্গ : মহিলা	DCS0668061 ফটো উপলব্ধ	636 নাম : আকীবুৰ ৰহমান পিতাৰ নাম: দিলোৱাৰ হুছেইন ঘৰ নং : ২২২ বয়স : 22 লিঙ্গ : পুৰুষ	DCS1782382 ফটো উপলব্ধ
637 নাম : চালেহা বেগম স্বামীৰ নাম: মতিউৰ ৰহমান ঘৰ নং : ২২২ক বয়স : 75 লিঙ্গ : মহিলা	DCS7238564 ফটো উপলব্ধ	638 নাম : হাজিৰা বেগম স্বামীৰ নাম: আন্দৰ ৰহমান ঘৰ নং : ২২২ক বয়স : 42 লিঙ্গ : মহিলা	DCS7238597 ফটো উপলব্ধ	639 নাম : কুলচুমা বেগম স্বামীৰ নাম: আন্দৰ ৰহমান ঘৰ নং : ২২২ক বয়স : 34 লিঙ্গ : মহিলা	DCS0348359 ফটো উপলব্ধ
640 নাম : ৰিয়াজ উদ্দিন পিতাৰ নাম: আব্দুল শহীদ ঘৰ নং : ২২৩ বয়স : 43 লিঙ্গ : পুৰুষ	DCS7036284 ফটো উপলব্ধ	641 নাম : সলেমান আলী পিতাৰ নাম: তবাৰক আলী ঘৰ নং : ২২৪ বয়স : 33 লিঙ্গ : পুৰুষ	DCS0014126 ফটো উপলব্ধ	642 নাম : বুবিনা বেগম স্বামীৰ নাম: চুলেমান আলী ঘৰ নং : ২২৪ক বয়স : 28 লিঙ্গ : মহিলা	DCS0349365 ফটো উপলব্ধ
643 নাম : খুদেজা বেগম স্বামীৰ নাম: আব্দুল জব্বাৰ ঘৰ নং : ২২৫ বয়স : 63 লিঙ্গ : মহিলা	DCS7741700 ফটো উপলব্ধ	644 নাম : জয়নাল উদ্দিন পিতাৰ নাম: আব্দুল জব্বাৰ ঘৰ নং : ২২৫ বয়স : 32 লিঙ্গ : পুৰুষ	DCS7744583 ফটো উপলব্ধ	645 নাম : ছলিমা বেগম পিতাৰ নাম: আব্দুল জব্বাৰ ঘৰ নং : ২২৫ বয়স : 29 লিঙ্গ : মহিলা	DCS0419812 ফটো উপলব্ধ
646 নাম : ৰিজৱানা বেগম স্বামীৰ নাম: জয়নাল উদ্দিন ঘৰ নং : ২২৫ বয়স : 27 লিঙ্গ : মহিলা	DCS1544097 ফটো উপলব্ধ	647 নাম : ৰেহান উদ্দিন পিতাৰ নাম: আব্দুল জব্বাৰ ঘৰ নং : ২২৫ক বয়স : 41 লিঙ্গ : পুৰুষ	DCS7741711 ফটো উপলব্ধ	648 নাম : মইনা বেগম স্বামীৰ নাম: ৰেহান উদ্দিন ঘৰ নং : ২২৫ক বয়স : 31 লিঙ্গ : মহিলা	DCS7744572 ফটো উপলব্ধ
649 নাম : আলা উদ্দিন পিতাৰ নাম: আব্দুল ৰচিদ ঘৰ নং : ২২৬ বয়স : 46 লিঙ্গ : পুৰুষ	DCS7238644 ফটো উপলব্ধ	650 নাম : আফিয়া বেগম স্বামীৰ নাম: আলা উদ্দিন ঘৰ নং : ২২৬ বয়স : 44 লিঙ্গ : মহিলা	DCS7238655 ফটো উপলব্ধ	651 নাম : স্বেহাদা বেগম তালুকদাৰ স্বামীৰ নাম: তাজ. উদ্দিন বৰভূঞা ঘৰ নং : ২২৭ বয়স : 45 লিঙ্গ : মহিলা	DCS2068931 ফটো উপলব্ধ
652 নাম : তাজ. উদ্দিন বৰভূঞা পিতাৰ নাম: মইনুল হক বৰভূঞা ঘৰ নং : ২২৭ বয়স : 42 লিঙ্গ : পুৰুষ	DCS7238757 ফটো উপলব্ধ	653 নাম : জালাল উদ্দিন চৌধুৰী পিতাৰ নাম: আজিজুৰ ৰহমান চৌধুৰী ঘৰ নং : ২২৮ বয়স : 39 লিঙ্গ : পুৰুষ	DCS7239103 ফটো উপলব্ধ	654 নাম : নজমা বেগম স্বামীৰ নাম: জালাল উদ্দিন ঘৰ নং : ২২৮ বয়স : 21 লিঙ্গ : মহিলা	DCS6270128 ফটো উপলব্ধ
655 নাম : জোন্নাৰা বেগম স্বামীৰ নাম: জিয়াউৰ ৰহমান ঘৰ নং : ২২৯ বয়স : 45 লিঙ্গ : মহিলা	DUU0062208 ফটো উপলব্ধ	S 656 নাম : জাহ্মিনা বেগম স্বামীৰ নাম: কবিল উদ্দিন ঘৰ নং : ২২৯ বয়স : 31 লিঙ্গ : মহিলা	DCS2077114 ফটো উপলব্ধ	657 নাম : কামাল উদ্দিন চৌধুৰী পিতাৰ নাম: আজিজুৰ ৰহমান চৌধুৰী ঘৰ নং : ২৩০ বয়স : 47 লিঙ্গ : পুৰুষ	DCS7239078 ফটো উপলব্ধ
658 নাম : ৰেজৱানা আতহাৰা স্বামীৰ নাম: কামাল উদ্দিন চৌধুৰী ঘৰ নং : ২৩০ বয়স : 36 লিঙ্গ : মহিলা	DCS0555789 ফটো উপলব্ধ	659 নাম : জামাল উদ্দিন চৌধুৰী পিতাৰ নাম: আজিজুৰ ৰহমান চৌধুৰী ঘৰ নং : ২৩১ বয়স : 41 লিঙ্গ : পুৰুষ	DCS7239090 ফটো উপলব্ধ	# 660 নাম : বুছনা বেগম স্বামীৰ নাম: ৰিয়াজ উদ্দিন ঘৰ নং : ২৩৩ বয়স : 41 লিঙ্গ : মহিলা	DCS7036320 ফটো উপলব্ধ



661 নাম : বুমানা বেগম স্বামীৰ নাম : নৰ আহমদ আলী ঘৰ নং : 233 ক বয়স : 24 লিঙ্গ : মহিলা	DCS1322122 ফটো উপলব্ধ	662 নাম : লিলফা বেগম স্বামীৰ নাম : জাকিৰ হুছেইন ঘৰ নং : 209 বয়স : 33 লিঙ্গ : মহিলা	DCS0396606 ফটো উপলব্ধ	663 নাম : জাকিৰ হুছেইন পিতাৰ নাম : চাদিক আলী ঘৰ নং : 209 বয়স : 31 লিঙ্গ : পুৰুষ	DCS7244113 ফটো উপলব্ধ
664 নাম : জবেদা খানম মজুমদাৰ স্বামীৰ নাম : মোহাম্মদ জিয়াবুৰ বহমান বৰভূঞা ঘৰ নং : 208 বয়স : 37 লিঙ্গ : মহিলা	DCS1135917 ফটো উপলব্ধ	# 665 নাম : বুহেল আহমেদ পিতাৰ নাম : নজৰুল হক ঘৰ নং : 239 বয়স : 19 লিঙ্গ : পুৰুষ	DUU0211920 ফটো উপলব্ধ	666 নাম : শৰিফ উদ্দিন পিতাৰ নাম : আব্দুল মালিক ঘৰ নং : 080 বয়স : 26 লিঙ্গ : পুৰুষ	DCS1862747 ফটো উপলব্ধ
667 নাম : আৰিফা বেগম স্বামীৰ নাম : শৰিফ উদ্দিন ঘৰ নং : 340 বয়স : 22 লিঙ্গ : মহিলা	DCS1917475 ফটো উপলব্ধ	668 নাম : ছাৰমিনা বেগম স্বামীৰ নাম : জিয়াবুৰ বহমান ঘৰ নং : 051 বয়স : 27 লিঙ্গ : মহিলা	DCS0605543 ফটো উপলব্ধ	669 নাম : আব্দুল ছুবান পিতাৰ নাম : আব্দুল আউবাল ঘৰ নং : 052 বয়স : 39 লিঙ্গ : পুৰুষ	DCS7739584 ফটো উপলব্ধ
670 নাম : জয়াবাণী দাস স্বামীৰ নাম : চন্দন দাস ঘৰ নং : 354 বয়স : 49 লিঙ্গ : মহিলা	DCS7037209 ফটো উপলব্ধ	671 নাম : তপন দাস পিতাৰ নাম : চন্দন দাস ঘৰ নং : 354 বয়স : 29 লিঙ্গ : পুৰুষ	DCS0296483 ফটো উপলব্ধ	672 নাম : তোহিদুৰ বহমান পিতাৰ নাম : মুকলিচুৰ বহমান ঘৰ নং : 055 বয়স : 27 লিঙ্গ : পুৰুষ	DCS0298281 ফটো উপলব্ধ
673 নাম : জুনমনি বেগম স্বামীৰ নাম : তোহিদুৰ বহমান ঘৰ নং : 055 বয়স : 22 লিঙ্গ : মহিলা	DCS1943901 ফটো উপলব্ধ	674 নাম : আনিচ উদ্দিন পিতাৰ নাম : হাৰিচ আলী ঘৰ নং : 056 বয়স : 43 লিঙ্গ : পুৰুষ	DCS7240724 ফটো উপলব্ধ	675 নাম : ফাৰমিনা খানম স্বামীৰ নাম : আনিচ উদ্দিন ঘৰ নং : 056 বয়স : 37 লিঙ্গ : মহিলা	DCS1773720 ফটো উপলব্ধ
676 নাম : ফাৰুক উদ্দিন পিতাৰ নাম : হাৰিচ আলী ঘৰ নং : 357 বয়স : 37 লিঙ্গ : পুৰুষ	DCS7240746 ফটো উপলব্ধ	# 677 নাম : আব্দুল ছালাম পিতাৰ নাম : আবুল হুছেইন ঘৰ নং : 060 বয়স : 43 লিঙ্গ : পুৰুষ	DCS7241874 ফটো উপলব্ধ	# 678 নাম : আব্দুল ছালাম পিতাৰ নাম : আবুল হুছেইন ঘৰ নং : 062 বয়স : 49 লিঙ্গ : পুৰুষ	DCS1711826 ফটো উপলব্ধ
679 নাম : কৰিমা বেগম স্বামীৰ নাম : আব্দুল ছালাম ঘৰ নং : 062 বয়স : 39 লিঙ্গ : মহিলা	DCS1711837 ফটো উপলব্ধ	680 নাম : আব্দুল কালাম পিতাৰ নাম : আবুল হুছেইন ঘৰ নং : 362 ক বয়স : 52 লিঙ্গ : পুৰুষ	DCS1711848 ফটো উপলব্ধ	681 নাম : বেজমিন বেগম স্বামীৰ নাম : আব্দুল কালাম ঘৰ নং : 362 ক বয়স : 29 লিঙ্গ : মহিলা	DCS0205013 ফটো উপলব্ধ
682 নাম : মনিৰ উদ্দিন পিতাৰ নাম : চৰু মিঞা ঘৰ নং : 065 বয়স : 46 লিঙ্গ : পুৰুষ	DCS1732452 ফটো উপলব্ধ	683 নাম : চায়েৰা বেগম স্বামীৰ নাম : মনিৰ উদ্দিন ঘৰ নং : 065 বয়স : 43 লিঙ্গ : মহিলা	DCS1732463 ফটো উপলব্ধ	684 নাম : আব্দুল কালাম পিতাৰ নাম : আব্দুল জব্বাৰ ঘৰ নং : 066 বয়স : 43 লিঙ্গ : পুৰুষ	DCS7238111 ফটো উপলব্ধ
685 নাম : ছলিমা বেগম স্বামীৰ নাম : আব্দুল কালাম ঘৰ নং : 066 বয়স : 29 লিঙ্গ : মহিলা	DCS0605394 ফটো উপলব্ধ	686 নাম : বুকছানা বেগম স্বামীৰ নাম : পাৰবেছ আলী ঘৰ নং : 069 বয়স : 30 লিঙ্গ : মহিলা	DCS0259069 ফটো উপলব্ধ	#2 687 নাম : পাৰবেজ আলী পিতাৰ নাম : আব্দুল জব্বাৰ ঘৰ নং : 069 বয়স : 30 লিঙ্গ : পুৰুষ	DCS0002899 ফটো উপলব্ধ
688 নাম : ইমামুল আলী পিতাৰ নাম : আব্দুল কালাম ঘৰ নং : 068 বয়স : 24 লিঙ্গ : পুৰুষ	DCS1952340 ফটো উপলব্ধ	R 689 নাম : হাচন উদ্দিন পিতাৰ নাম : আব্দুল খালেক ঘৰ নং : 828 বয়স : 43 লিঙ্গ : পুৰুষ	DCS2068964 ফটো উপলব্ধ	690 নাম : নৰ হুছেইন পিতাৰ নাম : আব্দুল বহিদ ঘৰ নং : 828 বয়স : 33 লিঙ্গ : পুৰুষ	DCS0122259 ফটো উপলব্ধ



691 নাম : পাৰবিনা বেগম স্বামীৰ নাম : নূৰ হুছেইন ঘৰ নং : 828 বয়স : 24 লিঙ্গ : মহিলা	DCS0529321 ফটো উপলব্ধ	692 নাম : জবাইৰ আহমেদ চৌধুৰী পিতাৰ নাম : মহিবুৰ বহমান চৌধুৰী ঘৰ নং : 825 বয়স : 22 লিঙ্গ : পুৰুষ	DCS6308894 ফটো উপলব্ধ	693 নাম : মোঃ নেকিব উদ্দিন চৌধুৰী পিতাৰ নাম : নাচিৰ উদ্দিন ঘৰ নং : 426 বয়স : 20 লিঙ্গ : পুৰুষ	DUU0101931 ফটো উপলব্ধ
S 694 নাম : আশ্ৰফ হুছেইন পিতাৰ নাম : হৰিবুৰ বহমান ঘৰ নং : 432 বয়স : 31 লিঙ্গ : পুৰুষ	DCS2103904 ফটো উপলব্ধ	695 নাম : মিছ ফৰহানা বেগম স্বামীৰ নাম : তেয়াবুৰ রহমান ঘৰ নং : 853 বয়স : 31 লিঙ্গ : মহিলা	DCS0686238 ফটো উপলব্ধ	696 নাম : তৈয়বুৰ বহমান পিতাৰ নাম : আব্দুল মল্লন ঘৰ নং : 853 বয়স : 28 লিঙ্গ : পুৰুষ	DCS0440974 ফটো উপলব্ধ
S 697 নাম : অজিফা বেগম স্বামীৰ নাম : আব্দুল জব্বাৰ ঘৰ নং : 858 বয়স : 42 লিঙ্গ : মহিলা	DCS7235510 ফটো উপলব্ধ	698 নাম : ইয়াহিয়া আলম লক্ষৰ পিতাৰ নাম : আব্দুল জব্বাৰ লক্ষৰ ঘৰ নং : 858 বয়স : 23 লিঙ্গ : পুৰুষ	DCS1393123 ফটো উপলব্ধ	# 699 নাম : ওয়াহিদুৰ বহমান পিতাৰ নাম : আব্দুল মল্লন ঘৰ নং : 855 বয়স : 27 লিঙ্গ : পুৰুষ	DCS0610394 ফটো উপলব্ধ
700 নাম : পুতলী গাওঁখোৱা স্বামীৰ নাম : প্ৰদীপ গাওঁখোৱা ঘৰ নং : 659 বয়স : 42 লিঙ্গ : মহিলা	DCS2068975 ফটো উপলব্ধ	701 নাম : বাহাৰ উদ্দিন পিতাৰ নাম : তবাবক আলী ঘৰ নং : 661 বয়স : 27 লিঙ্গ : পুৰুষ	DCS0415869 ফটো উপলব্ধ	702 নাম : অনিল কাকতি পিতাৰ নাম : দেহেশ্বৰ কাকতি ঘৰ নং : 666 বয়স : 49 লিঙ্গ : পুৰুষ	DCS0415885 ফটো উপলব্ধ
703 নাম : মাধৱ্য কাকতি পিতাৰ নাম : অনিল কাকতি ঘৰ নং : 666 বয়স : 21 লিঙ্গ : পুৰুষ	DUU0147918 ফটো উপলব্ধ	704 নাম : বহিম উদ্দিন পিতাৰ নাম : মহাইদ আলী ঘৰ নং : 667 বয়স : 71 লিঙ্গ : পুৰুষ	DCS0415919 ফটো উপলব্ধ	705 নাম : মিছ হালিমা বেগম পিতাৰ নাম : মোঃ বহিম উদ্দিন ঘৰ নং : 669 বয়স : 26 লিঙ্গ : মহিলা	DCS1681600 ফটো উপলব্ধ
706 নাম : বহিমা বেগম পিতাৰ নাম : বহিম উদ্দিন ঘৰ নং : 667 বয়স : 22 লিঙ্গ : মহিলা	DUU0015446 ফটো উপলব্ধ	707 নাম : ময়নুল হক পিতাৰ নাম : হাৰিজ আলী ঘৰ নং : 668 বয়স : 50 লিঙ্গ : পুৰুষ	DCS0415927 ফটো উপলব্ধ	708 নাম : জুনমনি হাজৰিকা স্বামীৰ নাম : অনিল কাকতি ঘৰ নং : 668 বয়স : 45 লিঙ্গ : মহিলা	DCS0415935 ফটো উপলব্ধ
709 নাম : কুটিনা বেগম স্বামীৰ নাম : ময়নুল হক ঘৰ নং : 690 বয়স : 43 লিঙ্গ : মহিলা	DCS0416545 ফটো উপলব্ধ	S 710 নাম : আচমা বেগম পিতাৰ নাম : মইনুল হক ঘৰ নং : 690 বয়স : 22 লিঙ্গ : মহিলা	DCS2004364 ফটো উপলব্ধ	711 নাম : আশুব উদ্দিন পিতাৰ নাম : মইনুল হক ঘৰ নং : 670 বয়স : 19 লিঙ্গ : পুৰুষ	DUU0147157 ফটো উপলব্ধ
712 নাম : আয়শা বেগম স্বামীৰ নাম : বহিম উদ্দিন ঘৰ নং : 671 বয়স : 50 লিঙ্গ : মহিলা	DCS0416578 ফটো উপলব্ধ	713 নাম : ছামচন নেহাৰ স্বামীৰ নাম : জয়নাল উদ্দিন ঘৰ নং : 693 বয়স : 40 লিঙ্গ : মহিলা	DCS0416586 ফটো উপলব্ধ	# 714 নাম : আফজল উদ্দিন পিতাৰ নাম : হাজী নচিব আলী ঘৰ নং : 699 বয়স : 50 লিঙ্গ : পুৰুষ	DCS1439414 ফটো উপলব্ধ
715 নাম : নূৰজ আলী পিতাৰ নাম : মুজাম্মিল আলী ঘৰ নং : 900 বয়স : 63 লিঙ্গ : পুৰুষ	DCS7835236 ফটো উপলব্ধ	716 নাম : জিলিকা বেগম স্বামীৰ নাম : নূৰজ আলী ঘৰ নং : 900 বয়স : 56 লিঙ্গ : মহিলা	DCS7835247 ফটো উপলব্ধ	717 নাম : ইমৰান উদ্দিন পিতাৰ নাম : নূৰজ আলী ঘৰ নং : 900 বয়স : 43 লিঙ্গ : পুৰুষ	DCS7835258 ফটো উপলব্ধ
718 নাম : ফৰহানা বেগম স্বামীৰ নাম : ইমৰান উদ্দিন ঘৰ নং : 900 বয়স : 35 লিঙ্গ : মহিলা	DCS7839841 ফটো উপলব্ধ	719 নাম : আইবুৰ বহমান পিতাৰ নাম : মইন উদ্দিন ঘৰ নং : 902 বয়স : 29 লিঙ্গ : পুৰুষ	DCS0298083 ফটো উপলব্ধ	720 নাম : ফাৰমিনা বেগম স্বামীৰ নাম : আইবুৰ বহমান ঘৰ নং : 902 বয়স : 29 লিঙ্গ : মহিলা	DCS0652354 ফটো উপলব্ধ



721 নাম : জহুৰা খাতন স্বামীৰ নাম: আইবুৰ বহমান ঘৰ নং : ৭০২ বয়স : 27 লিঙ্গ : মহিলা	DCS0559088 ফটো উপলব্ধ	722 নাম : আজিজুৰ বহমান পিতাৰ নাম: আব্দুৰ বহমান ঘৰ নং : ৭০৩ বয়স : 61 লিঙ্গ : পুৰুষ	DCS0298091 ফটো উপলব্ধ	723 নাম : চালেহা বেগম বৰভূঞা স্বামীৰ নাম: আজিজুৰ বহমান ঘৰ নং : ৭০৩ বয়স : 34 লিঙ্গ : মহিলা	DCS5843903 ফটো উপলব্ধ
724 নাম : আফিয়া বেগম স্বামীৰ নাম: নুৰ আহমেদ ঘৰ নং : ৭০৪ বয়স : 33 লিঙ্গ : মহিলা	DCS0422014 ফটো উপলব্ধ	S 725 নাম : নুৰ আহমেদ পিতাৰ নাম: আব্দুৰ বহিম ঘৰ নং : ৭০৪ বয়স : 26 লিঙ্গ : পুৰুষ	DCS0447482 ফটো উপলব্ধ	726 নাম : মানিক হুছেইন পিতাৰ নাম: দিল মহম্মদ ঘৰ নং : ৭০৬ বয়স : 32 লিঙ্গ : পুৰুষ	DCS0421321 ফটো উপলব্ধ
727 নাম : মমতা বেগম স্বামীৰ নাম: সুরাগ আলী ঘৰ নং : 710 বয়স : 57 লিঙ্গ : মহিলা	DCS1021767 ফটো উপলব্ধ	S 728 নাম : আব্দুল কুদ্দুছ পিতাৰ নাম: ফজল কৰিম ঘৰ নং : ৭১০ বয়স : 37 লিঙ্গ : পুৰুষ	DCS7238337 ফটো উপলব্ধ	729 নাম : ফৰিদ উদ্দিন পিতাৰ নাম: চাহাগ আলী ঘৰ নং : 710 বয়স : 32 লিঙ্গ : পুৰুষ	DCS0619957 ফটো উপলব্ধ
730 নাম : ফিৰদৌছ আলম পিতাৰ নাম: সুরাগ আলী ঘৰ নং : 710 বয়স : 24 লিঙ্গ : পুৰুষ	DUU0174268 ফটো উপলব্ধ	731 নাম : ছফিয়া বেগম স্বামীৰ নাম: ফে.বিদ উদ্দিন ঘৰ নং : 710 বয়স : 23 লিঙ্গ : মহিলা	DCS1623909 ফটো উপলব্ধ	732 নাম : শাহিদ আলম পিতাৰ নাম: সুরাগ আলী ঘৰ নং : 710 বয়স : 21 লিঙ্গ : পুৰুষ	DUU0174318 ফটো উপলব্ধ
733 নাম : মায়াবন নেছা স্বামীৰ নাম: আবু তাহেৰ ঘৰ নং : 711 বয়স : 65 লিঙ্গ : মহিলা	DCS6937242 ফটো উপলব্ধ	734 নাম : বুচনাৰা বেগম পিতাৰ নাম: আবু তাহেৰ ঘৰ নং : 711 বয়স : 28 লিঙ্গ : মহিলা	DCS1554567 ফটো উপলব্ধ	735 নাম : সফিকুল ইছলাম পিতাৰ নাম: আবু তাহেৰ ঘৰ নং : 711 বয়স : 27 লিঙ্গ : পুৰুষ	DCS0414938 ফটো উপলব্ধ
736 নাম : আছমিনা বেগম পিতাৰ নাম: আবু তাহেৰ ঘৰ নং : 711 বয়স : 23 লিঙ্গ : মহিলা	DCS1492016 ফটো উপলব্ধ	737 নাম : আনোৱাৰ হুছেইন পিতাৰ নাম: আবু তাহেৰ ঘৰ নং : 712 বয়স : 40 লিঙ্গ : পুৰুষ	DCS0414318 ফটো উপলব্ধ	# 738 নাম : নাজমা বেগম স্বামীৰ নাম: আনোৱাৰ হুছেইন ঘৰ নং : 712 বয়স : 34 লিঙ্গ : মহিলা	DCS7238199 ফটো উপলব্ধ
# 739 নাম : শৰিফ উদ্দিন পিতাৰ নাম: আবু তাহেৰ ঘৰ নং : 713 বয়স : 34 লিঙ্গ : পুৰুষ	DCS0414425 ফটো উপলব্ধ	740 নাম : আনোৱাৰা বেগম স্বামীৰ নাম: শৰিফ উদ্দিন ঘৰ নং : 713 বয়স : 28 লিঙ্গ : মহিলা	DCS1984384 ফটো উপলব্ধ	741 নাম : জামাল উদ্দিন পিতাৰ নাম: আনচাৰ আলী ঘৰ নং : 715 বয়স : 33 লিঙ্গ : পুৰুষ	DCS7243665 ফটো উপলব্ধ
742 নাম : মিৰা বেগম স্বামীৰ নাম: জামাল উদ্দিন ঘৰ নং : 715 বয়স : 31 লিঙ্গ : মহিলা	DCS0616433 ফটো উপলব্ধ	743 নাম : হুছনাৰা বেগম পিতাৰ নাম: আলা উদ্দিন ঘৰ নং : 717 বয়স : 34 লিঙ্গ : মহিলা	DCS0658484 ফটো উপলব্ধ	744 নাম : জাহাঙ্গীৰ আলম পিতাৰ নাম: আবুল খায়েৰ ঘৰ নং : 731 বয়স : 26 লিঙ্গ : পুৰুষ	DCS0583526 ফটো উপলব্ধ
745 নাম : শায়না বেগম স্বামীৰ নাম: জাহাঙ্গীৰ আলম ঘৰ নং : 731 বয়স : 25 লিঙ্গ : মহিলা	DCS0583542 ফটো উপলব্ধ	746 নাম : ফয়জুল হক পিতাৰ নাম: আব্দুল হক ঘৰ নং : 732 বয়স : 42 লিঙ্গ : পুৰুষ	DCS6841765 ফটো উপলব্ধ	747 নাম : এলিজা বেগম স্বামীৰ নাম: ফয়জুল হক ঘৰ নং : 732 বয়স : 40 লিঙ্গ : মহিলা	DCS6841776 ফটো উপলব্ধ
# 748 নাম : মহঃ ৰিবুল হক পিতাৰ নাম: ফইজুল হক ঘৰ নং : 732 বয়স : 25 লিঙ্গ : পুৰুষ	DCS0659342 ফটো উপলব্ধ	749 নাম : মহঃ ইমৰান হুছেইন পিতাৰ নাম: মহঃ ফয়জুল হক ঘৰ নং : 733 বয়স : 26 লিঙ্গ : পুৰুষ	DCS0604686 ফটো উপলব্ধ	750 নাম : আবিদা বেগম স্বামীৰ নাম: ইমৰান হুছেইন ঘৰ নং : 733 বয়স : 20 লিঙ্গ : মহিলা	DUU0019331 ফটো উপলব্ধ



751 নাম : কৰিমা বিবি স্বামীৰ নাম: আব্দুল আউৱাল ঘৰ নং : 734 বয়স : 68 লিঙ্গ : মহিলা	DCS0010769 ফটো উপলব্ধ	752 নাম : আব্দুছ চালাম পিতাৰ নাম: আব্দুল আউৱাল ঘৰ নং : 734 বয়স : 37 লিঙ্গ : পুৰুষ	DCS7739595 ফটো উপলব্ধ	753 নাম : জিম্পী বেগম স্বামীৰ নাম: আব্দুছ চালাম ঘৰ নং : 734 বয়স : 27 লিঙ্গ : মহিলা	DCS0266098 ফটো উপলব্ধ
754 নাম : শিফ বেগম স্বামীৰ নাম: সেলু মিয়া ঘৰ নং : 740 বয়স : 59 লিঙ্গ : মহিলা	DCS6742898 ফটো উপলব্ধ	755 নাম : ফাবিয়া বেগম পিতাৰ নাম: সেলু মিয়া ঘৰ নং : 740 বয়স : 37 লিঙ্গ : মহিলা	DCS1381631 ফটো উপলব্ধ	# 756 নাম : দুলাল হুছেইন পিতাৰ নাম: সেলু মিয়া ঘৰ নং : 740 বয়স : 34 লিঙ্গ : পুৰুষ	DCS2066617 ফটো উপলব্ধ
757 নাম : আবিদা বেগম পিতাৰ নাম: সেলু মিয়া ঘৰ নং : 740 বয়স : 26 লিঙ্গ : মহিলা	DCS1381573 ফটো উপলব্ধ	# 758 নাম : মিনাল হুছেইন পিতাৰ নাম: সেলু মিয়া ঘৰ নং : 740 বয়স : 21 লিঙ্গ : পুৰুষ	DCS6271167 ফটো উপলব্ধ	759 নাম : হিলাল হুছেইন পিতাৰ নাম: সেলু মিয়া ঘৰ নং : 741 বয়স : 37 লিঙ্গ : পুৰুষ	DCS6742901 ফটো উপলব্ধ
# 760 নাম : মেৰিনা চুলতানা স্বামীৰ নাম: হিলাল হুছেইন ঘৰ নং : 741 বয়স : 29 লিঙ্গ : মহিলা	DYB0209833 ফটো উপলব্ধ	761 নাম : আবিদা বেগম স্বামীৰ নাম: বাহুল ইছলাম বৰভূঞা ঘৰ নং : 742 বয়স : 27 লিঙ্গ : মহিলা	DCS0644484 ফটো উপলব্ধ	# 762 নাম : বাহুল ইছলাম বৰভূঞা পিতাৰ নাম: আতাবুৰ বহমান ঘৰ নং : 743 বয়স : 33 লিঙ্গ : পুৰুষ	DCS7243756 ফটো উপলব্ধ
S 763 নাম : মহাম্মদ মস্তেফা পিতাৰ নাম: ৰফুল আমিন ঘৰ নং : 772 বয়স : 49 লিঙ্গ : পুৰুষ	DCS0312546 ফটো উপলব্ধ	764 নাম : জিয়াবুৰ বহমান পিতাৰ নাম: আব্দুল মন্নান ঘৰ নং : 780 বয়স : 38 লিঙ্গ : পুৰুষ	DCS7235849 ফটো উপলব্ধ	765 নাম : বলৰাম দে পিতাৰ নাম: ব্ৰজেন্দ্ৰ দে ঘৰ নং : 800 বয়স : 63 লিঙ্গ : পুৰুষ	DCS6641403 ফটো উপলব্ধ
766 নাম : সুভাৰাণী দে স্বামীৰ নাম: বলৰাম দে ঘৰ নং : 800 বয়স : 59 লিঙ্গ : মহিলা	DCS6641414 ফটো উপলব্ধ	767 নাম : দেব ব্ৰত দে পিতাৰ নাম: বলৰাম দে ঘৰ নং : 800 বয়স : 38 লিঙ্গ : পুৰুষ	DCS6641458 ফটো উপলব্ধ	768 নাম : দিপিকা দে পিতাৰ নাম: বলৰাম দে ঘৰ নং : 800 বয়স : 30 লিঙ্গ : মহিলা	DUU0080754 ফটো উপলব্ধ
R 769 নাম : চমিনা বেগম স্বামীৰ নাম: চাৰিৰ আহমেদ ঘৰ নং : 23 বয়স : 22 লিঙ্গ : মহিলা	DCS6288484 ফটো উপলব্ধ	# 770 নাম : চমিনা বেগম স্বামীৰ নাম: চাৰিৰ আহমেদ ঘৰ নং : 23 বয়স : 21 লিঙ্গ : মহিলা	DCS6271571 ফটো উপলব্ধ	# 771 নাম : আফাজ উদ্দীন পিতাৰ নাম: আলা উদ্দীন ঘৰ নং : 26 বয়স : 22 লিঙ্গ : পুৰুষ	DCS6262265 ফটো উপলব্ধ
S 772 নাম : আতীকুৰ ৰহমান পিতাৰ নাম: হুচৈব আলী ঘৰ নং : 74 খণ্ড নং 85 বয়স : 24 লিঙ্গ : পুৰুষ	DUU0080267 ফটো উপলব্ধ	R 773 নাম : ছুবানা খানম পিতাৰ নাম: আব্দুল মজিদ ঘৰ নং : 25 বয়স : 25 লিঙ্গ : মহিলা	DCS0672717 ফটো উপলব্ধ	774 নাম : ফিৰদুছ আলম পিতাৰ নাম: আব্দুল মতলিব ঘৰ নং : 180ক বয়স : 19 লিঙ্গ : পুৰুষ	DUU0115378 ফটো উপলব্ধ
775 নাম : বিনা বেগম স্বামীৰ নাম: কবিৰ আহমেদ ঘৰ নং : হাউচ নো 199 বয়স : 28 লিঙ্গ : মহিলা	DUU0079699 ফটো উপলব্ধ	776 নাম : মোস্তেৰ হুছেইন পিতাৰ নাম: মানিৰ উদ্দিন ঘৰ নং : 365 বয়স : 19 লিঙ্গ : পুৰুষ	DUU0181255 ফটো উপলব্ধ		



777	1	DUU0246025	নাম : পাপু গাওঁখোৱা মাতৃৰ নাম: পতুলী গাওঁখোৱা ঘৰ নং : 659 বয়স : 19 লিঙ্গ : পুৰুষ	ফটো উপলব্ধ	778	1	DUU0246058	নাম : লক্ষ্যজ্যোতি গগৈ পিতাৰ নাম: কৰুনা কান্ত গগৈ ঘৰ নং : 116 বয়স : 21 লিঙ্গ : পুৰুষ	ফটো উপলব্ধ	779	1	DUU0246066	নাম : আঞ্জমা বেগম পিতাৰ নাম: মইনুল হক ঘৰ নং : 188 ক বয়স : 18 লিঙ্গ : মহিলা	ফটো উপলব্ধ
780	1	DUU0246074	নাম : নাজমিন ফাৰুক পিতাৰ নাম: মুহিবুৰ্ৰহমান ঘৰ নং : 171 বয়স : 18 লিঙ্গ : মহিলা	ফটো উপলব্ধ	781	1	DUU0246306	নাম : তৈয়বুৰ্ৰহমান পিতাৰ নাম: দিলোৱাৰ হুছেইন ঘৰ নং : 222 বয়স : 18 লিঙ্গ : পুৰুষ	ফটো উপলব্ধ	782	1	DUU0246314	নাম : ইমৰানা বেগম পিতাৰ নাম: নিজাম উদ্দিন ঘৰ নং : 163 বয়স : 19 লিঙ্গ : মহিলা	ফটো উপলব্ধ
783	1	DUU0246330	নাম : আব্দুল হাচিব পিতাৰ নাম: আব্দুৰ্ৰহমান ঘৰ নং : 206 বয়স : 20 লিঙ্গ : পুৰুষ	ফটো উপলব্ধ	784	1	DUU0246348	নাম : শাজিদা বেগম পিতাৰ নাম: আব্দুছ ছালাম ঘৰ নং : 362 বয়স : 18 লিঙ্গ : মহিলা	ফটো উপলব্ধ	785	1	DUU0246355	নাম : আৰিফা বেগম পিতাৰ নাম: মত আতাবুৰ্ৰহমান ঘৰ নং : 170 বয়স : 18 লিঙ্গ : মহিলা	ফটো উপলব্ধ
786	1	DUU0246363	নাম : বৃহিনা বেগম মাতৃৰ নাম: মমতা বেগম ঘৰ নং : 710 বয়স : 19 লিঙ্গ : মহিলা	ফটো উপলব্ধ	787	1	DUU0246371	নাম : আমিনা বেগম পিতাৰ নাম: মত হাচন আলী ঘৰ নং : 154 বয়স : 18 লিঙ্গ : মহিলা	ফটো উপলব্ধ	788	1	DUU0246421	নাম : বকীব আলী পিতাৰ নাম: মত হাচন আলী ঘৰ নং : 154 বয়স : 21 লিঙ্গ : পুৰুষ	ফটো উপলব্ধ
789	1	DCS0265629	নাম : হালিমা খাতুন স্বামীৰ নাম: আব্দুল ছুবান ঘৰ নং : 352 বয়স : 34 লিঙ্গ : মহিলা	ফটো উপলব্ধ	790	1	DUU0101170	নাম : বেৰিকবুল আহমেদ পিতাৰ নাম: ফাইজুল হক ঘৰ নং : 177খ বয়স : 23 লিঙ্গ : পুৰুষ	ফটো উপলব্ধ	#2 791	1	DCS1491844	নাম : ছনম পাৰবিন স্বামীৰ নাম: বাহাৰ উদ্দিন ঘৰ নং : 661 বয়স : 24 লিঙ্গ : মহিলা	ফটো উপলব্ধ
792	1	DCS0348508	নাম : মুজিবুৰ্ৰহমান পিতাৰ নাম: দিলোৱাৰ হুছেইন ঘৰ নং : 202 বয়স : 28 লিঙ্গ : পুৰুষ	ফটো উপলব্ধ	793	1	DUU0255331	নাম : পৰিসিতা গগৈ দাস স্বামীৰ নাম: বিশ্ব দাস ঘৰ নং : 150 বয়স : 22 লিঙ্গ : মহিলা	ফটো উপলব্ধ	794	1	DUU0255778	নাম : এলিজা বেগম স্বামীৰ নাম: কোছৰ আলম ঘৰ নং : 147 বয়স : 18 লিঙ্গ : মহিলা	ফটো উপলব্ধ
795	1	DCS1400944	নাম : ছাইবুৰ্ৰহমান পিতাৰ নাম: আব্দুৰ্ৰহমান ঘৰ নং : 222 বয়স : 24 লিঙ্গ : পুৰুষ	ফটো উপলব্ধ	796	1	DUU0266536	নাম : ৰোহানা বেগম পিতাৰ নাম: সফিজুল হক ঘৰ নং : 194 বয়স : 18 লিঙ্গ : মহিলা	ফটো উপলব্ধ	797	1	DUU0053538	নাম : মৰিয়ম বেগম পিতাৰ নাম: আব্দুল গনি ঘৰ নং : 716 বয়স : 21 লিঙ্গ : মহিলা	ফটো উপলব্ধ
798	1	MVY0005423	নাম : অঞ্জনা দত্ত স্বামীৰ নাম: ভৱন দত্ত ঘৰ নং : 135ক বয়স : 34 লিঙ্গ : মহিলা	ফটো উপলব্ধ	799	1	DCS0315457	নাম : পাৰবিনা বেগম স্বামীৰ নাম: আব্দুল মতিন ঘৰ নং : 173খ বয়স : 38 লিঙ্গ : মহিলা	ফটো উপলব্ধ	800	1	DCS1812957	নাম : ইমৰানুল হুছেইন পিতাৰ নাম: আব্দুল কালম ঘৰ নং : 198 বয়স : 24 লিঙ্গ : পুৰুষ	ফটো উপলব্ধ
801	1	DUU0299198	নাম : কল্যাণ জ্যোতি পাটৰ পিতাৰ নাম: শঙ্কৰ পাটৰ ঘৰ নং : 140ক বয়স : 19 লিঙ্গ : পুৰুষ	ফটো উপলব্ধ	802	1	DUU0318402	নাম : হালিমা খাতুন স্বামীৰ নাম: আচুক আহমেদ ঘৰ নং : 221 বয়স : 19 লিঙ্গ : মহিলা	ফটো উপলব্ধ					



803	1	DUU0321257
নাম : কফিল উদ্দিন পিতাৰ নাম : বাহিম উদ্দিন ঘৰ নং : 667 বয়স : 19 লিঙ্গ : পুৰুষ		ফটো উপলব্ধ

ভোটাৰৰ সাৰাংশ							
A) ভোটাৰৰ সংখ্যা							
	তালিকাৰ প্ৰকাৰ	তালিকাৰ চিনাক্তকৰণ	ভোটাৰৰ সংখ্যা				
			পুৰুষ	মহিলা	৩য় লিঙ্গ	মুঠ	
I	মূল তালিকা	মূল তালিকা	বিশেষ সংশোধন, 2026 চনৰ পূৰ্বৰ 2025 চনৰ মূল তালিকাৰ লগত থকা সংযোজন সমূহ একত্ৰিতকৰণ কৰা তালিকা।	381	395	0	776
II	যোগ তালিকা	পৰিপূৰক 1	বিশেষ সংক্ষিপ্ত সংশোধন, 2026	10	16	0	26
		পৰিপূৰক 2	অনবিচ্ছিন্ন সংশোধন 2026	1	0	0	1
			মুঠ	11	16	0	27
III	বিয়োজন তালিকা	পৰিপূৰক 1	বিশেষ সংক্ষিপ্ত সংশোধন, 2026	12	24	0	36
		পৰিপূৰক 2	অনবিচ্ছিন্ন সংশোধন 2026	1	0	0	1
			মুঠ	13	24	0	37
IV	লিংগ ক্ষেত্ৰত পৰিবৰ্তনৰ বাবে পাৰ্থক্য			0	0	0	0
এই সংশোধনৰ পিছত ভোটাৰ তালিকাত ভোটাৰৰ মুঠ সংখ্যা (I+II-III+IV)				379	387	0	766

B) শুধৰনীৰ সংখ্যা		
তালিকাৰ প্ৰকাৰ	তালিকাৰ চিনাক্তকৰণ	শুধৰনীৰ সংখ্যা
পৰিপূৰক 1	বিশেষ সংক্ষিপ্ত সংশোধন, 2026	92
পৰিপূৰক 2	অনবিচ্ছিন্ন সংশোধন 2026	5
	মুঠ	97

নিৰ্বাচক পঞ্জীয়ন বিষয়াৰ স্বাক্ষৰ

E-মূত, S-স্থানান্তৰিত/ বাসস্থান পৰিবৰ্তন, R-প্ৰতিলিপি, M-নিখোজ, Q-অযোগ্য