



## ভোটাৰ তালিকা 2026 S03 অসম

বিধানসভা সমষ্টিৰ নম্বৰ, নাম আৰু সংৰক্ষণৰ স্থিতি : 62 - বিল্লাকান্দী (সাধাৰণ)		খণ্ড নং : 119																			
এই বিধানসভা সমষ্টিত কোন সংসদীয় সমষ্টিৰ অন্তৰ্গত তাৰ নম্বৰ, নাম আৰু সংৰক্ষণ স্থিতি : 10 - কাজিৰঙা (সাধাৰণ)																					
1. সংশোধনৰ বিৱৰণ																					
সংশোধনৰ বছৰ	2026	তালিকাৰ চিনাক্তকৰণ																			
ভিত্তি তাৰিখ	01-04-2026	বিশেষ সংশোধন, 2026 চনৰ পূৰ্বৰ 2025 চনৰ মূল তালিকাৰ লগত থকা সংযোজন সমূহ একত্ৰিতকৰণ কৰা তালিকা।																			
সংশোধনৰ প্ৰকাৰ	বিশেষ সংশোধন 2026																				
প্ৰকাশনৰ তাৰিখ	23-03-2026																				
2. খণ্ড আৰু ভোটগ্ৰহন কেন্দ্ৰৰ বিৱৰণ																					
খণ্ডৰ অন্তৰ্গত এলেকা সমূহৰ নম্বৰ আৰু নাম																					
1-নাহৰ গাওঁ		<table border="1" style="width: 100%; border-collapse: collapse;"> <tr> <td>মূল চহৰ/গাওঁ</td> <td>: নাহৰ গাওঁ</td> </tr> <tr> <td>ৱাৰ্ড নং</td> <td>:</td> </tr> <tr> <td>ডাকঘৰ</td> <td>: ডবকা (অংশ ১)</td> </tr> <tr> <td>পুলিচ থানা</td> <td>: ডবকা (অংশ ১)</td> </tr> <tr> <td>ব্লক</td> <td>: বিল্লাকান্দি (অংশ)</td> </tr> <tr> <td>ৰাজহ চক্ৰ</td> <td>: ডবকা (অংশ)</td> </tr> <tr> <td>জিলা</td> <td>: হোজাই</td> </tr> <tr> <td>পিনকোড</td> <td>: 782440</td> </tr> </table>				মূল চহৰ/গাওঁ	: নাহৰ গাওঁ	ৱাৰ্ড নং	:	ডাকঘৰ	: ডবকা (অংশ ১)	পুলিচ থানা	: ডবকা (অংশ ১)	ব্লক	: বিল্লাকান্দি (অংশ)	ৰাজহ চক্ৰ	: ডবকা (অংশ)	জিলা	: হোজাই	পিনকোড	: 782440
মূল চহৰ/গাওঁ	: নাহৰ গাওঁ																				
ৱাৰ্ড নং	:																				
ডাকঘৰ	: ডবকা (অংশ ১)																				
পুলিচ থানা	: ডবকা (অংশ ১)																				
ব্লক	: বিল্লাকান্দি (অংশ)																				
ৰাজহ চক্ৰ	: ডবকা (অংশ)																				
জিলা	: হোজাই																				
পিনকোড	: 782440																				
3. ভোটগ্ৰহন কেন্দ্ৰৰ বিৱৰণ																					
ভোটগ্ৰহন কেন্দ্ৰৰ নম্বৰ আৰু নাম :		ভোটগ্ৰহন কেন্দ্ৰৰ প্ৰকাৰ (পুৰুষ/মহিলা/সাধাৰণ)		সাধাৰণ																	
119 - নাহৰগাওঁ মিকিৰআটি এল পি স্কুল		খণ্ডৰ অন্তৰ্গত সহায়ক ভোটগ্ৰহন কেন্দ্ৰৰ সংখ্যা :		0																	
ভোটগ্ৰহন কেন্দ্ৰৰ ঠিকনা :																					
নাহৰগাওঁ মিকিৰআটি এল পি স্কুল, ৰুম নং ১, নাহৰ গাওঁ																					
4. ভোটাৰৰ সংখ্যা																					
আৰম্ভনি ক্ৰমিক নং	শেষ ক্ৰমিক নং	মুঠ ভোটাৰ																			
		পুৰুষ	মহিলা	৩য় লিঙ্গ	মুঠ																
1	1023	524	463	0	987																

নিৰ্বাচক পঞ্জীয়ন বিষয়াৰ স্বাক্ষৰ

Nazri Naksha

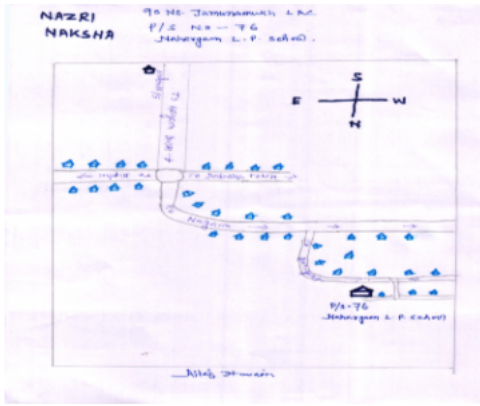

Google Map View



Polling Station Building Front View



ভোটগ্রহন কেন্দ্রৰ সন্মুখৰ দৃশ্য



Cad View

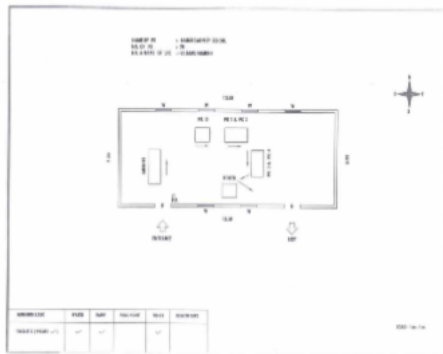

Key MAP View





1 নাম : ছফীনা বেগম স্বামীৰ নাম : জিয়াবুৰ হুছেইন ঘৰ নং : ১ ক বয়স : 23 লিঙ্গ : মহিলা	DCS1382308 ফটো উপলব্ধ	2 নাম : জিয়াবুৰ হুছেইন পিতাৰ নাম : তাফাজুল ইছলাম ঘৰ নং : ১ ক বয়স : 30 লিঙ্গ : পুৰুষ	DCS0540955 ফটো উপলব্ধ	3 নাম : বাহাৰুল ইছলাম পিতাৰ নাম : তাফাজুল ইছলাম ঘৰ নং : ১ ক বয়স : 26 লিঙ্গ : পুৰুষ	DCS0540963 ফটো উপলব্ধ
4 নাম : আঞ্জমা বেগম স্বামীৰ নাম : বাহাৰুল ইছলাম ঘৰ নং : 1 ক বয়স : 21 লিঙ্গ : মহিলা	DUU0198051 ফটো উপলব্ধ	S 5 নাম : আহমা বেগম পিতাৰ নাম : আলিম উদ্দিন ঘৰ নং : 2 ক বয়স : 28 লিঙ্গ : মহিলা	DCS0326660 ফটো উপলব্ধ	6 নাম : চাহেনা বেগম পিতাৰ নাম : সফিকুৰ ৰহমান ঘৰ নং : 2 ক বয়স : 27 লিঙ্গ : মহিলা	DCS1551704 ফটো উপলব্ধ
7 নাম : মোসাৰফ খাঁ পিতাৰ নাম : কালাম খাঁ ঘৰ নং : 3 বয়স : 35 লিঙ্গ : পুৰুষ	DCS0359828 ফটো উপলব্ধ	8 নাম : ফৰহানা বেগম স্বামীৰ নাম : মোসাৰফ খাঁ ঘৰ নং : 3 বয়স : 27 লিঙ্গ : মহিলা	DCS0360388 ফটো উপলব্ধ	# 9 নাম : জেছমিন বেগম স্বামীৰ নাম : ইকবাল হুছেইন ঘৰ নং : 8 বয়স : 35 লিঙ্গ : মহিলা	DCS0366484 ফটো উপলব্ধ
10 নাম : আলী আহমেদ পিতাৰ নাম : লাভু মিঞা ঘৰ নং : 8 বয়স : 34 লিঙ্গ : পুৰুষ	DCS0286211 ফটো উপলব্ধ	11 নাম : তাজমিনা বেগম পিতাৰ নাম : আব্দুল মালিক ঘৰ নং : 4 বয়স : 32 লিঙ্গ : মহিলা	DCS0583724 ফটো উপলব্ধ	12 নাম : আজিজুল হক পিতাৰ নাম : আবু ছায়েদ ঘৰ নং : 05 বয়স : 23 লিঙ্গ : পুৰুষ	DCS6313720 ফটো উপলব্ধ
S 13 নাম : চুলতানা বেগম স্বামীৰ নাম : মস্তামাদ হিলাল আহমেদ ঘৰ নং : ৫ ক বয়স : 30 লিঙ্গ : মহিলা	DCS0531608 ফটো উপলব্ধ	14 নাম : হুছনাৰা বেগম স্বামীৰ নাম : মোঃ আব্দুল মন্নান ঘৰ নং : ৬ বয়স : 26 লিঙ্গ : মহিলা	DCS0326462 ফটো উপলব্ধ	15 নাম : ছামচ উদ্দিন পিতাৰ নাম : নুৰুল ইসলাম ঘৰ নং : ৮ বয়স : 25 লিঙ্গ : পুৰুষ	DCS0546309 ফটো উপলব্ধ
16 নাম : আব্দুল বাহিত পিতাৰ নাম : ছমেদ আলী ঘৰ নং : ১১ ক বয়স : 27 লিঙ্গ : পুৰুষ	DCS0326314 ফটো উপলব্ধ	17 নাম : নিয়াজ উদ্দিন পিতাৰ নাম : আজাদ মিয়া ঘৰ নং : ১৭ বয়স : 28 লিঙ্গ : পুৰুষ	DCS0546267 ফটো উপলব্ধ	18 নাম : ছাবিনা বেগম পিতাৰ নাম : আব্দুল কৰিম ঘৰ নং : ১৮ বয়স : 27 লিঙ্গ : মহিলা	DCS0326504 ফটো উপলব্ধ
19 নাম : আবুল খায়াৰ পিতাৰ নাম : তৈয়ব আলী ঘৰ নং : 22 বয়স : 82 লিঙ্গ : পুৰুষ	DCS7035521 ফটো উপলব্ধ	20 নাম : কৃষ্ণ বাহাদুৰ ছেত্ৰী পিতাৰ নাম : চন্দ্ৰবাহাদুৰ ছেত্ৰী ঘৰ নং : 22 বয়স : 60 লিঙ্গ : পুৰুষ	DCS7040086 ফটো উপলব্ধ	21 নাম : আমিনা বেগম স্বামীৰ নাম : আবুল খায়াৰ ঘৰ নং : 22 বয়স : 60 লিঙ্গ : মহিলা	DCS7035543 ফটো উপলব্ধ
22 নাম : আব্দুল মন্নান পিতাৰ নাম : আবুল খায়াৰ ঘৰ নং : 22 বয়স : 43 লিঙ্গ : পুৰুষ	DCS7035554 ফটো উপলব্ধ	23 নাম : আব্দুল কৰিম পিতাৰ নাম : আব্দুল খায়েৰ ঘৰ নং : 22 বয়স : 43 লিঙ্গ : পুৰুষ	DCS7035565 ফটো উপলব্ধ	24 নাম : আব্দুল হান্নান পিতাৰ নাম : আবুল খায়াৰ ঘৰ নং : 22 বয়স : 42 লিঙ্গ : পুৰুষ	DCS7035576 ফটো উপলব্ধ
25 নাম : ফাকিজা খাতুন স্বামীৰ নাম : আব্দুল কৰিম ঘৰ নং : 22 বয়স : 40 লিঙ্গ : মহিলা	DCS7035587 ফটো উপলব্ধ	26 নাম : আব্দুল ৰহিম পিতাৰ নাম : আবুল খায়াৰ ঘৰ নং : 22 বয়স : 38 লিঙ্গ : পুৰুষ	DCS7035598 ফটো উপলব্ধ	27 নাম : হৰিশা বেগম স্বামীৰ নাম : আব্দুল মন্নান ঘৰ নং : 22 বয়স : 37 লিঙ্গ : মহিলা	DCS7045785 ফটো উপলব্ধ
28 নাম : অনবাৰা খাতুন স্বামীৰ নাম : আব্দুল হান্নান ঘৰ নং : 22 বয়স : 35 লিঙ্গ : মহিলা	DCS2010809 ফটো উপলব্ধ	29 নাম : আহিয়া খাতুন স্বামীৰ নাম : আব্দুল আলিম ঘৰ নং : ২২ বয়স : 32 লিঙ্গ : মহিলা	DCS0584128 ফটো উপলব্ধ	30 নাম : আব্দুল শুকুৰ পিতাৰ নাম : আবুল খায়াৰ ঘৰ নং : 22 বয়স : 32 লিঙ্গ : পুৰুষ	DCS2067994 ফটো উপলব্ধ



31 নাম : ইমৰানা বেগম পিতাৰ নাম: ইছমাইল আলী ঘৰ নং : 22 বয়স : 31 লিঙ্গ : মহিলা	DCS0638478 ফটো উপলব্ধ	32 নাম : আব্দুল আলিম পিতাৰ নাম: আবুল খায়েৰ ঘৰ নং : 22 বয়স : 31 লিঙ্গ : পুৰুষ	DCS2068000 ফটো উপলব্ধ	# 33 নাম : আব্দুল আজিজ পিতাৰ নাম: আবুল খায়াৰ ঘৰ নং : 22 বয়স : 28 লিঙ্গ : পুৰুষ	DCS0325670 ফটো উপলব্ধ
34 নাম : মাৰজিনা বেগম স্বামীৰ নাম: আব্দুল ৰহিম ঘৰ নং : 22 বয়স : 28 লিঙ্গ : মহিলা	DCS0124669 ফটো উপলব্ধ	35 নাম : মিছ তছবুন নেছা স্বামীৰ নাম: আব্দুচ শুক্কৰ ঘৰ নং : 22 বয়স : 27 লিঙ্গ : মহিলা	DCS1482983 ফটো উপলব্ধ	36 নাম : মোহাম্মদ আব্দুল ৰশিদ পিতাৰ নাম: আবুল খায়াৰ ঘৰ নং : 22 বয়স : 27 লিঙ্গ : পুৰুষ	DCS0625384 ফটো উপলব্ধ
37 নাম : দিলাৰা বেগম স্বামীৰ নাম: মোহাম্মদ আব্দুল ৰশিদ ঘৰ নং : 22 বয়স : 25 লিঙ্গ : মহিলা	DUU0167791 ফটো উপলব্ধ	38 নাম : মাছুক আহমেদ পিতাৰ নাম: আব্দুল কৰিম ঘৰ নং : 22 বয়স : 21 লিঙ্গ : পুৰুষ	DUU0105353 ফটো উপলব্ধ	39 নাম : লুহিত চন্দ্ৰ বৰদলৈ পিতাৰ নাম: মহেন্দ্ৰ বৰদলৈ ঘৰ নং : 26 বয়স : 31 লিঙ্গ : পুৰুষ	DCS0378141 ফটো উপলব্ধ
S 40 নাম : জহিৰুল হক পিতাৰ নাম: জহেইন আলী ঘৰ নং : 28 বয়স : 27 লিঙ্গ : পুৰুষ	DCS0326165 ফটো উপলব্ধ	S 41 নাম : ইমৰানা বেগম স্বামীৰ নাম: জহিৰুল হক ঘৰ নং : 29 বয়স : 21 লিঙ্গ : মহিলা	DUU0216168 ফটো উপলব্ধ	S 42 নাম : বাহাৰ উদ্দিন পিতাৰ নাম: লেট আব্দুল ৰফিক ঘৰ নং : 90 বয়স : 28 লিঙ্গ : পুৰুষ	DCS0371674 ফটো উপলব্ধ
43 নাম : তছলিমা বেগম পিতাৰ নাম: আফজল মিঞা ঘৰ নং : 30 বয়স : 27 লিঙ্গ : মহিলা	DCS0426031 ফটো উপলব্ধ	44 নাম : খাইৰুল ইছলাম পিতাৰ নাম: আব্দুল গণি ঘৰ নং : 30 বয়স : 25 লিঙ্গ : পুৰুষ	DCS0658757 ফটো উপলব্ধ	S 45 নাম : আযালিমা বেগম স্বামীৰ নাম: বাহাৰ উদ্দিন ঘৰ নং : 30 বয়স : 23 লিঙ্গ : মহিলা	DCS1910868 ফটো উপলব্ধ
S 46 নাম : নূৰ উদ্দিন পিতাৰ নাম: আব্দুল ৰফিক ঘৰ নং : 30 বয়স : 22 লিঙ্গ : পুৰুষ	DCS1631100 ফটো উপলব্ধ	S 47 নাম : নাজিয়া খাতুন স্বামীৰ নাম: নূৰ উদ্দিন ঘৰ নং : 30 বয়স : 20 লিঙ্গ : মহিলা	DUU0216135 ফটো উপলব্ধ	48 নাম : শ্বৰিফ উদ্দিন পিতাৰ নাম: আব্দুল নূৰ ঘৰ নং : 32 বয়স : 30 লিঙ্গ : পুৰুষ	DCS0325654 ফটো উপলব্ধ
49 নাম : বুকচানা বেগম স্বামীৰ নাম: আব্দুল জলিল ঘৰ নং : 33 বয়স : 28 লিঙ্গ : মহিলা	DCS0326801 ফটো উপলব্ধ	50 নাম : কমৰুন নেছাৰ স্বামীৰ নাম: গিয়াছ উদ্দিন ঘৰ নং : 38 বয়স : 29 লিঙ্গ : মহিলা	DCS0326751 ফটো উপলব্ধ	#2 51 নাম : হাজিৰা বেগম স্বামীৰ নাম: জিয়াবুৰ ৰহমান ঘৰ নং : 38 বয়স : 27 লিঙ্গ : মহিলা	DCS0534164 ফটো উপলব্ধ
52 নাম : মহিমা বেগম স্বামীৰ নাম: আবুল কালাম ঘৰ নং : 36 বয়স : 30 লিঙ্গ : মহিলা	DCS0293001 ফটো উপলব্ধ	# 53 নাম : মো আহমেদ আলী পিতাৰ নাম: মো জয়নাল আবদিন ঘৰ নং : 36 বয়স : 27 লিঙ্গ : পুৰুষ	DCS0546143 ফটো উপলব্ধ	54 নাম : চায়াদ উল্লাহ পিতাৰ নাম: জয়নাল আবদিন ঘৰ নং : 36 বয়স : 26 লিঙ্গ : পুৰুষ	DCS0546119 ফটো উপলব্ধ
55 নাম : মিছ মাজিদা বেগম স্বামীৰ নাম: মোঃ আহমেদ আলী ঘৰ নং : 36 বয়স : 21 লিঙ্গ : মহিলা	DUU0188458 ফটো উপলব্ধ	56 নাম : তাহেৰা বেগম স্বামীৰ নাম: আব্দুল খায়েৰ ঘৰ নং : 36 বয়স : 31 লিঙ্গ : মহিলা	DCS0286914 ফটো উপলব্ধ	57 নাম : জুনাইদ আহমেদ পিতাৰ নাম: আবুল খায়েৰ ঘৰ নং : 46 ক বয়স : 29 লিঙ্গ : পুৰুষ	DCS0398206 ফটো উপলব্ধ
58 নাম : নিলুফা বেগম স্বামীৰ নাম: জুনেইদ আহমেদ আহমেদ ঘৰ নং : 46 ক বয়স : 23 লিঙ্গ : মহিলা	DCS1773589 ফটো উপলব্ধ	S 59 নাম : হাচিনা বেগম পিতাৰ নাম: কৰিৰ আহমেদ ঘৰ নং : 55 বয়স : 25 লিঙ্গ : মহিলা	DCS0674358 ফটো উপলব্ধ	60 নাম : মইন উদ্দিন পিতাৰ নাম: হবিবুৰ ৰহমান ঘৰ নং : 60 বয়স : 27 লিঙ্গ : পুৰুষ	DCS0558999 ফটো উপলব্ধ



<p>S 61 DCS1654409</p> <p>নাম : ওয়াহিদৰ বহমান পিতাৰ নাম: আলিম উদ্দিন ঘৰ নং : 72 বয়স : 22 লিঙ্গ : পুৰুষ</p> <p>ফটো উপলব্ধ</p>	<p>62 DCS0558171</p> <p>নাম : দিলোৱাৰ হুছেইন পিতাৰ নাম: আব্দুল মালেক ঘৰ নং : ৭৩ বয়স : 28 লিঙ্গ : পুৰুষ</p> <p>ফটো উপলব্ধ</p>	<p>63 DCS6936807</p> <p>নাম : সাহাব উদ্দিন পিতাৰ নাম: বহিছ উদ্দিন ঘৰ নং : ৭৪ বয়স : 36 লিঙ্গ : পুৰুষ</p> <p>ফটো উপলব্ধ</p>
<p>64 DCS6738121</p> <p>নাম : জাকিৰ হুছেইন তালুকদাৰ পিতাৰ নাম: আকবৰ আলী ঘৰ নং : ৭৬ বয়স : 41 লিঙ্গ : পুৰুষ</p> <p>ফটো উপলব্ধ</p>	<p>65 DCS6293062</p> <p>নাম : আৰ্জিনা বেগম পিতাৰ নাম: আব্দুৰ ৰহিম ঘৰ নং : 84 বয়স : 22 লিঙ্গ : মহিলা</p> <p>ফটো উপলব্ধ</p>	<p># 66 DCS7741846</p> <p>নাম : নাৰ্জিনা বেগম স্বামীৰ নাম: নিজাম উদ্দিন ঘৰ নং : 85 বয়স : 38 লিঙ্গ : মহিলা</p> <p>ফটো উপলব্ধ</p>
<p>67 DCS0441220</p> <p>নাম : হামিদা বেগম পিতাৰ নাম: আহমেদ আলী ঘৰ নং : ৯০ বয়স : 27 লিঙ্গ : মহিলা</p> <p>ফটো উপলব্ধ</p>	<p># 68 DCS0558825</p> <p>নাম : মোঃ আতিকুৰ ৰহমান পিতাৰ নাম: আব্দুল হক ঘৰ নং : ৯০ বয়স : 26 লিঙ্গ : পুৰুষ</p> <p>ফটো উপলব্ধ</p>	<p>69 DUU0006635</p> <p>নাম : ওৱাহিদা বেগম স্বামীৰ নাম: আতিকুৰ ৰহমান ঘৰ নং : 90 বয়স : 21 লিঙ্গ : মহিলা</p> <p>ফটো উপলব্ধ</p>
<p>#2 70 DUU0015966</p> <p>নাম : তাহিৰ আলী পিতাৰ নাম: মৃত্যুঃ আব্দুৰ ৰসিদ ঘৰ নং : ৯৩ বয়স : 20 লিঙ্গ : পুৰুষ</p> <p>ফটো উপলব্ধ</p>	<p>71 DCS7038519</p> <p>নাম : মঞ্জমা বেগম স্বামীৰ নাম: মফিজ উদ্দিন ঘৰ নং : ১০১ বয়স : 60 লিঙ্গ : মহিলা</p> <p>ফটো উপলব্ধ</p>	<p>72 DCS7038520</p> <p>নাম : মইনুল হক পিতাৰ নাম: মফিজ উদ্দিন ঘৰ নং : ১০১ বয়স : 42 লিঙ্গ : পুৰুষ</p> <p>ফটো উপলব্ধ</p>
<p># 73 DCS7038542</p> <p>নাম : এনামুল হক পিতাৰ নাম: মফিজ উদ্দিন ঘৰ নং : ১০১ বয়স : 37 লিঙ্গ : পুৰুষ</p> <p>ফটো উপলব্ধ</p>	<p># 74 DCS2068293</p> <p>নাম : ৱাবিয়া বেগম স্বামীৰ নাম: আইনুল হক ঘৰ নং : ১০১ বয়স : 34 লিঙ্গ : মহিলা</p> <p>ফটো উপলব্ধ</p>	<p># 75 DCS0378190</p> <p>নাম : চাহিদা বেগম স্বামীৰ নাম: মইনুল হক ঘৰ নং : 101 বয়স : 34 লিঙ্গ : মহিলা</p> <p>ফটো উপলব্ধ</p>
<p># 76 DCS1690312</p> <p>নাম : আছমা বেগম স্বামীৰ নাম: এনামুল হক ঘৰ নং : ১০১ বয়স : 25 লিঙ্গ : মহিলা</p> <p>ফটো উপলব্ধ</p>	<p># 77 DCS7038531</p> <p>নাম : আইনুল হক পিতাৰ নাম: মফিজ উদ্দিন ঘৰ নং : ১০১ বয়স : 39 লিঙ্গ : পুৰুষ</p> <p>ফটো উপলব্ধ</p>	<p>78 DCS7038553</p> <p>নাম : আৰিফুল হক পিতাৰ নাম: মফিজ উদ্দিন ঘৰ নং : ১০১ বয়স : 35 লিঙ্গ : পুৰুষ</p> <p>ফটো উপলব্ধ</p>
<p>79 DCS0325290</p> <p>নাম : অঞ্জন দাস পিতাৰ নাম: মাধব চন্দ্ৰ দাস ঘৰ নং : ১০৭ বয়স : 28 লিঙ্গ : পুৰুষ</p> <p>ফটো উপলব্ধ</p>	<p>80 DCS0530089</p> <p>নাম : এনাম উদ্দিন পিতাৰ নাম: আব্দুল মজিদ ঘৰ নং : ১১০ বয়স : 24 লিঙ্গ : পুৰুষ</p> <p>ফটো উপলব্ধ</p>	<p>S 81 DCS0561563</p> <p>নাম : মঞ্জমা বেগম স্বামীৰ নাম: নুৰ ইছলাম ঘৰ নং : ১১০ বয়স : 33 লিঙ্গ : মহিলা</p> <p>ফটো উপলব্ধ</p>
<p>82 DCS0556902</p> <p>নাম : হাচন আহমেদ পিতাৰ নাম: চামচুল হক ঘৰ নং : ১১০ বয়স : 34 লিঙ্গ : পুৰুষ</p> <p>ফটো উপলব্ধ</p>	<p>83 DCS0682997</p> <p>নাম : ৱাবিয়া বেগম স্বামীৰ নাম: হাচন আহমেদ ঘৰ নং : ১১০ বয়স : 26 লিঙ্গ : মহিলা</p> <p>ফটো উপলব্ধ</p>	<p>84 DCS0684662</p> <p>নাম : আসিকুৰ ৰহমান পিতাৰ নাম: মতিবুৰ ৰহমান ঘৰ নং : ১১৬ বয়স : 28 লিঙ্গ : পুৰুষ</p> <p>ফটো উপলব্ধ</p>
<p>85 DCS0684589</p> <p>নাম : ছুলতানা বেগম স্বামীৰ নাম: আসিকুৰ ৰহমান ঘৰ নং : ১১৬ বয়স : 25 লিঙ্গ : মহিলা</p> <p>ফটো উপলব্ধ</p>	<p>S2 86 DCS0583948</p> <p>নাম : ফৰহানা বেগম বৰভূঞা স্বামীৰ নাম: ৰফিজুল আলী ঘৰ নং : ১১৬ বয়স : 26 লিঙ্গ : মহিলা</p> <p>ফটো উপলব্ধ</p>	<p>87 DCS0537035</p> <p>নাম : কুহিনৰ বেগম লুক্কৰ স্বামীৰ নাম: একলাছ উদ্দিন ঘৰ নং : ১৩৫ বয়স : 26 লিঙ্গ : মহিলা</p> <p>ফটো উপলব্ধ</p>
<p>88 DCS0637090</p> <p>নাম : বুবল ইছলাম পিতাৰ নাম: সমাৰত আলী ঘৰ নং : 137 বয়স : 35 লিঙ্গ : পুৰুষ</p> <p>ফটো উপলব্ধ</p>	<p>89 DCS0637108</p> <p>নাম : ফৰিদা বেগম স্বামীৰ নাম: বুবল ইছলাম ঘৰ নং : 137 বয়স : 32 লিঙ্গ : মহিলা</p> <p>ফটো উপলব্ধ</p>	<p>90 DCS7040020</p> <p>নাম : লালবাহাদুৰ ছেত্ৰী পিতাৰ নাম: চৰ্ণবাহাদুৰ ছেত্ৰী ঘৰ নং : 142 বয়স : 73 লিঙ্গ : পুৰুষ</p> <p>ফটো উপলব্ধ</p>



91 নাম : খগোমায়ী ছেত্ৰী স্বামীৰ নাম: লালবাহাদুৰ ছেত্ৰী ঘৰ নং : 142 বয়স : 63 লিঙ্গ : মহিলা	DCS7040031 ফটো উপলব্ধ	S 92 নাম : বৃধৰাজ ছেত্ৰী পিতাৰ নাম: লাল বাহাদুৰ ছেত্ৰী ঘৰ নং : 142 বয়স : 42 লিঙ্গ : পুৰুষ	DCS7040064 ফটো উপলব্ধ	93 নাম : ৰাম বাহাদুৰ ছেত্ৰী পিতাৰ নাম: লাল বাহাদুৰ ছেত্ৰী ঘৰ নং : 142 বয়স : 38 লিঙ্গ : পুৰুষ	DCS7040053 ফটো উপলব্ধ
94 নাম : গংগা মায়ী চেত্ৰী পিতাৰ নাম: লাল বাহাদুৰ চেত্ৰী ঘৰ নং : 142 বয়স : 36 লিঙ্গ : মহিলা	DCS7040075 ফটো উপলব্ধ	95 নাম : ছৰিতা উটুৰাই স্বামীৰ নাম: বৃধৰাজ ছেত্ৰী ঘৰ নং : 142 বয়স : 29 লিঙ্গ : মহিলা	DCS0584839 ফটো উপলব্ধ	96 নাম : লাল মায়ী ছেত্ৰী স্বামীৰ নাম: কৃষ্ণ বাহাদুৰ ছেত্ৰী ঘৰ নং : 143 বয়স : 46 লিঙ্গ : মহিলা	DCS7045923 ফটো উপলব্ধ
97 নাম : ভীম বাহাদুৰ ছেত্ৰী পিতাৰ নাম: টপ বাহাদুৰ ছেত্ৰী ঘৰ নং : 144 বয়স : 66 লিঙ্গ : পুৰুষ	DCS7040111 ফটো উপলব্ধ	98 নাম : টগোমায়ী ছেত্ৰী স্বামীৰ নাম: ভীম বাহাদুৰ ছেত্ৰী ঘৰ নং : 144 বয়স : 58 লিঙ্গ : মহিলা	DCS7040122 ফটো উপলব্ধ	99 নাম : ললিত বাহাদুৰ ছেত্ৰী পিতাৰ নাম: ভীম বাহাদুৰ ছেত্ৰী ঘৰ নং : 144 বয়স : 38 লিঙ্গ : পুৰুষ	DCS7040155 ফটো উপলব্ধ
100 নাম : সাগৰ বাহাদুৰ ছেত্ৰী পিতাৰ নাম: ভীম বাহাদুৰ ছেত্ৰী ঘৰ নং : 144 বয়স : 36 লিঙ্গ : পুৰুষ	DCS7040166 ফটো উপলব্ধ	101 নাম : গীতা দেৱী স্বামীৰ নাম: ললিত বাহাদুৰ ছেত্ৰী ঘৰ নং : 144 বয়স : 30 লিঙ্গ : মহিলা	DCS0584821 ফটো উপলব্ধ	102 নাম : ক্ষেমানন্দ শৰ্মা পিতাৰ নাম: শিবলাল শৰ্মা ঘৰ নং : 185 বয়স : 70 লিঙ্গ : পুৰুষ	DCS7040177 ফটো উপলব্ধ
103 নাম : দীকমায়ী শৰ্মা স্বামীৰ নাম: ক্ষেমানন্দ শৰ্মা ঘৰ নং : 185 বয়স : 57 লিঙ্গ : মহিলা	DCS7040188 ফটো উপলব্ধ	104 নাম : ভোলানাথ শৰ্মা পিতাৰ নাম: ক্ষেমানন্দ শৰ্মা ঘৰ নং : 185 বয়স : 42 লিঙ্গ : পুৰুষ	DCS7040202 ফটো উপলব্ধ	S 105 নাম : ভোগীনাথ শৰ্মা পিতাৰ নাম: ক্ষেমানন্দ শৰ্মা ঘৰ নং : 185 বয়স : 41 লিঙ্গ : পুৰুষ	DCS2067825 ফটো উপলব্ধ
106 নাম : সুনিতা শৰ্মা স্বামীৰ নাম: ভোলানাথ শৰ্মা ঘৰ নং : 185 বয়স : 32 লিঙ্গ : মহিলা	DCS0378034 ফটো উপলব্ধ	107 নাম : ডম্বৰ বাহাদুৰ ছেত্ৰী পিতাৰ নাম: টপ বাহাদুৰ ছেত্ৰী ঘৰ নং : 186 বয়স : 61 লিঙ্গ : পুৰুষ	DCS7040213 ফটো উপলব্ধ	108 নাম : লক্ষ্মী চেত্ৰী স্বামীৰ নাম: ডম্বৰ বাহাদুৰ ছেত্ৰী ঘৰ নং : 186 বয়স : 53 লিঙ্গ : মহিলা	DCS7040224 ফটো উপলব্ধ
S 109 নাম : গোকুল ছেত্ৰী পিতাৰ নাম: টপ বাহাদুৰ ছেত্ৰী ঘৰ নং : 186 বয়স : 36 লিঙ্গ : পুৰুষ	DCS7045569 ফটো উপলব্ধ	110 নাম : মনু ছেত্ৰী পিতাৰ নাম: ডম্বৰ বাহাদুৰ ছেত্ৰী ঘৰ নং : 186 বয়স : 31 লিঙ্গ : পুৰুষ	DCS7045398 ফটো উপলব্ধ	111 নাম : গংগা দেৱী স্বামীৰ নাম: মনু ছেত্ৰী ঘৰ নং : 146 বয়স : 30 লিঙ্গ : মহিলা	DCS6272066 ফটো উপলব্ধ
112 নাম : পূজা ছেত্ৰী পিতাৰ নাম: ডম্বৰ বাহাদুৰ ছেত্ৰী ঘৰ নং : 186 বয়স : 28 লিঙ্গ : মহিলা	DCS0326744 ফটো উপলব্ধ	113 নাম : আব্দুল খালিক পিতাৰ নাম: হৰিব আলী ঘৰ নং : 189 বয়স : 72 লিঙ্গ : পুৰুষ	DCS7040257 ফটো উপলব্ধ	114 নাম : নৰ খাতুন স্বামীৰ নাম: আব্দুল খালিক ঘৰ নং : 189 বয়স : 60 লিঙ্গ : মহিলা	DCS7040268 ফটো উপলব্ধ
#2 115 নাম : বদৰুল ইছলাম পিতাৰ নাম: আব্দুল খালিক ঘৰ নং : 189 বয়স : 38 লিঙ্গ : পুৰুষ	DCS7040280 ফটো উপলব্ধ	116 নাম : মহাম্মদ চামচুল ইছলাম পিতাৰ নাম: আব্দুল খালিক ঘৰ নং : 189 বয়স : 36 লিঙ্গ : পুৰুষ	DCS7040291 ফটো উপলব্ধ	#2 117 নাম : মহাম্মদ ফখৰুল ইছলাম পিতাৰ নাম: আব্দুল খালিক ঘৰ নং : 189 বয়স : 35 লিঙ্গ : পুৰুষ	DCS7040304 ফটো উপলব্ধ
118 নাম : ৰেহিমা বেগম স্বামীৰ নাম: বদৰুল ইছলাম ঘৰ নং : 189 বয়স : 30 লিঙ্গ : মহিলা	DCS2061883 ফটো উপলব্ধ	119 নাম : এলিজা বেগম স্বামীৰ নাম: মহাম্মদ চামচুল ইছলাম ঘৰ নং : 189 বয়স : 28 লিঙ্গ : মহিলা	DCS0292714 ফটো উপলব্ধ	120 নাম : জেছমিনা বেগম পিতাৰ নাম: আব্দুল খালিক ঘৰ নং : 147 বয়স : 31 লিঙ্গ : মহিলা	DCS0053256 ফটো উপলব্ধ



121 নাম : আব্দুল মতিন পিতাৰ নাম: হাবিব আলী ঘৰ নং : 18৮ বয়স : 57 লিঙ্গ : পুৰুষ	DCS7040315 ফটো উপলব্ধ	122 নাম : আব্দুল লতিব পিতাৰ নাম: হাবিব আলী ঘৰ নং : 148 বয়স : 54 লিঙ্গ : পুৰুষ	DCS7040337 ফটো উপলব্ধ	123 নাম : মমতা বেগম স্বামীৰ নাম: আব্দুল মতিন ঘৰ নং : 18৮ বয়স : 43 লিঙ্গ : মহিলা	DCS7040326 ফটো উপলব্ধ
124 নাম : আব্দুল মতালিব পিতাৰ নাম: হাবিব আলী ঘৰ নং : 18৮ বয়স : 42 লিঙ্গ : পুৰুষ	DCS7040359 ফটো উপলব্ধ	125 নাম : বাহেনা বিবি স্বামীৰ নাম: আব্দুল লতিব ঘৰ নং : 148 বয়স : 41 লিঙ্গ : মহিলা	DUU0081570 ফটো উপলব্ধ	126 নাম : মোঃ হুছেইন আহমেদ পিতাৰ নাম: আব্দুল মতিন ঘৰ নং : 18৮ বয়স : 34 লিঙ্গ : পুৰুষ	DCS2068088 ফটো উপলব্ধ
127 নাম : ছালেহ আহমেদ পিতাৰ নাম: মো আব্দুল মতিন ঘৰ নং : 18৮ বয়স : 31 লিঙ্গ : পুৰুষ	DCS2068077 ফটো উপলব্ধ	128 নাম : মাৰজান বেগম পিতাৰ নাম: আব্দুল মতিন ঘৰ নং : 18৮ বয়স : 22 লিঙ্গ : মহিলা	DCS1904341 ফটো উপলব্ধ	R 129 নাম : মাৰজান বেগম পিতাৰ নাম: আব্দুল মতিন ঘৰ নং : 18৮ বয়স : 22 লিঙ্গ : মহিলা	DCS2010981 ফটো উপলব্ধ
130 নাম : সুনিতা বেগম স্বামীৰ নাম: ছালেহ আহমেদ ঘৰ নং : 148 বয়স : 22 লিঙ্গ : মহিলা	DUU0143438 ফটো উপলব্ধ	131 নাম : ময়মুন নেছা স্বামীৰ নাম: মনচুৰ আলী ঘৰ নং : 18৯ বয়স : 55 লিঙ্গ : মহিলা	DCS7040371 ফটো উপলব্ধ	132 নাম : মনজিলা বেগম পিতাৰ নাম: মনচুৰ আলী ঘৰ নং : 18৯ বয়স : 28 লিঙ্গ : মহিলা	DCS0584490 ফটো উপলব্ধ
133 নাম : আনোৱাৰ হুছেইন পিতাৰ নাম: মনচুৰ আলী ঘৰ নং : 18৯ বয়স : 25 লিঙ্গ : পুৰুষ	DCS0584508 ফটো উপলব্ধ	# 134 নাম : আব্দুল গফুৰ পিতাৰ নাম: আবুল খায়্যৰ ঘৰ নং : 149ক বয়স : 37 লিঙ্গ : পুৰুষ	DCS7045014 ফটো উপলব্ধ	# 135 নাম : আব্দুল আজিজ পিতাৰ নাম: তৈয়ব আলী ঘৰ নং : 1৫০ বয়স : 61 লিঙ্গ : পুৰুষ	DCS7040406 ফটো উপলব্ধ
# 136 নাম : কুলচুমা বেগম স্বামীৰ নাম: আব্দুল আজিজ ঘৰ নং : 1৫০ বয়স : 56 লিঙ্গ : মহিলা	DCS7040417 ফটো উপলব্ধ	137 নাম : হাইমিৰ হুছেইন পিতাৰ নাম: আব্দুল আজিজ ঘৰ নং : 1৫০ বয়স : 30 লিঙ্গ : পুৰুষ	DCS0057646 ফটো উপলব্ধ	138 নাম : নাছিমা বেগম স্বামীৰ নাম: হাইমিৰ হুছেইন ঘৰ নং : 150 বয়স : 20 লিঙ্গ : মহিলা	DUU0008599 ফটো উপলব্ধ
139 নাম : আব্দুল মতিন পিতাৰ নাম: তৈয়ব আলী ঘৰ নং : 1৫১ বয়স : 70 লিঙ্গ : পুৰুষ	DCS1926047 ফটো উপলব্ধ	R 140 নাম : আব্দুল মতিন পিতাৰ নাম: তৈয়ব আলী ঘৰ নং : 1৫১ বয়স : 69 লিঙ্গ : পুৰুষ	DCS7040428 ফটো উপলব্ধ	141 নাম : ছফিনা খাতুন স্বামীৰ নাম: আব্দুল মতিন ঘৰ নং : 1৫১ বয়স : 58 লিঙ্গ : মহিলা	DCS7040439 ফটো উপলব্ধ
142 নাম : জিয়াউৰ ৰহমান পিতাৰ নাম: আব্দুল মতিন ঘৰ নং : 1৫১ বয়স : 39 লিঙ্গ : পুৰুষ	DCS1926310 ফটো উপলব্ধ	143 নাম : ফইজুৰ ৰহমান পিতাৰ নাম: আব্দুল মতিন ঘৰ নং : 1৫১ বয়স : 33 লিঙ্গ : পুৰুষ	DCS7040462 ফটো উপলব্ধ	144 নাম : সেবিনা বেগম স্বামীৰ নাম: ফইজুৰ ৰহমান ঘৰ নং : 1৫১ বয়স : 23 লিঙ্গ : মহিলা	DCS1386259 ফটো উপলব্ধ
145 নাম : ইজানা বেগম স্বামীৰ নাম: হাবিবুৰ ৰহমান ঘৰ নং : 151 বয়স : 23 লিঙ্গ : মহিলা	DCS1918341 ফটো উপলব্ধ	146 নাম : হাবিবুৰ ৰহমান পিতাৰ নাম: আব্দুল মতিন ঘৰ নং : 151 খ বয়স : 32 লিঙ্গ : পুৰুষ	DCS7040451 ফটো উপলব্ধ	R 147 নাম : জিয়াউৰ ৰহমান পিতাৰ নাম: আব্দুল মতিন ঘৰ নং : 151 খ বয়স : 39 লিঙ্গ : পুৰুষ	DCS7040440 ফটো উপলব্ধ
148 নাম : মাজিদা বেগম স্বামীৰ নাম: জিয়াউৰ ৰহমান ঘৰ নং : 151 গ বয়স : 26 লিঙ্গ : মহিলা	DCS0377952 ফটো উপলব্ধ	149 নাম : নূৰ উদ্দিন পিতাৰ নাম: মজব আলী ঘৰ নং : 1৫২ বয়স : 70 লিঙ্গ : পুৰুষ	DCS7040484 ফটো উপলব্ধ	150 নাম : ছুবতুন নেছা স্বামীৰ নাম: নূৰ উদ্দিন ঘৰ নং : 1৫২ বয়স : 40 লিঙ্গ : মহিলা	DCS7040473 ফটো উপলব্ধ



151 নাম : মিচমা বেগম পিতাৰ নাম: নূৰ উদ্দিন ঘৰ নং : ১৫২ বয়স : 27 লিঙ্গ : মহিলা	DCS0546952 ফটো উপলব্ধ	152 নাম : শ্বামাজ আহমেদ পিতাৰ নাম: নূৰ উদ্দিন ঘৰ নং : ১৫২ বয়স : 24 লিঙ্গ : পুৰুষ	DCS0534255 ফটো উপলব্ধ	153 নাম : শাকিব আহমেদ পিতাৰ নাম: নূৰ উদ্দিন ঘৰ নং : ১৫২ বয়স : 21 লিঙ্গ : পুৰুষ	DCS6309637 ফটো উপলব্ধ
154 নাম : আব্দুল বহিম পিতাৰ নাম: তৈয়ব আলী ঘৰ নং : ১৫৩ বয়স : 55 লিঙ্গ : পুৰুষ	DCS7040495 ফটো উপলব্ধ	155 নাম : নজৰুল ইছলাম পিতাৰ নাম: আব্দুল বহিম ঘৰ নং : ১৫৩ বয়স : 35 লিঙ্গ : পুৰুষ	DCS7040519 ফটো উপলব্ধ	156 নাম : আব্দুল হক পিতাৰ নাম: ইছমাইল আলী ঘৰ নং : ১৫৪ বয়স : 66 লিঙ্গ : পুৰুষ	DCS7040520 ফটো উপলব্ধ
157 নাম : তৈমুনা নেছা স্বামীৰ নাম: আব্দুল হক ঘৰ নং : ১৫৪ বয়স : 58 লিঙ্গ : মহিলা	DCS7040531 ফটো উপলব্ধ	158 নাম : মো মনিৰ হুছেইন পিতাৰ নাম: মো আব্দুল হক ঘৰ নং : ১৫৪ বয়স : 37 লিঙ্গ : পুৰুষ	DCS2068180 ফটো উপলব্ধ	# 159 নাম : মাৰজানা বেগম স্বামীৰ নাম: মোহাম্মদ এবাদ উদ্দিন ঘৰ নং : ১৫৪ বয়স : 26 লিঙ্গ : মহিলা	DCS0326413 ফটো উপলব্ধ
160 নাম : গিয়াছ উদ্দিন পিতাৰ নাম: আব্দুল হক ঘৰ নং : ১৫৪ বয়স : 23 লিঙ্গ : পুৰুষ	DCS1349125 ফটো উপলব্ধ	161 নাম : মহাম্মদ এবাদ উদ্দিন পিতাৰ নাম: আব্দুল হক ঘৰ নং : 154 ক বয়স : 40 লিঙ্গ : পুৰুষ	DCS7040542 ফটো উপলব্ধ	162 নাম : মাচুমা বেগম পিতাৰ নাম: আব্দুল বহমান ঘৰ নং : 154 গ বয়স : 26 লিঙ্গ : মহিলা	CBD2775104 ফটো উপলব্ধ
163 নাম : ইছমাইল আলী পিতাৰ নাম: ইব্রাহিম আলী ঘৰ নং : ১৫৬ বয়স : 76 লিঙ্গ : পুৰুষ	DCS7040575 ফটো উপলব্ধ	164 নাম : লাকী বিবি স্বামীৰ নাম: ইছমাইল আলী ঘৰ নং : ১৫৬ বয়স : 70 লিঙ্গ : মহিলা	DCS7040586 ফটো উপলব্ধ	165 নাম : বদৰন নেছা স্বামীৰ নাম: ইছমাইল আলী ঘৰ নং : ১৫৬ বয়স : 66 লিঙ্গ : মহিলা	DCS7040597 ফটো উপলব্ধ
166 নাম : মজিদা বেগম স্বামীৰ নাম: জাকিব আহমেদ ঘৰ নং : ১৫৬ বয়স : 38 লিঙ্গ : মহিলা	DCS7040622 ফটো উপলব্ধ	167 নাম : ছাবিব আহমেদ পিতাৰ নাম: ইছমাইল আলী ঘৰ নং : ১৫৬ বয়স : 36 লিঙ্গ : পুৰুষ	DCS7040611 ফটো উপলব্ধ	168 নাম : চেলিম আহমেদ পিতাৰ নাম: ইছমাইল আলী ঘৰ নং : ১৫৬ বয়স : 33 লিঙ্গ : পুৰুষ	DCS7045047 ফটো উপলব্ধ
169 নাম : দিলোৱাৰ হুছেইন পিতাৰ নাম: ইছমাইল আলী ঘৰ নং : ১৫৬ বয়স : 31 লিঙ্গ : পুৰুষ	DCS2068066 ফটো উপলব্ধ	170 নাম : আনোৱাৰ হুছেইন পিতাৰ নাম: ইছমাইল আলী ঘৰ নং : ১৫৬ বয়স : 29 লিঙ্গ : পুৰুষ	DCS2068135 ফটো উপলব্ধ	171 নাম : নাচিমা বেগম স্বামীৰ নাম: চেলিম আহমেদ ঘৰ নং : ১৫৬ বয়স : 26 লিঙ্গ : মহিলা	DCS0698258 ফটো উপলব্ধ
172 নাম : চম্পা বেগম স্বামীৰ নাম: ছাবিব আহমেদ ঘৰ নং : ১৫৬ বয়স : 25 লিঙ্গ : মহিলা	DCS0584367 ফটো উপলব্ধ	173 নাম : বছিৰ আহমেদ পিতাৰ নাম: ইছমাইল আলী ঘৰ নং : ১৫৬ বয়স : 25 লিঙ্গ : পুৰুষ	DCS0530477 ফটো উপলব্ধ	174 নাম : ময়নুল হক পিতাৰ নাম: জয়নাল আবাদিন ঘৰ নং : ১৫৭ বয়স : 51 লিঙ্গ : পুৰুষ	DCS7040644 ফটো উপলব্ধ
175 নাম : বুকীয়া বেগম স্বামীৰ নাম: ময়নোল হক ঘৰ নং : ১৫৭ বয়স : 40 লিঙ্গ : মহিলা	DCS7040666 ফটো উপলব্ধ	176 নাম : ছুলতানা বেগম পিতাৰ নাম: মইনুল হক ঘৰ নং : ১৫৭ বয়স : 27 লিঙ্গ : মহিলা	DCS0584573 ফটো উপলব্ধ	177 নাম : নজৰুল ইছলাম পিতাৰ নাম: মইনুল হক ঘৰ নং : ১৫৭ বয়স : 24 লিঙ্গ : পুৰুষ	DCS0533968 ফটো উপলব্ধ
178 নাম : আহমেদ হুছেইন পিতাৰ নাম: ময়নুল হক ঘৰ নং : ১৫৭ বয়স : 22 লিঙ্গ : পুৰুষ	DCS1653815 ফটো উপলব্ধ	179 নাম : আব্দুল শহিদ পিতাৰ নাম: সমাৰত আলী ঘৰ নং : 158 বয়স : 58 লিঙ্গ : পুৰুষ	DUU0087940 ফটো উপলব্ধ	R 180 নাম : আব্দুল শহিদ পিতাৰ নাম: সমাৰত আলী ঘৰ নং : 158 বয়স : 58 লিঙ্গ : পুৰুষ	DUU0088146 ফটো উপলব্ধ



<p>S 181 DCS7040677</p> <p>নাম : তেৰাবান নেছা স্বামীৰ নাম : আব্দুল শহিদ ঘৰ নং : ১৫৮ বয়স : 50 লিঙ্গ : মহিলা</p> <p>ফটো উপলব্ধ</p>	<p>#2 182 DCS7040702</p> <p>নাম : জাহিদা বেগম স্বামীৰ নাম : আব্দুল শহিদ ঘৰ নং : ১৫৮ বয়স : 42 লিঙ্গ : মহিলা</p> <p>ফটো উপলব্ধ</p>	<p>183 DCS2067905</p> <p>নাম : আব্দুল খালিক পিতাৰ নাম : সিৰাজ উদ্দীন ঘৰ নং : ১৫৮ বয়স : 32 লিঙ্গ : পুৰুষ</p> <p>ফটো উপলব্ধ</p>
<p>184 DCS2067916</p> <p>নাম : বফিক উদ্দিন পিতাৰ নাম : চিৰাজ উদ্দিন ঘৰ নং : ১৫৮ বয়স : 31 লিঙ্গ : পুৰুষ</p> <p>ফটো উপলব্ধ</p>	<p>185 DCS0303917</p> <p>নাম : রাবিয়া বেগম পিতাৰ নাম : আব্দুল গনি ঘৰ নং : ১৫৮ বয়স : 28 লিঙ্গ : মহিলা</p> <p>ফটো উপলব্ধ</p>	<p>186 DCS0558957</p> <p>নাম : ইমৰানা বেগম পিতাৰ নাম : খালিলুৰ বহমান ঘৰ নং : 158 বয়স : 27 লিঙ্গ : মহিলা</p> <p>ফটো উপলব্ধ</p>
<p>187 DUU0013581</p> <p>নাম : রাজিদা বেগম পিতাৰ নাম : আব্দুল শহিদ ঘৰ নং : 158 বয়স : 24 লিঙ্গ : মহিলা</p> <p>ফটো উপলব্ধ</p>	<p>188 DUU0064840</p> <p>নাম : আব্দুল হানিফ পিতাৰ নাম : আব্দুল শহিদ ঘৰ নং : 158 বয়স : 22 লিঙ্গ : পুৰুষ</p> <p>ফটো উপলব্ধ</p>	<p>189 DUU0162511</p> <p>নাম : নাজিয়া বেগম পিতাৰ নাম : আব্দুল শহিদ ঘৰ নং : 158 বয়স : 19 লিঙ্গ : মহিলা</p> <p>ফটো উপলব্ধ</p>
<p>190 DCS7040688</p> <p>নাম : আব্দুল গনি পিতাৰ নাম : ছৰাফত আলী ঘৰ নং : ১৫৮ক বয়স : 72 লিঙ্গ : পুৰুষ</p> <p>ফটো উপলব্ধ</p>	<p>191 DCS7040699</p> <p>নাম : আছমা খাতুন স্বামীৰ নাম : আব্দুল গনি ঘৰ নং : ১৫৮ক বয়স : 62 লিঙ্গ : মহিলা</p> <p>ফটো উপলব্ধ</p>	<p>192 DCS7040724</p> <p>নাম : ছিৰাজ উদ্দিন পিতাৰ নাম : আব্দুল মজিদ ঘৰ নং : ১৫৯ বয়স : 80 লিঙ্গ : পুৰুষ</p> <p>ফটো উপলব্ধ</p>
<p>193 DCS7040735</p> <p>নাম : মায়ারুণ নেছা স্বামীৰ নাম : ছিৰাজ উদ্দিন ঘৰ নং : ১৫৯ বয়স : 63 লিঙ্গ : মহিলা</p> <p>ফটো উপলব্ধ</p>	<p>194 DCS0590687</p> <p>নাম : রেছমীনা বেগম পিতাৰ নাম : আব্দুল বহিম ঘৰ নং : 159 বয়স : 26 লিঙ্গ : মহিলা</p> <p>ফটো উপলব্ধ</p>	<p>195 DUU0064204</p> <p>নাম : ইমৰান হুছেইন পিতাৰ নাম : আব্দুল মানিক ঘৰ নং : 159ক বয়স : 20 লিঙ্গ : পুৰুষ</p> <p>ফটো উপলব্ধ</p>
<p>196 DCS7040746</p> <p>নাম : আব্দুল মানিক পিতাৰ নাম : ছিৰাজ উদ্দিন ঘৰ নং : ১৫৯ক বয়স : 42 লিঙ্গ : পুৰুষ</p> <p>ফটো উপলব্ধ</p>	<p>197 DCS7040757</p> <p>নাম : এলিজা বেগম স্বামীৰ নাম : আব্দুল মনিক ঘৰ নং : ১৫৯ক বয়স : 38 লিঙ্গ : মহিলা</p> <p>ফটো উপলব্ধ</p>	<p>198 DCS7040768</p> <p>নাম : খুদেজা খাতুন স্বামীৰ নাম : সমারত আলী ঘৰ নং : ১৬০ বয়স : 67 লিঙ্গ : মহিলা</p> <p>ফটো উপলব্ধ</p>
<p>199 DUU0087924</p> <p>নাম : আব্দুল বহমান পিতাৰ নাম : সমারত আলি ঘৰ নং : 160 বয়স : 50 লিঙ্গ : পুৰুষ</p> <p>ফটো উপলব্ধ</p>	<p>200 DCS7040779</p> <p>নাম : পাৰবিনা বেগম স্বামীৰ নাম : আব্দুল বহমান ঘৰ নং : ১৬০ বয়স : 43 লিঙ্গ : মহিলা</p> <p>ফটো উপলব্ধ</p>	<p>201 DCS7040804</p> <p>নাম : খুদেজা খাতুন স্বামীৰ নাম : আজিজুৰ বহমান ঘৰ নং : ১৬১ বয়স : 76 লিঙ্গ : মহিলা</p> <p>ফটো উপলব্ধ</p>
<p>202 DCS7040780</p> <p>নাম : আব্দুল কাদিৰ পিতাৰ নাম : আজিজুৰ বহমান ঘৰ নং : ১৬১ বয়স : 60 লিঙ্গ : পুৰুষ</p> <p>ফটো উপলব্ধ</p>	<p>203 DCS7040860</p> <p>নাম : হুচেইন আহমেদ পিতাৰ নাম : আজিজুৰ বহমান ঘৰ নং : ১৬১ বয়স : 57 লিঙ্গ : পুৰুষ</p> <p>ফটো উপলব্ধ</p>	<p>204 DCS7040815</p> <p>নাম : আব্দুল হামিদ পিতাৰ নাম : আজিজুৰ বহমান ঘৰ নং : ১৬১ বয়স : 56 লিঙ্গ : পুৰুষ</p> <p>ফটো উপলব্ধ</p>
<p>205 DCS7040826</p> <p>নাম : জাহানাৰা বেগম স্বামীৰ নাম : আব্দুল হামিদ ঘৰ নং : ১৬১ বয়স : 48 লিঙ্গ : মহিলা</p> <p>ফটো উপলব্ধ</p>	<p>206 DCS7040848</p> <p>নাম : আব্দুল কৰিম পিতাৰ নাম : আজিজুৰ বহমান ঘৰ নং : ১৬১ বয়স : 44 লিঙ্গ : পুৰুষ</p> <p>ফটো উপলব্ধ</p>	<p>207 DCS7040859</p> <p>নাম : বিনা বেগম স্বামীৰ নাম : আব্দুল কৰিম ঘৰ নং : ১৬১ বয়স : 38 লিঙ্গ : মহিলা</p> <p>ফটো উপলব্ধ</p>
<p>208 DCS0686253</p> <p>নাম : আব্দুল বহিম পিতাৰ নাম : মৃত আজিজুৰ বহমান ঘৰ নং : 161 বয়স : 34 লিঙ্গ : পুৰুষ</p> <p>ফটো উপলব্ধ</p>	<p>209 DCS0686337</p> <p>নাম : ফৰবিনা বেগম মাতৃৰ নাম : খুদেজা বেগম ঘৰ নং : ১৬১ বয়স : 33 লিঙ্গ : মহিলা</p> <p>ফটো উপলব্ধ</p>	<p># 210 DUU0100586</p> <p>নাম : কৰিমা বেগম স্বামীৰ নাম : আব্দুল কাদিৰ ঘৰ নং : 161 বয়স : 32 লিঙ্গ : মহিলা</p> <p>ফটো উপলব্ধ</p>



211 নাম : বুৰিনা বেগম স্বামীৰ নাম: আদুৰ ৰহিম ঘৰ নং : 161 বয়স : 29 লিঙ্গ : মহিলা	DCS0069468 ফটো উপলব্ধ	212 নাম : ছাইদল ইছলাম পিতাৰ নাম: আদুল হামিদ ঘৰ নং : 161 বয়স : 28 লিঙ্গ : পুৰুষ	DCS0325480 ফটো উপলব্ধ	213 নাম : মামনী বেগম পিতাৰ নাম: আদুল হক ঘৰ নং : 161 বয়স : 25 লিঙ্গ : মহিলা	DCS0569236 ফটো উপলব্ধ
214 নাম : সাজিদ আহমেদ পিতাৰ নাম: আদুল মান্নাফ ঘৰ নং : 161 বয়স : 22 লিঙ্গ : পুৰুষ	DCS1649128 ফটো উপলব্ধ	215 নাম : আব্দুল মন্নাফ পিতাৰ নাম: আজিজুৰ ৰহমান ঘৰ নং : 161 বয়স : 48 লিঙ্গ : পুৰুষ	DCS7040837 ফটো উপলব্ধ	216 নাম : জমিলা খাতুন স্বামীৰ নাম: আদুল মনাফ ঘৰ নং : 161 বয়স : 35 লিঙ্গ : মহিলা	DCS7045058 ফটো উপলব্ধ
217 নাম : ফিৰদুছ ৰহমান পিতাৰ নাম: মতিউৰ ৰহমান ঘৰ নং : 162 বয়স : 38 লিঙ্গ : পুৰুষ	DCS0643098 ফটো উপলব্ধ	218 নাম : ইমৰানা বেগম স্বামীৰ নাম: ফিৰদুছ ৰহমান ঘৰ নং : 162 বয়স : 29 লিঙ্গ : মহিলা	DCS0307058 ফটো উপলব্ধ	219 নাম : মুহিবুৰ ৰহমান পিতাৰ নাম: হাবিবুৰ ৰহমান ঘৰ নং : 163 বয়স : 56 লিঙ্গ : পুৰুষ	DUU0079301 ফটো উপলব্ধ
220 নাম : আনোৱাৰা বেগম স্বামীৰ নাম: মুহিবুৰ ৰহমান ঘৰ নং : 163 বয়স : 48 লিঙ্গ : মহিলা	DCS7040906 ফটো উপলব্ধ	221 নাম : চমৰ উদ্দিন পিতাৰ নাম: মুহিবুৰ ৰহমান ঘৰ নং : 163 বয়স : 35 লিঙ্গ : পুৰুষ	DCS7045070 ফটো উপলব্ধ	# 222 নাম : বুৰিনা বেগম স্বামীৰ নাম: আদুল ছালাম ঘৰ নং : 163 বয়স : 29 লিঙ্গ : মহিলা	DCS6286439 ফটো উপলব্ধ
223 নাম : আছিয়া বেগম পিতাৰ নাম: ৰহমত আলী ঘৰ নং : 163 বয়স : 26 লিঙ্গ : মহিলা	DCS0584532 ফটো উপলব্ধ	224 নাম : ছামাদুৰ ৰহমান পিতাৰ নাম: মুহিবুৰ ৰহমান ঘৰ নং : 163 বয়স : 26 লিঙ্গ : পুৰুষ	DCS0682989 ফটো উপলব্ধ	225 নাম : মাতাবুৰ ৰহমান পিতাৰ নাম: মুহিবুৰ ৰহমান ঘৰ নং : 163 বয়স : 22 লিঙ্গ : পুৰুষ	DCS6308977 ফটো উপলব্ধ
226 নাম : ৰেজমিনা বেগম পিতাৰ নাম: মুহিবুৰ ৰহমান ঘৰ নং : 163 বয়স : 21 লিঙ্গ : মহিলা	DUU0051813 ফটো উপলব্ধ	227 নাম : ৰাবিয়া বেগম স্বামীৰ নাম: ৰহমত আলী ঘৰ নং : 163 বয়স : 64 লিঙ্গ : মহিলা	DCS7040917 ফটো উপলব্ধ	228 নাম : আব্দুৰ ৰহমান পিতাৰ নাম: মুহিবুৰ ৰহমান ঘৰ নং : 163 বয়স : 28 লিঙ্গ : পুৰুষ	DCS0682971 ফটো উপলব্ধ
# 229 নাম : আদুল ছালাম পিতাৰ নাম: আদুল ছালাম ঘৰ নং : 163 বয়স : 28 লিঙ্গ : পুৰুষ	DCS0697789 ফটো উপলব্ধ	230 নাম : চুলতানা বেগম স্বামীৰ নাম: চমৰ উদ্দিন ঘৰ নং : 163 বয়স : 30 লিঙ্গ : মহিলা	DCS2068328 ফটো উপলব্ধ	231 নাম : আব্দুল জলিল পিতাৰ নাম: আদুল ফাতা ঘৰ নং : 168 বয়স : 38 লিঙ্গ : পুৰুষ	DCS7040973 ফটো উপলব্ধ
232 নাম : ফুৰকানা খাতুন স্বামীৰ নাম: আব্দুল জলিল ঘৰ নং : 168 বয়স : 33 লিঙ্গ : মহিলা	DCS7045081 ফটো উপলব্ধ	233 নাম : আব্দুল খালিক পিতাৰ নাম: মনিৰ উদ্দিন ঘৰ নং : 165 বয়স : 42 লিঙ্গ : পুৰুষ	DCS7041001 ফটো উপলব্ধ	234 নাম : হুচনাৰা বেগম স্বামীৰ নাম: আব্দুল খালিক ঘৰ নং : 165 বয়স : 36 লিঙ্গ : মহিলা	DCS8140145 ফটো উপলব্ধ
235 নাম : আব্দুল চুবুৰ পিতাৰ নাম: মনিৰ উদ্দিন ঘৰ নং : 165 বয়স : 46 লিঙ্গ : পুৰুষ	DCS7040995 ফটো উপলব্ধ	236 নাম : ৰাহেনা বেগম স্বামীৰ নাম: আব্দুল চুবুৰ ঘৰ নং : 165 বয়স : 38 লিঙ্গ : মহিলা	DCS7045092 ফটো উপলব্ধ	237 নাম : ছায়া বিবি স্বামীৰ নাম: তেৰাই মিঞা ঘৰ নং : 166 বয়স : 58 লিঙ্গ : মহিলা	DCS7041045 ফটো উপলব্ধ
238 নাম : ৰীচন বিবি স্বামীৰ নাম: নুনাই মিঞা ঘৰ নং : 166 বয়স : 54 লিঙ্গ : মহিলা	DCS7041056 ফটো উপলব্ধ	239 নাম : আৰিজ উদ্দিন পিতাৰ নাম: তেৰাই মিঞা ঘৰ নং : 166 বয়স : 36 লিঙ্গ : পুৰুষ	DCS7041089 ফটো উপলব্ধ	240 নাম : নাজমিন চুলতানা স্বামীৰ নাম: আৰিজ উদ্দিন ঘৰ নং : 166 বয়স : 32 লিঙ্গ : মহিলা	DCS6271928 ফটো উপলব্ধ



241 নাম : আলিম উদ্দিন পিতাৰ নাম: তেৰাই মিঞা ঘৰ নং : ১৬৬ বয়স : 28 লিঙ্গ : পুৰুষ	DCS0325241 ফটো উপলব্ধ	242 নাম : চাইবুৰ বহমান পিতাৰ নাম: নুনাই মিয়া ঘৰ নং : ১৬৬ বয়স : 24 লিঙ্গ : পুৰুষ	DCS0685263 ফটো উপলব্ধ	243 নাম : গিয়াছ উদ্দিন পিতাৰ নাম: তেৰাই মিঞা ঘৰ নং : 166 বয়স : 24 লিঙ্গ : পুৰুষ	DCS1728930 ফটো উপলব্ধ
244 নাম : অলিবুৰ বহমান পিতাৰ নাম: নুনাই মিঞা ঘৰ নং : ১৬৬ বয়স : 22 লিঙ্গ : পুৰুষ	DCS1652916 ফটো উপলব্ধ	245 নাম : লুতফুৰ বহমান পিতাৰ নাম: নুনাই মিঞা ঘৰ নং : ১৬৬ বয়স : 21 লিঙ্গ : পুৰুষ	DCS6272157 ফটো উপলব্ধ	246 নাম : আজিবুৰ বহমান পিতাৰ নাম: নুনাই মিয়া ঘৰ নং : ১৬৬ বয়স : 31 লিঙ্গ : পুৰুষ	DCS0073759 ফটো উপলব্ধ
247 নাম : বেচমা খুন স্বামীৰ নাম: আজিবুৰ বহমান ঘৰ নং : ১৬৬ বয়স : 26 লিঙ্গ : মহিলা	DCS0584201 ফটো উপলব্ধ	# 248 নাম : আইবুৰ বহমান পিতাৰ নাম: নুনাই মিঞা ঘৰ নং : ১৬৬ বয়স : 28 লিঙ্গ : পুৰুষ	DCS0378240 ফটো উপলব্ধ	249 নাম : আজিমা বেগম পিতাৰ নাম: সুৰমান আলী ঘৰ নং : 166 বয়স : 21 লিঙ্গ : মহিলা	DUU0156463 ফটো উপলব্ধ
250 নাম : নুনাই মিঞা পিতাৰ নাম: বইচ আলী ঘৰ নং : ১৬৬ বয়স : 66 লিঙ্গ : পুৰুষ	DCS7041034 ফটো উপলব্ধ	251 নাম : সুৰমান আলী পিতাৰ নাম: বইচ আলী ঘৰ নং : ১৬৬ বয়স : 51 লিঙ্গ : পুৰুষ	DCS7041067 ফটো উপলব্ধ	252 নাম : হুছনা বেগম স্বামীৰ নাম: সুৰমান আলী ঘৰ নং : ১৬৬ বয়স : 42 লিঙ্গ : মহিলা	DCS7041078 ফটো উপলব্ধ
253 নাম : আজমল হুছেইন পিতাৰ নাম: সুৰমান আলী ঘৰ নং : ১৬৬ বয়স : 22 লিঙ্গ : পুৰুষ	DCS1658913 ফটো উপলব্ধ	E 254 নাম : ছমিৰন নেছা স্বামীৰ নাম: হুছেইন আলী ঘৰ নং : ১৬৭ বয়স : 68 লিঙ্গ : মহিলা	DCS7041103 ফটো উপলব্ধ	255 নাম : আব্দুল হান্নান পিতাৰ নাম: হুছেইন আলী ঘৰ নং : ১৬৭ বয়স : 56 লিঙ্গ : পুৰুষ	DCS7041090 ফটো উপলব্ধ
256 নাম : হাজিৰা বেগম স্বামীৰ নাম: আব্দুল হান্নান ঘৰ নং : ১৬৭ বয়স : 48 লিঙ্গ : মহিলা	DCS7041136 ফটো উপলব্ধ	257 নাম : জিয়াবুৰ রহমান পিতাৰ নাম: হুছেইন আলী ঘৰ নং : ১৬৭ বয়স : 48 লিঙ্গ : পুৰুষ	DCS7041125 ফটো উপলব্ধ	# 258 নাম : ৰুচিয়া বেগম স্বামীৰ নাম: জিয়াবুৰ বহমান ঘৰ নং : ১৬৭ বয়স : 43 লিঙ্গ : মহিলা	DCS0074468 ফটো উপলব্ধ
259 নাম : বেজম্বিনা বেগম পিতাৰ নাম: মুজিবুৰ বহমান ঘৰ নং : ১৬৭ বয়স : 24 লিঙ্গ : মহিলা	DCS1796879 ফটো উপলব্ধ	260 নাম : দিলবাৰা বেগম স্বামীৰ নাম: মুজিবুৰ বহমান ঘৰ নং : 167 বয়স : 42 লিঙ্গ : মহিলা	DCS7041147 ফটো উপলব্ধ	261 নাম : খলিলুৰ বহমান পিতাৰ নাম: আব্দুল লতিফ ঘৰ নং : ১৬৮ বয়স : 66 লিঙ্গ : পুৰুষ	DCS7041169 ফটো উপলব্ধ
262 নাম : ফাতিমা বিবি স্বামীৰ নাম: খলিলুৰ বহমান ঘৰ নং : ১৬৮ বয়স : 56 লিঙ্গ : মহিলা	DCS7041170 ফটো উপলব্ধ	# 263 নাম : মইমুন নেছা পিতাৰ নাম: ইছাদ আলী ঘৰ নং : 168 বয়স : 41 লিঙ্গ : মহিলা	DCS7241341 ফটো উপলব্ধ	#2 264 নাম : মিছমা বেগম পিতাৰ নাম: খলিলুৰ বহমান ঘৰ নং : ১৬৮ বয়স : 30 লিঙ্গ : মহিলা	DCS0378232 ফটো উপলব্ধ
265 নাম : বিলাল আহমেদ পিতাৰ নাম: খলিলুৰ বহমান ঘৰ নং : ১৬৮ বয়স : 29 লিঙ্গ : পুৰুষ	DCS0075895 ফটো উপলব্ধ	266 নাম : হিলাল আহমেদ পিতাৰ নাম: খলিলুৰ বহমান ঘৰ নং : ১৬৮ বয়স : 26 লিঙ্গ : পুৰুষ	DCS0378224 ফটো উপলব্ধ	267 নাম : ৰছমা বেগম পিতাৰ নাম: ইছলাম উদ্দিন ঘৰ নং : ১৬৮ বয়স : 25 লিঙ্গ : মহিলা	DCS0531277 ফটো উপলব্ধ
268 নাম : আলাল আহমেদ পিতাৰ নাম: খলিলুৰ বহমান ঘৰ নং : ১৬৮ বয়স : 23 লিঙ্গ : পুৰুষ	DCS1613645 ফটো উপলব্ধ	269 নাম : আব্দুল লতিফ পিতাৰ নাম: মজব আলী ঘৰ নং : ১৬৯ বয়স : 79 লিঙ্গ : পুৰুষ	DCS7041181 ফটো উপলব্ধ	270 নাম : হাৰাৰুন নেছা স্বামীৰ নাম: আব্দুল লতিফ ঘৰ নং : ১৬৯ বয়স : 67 লিঙ্গ : মহিলা	DCS7041192 ফটো উপলব্ধ



271 নাম : নজৰানা বেগম পিতাৰ নাম: আবদুল লতিফ ঘৰ নং : ১৬৯ বয়স : 28 লিঙ্গ : মহিলা	DCS0640748 ফটো উপলব্ধ	272 নাম : জিয়াবুল ইসলাম পিতাৰ নাম: আবদুল লতিফ ঘৰ নং : ১৬৯ বয়স : 25 লিঙ্গ : পুৰুষ	DCS0646562 ফটো উপলব্ধ	# 273 নাম : ইন্দ্র দত্ত পিতাৰ নাম: তপন দত্ত ঘৰ নং : 169 বয়স : 20 লিঙ্গ : পুৰুষ	DUU0065359 ফটো উপলব্ধ
274 নাম : আলা উদ্দিন পিতাৰ নাম: আব্দুল লতিফ ঘৰ নং : ১৬৯ ক বয়স : 49 লিঙ্গ : পুৰুষ	DCS7041205 ফটো উপলব্ধ	# 275 নাম : রেকচনা বেগম স্বামীৰ নাম: আলা উদ্দিন ঘৰ নং : ১৬৯ ক বয়স : 36 লিঙ্গ : মহিলা	DCS7045934 ফটো উপলব্ধ	276 নাম : ছাইফ উদ্দিন পিতাৰ নাম: আব্দুল লতিফ ঘৰ নং : ১৬৯ খ বয়স : 38 লিঙ্গ : পুৰুষ	DCS7041216 ফটো উপলব্ধ
277 নাম : পাৰবিনা বেগম স্বামীৰ নাম: ছাইফ উদ্দিন ঘৰ নং : ১৬৯ খ বয়স : 31 লিঙ্গ : মহিলা	DCS7045729 ফটো উপলব্ধ	278 নাম : নাজিৰ উদ্দিন পিতাৰ নাম: মৃত আয়ুব আলী ঘৰ নং : 170 বয়স : 96 লিঙ্গ : পুৰুষ	DUU0087973 ফটো উপলব্ধ	279 নাম : এখলাছ মিঞা পিতাৰ নাম: নাজিৰ উদ্দিন ঘৰ নং : ১৭০ বয়স : 52 লিঙ্গ : পুৰুষ	DCS7041227 ফটো উপলব্ধ
280 নাম : বদৰুল ইছলাম পিতাৰ নাম: নাজিৰ উদ্দিন ঘৰ নং : 170 বয়স : 52 লিঙ্গ : পুৰুষ	DUU0087932 ফটো উপলব্ধ	281 নাম : আনোৱাৰা বেগম স্বামীৰ নাম: বদৰুল ইছলাম ঘৰ নং : ১৭০ বয়স : 51 লিঙ্গ : মহিলা	DCS7041249 ফটো উপলব্ধ	282 নাম : ছানাৰা বেগম স্বামীৰ নাম: এখলাছ মিঞা ঘৰ নং : 170 বয়স : 46 লিঙ্গ : মহিলা	CBD0004303 ফটো উপলব্ধ
283 নাম : কমৰুল ইছলাম পিতাৰ নাম: নাজিৰ উদ্দিন ঘৰ নং : 170 বয়স : 42 লিঙ্গ : পুৰুষ	DUU0087890 ফটো উপলব্ধ	284 নাম : চাহিদা বেগম স্বামীৰ নাম: কমৰুল ইছলাম ঘৰ নং : ১৭০ বয়স : 37 লিঙ্গ : মহিলা	DCS7041250 ফটো উপলব্ধ	285 নাম : নজৰুল ইছলাম পিতাৰ নাম: নাজিৰ উদ্দিন ঘৰ নং : ১৭০ বয়স : 36 লিঙ্গ : পুৰুষ	DCS0656520 ফটো উপলব্ধ
286 নাম : আফছানা বেগম পিতাৰ নাম: নাজিৰ উদ্দিন ঘৰ নং : ১৭০ বয়স : 34 লিঙ্গ : মহিলা	DCS0613513 ফটো উপলব্ধ	287 নাম : ইক্ৰাম উদ্দিন পিতাৰ নাম: নাজিৰ উদ্দিন ঘৰ নং : ১৭০ বয়স : 33 লিঙ্গ : পুৰুষ	DCS0644468 ফটো উপলব্ধ	288 নাম : চবিবনু নেছা স্বামীৰ নাম: ইক্ৰাম উদ্দিন ঘৰ নং : ১৭০ বয়স : 28 লিঙ্গ : মহিলা	DCS0644443 ফটো উপলব্ধ
289 নাম : ইজাজ উদ্দিন পিতাৰ নাম: নাজিৰ উদ্দিন ঘৰ নং : ১৭০ বয়স : 26 লিঙ্গ : পুৰুষ	DCS0613463 ফটো উপলব্ধ	290 নাম : আছমিনা বেগম স্বামীৰ নাম: ইজাজ উদ্দিন ঘৰ নং : 170 বয়স : 25 লিঙ্গ : মহিলা	DUU0029140 ফটো উপলব্ধ	291 নাম : ছুমিত আলম পিতাৰ নাম: নাজিৰ উদ্দিন ঘৰ নং : 170 বয়স : 23 লিঙ্গ : পুৰুষ	DCS6318646 ফটো উপলব্ধ
292 নাম : ইমৰান উদ্দিন পিতাৰ নাম: নাজিৰ উদ্দিন ঘৰ নং : 170 বয়স : 21 লিঙ্গ : পুৰুষ	DCS6318604 ফটো উপলব্ধ	293 নাম : সাইবান নেছা মাতৃৰ নাম: সাহিদা বেগম ঘৰ নং : 170 বয়স : 21 লিঙ্গ : পুৰুষ	DUU0014290 ফটো উপলব্ধ	294 নাম : মনিৰ উদ্দিন পিতাৰ নাম: বদৰুল ইছলাম ঘৰ নং : 170 বয়স : 21 লিঙ্গ : পুৰুষ	DUU0175240 ফটো উপলব্ধ
295 নাম : খলিলুৰ বহমান পিতাৰ নাম: মজৰ আলী ঘৰ নং : 171 বয়স : 66 লিঙ্গ : পুৰুষ	DUU0087965 ফটো উপলব্ধ	296 নাম : আছমা খাতুন স্বামীৰ নাম: খলিলুৰ বহমান ঘৰ নং : 171 বয়স : 58 লিঙ্গ : মহিলা	DUU0087957 ফটো উপলব্ধ	297 নাম : ৰাজ উদ্দিন পিতাৰ নাম: খলিলুৰ বহমান ঘৰ নং : 171 বয়স : 38 লিঙ্গ : পুৰুষ	DUU0087908 ফটো উপলব্ধ
298 নাম : আব্দুল আহাদ পিতাৰ নাম: খলিলুৰ বহমান ঘৰ নং : ১৭১ বয়স : 31 লিঙ্গ : পুৰুষ	DCS7045694 ফটো উপলব্ধ	# 299 নাম : ৰিজৱানা বেগম স্বামীৰ নাম: ৰাজ উদ্দিন ঘৰ নং : 171 বয়স : 27 লিঙ্গ : মহিলা	CBD0622035 ফটো উপলব্ধ	300 নাম : আব্দুল ছামাদ পিতাৰ নাম: খলিলুৰ বহমান ঘৰ নং : 171 ঘ বয়স : 30 লিঙ্গ : পুৰুষ	DCS0697946 ফটো উপলব্ধ



301 নাম : ইমৰানা বেগম স্বামীৰ নাম: আব্দুল হামাদ ঘৰ নং : 171ঘ বয়স : 30 লিঙ্গ : মহিলা	CBD0575282 ফটো উপলব্ধ	302 নাম : আমিনা বেগম স্বামীৰ নাম: আব্দুল লতিফ ঘৰ নং : 192 বয়স : 70 লিঙ্গ : মহিলা	DCS7041307 ফটো উপলব্ধ	303 নাম : ফখৰ উদ্দিন পিতাৰ নাম: আব্দুল লতিফ ঘৰ নং : 192 বয়স : 56 লিঙ্গ : পুৰুষ	DCS7041318 ফটো উপলব্ধ
304 নাম : চলমা বেগম স্বামীৰ নাম: ফখৰ উদ্দিন ঘৰ নং : 192 বয়স : 40 লিঙ্গ : মহিলা	DCS7041341 ফটো উপলব্ধ	305 নাম : মইন উদ্দিন পিতাৰ নাম: আব্দুল লতিফ ঘৰ নং : 192ক বয়স : 48 লিঙ্গ : পুৰুষ	DCS7041330 ফটো উপলব্ধ	306 নাম : পাৰ্বিনা বেগম স্বামীৰ নাম: মইন উদ্দিন ঘৰ নং : 192ক বয়স : 40 লিঙ্গ : মহিলা	DCS7041352 ফটো উপলব্ধ
307 নাম : ইবৰমান আলী পিতাৰ নাম: কেৰামত আলী ঘৰ নং : 193 বয়স : 64 লিঙ্গ : পুৰুষ	DCS7041374 ফটো উপলব্ধ	308 নাম : আমিনা বেগম স্বামীৰ নাম: ইবৰমান আলী ঘৰ নং : 193 বয়স : 58 লিঙ্গ : মহিলা	DCS7041385 ফটো উপলব্ধ	309 নাম : মুহিবুৰুৰুৰুৰুৰু পিতাৰ নাম: ইবৰমান আলী ঘৰ নং : 193 বয়স : 42 লিঙ্গ : পুৰুষ	DCS7041410 ফটো উপলব্ধ
310 নাম : তৈয়বুৰুৰুৰুৰু পিতাৰ নাম: ইবৰমান আলী ঘৰ নং : 193 বয়স : 35 লিঙ্গ : পুৰুষ	DCS7045401 ফটো উপলব্ধ	311 নাম : পাৰ্বিনা বেগম স্বামীৰ নাম: মইবুৰুৰুৰুৰু ঘৰ নং : 193 বয়স : 34 লিঙ্গ : মহিলা	DCS7046051 ফটো উপলব্ধ	# 312 নাম : মনোৱাৰা খাতুন স্বামীৰ নাম: আব্দুৰুৰুৰুৰু ঘৰ নং : 193 বয়স : 32 লিঙ্গ : মহিলা	DCS7041409 ফটো উপলব্ধ
# 313 নাম : আছিয়া বেগম স্বামীৰ নাম: তৈয়বুৰুৰুৰু ঘৰ নং : 193 বয়স : 29 লিঙ্গ : মহিলা	DCS0315929 ফটো উপলব্ধ	314 নাম : আচাবুৰুৰুৰু পিতাৰ নাম: ইবৰমান আলী ঘৰ নং : 173 বয়স : 22 লিঙ্গ : পুৰুষ	DCS6293310 ফটো উপলব্ধ	315 নাম : আব্দুৰুৰুৰুৰু পিতাৰ নাম: ইবৰমান আলী ঘৰ নং : 193 ক বয়স : 40 লিঙ্গ : পুৰুষ	DCS7041396 ফটো উপলব্ধ
316 নাম : আতিবুৰুৰুৰু পিতাৰ নাম: মো ইবৰমান আলী ঘৰ নং : 193 ঘ বয়স : 30 লিঙ্গ : পুৰুষ	DCS7045365 ফটো উপলব্ধ	S 317 নাম : পাৰ্বিনা বেগম স্বামীৰ নাম: আব্দুল মতিন ঘৰ নং : 173 বয়স : 38 লিঙ্গ : মহিলা	DCS0315457 ফটো উপলব্ধ	318 নাম : জবান আলী পিতাৰ নাম: কেৰামত আলী ঘৰ নং : 198 বয়স : 61 লিঙ্গ : পুৰুষ	DCS7041421 ফটো উপলব্ধ
319 নাম : জমিলা খাতুন স্বামীৰ নাম: জবান আলী ঘৰ নং : 198 বয়স : 57 লিঙ্গ : মহিলা	DCS7041432 ফটো উপলব্ধ	320 নাম : আচমা বেগম পিতাৰ নাম: জবান আলী ঘৰ নং : 198 বয়স : 31 লিঙ্গ : মহিলা	DCS0633115 ফটো উপলব্ধ	321 নাম : চইদুৰুৰুৰু পিতাৰ নাম: জবান আলী ঘৰ নং : 198 বয়স : 25 লিঙ্গ : পুৰুষ	DCS0686881 ফটো উপলব্ধ
322 নাম : মাজিদা বেগম স্বামীৰ নাম: জিয়াবুৰুৰু ঘৰ নং : 198 বয়স : 25 লিঙ্গ : মহিলা	DCS0686865 ফটো উপলব্ধ	323 নাম : হাছিব উদ্দিন পিতাৰ নাম: জবান আলী ঘৰ নং : 174 বয়স : 21 লিঙ্গ : পুৰুষ	DUU0141705 ফটো উপলব্ধ	324 নাম : মিনাৰা বেগম পিতাৰ নাম: ইছমাইল আলী ঘৰ নং : 174গ বয়স : 23 লিঙ্গ : মহিলা	DCS1603497 ফটো উপলব্ধ
325 নাম : বুফিয়া ব্ৰিবি পিতাৰ নাম: হাবিব আলী ঘৰ নং : 195 বয়স : 49 লিঙ্গ : মহিলা	DCS7041476 ফটো উপলব্ধ	326 নাম : নজমিনা বেগম স্বামীৰ নাম: পাৰ্ভেজ আলম ঘৰ নং : 195 বয়স : 28 লিঙ্গ : মহিলা	DCS1796929 ফটো উপলব্ধ	327 নাম : স্বাইদুল হক পিতাৰ নাম: ময়না মিঞা ঘৰ নং : 196 বয়স : 26 লিঙ্গ : পুৰুষ	DCS0644351 ফটো উপলব্ধ
328 নাম : ইকবাৰুৰুৰু পিতাৰ নাম: ময়না মিঞা ঘৰ নং : 176 বয়স : 24 লিঙ্গ : পুৰুষ	DCS6289326 ফটো উপলব্ধ	329 নাম : দিলাৰা বেগম স্বামীৰ নাম: স্বাইদুল হক ঘৰ নং : 176 বয়স : 23 লিঙ্গ : মহিলা	DCS6278584 ফটো উপলব্ধ	330 নাম : বুকায়া বেগম স্বামীৰ নাম: তুথা মিঞা ঘৰ নং : 199 বয়স : 58 লিঙ্গ : মহিলা	DCS7041523 ফটো উপলব্ধ



331 নাম : মোছা বহিমা বেগম পিতাৰ নাম: তুখা মিয়া ঘৰ নং : ১৭৭ বয়স : 33 লিঙ্গ : মহিলা	DCS2068362 ফটো উপলব্ধ	332 নাম : নজৰুল ইছলাম পিতাৰ নাম: তুতা মিয়া ঘৰ নং : 177 বয়স : 27 লিঙ্গ : পুৰুষ	DUU0087478 ফটো উপলব্ধ	333 নাম : ফকৰুল ইছলাম পিতাৰ নাম: তুতা মিয়া ঘৰ নং : ১৭৭ বয়স : 25 লিঙ্গ : পুৰুষ	DCS0613133 ফটো উপলব্ধ
334 নাম : মাছুমা বেগম স্বামীৰ নাম: নজৰুল ইছলাম ঘৰ নং : 177 বয়স : 23 লিঙ্গ : মহিলা	DUU0163097 ফটো উপলব্ধ	335 নাম : ছাদাম হুছেইন পিতাৰ নাম: তুতা মিয়া ঘৰ নং : 177 বয়স : 20 লিঙ্গ : পুৰুষ	DUU0063594 ফটো উপলব্ধ	# 336 নাম : পাকি মিয়া পিতাৰ নাম: হবিব আলী ঘৰ নং : ১৭৮ বয়স : 61 লিঙ্গ : পুৰুষ	DCS7041534 ফটো উপলব্ধ
337 নাম : আনোৱাৰ হুছেইন পিতাৰ নাম: পাকি মিয়া ঘৰ নং : ১৭৮ বয়স : 30 লিঙ্গ : পুৰুষ	DCS0295204 ফটো উপলব্ধ	S 338 নাম : মমতা বেগম পিতাৰ নাম: ফাকি মিয়া ঘৰ নং : ১৭৮ বয়স : 28 লিঙ্গ : মহিলা	DCS0292102 ফটো উপলব্ধ	# 339 নাম : পাৰমিনা বেগম স্বামীৰ নাম: আনোৱাৰ হুছেইন ঘৰ নং : 178 বয়স : 26 লিঙ্গ : মহিলা	DCS0582080 ফটো উপলব্ধ
# 340 নাম : আছাদ উদ্দিন পিতাৰ নাম: পাকি মিয়া ঘৰ নং : 178 বয়স : 22 লিঙ্গ : পুৰুষ	DCS6289318 ফটো উপলব্ধ	341 নাম : বুকচাৰ বেগম স্বামীৰ নাম: নৰ হুছেইন ঘৰ নং : 178 বয়স : 22 লিঙ্গ : মহিলা	DUU0160788 ফটো উপলব্ধ	342 নাম : বিবুল হক পিতাৰ নাম: পন্থী মিয়া ঘৰ নং : ১৭৯ বয়স : 28 লিঙ্গ : পুৰুষ	DCS0377945 ফটো উপলব্ধ
343 নাম : পাৰভেজ আলম পিতাৰ নাম: জংকী মিয়া ঘৰ নং : ১৭৯ বয়স : 27 লিঙ্গ : পুৰুষ	DCS0698092 ফটো উপলব্ধ	# 344 নাম : জাহমিনা বেগম স্বামীৰ নাম: বিবুল হক ঘৰ নং : ১৭৯ বয়স : 24 লিঙ্গ : মহিলা	DCS0532085 ফটো উপলব্ধ	345 নাম : সাহাজান আলম পিতাৰ নাম: জংকী মিয়া ঘৰ নং : ১৭৯ বয়স : 24 লিঙ্গ : পুৰুষ	DCS0532028 ফটো উপলব্ধ
346 নাম : পাংকী মিয়া পিতাৰ নাম: হবিব আলী ঘৰ নং : ১৭৯ক বয়স : 61 লিঙ্গ : পুৰুষ	DCS7041578 ফটো উপলব্ধ	347 নাম : অংগুৰা বিবি স্বামীৰ নাম: পাংকী মিয়া ঘৰ নং : ১৭৯ক বয়স : 58 লিঙ্গ : মহিলা	DCS7041589 ফটো উপলব্ধ	348 নাম : কবিল আহমেদ পিতাৰ নাম: পাংকী মিয়া ঘৰ নং : ১৭৯ক বয়স : 25 লিঙ্গ : পুৰুষ	DCS0698480 ফটো উপলব্ধ
349 নাম : ওৱাজ আলী পিতাৰ নাম: জবেদ আলী ঘৰ নং : ১৮০ বয়স : 77 লিঙ্গ : পুৰুষ	DCS7041590 ফটো উপলব্ধ	350 নাম : ফুলজান বিবি স্বামীৰ নাম: ওৱাজ আলী ঘৰ নং : ১৮০ বয়স : 59 লিঙ্গ : মহিলা	DCS7041603 ফটো উপলব্ধ	351 নাম : ফৰিজ উদ্দিন পিতাৰ নাম: ওৱাজ আলী ঘৰ নং : ১৮০ বয়স : 37 লিঙ্গ : পুৰুষ	DCS7041625 ফটো উপলব্ধ
352 নাম : আব্দুল হামিদ পিতাৰ নাম: ওৱাজ আলী ঘৰ নং : ১৮০ বয়স : 30 লিঙ্গ : পুৰুষ	DCS0087429 ফটো উপলব্ধ	353 নাম : জাহমিনা বেগম পিতাৰ নাম: আব্বাহ আলী ঘৰ নং : 180 বয়স : 29 লিঙ্গ : মহিলা	DCS0378810 ফটো উপলব্ধ	354 নাম : ছামচুল হক পিতাৰ নাম: ওৱাজ আলী ঘৰ নং : ১৮০ক বয়স : 38 লিঙ্গ : পুৰুষ	DCS7041614 ফটো উপলব্ধ
355 নাম : মেহেৰুন নেছা পিতাৰ নাম: ছামচুল হক ঘৰ নং : ১৮০ক বয়স : 37 লিঙ্গ : মহিলা	DCS7041636 ফটো উপলব্ধ	356 নাম : ইছমাইল আলী পিতাৰ নাম: নইম উদ্দিন ঘৰ নং : ১৮১ বয়স : 59 লিঙ্গ : পুৰুষ	DCS7041647 ফটো উপলব্ধ	357 নাম : হাফিজা খাতুন স্বামীৰ নাম: ইছমাইল আলী ঘৰ নং : ১৮১ বয়স : 51 লিঙ্গ : মহিলা	DCS7041658 ফটো উপলব্ধ
358 নাম : মালেকা বেগম পিতাৰ নাম: ইসমাইল আলী ঘৰ নং : ১৮১ বয়স : 31 লিঙ্গ : মহিলা	DCS0533554 ফটো উপলব্ধ	359 নাম : আৱিফ উদ্দিন পিতাৰ নাম: ইছমাইল আলী ঘৰ নং : ১৮১ বয়স : 29 লিঙ্গ : পুৰুষ	DCS0698548 ফটো উপলব্ধ	360 নাম : বফিকুল ইছলাম পিতাৰ নাম: ইছমাইল আলী ঘৰ নং : ১৮১ বয়স : 27 লিঙ্গ : পুৰুষ	DCS0697763 ফটো উপলব্ধ



361 নাম : মফিদুল ইছলাম পিতাৰ নাম: ইছমাঈল আলি ঘৰ নং : ১৮১ বয়স : 25 লিঙ্গ : পুৰুষ	DCS0686295 ফটো উপলব্ধ	362 নাম : সাহিদা বেগম স্বামীৰ নাম: আৰিফ উদ্দিন ঘৰ নং : 181 বয়স : 21 লিঙ্গ : মহিলা	DUU0015982 ফটো উপলব্ধ	363 নাম : হালিমা বেগম স্বামীৰ নাম: আব্দুল নূৰ ঘৰ নং : ১৮২ বয়স : 82 লিঙ্গ : মহিলা	DCS7041669 ফটো উপলব্ধ
364 নাম : আব্দুল জলিল পিতাৰ নাম: আব্দুল নূৰ ঘৰ নং : ১৮২ বয়স : 36 লিঙ্গ : পুৰুষ	DCS7041681 ফটো উপলব্ধ	365 নাম : ফ.ৰজান বেগম স্বামীৰ নাম: আব্দুল জলিল ঘৰ নং : ১৮২ বয়স : 25 লিঙ্গ : মহিলা	DCS1812718 ফটো উপলব্ধ	366 নাম : ৰাজিব উদ্দিন পিতাৰ নাম: নিজাম উদ্দিন ঘৰ নং : ১৮২ বয়স : 22 লিঙ্গ : পুৰুষ	DCS1661800 ফটো উপলব্ধ
367 নাম : জিয়াবুৰ ৰহমান পিতাৰ নাম: নিজাম উদ্দিন ঘৰ নং : 182 বয়স : 19 লিঙ্গ : পুৰুষ	DUU0203471 ফটো উপলব্ধ	368 নাম : বুফিনা বেগম স্বামীৰ নাম: হাদিছ আলী ঘৰ নং : ১৮২ ক বয়স : 38 লিঙ্গ : মহিলা	DCS7041692 ফটো উপলব্ধ	369 নাম : আব্দুল জলিল পিতাৰ নাম: মজৰ আলী ঘৰ নং : ১৮৩ বয়স : 68 লিঙ্গ : পুৰুষ	DCS0605642 ফটো উপলব্ধ
370 নাম : সুমছিয়া খাতুন স্বামীৰ নাম: আব্দুল জলিল ঘৰ নং : ১৮৩ বয়স : 64 লিঙ্গ : মহিলা	DCS0605899 ফটো উপলব্ধ	371 নাম : হুছনা বেগম পিতাৰ নাম: আব্দুল জলিল ঘৰ নং : ১৮৩ বয়স : 40 লিঙ্গ : মহিলা	DCS0323428 ফটো উপলব্ধ	372 নাম : মো বুবহান উদ্দিন পিতাৰ নাম: আব্দুল জলিল ঘৰ নং : 183 বয়স : 39 লিঙ্গ : পুৰুষ	DCS0605691 ফটো উপলব্ধ
373 নাম : বেহান উদ্দিন পিতাৰ নাম: আব্দুল জলিল ঘৰ নং : ১৮৩ বয়স : 35 লিঙ্গ : পুৰুষ	DCS7045536 ফটো উপলব্ধ	374 নাম : নূৰ নেহাৰ পিতাৰ নাম: ওমৰ আলী ঘৰ নং : 183 বয়স : 26 লিঙ্গ : মহিলা	BMX0683599 ফটো উপলব্ধ	375 নাম : আবিদা বেগম স্বামীৰ নাম: মো বুবহান উদ্দিন ঘৰ নং : 183 বয়স : 26 লিঙ্গ : মহিলা	DCS0538736 ফটো উপলব্ধ
376 নাম : ইয়াছমিনা বেগম স্বামীৰ নাম: বেহন উদ্দিন ঘৰ নং : ১৮৩ বয়স : 24 লিঙ্গ : মহিলা	DCS0531392 ফটো উপলব্ধ	377 নাম : জলাল উদ্দিন পিতাৰ নাম: আলা উদ্দিন ঘৰ নং : 183 গ বয়স : 36 লিঙ্গ : পুৰুষ	GQF4239365 ফটো উপলব্ধ	378 নাম : জাকিয়া বেগম স্বামীৰ নাম: জলাল উদ্দিন ঘৰ নং : 183 গ বয়স : 27 লিঙ্গ : মহিলা	GPS0322545 ফটো উপলব্ধ
# 379 নাম : মনিৰ উদ্দিন পিতাৰ নাম: আব্দুল নূৰ ঘৰ নং : ১৮৪ বয়স : 57 লিঙ্গ : পুৰুষ	DCS7041738 ফটো উপলব্ধ	# 380 নাম : বুকীয়া বেগম স্বামীৰ নাম: মনিৰ উদ্দিন ঘৰ নং : ১৮৪ বয়স : 52 লিঙ্গ : মহিলা	DCS7041749 ফটো উপলব্ধ	381 নাম : মোঃ কৌচৰ আলম পিতাৰ নাম: মোঃ মনিৰ উদ্দিন ঘৰ নং : ১৮৪ বয়স : 28 লিঙ্গ : পুৰুষ	DCS0584342 ফটো উপলব্ধ
# 382 নাম : জামাল উদ্দিন পিতাৰ নাম: নইম উদ্দিন ঘৰ নং : ১৮৫ বয়স : 55 লিঙ্গ : পুৰুষ	DCS0605717 ফটো উপলব্ধ	383 নাম : আব্দুল মন্নান পিতাৰ নাম: মজৰ আলী ঘৰ নং : ১৮৫ বয়স : 39 লিঙ্গ : পুৰুষ	DCS0605626 ফটো উপলব্ধ	384 নাম : আব্দুল মন্নান পিতাৰ নাম: মজৰ আলী ঘৰ নং : ১৮৫ বয়স : 34 লিঙ্গ : পুৰুষ	DCS0605634 ফটো উপলব্ধ
385 নাম : খুছিদা বেগম স্বামীৰ নাম: আব্দুল মন্নান ঘৰ নং : ১৮৫ বয়স : 31 লিঙ্গ : মহিলা	DCS7045138 ফটো উপলব্ধ	386 নাম : ৰোমানা খাতুন স্বামীৰ নাম: জামাল উদ্দিন ঘৰ নং : ১৮৫ বয়স : 26 লিঙ্গ : মহিলা	DCS0685198 ফটো উপলব্ধ	387 নাম : আব্দুল চুবুৰ পিতাৰ নাম: মজৰ আলী ঘৰ নং : 185 গ বয়স : 36 লিঙ্গ : পুৰুষ	DCS7045116 ফটো উপলব্ধ
388 নাম : বুকীয়া চুলতানা স্বামীৰ নাম: আব্দুল চুবুৰ ঘৰ নং : 185 গ বয়স : 27 লিঙ্গ : মহিলা	DCS0613687 ফটো উপলব্ধ	389 নাম : বুকছানা বেগম স্বামীৰ নাম: আব্দুল মন্নান ঘৰ নং : 185 খ বয়স : 30 লিঙ্গ : মহিলা	DCS0324525 ফটো উপলব্ধ	390 নাম : আব্দুল মানিক পিতাৰ নাম: আব্দুল কৰিম ঘৰ নং : ১৮৬ বয়স : 56 লিঙ্গ : পুৰুষ	DCS7041783 ফটো উপলব্ধ



391 নাম : খুদেজা বেগম স্বামীৰ নাম : আব্দুল মানিক ঘৰ নং : ১৮৬ বয়স : 51 লিঙ্গ : মহিলা	DCS7041794 ফটো উপলব্ধ	392 নাম : হুচনা বেগম স্বামীৰ নাম : মাজিবুৰ বহমান ঘৰ নং : 186 বয়স : 31 লিঙ্গ : মহিলা	DCS0132126 ফটো উপলব্ধ	393 নাম : নিজাবুৰ বহমান পিতাৰ নাম : আব্দুল মানিক ঘৰ নং : ১৮৬ বয়স : 25 লিঙ্গ : পুৰুষ	DCS0670166 ফটো উপলব্ধ
394 নাম : মো চাদিক আলম পিতাৰ নাম : আব্দুল ৰূপ ঘৰ নং : 186 বয়স : 21 লিঙ্গ : পুৰুষ	DCS6318489 ফটো উপলব্ধ	395 নাম : আব্দৰ ৰূপ পিতাৰ নাম : আব্দুল কৰিম ঘৰ নং : ১৮৬ ক বয়স : 50 লিঙ্গ : পুৰুষ	DCS7041807 ফটো উপলব্ধ	396 নাম : আলিয়া বেগম স্বামীৰ নাম : আব্দুল ৰূপ ঘৰ নং : ১৮৬ ক বয়স : 47 লিঙ্গ : মহিলা	DCS0531624 ফটো উপলব্ধ
397 নাম : আলী আহমেদ পিতাৰ নাম : ছৈয়দ আহমেদ ঘৰ নং : ১৮৭ বয়স : 77 লিঙ্গ : পুৰুষ	DCS7041818 ফটো উপলব্ধ	398 নাম : ছালেমা খাতুন স্বামীৰ নাম : আলী আহমেদ ঘৰ নং : ১৮৭ বয়স : 75 লিঙ্গ : মহিলা	DCS7041830 ফটো উপলব্ধ	399 নাম : নাজিমা বেগম স্বামীৰ নাম : আব্দুল কাদিৰ ঘৰ নং : ১৮৭ বয়স : 43 লিঙ্গ : মহিলা	DCS0325779 ফটো উপলব্ধ
400 নাম : আব্দুল কাদিৰ পিতাৰ নাম : আলী আহমেদ ঘৰ নং : ১৮৭ বয়স : 41 লিঙ্গ : পুৰুষ	DCS7041863 ফটো উপলব্ধ	401 নাম : আব্দুল ছালাম পিতাৰ নাম : আলী আহমেদ ঘৰ নং : ১৮৭ বয়স : 34 লিঙ্গ : পুৰুষ	DCS7041896 ফটো উপলব্ধ	402 নাম : মঃ আব্দুল কালাম পিতাৰ নাম : আলী আহমেদ ঘৰ নং : ১৮৭ বয়স : 31 লিঙ্গ : পুৰুষ	DCS7041909 ফটো উপলব্ধ
403 নাম : ৰশিদ আহমেদ পিতাৰ নাম : মইনা মিয়া ঘৰ নং : 187 বয়স : 19 লিঙ্গ : পুৰুষ	DUU0148742 ফটো উপলব্ধ	404 নাম : আব্দুল ৰহিম পিতাৰ নাম : আলী আহমেদ ঘৰ নং : ১৮৭ ক বয়স : 44 লিঙ্গ : পুৰুষ	DCS7041852 ফটো উপলব্ধ	405 নাম : আছমা খাতুন স্বামীৰ নাম : আব্দুল ৰহিম ঘৰ নং : ১৮৭ ক বয়স : 38 লিঙ্গ : মহিলা	DCS7041885 ফটো উপলব্ধ
406 নাম : ময়না মিয়া পিতাৰ নাম : আলী আহমেদ ঘৰ নং : ১৮৭খ বয়স : 54 লিঙ্গ : পুৰুষ	DCS7041841 ফটো উপলব্ধ	407 নাম : নৰন নেহাৰ স্বামীৰ নাম : ময়না মিয়া ঘৰ নং : ১৮৭খ বয়স : 44 লিঙ্গ : মহিলা	DCS7041874 ফটো উপলব্ধ	408 নাম : হাচন আলী পিতাৰ নাম : ছৈয়দ আহমেদ ঘৰ নং : ১৮৮ বয়স : 72 লিঙ্গ : পুৰুষ	DCS7041932 ফটো উপলব্ধ
409 নাম : ময়বন নেছা স্বামীৰ নাম : হাচন আলী ঘৰ নং : ১৮৮ বয়স : 62 লিঙ্গ : মহিলা	DCS7041943 ফটো উপলব্ধ	410 নাম : তাজমিনা বেগম স্বামীৰ নাম : আইনুল হক ঘৰ নং : ১৮৮ বয়স : 27 লিঙ্গ : মহিলা	DCS0377713 ফটো উপলব্ধ	411 নাম : ইছলাম উদ্দিন পিতাৰ নাম : হাচন আলী ঘৰ নং : ১৮৮ বয়স : 26 লিঙ্গ : পুৰুষ	DCS0639484 ফটো উপলব্ধ
412 নাম : আলিম উদ্দিন পিতাৰ নাম : হাচন আলী ঘৰ নং : ১৮৮ বয়স : 24 লিঙ্গ : পুৰুষ	DCS0533927 ফটো উপলব্ধ	413 নাম : মোঃ সাহাব উদ্দিন পিতাৰ নাম : হাচন আলী ঘৰ নং : 188 বয়স : 19 লিঙ্গ : পুৰুষ	DUU0186924 ফটো উপলব্ধ	414 নাম : আইনুল হক পিতাৰ নাম : হাচন আলী ঘৰ নং : 188 ক বয়স : 37 লিঙ্গ : পুৰুষ	DCS7041954 ফটো উপলব্ধ
415 নাম : জেছমিনা বেগম পিতাৰ নাম : হাচন আলি ঘৰ নং : 188খ বয়স : 30 লিঙ্গ : মহিলা	DCS0377994 ফটো উপলব্ধ	416 নাম : জৰিফা খাতুন স্বামীৰ নাম : মকবুল আলী ঘৰ নং : ১৮৯ বয়স : 54 লিঙ্গ : মহিলা	DCS7041965 ফটো উপলব্ধ	417 নাম : ফইজা উদ্দিন পিতাৰ নাম : মকবুল আলী ঘৰ নং : ১৮৯ বয়স : 37 লিঙ্গ : পুৰুষ	DCS7041987 ফটো উপলব্ধ
418 নাম : আছিয়া বেগম স্বামীৰ নাম : তাজ উদ্দিন ঘৰ নং : ১৮৯ বয়স : 35 লিঙ্গ : মহিলা	DCS7045774 ফটো উপলব্ধ	419 নাম : নৰ উদ্দিন পিতাৰ নাম : মকবুল আলী ঘৰ নং : ১৮৯ বয়স : 29 লিঙ্গ : পুৰুষ	DCS0378083 ফটো উপলব্ধ	420 নাম : মাহমুদা বেগম স্বামীৰ নাম : নৰ উদ্দিন ঘৰ নং : 189 বয়স : 26 লিঙ্গ : মহিলা	DCS6278691 ফটো উপলব্ধ



421	DCS6286413	ফটো উপলব্ধ	422	DCS7041976	ফটো উপলব্ধ	# 423	DCS7041998	ফটো উপলব্ধ
নাম : বাহানা বেগম স্বামীৰ নাম: ফইজ উদ্দিন ঘৰ নং : 189 বয়স : 23 লিঙ্গ : মহিলা			নাম : তাজ উদ্দিন পিতাৰ নাম: মকবুল আলী ঘৰ নং : ১৮৯ক বয়স : 40 লিঙ্গ : পুৰুষ			নাম : কালা মিয়া পিতাৰ নাম: ছেয়দ আহমেদ ঘৰ নং : ১৯০ বয়স : 62 লিঙ্গ : পুৰুষ		
424	DCS7042004	ফটো উপলব্ধ	425	DCS7042015	ফটো উপলব্ধ	426	DCS0684951	ফটো উপলব্ধ
নাম : নুৰন নেছা স্বামীৰ নাম: কালা মিয়া ঘৰ নং : ১৯০ বয়স : 52 লিঙ্গ : মহিলা			নাম : নুৰ আহমেদ পিতাৰ নাম: কালা মিয়া ঘৰ নং : ১৯০ বয়স : 35 লিঙ্গ : পুৰুষ			নাম : ইয়াছমিনা বেগম স্বামীৰ নাম: নুৰ আহমেদ ঘৰ নং : ১৯০ বয়স : 32 লিঙ্গ : মহিলা		
427	DCS7045149	ফটো উপলব্ধ	428	DCS0296913	ফটো উপলব্ধ	429	DCS0613216	ফটো উপলব্ধ
নাম : ছামচুল হক পিতাৰ নাম: কালা মিয়া ঘৰ নং : ১৯০ বয়স : 31 লিঙ্গ : পুৰুষ			নাম : আব্দুল হক পিতাৰ নাম: কালা মিয়া ঘৰ নং : ১৯০ বয়স : 28 লিঙ্গ : পুৰুষ			নাম : মইজুল হক পিতাৰ নাম: কালা মিয়া ঘৰ নং : ১৯০ বয়স : 25 লিঙ্গ : পুৰুষ		
430	DUU0052316	ফটো উপলব্ধ	431	DCS7042048	ফটো উপলব্ধ	432	DCS0605881	ফটো উপলব্ধ
নাম : মঃ খাইৰুল ইছলাম পিতাৰ নাম: কালা মিয়া ঘৰ নং : 190 বয়স : 20 লিঙ্গ : পুৰুষ			নাম : তফুৰা বেগম স্বামীৰ নাম: আব্দুল হাচিম ঘৰ নং : ১৯১ বয়স : 52 লিঙ্গ : মহিলা			নাম : আব্দুল হাসিম পিতাৰ নাম: নইম উদ্দিন ঘৰ নং : ১৯১ বয়স : 51 লিঙ্গ : পুৰুষ		
433	DCS2068033	ফটো উপলব্ধ	434	DCS1643394	ফটো উপলব্ধ	435	DUU0072553	ফটো উপলব্ধ
নাম : মো: তফজুল আলী পিতাৰ নাম: মোঃ আব্দুল হাচিম ঘৰ নং : ১৯১ বয়স : 30 লিঙ্গ : পুৰুষ			নাম : মিনাকী বেগম মাতৃৰ নাম: তফুৰা বেগম ঘৰ নং : ১৯১ বয়স : 22 লিঙ্গ : মহিলা			নাম : তাজমিনা বেগম স্বামীৰ নাম: মঃ তফজুল আলী ঘৰ নং : 191 বয়স : 22 লিঙ্গ : মহিলা		
436	DUU0072512	ফটো উপলব্ধ	437	DCS7042059	ফটো উপলব্ধ	438	DCS7042060	ফটো উপলব্ধ
নাম : তজমুল আলী পিতাৰ নাম: আব্দুল হাচিম ঘৰ নং : 191 বয়স : 20 লিঙ্গ : পুৰুষ			নাম : আব্দুল হক পিতাৰ নাম: মতছিন আলী ঘৰ নং : ১৯২ বয়স : 66 লিঙ্গ : পুৰুষ			নাম : আমিনা বেগম স্বামীৰ নাম: আব্দুল হক ঘৰ নং : ১৯২ বয়স : 56 লিঙ্গ : মহিলা		
439	DCS0292995	ফটো উপলব্ধ	440	DCS0534743	ফটো উপলব্ধ	441	DCS0530980	ফটো উপলব্ধ
নাম : জোনাকি বেগম পিতাৰ নাম: আব্দুল হক ঘৰ নং : ১৯২ বয়স : 31 লিঙ্গ : মহিলা			নাম : হায়দৰ আলম পিতাৰ নাম: আব্দুল হক. ঘৰ নং : ১৯২ বয়স : 25 লিঙ্গ : পুৰুষ			নাম : ফিৰজ আলম পিতাৰ নাম: আব্দুল হক ঘৰ নং : ১৯২ বয়স : 24 লিঙ্গ : পুৰুষ		
442	DCS6265342	ফটো উপলব্ধ	443	DCS7042082	ফটো উপলব্ধ	444	DCS0613307	ফটো উপলব্ধ
নাম : ইচুব আলম পিতাৰ নাম: আব্দুল হক ঘৰ নং : 192 বয়স : 22 লিঙ্গ : পুৰুষ			নাম : নুৰজাহান বেগম স্বামীৰ নাম: আব্দুৰ বেজ্জাক ঘৰ নং : ১৯৩ বয়স : 53 লিঙ্গ : মহিলা			নাম : হিফজুৰ বহমান পিতাৰ নাম: আব্দুৰ বেজ্জাক ঘৰ নং : ১৯৩ বয়স : 29 লিঙ্গ : পুৰুষ		
445	DCS0613323	ফটো উপলব্ধ	446	DCS6293419	ফটো উপলব্ধ	# 447	DCS0445197	ফটো উপলব্ধ
নাম : চৈদৰ বহমান পিতাৰ নাম: আব্দুৰ বেজ্জাক ঘৰ নং : ১৯৩ বয়স : 28 লিঙ্গ : পুৰুষ			নাম : চাফিকুল ইছলাম পিতাৰ নাম: আব্দুল বেজ্জাক ঘৰ নং : 193 বয়স : 24 লিঙ্গ : মহিলা			নাম : রাহিদা বেগম স্বামীৰ নাম: হিফজুৰ বহমান ঘৰ নং : 193 ক বয়স : 30 লিঙ্গ : মহিলা		
S 448	DUU0029132	ফটো উপলব্ধ	449	DCS7042151	ফটো উপলব্ধ	# 450	DCS7042106	ফটো উপলব্ধ
নাম : নাজমা বেগম স্বামীৰ নাম: আশিকুৰ বহমান ঘৰ নং : 193 গ বয়স : 22 লিঙ্গ : মহিলা			নাম : খয়ৰুন নেছা স্বামীৰ নাম: আব্দুল ওৱাহিদ ঘৰ নং : ১৯৪ বয়স : 76 লিঙ্গ : মহিলা			নাম : নিজাম উদ্দিন পিতাৰ নাম: আব্দুল ওৱাহিদ ঘৰ নং : ১৯৪ বয়স : 48 লিঙ্গ : পুৰুষ		



451 নাম : বিলাল আহমেদ পিতাৰ নাম: আব্দুল ওৱাহিদ ঘৰ নং : ১৯৪ বয়স : 53 লিঙ্গ : পুৰুষ	DCS7042093 ফটো উপলব্ধ	452 নাম : মিনাৰা বেগম স্বামীৰ নাম: বিলাল উদ্দিন ঘৰ নং : ১৯৪ বয়স : 42 লিঙ্গ : মহিলা	DCS7042117 ফটো উপলব্ধ	453 নাম : হাফিজা বেগম স্বামীৰ নাম: নিজাম উদ্দিন ঘৰ নং : ১৯৪ বয়স : 34 লিঙ্গ : মহিলা	DCS0293332 ফটো উপলব্ধ
454 নাম : বৃহহান উদ্দিন পিতাৰ নাম: আব্দুল ওৱাহিদ ঘৰ নং : ১৯৪ বয়স : 33 লিঙ্গ : পুৰুষ	DCS7045172 ফটো উপলব্ধ	455 নাম : ছেমিনা বেগম পিতাৰ নাম: বিলাল আহমেদ ঘৰ নং : ১৯৪ বয়স : 25 লিঙ্গ : মহিলা	DCS0631879 ফটো উপলব্ধ	456 নাম : জাকিৰ হুছেইন পিতাৰ নাম: বিলাল আহমেদ ঘৰ নং : 194 বয়স : 20 লিঙ্গ : পুৰুষ	DUU0056697 ফটো উপলব্ধ
457 নাম : নছিম উদ্দিন পিতাৰ নাম: হিলাল আহমেদ ঘৰ নং : 194ক বয়স : 21 লিঙ্গ : পুৰুষ	DUU0022293 ফটো উপলব্ধ	458 নাম : আছমা খাতুন স্বামীৰ নাম: হিলাল আহমেদ ঘৰ নং : ১৯৪ক বয়স : 50 লিঙ্গ : মহিলা	DCS7040508 ফটো উপলব্ধ	459 নাম : হিলাল আহমেদ পিতাৰ নাম: আব্দুল ৱাহাব ঘৰ নং : ১৯৪ বয়স : 44 লিঙ্গ : পুৰুষ	DCS7042128 ফটো উপলব্ধ
460 নাম : ফাতিমা বেগম স্বামীৰ নাম: হিলাল আহমেদ ঘৰ নং : ১৯৪ক বয়স : 38 লিঙ্গ : মহিলা	DCS7042139 ফটো উপলব্ধ	461 নাম : শৰিফ উদ্দিন পিতাৰ নাম: আব্দুল নুৰ ঘৰ নং : ১৯৫ বয়স : 38 লিঙ্গ : পুৰুষ	DCS7042173 ফটো উপলব্ধ	# 462 নাম : কলচুমা বেগম স্বামীৰ নাম: শৰিফ উদ্দিন ঘৰ নং : ১৯৫ বয়স : 37 লিঙ্গ : মহিলা	DCS2068497 ফটো উপলব্ধ
463 নাম : হুছনাৰা বেগম স্বামীৰ নাম: আলিম উদ্দিন ঘৰ নং : ১৯৬ বয়স : 33 লিঙ্গ : মহিলা	DCS2068420 ফটো উপলব্ধ	464 নাম : হিফজৰ বহমান পিতাৰ নাম: আব্দুল জলিল ঘৰ নং : ১৯৬ বয়স : 25 লিঙ্গ : পুৰুষ	DCS1554344 ফটো উপলব্ধ	465 নাম : তৈয়ীৰ বহমান পিতাৰ নাম: আব্দুল জলিল ঘৰ নং : ১৯৬ বয়স : 24 লিঙ্গ : পুৰুষ	DCS0532960 ফটো উপলব্ধ
466 নাম : আলিম উদ্দিন পিতাৰ নাম: আব্দুল জলিল ঘৰ নং : ১৯৬গ বয়স : 37 লিঙ্গ : পুৰুষ	DCS7045683 ফটো উপলব্ধ	467 নাম : আফিয়া বেগম স্বামীৰ নাম: আব্দুল জলিল ঘৰ নং : ১৯৬ক বয়স : 63 লিঙ্গ : মহিলা	DCS7042220 ফটো উপলব্ধ	468 নাম : খলিলুৰ বহমান পিতাৰ নাম: তবাৰক আলী ঘৰ নং : ১৯৬ক বয়স : 57 লিঙ্গ : পুৰুষ	DCS7042195 ফটো উপলব্ধ
469 নাম : বেজিয়া খাতুন স্বামীৰ নাম: খলিলুৰ বহমান ঘৰ নং : ১৯৬ক বয়স : 51 লিঙ্গ : মহিলা	DCS7042208 ফটো উপলব্ধ	470 নাম : আজিৰ উদ্দিন পিতাৰ নাম: আব্দুল জলিল ঘৰ নং : ১৯৬ক বয়স : 40 লিঙ্গ : পুৰুষ	DCS7042242 ফটো উপলব্ধ	# 471 নাম : মিছবাহ বেগম লক্ষৰ স্বামীৰ নাম: মোহাম্মদ আনোৱাৰ হুছেইন ঘৰ নং : 196ক বয়স : 38 লিঙ্গ : মহিলা	DCS1210566 ফটো উপলব্ধ
472 নাম : ৱাহিদা বেগম স্বামীৰ নাম: আজিৰ উদ্দিন ঘৰ নং : ১৯৬ক বয়স : 34 লিঙ্গ : মহিলা	DCS6738698 ফটো উপলব্ধ	473 নাম : মোহাম্মদ আনোৱাৰ হুছেইন পিতাৰ নাম: আব্দুল জলিল ঘৰ নং : ১৯৬ক বয়স : 31 লিঙ্গ : পুৰুষ	DCS2067949 ফটো উপলব্ধ	474 নাম : নেৱাৰুন নেছা পিতাৰ নাম: ৰইচ আলী ঘৰ নং : ১৯৭ বয়স : 61 লিঙ্গ : মহিলা	DCS7042264 ফটো উপলব্ধ
475 নাম : আছিম উদ্দিন পিতাৰ নাম: মখই মিয়া ঘৰ নং : ১৯৭ বয়স : 38 লিঙ্গ : পুৰুষ	DCS7042286 ফটো উপলব্ধ	476 নাম : ইমৰানা বেগম স্বামীৰ নাম: আছিম উদ্দিন ঘৰ নং : ১৯৭ বয়স : 29 লিঙ্গ : মহিলা	DCS0583591 ফটো উপলব্ধ	477 নাম : ৰিজ ৱান হুছেইন পিতাৰ নাম: মখই মিয়া ঘৰ নং : ১৯৭ বয়স : 25 লিঙ্গ : পুৰুষ	DCS2014413 ফটো উপলব্ধ
478 নাম : আস্তিয়া খাতুন স্বামীৰ নাম: আনছাৰ আলী ঘৰ নং : ১৯৮ বয়স : 88 লিঙ্গ : মহিলা	DCS7042300 ফটো উপলব্ধ	# 479 নাম : নাছিৰ উদ্দিন পিতাৰ নাম: আনছাৰ আলী ঘৰ নং : ১৯৮ বয়স : 63 লিঙ্গ : পুৰুষ	DCS7042297 ফটো উপলব্ধ	# 480 নাম : কলচুমা খাতুন স্বামীৰ নাম: নাছিৰ উদ্দিন ঘৰ নং : ১৯৮ বয়স : 44 লিঙ্গ : মহিলা	DCS7042311 ফটো উপলব্ধ



# 481 নাম : বিজাউল হক পিতাৰ নাম: নাছিব উদ্দিন ঘৰ নং : ১৯৮ বয়স : 25 লিঙ্গ : পুৰুষ	DCS0560052 ফটো উপলব্ধ	482 নাম : ফখৰ উদ্দিন পিতাৰ নাম: ফখৰ উদ্দিন ঘৰ নং : ১৯৯ বয়স : 58 লিঙ্গ : পুৰুষ	DCS7042333 ফটো উপলব্ধ	# 483 নাম : বোসনা বেগম স্বামীৰ নাম: ফখৰ উদ্দিন ঘৰ নং : 199 বয়স : 36 লিঙ্গ : মহিলা	DCS4743822 ফটো উপলব্ধ
484 নাম : ইক্ৰাম হুছেইন পিতাৰ নাম: ফখৰ উদ্দিন ঘৰ নং : ১৯৯ বয়স : 26 লিঙ্গ : পুৰুষ	DCS0378091 ফটো উপলব্ধ	485 নাম : জিয়াউৰ ৰহমান পিতাৰ নাম: ফখৰ উদ্দিন ঘৰ নং : ১৯৯ বয়স : 25 লিঙ্গ : পুৰুষ	DCS0378513 ফটো উপলব্ধ	486 নাম : ইয়াছমিনা বেগম স্বামীৰ নাম: ইক্ৰাম হুছেইন ঘৰ নং : ১৯৯ক বয়স : 25 লিঙ্গ : মহিলা	DCS1973445 ফটো উপলব্ধ
487 নাম : আব্দুল জলিল পিতাৰ নাম: নাজিব আলী ঘৰ নং : ২০০ বয়স : 69 লিঙ্গ : পুৰুষ	DCS7042355 ফটো উপলব্ধ	488 নাম : বিয়াজুল ইছলাম পিতাৰ নাম: আব্দুল জলিল ঘৰ নং : ২০০ বয়স : 29 লিঙ্গ : পুৰুষ	DCS0296392 ফটো উপলব্ধ	489 নাম : মাৰজিনা বেগম স্বামীৰ নাম: বিয়াজুল ইছলাম ঘৰ নং : ২০০ বয়স : 25 লিঙ্গ : মহিলা	DCS0698142 ফটো উপলব্ধ
490 নাম : ছিৰাজুল ইছলাম পিতাৰ নাম: আব্দুল জলিল ঘৰ নং : ২০০ বয়স : 24 লিঙ্গ : পুৰুষ	DCS1434513 ফটো উপলব্ধ	491 নাম : আব্দুল মালিক পিতাৰ নাম: নাজিব আলী ঘৰ নং : ২০১ বয়স : 55 লিঙ্গ : পুৰুষ	DCS7042377 ফটো উপলব্ধ	492 নাম : ছালেমা খাতুন স্বামীৰ নাম: আব্দুল মালিক ঘৰ নং : ২০১ বয়স : 54 লিঙ্গ : মহিলা	DCS7042388 ফটো উপলব্ধ
493 নাম : বিজৱানা বেগম পিতাৰ নাম: আব্দুল মালিক ঘৰ নং : ২০১ বয়স : 26 লিঙ্গ : মহিলা	DCS0534214 ফটো উপলব্ধ	# 494 নাম : আব্দুল ৰহিম পিতাৰ নাম: নাজিব আলী ঘৰ নং : ২০১ ক বয়স : 43 লিঙ্গ : পুৰুষ	DCS7042399 ফটো উপলব্ধ	495 নাম : ৰহিমা বেগম স্বামীৰ নাম: আব্দুল ৰহিম ঘৰ নং : ২০১ক বয়স : 33 লিঙ্গ : মহিলা	DCS7042402 ফটো উপলব্ধ
496 নাম : নূৰ উদ্দিন পিতাৰ নাম: নাজিব আলী ঘৰ নং : ২০২ বয়স : 73 লিঙ্গ : পুৰুষ	DCS7042413 ফটো উপলব্ধ	497 নাম : আছিয়া খাতুন স্বামীৰ নাম: নূৰ উদ্দিন ঘৰ নং : ২০২ বয়স : 59 লিঙ্গ : মহিলা	DCS7042424 ফটো উপলব্ধ	# 498 নাম : বেজমিনা বেগম পিতাৰ নাম: নূৰ উদ্দিন ঘৰ নং : ২০২ বয়স : 36 লিঙ্গ : মহিলা	DCS0292680 ফটো উপলব্ধ
499 নাম : চোহানা বেগম পিতাৰ নাম: নূৰ উদ্দিন ঘৰ নং : ২০২ বয়স : 32 লিঙ্গ : মহিলা	DCS0295451 ফটো উপলব্ধ	500 নাম : মহিদুল আলম পিতাৰ নাম: নূৰ উদ্দিন ঘৰ নং : ২০২ বয়স : 30 লিঙ্গ : পুৰুষ	DCS0109637 ফটো উপলব্ধ	501 নাম : মেহবুব আলম পিতাৰ নাম: নূৰ উদ্দিন ঘৰ নং : ২০২ বয়স : 27 লিঙ্গ : পুৰুষ	DCS0326272 ফটো উপলব্ধ
502 নাম : শাহনোৱাজ বেগম ভাৰবুঞা পিতাৰ নাম: চাহাব উদ্দিন বৰভূঞা ঘৰ নং : 202 বয়স : 25 লিঙ্গ : মহিলা	DCS0499244 ফটো উপলব্ধ	503 নাম : নাইম উদ্দিন পিতাৰ নাম: আব্দুল চুবহান ঘৰ নং : ২০৩ বয়স : 82 লিঙ্গ : পুৰুষ	DCS7042435 ফটো উপলব্ধ	504 নাম : ছয়ফল বিবি স্বামীৰ নাম: নাইম উদ্দিন ঘৰ নং : ২০৩ বয়স : 71 লিঙ্গ : মহিলা	DCS7042446 ফটো উপলব্ধ
505 নাম : আব্দুল কাদিৰ পিতাৰ নাম: নাইম উদ্দিন ঘৰ নং : ২০৩ বয়স : 52 লিঙ্গ : পুৰুষ	DCS7042457 ফটো উপলব্ধ	506 নাম : আব্দুল আজিজ পিতাৰ নাম: নাইম উদ্দিন ঘৰ নং : 203 বয়স : 50 লিঙ্গ : পুৰুষ	DCS7042468 ফটো উপলব্ধ	507 নাম : নাজিমা বেগম স্বামীৰ নাম: আব্দুল আজিজ ঘৰ নং : 203 বয়স : 42 লিঙ্গ : মহিলা	DCS7042491 ফটো উপলব্ধ
508 নাম : আব্দুল শ্বহীদ পিতাৰ নাম: নাইম উদ্দিন ঘৰ নং : 203 বয়স : 40 লিঙ্গ : পুৰুষ	DCS7042479 ফটো উপলব্ধ	509 নাম : আব্দুল ছালাম পিতাৰ নাম: নাইম উদ্দিন ঘৰ নং : ২০৩ বয়স : 38 লিঙ্গ : পুৰুষ	DCS7042480 ফটো উপলব্ধ	510 নাম : বুবিনা বেগম স্বামীৰ নাম: আব্দুল ছালাম ঘৰ নং : ২০৩ বয়স : 33 লিঙ্গ : মহিলা	DCS0698456 ফটো উপলব্ধ



511 নাম : আছমিনা বেগম স্বামীৰ নাম: মো আব্দুল শহীদ ঘৰ নং : 203 বয়স : 33 লিঙ্গ : মহিলা	DCS2068384 ফটো উপলব্ধ	512 নাম : তাজমিনা বেগম স্বামীৰ নাম: আব্দুল হক ঘৰ নং : 203 বয়স : 31 লিঙ্গ : মহিলা	DCS7045183 ফটো উপলব্ধ	513 নাম : ইকবাল হুছেইন পিতাৰ নাম: আব্দুল আজিজ ঘৰ নং : 203 বয়স : 26 লিঙ্গ : পুৰুষ	DCS0536979 ফটো উপলব্ধ
514 নাম : আয়েশা বেগম স্বামীৰ নাম: ফাৰুক আহমেদ ঘৰ নং : 208 বয়স : 46 লিঙ্গ : মহিলা	DCS7042548 ফটো উপলব্ধ	515 নাম : মাৰজিনা বেগম স্বামীৰ নাম: ৰশিদ আহমেদ ঘৰ নং : 208ক বয়স : 25 লিঙ্গ : মহিলা	DCS0378133 ফটো উপলব্ধ	516 নাম : ৰশিদ আহমেদ পিতাৰ নাম: বদৰুল ইছলাম ঘৰ নং : 208ক বয়স : 35 লিঙ্গ : পুৰুষ	DCS7042582 ফটো উপলব্ধ
517 নাম : আলিম উদ্দিন পিতাৰ নাম: নূৰুল ইছলাম ঘৰ নং : 20৫ বয়স : 38 লিঙ্গ : পুৰুষ	DCS7042640 ফটো উপলব্ধ	518 নাম : আবিদা খাতুন স্বামীৰ নাম: আলিম উদ্দিন ঘৰ নং : 20৫ বয়স : 29 লিঙ্গ : মহিলা	DCS0292532 ফটো উপলব্ধ	519 নাম : বেজিয়া খাতুন পিতাৰ নাম: জালাল উদ্দিন ঘৰ নং : 205 বয়স : 25 লিঙ্গ : মহিলা	DCS0678151 ফটো উপলব্ধ
520 নাম : নূৰুল ইছলাম পিতাৰ নাম: আব্দুল চুবহান ঘৰ নং : 20৫খ বয়স : 70 লিঙ্গ : পুৰুষ	DCS7042593 ফটো উপলব্ধ	521 নাম : নাজিমুল হক পিতাৰ নাম: জালাল উদ্দিন ঘৰ নং : 20৫ক বয়স : 27 লিঙ্গ : পুৰুষ	DCS0377903 ফটো উপলব্ধ	522 নাম : জালাল উদ্দিন পিতাৰ নাম: নালিয়া ঘৰ নং : 20৫ক বয়স : 55 লিঙ্গ : পুৰুষ	DCS7042617 ফটো উপলব্ধ
523 নাম : বুসনা বেগম স্বামীৰ নাম: জালাল উদ্দিন ঘৰ নং : 20৫ক বয়স : 48 লিঙ্গ : মহিলা	DCS7042628 ফটো উপলব্ধ	# 524 নাম : ইছলামুল হক পিতাৰ নাম: জালাল উদ্দিন ঘৰ নং : 20৫ক বয়স : 36 লিঙ্গ : পুৰুষ	DCS7045207 ফটো উপলব্ধ	525 নাম : আলা উদ্দিন পিতাৰ নাম: নূৰুল ইছলাম ঘৰ নং : 20৫খ বয়স : 40 লিঙ্গ : পুৰুষ	DCS7042639 ফটো উপলব্ধ
526 নাম : ইমৰানা বেগম স্বামীৰ নাম: আলা উদ্দিন ঘৰ নং : 20৫খ বয়স : 33 লিঙ্গ : মহিলা	DCS7045194 ফটো উপলব্ধ	527 নাম : নূৰজাহান বেগম স্বামীৰ নাম: বাদিউজ জামাল ঘৰ নং : 20৬ বয়স : 76 লিঙ্গ : মহিলা	DCS7042684 ফটো উপলব্ধ	528 নাম : আব্দুল ৰহমান পিতাৰ নাম: বাদিউজ জামাল ঘৰ নং : 20৬ বয়স : 52 লিঙ্গ : পুৰুষ	DCS7042720 ফটো উপলব্ধ
529 নাম : আব্দৰ ৰশীদ পিতাৰ নাম: বাদিউজ জামাল ঘৰ নং : 20৬ বয়স : 39 লিঙ্গ : পুৰুষ	DCS7042731 ফটো উপলব্ধ	# 530 নাম : ৰোছনা বেগম স্বামীৰ নাম: আব্দৰ ৰশীদ ঘৰ নং : 20৬ বয়স : 33 লিঙ্গ : মহিলা	DCS0112698 ফটো উপলব্ধ	531 নাম : আশিক উদ্দিন পিতাৰ নাম: আব্দুল মন্নান ঘৰ নং : 20৬ বয়স : 23 লিঙ্গ : পুৰুষ	DCS1388784 ফটো উপলব্ধ
532 নাম : ৰাজিয়া খাতুন স্বামীৰ নাম: আশিক উদ্দিন ঘৰ নং : 206 বয়স : 21 লিঙ্গ : মহিলা	DUU0017426 ফটো উপলব্ধ	533 নাম : বুসনা বেগম স্বামীৰ নাম: আব্দুল মন্নান ঘৰ নং : 20৬ক বয়স : 55 লিঙ্গ : মহিলা	DCS7042708 ফটো উপলব্ধ	534 নাম : হোচনাৰা বেগম পিতাৰ নাম: আব্দুল মজিদ ঘৰ নং : 20৬ক বয়স : 35 লিঙ্গ : মহিলা	DCS0112599 ফটো উপলব্ধ
535 নাম : আব্দুল হান্নান পিতাৰ নাম: বাদিউজ জামাল ঘৰ নং : 20৬খ বয়স : 54 লিঙ্গ : পুৰুষ	DCS7042719 ফটো উপলব্ধ	536 নাম : পাৰবিনা বেগম স্বামীৰ নাম: আব্দুল হান্নান ঘৰ নং : 20৬খ বয়স : 42 লিঙ্গ : মহিলা	DCS7042742 ফটো উপলব্ধ	537 নাম : মকবুল হুছেইন পিতাৰ নাম: আব্দুল মন্নান ঘৰ নং : 207 বয়স : 28 লিঙ্গ : পুৰুষ	DCS0113126 ফটো উপলব্ধ
538 নাম : মিছ ফৰিদা বেগম স্বামীৰ নাম: মকবুল হুছেইন ঘৰ নং : 207 বয়স : 23 লিঙ্গ : মহিলা	DCS1387430 ফটো উপলব্ধ	539 নাম : ছামচুল হক পিতাৰ নাম: ৰহমত উল্লাহ ঘৰ নং : 20৮ বয়স : 66 লিঙ্গ : পুৰুষ	DCS7042775 ফটো উপলব্ধ	540 নাম : মমতাজ বেগম স্বামীৰ নাম: ছামচুল হক ঘৰ নং : 20৮ বয়স : 59 লিঙ্গ : মহিলা	DCS7042786 ফটো উপলব্ধ



541 নাম : মুহিবজ জামন মজুমদাৰ পিতাৰ নাম: ছামচুল হক মজুমদাৰ ঘৰ নং : ২০৮ বয়স : 39 লিঙ্গ : পুৰুষ	DCS7042797 ফটো উপলব্ধ	542 নাম : মজিবৰ জামাল মজুমদাৰ পিতাৰ নাম: ছামচুল হক মজুমদাৰ ঘৰ নং : ২০৮ বয়স : 35 লিঙ্গ : পুৰুষ	DCS7045525 ফটো উপলব্ধ	543 নাম : শ্বাহাৰুক আহমদ মজুমদাৰ পিতাৰ নাম: ছামচুল হক মজুমদাৰ ঘৰ নং : ২০৮ বয়স : 26 লিঙ্গ : পুৰুষ	DCS0583971 ফটো উপলব্ধ
544 নাম : মুকিবজ জামাল পিতাৰ নাম: ছামচুল হক ঘৰ নং : 208 খ বয়স : 37 লিঙ্গ : পুৰুষ	DCS7042811 ফটো উপলব্ধ	545 নাম : জ্যোত্স্নাৰা বেগম পিতাৰ নাম: কোৰবান আলী ঘৰ নং : ২০৯ বয়স : 51 লিঙ্গ : মহিলা	DCS7042844 ফটো উপলব্ধ	546 নাম : ফখৰ উদ্দিন পিতাৰ নাম: কোৰবান আলী ঘৰ নং : ২০৯ বয়স : 48 লিঙ্গ : পুৰুষ	DCS7042822 ফটো উপলব্ধ
547 নাম : জুলেখা বেগম পিতাৰ নাম: কোৰবান আলী ঘৰ নং : ২০৯ বয়স : 39 লিঙ্গ : মহিলা	DCS7042866 ফটো উপলব্ধ	548 নাম : ফৰিদ আহমেদ পিতাৰ নাম: কোৰবান আলী ঘৰ নং : ২০৯ বয়স : 37 লিঙ্গ : পুৰুষ	DCS7042855 ফটো উপলব্ধ	549 নাম : আন্ধৰ ৰহিম পিতাৰ নাম: মৃত কোৰবান আলী ঘৰ নং : ২০৯ বয়স : 36 লিঙ্গ : পুৰুষ	DCS7045229 ফটো উপলব্ধ
550 নাম : আচাৰুণ নেচা স্বামীৰ নাম: ফখৰ উদ্দিন ঘৰ নং : ২০৯ বয়স : 36 লিঙ্গ : মহিলা	DCS7042877 ফটো উপলব্ধ	551 নাম : নাজমিন ফাৰুক স্বামীৰ নাম: ফৰিদ আহমেদ ঘৰ নং : ২০৯ বয়স : 28 লিঙ্গ : মহিলা	DCS0459727 ফটো উপলব্ধ	552 নাম : মনোৱাৰা বেগম স্বামীৰ নাম: মুন্সী আমিন উল্লাহ পাটোৱাৰী ঘৰ নং : ২১০ বয়স : 73 লিঙ্গ : মহিলা	DCS7042902 ফটো উপলব্ধ
553 নাম : নজৰুল ইছলাম পাটোৱাৰী পিতাৰ নাম: মুন্সী আমিন উল্লাহ পাটোৱাৰী ঘৰ নং : ২১০ বয়স : 53 লিঙ্গ : পুৰুষ	DCS7042913 ফটো উপলব্ধ	554 নাম : মস্তুৰা বেগম স্বামীৰ নাম: নজৰুল ইছলাম পাটোৱাৰী ঘৰ নং : ২১০ বয়স : 45 লিঙ্গ : মহিলা	DCS7042935 ফটো উপলব্ধ	555 নাম : নাচিমা চুলতানা পাটোৱাৰী পিতাৰ নাম: নজৰুল ইছলাম পাটোৱাৰী ঘৰ নং : ২১০ বয়স : 24 লিঙ্গ : মহিলা	DCS0530741 ফটো উপলব্ধ
556 নাম : জাইদ হুছেইন পাটোৱাৰী পিতাৰ নাম: মহম্মদ হুছেইন পাটোৱাৰী ঘৰ নং : ২১০ক বয়স : 24 লিঙ্গ : পুৰুষ	DCS0533257 ফটো উপলব্ধ	557 নাম : জালাল আহমেদ পাটোৱাৰী পিতাৰ নাম: মহম্মদ হুছেইন পাটোৱাৰী ঘৰ নং : 210 ক বয়স : 21 লিঙ্গ : পুৰুষ	DCS6247027 ফটো উপলব্ধ	558 নাম : মহম্মদ হুছেইন পাটোৱাৰী পিতাৰ নাম: মুন্সী আমিন উল্লাহ পাটোৱাৰী ঘৰ নং : ২১০ক বয়স : 63 লিঙ্গ : পুৰুষ	DCS7042899 ফটো উপলব্ধ
559 নাম : কুলচুমা বেগম স্বামীৰ নাম: মহম্মদ হুছেইন পাটোৱাৰী ঘৰ নং : ২১০ক বয়স : 43 লিঙ্গ : মহিলা	DCS7045230 ফটো উপলব্ধ	560 নাম : বিমল বৰদলৈ পিতাৰ নাম: মঙ্গলা বৰদলৈ ঘৰ নং : ২১১ বয়স : 53 লিঙ্গ : পুৰুষ	DCS7042946 ফটো উপলব্ধ	561 নাম : ৰেনমাই বৰদলৈ স্বামীৰ নাম: বিমল বৰদলৈ ঘৰ নং : ২১১ বয়স : 51 লিঙ্গ : মহিলা	DCS7042957 ফটো উপলব্ধ
562 নাম : অংকু বৰদলৈ পিতাৰ নাম: বিমল বৰদলৈ ঘৰ নং : ২১১ বয়স : 32 লিঙ্গ : পুৰুষ	DCS0117317 ফটো উপলব্ধ	563 নাম : ৰাজতি বৰদলৈ স্বামীৰ নাম: অংকু বৰদলৈ ঘৰ নং : ২১১ বয়স : 30 লিঙ্গ : মহিলা	DCS0342097 ফটো উপলব্ধ	564 নাম : জান মনি বৰদলৈ স্বামীৰ নাম: কাৰ্তিক বৰদলৈ ঘৰ নং : ২১১ বয়স : 25 লিঙ্গ : মহিলা	DCS0583633 ফটো উপলব্ধ
565 নাম : ৰূপ কুমাৰ বৰদলৈ পিতাৰ নাম: গমেন বৰদলৈ ঘৰ নং : 211 ক বয়স : 21 লিঙ্গ : পুৰুষ	DCS6265011 ফটো উপলব্ধ	# 566 নাম : গনেশ বৰদলৈ পিতাৰ নাম: ভদল বৰদলৈ ঘৰ নং : 211ক বয়স : 41 লিঙ্গ : পুৰুষ	DCS7043314 ফটো উপলব্ধ	567 নাম : গমেন বৰদলৈ পিতাৰ নাম: মুদৈ বৰদলৈ ঘৰ নং : ২১১ক বয়স : 40 লিঙ্গ : পুৰুষ	DCS7042968 ফটো উপলব্ধ
568 নাম : লক্ষীমনি বৰদলৈ স্বামীৰ নাম: গমেন বৰদলৈ ঘৰ নং : ২১১ক বয়স : 38 লিঙ্গ : মহিলা	DCS7042979 ফটো উপলব্ধ	569 নাম : গিয়াছ উদ্দিন পিতাৰ নাম: ৰকিব আলী ঘৰ নং : ২১২ বয়স : 61 লিঙ্গ : পুৰুষ	DCS7042980 ফটো উপলব্ধ	570 নাম : ছামচ উদ্দিন পিতাৰ নাম: ৰকিব আলী ঘৰ নং : ২১২ বয়স : 59 লিঙ্গ : পুৰুষ	DCS7042991 ফটো উপলব্ধ



571 নাম : আনোৱাৰা বেগম স্বামীৰ নাম : গিয়াছ উদ্দিন ঘৰ নং : ২১২ বয়স : 52 লিঙ্গ : মহিলা	DCS7043007 ফটো উপলব্ধ	572 নাম : মলিকা বেগম পিতাৰ নাম : বকিব আলী ঘৰ নং : ২১২ বয়স : 39 লিঙ্গ : মহিলা	DCS7045241 ফটো উপলব্ধ	573 নাম : একবল উদ্দিন পিতাৰ নাম : ছামচ উদ্দিন ঘৰ নং : ২১২ বয়স : 24 লিঙ্গ : পুৰুষ	DCS1812700 ফটো উপলব্ধ
574 নাম : ৰমিজ উদ্দিন পিতাৰ নাম : গিয়াছ উদ্দিন ঘৰ নং : ২১২ বয়স : 23 লিঙ্গ : পুৰুষ	DCS1381995 ফটো উপলব্ধ	575 নাম : আলা উদ্দিন পিতাৰ নাম : বকিব আলী ঘৰ নং : ২১২ খ বয়স : 51 লিঙ্গ : পুৰুষ	DCS7043018 ফটো উপলব্ধ	576 নাম : শ্বোহানা বেগম স্বামীৰ নাম : আলা উদ্দিন ঘৰ নং : ২১২খ বয়স : 40 লিঙ্গ : মহিলা	DCS7043030 ফটো উপলব্ধ
577 নাম : ছায়েৰা বেগম স্বামীৰ নাম : ছামচ উদ্দিন ঘৰ নং : ২১২ক বয়স : 55 লিঙ্গ : মহিলা	DCS7043029 ফটো উপলব্ধ	578 নাম : ৰিবুল উদ্দিন পিতাৰ নাম : ছামচ উদ্দিন ঘৰ নং : 212ক বয়স : 19 লিঙ্গ : পুৰুষ	DUU0203596 ফটো উপলব্ধ	579 নাম : ৰেজমিন চুলতান্না স্বামীৰ নাম : ফাৰিজ উদ্দিন ঘৰ নং : ২১২ বয়স : 32 লিঙ্গ : মহিলা	DCS7045161 ফটো উপলব্ধ
580 নাম : ফয়জুন নেছা স্বামীৰ নাম : ইৰসাদ আলী ঘৰ নং : ২১৩ বয়স : 87 লিঙ্গ : মহিলা	DCS7043063 ফটো উপলব্ধ	581 নাম : ফখৰ উদ্দিন পিতাৰ নাম : ইৰসাদ আলী ঘৰ নং : ২১৩ বয়স : 57 লিঙ্গ : পুৰুষ	DCS7043041 ফটো উপলব্ধ	582 নাম : আছিয়া বেগম স্বামীৰ নাম : ফখৰ উদ্দিন ঘৰ নং : ২১৩ বয়স : 52 লিঙ্গ : মহিলা	DCS7043052 ফটো উপলব্ধ
583 নাম : মোঃ ছাইদৰ ৰহমান পিতাৰ নাম : মোঃ ফখৰ উদ্দিন ঘৰ নং : ২১৩ বয়স : 30 লিঙ্গ : পুৰুষ	DCS2067803 ফটো উপলব্ধ	584 নাম : মোঃ ফয়জৰ ৰহমান পিতাৰ নাম : ফখৰ উদ্দিন ঘৰ নং : ২১৩ ক বয়স : 27 লিঙ্গ : পুৰুষ	DCS0325621 ফটো উপলব্ধ	585 নাম : খলিলুৰ ৰহমান পিতাৰ নাম : আকদছ আলী ঘৰ নং : ২১৪ বয়স : 71 লিঙ্গ : পুৰুষ	DCS7043074 ফটো উপলব্ধ
586 নাম : এছানুৰ ৰহমান পিতাৰ নাম : খলিলুৰ ৰহমান ঘৰ নং : ২১৪ বয়স : 38 লিঙ্গ : পুৰুষ	DCS7043198 ফটো উপলব্ধ	587 নাম : ইবাদৰ ৰহমান পিতাৰ নাম : খলিলুৰ ৰহমান ঘৰ নং : ২১৪ বয়স : 33 লিঙ্গ : পুৰুষ	DCS7043143 ফটো উপলব্ধ	588 নাম : আতাউৰ ৰহমান পিতাৰ নাম : খলিলুৰ ৰহমান ঘৰ নং : ২১৪ বয়স : 32 লিঙ্গ : পুৰুষ	DCS7045252 ফটো উপলব্ধ
589 নাম : ওৱাহিদা বেগম স্বামীৰ নাম : এছানুৰ ৰহমান ঘৰ নং : ২১৪ বয়স : 31 লিঙ্গ : মহিলা	DCS0343749 ফটো উপলব্ধ	590 নাম : শ্বাৰক উদ্দিন পিতাৰ নাম : মকলিচ উদ্দিন ঘৰ নং : ২১৪ বয়স : 25 লিঙ্গ : পুৰুষ	DCS0618710 ফটো উপলব্ধ	591 নাম : মিৰাজৰ ৰহমান পিতাৰ নাম : খলিলুৰ ৰহমান ঘৰ নং : ২১৪ বয়স : 25 লিঙ্গ : পুৰুষ	DCS0628081 ফটো উপলব্ধ
592 নাম : আফৰুজা খানম পিতাৰ নাম : খলিলুৰ ৰহমান ঘৰ নং : ২১৪ বয়স : 24 লিঙ্গ : মহিলা	DCS1484526 ফটো উপলব্ধ	593 নাম : ৰিণা বেগম স্বামীৰ নাম : ইবাদুৰ ৰহমান ঘৰ নং : ২১৪ বয়স : 24 লিঙ্গ : মহিলা	DCS1484500 ফটো উপলব্ধ	594 নাম : আনিছৰ ৰহমান পিতাৰ নাম : খলিলুৰ ৰহমান ঘৰ নং : 214 বয়স : 23 লিঙ্গ : পুৰুষ	DCS6302335 ফটো উপলব্ধ
595 নাম : আদুৰ ৰহিম পিতাৰ নাম : আব্দুল খালিক ঘৰ নং : ২১৪চ বয়স : 47 লিঙ্গ : পুৰুষ	DCS7045989 ফটো উপলব্ধ	596 নাম : আতিকুৰ ৰহমান পিতাৰ নাম : খলিলুৰ ৰহমান ঘৰ নং : ২১৪চ বয়স : 42 লিঙ্গ : পুৰুষ	DCS7043176 ফটো উপলব্ধ	597 নাম : ফৰহানা বেগম স্বামীৰ নাম : আদুৰ ৰহিম ঘৰ নং : ২১৪চ বয়স : 41 লিঙ্গ : মহিলা	DCS7045310 ফটো উপলব্ধ
598 নাম : মাৰিয়া বেগম স্বামীৰ নাম : আতিকুৰ ৰহমান ঘৰ নং : ২১৪চ বয়স : 41 লিঙ্গ : মহিলা	DCS7045854 ফটো উপলব্ধ	599 নাম : তৈয়ীবুৰ ৰহমান পিতাৰ নাম : খলিলুৰ ৰহমান ঘৰ নং : ২১৪গ বয়স : 44 লিঙ্গ : পুৰুষ	DCS7043132 ফটো উপলব্ধ	600 নাম : নিলুফা বেগম স্বামীৰ নাম : তৈয়ীবুৰ ৰহমান ঘৰ নং : ২১৪ঘ বয়স : 40 লিঙ্গ : মহিলা	DCS7043154 ফটো উপলব্ধ



601 নাম : মকলিচ উদ্দিন পিতাৰ নাম: খালিলুৰ ৰহমান ঘৰ নং : ২১৪ক বয়স : 53 লিঙ্গ : পুৰুষ	DCS7043096 ফটো উপলব্ধ	602 নাম : হুছনা বেগম স্বামীৰ নাম: মকলিচ উদ্দিন ঘৰ নং : ২১৪ক বয়স : 46 লিঙ্গ : মহিলা	DCS7043109 ফটো উপলব্ধ	603 নাম : ছয়ফৰ ৰহমান পিতাৰ নাম: খালিলুৰ ৰহমান ঘৰ নং : ২১৪ক বয়স : 43 লিঙ্গ : পুৰুষ	DCS7043110 ফটো উপলব্ধ
604 নাম : আছাদুৰ ৰহমান পিতাৰ নাম: খালিলুৰ ৰহমান ঘৰ নং : ২১৪ক বয়স : 43 লিঙ্গ : পুৰুষ	DCS7043165 ফটো উপলব্ধ	605 নাম : মুৰ্শিদা খানুম পিতাৰ নাম: মকলিচ উদ্দিন ঘৰ নং : 214 ক বয়স : 21 লিঙ্গ : মহিলা	DUU0165175 ফটো উপলব্ধ	606 নাম : শাহিদ উদ্দিন পিতাৰ নাম: মকলিচ উদ্দিন ঘৰ নং : 214 ক বয়স : 19 লিঙ্গ : পুৰুষ	DUU0162594 ফটো উপলব্ধ
607 নাম : শাহিদা বেগম স্বামীৰ নাম: ছয়ফৰ ৰহমান ঘৰ নং : ২১৪ বয়স : 42 লিঙ্গ : মহিলা	DCS7043121 ফটো উপলব্ধ	608 নাম : আফচানা বৰভাঞা স্বামীৰ নাম: আছাদুৰ ৰহমান ঘৰ নং : ২১৪ঙ বয়স : 39 লিঙ্গ : মহিলা	DCS7043187 ফটো উপলব্ধ	609 নাম : গেৰেল্লা বসুমতাৰী পিতাৰ নাম: পথৰী বসুমতাৰী ঘৰ নং : ২১৫ বয়স : 73 লিঙ্গ : পুৰুষ	DCS7043201 ফটো উপলব্ধ
610 নাম : ভদ্র বসুমতাৰী পিতাৰ নাম: গেৰেলা বসুমতাৰী ঘৰ নং : ২১৫ বয়স : 54 লিঙ্গ : পুৰুষ	DCS7043234 ফটো উপলব্ধ	611 নাম : সূৰ্য্য বসুমতাৰী স্বামীৰ নাম: ভদ্র বসুমতাৰী ঘৰ নং : ২১৫ বয়স : 52 লিঙ্গ : মহিলা	DCS7043223 ফটো উপলব্ধ	612 নাম : বনু বসুমতাৰী পিতাৰ নাম: ভবেন বসুমতাৰী ঘৰ নং : 215 বয়স : 27 লিঙ্গ : পুৰুষ	DCS0378422 ফটো উপলব্ধ
613 নাম : নিকুমনী বসুমতাৰী স্বামীৰ নাম: বনু বসুমতাৰী ঘৰ নং : 215 বয়স : 22 লিঙ্গ : মহিলা	DCS6265706 ফটো উপলব্ধ	614 নাম : অনপম বসুমতাৰী পিতাৰ নাম: ভবেন বসুমতাৰী ঘৰ নং : 215 বয়স : 21 লিঙ্গ : পুৰুষ	DUU0002139 ফটো উপলব্ধ	615 নাম : ভবেন বসুমতাৰী পিতাৰ নাম: গেৰেলা বসুমতাৰী ঘৰ নং : ২১৫ক বয়স : 46 লিঙ্গ : পুৰুষ	DCS7043245 ফটো উপলব্ধ
616 নাম : পঞ্জিতা বসুমতাৰী স্বামীৰ নাম: ভবেন বসুমতাৰী ঘৰ নং : ২১৫ক বয়স : 43 লিঙ্গ : মহিলা	DCS7043256 ফটো উপলব্ধ	617 নাম : বিজয় বৰদলৈ পিতাৰ নাম: নালিয়া বৰদলৈ ঘৰ নং : ২১৬ বয়স : 66 লিঙ্গ : পুৰুষ	DCS7043278 ফটো উপলব্ধ	# 618 নাম : আলিফা জাহান পিতাৰ নাম: মানিৰ উদ্দিন ঘৰ নং : 216 বয়স : 23 লিঙ্গ : মহিলা	DUU0044636 ফটো উপলব্ধ
# 619 নাম : মোঃ ফৰহাদ আহমেদ পিতাৰ নাম: মানিৰ উদ্দিন ঘৰ নং : 216 বয়স : 20 লিঙ্গ : পুৰুষ	DUU0035600 ফটো উপলব্ধ	620 নাম : বিব বৰদলৈ পিতাৰ নাম: ভদল বৰদলৈ ঘৰ নং : ২১৭ বয়স : 39 লিঙ্গ : পুৰুষ	DCS7043325 ফটো উপলব্ধ	621 নাম : বন্টি বৰদলৈ স্বামীৰ নাম: বাৰ বৰ বৰদলৈ বৰদলৈ ঘৰ নং : ২১৭ বয়স : 33 লিঙ্গ : মহিলা	DCS0345785 ফটো উপলব্ধ
622 নাম : চৰ্ণলতা বৰদলৈ স্বামীৰ নাম: গনেশ বৰদলৈ ঘৰ নং : ২১৭ক বয়স : 31 লিঙ্গ : মহিলা	DCS0122218 ফটো উপলব্ধ	623 নাম : মৰমী বৰদলৈ স্বামীৰ নাম: গগৈ বৰদলৈ ঘৰ নং : ২১৮ বয়স : 54 লিঙ্গ : মহিলা	DCS7043347 ফটো উপলব্ধ	624 নাম : অনু বৰদলৈ পিতাৰ নাম: গগৈ বৰদলৈ ঘৰ নং : 218 বয়স : 30 লিঙ্গ : মহিলা	DCS6266951 ফটো উপলব্ধ
625 নাম : দেৱজিত বৰদলৈ পিতাৰ নাম: গগৈ বৰদলৈ ঘৰ নং : ২১৮ বয়স : 28 লিঙ্গ : মহিলা	DCS0697730 ফটো উপলব্ধ	626 নাম : অভিন্দ কোঁৱৰ পিতাৰ নাম: শুকোবা কোঁৱৰ ঘৰ নং : ২১৯ বয়স : 48 লিঙ্গ : পুৰুষ	DCS7043358 ফটো উপলব্ধ	627 নাম : বাগেশ্বৰী বৰদলৈ স্বামীৰ নাম: অভিন্দ কোঁৱৰ ঘৰ নং : ২১৯ বয়স : 42 লিঙ্গ : মহিলা	DCS7043369 ফটো উপলব্ধ
628 নাম : চন্দন কোঁৱৰ পিতাৰ নাম: অভিন্দ কোঁৱৰ ঘৰ নং : 219 বয়স : 24 লিঙ্গ : পুৰুষ	DCS6264998 ফটো উপলব্ধ	629 নাম : দিপান্তৰ কোঁৱৰ পিতাৰ নাম: অভিন্দ কোঁৱৰ ঘৰ নং : 219 বয়স : 20 লিঙ্গ : পুৰুষ	DUU0060145 ফটো উপলব্ধ	630 নাম : বন্তী বৰদলৈ স্বামীৰ নাম: শনি বৰদলৈ ঘৰ নং : ২২০ বয়স : 52 লিঙ্গ : মহিলা	DCS7043392 ফটো উপলব্ধ



631 নাম : শনিবৰ বৰদলৈ পিতাৰ নাম: মঙ্গলা বৰদলৈ ঘৰ নং : ২২০ বয়স : 50 লিঙ্গ : পুৰুষ	DCS7043405 ফটো উপলব্ধ	632 নাম : আকাশ বৰদলৈ পিতাৰ নাম: শনিবৰ বৰদলৈ ঘৰ নং : 220 বয়স : 22 লিঙ্গ : পুৰুষ	DUU0026039 ফটো উপলব্ধ	# 633 নাম : নিয়মাই বৰদলৈ স্বামীৰ নাম: তপন দত্ত ঘৰ নং : ২২০ক বয়স : 39 লিঙ্গ : মহিলা	DCS7043416 ফটো উপলব্ধ
634 নাম : তপন দত্ত পিতাৰ নাম: গংগেশ্বৰ দত্ত ঘৰ নং : ২২০ক বয়স : 36 লিঙ্গ : পুৰুষ	DCS0124727 ফটো উপলব্ধ	635 নাম : বৃধেশ্বৰী স্বৰ্গীয়াৰী স্বামীৰ নাম: জীবন স্বৰ্গীয়াৰী ঘৰ নং : ২২১ বয়স : 68 লিঙ্গ : মহিলা	DCS7043438 ফটো উপলব্ধ	636 নাম : দীপেন স্বৰ্গীয়াৰী পিতাৰ নাম: জীবন স্বৰ্গীয়াৰী ঘৰ নং : ২২১ বয়স : 52 লিঙ্গ : পুৰুষ	DCS7043427 ফটো উপলব্ধ
637 নাম : দীপালী বৰদলৈ স্বৰ্গীয়াৰী স্বামীৰ নাম: দিপেন স্বৰ্গীয়াৰী ঘৰ নং : ২২১ বয়স : 44 লিঙ্গ : মহিলা	DCS7043449 ফটো উপলব্ধ	638 নাম : ধৰিত্ৰী স্বৰ্গীয়াৰী পিতাৰ নাম: দিপেন স্বৰ্গীয়াৰী ঘৰ নং : 221 বয়স : 20 লিঙ্গ : মহিলা	DUU0095547 ফটো উপলব্ধ	639 নাম : ছিপতন নেছা স্বামীৰ নাম: আব্দুল কাদিৰ লক্ষৰ ঘৰ নং : ২২২ বয়স : 66 লিঙ্গ : মহিলা	DCS7043450 ফটো উপলব্ধ
640 নাম : ছেলিম উদ্দিন পিতাৰ নাম: আব্দুল কাদিৰ ঘৰ নং : 222 বয়স : 38 লিঙ্গ : পুৰুষ	DCS7043461 ফটো উপলব্ধ	641 নাম : নজমা বেগম স্বামীৰ নাম: ছেলিম উদ্দিন ঘৰ নং : ২২২ বয়স : 37 লিঙ্গ : মহিলা	DCS7043472 ফটো উপলব্ধ	642 নাম : মহাম্মদ ছাদ্দাম হুছেইন পিতাৰ নাম: আব্দুল কাদিৰ ঘৰ নং : ২২২ বয়স : 27 লিঙ্গ : পুৰুষ	DCS0377911 ফটো উপলব্ধ
643 নাম : বমীজা বেগম পিতাৰ নাম: বফিক উদ্দিন ঘৰ নং : 222 বয়স : 22 লিঙ্গ : মহিলা	DCS1658962 ফটো উপলব্ধ	S 644 নাম : ছাইবৰ বহমান পিতাৰ নাম: আব্দুল বহমান ঘৰ নং : ২২২ক বয়স : 24 লিঙ্গ : পুৰুষ	DCS1400944 ফটো উপলব্ধ	645 নাম : মুজিবৰ বহমান পিতাৰ নাম: আৰব আলী ঘৰ নং : ২২৩ বয়স : 52 লিঙ্গ : পুৰুষ	DCS7043483 ফটো উপলব্ধ
646 নাম : চজনা বেগম স্বামীৰ নাম: মুজিবৰ বহমান ঘৰ নং : ২২৩ বয়স : 42 লিঙ্গ : মহিলা	DCS7043494 ফটো উপলব্ধ	647 নাম : তইবৰ বহমান পিতাৰ নাম: মুজিবৰ বহমান ঘৰ নং : ২২৩ বয়স : 25 লিঙ্গ : পুৰুষ	DCS0622548 ফটো উপলব্ধ	648 নাম : চুলমান আলী পিতাৰ নাম: ফয়জুদ্দিন সেখ ঘৰ নং : ২২৪ বয়স : 63 লিঙ্গ : পুৰুষ	DCS7043507 ফটো উপলব্ধ
649 নাম : চুলতান আলী পিতাৰ নাম: ফইজ উদ্দিন ঘৰ নং : ২২৪ বয়স : 57 লিঙ্গ : পুৰুষ	DCS7045592 ফটো উপলব্ধ	# 650 নাম : বহিমা খাতুন স্বামীৰ নাম: চুলতান আলী ঘৰ নং : ২২৪ বয়স : 53 লিঙ্গ : মহিলা	DCS7045956 ফটো উপলব্ধ	651 নাম : মমিনা খাতুন স্বামীৰ নাম: চুলমান আলী ঘৰ নং : ২২৪ বয়স : 48 লিঙ্গ : মহিলা	DCS7043529 ফটো উপলব্ধ
652 নাম : হুছেইন আলী পিতাৰ নাম: চুলেমান আলী ঘৰ নং : ২২৪ বয়স : 41 লিঙ্গ : পুৰুষ	DCS7043518 ফটো উপলব্ধ	653 নাম : মন খাতুন পিতাৰ নাম: চুলমান আলী ঘৰ নং : ২২৪ বয়স : 34 লিঙ্গ : মহিলা	DCS1794288 ফটো উপলব্ধ	# 654 নাম : জেছমিনা বেগম স্বামীৰ নাম: বহমত আলী ঘৰ নং : ২২৪ বয়স : 32 লিঙ্গ : মহিলা	DCS0378430 ফটো উপলব্ধ
655 নাম : বহমত আলী পিতাৰ নাম: ফৰকান আলী ঘৰ নং : ২২৪ বয়স : 31 লিঙ্গ : পুৰুষ	DCS0127357 ফটো উপলব্ধ	656 নাম : আতাবৰ বহমান পিতাৰ নাম: চুলতান আলী ঘৰ নং : ২২৪ বয়স : 30 লিঙ্গ : পুৰুষ	DCS0127399 ফটো উপলব্ধ	657 নাম : তাজমিনা বেগম স্বামীৰ নাম: শ্বাহেদ আলী ঘৰ নং : ২২৪ বয়স : 29 লিঙ্গ : মহিলা	DCS0127589 ফটো উপলব্ধ
# 658 নাম : ছাহেদ আলী পিতাৰ নাম: চুলমান আলী ঘৰ নং : ২২৪ বয়স : 30 লিঙ্গ : পুৰুষ	DCS0127548 ফটো উপলব্ধ	659 নাম : বমজান আলী পিতাৰ নাম: ফৰকান আলী ঘৰ নং : ২২৪ বয়স : 28 লিঙ্গ : পুৰুষ	DCS0548636 ফটো উপলব্ধ	660 নাম : ফৰিনা বেগম স্বামীৰ নাম: হুছেইন আলী ঘৰ নং : ২২৪ বয়স : 28 লিঙ্গ : মহিলা	DCS0583609 ফটো উপলব্ধ

# 661 নাম : বসনা বেগম স্বামীৰ নাম: ৰমজান আলী ঘৰ নং : 224 বয়স : 27 লিঙ্গ : পুৰুষ	DCS0583245 ফটো উপলব্ধ	662 নাম : জিয়াবুৰ ৰহমান পিতাৰ নাম: চুলতান আলী ঘৰ নং : 228 বয়স : 26 লিঙ্গ : পুৰুষ	DCS0668756 ফটো উপলব্ধ	663 নাম : আশীদ আলী পিতাৰ নাম: চুলতান আলী ঘৰ নং : 224 বয়স : 26 লিঙ্গ : পুৰুষ	DCS0584888 ফটো উপলব্ধ
# 664 নাম : বাশ্বীদা বেগম স্বামীৰ নাম: আশীদ আলী ঘৰ নং : 228 বয়স : 25 লিঙ্গ : মহিলা	DCS0584193 ফটো উপলব্ধ	665 নাম : হাছিনা খাতুন স্বামীৰ নাম: জিয়াবুৰ ৰহমান ঘৰ নং : 228 বয়স : 25 লিঙ্গ : মহিলা	DCS1794270 ফটো উপলব্ধ	# 666 নাম : ছৰ বন পিতাৰ নাম: সুলতান আলী ঘৰ নং : 228 বয়স : 22 লিঙ্গ : মহিলা	DCS1889526 ফটো উপলব্ধ
667 নাম : ছাজিদা বেগম পিতাৰ নাম: ফৰকান আলী ঘৰ নং : 224 বয়স : 21 লিঙ্গ : মহিলা	DCS6255277 ফটো উপলব্ধ	668 নাম : আৰিফ উদ্দিন পিতাৰ নাম: সৰুজ আলী ঘৰ নং : 228 বয়স : 43 লিঙ্গ : পুৰুষ	DCS7045650 ফটো উপলব্ধ	669 নাম : ছালেমা বেগম স্বামীৰ নাম: আৰিফ উদ্দিন ঘৰ নং : 228 বয়স : 36 লিঙ্গ : মহিলা	DCS7045887 ফটো উপলব্ধ
670 নাম : জাহ্মিন বেগম পিতাৰ নাম: সৰুজ আলী ঘৰ নং : 228 বয়স : 33 লিঙ্গ : মহিলা	DCS7045843 ফটো উপলব্ধ	671 নাম : চনিয়ম চুলতানা পিতাৰ নাম: আৰিফ উদ্দিন ঘৰ নং : 224 বয়স : 19 লিঙ্গ : মহিলা	DUU0202994 ফটো উপলব্ধ	672 নাম : পুৰ্বদৈ বড়ো স্বামীৰ নাম: সুম্বৰ বড়ো ঘৰ নং : 225 বয়স : 63 লিঙ্গ : মহিলা	DCS7043541 ফটো উপলব্ধ
673 নাম : ৰাজিব বড়ো পিতাৰ নাম: সুম্বৰ বড়ো ঘৰ নং : 225 বয়স : 38 লিঙ্গ : পুৰুষ	DCS7043552 ফটো উপলব্ধ	674 নাম : পিংকী বড়ো স্বামীৰ নাম: ৰাজিব বড়ো ঘৰ নং : 225 বয়স : 31 লিঙ্গ : মহিলা	DCS2068475 ফটো উপলব্ধ	675 নাম : কামেশ্বৰ বড়ো পিতাৰ নাম: মুম্বন বড়ো ঘৰ নং : 226 বয়স : 67 লিঙ্গ : পুৰুষ	DCS7043563 ফটো উপলব্ধ
676 নাম : বশিষ্ট বড়ো পিতাৰ নাম: কামেশ্বৰ বড়ো ঘৰ নং : 226 বয়স : 34 লিঙ্গ : পুৰুষ	DCS7045274 ফটো উপলব্ধ	677 নাম : দিপা বড়ো স্বামীৰ নাম: সৰ্ববা নন্দ বড়ো ঘৰ নং : 226 বয়স : 31 লিঙ্গ : মহিলা	DCS2068339 ফটো উপলব্ধ	678 নাম : সৰ্ববা নন্দ বড়ো পিতাৰ নাম: কামেশ্বৰ বড়ো ঘৰ নং : 226 বয়স : 31 লিঙ্গ : পুৰুষ	DCS7046062 ফটো উপলব্ধ
679 নাম : পৰমানন্দ বড়ো পিতাৰ নাম: কামেশ্বৰ বড়ো ঘৰ নং : 226 বয়স : 28 লিঙ্গ : পুৰুষ	DCS1888171 ফটো উপলব্ধ	680 নাম : সদানন্দ বড়ো পিতাৰ নাম: কামেশ্বৰ বড়ো ঘৰ নং : 226 বয়স : 24 লিঙ্গ : পুৰুষ	DCS1879832 ফটো উপলব্ধ	681 নাম : মঞ্জিলা বড়ো স্বামীৰ নাম: সদানন্দ বড়ো ঘৰ নং : 226 বয়স : 23 লিঙ্গ : মহিলা	DCS1888098 ফটো উপলব্ধ
682 নাম : ফয়জুৰ ৰহমান পিতাৰ নাম: মতাহিৰ আলী ঘৰ নং : 229 বয়স : 45 লিঙ্গ : পুৰুষ	DCS7043609 ফটো উপলব্ধ	683 নাম : মোঃ চমচুল হক পিতাৰ নাম: মোঃ মতাহিৰ আলী ঘৰ নং : 229 বয়স : 36 লিঙ্গ : পুৰুষ	DCS7043632 ফটো উপলব্ধ	684 নাম : হাছিনা বেগম পিতাৰ নাম: মোতাহিৰ আলী ঘৰ নং : 229 বয়স : 36 লিঙ্গ : মহিলা	DCS0535229 ফটো উপলব্ধ
685 নাম : নুৰুল হক পিতাৰ নাম: মো মতাহিৰ আলী ঘৰ নং : 229 বয়স : 30 লিঙ্গ : পুৰুষ	DCS2068113 ফটো উপলব্ধ	S 686 নাম : সুহান বেগম পিতাৰ নাম: মোতাহিৰ আলী ঘৰ নং : 229 বয়স : 28 লিঙ্গ : মহিলা	DCS0535237 ফটো উপলব্ধ	687 নাম : নাজমিন চুলতানা লক্ষৰ স্বামীৰ নাম: ছামচুল হক ঘৰ নং : 227 বয়স : 23 লিঙ্গ : মহিলা	DCS0525774 ফটো উপলব্ধ
688 নাম : মিৰজানা বেগম স্বামীৰ নাম: নুৰুল হক ঘৰ নং : 227 বয়স : 21 লিঙ্গ : মহিলা	DUU0221903 ফটো উপলব্ধ	689 নাম : মোঃ আনোৱাৰ হুছেইন পিতাৰ নাম: ফয়জুৰ ঘৰ নং : 227 বয়স : 20 লিঙ্গ : পুৰুষ	DUU0100974 ফটো উপলব্ধ	# 690 নাম : ৰংমনি বড়ো স্বামীৰ নাম: কামেশ্বৰ বড়ো ঘৰ নং : 227 বয়স : 50 লিঙ্গ : মহিলা	DCS7043574 ফটো উপলব্ধ



691 নাম : হাজিৰা বেগম স্বামীৰ নাম : ফয়জুৰ ৰহমান ঘৰ নং : ১১৭ক বয়স : 38 লিঙ্গ : মহিলা	DCS0128819 ফটো উপলব্ধ	692 নাম : ফুলেশ্বৰী স্বৰ্গীয়াৰী স্বামীৰ নাম : গকুল স্বৰ্গীয়াৰী ঘৰ নং : ১১৮ বয়স : 73 লিঙ্গ : মহিলা	DCS7043643 ফটো উপলব্ধ	693 নাম : মীতবৰ স্বৰ্গীয়াৰী পিতাৰ নাম : গকুল স্বৰ্গীয়াৰী ঘৰ নং : ১১৮ বয়স : 53 লিঙ্গ : পুৰুষ	DCS7043654 ফটো উপলব্ধ
694 নাম : লক্ষী স্বৰ্গীয়াৰী স্বামীৰ নাম : মীতবৰ স্বৰ্গীয়াৰী ঘৰ নং : ১১৮ বয়স : 39 লিঙ্গ : মহিলা	DCS0129346 ফটো উপলব্ধ	695 নাম : মইন উদ্দিন পিতাৰ নাম : মনোহৰ আলী ঘৰ নং : ১১৯ বয়স : 63 লিঙ্গ : পুৰুষ	DCS7043676 ফটো উপলব্ধ	696 নাম : আমিনা বেগম স্বামীৰ নাম : মইন উদ্দিন ঘৰ নং : ১১৯ বয়স : 55 লিঙ্গ : মহিলা	DCS7043687 ফটো উপলব্ধ
697 নাম : মিনা বেগম স্বামীৰ নাম : মইন উদ্দিন ঘৰ নং : ১১৯ বয়স : 51 লিঙ্গ : মহিলা	DCS7043698 ফটো উপলব্ধ	698 নাম : এনাম উদ্দিন পিতাৰ নাম : মইন উদ্দিন ঘৰ নং : ১১৯ বয়স : 30 লিঙ্গ : পুৰুষ	DCS7046017 ফটো উপলব্ধ	699 নাম : চাহাব উদ্দিন পিতাৰ নাম : মইন উদ্দিন ঘৰ নং : ১১৯ বয়স : 29 লিঙ্গ : পুৰুষ	DCS0325365 ফটো উপলব্ধ
700 নাম : ছাহিৰা বান স্বামীৰ নাম : চাহাব উদ্দিন ঘৰ নং : ১১৯ বয়স : 29 লিঙ্গ : মহিলা	DCS1729045 ফটো উপলব্ধ	701 নাম : আছাব উদ্দিন পিতাৰ নাম : মইন উদ্দিন ঘৰ নং : ১১৯ বয়স : 28 লিঙ্গ : পুৰুষ	DCS0325415 ফটো উপলব্ধ	702 নাম : খাদিজা বেগম পিতাৰ নাম : নিজাম উদ্দিন লক্ষৰ ঘৰ নং : 229 বয়স : 27 লিঙ্গ : মহিলা	DCS0556878 ফটো উপলব্ধ
703 নাম : জোনাকী মেছ স্বামীৰ নাম : লইল মেছ ঘৰ নং : ১৩০ বয়স : 53 লিঙ্গ : মহিলা	DCS7043712 ফটো উপলব্ধ	704 নাম : চঞ্জো মেছ পিতাৰ নাম : লইল মেছ ঘৰ নং : 230 বয়স : 34 লিঙ্গ : পুৰুষ	DUU0060525 ফটো উপলব্ধ	705 নাম : ননী মেছ পিতাৰ নাম : লইল মেছ ঘৰ নং : 230 বয়স : 32 লিঙ্গ : পুৰুষ	DUU0058032 ফটো উপলব্ধ
706 নাম : পংকজ মেছ পিতাৰ নাম : লইল মেছ ঘৰ নং : 230 বয়স : 21 লিঙ্গ : পুৰুষ	DUU0021188 ফটো উপলব্ধ	707 নাম : জয়ন্ত মেছ পিতাৰ নাম : মুজা মেছ ঘৰ নং : ১৩১ বয়স : 62 লিঙ্গ : পুৰুষ	DCS7043723 ফটো উপলব্ধ	708 নাম : জানেমাই মেছ স্বামীৰ নাম : জয়ন্ত মেছ ঘৰ নং : ১৩১ বয়স : 54 লিঙ্গ : মহিলা	DCS7043734 ফটো উপলব্ধ
709 নাম : দন্টি মেছ পিতাৰ নাম : জয়ন্ত মেছ ঘৰ নং : ১৩১ বয়স : 38 লিঙ্গ : পুৰুষ	DCS7043745 ফটো উপলব্ধ	710 নাম : লক্ষী মেছ পিতাৰ নাম : জয়ন্ত মেছ ঘৰ নং : ১৩১ বয়স : 35 লিঙ্গ : পুৰুষ	DCS0131367 ফটো উপলব্ধ	711 নাম : ৰীতামনি মেছ স্বামীৰ নাম : ধন্তি মেছ ঘৰ নং : ১৩১ বয়স : 32 লিঙ্গ : মহিলা	DCS0131417 ফটো উপলব্ধ
712 নাম : মুন মেছ স্বামীৰ নাম : লক্ষী মেছ ঘৰ নং : ১৩১ বয়স : 30 লিঙ্গ : মহিলা	DCS0353276 ফটো উপলব্ধ	S2 713 নাম : হৰচিং ক্ৰ পিতাৰ নাম : কুনীয়া ক্ৰ ঘৰ নং : ১৩২ বয়স : 75 লিঙ্গ : পুৰুষ	DCS7043756 ফটো উপলব্ধ	714 নাম : প্ৰভা বড়ো স্বামীৰ নাম : কৃষ্ণকান্ত বড়ো ঘৰ নং : ১৩৩ বয়স : 68 লিঙ্গ : মহিলা	DCS7043789 ফটো উপলব্ধ
715 নাম : মণ্ট বড়ো পিতাৰ নাম : কৃষ্ণকান্ত বড়ো ঘৰ নং : ১৩৩ বয়স : 39 লিঙ্গ : পুৰুষ	DCS7043803 ফটো উপলব্ধ	716 নাম : মালা বড়ো স্বামীৰ নাম : মণ্ট বড়ো ঘৰ নং : ১৩৩ বয়স : 36 লিঙ্গ : মহিলা	DCS7046028 ফটো উপলব্ধ	717 নাম : ৰিতু বসুমতাৰী পিতাৰ নাম : উত্তম বসুমতাৰী ঘৰ নং : 233 ক বয়স : 21 লিঙ্গ : পুৰুষ	DCS6272108 ফটো উপলব্ধ
718 নাম : ৰিয়া নাথ স্বামীৰ নাম : ৰিতু বসুমতাৰী ঘৰ নং : 233ক বয়স : 22 লিঙ্গ : মহিলা	DUU0041053 ফটো উপলব্ধ	719 নাম : উত্তম বসুমতাৰী পিতাৰ নাম : অজুন বসুমতাৰী ঘৰ নং : ১৩৩ক বয়স : 43 লিঙ্গ : পুৰুষ	DCS0584011 ফটো উপলব্ধ	720 নাম : লিলি বসুমতাৰী স্বামীৰ নাম : উত্তম বসুমতাৰী ঘৰ নং : ১৩৩ক বয়স : 39 লিঙ্গ : মহিলা	DCS0353649 ফটো উপলব্ধ



721	DCS7043825	ফটো উপলব্ধ	722	DCS7043836	ফটো উপলব্ধ	723	DCS7043847	ফটো উপলব্ধ
নাম : মাফিয়া বেগম স্বামীৰ নাম: মস্তাজ আলী ঘৰ নং : ২৩৪ বয়স : 60 লিঙ্গ : মহিলা			নাম : বহিমা বেগম স্বামীৰ নাম: মস্তাজ আলী ঘৰ নং : ২৩৪ বয়স : 55 লিঙ্গ : মহিলা			নাম : জয়নাল উদ্দিন পিতাৰ নাম: মস্তাজ আলী ঘৰ নং : ২৩৪ বয়স : 50 লিঙ্গ : পুৰুষ		
724	DCS7043858	ফটো উপলব্ধ	725	DCS7045809	ফটো উপলব্ধ	726	DCS2068453	ফটো উপলব্ধ
নাম : বুকীয়া বেগম স্বামীৰ নাম: জয়নাল উদ্দিন ঘৰ নং : ২৩৪ বয়স : 46 লিঙ্গ : মহিলা			নাম : গুলজান বেগম স্বামীৰ নাম: জামাল উদ্দিন ঘৰ নং : ২৩৪ বয়স : 40 লিঙ্গ : মহিলা			নাম : দিলোৰা বেগম অন্যান্য: মো আব্দুল জলিল ঘৰ নং : ২৩৪ বয়স : 31 লিঙ্গ : মহিলা		
727	DCS2067892	ফটো উপলব্ধ	728	DCS0583575	ফটো উপলব্ধ	729	DCS0584524	ফটো উপলব্ধ
নাম : আৰিফ উদ্দিন পিতাৰ নাম: মস্তাজ আলী ঘৰ নং : ২৩৪ বয়স : 28 লিঙ্গ : পুৰুষ			নাম : তাজ উদ্দিন পিতাৰ নাম: মস্তাজ আলী ঘৰ নং : ২৩৪ বয়স : 28 লিঙ্গ : পুৰুষ			নাম : ফাৰুক আহমেদ পিতাৰ নাম: জয়নাল উদ্দিন ঘৰ নং : ২৩৪ বয়স : 26 লিঙ্গ : পুৰুষ		
730	DCS0698217	ফটো উপলব্ধ	731	CBD0712612	ফটো উপলব্ধ	732	DCS7043881	ফটো উপলব্ধ
নাম : আকলিমা বেগম স্বামীৰ নাম: তাজ উদ্দিন ঘৰ নং : ২৩৪ বয়স : 25 লিঙ্গ : মহিলা			নাম : আফছানা বেগম পিতাৰ নাম: মইন উদ্দিন ঘৰ নং : 234 বয়স : 25 লিঙ্গ : মহিলা			নাম : নূৰ উদ্দিন পিতাৰ নাম: মস্তাজ আলী ঘৰ নং : ২৩৪ বয়স : 40 লিঙ্গ : পুৰুষ		
733	DCS7043905	ফটো উপলব্ধ	734	DCS7043916	ফটো উপলব্ধ	735	DCS7045285	ফটো উপলব্ধ
নাম : মানিক উদ্দিন পিতাৰ নাম: মস্তাজ আলী ঘৰ নং : ২৩৪ বয়স : 37 লিঙ্গ : পুৰুষ			নাম : তাজমিনা বেগম স্বামীৰ নাম: নূৰ উদ্দিন ঘৰ নং : ২৩৪ বয়স : 34 লিঙ্গ : মহিলা			নাম : পাৰবিনা বেগম স্বামীৰ নাম: মানিক উদ্দিন ঘৰ নং : ২৩৪ বয়স : 31 লিঙ্গ : মহিলা		
736	DCS7043869	ফটো উপলব্ধ	737	DCS7043870	ফটো উপলব্ধ	738	DCS7043892	ফটো উপলব্ধ
নাম : জামাল উদ্দিন পিতাৰ নাম: মস্তাজ আলী ঘৰ নং : ২৩৪ বয়স : 45 লিঙ্গ : পুৰুষ			নাম : কামাল উদ্দিন পিতাৰ নাম: মস্তাজ আলী ঘৰ নং : ২৩৪ বয়স : 43 লিঙ্গ : পুৰুষ			নাম : নাজিমা বেগম স্বামীৰ নাম: কামাল উদ্দিন ঘৰ নং : ২৩৪ বয়স : 37 লিঙ্গ : মহিলা		
739	DCS7043927	ফটো উপলব্ধ	740	DCS7043938	ফটো উপলব্ধ	741	DCS6293757	ফটো উপলব্ধ
নাম : নৰেন্দ্ৰ বৰদলৈ পিতাৰ নাম: উপেন বৰদলৈ ঘৰ নং : ২৩৫ বয়স : 58 লিঙ্গ : পুৰুষ			নাম : কশৈলা বৰদলৈ স্বামীৰ নাম: নৰেন্দ্ৰ বৰদলৈ ঘৰ নং : ২৩৫ বয়স : 55 লিঙ্গ : মহিলা			নাম : অলকা বৰদলৈ পিতাৰ নাম: নৰেন্দ্ৰ বৰদলৈ ঘৰ নং : 235 বয়স : 28 লিঙ্গ : মহিলা		
742	DCS7045296	ফটো উপলব্ধ	743	DCS0377895	ফটো উপলব্ধ	744	DCS7043972	ফটো উপলব্ধ
নাম : গুৰু বৰদলৈ পিতাৰ নাম: খিনাই বৰদলৈ ঘৰ নং : ২৩৬ বয়স : 32 লিঙ্গ : পুৰুষ			নাম : মিবনালী বৰদলৈ স্বামীৰ নাম: গুৰু বৰদলৈ ঘৰ নং : ২৩৬ বয়স : 29 লিঙ্গ : মহিলা			নাম : গোলেশ্বৰী বড়ো স্বামীৰ নাম: বালিৰাম বড়ো ঘৰ নং : ২৩৭ বয়স : 64 লিঙ্গ : মহিলা		
745	DCS0134858	ফটো উপলব্ধ	746	DCS7043983	ফটো উপলব্ধ	747	DCS7043994	ফটো উপলব্ধ
নাম : বিজুমনি বড়ো স্বামীৰ নাম: নন্দ বড়ো ঘৰ নং : ২৩৭ বয়স : 29 লিঙ্গ : মহিলা			নাম : লিভেন বৰদলৈ পিতাৰ নাম: উপেন বৰদলৈ ঘৰ নং : ২৩৮ বয়স : 46 লিঙ্গ : পুৰুষ			নাম : বিহুটি বৰদলৈ স্বামীৰ নাম: লিভেন বৰদলৈ ঘৰ নং : ২৩৮ বয়স : 39 লিঙ্গ : মহিলা		
748	DCS6286405	ফটো উপলব্ধ	749	DCS7044000	ফটো উপলব্ধ	750	DCS7044011	ফটো উপলব্ধ
নাম : খমিৰাজ বৰদলৈ পিতাৰ নাম: লিভেন বৰদলৈ ঘৰ নং : 238 বয়স : 22 লিঙ্গ : পুৰুষ			নাম : খগেন বড়ো পিতাৰ নাম: ৰাজেন বড়ো ঘৰ নং : ২৩৯ বয়স : 58 লিঙ্গ : পুৰুষ			নাম : মনি বড়ো স্বামীৰ নাম: খগেন বড়ো ঘৰ নং : ২৩৯ বয়স : 52 লিঙ্গ : মহিলা		



751 নাম : বিনয় বৰদলৈ বৰদলৈ পিতাৰ নাম: প্ৰমেশ্বৰ বৰদলৈ ঘৰ নং : ২৪০ বয়স : 63 লিঙ্গ : পুৰুষ	DCS7044022 ফটো উপলব্ধ	752 নাম : দেবেশ্বৰী বৰদলৈ স্বামীৰ নাম: বিনয় বৰদলৈ ঘৰ নং : ২৪০ বয়স : 58 লিঙ্গ : মহিলা	DCS7044033 ফটো উপলব্ধ	753 নাম : জিকিশ বৰদলৈ পিতাৰ নাম: বিনয় বৰদলৈ ঘৰ নং : ২৪০ বয়স : 35 লিঙ্গ : পুৰুষ	DCS0377762 ফটো উপলব্ধ
# 754 নাম : জ্যোতি বৰদলৈ পিতাৰ নাম: বিনয় বৰদলৈ ঘৰ নং : ২৪০ বয়স : 33 লিঙ্গ : পুৰুষ	DCS7045489 ফটো উপলব্ধ	755 নাম : লেটিশ বৰদলৈ পিতাৰ নাম: বিনয় বোৰ্ডোলোষ্ট ঘৰ নং : ২৪০ বয়স : 31 লিঙ্গ : পুৰুষ	DCS0377804 ফটো উপলব্ধ	756 নাম : বিজিত বৰদলৈ পিতাৰ নাম: বিনয় বৰদলৈ ঘৰ নং : ২৪০ বয়স : 28 লিঙ্গ : পুৰুষ	DCS0377721 ফটো উপলব্ধ
757 নাম : প্ৰফুল্ল বৰদলৈ পিতাৰ নাম: বিনয় বৰদলৈ ঘৰ নং : 240 বয়স : 28 লিঙ্গ : পুৰুষ	DCS6266399 ফটো উপলব্ধ	758 নাম : ৰূপা বৰদলৈ স্বামীৰ নাম: জুতিশ বৰদলৈ ঘৰ নং : ২৪০ বয়স : 27 লিঙ্গ : মহিলা	DCS0377770 ফটো উপলব্ধ	759 নাম : চম্পা বাগলাৰী স্বামীৰ নাম: দলৌ বাগলাৰী ঘৰ নং : ২৪২ বয়স : 48 লিঙ্গ : মহিলা	DCS7044102 ফটো উপলব্ধ
760 নাম : বিপুল বসুমতাৰী পিতাৰ নাম: ৰামেশ্বৰ বসুমতাৰী ঘৰ নং : ২৪৩ বয়স : 43 লিঙ্গ : পুৰুষ	DCS7044124 ফটো উপলব্ধ	761 নাম : নিতুল বসুমতাৰী পিতাৰ নাম: ৰামেশ্বৰ বসুমতাৰী ঘৰ নং : ২৪৩ বয়স : 40 লিঙ্গ : পুৰুষ	DCS7044135 ফটো উপলব্ধ	762 নাম : পনিতা বসুমতাৰী স্বামীৰ নাম: বিপুল বসুমতাৰী ঘৰ নং : ২৪৩ বয়স : 37 লিঙ্গ : মহিলা	DCS0357699 ফটো উপলব্ধ
763 নাম : প্ৰফুল্ল বসুমতাৰী পিতাৰ নাম: ৰামেশ্বৰ বসুমতাৰী ঘৰ নং : ২৪৩ বয়স : 35 লিঙ্গ : পুৰুষ	DCS2068204 ফটো উপলব্ধ	764 নাম : চুমি বসুমতাৰী স্বামীৰ নাম: প্ৰফুল্ল বসুমতাৰী ঘৰ নং : ২৪৩ বয়স : 32 লিঙ্গ : মহিলা	DCS2068317 ফটো উপলব্ধ	765 নাম : মদুল বৰদলৈ পিতাৰ নাম: ভটাই বৰদলৈ ঘৰ নং : ২৪৪ বয়স : 52 লিঙ্গ : পুৰুষ	DCS7044146 ফটো উপলব্ধ
766 নাম : বানমাই স্বামীৰ নাম: মদুল বৰদলৈ ঘৰ নং : ২৪৪ বয়স : 40 লিঙ্গ : মহিলা	DCS7044157 ফটো উপলব্ধ	767 নাম : ৰবি বৰদলৈ পিতাৰ নাম: মদুল বৰদলৈ ঘৰ নং : 244 বয়স : 23 লিঙ্গ : পুৰুষ	DUU0061135 ফটো উপলব্ধ	768 নাম : নিকুঞ্জ মেছ পিতাৰ নাম: যোগেশ্বৰ মেছ ঘৰ নং : ২৪৫ বয়স : 46 লিঙ্গ : পুৰুষ	DCS7044179 ফটো উপলব্ধ
769 নাম : চম্পা মেছ স্বামীৰ নাম: নিকুঞ্জ মেছ ঘৰ নং : ২৪৫ বয়স : 40 লিঙ্গ : মহিলা	DCS7044180 ফটো উপলব্ধ	770 নাম : ৰূপালী মেছ পিতাৰ নাম: নিকুঞ্জ মেছ ঘৰ নং : 245 বয়স : 22 লিঙ্গ : মহিলা	DUU0216291 ফটো উপলব্ধ	771 নাম : জেউতী বৰদলৈ স্বামীৰ নাম: চঞ্জিত বৰদলৈ বৰদলৈ ঘৰ নং : ২৪৬ বয়স : 35 লিঙ্গ : মহিলা	DCS7045832 ফটো উপলব্ধ
772 নাম : চনজীত বৰদলৈ পিতাৰ নাম: লিলু বৰদলৈ ঘৰ নং : ২৪৬ বয়স : 32 লিঙ্গ : পুৰুষ	DCS7045558 ফটো উপলব্ধ	773 নাম : মণিৰ উদ্দিন পিতাৰ নাম: খলিলুৰ ৰহমান ঘৰ নং : ২৪৭ বয়স : 57 লিঙ্গ : পুৰুষ	DCS7044215 ফটো উপলব্ধ	774 নাম : ফাতিমা বেগম স্বামীৰ নাম: মণিৰ উদ্দিন ঘৰ নং : ২৪৭ বয়স : 48 লিঙ্গ : মহিলা	DCS7044226 ফটো উপলব্ধ
775 নাম : ফিৰজ আহমেদ পিতাৰ নাম: মণিৰ উদ্দিন ঘৰ নং : ২৪৭ বয়স : 28 লিঙ্গ : পুৰুষ	DCS0583658 ফটো উপলব্ধ	S 776 নাম : আনিছা বেগম পিতাৰ নাম: মণিৰ উদ্দিন ঘৰ নং : ২৪৭ বয়স : 26 লিঙ্গ : মহিলা	DCS0583641 ফটো উপলব্ধ	777 নাম : আব্দুল চুব্বৰ পিতাৰ নাম: আব্দুল শকুৰ ঘৰ নং : ২৪৭ক বয়স : 43 লিঙ্গ : পুৰুষ	DCS7044237 ফটো উপলব্ধ
778 নাম : নাৰগিছ বেগম স্বামীৰ নাম: আব্দুল চুব্বৰ ঘৰ নং : ২৪৭ক বয়স : 36 লিঙ্গ : মহিলা	DCS7045901 ফটো উপলব্ধ	779 নাম : মফিজ উদ্দিন পিতাৰ নাম: ছামচ উদ্দিন ঘৰ নং : ২৪৮ বয়স : 59 লিঙ্গ : পুৰুষ	DCS7044259 ফটো উপলব্ধ	780 নাম : ৰাবিয়া খাতুন স্বামীৰ নাম: মফিজ উদ্দিন ঘৰ নং : ২৪৮ বয়স : 48 লিঙ্গ : মহিলা	DCS7044260 ফটো উপলব্ধ



# 781 নাম : জয়নাল উদ্দিন পিতাৰ নাম: মফিজ উদ্দিন ঘৰ নং : 28৮ বয়স : 33 লিঙ্গ : পুৰুষ	DCS2068099 ফটো উপলব্ধ	782 নাম : ছাজিদা বেগম পিতাৰ নাম: মফিজ উদ্দিন ঘৰ নং : 248 বয়স : 27 লিঙ্গ : মহিলা	DCS0326611 ফটো উপলব্ধ	783 নাম : ফজিলা খাতুন পিতাৰ নাম: মফিজ উদ্দিন ঘৰ নং : 248 বয়স : 26 লিঙ্গ : মহিলা	DCS0624684 ফটো উপলব্ধ
784 নাম : চাহজাহান আলী পিতাৰ নাম: মফিজ উদ্দিন ঘৰ নং : 28৮ক বয়স : 41 লিঙ্গ : পুৰুষ	DCS7044271 ফটো উপলব্ধ	785 নাম : হালিমা বেগম স্বামীৰ নাম: চাহজাহান আলী ঘৰ নং : 28৮ক বয়স : 36 লিঙ্গ : মহিলা	DCS2068533 ফটো উপলব্ধ	# 786 নাম : কুলচুম বেগম পিতাৰ নাম: মোবাৰক আলী ঘৰ নং : 28৯ বয়স : 49 লিঙ্গ : মহিলা	DCS6840557 ফটো উপলব্ধ
787 নাম : গিয়াছ উদ্দিন পিতাৰ নাম: আতাউৰ বহমান ঘৰ নং : 28৯ বয়স : 47 লিঙ্গ : পুৰুষ	DCS0012412 ফটো উপলব্ধ	788 নাম : আফবুজা বেগম চৌধুৰী পিতাৰ নাম: গিয়াছ উদ্দিন ঘৰ নং : 28৯ বয়স : 23 লিঙ্গ : মহিলা	DCS1871870 ফটো উপলব্ধ	789 নাম : নূৰুল হক পিতাৰ নাম: মুদৰিছ আলী ঘৰ নং : 2৫0 বয়স : 70 লিঙ্গ : পুৰুষ	DCS7044293 ফটো উপলব্ধ
790 নাম : মাহমদা বেগম স্বামীৰ নাম: নূৰুল হক ঘৰ নং : 2৫0 বয়স : 56 লিঙ্গ : মহিলা	DCS7044306 ফটো উপলব্ধ	791 নাম : আব্দুল ছামাদ পিতাৰ নাম: নূৰুল হক ঘৰ নং : 2৫0 বয়স : 50 লিঙ্গ : পুৰুষ	DCS7044317 ফটো উপলব্ধ	792 নাম : হাচনা বেগম স্বামীৰ নাম: আব্দুল ছামাদ ঘৰ নং : 2৫0 বয়স : 35 লিঙ্গ : মহিলা	DCS7044282 ফটো উপলব্ধ
793 নাম : আব্দুল লতিব পিতাৰ নাম: মুদৰিছ আলী ঘৰ নং : 2৫1 বয়স : 64 লিঙ্গ : পুৰুষ	DCS7044328 ফটো উপলব্ধ	794 নাম : জমিলা খাতুন স্বামীৰ নাম: আব্দুল লতিব ঘৰ নং : 2৫1 বয়স : 57 লিঙ্গ : মহিলা	DCS7044339 ফটো উপলব্ধ	795 নাম : শিবির ইছলাম পিতাৰ নাম: আব্দুল লতিব ঘৰ নং : 2৫1 বয়স : 28 লিঙ্গ : পুৰুষ	DCS0288902 ফটো উপলব্ধ
796 নাম : চাইবুল ইছলাম পিতাৰ নাম: আব্দুল লতিব ঘৰ নং : 2৫1 বয়স : 26 লিঙ্গ : পুৰুষ	DCS0583625 ফটো উপলব্ধ	# 797 নাম : ইয়াছিন চুলতানা স্বামীৰ নাম: চাইবুল ইছলাম ঘৰ নং : 251 বয়স : 26 লিঙ্গ : মহিলা	DCS0660878 ফটো উপলব্ধ	# 798 নাম : ৰুমানা বেগম স্বামীৰ নাম: শিবির ইছলাম ঘৰ নং : 251 বয়স : 23 লিঙ্গ : মহিলা	DCS1433879 ফটো উপলব্ধ
799 নাম : শহীদা বেগম স্বামীৰ নাম: আব্দুল হক ঘৰ নং : 2৫2 বয়স : 50 লিঙ্গ : মহিলা	DCS7044351 ফটো উপলব্ধ	800 নাম : আছাদুৰ বহমান পিতাৰ নাম: আব্দুল হক ঘৰ নং : 2৫2 বয়স : 40 লিঙ্গ : পুৰুষ	DCS7044362 ফটো উপলব্ধ	801 নাম : আছিয়া খাতুন স্বামীৰ নাম: আছাদুৰ বহমান ঘৰ নং : 2৫2 বয়স : 37 লিঙ্গ : মহিলা	DCS1759735 ফটো উপলব্ধ
802 নাম : ফিৰদোছা বেগম স্বামীৰ নাম: ছাইদুৰ বহমান ঘৰ নং : 252 বয়স : 28 লিঙ্গ : মহিলা	DCS6271779 ফটো উপলব্ধ	R 803 নাম : ফিৰদোছা বেগম স্বামীৰ নাম: ছাইদুৰ বহমান ঘৰ নং : 252 বয়স : 28 লিঙ্গ : মহিলা	DCS6307342 ফটো উপলব্ধ	804 নাম : ছাইদুৰ বহমান পিতাৰ নাম: আব্দুল হক ঘৰ নং : 2৫২ বয়স : 26 লিঙ্গ : পুৰুষ	DCS0326223 ফটো উপলব্ধ
805 নাম : জয়দুল ইছলাম পিতাৰ নাম: আব্দুল হক ঘৰ নং : 2৫২ বয়স : 25 লিঙ্গ : পুৰুষ	DCS0635730 ফটো উপলব্ধ	806 নাম : সাহিল উদ্দিন পিতাৰ নাম: আছাদুৰ বহমান ঘৰ নং : 252 বয়স : 21 লিঙ্গ : পুৰুষ	DUU0024695 ফটো উপলব্ধ	# 807 নাম : আতাউৰ বহমান পিতাৰ নাম: মজৰ আলী ঘৰ নং : 2৫৩ বয়স : 67 লিঙ্গ : পুৰুষ	DCS7044373 ফটো উপলব্ধ
808 নাম : আনোৱাৰা বেগম স্বামীৰ নাম: আতাউৰ বহমান ঘৰ নং : 2৫৩ বয়স : 50 লিঙ্গ : মহিলা	DCS7044384 ফটো উপলব্ধ	809 নাম : চিৰাজুল ইছলাম পিতাৰ নাম: আতাউৰ বহমান ঘৰ নং : 2৫৩ বয়স : 37 লিঙ্গ : পুৰুষ	DCS7044395 ফটো উপলব্ধ	810 নাম : জেছমিনা বেগম স্বামীৰ নাম: চিৰাজুল ইছলাম ঘৰ নং : 2৫৩ বয়স : 31 লিঙ্গ : মহিলা	DCS7045730 ফটো উপলব্ধ



811 নাম : নজৰুল ইছলাম পিতাৰ নাম: আতাউৰ ৰহমান ঘৰ নং : ২৫৩ বয়স : 25 লিঙ্গ : পুৰুষ	DCS0548834 ফটো উপলব্ধ	812 নাম : এনাম উদ্দিন পিতাৰ নাম: মাতাউৰ ৰহমান ঘৰ নং : ২৫৪ বয়স : 28 লিঙ্গ : পুৰুষ	DCS0325712 ফটো উপলব্ধ	813 নাম : ফাৰুক আহমেদ পিতাৰ নাম: মাতাউৰ ৰহমান ঘৰ নং : ২৫৪ বয়স : 27 লিঙ্গ : পুৰুষ	DCS0326132 ফটো উপলব্ধ
814 নাম : মাচুদা বেগম পিতাৰ নাম: মাতাউৰ ৰহমান ঘৰ নং : ২৫৪ বয়স : 26 লিঙ্গ : মহিলা	DCS0584078 ফটো উপলব্ধ	815 নাম : কৰিমা বেগম স্বামীৰ নাম: এনাম উদ্দিন ঘৰ নং : ২৫৪ বয়স : 22 লিঙ্গ : মহিলা	DCS2008951 ফটো উপলব্ধ	R 816 নাম : কৰিমা বেগম স্বামীৰ নাম: এনাম উদ্দিন ঘৰ নং : ২৫৪ বয়স : 23 লিঙ্গ : মহিলা	DCS6302160 ফটো উপলব্ধ
817 নাম : সফিকুৰ ৰহমান পিতাৰ নাম: মজৰ আলী ঘৰ নং : ২৫৫ বয়স : 62 লিঙ্গ : পুৰুষ	DCS0605535 ফটো উপলব্ধ	818 নাম : হুছনা বেগম স্বামীৰ নাম: সফিকুৰ ৰহমান ঘৰ নং : ২৫৫ বয়স : 52 লিঙ্গ : মহিলা	DCS7044431 ফটো উপলব্ধ	# 819 নাম : হুছনা বেগম স্বামীৰ নাম: সফিকুৰ ৰহমান ঘৰ নং : 255 বয়স : 50 লিঙ্গ : মহিলা	DCS7044500 ফটো উপলব্ধ
820 নাম : মোঃ মঞ্জুল আলম পিতাৰ নাম: সফিকুৰ ৰহমান ঘৰ নং : ২৫৫ বয়স : 26 লিঙ্গ : পুৰুষ	DCS0634592 ফটো উপলব্ধ	821 নাম : ৰফিকুৰ ৰহমান পিতাৰ নাম: মজৰ আলী ঘৰ নং : ২৫৬ বয়স : 57 লিঙ্গ : পুৰুষ	DCS0605592 ফটো উপলব্ধ	822 নাম : হাফছা বেগম স্বামীৰ নাম: ৰফিকুৰ ৰহমান ঘৰ নং : ২৫৬ বয়স : 52 লিঙ্গ : মহিলা	DCS7044453 ফটো উপলব্ধ
823 নাম : জামাল উদ্দিন পিতাৰ নাম: ৰফিকুৰ ৰহমান ঘৰ নং : 256 বয়স : 29 লিঙ্গ : পুৰুষ	DCS0583690 ফটো উপলব্ধ	824 নাম : জেশ্বিম উদ্দিন পিতাৰ নাম: ৰফিকুৰ ৰহমান ঘৰ নং : ২৫৬ বয়স : 26 লিঙ্গ : পুৰুষ	DCS0583708 ফটো উপলব্ধ	S 825 নাম : বৃহানা বেগম পিতাৰ নাম: ৰফিকুৰ ৰহমান ঘৰ নং : 256 বয়স : 23 লিঙ্গ : মহিলা	DCS6293294 ফটো উপলব্ধ
# 826 নাম : আব্দুল মন্নান পিতাৰ নাম: বাদউজ জামাল ঘৰ নং : 256ক বয়স : 59 লিঙ্গ : পুৰুষ	DCS7042695 ফটো উপলব্ধ	827 নাম : ৰহিমা বেগম স্বামীৰ নাম: বদৰুল ইছলাম ঘৰ নং : ২৫৭ বয়স : 56 লিঙ্গ : মহিলা	DCS7044475 ফটো উপলব্ধ	828 নাম : মোঃ হাৰুন ৰশিদ পিতাৰ নাম: মোঃ বদৰুল ইছলাম ঘৰ নং : ২৫৭ বয়স : 27 লিঙ্গ : পুৰুষ	DCS0297184 ফটো উপলব্ধ
829 নাম : মোঃ মামন ৰশিদ পিতাৰ নাম: মোঃ বদৰুল ইছলাম ঘৰ নং : ২৫৭ বয়স : 25 লিঙ্গ : পুৰুষ	DCS0634113 ফটো উপলব্ধ	830 নাম : আব্দুল হাচিম পিতাৰ নাম: আব্দুল ৰব ঘৰ নং : ২৫৮ বয়স : 48 লিঙ্গ : পুৰুষ	DCS7044511 ফটো উপলব্ধ	831 নাম : ৰাবিয়া বেগম স্বামীৰ নাম: আব্দুল হাচিম ঘৰ নং : ২৫৮ বয়স : 40 লিঙ্গ : মহিলা	DCS7044544 ফটো উপলব্ধ
832 নাম : আব্দুল কাদিৰ পিতাৰ নাম: আব্দুল ৰব ঘৰ নং : ২৫৮ বয়স : 40 লিঙ্গ : পুৰুষ	DCS7044533 ফটো উপলব্ধ	# 833 নাম : বুকচানা বেগম স্বামীৰ নাম: আব্দুল কাদিৰ ঘৰ নং : ২৫৮ বয়স : 33 লিঙ্গ : মহিলা	DCS0146159 ফটো উপলব্ধ	834 নাম : আব্দুল হাসিম পিতাৰ নাম: সুনালী মিঞা ঘৰ নং : ২৫৯ বয়স : 58 লিঙ্গ : পুৰুষ	DCS7044555 ফটো উপলব্ধ
E 835 নাম : মৰিয়ম বেগম স্বামীৰ নাম: আব্দুল হাসিম ঘৰ নং : ২৫৯ বয়স : 48 লিঙ্গ : মহিলা	DCS7044566 ফটো উপলব্ধ	836 নাম : মোঃ মইনুল হক পিতাৰ নাম: মোঃ আব্দুল হাসিম ঘৰ নং : ২৫৯ বয়স : 28 লিঙ্গ : পুৰুষ	DCS2068248 ফটো উপলব্ধ	837 নাম : আইনুল হক পিতাৰ নাম: আব্দুল হাশ্বিম ঘৰ নং : ২৫৯ বয়স : 24 লিঙ্গ : পুৰুষ	DCS1862937 ফটো উপলব্ধ
838 নাম : আইনুল হক পিতাৰ নাম: আব্দুল হাশ্বিম ঘৰ নং : ২৫৯ বয়স : 24 লিঙ্গ : পুৰুষ	DCS1863166 ফটো উপলব্ধ	839 নাম : ফাইজুল হক পিতাৰ নাম: আব্দুল হাসিম ঘৰ নং : 259 বয়স : 21 লিঙ্গ : পুৰুষ	DUU0165290 ফটো উপলব্ধ	840 নাম : মোহাম্মদ জহিৰুল হক পিতাৰ নাম: মোহাম্মদ স্বাইবুৰ ৰহমান ঘৰ নং : ২৬০ বয়স : 33 লিঙ্গ : পুৰুষ	DCS7045661 ফটো উপলব্ধ



841 নাম : ওৱাহিদা বেগম স্বামীৰ নাম: মোহাম্মদ জাহিৰুল হক ঘৰ নং : 260 বয়স : 25 লিঙ্গ : মহিলা	DCS0541664 ফটো উপলব্ধ	# 842 নাম : আলী আহমেদ পিতাৰ নাম: উমৰ আলী ঘৰ নং : 261 বয়স : 65 লিঙ্গ : পুৰুষ	DCS7044577 ফটো উপলব্ধ	# 843 নাম : ৰিণা বেগম স্বামীৰ নাম: আলী আহমেদ ঘৰ নং : 261 বয়স : 50 লিঙ্গ : মহিলা	DCS7044588 ফটো উপলব্ধ
844 নাম : আলী আছকৰ পিতাৰ নাম: আলী আহমেদ ঘৰ নং : 261 বয়স : 32 লিঙ্গ : পুৰুষ	DCS7045707 ফটো উপলব্ধ	845 নাম : ফাতিমা বেগম পিতাৰ নাম: আমিন আলী ঘৰ নং : 261 বয়স : 29 লিঙ্গ : মহিলা	DCS0081216 ফটো উপলব্ধ	846 নাম : খুৰশ্বিদ আলম পিতাৰ নাম: আলী আহমেদ ঘৰ নং : 261 বয়স : 28 লিঙ্গ : পুৰুষ	DCS0296442 ফটো উপলব্ধ
847 নাম : মঃ ইকবাল আলম পিতাৰ নাম: আলী আহমেদ ঘৰ নং : 261 বয়স : 23 লিঙ্গ : পুৰুষ	DCS1428705 ফটো উপলব্ধ	848 নাম : ফয়জুন নেছা স্বামীৰ নাম: ৰমজান আলী ঘৰ নং : 262 বয়স : 66 লিঙ্গ : মহিলা	DCS7044599 ফটো উপলব্ধ	849 নাম : ৰহিমুদ্দিন পিতাৰ নাম: আক্তাৰ আলী ঘৰ নং : 262 বয়স : 56 লিঙ্গ : পুৰুষ	BMX1042053 ফটো উপলব্ধ
850 নাম : ৰহিমা খাতুন স্বামীৰ নাম: ৰহিমুদ্দিন ঘৰ নং : 262 বয়স : 54 লিঙ্গ : মহিলা	BMX1042064 ফটো উপলব্ধ	851 নাম : আইনুল হক পিতাৰ নাম: আক্তাৰ আলী ঘৰ নং : 262 বয়স : 32 লিঙ্গ : পুৰুষ	DCS0548438 ফটো উপলব্ধ	852 নাম : মনজিলা বেগম মাতৃৰ নাম: আজোমা খাতুন ঘৰ নং : 262 বয়স : 31 লিঙ্গ : মহিলা	DTK0417048 ফটো উপলব্ধ
853 নাম : জমিৰ উদ্দিন পিতাৰ নাম: আক্তাৰ আলী ঘৰ নং : 262 বয়স : 29 লিঙ্গ : পুৰুষ	DCS0548487 ফটো উপলব্ধ	854 নাম : জাহ্মিনা বেগম স্বামীৰ নাম: জমিৰ উদ্দিন ঘৰ নং : 262 বয়স : 24 লিঙ্গ : মহিলা	DCS0633859 ফটো উপলব্ধ	855 নাম : ইকবাল ছেইন পিতাৰ নাম: ৰহিম উদ্দিন ঘৰ নং : 262 বয়স : 19 লিঙ্গ : পুৰুষ	DUU0208496 ফটো উপলব্ধ
856 নাম : আশ্ৰাৰ উদ্দিন পিতাৰ নাম: ৰমজান আলী ঘৰ নং : 263 বয়স : 42 লিঙ্গ : পুৰুষ	DCS7044613 ফটো উপলব্ধ	857 নাম : নেৱাৰন নেছা স্বামীৰ নাম: আশ্ৰাৰ উদ্দিন ঘৰ নং : 263 বয়স : 38 লিঙ্গ : মহিলা	DCS7044602 ফটো উপলব্ধ	858 নাম : মোহাম্মদ বদৰুল ইছলাম পিতাৰ নাম: মোহাম্মদ স্বাইবুৰ ৰহমান ঘৰ নং : 268 বয়স : 38 লিঙ্গ : পুৰুষ	DCS7035441 ফটো উপলব্ধ
859 নাম : জাকিয়া বেগম স্বামীৰ নাম: মোহাম্মদ বদৰুল ইছলাম ঘৰ নং : 268 বয়স : 33 লিঙ্গ : মহিলা	DCS2068544 ফটো উপলব্ধ	860 নাম : ৰহিমা বেগম স্বামীৰ নাম: আমান উল্লাহ ঘৰ নং : 268 বয়স : 53 লিঙ্গ : মহিলা	DCS7044635 ফটো উপলব্ধ	861 নাম : ৰেন বেগম স্বামীৰ নাম: কালা মিয়া ঘৰ নং : 266 বয়স : 65 লিঙ্গ : মহিলা	DCS6939237 ফটো উপলব্ধ
862 নাম : ৰুকচানা বেগম পিতাৰ নাম: আমিন আলী ঘৰ নং : 266 বয়স : 28 লিঙ্গ : মহিলা	DCS0629808 ফটো উপলব্ধ	863 নাম : মোহাম্মদ ছামচুল হক পিতাৰ নাম: মোহাম্মদ স্বাইবুৰ ৰহমান ঘৰ নং : 266 বয়স : 28 লিঙ্গ : পুৰুষ	DCS0297200 ফটো উপলব্ধ	864 নাম : মনিৰ উদ্দিন পিতাৰ নাম: কালা মিঞা ঘৰ নং : 266 বয়স : 24 লিঙ্গ : পুৰুষ	DCS1406958 ফটো উপলব্ধ
865 নাম : জেছমিনা বেগম স্বামীৰ নাম: মোহাম্মদ ছামচুল হক ঘৰ নং : 266 বয়স : 24 লিঙ্গ : মহিলা	DCS1882737 ফটো উপলব্ধ	866 নাম : মইন উদ্দিন পিতাৰ নাম: কালা মিঞা ঘৰ নং : 267 বয়স : 33 লিঙ্গ : পুৰুষ	DCS6943813 ফটো উপলব্ধ	# 867 নাম : জোছনাৰা বেগম স্বামীৰ নাম: মইন উদ্দিন ঘৰ নং : 267 বয়স : 32 লিঙ্গ : মহিলা	DCS0010215 ফটো উপলব্ধ
868 নাম : আব্দুল খালিক পিতাৰ নাম: আলী উদ্দিন ঘৰ নং : 270 বয়স : 44 লিঙ্গ : পুৰুষ	DCS6738427 ফটো উপলব্ধ	869 নাম : হাছনা বেগম স্বামীৰ নাম: আব্দুল খালিক ঘৰ নং : 270 বয়স : 36 লিঙ্গ : মহিলা	DCS6738438 ফটো উপলব্ধ	870 নাম : তাজ উদ্দিন পিতাৰ নাম: আব্দুল খালিক ঘৰ নং : 270 বয়স : 21 লিঙ্গ : পুৰুষ	DCS6287320 ফটো উপলব্ধ



871 নাম : বিজয়ান আহমেদ পিতাৰ নাম: আব্দুল খালিক ঘৰ নং : 270 বয়স : 19 লিঙ্গ : পুৰুষ	DUU0161216 ফটো উপলব্ধ	872 নাম : আব্দুল মানিক পিতাৰ নাম: আব্দুল বসিদ ঘৰ নং : 271 বয়স : 41 লিঙ্গ : পুৰুষ	DUU0216101 ফটো উপলব্ধ	873 নাম : ফৰকান আলী অন্যান্য: ফাইজ উদ্দিন ঘৰ নং : 273 বয়স : 53 লিঙ্গ : পুৰুষ	DCS7045967 ফটো উপলব্ধ
874 নাম : সফিয়া খাতুন স্বামীৰ নাম: ফৰকান আলী ঘৰ নং : 273 বয়স : 48 লিঙ্গ : মহিলা	DCS7045263 ফটো উপলব্ধ	875 নাম : মুহিব্বত বহমান পিতাৰ নাম: ফৰকান আলী ঘৰ নং : 273 বয়স : 20 লিঙ্গ : পুৰুষ	DUU0176206 ফটো উপলব্ধ	876 নাম : আব্দুল মন্নাফ বৰভূঞা পিতাৰ নাম: হাজী আতৰ আলী বৰভূঞা ঘৰ নং : ৩০১ বয়স : 65 লিঙ্গ : পুৰুষ	DCS7044704 ফটো উপলব্ধ
877 নাম : নূৰ খাতুন স্বামীৰ নাম: আব্দুল মন্নাফ বৰভূঞা ঘৰ নং : ৩০১ বয়স : 55 লিঙ্গ : মহিলা	DCS7044691 ফটো উপলব্ধ	# 878 নাম : ছাইৰা বেগম স্বামীৰ নাম: ছাইৰুল হক ঘৰ নং : ৩০১ বয়স : 36 লিঙ্গ : মহিলা	DCS0376459 ফটো উপলব্ধ	879 নাম : ছাইৰুল হক পিতাৰ নাম: আব্দুল মন্নাফ বৰভূঞা ঘৰ নং : ৩০১ বয়স : 34 লিঙ্গ : পুৰুষ	DCS7044715 ফটো উপলব্ধ
880 নাম : আব্দুল গুৰুৰ পিতাৰ নাম: আব্দুল নূৰ ঘৰ নং : 302 বয়স : 64 লিঙ্গ : পুৰুষ	CBD2246142 ফটো উপলব্ধ	881 নাম : আইনুল হক পিতাৰ নাম: আব্দুল গুৰুৰ ঘৰ নং : 302 বয়স : 44 লিঙ্গ : পুৰুষ	CBD2246120 ফটো উপলব্ধ	882 নাম : ময়নুল হক পিতাৰ নাম: আব্দুল গুৰুৰ ঘৰ নং : 302 বয়স : 39 লিঙ্গ : পুৰুষ	CBD2246131 ফটো উপলব্ধ
883 নাম : জয়নুল হক পিতাৰ নাম: আব্দুল গুৰুৰ ঘৰ নং : ৩০২ বয়স : 31 লিঙ্গ : পুৰুষ	DCS0616847 ফটো উপলব্ধ	884 নাম : ফাইজুল হক পিতাৰ নাম: আব্দুল গুৰুৰ ঘৰ নং : ৩০২ বয়স : 30 লিঙ্গ : পুৰুষ	DCS0616821 ফটো উপলব্ধ	885 নাম : নজৰুল হক পিতাৰ নাম: আব্দুল গুৰুৰ ঘৰ নং : ৩০২ বয়স : 25 লিঙ্গ : পুৰুষ	DCS0616797 ফটো উপলব্ধ
E 886 নাম : আব্দুল কালাম পিতাৰ নাম: চান্দামত উল্লা ঘৰ নং : 312 বয়স : 63 লিঙ্গ : পুৰুষ	DCS6936078 ফটো উপলব্ধ	# 887 নাম : বানেছা বেগম স্বামীৰ নাম: আব্দুল কালাম ঘৰ নং : ৩১২ বয়স : 50 লিঙ্গ : মহিলা	DCS6936067 ফটো উপলব্ধ	# 888 নাম : ছুলতানা বেগম পিতাৰ নাম: আব্দুল কালাম ঘৰ নং : ৩১২ বয়স : 37 লিঙ্গ : মহিলা	DCS6943551 ফটো উপলব্ধ
# 889 নাম : আৰিফ উদ্দিন পিতাৰ নাম: আব্দুল কালাম ঘৰ নং : 312 বয়স : 31 লিঙ্গ : পুৰুষ	DCS2067198 ফটো উপলব্ধ	890 নাম : ছুফিয়া বেগম পিতাৰ নাম: আব্দুল খালিক ঘৰ নং : 312 বয়স : 29 লিঙ্গ : মহিলা	DCS0341255 ফটো উপলব্ধ	891 নাম : আৰিফ উদ্দিন পিতাৰ নাম: আব্দুল জলিল ঘৰ নং : ৩১৫ বয়স : 45 লিঙ্গ : পুৰুষ	DCS7042253 ফটো উপলব্ধ
892 নাম : সায়েস্তা বেগম স্বামীৰ নাম: আৰিফ উদ্দিন ঘৰ নং : ৩১৫ বয়স : 37 লিঙ্গ : মহিলা	DCS7042231 ফটো উপলব্ধ	893 নাম : জুনাইদুল ইছলাম পিতাৰ নাম: আৰিফ উদ্দিন ঘৰ নং : 315 বয়স : 20 লিঙ্গ : পুৰুষ	DUU0064139 ফটো উপলব্ধ	894 নাম : জাহেদ আলী পিতাৰ নাম: ইছমাইল আলী ঘৰ নং : 398 বয়স : 32 লিঙ্গ : পুৰুষ	BMX0094268 ফটো উপলব্ধ
895 নাম : বুবিনা বেগম পিতাৰ নাম: আব্দুল বহমান ঘৰ নং : 398 বয়স : 25 লিঙ্গ : মহিলা	DCS0635573 ফটো উপলব্ধ	# 896 নাম : আনন্দৰাম স্বৰ্গেয়াৰী পিতাৰ নাম: গংগাধৰ স্বৰ্গেয়াৰী ঘৰ নং : 400 বয়স : 70 লিঙ্গ : পুৰুষ	DCS5437503 ফটো উপলব্ধ	# 897 নাম : দেবী স্বৰ্গেয়াৰী স্বামীৰ নাম: আনন্দৰাম স্বৰ্গেয়াৰী ঘৰ নং : 400 বয়স : 65 লিঙ্গ : মহিলা	DCS5437514 ফটো উপলব্ধ
898 নাম : মনি স্বৰ্গেয়াৰী স্বামীৰ নাম: নৰেন স্বৰ্গেয়াৰী ঘৰ নং : 400 বয়স : 42 লিঙ্গ : মহিলা	DCS5437558 ফটো উপলব্ধ	# 899 নাম : নৰেন স্বৰ্গেয়াৰী পিতাৰ নাম: আনন্দৰাম স্বৰ্গেয়াৰী ঘৰ নং : 400 বয়স : 44 লিঙ্গ : পুৰুষ	DCS5437547 ফটো উপলব্ধ	900 নাম : মেহৰুন নেছা স্বামীৰ নাম: মইজোদ্দিন ঘৰ নং : 417 এ বয়স : 47 লিঙ্গ : মহিলা	DCS2068431 ফটো উপলব্ধ



901 নাম : ইমৰান হুছেইন পিতাৰ নাম: মইজ উদ্দিন ঘৰ নং : ৪১৭ক বয়স : 28 লিঙ্গ : পুৰুষ	DCS0325860 ফটো উপলব্ধ	902 নাম : মহঃ মইজ উদ্দিন পিতাৰ নাম: ইশাক মিঞা ঘৰ নং : ৪১৭ক বয়স : 56 লিঙ্গ : পুৰুষ	DCS2067870 ফটো উপলব্ধ	903 নাম : মো মাচুক উদ্দিন পিতাৰ নাম: মন্তাজ আলী ঘৰ নং : ৪১৭ক বয়স : 34 লিঙ্গ : পুৰুষ	DCS2067881 ফটো উপলব্ধ
904 নাম : মফিদা বেগম স্বামীৰ নাম: আব্দুল মতলিব ঘৰ নং : ৪১৯ঙ বয়স : 43 লিঙ্গ : মহিলা	DCS2068260 ফটো উপলব্ধ	905 নাম : অৰ্জুন চৌহান পিতাৰ নাম: বাম চন্দ্ৰ চৌহান ঘৰ নং : ৪৪৩ বয়স : 22 লিঙ্গ : পুৰুষ	DCS1671296 ফটো উপলব্ধ	# 906 নাম : আফিয়া বেগম স্বামীৰ নাম: আব্দুল মম্মান ঘৰ নং : ৪৪৮ঘ বয়স : 42 লিঙ্গ : মহিলা	DCS2068282 ফটো উপলব্ধ
907 নাম : আব্দুল বৌফ পিতাৰ নাম: মুকসেদ আলী ঘৰ নং : 449 বয়স : 70 লিঙ্গ : পুৰুষ	DCS2067734 ফটো উপলব্ধ	908 নাম : বাহেনা খাতুন পিতাৰ নাম: আব্দুল বৌফ ঘৰ নং : 449 বয়স : 39 লিঙ্গ : মহিলা	DCS2068419 ফটো উপলব্ধ	909 নাম : আচাদুল ইছলাম পিতাৰ নাম: আব্দুল বৌফ ঘৰ নং : 449 বয়স : 32 লিঙ্গ : পুৰুষ	DCS2067869 ফটো উপলব্ধ
910 নাম : ছইদুল ইছলাম পিতাৰ নাম: আব্দুল বৌফ ঘৰ নং : ৪৪৯ বয়স : 27 লিঙ্গ : পুৰুষ	DCS0378000 ফটো উপলব্ধ	911 নাম : বুফল আমিন পিতাৰ নাম: আব্দুল বৌফ ঘৰ নং : 449 বয়স : 25 লিঙ্গ : পুৰুষ	DCS0532259 ফটো উপলব্ধ	912 নাম : আয়ুব খান বাদশ্বাহ পিতাৰ নাম: আব্দুল বৌফ ঘৰ নং : 449 বয়স : 23 লিঙ্গ : পুৰুষ	DCS0532192 ফটো উপলব্ধ
913 নাম : শ্বাইদৰ বহমান পিতাৰ নাম: মকবুল ঘৰ নং : 449 গ বয়স : 26 লিঙ্গ : পুৰুষ	DUU0084822 ফটো উপলব্ধ	914 নাম : তৈয়বৰ বহমান পিতাৰ নাম: মকবুল আলী ঘৰ নং : 449 গ বয়স : 23 লিঙ্গ : পুৰুষ	DUU0034819 ফটো উপলব্ধ	915 নাম : হাফচা বেগম পিতাৰ নাম: আব্দুল বৌফ ঘৰ নং : ৪৪৯ ঘ বয়স : 29 লিঙ্গ : মহিলা	DCS0397166 ফটো উপলব্ধ
E 916 নাম : আছমিনা বেগম স্বামীৰ নাম: আছাদুল ইছলাম ঘৰ নং : 449 ক বয়স : 27 লিঙ্গ : মহিলা	DUU0017871 ফটো উপলব্ধ	917 নাম : হাফিজা খাতুন স্বামীৰ নাম: আব্দুল বৌফ ঘৰ নং : ৪৪৯ঘ বয়স : 65 লিঙ্গ : মহিলা	DCS2068408 ফটো উপলব্ধ	918 নাম : নজমুল হক পিতাৰ নাম: জেহীৰুল ইছলাম ঘৰ নং : ৫০৫ বয়স : 31 লিঙ্গ : পুৰুষ	DCS0378182 ফটো উপলব্ধ
919 নাম : মার্জিনা বেগম স্বামীৰ নাম: নজমুল হক ঘৰ নং : 505 বয়স : 26 লিঙ্গ : মহিলা	DCS0378174 ফটো উপলব্ধ	920 নাম : চাদুল হক পিতাৰ নাম: জেহীৰুল ইছলাম ঘৰ নং : ৫০৫ বয়স : 24 লিঙ্গ : পুৰুষ	DCS1551548 ফটো উপলব্ধ	921 নাম : খালিদা বেগম স্বামীৰ নাম: ছামচুল হক ঘৰ নং : 505 বয়স : 22 লিঙ্গ : মহিলা	DUU0033647 ফটো উপলব্ধ
922 নাম : আফতাৰন নেছা স্বামীৰ নাম: জেহীৰুল ইছলাম ঘৰ নং : ৫০৫ ঘ বয়স : 56 লিঙ্গ : মহিলা	DCS7042571 ফটো উপলব্ধ	923 নাম : মইনুল হক পিতাৰ নাম: জেহীৰুল ইছলাম ঘৰ নং : ৫০৫ ঘ বয়স : 36 লিঙ্গ : পুৰুষ	DCS7042662 ফটো উপলব্ধ	# 924 নাম : রাহিলা বেগম স্বামীৰ নাম: মইনুল হক ঘৰ নং : 505 ঘ বয়স : 28 লিঙ্গ : মহিলা	DCS0459099 ফটো উপলব্ধ
925 নাম : জেহীৰুল ইছলাম পিতাৰ নাম: ভোলাই ঘৰ নং : ৫০৫ঘ বয়স : 65 লিঙ্গ : পুৰুষ	DCS7042606 ফটো উপলব্ধ	926 নাম : চামচুল হক পিতাৰ নাম: জেহীৰুল ইছলাম ঘৰ নং : ৫০৫ঘ বয়স : 28 লিঙ্গ : পুৰুষ	DCS0326090 ফটো উপলব্ধ	927 নাম : বহিম উদ্দিন পিতাৰ নাম: সোনাহৰ আলী ঘৰ নং : 507 বয়স : 49 লিঙ্গ : পুৰুষ	DCS7036353 ফটো উপলব্ধ
928 নাম : বাবিয়া বেগম পিতাৰ নাম: আব্দুল কাদিৰ ঘৰ নং : ৫০৭ বয়স : 37 লিঙ্গ : মহিলা	DCS3035652 ফটো উপলব্ধ	929 নাম : অজিফা ফিৰদৌছ পিতাৰ নাম: বহিম উদ্দিন ঘৰ নং : 507 বয়স : 20 লিঙ্গ : মহিলা	DUU0004291 ফটো উপলব্ধ	930 নাম : ফৰিজ উদ্দিন পিতাৰ নাম: সোনাহৰ আলী ঘৰ নং : 508 বয়স : 45 লিঙ্গ : পুৰুষ	DCS7036364 ফটো উপলব্ধ



931 নাম : মুছলিমা খাতুন স্বামীৰ নাম : সোনাহৰ আলী ঘৰ নং : 508 বয়স : 37 লিঙ্গ : মহিলা	DCS7036400 ফটো উপলব্ধ	932 নাম : তাজ উদ্দিন পিতাৰ নাম : সোনাহৰ আলী ঘৰ নং : 509 বয়স : 39 লিঙ্গ : পুৰুষ	DCS7036375 ফটো উপলব্ধ	933 নাম : নাজিম উদ্দিন পিতাৰ নাম : আব্দুল লতিফ ঘৰ নং : 570 বয়স : 37 লিঙ্গ : পুৰুষ	DCS7041363 ফটো উপলব্ধ
# 934 নাম : বেদনা বেগম স্বামীৰ নাম : নাজিম উদ্দিন ঘৰ নং : 570 বয়স : 31 লিঙ্গ : মহিলা	DCS0079327 ফটো উপলব্ধ	935 নাম : নুৰুল হক পিতাৰ নাম : আব্দুল হাকিম ঘৰ নং : 716 বয়স : 31 লিঙ্গ : পুৰুষ	DCS6295083 ফটো উপলব্ধ	936 নাম : বুকচান্না বেগম পিতাৰ নাম : আব্দুল ৰচিদ ঘৰ নং : 716 বয়স : 24 লিঙ্গ : মহিলা	DCS1901677 ফটো উপলব্ধ
937 নাম : চুলতানা বেগম স্বামীৰ নাম : নিজাম উদ্দিন ঘৰ নং : ৮১৬খ বয়স : 29 লিঙ্গ : মহিলা	DCS0644401 ফটো উপলব্ধ	938 নাম : বুলবুল উদ্দিন পিতাৰ নাম : ফয়জুল হক ঘৰ নং : ৮১৬খ বয়স : 25 লিঙ্গ : পুৰুষ	DCS0613257 ফটো উপলব্ধ	939 নাম : নিজাম উদ্দিন পিতাৰ নাম : ফয়জুল হক ঘৰ নং : ৮১৬খ বয়স : 33 লিঙ্গ : পুৰুষ	DCS2067712 ফটো উপলব্ধ
940 নাম : ফয়জুল হক পিতাৰ নাম : তাহজ উদ্দিন ঘৰ নং : ৮১৬খ বয়স : 56 লিঙ্গ : পুৰুষ	DCS2067698 ফটো উপলব্ধ	941 নাম : জামিৰুন নেছা স্বামীৰ নাম : ফয়জুল হক ঘৰ নং : ৮১৬খ বয়স : 48 লিঙ্গ : মহিলা	DCS2067701 ফটো উপলব্ধ	942 নাম : বুলবুল উদ্দিন পিতাৰ নাম : ফয়জুল হক ঘৰ নং : 818 বয়স : 30 লিঙ্গ : পুৰুষ	DCS2067723 ফটো উপলব্ধ
943 নাম : বেহেনা বেগম স্বামীৰ নাম : বুলবুল উদ্দিন ঘৰ নং : 818 বয়স : 27 লিঙ্গ : মহিলা	DCS0613281 ফটো উপলব্ধ	944 নাম : ছাহাব উদ্দিন পিতাৰ নাম : খালিলুৰ ৰহমান ঘৰ নং : 860 বয়স : 40 লিঙ্গ : পুৰুষ	DUU0087916 ফটো উপলব্ধ	945 নাম : পাকিজা বেগম স্বামীৰ নাম : ছাহাব উদ্দিন ঘৰ নং : 860 বয়স : 31 লিঙ্গ : মহিলা	DCS7045898 ফটো উপলব্ধ
946 নাম : বিবুল ইছলাম পিতাৰ নাম : আব্দুল মন্নান ঘৰ নং : 913 বয়স : 22 লিঙ্গ : পুৰুষ	DCS1682533 ফটো উপলব্ধ	947 নাম : আব্দুল মন্নান পিতাৰ নাম : আব্দুল খালিক ঘৰ নং : ৯১৩ঙ বয়স : 54 লিঙ্গ : পুৰুষ	DCS2067778 ফটো উপলব্ধ	948 নাম : আব্দুল মতলিব পিতাৰ নাম : দেৱান আলী ঘৰ নং : ৯১৭গ বয়স : 54 লিঙ্গ : পুৰুষ	DCS2067745 ফটো উপলব্ধ
949 নাম : কৌচৰ আহমেদ পিতাৰ নাম : আব্দুল হান্নান ঘৰ নং : 952 বয়স : 32 লিঙ্গ : পুৰুষ	DCS2068044 ফটো উপলব্ধ	950 নাম : ওৱাহিদা বেগম স্বামীৰ নাম : কৌচৰ আহমেদ ঘৰ নং : 952 বয়স : 25 লিঙ্গ : মহিলা	DCS0683920 ফটো উপলব্ধ	951 নাম : ফাৰুক আহমেদ পিতাৰ নাম : আব্দুল হান্নান ঘৰ নং : 953 বয়স : 26 লিঙ্গ : পুৰুষ	DCS0685578 ফটো উপলব্ধ
952 নাম : মমতাজ বেগম স্বামীৰ নাম : ফাৰুক আহমেদ ঘৰ নং : 953 বয়স : 22 লিঙ্গ : মহিলা	DCS1643873 ফটো উপলব্ধ	953 নাম : মঃ ইয়াছিন আলী পিতাৰ নাম : মঃ খালিলুৰ ৰহমান ঘৰ নং : 970 বয়স : 34 লিঙ্গ : পুৰুষ	CLY1604257 ফটো উপলব্ধ	954 নাম : মো খালেদা বেগম স্বামীৰ নাম : ম ইয়াচিন আলি ঘৰ নং : 970 বয়স : 30 লিঙ্গ : মহিলা	CLY5646935 ফটো উপলব্ধ
955 নাম : পাৰবিনা বেগম পিতাৰ নাম : আব্দুল নুৰ ঘৰ নং : 1167 বয়স : 34 লিঙ্গ : মহিলা	DCS1492008 ফটো উপলব্ধ	956 নাম : বেনাৰজী বেগম পিতাৰ নাম : মাহমদ আলী ঘৰ নং : ঘৰ নং-150 বয়স : 33 লিঙ্গ : মহিলা	DCS1470242 ফটো উপলব্ধ	957 নাম : নুৰ হুছেইন পিতাৰ নাম : ফাক্কি মিঞা ঘৰ নং : হাউজ নং.- ১৭৮ বয়স : 26 লিঙ্গ : পুৰুষ	DCS0612663 ফটো উপলব্ধ
958 নাম : আছাব উদ্দিন পিতাৰ নাম : ফাক্কি মিঞা ঘৰ নং : হাউজ নং.- ১৭৮ বয়স : 25 লিঙ্গ : পুৰুষ	DCS0644336 ফটো উপলব্ধ	959 নাম : আশিকুৰ ৰহমান পিতাৰ নাম : আব্দৰ ৰেজাক ঘৰ নং : হাউজ নং.- ১৯৩ বয়স : 26 লিঙ্গ : পুৰুষ	DCS0613109 ফটো উপলব্ধ	960 নাম : আছাব ৰহমান পিতাৰ নাম : মুজিব ৰহমান ঘৰ নং : ঘৰ নং 223 বয়স : 21 লিঙ্গ : পুৰুষ	DCS6299432 ফটো উপলব্ধ

961	DUU0014670	ফটো উপলব্ধ
নাম : আলিম উদ্দিন পিতাৰ নাম : মইন উদ্দিন ঘৰ নং : ঘৰ নং 229 বয়স : 21 লিঙ্গ : পুৰুষ		

962	DCS0634576	ফটো উপলব্ধ
নাম : মোঃ চইদুল আলম পিতাৰ নাম : সফিকুৰ ৰহমান ঘৰ নং : হাউজ নং- ২৫৫ বয়স : 28 লিঙ্গ : পুৰুষ		

963	DCS0633644	ফটো উপলব্ধ
নাম : আব হানিফা পিতাৰ নাম : ৰহিম উদ্দিন ঘৰ নং : হাউজ নং-২৬২ বয়স : 26 লিঙ্গ : পুৰুষ		

964	DUU0066464	ফটো উপলব্ধ
নাম : মুন্না প্ৰসাদ স্বৰ্গীয়াৰী পিতাৰ নাম : নৰেন স্বৰ্গীয়াৰী ঘৰ নং : হাউচ নো 400 বয়স : 21 লিঙ্গ : পুৰুষ		

R 965	DCS1933795	ফটো উপলব্ধ
নাম : বাহেনা আৰু স্বামীৰ নাম : অক্ষয় লতিব ঘৰ নং : Nahargaon বয়স : 40 লিঙ্গ : মহিলা		

R 966	DCS1919380	ফটো উপলব্ধ
নাম : মৰ্জিনা বেগম স্বামীৰ নাম : নজমুল হক নজমুল হক ঘৰ নং : nahorgaon বয়স : 27 লিঙ্গ : মহিলা		



967	1	DUU0225540	ফটো উপলব্ধ	968	1	DUU0225672	ফটো উপলব্ধ	969	1	DUU0226530	ফটো উপলব্ধ
<p>নাম : জেবিন চুলতানা পিতাৰ নাম : জামাল উদ্দিন ঘৰ নং : 234 বয়স : 21 লিঙ্গ : মহিলা</p>				<p>নাম : হাইবৰ বহমান পিতাৰ নাম : চুলতান আলী ঘৰ নং : 224 বয়স : 18 লিঙ্গ : পুৰুষ</p>				<p>নাম : ছালমা খাতুন স্বামীৰ নাম : ছামচুল হক ঘৰ নং : 190 বয়স : 21 লিঙ্গ : মহিলা</p>			
970	1	DUU0227504	ফটো উপলব্ধ	971	1	DUU0227579	ফটো উপলব্ধ	972	1	MVY0454579	ফটো উপলব্ধ
<p>নাম : হাৰাৰন নেছা স্বামীৰ নাম : হিফজুৰ বহমান ঘৰ নং : 196 বয়স : 21 লিঙ্গ : মহিলা</p>				<p>নাম : বশিা চুলতানা পিতাৰ নাম : আব্দুল মন্নান ঘৰ নং : 913 বয়স : 19 লিঙ্গ : মহিলা</p>				<p>নাম : মহম্মদ দিলৱাৰ হুছেইন পিতাৰ নাম : মহম্মদ আব্দুল হক ঘৰ নং : 154 বয়স : 39 লিঙ্গ : পুৰুষ</p>			
973	1	CBD2806693	ফটো উপলব্ধ	974	1	DCS6281026	ফটো উপলব্ধ	975	1	DCS0583823	ফটো উপলব্ধ
<p>নাম : বমজান বেগম পিতাৰ নাম : আব্দুল মন্নান ঘৰ নং : 171 বয়স : 24 লিঙ্গ : মহিলা</p>				<p>নাম : মোঃ আব্দুল জলিল পিতাৰ নাম : আবুল খায়ের ঘৰ নং : 22 বয়স : 22 লিঙ্গ : পুৰুষ</p>				<p>নাম : হায়দৰ আলী পিতাৰ নাম : জবান আলী ঘৰ নং : 174 গ বয়স : 26 লিঙ্গ : পুৰুষ</p>			
976	1	DCS0583781	ফটো উপলব্ধ	977	1	CBD2184307	ফটো উপলব্ধ	978	1	DCS0425744	ফটো উপলব্ধ
<p>নাম : জিয়াবৰ বহমান পিতাৰ নাম : জবান আলী ঘৰ নং : 174 খ বয়স : 30 লিঙ্গ : পুৰুষ</p>				<p>নাম : জায়েদা বেগম পিতাৰ নাম : জোনাৰ আলী ঘৰ নং : 148 বয়স : 33 লিঙ্গ : মহিলা</p>				<p>নাম : বেহুমা বেগম পিতাৰ নাম : আলিম উদ্দিন ঘৰ নং : 02 বয়স : 29 লিঙ্গ : মহিলা</p>			
979	1	CBD0014351	ফটো উপলব্ধ	980	1	DCS7041294	ফটো উপলব্ধ	981	1	DCS0295584	ফটো উপলব্ধ
<p>নাম : আৰিজা বেগম পিতাৰ নাম : আব্দুল খালিক ঘৰ নং : 170 বয়স : 34 লিঙ্গ : মহিলা</p>				<p>নাম : জাহ্মিনা বেগম স্বামীৰ নাম : ফৰিজ উদ্দিন ঘৰ নং : 241 বয়স : 36 লিঙ্গ : মহিলা</p>				<p>নাম : আব্দুল কালাম পিতাৰ নাম : আব্দুল কাদিৰ ঘৰ নং : 161 বয়স : 28 লিঙ্গ : পুৰুষ</p>			
982	1	DCS0669895	ফটো উপলব্ধ	983	1	DUU0265454	ফটো উপলব্ধ	984	1	DUU0265447	ফটো উপলব্ধ
<p>নাম : খাদিজা বেগম পিতাৰ নাম : আব্দুল হেকিম ঘৰ নং : 163 বয়স : 27 লিঙ্গ : মহিলা</p>				<p>নাম : মঃ ৰালুল আলম পিতাৰ নাম : আব্দুল ৰৌপ ঘৰ নং : 186 বয়স : 19 লিঙ্গ : পুৰুষ</p>				<p>নাম : ফাহিমা বেগম স্বামীৰ নাম : চাহিদ আহমেদ ঘৰ নং : 148 বয়স : 18 লিঙ্গ : মহিলা</p>			
985	1	DUU0265439	ফটো উপলব্ধ	986	1	DUU0265363	ফটো উপলব্ধ	987	1	DUU0265280	ফটো উপলব্ধ
<p>নাম : মনৱাৰ হুছেইন পিতাৰ নাম : আব্দুল কাদিৰ ঘৰ নং : 182 বয়স : 22 লিঙ্গ : পুৰুষ</p>				<p>নাম : মাৰুফ আহমেদ পিতাৰ নাম : আব্দুল মতিন ঘৰ নং : 148 বয়স : 18 লিঙ্গ : পুৰুষ</p>				<p>নাম : ফিৰজ আহমেদ পিতাৰ নাম : মন্তাজ আলী ঘৰ নং : 234 বয়স : 18 লিঙ্গ : পুৰুষ</p>			
988	1	DUU0265066	ফটো উপলব্ধ	989	1	DUU0265033	ফটো উপলব্ধ	990	1	DUU0265587	ফটো উপলব্ধ
<p>নাম : চাহিদ আহমেদ পিতাৰ নাম : আব্দুল মতিন ঘৰ নং : 148 বয়স : 21 লিঙ্গ : পুৰুষ</p>				<p>নাম : জাহাংগিৰ আলম পিতাৰ নাম : ফখৰ উদ্দিন ঘৰ নং : 172 বয়স : 20 লিঙ্গ : পুৰুষ</p>				<p>নাম : মোঃ আমিৰ উদ্দিন পিতাৰ নাম : আলা উদ্দিন ঘৰ নং : 212 খ বয়স : 20 লিঙ্গ : পুৰুষ</p>			
991	1	DUU0265553	ফটো উপলব্ধ	992	1	DUU0266049	ফটো উপলব্ধ	993	1	DUU0266098	ফটো উপলব্ধ
<p>নাম : মোঃ মুকচুদুল আলম পাটোৱাৰী পিতাৰ নাম : নজৰুল ইছলাম পাটোৱাৰী ঘৰ নং : 210 বয়স : 19 লিঙ্গ : পুৰুষ</p>				<p>নাম : জাহিৰা বেগম স্বামীৰ নাম : ইমৰান হুছেইন ঘৰ নং : 417 বয়স : 21 লিঙ্গ : মহিলা</p>				<p>নাম : আমিৰ হুছেইন পিতাৰ নাম : আব্দুল হান্নান ঘৰ নং : 200 বয়স : 31 লিঙ্গ : পুৰুষ</p>			
994	1	DUU0266965	ফটো উপলব্ধ	995	1	DUU0268193	ফটো উপলব্ধ	996	1	DUU0268227	ফটো উপলব্ধ
<p>নাম : খাদিজা বেগম স্বামীৰ নাম : মইন উদ্দিন ঘৰ নং : 60 বয়স : 19 লিঙ্গ : মহিলা</p>				<p>নাম : শ্বেহাদা বেগম পিতাৰ নাম : মৃত মাতাউৰ বহমান ঘৰ নং : 254 বয়স : 19 লিঙ্গ : মহিলা</p>				<p>নাম : ফাইমা ইয়াছমিন স্বামীৰ নাম : আছাৰ উদ্দিন ঘৰ নং : 229 বয়স : 19 লিঙ্গ : মহিলা</p>			



997	1	DUU0268235	ফটো উপলব্ধ	নাম : জমি বেগম স্বামীৰ নাম: ফাৰুক আহমেদ ঘৰ নং : 154 বয়স : 18 লিঙ্গ : মহিলা
998	1	DUU0268243	ফটো উপলব্ধ	নাম : বীতা পানীৰাম মণ্ডা স্বামীৰ নাম: আলিম উদ্দিন ঘৰ নং : 166 বয়স : 30 লিঙ্গ : মহিলা
999	1	DUU0268292	ফটো উপলব্ধ	নাম : মফিদা বেগম স্বামীৰ নাম: জয়দুল ইছলাম ঘৰ নং : 252 বয়স : 20 লিঙ্গ : মহিলা
1000	1	DUU0269274	ফটো উপলব্ধ	নাম : মাৰজীয়া মুকচিদা পিতাৰ নাম: আব্দুৰ ৰহিম ঘৰ নং : 214 চ বয়স : 18 লিঙ্গ : মহিলা
1001	1	DUU0270850	ফটো উপলব্ধ	নাম : ইয়াছমিনা বেগম স্বামীৰ নাম: ফকৰুল ইছলাম ঘৰ নং : 177 বয়স : 20 লিঙ্গ : মহিলা
1002	1	CBD0544460	ফটো উপলব্ধ	নাম : বুকসানা বেগম স্বামীৰ নাম: বৰহান উদ্দিন ঘৰ নং : 194 বয়স : 40 লিঙ্গ : মহিলা
1003	1	DCS2067927	ফটো উপলব্ধ	নাম : বলৰাম ছেত্ৰী পিতাৰ নাম: লাল বাহাদুৰ ছেত্ৰী ঘৰ নং : 142 বয়স : 32 লিঙ্গ : পুৰুষ
1004	1	DUU0295527	ফটো উপলব্ধ	নাম : চুমাইয়া খানম পিতাৰ নাম: ছয়ফুৰ ৰহমান ঘৰ নং : 214ক বয়স : 18 লিঙ্গ : মহিলা
1005	1	DUU0295535	ফটো উপলব্ধ	নাম : আলবাব আল মামুন ৰহমান পিতাৰ নাম: তেয়ীবুৰ ৰহমান ঘৰ নং : 214 গ বয়স : 18 লিঙ্গ : পুৰুষ
1006	1	DUU0295543	ফটো উপলব্ধ	নাম : মাচুমা বেগম স্বামীৰ নাম: জেশিম উদ্দিন ঘৰ নং : 256 বয়স : 18 লিঙ্গ : মহিলা
1007	1	DUU0295550	ফটো উপলব্ধ	নাম : মিছ শাকিৰা বেগম পিতাৰ নাম: ফখৰ উদ্দিন ঘৰ নং : 214 বয়স : 19 লিঙ্গ : মহিলা
1008	1	DUU0295600	ফটো উপলব্ধ	নাম : ছামিয়া মেহজাবিন ৰহমান পিতাৰ নাম: তেয়ীবুৰ ৰহমান ঘৰ নং : 214 গ বয়স : 20 লিঙ্গ : মহিলা
1009	1	DUU0296764	ফটো উপলব্ধ	নাম : দিলৱাৰ লুছেইন পিতাৰ নাম: মত মন্তাজ আলী ঘৰ নং : 234 বয়স : 19 লিঙ্গ : পুৰুষ
1010	1	DUU0297275	ফটো উপলব্ধ	নাম : তছলিমা বেগম পিতাৰ নাম: চুলমান আলী ঘৰ নং : 224 বয়স : 18 লিঙ্গ : মহিলা
1011	1	DUU0297366	ফটো উপলব্ধ	নাম : হাজিৰা বেগম পিতাৰ নাম: চুলমান আলী ঘৰ নং : 224 বয়স : 19 লিঙ্গ : মহিলা
1012	1	DUU0300517	ফটো উপলব্ধ	নাম : কাৰিবা খাতুন পিতাৰ নাম: আব্দুল হক ঘৰ নং : 252 বয়স : 20 লিঙ্গ : মহিলা
1013	1	DUU0301176	ফটো উপলব্ধ	নাম : পাৰবিনা বেগম স্বামীৰ নাম: আজাৰ উদ্দিন ঘৰ নং : 17 বয়স : 21 লিঙ্গ : মহিলা
1014	1	DUU0301200	ফটো উপলব্ধ	নাম : কাৰ্তিক বৰদলৈ পিতাৰ নাম: বিমল বৰদলৈ ঘৰ নং : 211 বয়স : 28 লিঙ্গ : পুৰুষ
1015	1	DUU0308775	ফটো উপলব্ধ	নাম : ৰোহেনা বেগম স্বামীৰ নাম: মোঃ ছামাদুৰ ৰহমান ঘৰ নং : 163 বয়স : 20 লিঙ্গ : মহিলা
1016	1	DUU0311613	ফটো উপলব্ধ	নাম : তামান্না চৌধুৰী স্বামীৰ নাম: ৰমিজ উদ্দিন ঘৰ নং : 212 বয়স : 21 লিঙ্গ : মহিলা
1017	1	DUU0318576	ফটো উপলব্ধ	নাম : ছিবিলা বেগম স্বামীৰ নাম: শাইদুৰ ৰহমান ঘৰ নং : 449 বয়স : 20 লিঙ্গ : মহিলা



1018	1	DCS0676460
নাম : চুলতানা বেগম পিতাৰ নাম : আজিম উদ্দিন ঘৰ নং : 302 বয়স : 31 লিঙ্গ : মহিলা		
ফটো উপলব্ধ		

1019	1	DUU0324152
নাম : চাবিনা ইয়াছমিন পিতাৰ নাম : ছেলিম উদ্দিন ঘৰ নং : 222 বয়স : 18 লিঙ্গ : মহিলা		
ফটো উপলব্ধ		

1020	1	DUU0324137
নাম : চাহাব উদ্দিন পিতাৰ নাম : ছেলিম উদ্দিন ঘৰ নং : 222 বয়স : 18 লিঙ্গ : পুৰুষ		
ফটো উপলব্ধ		

1021	1	DUU0325068
নাম : আফৰিন মেহজাবিন পিতাৰ নাম : আছাদুৰ ৰহমান ঘৰ নং : 214 ক বয়স : 18 লিঙ্গ : মহিলা		
ফটো উপলব্ধ		

1022	1	DUU0325092
নাম : ছেলিম উদ্দিন পিতাৰ নাম : মইন উদ্দিন ঘৰ নং : 229 বয়স : 18 লিঙ্গ : পুৰুষ		
ফটো উপলব্ধ		

1023	1	DUU0325118
নাম : জেনিফা আফৰিন আহমেদ পিতাৰ নাম : আব্দুল কাদিৰ ঘৰ নং : 203 বয়স : 18 লিঙ্গ : মহিলা		
ফটো উপলব্ধ		

## ভোটাৰৰ সাৰাংশ

## A) ভোটাৰৰ সংখ্যা

	তালিকাৰ প্ৰকাৰ	তালিকাৰ চিনাক্তকৰণ	ভোটাৰৰ সংখ্যা				
			পুৰুষ	মহিলা	৩য় লিঙ্গ	মুঠ	
I	মূল তালিকা	মূল তালিকা বিশেষ সংশোধন, 2026 চনৰ পূৰ্বৰ 2025 চনৰ মূল তালিকাৰ লগত থকা সংযোজন সমূহ একত্ৰিতকৰণ কৰা তালিকা।	516	450	0	966	
II	যোগ তালিকা	পৰিপূৰক 1	বিশেষ সংক্ষিপ্ত সংশোধন, 2026	19	32	0	51
		পৰিপূৰক 2	অনবিচ্ছিন্ন সংশোধন 2026	2	4	0	6
			মুঠ	21	36	0	57
III	বিয়োজন তালিকা	পৰিপূৰক 1	বিশেষ সংক্ষিপ্ত সংশোধন, 2026	12	22	0	34
		পৰিপূৰক 2	অনবিচ্ছিন্ন সংশোধন 2026	1	1	0	2
			মুঠ	13	23	0	36
IV	লিংগ ক্ষেত্ৰত পৰিবৰ্তনৰ বাবে পাৰ্থক্য		0	0	0	0	
এই সংশোধনৰ পিছত ভোটাৰ তালিকাত ভোটাৰৰ মুঠ সংখ্যা (I+II-III+IV)			524	463	0	987	

## B) শুধৰনীৰ সংখ্যা

তালিকাৰ প্ৰকাৰ	তালিকাৰ চিনাক্তকৰণ	শুধৰনীৰ সংখ্যা
পৰিপূৰক 1	বিশেষ সংক্ষিপ্ত সংশোধন, 2026	82
পৰিপূৰক 2	অনবিচ্ছিন্ন সংশোধন 2026	10
	মুঠ	92

নিৰ্বাচক পঞ্জীয়ন বিষয়াৰ স্বাক্ষৰ

E-মূত, S-স্থানান্তৰিত/ বাসস্থান পৰিবৰ্তন, R-প্ৰতিলিপি, M-নিখোজ, Q-অযোগ্য