



## ভোটাৰ তালিকা 2026 S03 অসম

বিধানসভা সমষ্টিৰ নম্বৰ, নাম আৰু সংৰক্ষণৰ স্থিতি : 62 - বিল্লাকান্দী (সাধাৰণ)		খণ্ড নং : 12																			
এই বিধানসভা সমষ্টিত কোন সংসদীয় সমষ্টিৰ অন্তৰ্গত তাৰ নম্বৰ, নাম আৰু সংৰক্ষণ স্থিতি : 10 - কাজিৰঙা (সাধাৰণ)																					
1. সংশোধনৰ বিৱৰণ																					
সংশোধনৰ বছৰ	2026	তালিকাৰ চিনাক্তকৰণ																			
ভিত্তি তাৰিখ	01-04-2026	বিশেষ সংশোধন, 2026 চনৰ পূৰ্বৰ 2025 চনৰ মূল তালিকাৰ লগত থকা সংযোজন সমূহ একত্ৰিতকৰণ কৰা তালিকা।																			
সংশোধনৰ প্ৰকাৰ	বিশেষ সংশোধন 2026																				
প্ৰকাশনৰ তাৰিখ	23-03-2026																				
2. খণ্ড আৰু ভোটগ্ৰহন কেন্দ্ৰৰ বিৱৰণ																					
খণ্ডৰ অন্তৰ্গত এলেকা সমূহৰ নম্বৰ আৰু নাম																					
1-চাংমাজি গাঁও		<table border="1" style="width: 100%; border-collapse: collapse;"> <tr> <td>মূল চহৰ/গাঁও</td> <td>: চাংমাজি গাঁও</td> </tr> <tr> <td>ৱাৰ্ড নং</td> <td>:</td> </tr> <tr> <td>ডাকঘৰ</td> <td>: ডবকা (অংশ ১)</td> </tr> <tr> <td>পুলিচ থানা</td> <td>: ডবকা (অংশ ১)</td> </tr> <tr> <td>ব্লক</td> <td>: বিল্লাকান্দি (অংশ)</td> </tr> <tr> <td>ৰাজহ চক্ৰ</td> <td>: ডবকা (অংশ)</td> </tr> <tr> <td>জিলা</td> <td>: হোজাই</td> </tr> <tr> <td>পিনকোড</td> <td>: 782440</td> </tr> </table>				মূল চহৰ/গাঁও	: চাংমাজি গাঁও	ৱাৰ্ড নং	:	ডাকঘৰ	: ডবকা (অংশ ১)	পুলিচ থানা	: ডবকা (অংশ ১)	ব্লক	: বিল্লাকান্দি (অংশ)	ৰাজহ চক্ৰ	: ডবকা (অংশ)	জিলা	: হোজাই	পিনকোড	: 782440
মূল চহৰ/গাঁও	: চাংমাজি গাঁও																				
ৱাৰ্ড নং	:																				
ডাকঘৰ	: ডবকা (অংশ ১)																				
পুলিচ থানা	: ডবকা (অংশ ১)																				
ব্লক	: বিল্লাকান্দি (অংশ)																				
ৰাজহ চক্ৰ	: ডবকা (অংশ)																				
জিলা	: হোজাই																				
পিনকোড	: 782440																				
3. ভোটগ্ৰহন কেন্দ্ৰৰ বিৱৰণ																					
ভোটগ্ৰহন কেন্দ্ৰৰ নম্বৰ আৰু নাম :		ভোটগ্ৰহন কেন্দ্ৰৰ প্ৰকাৰ (পুৰুষ/মহিলা/সাধাৰণ)		সাধাৰণ																	
12 - চাংমাজী এম ই স্কুল (বুম নং ৪)		খণ্ডৰ অন্তৰ্গত সহায়ক ভোটগ্ৰহন কেন্দ্ৰৰ সংখ্যা :		0																	
ভোটগ্ৰহন কেন্দ্ৰৰ ঠিকনা :																					
চাংমাজি এম ই স্কুল, বুম নং ৪, চাংমাজি গাঁও																					
4. ভোটাৰৰ সংখ্যা																					
আৰম্ভনি ক্ৰমিক নং	শেষ ক্ৰমিক নং	মুঠ ভোটাৰ																			
নং		পুৰুষ	মহিলা	৩য় লিঙ্গ	মুঠ																
1	749	392	348	0	740																

নিৰ্বাচক পঞ্জীয়ন বিষয়াৰ স্বাক্ষৰ



Nazri Naksha



Google Map View



Polling Station Building Front View



ভোটগ্ৰহন কেন্দ্ৰৰ সন্মুখৰ দৃশ্য



Cad View

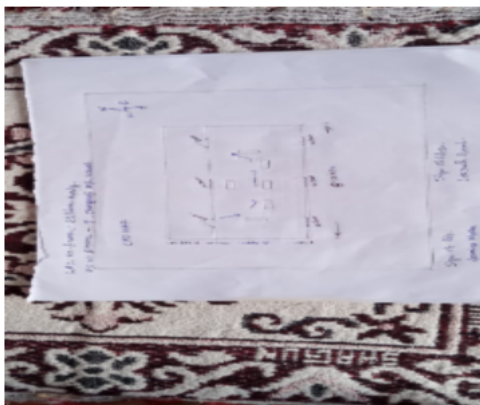

Key MAP View





<p>1</p> <p>নাম : ছালমা বেগম স্বামীৰ নাম : কবিল উদ্দিন ঘৰ নং : 1 বয়স : 26 লিঙ্গ : মহিলা</p> <p>ফটো উপলব্ধ</p>	DCS1492644	<p>2</p> <p>নাম : বদৰুল ইছলাম পিতাৰ নাম : আশুৰ উদ্দিন ঘৰ নং : 110 বয়স : 19 লিঙ্গ : পুৰুষ</p> <p>ফটো উপলব্ধ</p>	DUU0138867	<p>3</p> <p>নাম : চয়দুৰ ৰহমান পিতাৰ নাম : আব্দুল মতলিব ঘৰ নং : 111 বয়স : 41 লিঙ্গ : পুৰুষ</p> <p>ফটো উপলব্ধ</p>	DCS4038511
<p>4</p> <p>নাম : ছাহিদা বেগম পিতাৰ নাম : আব্দুল মতলিব ঘৰ নং : 122 বয়স : 32 লিঙ্গ : মহিলা</p> <p>ফটো উপলব্ধ</p>	DCS0024679	<p>5</p> <p>নাম : ৰহিমা খাতুন স্বামীৰ নাম : চয়দুৰ ৰহমান ঘৰ নং : 122 বয়স : 30 লিঙ্গ : মহিলা</p> <p>ফটো উপলব্ধ</p>	DCS0025049	<p>#2 6</p> <p>নাম : আলোয়া বেগম স্বামীৰ নাম : আব্দুল হাসিম ঘৰ নং : 122 বয়স : 37 লিঙ্গ : মহিলা</p> <p>ফটো উপলব্ধ</p>	DCS6138154
<p>7</p> <p>নাম : আব্দুল হাসিম পিতাৰ নাম : মসাহিদ আলী ঘৰ নং : 122 বয়স : 36 লিঙ্গ : পুৰুষ</p> <p>ফটো উপলব্ধ</p>	DCS6142456	<p>8</p> <p>নাম : চালেমা খাতুন স্বামীৰ নাম : গুলাপ ফকিৰ ঘৰ নং : 122 বয়স : 77 লিঙ্গ : মহিলা</p> <p>ফটো উপলব্ধ</p>	DCS4038544	<p>9</p> <p>নাম : ওৱাহিদ আলী পিতাৰ নাম : গুলাপ ফকিৰ ঘৰ নং : 122 বয়স : 60 লিঙ্গ : পুৰুষ</p> <p>ফটো উপলব্ধ</p>	DCS4038555
<p>10</p> <p>নাম : আনৰা বেগম স্বামীৰ নাম : ওৱাহিদ আলী ঘৰ নং : 123 বয়স : 55 লিঙ্গ : মহিলা</p> <p>ফটো উপলব্ধ</p>	DCS4038566	<p>11</p> <p>নাম : চাইদুল ইছলাম পিতাৰ নাম : ওৱাহিদ আলী ঘৰ নং : 123 বয়স : 39 লিঙ্গ : পুৰুষ</p> <p>ফটো উপলব্ধ</p>	DCS4038577	<p>12</p> <p>নাম : মৰ্জিনা বেগম স্বামীৰ নাম : চাইদুল ইছলাম ঘৰ নং : 123 বয়স : 35 লিঙ্গ : মহিলা</p> <p>ফটো উপলব্ধ</p>	DCS0028928
<p>13</p> <p>নাম : ছহিদুল ইছলাম পিতাৰ নাম : ওৱাহিদ আলী ঘৰ নং : 123 বয়স : 32 লিঙ্গ : পুৰুষ</p> <p>ফটো উপলব্ধ</p>	DCS0027128	<p>14</p> <p>নাম : ছরিফা খাতুন স্বামীৰ নাম : ছহিদুল ইছলাম ঘৰ নং : 123 বয়স : 32 লিঙ্গ : মহিলা</p> <p>ফটো উপলব্ধ</p>	DCS0233031	<p>15</p> <p>নাম : আজিজুল হক পিতাৰ নাম : ওৱাহিদ আলী ঘৰ নং : 123 বয়স : 31 লিঙ্গ : পুৰুষ</p> <p>ফটো উপলব্ধ</p>	DCS0027219
<p>16</p> <p>নাম : ফাইজুল ইছলাম পিতাৰ নাম : ওৱাহিদ আলী ঘৰ নং : 123 বয়স : 27 লিঙ্গ : পুৰুষ</p> <p>ফটো উপলব্ধ</p>	DCS1681584	<p>17</p> <p>নাম : ৰনা বেগম স্বামীৰ নাম : আজিজুল হক ঘৰ নং : 123 বয়স : 23 লিঙ্গ : মহিলা</p> <p>ফটো উপলব্ধ</p>	DUU0160192	<p>18</p> <p>নাম : নৰ নেহাৰ বেগম স্বামীৰ নাম : মফিজুল হক ঘৰ নং : 125 বয়স : 67 লিঙ্গ : মহিলা</p> <p>ফটো উপলব্ধ</p>	DCS4038602
<p>19</p> <p>নাম : নৰ ছহেইন পিতাৰ নাম : মফিজুল হক ঘৰ নং : 125 বয়স : 36 লিঙ্গ : পুৰুষ</p> <p>ফটো উপলব্ধ</p>	DCS4038613	<p>20</p> <p>নাম : আনাৰ ছহেইন পিতাৰ নাম : মফিজুল হক ঘৰ নং : 125 বয়স : 33 লিঙ্গ : পুৰুষ</p> <p>ফটো উপলব্ধ</p>	DCS2052597	<p>21</p> <p>নাম : আইনুল হক পিতাৰ নাম : মফিজুল হক ঘৰ নং : 125 বয়স : 31 লিঙ্গ : পুৰুষ</p> <p>ফটো উপলব্ধ</p>	DCS0029397
<p>22</p> <p>নাম : ৰাবিয়া বেগম স্বামীৰ নাম : নৰ ছহেইন ঘৰ নং : 125 বয়স : 28 লিঙ্গ : মহিলা</p> <p>ফটো উপলব্ধ</p>	DCS0029918	<p>23</p> <p>নাম : মইনুল হক পিতাৰ নাম : মফিজুল হক ঘৰ নং : 125 বয়স : 27 লিঙ্গ : পুৰুষ</p> <p>ফটো উপলব্ধ</p>	DCS0279067	<p>24</p> <p>নাম : বিজুৱানা বেগম স্বামীৰ নাম : আনাৰ ছহেইন ঘৰ নং : 125 বয়স : 25 লিঙ্গ : মহিলা</p> <p>ফটো উপলব্ধ</p>	DCS0377093
<p>25</p> <p>নাম : মাচুমা বেগম পিতাৰ নাম : কদৰ আলী ঘৰ নং : 125 বয়স : 23 লিঙ্গ : মহিলা</p> <p>ফটো উপলব্ধ</p>	CBD3351111	<p>26</p> <p>নাম : আকতাৰা বেগম স্বামীৰ নাম : মইনুল হক ঘৰ নং : 125 বয়স : 22 লিঙ্গ : মহিলা</p> <p>ফটো উপলব্ধ</p>	DUU0188037	<p>27</p> <p>নাম : মমতাজ বেগম স্বামীৰ নাম : জালাল আহমেদ ঘৰ নং : 126 বয়স : 55 লিঙ্গ : মহিলা</p> <p>ফটো উপলব্ধ</p>	DCS4038635
<p>28</p> <p>নাম : আমিন উদ্দিন পিতাৰ নাম : জালাল আহমেদ ঘৰ নং : 126 বয়স : 33 লিঙ্গ : পুৰুষ</p> <p>ফটো উপলব্ধ</p>	DCS4038668	<p>29</p> <p>নাম : মইন উদ্দিন পিতাৰ নাম : জালাল আহমেদ ঘৰ নং : 126 বয়স : 40 লিঙ্গ : পুৰুষ</p> <p>ফটো উপলব্ধ</p>	DCS4038646	<p># 30</p> <p>নাম : মাৰুফা আখতাৰ স্বামীৰ নাম : মইন উদ্দিন ঘৰ নং : 126 বয়স : 29 লিঙ্গ : মহিলা</p> <p>ফটো উপলব্ধ</p>	DCS0030338



<p>E 31 DCS4038680</p> <p>নাম : কালপত কোঁৱৰ পিতাৰ নাম: মায়ীৰাম কোঁৱৰ ঘৰ নং : ১২৮ বয়স : ৭০ লিঙ্গ : পুৰুষ</p> <p>ফটো উপলব্ধ</p>	<p>32 DCS4038691</p> <p>নাম : চফৰী কোঁৱৰী স্বামীৰ নাম: কালপত কোঁৱৰ ঘৰ নং : ১২৮ বয়স : 50 লিঙ্গ : মহিলা</p> <p>ফটো উপলব্ধ</p>	<p>33 DCS4038704</p> <p>নাম : দেউমতী কোঁৱৰী স্বামীৰ নাম: বনু কোঁৱৰ ঘৰ নং : ১২৯ বয়স : 57 লিঙ্গ : মহিলা</p> <p>ফটো উপলব্ধ</p>
<p>34 DCS0613844</p> <p>নাম : মোহন কোঁৱৰ পিতাৰ নাম: বৰনু কোঁৱৰ ঘৰ নং : ১২৯ বয়স : 30 লিঙ্গ : পুৰুষ</p> <p>ফটো উপলব্ধ</p>	<p>35 DCS0640391</p> <p>নাম : বিনা কোঁৱৰী স্বামীৰ নাম: মোহন কোঁৱৰ ঘৰ নং : ১২৯ বয়স : 27 লিঙ্গ : মহিলা</p> <p>ফটো উপলব্ধ</p>	<p>36 DUU0016683</p> <p>নাম : আচমিনা বেগম পিতাৰ নাম: তাজুল ইছলাম ঘৰ নং : 130 বয়স : 26 লিঙ্গ : মহিলা</p> <p>ফটো উপলব্ধ</p>
<p>37 DCS4038715</p> <p>নাম : বিমল চন্দ্ৰ শীল পিতাৰ নাম: অনিল চন্দ্ৰ শীল ঘৰ নং : ১৩১ বয়স : 61 লিঙ্গ : পুৰুষ</p> <p>ফটো উপলব্ধ</p>	<p>38 DCS4038737</p> <p>নাম : বনজিত চন্দ্ৰ শীল পিতাৰ নাম: বিমল চন্দ্ৰ শীল ঘৰ নং : ১৩১ বয়স : 37 লিঙ্গ : পুৰুষ</p> <p>ফটো উপলব্ধ</p>	<p># 39 DCS0036038</p> <p>নাম : ইন্দ্ৰজিত চন্দ্ৰ শীল পিতাৰ নাম: বিমল চন্দ্ৰ শীল ঘৰ নং : ১৩১ বয়স : 31 লিঙ্গ : পুৰুষ</p> <p>ফটো উপলব্ধ</p>
<p>40 DCS0220814</p> <p>নাম : বহাগী ক্ৰুপি স্বামীৰ নাম: বনজিত চন্দ্ৰ শীল ঘৰ নং : ১৩১ বয়স : 28 লিঙ্গ : মহিলা</p> <p>ফটো উপলব্ধ</p>	<p>41 DCS1535061</p> <p>নাম : সুজিত চন্দ্ৰ শীল পিতাৰ নাম: বিমল চন্দ্ৰ শীল ঘৰ নং : ১৩১ বয়স : 23 লিঙ্গ : পুৰুষ</p> <p>ফটো উপলব্ধ</p>	<p>42 DCS4038748</p> <p>নাম : প্রচনজিত চন্দ্ৰ শীল পিতাৰ নাম: বিমল চন্দ্ৰ শীল ঘৰ নং : ১৩১ক বয়স : 35 লিঙ্গ : পুৰুষ</p> <p>ফটো উপলব্ধ</p>
<p>43 DCS2052097</p> <p>নাম : জয়ন্তী শীল স্বামীৰ নাম: প্রশনজীত চন্দ্ৰ শীল ঘৰ নং : ১৩১ক বয়স : 31 লিঙ্গ : মহিলা</p> <p>ফটো উপলব্ধ</p>	<p>44 DCS4038759</p> <p>নাম : আবু বক্কৰ ছিদ্দিক পিতাৰ নাম: কালা মিংগা ঘৰ নং : ১৩২ বয়স : 64 লিঙ্গ : পুৰুষ</p> <p>ফটো উপলব্ধ</p>	<p>45 DCS4038760</p> <p>নাম : মমতাজ বেগম স্বামীৰ নাম: আবু বক্কৰ ছিদ্দিক ঘৰ নং : ১৩২ বয়স : 47 লিঙ্গ : মহিলা</p> <p>ফটো উপলব্ধ</p>
<p>46 DCS0284398</p> <p>নাম : ৰাজিব হুছেইন পিতাৰ নাম: তাজুল ইছলাম ঘৰ নং : ১৩২ বয়স : 34 লিঙ্গ : পুৰুষ</p> <p>ফটো উপলব্ধ</p>	<p>47 DCS2052451</p> <p>নাম : ফৰিদ হুছেইন পিতাৰ নাম: আবু বক্কৰ ছিদ্দিক ঘৰ নং : ১৩২ বয়স : 31 লিঙ্গ : পুৰুষ</p> <p>ফটো উপলব্ধ</p>	<p>48 DCS2052393</p> <p>নাম : আনোৱাৰ হুছেইন পিতাৰ নাম: আব্দুল মালেক ঘৰ নং : ১৩২ বয়স : 31 লিঙ্গ : পুৰুষ</p> <p>ফটো উপলব্ধ</p>
<p>49 DCS0356444</p> <p>নাম : হেলিম উদ্দিন পিতাৰ নাম: আবু বক্কৰ সিদ্দিক ঘৰ নং : ১৩২ বয়স : 28 লিঙ্গ : পুৰুষ</p> <p>ফটো উপলব্ধ</p>	<p>50 DCS0284836</p> <p>নাম : ইকবাল হুছেইন পিতাৰ নাম: আব্দুল মালেক ঘৰ নং : ১৩২ বয়স : 28 লিঙ্গ : পুৰুষ</p> <p>ফটো উপলব্ধ</p>	<p>51 DCS0627158</p> <p>নাম : ফৰহাদ হুছেইন পিতাৰ নাম: আবু বক্কৰ ছিদ্দিক ঘৰ নং : ১৩২ বয়স : 25 লিঙ্গ : পুৰুষ</p> <p>ফটো উপলব্ধ</p>
<p># 52 DCS1902196</p> <p>নাম : মোস্কান আলী পিতাৰ নাম: আব্দুল মালেক ঘৰ নং : ১৩২ বয়স : 20 লিঙ্গ : পুৰুষ</p> <p>ফটো উপলব্ধ</p>	<p>53 DCS1868470</p> <p>নাম : ইকৰাম হুছেইন পিতাৰ নাম: আবু বক্কৰ ছিদ্দিক ঘৰ নং : 132 বয়স : 23 লিঙ্গ : পুৰুষ</p> <p>ফটো উপলব্ধ</p>	<p>54 DCS4038840</p> <p>নাম : তাজুল ইছলাম পিতাৰ নাম: চেৰাগ আলী ঘৰ নং : ১৩২ক বয়স : 67 লিঙ্গ : পুৰুষ</p> <p>ফটো উপলব্ধ</p>
<p>55 DCS0037366</p> <p>নাম : স্বনজিব হুছেইন পিতাৰ নাম: তাজুল হুছেইন ঘৰ নং : ১৩২ক বয়স : 29 লিঙ্গ : পুৰুষ</p> <p>ফটো উপলব্ধ</p>	<p># 56 DCS1902097</p> <p>নাম : দিলোৱাৰ হুছেইন পিতাৰ নাম: আব্দুল মালেক ঘৰ নং : ১৩২খ বয়স : 22 লিঙ্গ : পুৰুষ</p> <p>ফটো উপলব্ধ</p>	<p>57 DCS4038793</p> <p>নাম : আনোৱাৰা বেগম স্বামীৰ নাম: আব্দুল মালেক ঘৰ নং : ১৩২খ বয়স : 49 লিঙ্গ : মহিলা</p> <p>ফটো উপলব্ধ</p>
<p>58 DCS2052382</p> <p>নাম : ইকৰাম হুছেইন পিতাৰ নাম: আব্দুল মালেক ঘৰ নং : ১৩২খ বয়স : 31 লিঙ্গ : পুৰুষ</p> <p>ফটো উপলব্ধ</p>	<p>59 DCS4038873</p> <p>নাম : হৰিদেব শীল পিতাৰ নাম: প্ৰাণগোপাল শীল ঘৰ নং : ১৩৩ বয়স : 38 লিঙ্গ : পুৰুষ</p> <p>ফটো উপলব্ধ</p>	<p>60 DCS2052111</p> <p>নাম : পূৰ্ণীমা শীল স্বামীৰ নাম: বিশ্বদেব শীল ঘৰ নং : ১৩৩ বয়স : 37 লিঙ্গ : মহিলা</p> <p>ফটো উপলব্ধ</p>



61 নাম : বিশ্ব দেব শীল পিতাৰ নাম: প্ৰাণগোপাল শীল ঘৰ নং : ১৩৩ বয়স : 36 লিঙ্গ : পুৰুষ	DCS4038884 ফটো উপলব্ধ	62 নাম : প্ৰিয়ংকা শীল স্বামীৰ নাম: হৰিদেব শীল ঘৰ নং : ১৩৩ বয়স : 30 লিঙ্গ : মহিলা	DCS2052053 ফটো উপলব্ধ	63 নাম : আব্দুল কৰিম পিতাৰ নাম: কালা মিয়া ঘৰ নং : 134 বয়স : 47 লিঙ্গ : পুৰুষ	DCS4038806 ফটো উপলব্ধ
64 নাম : ৰোসনাৰা বেগম স্বামীৰ নাম: আব্দুল কৰিম ঘৰ নং : 134 বয়স : 42 লিঙ্গ : মহিলা	DCS4038817 ফটো উপলব্ধ	65 নাম : কৌছাৰা বেগম পিতাৰ নাম: আব্দুল কৰিম ঘৰ নং : 134 বয়স : 20 লিঙ্গ : মহিলা	DUU0026393 ফটো উপলব্ধ	66 নাম : সুকুমল চন্দ্ৰ শীল পিতাৰ নাম: অনিল চন্দ্ৰ শীল ঘৰ নং : ১৩৫ বয়স : 53 লিঙ্গ : পুৰুষ	DCS4038919 ফটো উপলব্ধ
67 নাম : লক্ষ্মী দেবী শীল স্বামীৰ নাম: সুকুমল চন্দ্ৰ শীল ঘৰ নং : ১৩৫ বয়স : 47 লিঙ্গ : মহিলা	DCS4038920 ফটো উপলব্ধ	68 নাম : অজয় চন্দ্ৰ শীল পিতাৰ নাম: সুকুমল চন্দ্ৰ শীল ঘৰ নং : ১৩৫ বয়স : 28 লিঙ্গ : পুৰুষ	DCS0040808 ফটো উপলব্ধ	69 নাম : মীৰা বানী শীল পিতাৰ নাম: সুকুমল চন্দ্ৰ শীল ঘৰ নং : ১৩৫ বয়স : 27 লিঙ্গ : মহিলা	DCS0627596 ফটো উপলব্ধ
70 নাম : শিশুবলা শীল স্বামীৰ নাম: অনিল চন্দ্ৰ শীল ঘৰ নং : ১৩৬ বয়স : 83 লিঙ্গ : মহিলা	DCS4038953 ফটো উপলব্ধ	71 নাম : জয়দেব চন্দ্ৰ শীল পিতাৰ নাম: পৰিমল চন্দ্ৰ শীল ঘৰ নং : ১৩৬ বয়স : 28 লিঙ্গ : পুৰুষ	DCS0225821 ফটো উপলব্ধ	72 নাম : মানিক চন্দ্ৰ শীল পিতাৰ নাম: মনোৰঞ্জন শীল ঘৰ নং : ১৩৭ বয়স : 52 লিঙ্গ : পুৰুষ	DCS4038964 ফটো উপলব্ধ
73 নাম : কল্যানী বানী শীল স্বামীৰ নাম: মানিক চন্দ্ৰ শীল ঘৰ নং : ১৩৭ বয়স : 39 লিঙ্গ : মহিলা	DCS4038975 ফটো উপলব্ধ	74 নাম : ৰাজ চন্দ্ৰ শীল পিতাৰ নাম: মানিক চন্দ্ৰ শীল ঘৰ নং : ১৩৭ বয়স : 23 লিঙ্গ : পুৰুষ	DCS1454230 ফটো উপলব্ধ	75 নাম : ৰাজীব চন্দ্ৰ শীল পিতাৰ নাম: মানিক চন্দ্ৰ শীল ঘৰ নং : 137 বয়স : 21 লিঙ্গ : পুৰুষ	DUU0089789 ফটো উপলব্ধ
76 নাম : আব্দুল চুবান পিতাৰ নাম: কালা মিয়া ঘৰ নং : 138 বয়স : 49 লিঙ্গ : পুৰুষ	DCS4038828 ফটো উপলব্ধ	77 নাম : ৰুকিয়া বেগম স্বামীৰ নাম: আব্দুল চুবান ঘৰ নং : 138 বয়স : 39 লিঙ্গ : মহিলা	DCS4038839 ফটো উপলব্ধ	78 নাম : ৰিজৱান আহমেদ পিতাৰ নাম: আব্দুল চুবান ঘৰ নং : 138 বয়স : 20 লিঙ্গ : পুৰুষ	DUU0026203 ফটো উপলব্ধ
79 নাম : হাৰুন ৰসিদ পিতাৰ নাম: কালা মিয়া ঘৰ নং : ১৩৯ বয়স : 76 লিঙ্গ : পুৰুষ	DCS4039025 ফটো উপলব্ধ	80 নাম : ৰহিমা খাতুন স্বামীৰ নাম: হাৰুন ৰসিদ ঘৰ নং : ১৩৯ বয়স : 57 লিঙ্গ : মহিলা	DCS4039036 ফটো উপলব্ধ	81 নাম : ৰসিদা বেগম পিতাৰ নাম: হাৰুন ৰসিদ ঘৰ নং : ১৩৯ বয়স : 36 লিঙ্গ : মহিলা	DCS4039047 ফটো উপলব্ধ
82 নাম : আব্দুল্লাহ আহমেদ পিতাৰ নাম: হাৰুন ৰসিদ ঘৰ নং : ১৩৯ বয়স : 30 লিঙ্গ : পুৰুষ	DCS0044867 ফটো উপলব্ধ	83 নাম : গুলজাৰ হুছেইন পিতাৰ নাম: হাৰুন ৰসিদ ঘৰ নং : ১৩৯ বয়স : 27 লিঙ্গ : পুৰুষ	DCS0290197 ফটো উপলব্ধ	84 নাম : ময়নুল হক পিতাৰ নাম: তাহেৰ আহমেদ ঘৰ নং : ১৪০ বয়স : 44 লিঙ্গ : পুৰুষ	DCS4039069 ফটো উপলব্ধ
85 নাম : ৰুকীয়া বেগম স্বামীৰ নাম: ময়নুল হক ঘৰ নং : ১৪০ বয়স : 40 লিঙ্গ : মহিলা	DCS4039070 ফটো উপলব্ধ	86 নাম : ৰুকিবুল হুছেইন পিতাৰ নাম: মইনুল হক ঘৰ নং : 140 বয়স : 23 লিঙ্গ : পুৰুষ	DCS1514231 ফটো উপলব্ধ	87 নাম : তাহেৰ আহমেদ পিতাৰ নাম: মকবুল আহমেদ ঘৰ নং : ১৪১ বয়স : 70 লিঙ্গ : পুৰুষ	DCS4039081 ফটো উপলব্ধ
88 নাম : মজিদা বেগম স্বামীৰ নাম: তাহেৰ আহমেদ ঘৰ নং : ১৪১ বয়স : 52 লিঙ্গ : মহিলা	DCS4039092 ফটো উপলব্ধ	89 নাম : আজাদ হুছেইন পিতাৰ নাম: তাহেৰ আহমেদ ঘৰ নং : ১৪১ বয়স : 42 লিঙ্গ : পুৰুষ	DCS4039105 ফটো উপলব্ধ	90 নাম : ৰাকেশ হুছেইন পিতাৰ নাম: তাহেৰ আহমেদ ঘৰ নং : 141 বয়স : 37 লিঙ্গ : পুৰুষ	DCS4039127 ফটো উপলব্ধ



91 নাম : বুমানা বেগম স্বামীৰ নাম: মহাম্মদ আজাদ হুছেইন ঘৰ নং : ১৪১ বয়স : 37 লিঙ্গ : মহিলা	DCS2052202 ফটো উপলব্ধ	92 নাম : ফাৰুক আহমেদ পিতাৰ নাম: তাহেৰ আহমেদ ঘৰ নং : ১৪১ বয়স : 34 লিঙ্গ : পুৰুষ	DCS4039138 ফটো উপলব্ধ	93 নাম : আমিৰ হুছেইন পিতাৰ নাম: তাহেৰ আহমেদ ঘৰ নং : ১৪১ বয়স : 32 লিঙ্গ : পুৰুষ	DCS0291799 ফটো উপলব্ধ
94 নাম : বুমানা বেগম পিতাৰ নাম: তাহেৰ আহমেদ ঘৰ নং : ১৪১ বয়স : 25 লিঙ্গ : মহিলা	DCS0671776 ফটো উপলব্ধ	95 নাম : চুলতানা বেগম স্বামীৰ নাম: ফাৰুক আহমেদ ঘৰ নং : ১৪১ বয়স : 21 লিঙ্গ : মহিলা	DCS6250005 ফটো উপলব্ধ	96 নাম : কৌছৰা বেগম স্বামীৰ নাম: আমিৰ হুছেইন ঘৰ নং : 141 বয়স : 19 লিঙ্গ : মহিলা	DUU0212704 ফটো উপলব্ধ
97 নাম : পূৰ্ণিৰ্বাই শাৰ্থী স্বামীৰ নাম: মনোহৰ লাল শাৰ্থী ঘৰ নং : ১৪২ বয়স : 62 লিঙ্গ : মহিলা	DCS4039149 ফটো উপলব্ধ	98 নাম : সুৰেশ লাল সাৰ্থী পিতাৰ নাম: মনোহৰ লাল চাৰ্থী ঘৰ নং : ১৪২ বয়স : 34 লিঙ্গ : পুৰুষ	DCS2052713 ফটো উপলব্ধ	99 নাম : মমি সাৰ্থী স্বামীৰ নাম: বিৱেশ লাল সাৰ্থী ঘৰ নং : 142 বয়স : 33 লিঙ্গ : মহিলা	DCS0648139 ফটো উপলব্ধ
100 নাম : বিৱেশ লাল শাৰ্থী পিতাৰ নাম: মনোহৰ লাল চাৰ্থী ঘৰ নং : ১৪২ বয়স : 33 লিঙ্গ : পুৰুষ	DCS2052735 ফটো উপলব্ধ	101 নাম : গুলজাৰি লাল চাৰ্থী পিতাৰ নাম: মনোহৰ লাল চাৰ্থী ঘৰ নং : 142 বয়স : 28 লিঙ্গ : পুৰুষ	DUU0097832 ফটো উপলব্ধ	102 নাম : পাৰ্বতী লধি স্বামীৰ নাম: সুৰেশ লাল সাৰ্থী ঘৰ নং : ১৪২ বয়স : 26 লিঙ্গ : মহিলা	DCS0629915 ফটো উপলব্ধ
103 নাম : আইনুল হক পিতাৰ নাম: আবু বক্কৰ ছিদ্দিক ঘৰ নং : 143 বয়স : 36 লিঙ্গ : পুৰুষ	DCS4038851 ফটো উপলব্ধ	104 নাম : মাচুমা বেগম স্বামীৰ নাম: আইনুল হক ঘৰ নং : 143 বয়স : 23 লিঙ্গ : মহিলা	DCS1954130 ফটো উপলব্ধ	105 নাম : নজৰুল ইছলাম পিতাৰ নাম: আবু বক্কৰ ছিদ্দিক ঘৰ নং : 144 বয়স : 38 লিঙ্গ : পুৰুষ	DCS2052600 ফটো উপলব্ধ
106 নাম : নাৰজিন চুলতানা স্বামীৰ নাম: নজৰুল ইছলাম ঘৰ নং : 144 বয়স : 20 লিঙ্গ : মহিলা	DUU0022863 ফটো উপলব্ধ	107 নাম : শুভাৰাম কোঁৱৰ পিতাৰ নাম: ভজৰাম কোঁৱৰ ঘৰ নং : ১৪৫ বয়স : 61 লিঙ্গ : পুৰুষ	DCS4039172 ফটো উপলব্ধ	108 নাম : সীতা কোঁৱৰী স্বামীৰ নাম: সোভাৰাম কোঁৱৰ ঘৰ নং : ১৪৫ বয়স : 43 লিঙ্গ : মহিলা	DCS4039183 ফটো উপলব্ধ
109 নাম : ৰাম প্ৰসাদ কোঁৱৰ পিতাৰ নাম: শুভা ৰাম কোঁৱৰ ঘৰ নং : ১৪৫ বয়স : 35 লিঙ্গ : পুৰুষ	DCS4039194 ফটো উপলব্ধ	110 নাম : মাধবী কোঁৱৰ স্বামীৰ নাম: ৰাম প্ৰসাদ কোঁৱৰ ঘৰ নং : ১৪৫ বয়স : 29 লিঙ্গ : মহিলা	DCS0216820 ফটো উপলব্ধ	111 নাম : ধনী প্ৰসাদ কোঁৱৰ পিতাৰ নাম: সোভাৰাম কোঁৱৰ ঘৰ নং : ১৪৫ বয়স : 27 লিঙ্গ : পুৰুষ	DCS0356584 ফটো উপলব্ধ
112 নাম : বিশ্ব প্ৰসাদ কোঁৱৰ পিতাৰ নাম: সুভাৰাম কোঁৱৰ ঘৰ নং : ১৪৫ বয়স : 22 লিঙ্গ : পুৰুষ	DCS1901818 ফটো উপলব্ধ	113 নাম : বিষ্ণু প্ৰসাদ কোঁৱৰ পিতাৰ নাম: সোভাৰাম কোঁৱৰ ঘৰ নং : 145 বয়স : 21 লিঙ্গ : পুৰুষ	DCS6266233 ফটো উপলব্ধ	# 114 নাম : জানকি গৌড় স্বামীৰ নাম: বিষ্ণু প্ৰসাদ কোঁৱৰ ঘৰ নং : 145 বয়স : 20 লিঙ্গ : মহিলা	DUU0207829 ফটো উপলব্ধ
115 নাম : বাবুৰাম কোঁৱৰ পিতাৰ নাম: ভজৰাম কোঁৱৰ ঘৰ নং : ১৪৬ বয়স : 43 লিঙ্গ : পুৰুষ	DCS4039207 ফটো উপলব্ধ	#2 116 নাম : বেলা কোঁৱৰী স্বামীৰ নাম: বাবুৰাম কোঁৱৰ ঘৰ নং : ১৪৬ বয়স : 39 লিঙ্গ : মহিলা	DCS4039218 ফটো উপলব্ধ	117 নাম : ধৰম প্ৰসাদ কোঁৱৰ পিতাৰ নাম: বাবুৰাম কোঁৱৰ ঘৰ নং : 146 বয়স : 23 লিঙ্গ : পুৰুষ	DUU0213066 ফটো উপলব্ধ
118 নাম : সুমন প্ৰসাদ কোঁৱৰ পিতাৰ নাম: বাবুৰাম কোঁৱৰ ঘৰ নং : 146 বয়স : 22 লিঙ্গ : পুৰুষ	DCS6266696 ফটো উপলব্ধ	119 নাম : গুলাৰাম কোঁৱৰ পিতাৰ নাম: আত্মাৰাম কোঁৱৰ ঘৰ নং : ১৪৭ বয়স : 70 লিঙ্গ : পুৰুষ	DCS4039229 ফটো উপলব্ধ	120 নাম : গুলকীৰিতা কোঁৱৰী স্বামীৰ নাম: গুলাৰাম কোঁৱৰ ঘৰ নং : ১৪৭ বয়স : 58 লিঙ্গ : মহিলা	DCS4039230 ফটো উপলব্ধ



121 নাম : আশাৰাম কোঁৱৰ পিতাৰ নাম: গুলাৰাম কোঁৱৰ ঘৰ নং : ১৪৭ বয়স : 40 লিঙ্গ : পুৰুষ	DCS4039241 ফটো উপলব্ধ	122 নাম : গীতা কোঁৱৰী স্বামীৰ নাম: আসাৰাম কোঁৱৰ ঘৰ নং : ১৪৭ বয়স : 35 লিঙ্গ : মহিলা	DCS0295295 ফটো উপলব্ধ	123 নাম : অনৰাম কোঁৱৰ পিতাৰ নাম: গুলাৰাম কোঁৱৰ ঘৰ নং : ১৪৭ বয়স : 28 লিঙ্গ : পুৰুষ	DCS0295659 ফটো উপলব্ধ
124 নাম : বয়মন নেছা স্বামীৰ নাম: আদুৰ বহমান ঘৰ নং : ১৪৭ বয়স : 26 লিঙ্গ : মহিলা	DCS0650101 ফটো উপলব্ধ	125 নাম : শুখমতি কোঁৱৰী স্বামীৰ নাম: মনচাৰাম কোঁৱৰ ঘৰ নং : ১৪৮ বয়স : 67 লিঙ্গ : মহিলা	DCS4039263 ফটো উপলব্ধ	126 নাম : প্ৰেমধন কোঁৱৰ পিতাৰ নাম: মনচাৰাম কোঁৱৰ ঘৰ নং : ১৪৮ বয়স : 38 লিঙ্গ : পুৰুষ	DCS4039274 ফটো উপলব্ধ
#2 127 নাম : হীৰামনী কোঁৱৰ স্বামীৰ নাম: প্ৰেমধন কোঁৱৰ ঘৰ নং : ১৪৮ বয়স : 37 লিঙ্গ : মহিলা	DCS4039296 ফটো উপলব্ধ	128 নাম : প্ৰতিমা কোঁৱৰী পিতাৰ নাম: মনাচাৰাম কোঁৱৰ ঘৰ নং : ১৪৮ বয়স : 35 লিঙ্গ : মহিলা	DCS4039285 ফটো উপলব্ধ	129 নাম : মনিলাল কোঁৱৰ পিতাৰ নাম: বঞ্চাৰাম কোঁৱৰ ঘৰ নং : ১৪৯ বয়স : 36 লিঙ্গ : পুৰুষ	DCS4039321 ফটো উপলব্ধ
130 নাম : জনিলাল কোৱাৰ পিতাৰ নাম: বাঞ্জাৰাম কোঁৱৰ ঘৰ নং : 149 বয়স : 26 লিঙ্গ : পুৰুষ	DCS6266555 ফটো উপলব্ধ	131 নাম : সুনিতা কোৱাৰী স্বামীৰ নাম: মাণিলাল কোঁৱৰ ঘৰ নং : ১৪৯ বয়স : 24 লিঙ্গ : মহিলা	DCS1897024 ফটো উপলব্ধ	132 নাম : প্ৰমীলা কোৱাৰী স্বামীৰ নাম: জনিলাল কোৱাৰ ঘৰ নং : 149 বয়স : 24 লিঙ্গ : মহিলা	DCS6266589 ফটো উপলব্ধ
E 133 নাম : আব্দুল মতিন পিতাৰ নাম: মক্ৰুল আলী ঘৰ নং : ১৫০ বয়স : 60 লিঙ্গ : পুৰুষ	DCS4039332 ফটো উপলব্ধ	134 নাম : ময়মনা বেগম স্বামীৰ নাম: আব্দুল মতিন ঘৰ নং : ১৫০ বয়স : 45 লিঙ্গ : মহিলা	DCS4039343 ফটো উপলব্ধ	135 নাম : আমিৰ হুছেইন পিতাৰ নাম: আব্দুল মতিন ঘৰ নং : ১৫০ বয়স : 31 লিঙ্গ : পুৰুষ	DCS0232074 ফটো উপলব্ধ
136 নাম : মৰ্জিনা বেগম স্বামীৰ নাম: আমিৰ হুছেইন ঘৰ নং : ১৫০ বয়স : 25 লিঙ্গ : মহিলা	DCS1573377 ফটো উপলব্ধ	137 নাম : ইয়াফৰ আলী পিতাৰ নাম: চিৰাজ উদ্দিন ঘৰ নং : ১৫১ বয়স : 47 লিঙ্গ : পুৰুষ	DCS4039365 ফটো উপলব্ধ	138 নাম : কমলাই বেগম স্বামীৰ নাম: ইয়াফৰ আলী ঘৰ নং : ১৫১ বয়স : 39 লিঙ্গ : মহিলা	DCS4039376 ফটো উপলব্ধ
139 নাম : ইয়াছিন আলী পিতাৰ নাম: চিৰাজ উদ্দিন ঘৰ নং : ১৫২ বয়স : 57 লিঙ্গ : পুৰুষ	DCS4039398 ফটো উপলব্ধ	140 নাম : মলিকা খাতুন স্বামীৰ নাম: ইয়াছিন আলী ঘৰ নং : ১৫২ বয়স : 47 লিঙ্গ : মহিলা	DCS4039401 ফটো উপলব্ধ	141 নাম : ছলিম উদ্দিন পিতাৰ নাম: ইয়াছিন আলী ঘৰ নং : ১৫২ বয়স : 36 লিঙ্গ : পুৰুষ	DCS4039412 ফটো উপলব্ধ
142 নাম : আলীম উদ্দিন পিতাৰ নাম: মো ইয়াছিন আলী ঘৰ নং : ১৫২ বয়স : 34 লিঙ্গ : পুৰুষ	DCS2052564 ফটো উপলব্ধ	143 নাম : বুছনা বেগম পিতাৰ নাম: ইয়াছিন আলী ঘৰ নং : 152 বয়স : 28 লিঙ্গ : মহিলা	DUU0080135 ফটো উপলব্ধ	144 নাম : বুৰহান উদ্দিন পিতাৰ নাম: ইয়াছিন আলী ঘৰ নং : 152 বয়স : 23 লিঙ্গ : পুৰুষ	DCS1514082 ফটো উপলব্ধ
145 নাম : চাইদুল আলম পিতাৰ নাম: ইয়াছিন আলী ঘৰ নং : ১৫২ বয়স : 23 লিঙ্গ : পুৰুষ	DCS1830348 ফটো উপলব্ধ	146 নাম : ছামিনা বেগম স্বামীৰ নাম: মঃ আলিম উদ্দিন ঘৰ নং : 152 খ বয়স : 20 লিঙ্গ : মহিলা	DUU0112409 ফটো উপলব্ধ	147 নাম : দিলাৰা বেগম স্বামীৰ নাম: সৌলিম উদ্দিন ঘৰ নং : 152 কো বয়স : 30 লিঙ্গ : মহিলা	DUU0112821 ফটো উপলব্ধ
148 নাম : নেজাম উদ্দিন পিতাৰ নাম: সাজই মিয়া ঘৰ নং : ১৫৩ বয়স : 47 লিঙ্গ : পুৰুষ	DCS4039423 ফটো উপলব্ধ	149 নাম : নৰ বেগম স্বামীৰ নাম: নাইম উদ্দিন ঘৰ নং : ১৫৩ বয়স : 42 লিঙ্গ : মহিলা	DCS0377150 ফটো উপলব্ধ	150 নাম : চায়না বেগম স্বামীৰ নাম: নেজাম উদ্দিন ঘৰ নং : ১৫৩ বয়স : 40 লিঙ্গ : মহিলা	DCS4039434 ফটো উপলব্ধ



# 151 নাম : জায়ফৰ আলী পিতাৰ নাম: নেজাম উদ্দিন ঘৰ নং : 153 বয়স : 22 লিঙ্গ : পুৰুষ	DCS6285944 ফটো উপলব্ধ	152 নাম : বিজৱানা বেগম স্বামীৰ নাম: গুলজাৰ হুছেইন ঘৰ নং : 153 বয়স : 20 লিঙ্গ : মহিলা	DUU0197350 ফটো উপলব্ধ	153 নাম : নাইম উদ্দিন পিতাৰ নাম: সাজই মিয়া ঘৰ নং : 153ক বয়স : 44 লিঙ্গ : পুৰুষ	DCS4039456 ফটো উপলব্ধ
154 নাম : সমিৰ আহমেদ পিতাৰ নাম: আব্দুল মালেক ঘৰ নং : 154 বয়স : 20 লিঙ্গ : পুৰুষ	DUU0105726 ফটো উপলব্ধ	155 নাম : নেজাম উদ্দিন পিতাৰ নাম: আব্দুল নুৰ ঘৰ নং : 155 বয়স : 50 লিঙ্গ : পুৰুষ	DCS4039514 ফটো উপলব্ধ	156 নাম : সায়েৰা খাতুন স্বামীৰ নাম: নিজাম উদ্দিন ঘৰ নং : 155 বয়স : 42 লিঙ্গ : মহিলা	DCS4039525 ফটো উপলব্ধ
157 নাম : আব্দুল হান্নান পিতাৰ নাম: নেজাম উদ্দিন ঘৰ নং : 157 বয়স : 29 লিঙ্গ : পুৰুষ	DCS0301549 ফটো উপলব্ধ	158 নাম : জাহানাৰা বেগম স্বামীৰ নাম: আব্দুল হান্নান ঘৰ নং : 158 বয়স : 28 লিঙ্গ : মহিলা	DCS0232983 ফটো উপলব্ধ	159 নাম : আব্দুল মল্লাফ পিতাৰ নাম: নিজাম উদ্দিন ঘৰ নং : 159 বয়স : 26 লিঙ্গ : পুৰুষ	DCS0666867 ফটো উপলব্ধ
160 নাম : আবুল হুছেইন পিতাৰ নাম: নেজাম উদ্দিন ঘৰ নং : 160 বয়স : 22 লিঙ্গ : পুৰুষ	DCS1662691 ফটো উপলব্ধ	161 নাম : শোৱাদা বেগম পিতাৰ নাম: নেজাম উদ্দিন ঘৰ নং : 155 বয়স : 20 লিঙ্গ : মহিলা	DUU0197574 ফটো উপলব্ধ	# 162 নাম : ফাৰবিনা বেগম স্বামীৰ নাম: আব্দুল মল্লাফ ঘৰ নং : 155খ বয়স : 23 লিঙ্গ : মহিলা	DCS0526343 ফটো উপলব্ধ
163 নাম : আব্দুল লতিব পিতাৰ নাম: মকবুল আলী ঘৰ নং : 163 বয়স : 57 লিঙ্গ : পুৰুষ	DCS4039536 ফটো উপলব্ধ	164 নাম : কৰিমা খাতুন স্বামীৰ নাম: আব্দুল লতিব ঘৰ নং : 164 বয়স : 50 লিঙ্গ : মহিলা	DCS4039547 ফটো উপলব্ধ	# 165 নাম : খালিদ আল আমিন পিতাৰ নাম: আব্দুল লতিব ঘৰ নং : 165 বয়স : 22 লিঙ্গ : পুৰুষ	DCS1948454 ফটো উপলব্ধ
166 নাম : চুলেমান আহমেদ পিতাৰ নাম: ছলিম উদ্দিন ঘৰ নং : 166 বয়স : 37 লিঙ্গ : পুৰুষ	DCS4039592 ফটো উপলব্ধ	167 নাম : সুৰমান আলী পিতাৰ নাম: চলিম উদ্দিন ঘৰ নং : 167 বয়স : 32 লিঙ্গ : পুৰুষ	DCS0064048 ফটো উপলব্ধ	# 168 নাম : আকলিমা বেগম স্বামীৰ নাম: সুৰমান আলী ঘৰ নং : 168 বয়স : 29 লিঙ্গ : মহিলা	DCS0142224 ফটো উপলব্ধ
169 নাম : বিজয় কোঁৱৰ পিতাৰ নাম: ভিৰছাই কোঁৱৰ ঘৰ নং : 169 বয়স : 55 লিঙ্গ : পুৰুষ	DCS4039605 ফটো উপলব্ধ	170 নাম : দেব কোঁৱৰ পিতাৰ নাম: বিৰছাই কোঁৱৰ ঘৰ নং : 170 বয়স : 52 লিঙ্গ : পুৰুষ	DCS4039638 ফটো উপলব্ধ	# 171 নাম : ছিতাবাই কোঁৱৰী স্বামীৰ নাম: দেব কোঁৱৰ ঘৰ নং : 171 বয়স : 41 লিঙ্গ : মহিলা	DCS4039649 ফটো উপলব্ধ
172 নাম : মালা কোঁৱৰী স্বামীৰ নাম: ভিৰছাই কোঁৱৰ ঘৰ নং : 172 বয়স : 39 লিঙ্গ : মহিলা	DCS4039616 ফটো উপলব্ধ	173 নাম : বিষ্ণু ধনুৱাৰ অন্যান্য: মালা কোঁৱৰী ঘৰ নং : 173 বয়স : 23 লিঙ্গ : পুৰুষ	DCS1673854 ফটো উপলব্ধ	174 নাম : ইছলাম উদ্দিন পিতাৰ নাম: জমিৰ উদ্দিন ঘৰ নং : 174 বয়স : 46 লিঙ্গ : পুৰুষ	DCS1601988 ফটো উপলব্ধ
175 নাম : কুলচুমা বিবি স্বামীৰ নাম: ইছলাম উদ্দিন ঘৰ নং : 175 বয়স : 45 লিঙ্গ : মহিলা	DCS4039661 ফটো উপলব্ধ	176 নাম : ওৱাছিম আক্ৰাম পিতাৰ নাম: ইছলাম উদ্দিন ঘৰ নং : 160-ক বয়স : 22 লিঙ্গ : পুৰুষ	DCS1841477 ফটো উপলব্ধ	177 নাম : দিলৰাম কোঁৱৰ পিতাৰ নাম: দুখিৰাম কোঁৱৰ ঘৰ নং : 177 বয়স : 47 লিঙ্গ : পুৰুষ	DCS4039683 ফটো উপলব্ধ
# 178 নাম : মায়ামতী কোঁৱৰী স্বামীৰ নাম: দিলৰাম কোঁৱৰ ঘৰ নং : 178 বয়স : 43 লিঙ্গ : মহিলা	DCS4039694 ফটো উপলব্ধ	# 179 নাম : সুৰেশ প্ৰসাদ কোঁৱৰ পিতাৰ নাম: দিলৰাম কোঁৱৰ ঘৰ নং : 161 বয়স : 21 লিঙ্গ : পুৰুষ	DUU0037366 ফটো উপলব্ধ	180 নাম : সন্তোষ ৰাম কোঁৱৰ পিতাৰ নাম: ৰবিলাল কোঁৱৰ ঘৰ নং : 180 বয়স : 35 লিঙ্গ : পুৰুষ	DCS4039730 ফটো উপলব্ধ



181 নাম : শান্তিৰাম কোঁৱৰ পিতাৰ নাম: মৃতঃ ৰবিলাল কোঁৱৰ ঘৰ নং : ১৬২ বয়স : 34 লিঙ্গ : পুৰুষ ফটো উপলব্ধ DCS2052553	182 নাম : সুৰেখা কোঁৱৰী স্বামীৰ নাম: সন্তোষ ৰাম কোঁৱৰ ঘৰ নং : ১৬২ বয়স : 32 লিঙ্গ : মহিলা ফটো উপলব্ধ DCS0306878	183 নাম : সবজলাল কোঁৱৰ পিতাৰ নাম: ৰবিলাল কোঁৱৰ ঘৰ নং : ১৬২ বয়স : 30 লিঙ্গ : পুৰুষ ফটো উপলব্ধ DCS4042926
184 নাম : দেউমতী কোঁৱৰ স্বামীৰ নাম: সবজলাল কোঁৱৰ ঘৰ নং : ১৬২ বয়স : 26 লিঙ্গ : মহিলা ফটো উপলব্ধ DCS1682806	185 নাম : জোগনী বাই কোঁৱৰী স্বামীৰ নাম: দেউচিং কোঁৱৰ ঘৰ নং : ১৬২ক বয়স : 40 লিঙ্গ : মহিলা ফটো উপলব্ধ DCS4039729	186 নাম : দেউচিং কোঁৱৰ পিতাৰ নাম: জগৰু কোঁৱৰ ঘৰ নং : ১৬২ক বয়স : 38 লিঙ্গ : পুৰুষ ফটো উপলব্ধ DCS4039718
187 নাম : সাধুৰাম কোঁৱৰ পিতাৰ নাম: ৰাম নাৰায়ণ কোঁৱৰ ঘৰ নং : ১৬৩ বয়স : 47 লিঙ্গ : পুৰুষ ফটো উপলব্ধ DCS4039752	# 188 নাম : বাসন্তী কোঁৱৰ স্বামীৰ নাম: সাধুৰাম কোঁৱৰ ঘৰ নং : ১৬৩ বয়স : 34 লিঙ্গ : মহিলা ফটো উপলব্ধ DCS0307306	189 নাম : সন্তুৰাম কোঁৱৰ পিতাৰ নাম: ৰামনাৰায়ন কোঁৱৰ ঘৰ নং : ১৬৩ক বয়স : 41 লিঙ্গ : পুৰুষ ফটো উপলব্ধ DCS4039763
190 নাম : সৰস্বতী কোঁৱৰী পিতাৰ নাম: সান্তাৰাম কোঁৱৰ ঘৰ নং : ১৬৩ক বয়স : 35 লিঙ্গ : মহিলা ফটো উপলব্ধ DCS4039774	E 191 নাম : ৰংচিৰাই কোঁৱৰী স্বামীৰ নাম: ধননাথ কোঁৱৰ ঘৰ নং : ১৬৪ বয়স : 55 লিঙ্গ : মহিলা ফটো উপলব্ধ DCS4039785	# 192 নাম : মইনামতি কোঁৱৰী স্বামীৰ নাম: ধনৰাম কোঁৱৰ ঘৰ নং : ১৬৫ বয়স : 44 লিঙ্গ : মহিলা ফটো উপলব্ধ DCS4039796
193 নাম : সংগীতা কোঁৱৰ স্বামীৰ নাম: মৰ্গন কোঁৱৰ ঘৰ নং : 165 বয়স : 22 লিঙ্গ : মহিলা ফটো উপলব্ধ DUU0112151	194 নাম : মৰ্গন কোঁৱৰ পিতাৰ নাম: ধনমান ঘৰ নং : 165 বয়স : 22 লিঙ্গ : পুৰুষ ফটো উপলব্ধ DCS1866581	195 নাম : নাৰায়ন কোঁৱৰ পিতাৰ নাম: বিশ্ৰাম কোঁৱৰ ঘৰ নং : ১৬৬ বয়স : 42 লিঙ্গ : পুৰুষ ফটো উপলব্ধ DCS4039832
196 নাম : মতি মনি কোঁৱৰী স্বামীৰ নাম: নাৰায়ন কোঁৱৰ ঘৰ নং : ১৬৬ বয়স : 38 লিঙ্গ : মহিলা ফটো উপলব্ধ DCS4039843	197 নাম : আব্দুল আহাদ পিতাৰ নাম: বাসিৰ উদ্দিন ঘৰ নং : ১৬৭ বয়স : 47 লিঙ্গ : পুৰুষ ফটো উপলব্ধ DCS4039854	198 নাম : আচিয়া বেগম স্বামীৰ নাম: আব্দুল আহাদ ঘৰ নং : ১৬৭ বয়স : 42 লিঙ্গ : মহিলা ফটো উপলব্ধ DCS4039865
199 নাম : হৰিবুৰ ৰহমান পিতাৰ নাম: আব্দুল আহাদ ঘৰ নং : ১৬৭ বয়স : 30 লিঙ্গ : পুৰুষ ফটো উপলব্ধ DCS0310318	200 নাম : ৰিজৱানা বেগম স্বামীৰ নাম: হৰিবুৰ ৰহমান ঘৰ নং : 167 বয়স : 23 লিঙ্গ : মহিলা ফটো উপলব্ধ DUU0044958	201 নাম : হিফ জুৰ ৰহমান পিতাৰ নাম: আব্দুল আহাদ ঘৰ নং : 167 ক বয়স : 22 লিঙ্গ : পুৰুষ ফটো উপলব্ধ DCS6295018
202 নাম : আব্দুল আজিজ পিতাৰ নাম: বাসিৰ উদ্দিন ঘৰ নং : ১৬৮ বয়স : 55 লিঙ্গ : পুৰুষ ফটো উপলব্ধ DCS4039876	203 নাম : গুলনহাৰ বেগম স্বামীৰ নাম: আব্দুল আজিজ ঘৰ নং : ১৬৮ বয়স : 49 লিঙ্গ : মহিলা ফটো উপলব্ধ DCS4039887	204 নাম : ছিদেকা খাতুন পিতাৰ নাম: আব্দুল আজিজ ঘৰ নং : ১৬৮ বয়স : 24 লিঙ্গ : মহিলা ফটো উপলব্ধ DCS0530444
205 নাম : নাজিৰা বেগম পিতাৰ নাম: আব্দুল আজিজ ঘৰ নং : 168 বয়স : 22 লিঙ্গ : মহিলা ফটো উপলব্ধ DUU0008698	206 নাম : জোনকী পেটেল পিতাৰ নাম: বৃধৰাম পেটেল ঘৰ নং : ১৬৯ বয়স : 37 লিঙ্গ : মহিলা ফটো উপলব্ধ DCS4039912	# 207 নাম : জহৰ লাল পাটেল পিতাৰ নাম: বৃধ ৰাম পাটেল ঘৰ নং : ১৬৯ বয়স : 30 লিঙ্গ : পুৰুষ ফটো উপলব্ধ DCS0377382
208 নাম : ভিৰা পাটেল স্বামীৰ নাম: জহৰলাল পাটেল ঘৰ নং : ১৬৯ বয়স : 23 লিঙ্গ : মহিলা ফটো উপলব্ধ DCS1572403	209 নাম : ৰজন্তী পেটেল স্বামীৰ নাম: পীয়াৰী পেটেল ঘৰ নং : ১৭০ বয়স : 62 লিঙ্গ : মহিলা ফটো উপলব্ধ DCS4039956	210 নাম : পীয়াৰী লাল পেটেল পিতাৰ নাম: ভগবান পেটেল ঘৰ নং : ১৭০ বয়স : 52 লিঙ্গ : পুৰুষ ফটো উপলব্ধ DCS4039945



211 নাম : সুভাষ পেটেল পিতাৰ নাম: ভগবানী পেটেল পেটেল ঘৰ নং : ১৭০ বয়স : 45 লিঙ্গ : পুৰুষ	DCS4039923 ফটো উপলব্ধ	212 নাম : বস্মি পেটেল স্বামীৰ নাম: সুভাষ পেটেল ঘৰ নং : ১৭০ বয়স : 37 লিঙ্গ : মহিলা	DCS4039934 ফটো উপলব্ধ	213 নাম : দেউচিলা পেটেল পিতাৰ নাম: ভগবানী পেটেল ঘৰ নং : ১৭০ বয়স : 37 লিঙ্গ : মহিলা	DCS4039967 ফটো উপলব্ধ
# 214 নাম : পিনকু পেটেল পিতাৰ নাম: সুভাষ পেটেল ঘৰ নং : 170 বয়স : 24 লিঙ্গ : পুৰুষ	DCS6286363 ফটো উপলব্ধ	# 215 নাম : মহম্মদ আব্দুল সাহিদ পিতাৰ নাম: হেদায়ত উল্লা ঘৰ নং : 173 বয়স : 39 লিঙ্গ : পুৰুষ	DCS5741571 ফটো উপলব্ধ	# 216 নাম : বুমানা বেগম স্বামীৰ নাম: মহম্মদ আব্দুল সাহিদ ঘৰ নং : 173 বয়স : 26 লিঙ্গ : মহিলা	DCS0200444 ফটো উপলব্ধ
# 217 নাম : সামচুদিন পিতাৰ নাম: সৰাফত আলী ঘৰ নং : ১৭৪ বয়স : 38 লিঙ্গ : পুৰুষ	DCS2052531 ফটো উপলব্ধ	# 218 নাম : মাৰজানা বেগম স্বামীৰ নাম: জামাল উদ্দিন ঘৰ নং : ১৭৪ বয়স : 34 লিঙ্গ : মহিলা	DCS0080937 ফটো উপলব্ধ	# 219 নাম : তাজ উদ্দিন পিতাৰ নাম: সৰাফত আলী ঘৰ নং : ১৭৪ বয়স : 28 লিঙ্গ : পুৰুষ	DCS2052417 ফটো উপলব্ধ
# 220 নাম : বিণা বেগম স্বামীৰ নাম: তাজ উদ্দিন ঘৰ নং : 174 বয়স : 24 লিঙ্গ : মহিলা	DCS0655134 ফটো উপলব্ধ	221 নাম : গিয়াসু উদ্দিন পিতাৰ নাম: সৰাফত আলী ঘৰ নং : 174 বয়স : 23 লিঙ্গ : পুৰুষ	DUU0062943 ফটো উপলব্ধ	222 নাম : জামাল উদ্দিন পিতাৰ নাম: সৰাফত আলী ঘৰ নং : ১৭৪ক বয়স : 35 লিঙ্গ : পুৰুষ	DCS4040022 ফটো উপলব্ধ
223 নাম : কমৰন নেছা স্বামীৰ নাম: ইয়াচিন আলী ঘৰ নং : ১৭৫ বয়স : 57 লিঙ্গ : মহিলা	DCS4040099 ফটো উপলব্ধ	224 নাম : ছৈদ আহমেদ পিতাৰ নাম: ইয়াছিন আলী ঘৰ নং : ১৭৫ বয়স : 35 লিঙ্গ : পুৰুষ	DCS2052779 ফটো উপলব্ধ	225 নাম : আফছানা বেগম স্বামীৰ নাম: ছৈদ আহমেদ ঘৰ নং : ১৭৫ বয়স : 28 লিঙ্গ : মহিলা	DCS1966894 ফটো উপলব্ধ
226 নাম : বিয়াজুল ইছলাম পিতাৰ নাম: সিদ্দিক আলী ঘৰ নং : 175 বয়স : 28 লিঙ্গ : পুৰুষ	DCS0359513 ফটো উপলব্ধ	227 নাম : বাজেন আহমেদ পিতাৰ নাম: চিদ্দিক আলী ঘৰ নং : 175 বয়স : 23 লিঙ্গ : পুৰুষ	DUU0094847 ফটো উপলব্ধ	228 নাম : পাকিজা বেগম পিতাৰ নাম: আবুল হুছেইন ঘৰ নং : 175খা বয়স : 20 লিঙ্গ : মহিলা	DUU0194373 ফটো উপলব্ধ
229 নাম : আবুল হুছেইন পিতাৰ নাম: ইয়াচিন আলী ঘৰ নং : ১৭৫খ বয়স : 47 লিঙ্গ : পুৰুষ	DCS4040066 ফটো উপলব্ধ	230 নাম : আকলিমা বেগম স্বামীৰ নাম: চিদ্দিক আলী ঘৰ নং : ১৭৫ক বয়স : 43 লিঙ্গ : মহিলা	DCS4040055 ফটো উপলব্ধ	231 নাম : আচিয়া খাতুন স্বামীৰ নাম: আবুল হুছেইন ঘৰ নং : ১৭৫খ বয়স : 38 লিঙ্গ : মহিলা	DCS4040077 ফটো উপলব্ধ
232 নাম : কৰিমা খাতুন স্বামীৰ নাম: আচাইদ আলী ঘৰ নং : ১৭৬ বয়স : 57 লিঙ্গ : মহিলা	DCS4040113 ফটো উপলব্ধ	233 নাম : ইকবাল হুছেইন পিতাৰ নাম: আসাইদ আলী ঘৰ নং : ১৭৬ বয়স : 27 লিঙ্গ : পুৰুষ	DCS0318188 ফটো উপলব্ধ	234 নাম : জেছমিনা খাতুন স্বামীৰ নাম: ছাদাম হুছেইন ঘৰ নং : ১৭৬ বয়স : 24 লিঙ্গ : মহিলা	DCS1482629 ফটো উপলব্ধ
235 নাম : মেহবুব হুছেইন পিতাৰ নাম: আসাইদ আলী ঘৰ নং : ১৭৬ বয়স : 22 লিঙ্গ : পুৰুষ	DCS1862895 ফটো উপলব্ধ	236 নাম : বাহেনা বেগম পিতাৰ নাম: আসাইদ আলী ঘৰ নং : 176 বয়স : 21 লিঙ্গ : মহিলা	DUU0143040 ফটো উপলব্ধ	237 নাম : ছাদাম হুছেইন পিতাৰ নাম: আসাইদ আলী ঘৰ নং : 176 খ বয়স : 34 লিঙ্গ : পুৰুষ	DCS4040135 ফটো উপলব্ধ
238 নাম : জাকিৰ হুছেইন পিতাৰ নাম: আচাইদ আলী ঘৰ নং : ১৭৬ক বয়স : 36 লিঙ্গ : পুৰুষ	DCS4040124 ফটো উপলব্ধ	# 239 নাম : মেহবুবা বেগম স্বামীৰ নাম: জাকিৰ হোছেন ঘৰ নং : ১৭৬ক বয়স : 33 লিঙ্গ : মহিলা	DCS2052213 ফটো উপলব্ধ	# 240 নাম : নৰ আহমদ পিতাৰ নাম: কুদ্দুছ আলী ঘৰ নং : ১৭৬ক বয়স : 32 লিঙ্গ : পুৰুষ	DCS2052780 ফটো উপলব্ধ



# 241 নাম : চুলতানা বেগম স্বামীৰ নাম : নূৰ আহমদ ঘৰ নং : ১৭৬ক বয়স : 30 লিঙ্গ : মহিলা	DCS2052348 ফটো উপলব্ধ	242 নাম : আব্দুল শুকুৰ পিতাৰ নাম : বসিদ আলী ঘৰ নং : ১৭৭ বয়স : 68 লিঙ্গ : পুৰুষ	DCS4040157 ফটো উপলব্ধ	243 নাম : বেজিয়া খাতুন স্বামীৰ নাম : আব্দুল শুকুৰ ঘৰ নং : ১৭৭ বয়স : 57 লিঙ্গ : মহিলা	DCS4040168 ফটো উপলব্ধ
244 নাম : নূৰ উদ্দিন পিতাৰ নাম : আব্দুল শুকুৰ ঘৰ নং : ১৭৭ বয়স : 34 লিঙ্গ : পুৰুষ	DCS4040146 ফটো উপলব্ধ	# 245 নাম : বসিৰ উদ্দিন পিতাৰ নাম : আব্দুল শুকুৰ ঘৰ নং : ১৭৭ বয়স : 32 লিঙ্গ : পুৰুষ	DCS0318808 ফটো উপলব্ধ	246 নাম : মুছলিমা খাতুন স্বামীৰ নাম : বসিৰ উদ্দিন ঘৰ নং : ১৭৭ বয়স : 28 লিঙ্গ : মহিলা	DCS0377143 ফটো উপলব্ধ
247 নাম : জমিলা বেগম স্বামীৰ নাম : নূৰ উদ্দিন ঘৰ নং : ১৭৭ বয়স : 27 লিঙ্গ : মহিলা	DCS0674812 ফটো উপলব্ধ	248 নাম : বাজীৰ আহমেদ পিতাৰ নাম : আলকাশ উদ্দিন ঘৰ নং : 177 বয়স : 22 লিঙ্গ : পুৰুষ	DUU0214122 ফটো উপলব্ধ	249 নাম : হাছিব উদ্দিন পিতাৰ নাম : আলকাশ উদ্দিন ঘৰ নং : 177 বয়স : 19 লিঙ্গ : পুৰুষ	DUU0214502 ফটো উপলব্ধ
250 নাম : মুৰতাজা বেগম পিতাৰ নাম : আলকাশ উদ্দিন ঘৰ নং : 177 বয়স : 19 লিঙ্গ : মহিলা	DUU0214510 ফটো উপলব্ধ	251 নাম : সেলিনা বেগম পিতাৰ নাম : আজিৰ উদ্দিন ঘৰ নং : ১৭৭ক বয়স : 23 লিঙ্গ : মহিলা	DCS1868710 ফটো উপলব্ধ	252 নাম : আজিৰ উদ্দিন পিতাৰ নাম : আব্দুল শুকুৰ ঘৰ নং : ১৭৭ক বয়স : 45 লিঙ্গ : পুৰুষ	DCS4040179 ফটো উপলব্ধ
253 নাম : আলকাছ উদ্দিন পিতাৰ নাম : আব্দুল শুকুৰ ঘৰ নং : ১৭৭খ বয়স : 44 লিঙ্গ : পুৰুষ	DCS4040191 ফটো উপলব্ধ	254 নাম : নূৰজান বিবি স্বামীৰ নাম : আজিৰ উদ্দিন ঘৰ নং : ১৭৭ক বয়স : 38 লিঙ্গ : মহিলা	DCS4040180 ফটো উপলব্ধ	255 নাম : আবিলা বেগম স্বামীৰ নাম : আলকাছ উদ্দিন ঘৰ নং : ১৭৭খ বয়স : 36 লিঙ্গ : মহিলা	DCS4040204 ফটো উপলব্ধ
256 নাম : ইছলাম উদ্দিন পিতাৰ নাম : হাসিম আলী ঘৰ নং : ১৭৮ বয়স : 43 লিঙ্গ : পুৰুষ	DCS4040226 ফটো উপলব্ধ	257 নাম : আব্দুল গফুৰ পিতাৰ নাম : হাসিম আলী ঘৰ নং : ১৭৮ বয়স : 38 লিঙ্গ : পুৰুষ	DCS4040237 ফটো উপলব্ধ	258 নাম : ৰমিজা বেগম স্বামীৰ নাম : ইছলাম উদ্দিন ঘৰ নং : ১৭৮ বয়স : 36 লিঙ্গ : মহিলা	DCS4040259 ফটো উপলব্ধ
259 নাম : ফুলজান বেগম স্বামীৰ নাম : আব্দুল গফুৰ ঘৰ নং : ১৭৮ বয়স : 35 লিঙ্গ : মহিলা	DCS4040248 ফটো উপলব্ধ	260 নাম : মুক্তাৰ আলী পিতাৰ নাম : হাসিম আলী ঘৰ নং : ১৭৯ বয়স : 57 লিঙ্গ : পুৰুষ	DCS4040260 ফটো উপলব্ধ	261 নাম : হাৰাৰন নেছা স্বামীৰ নাম : মুক্তাৰ আলী ঘৰ নং : ১৭৯ বয়স : 49 লিঙ্গ : মহিলা	DCS4040271 ফটো উপলব্ধ
# 262 নাম : আব্দুল হান্নান পিতাৰ নাম : মুক্তাৰ আলী ঘৰ নং : ১৭৯ বয়স : 28 লিঙ্গ : পুৰুষ	DCS1674118 ফটো উপলব্ধ	# 263 নাম : আব্দুল মান্নান পিতাৰ নাম : মুক্তাৰ আলী ঘৰ নং : ১৭৯ বয়স : 23 লিঙ্গ : পুৰুষ	DCS1674175 ফটো উপলব্ধ	264 নাম : ৰুমানা বেগম স্বামীৰ নাম : আব্দুল মান্নান ঘৰ নং : 179 বয়স : 22 লিঙ্গ : মহিলা	DUU0004689 ফটো উপলব্ধ
265 নাম : সফীক উদ্দিন পিতাৰ নাম : জবেদ আলী ঘৰ নং : ১৮১ বয়স : 74 লিঙ্গ : পুৰুষ	DCS4040306 ফটো উপলব্ধ	266 নাম : ফাতিমা বিবি স্বামীৰ নাম : সফীক উদ্দিন ঘৰ নং : ১৮১ বয়স : 67 লিঙ্গ : মহিলা	DCS4040317 ফটো উপলব্ধ	267 নাম : হাচন আলী পিতাৰ নাম : সফীক উদ্দিন ঘৰ নং : ১৮১ বয়স : 47 লিঙ্গ : পুৰুষ	DCS4040328 ফটো উপলব্ধ
268 নাম : মুমিনা বেগম স্বামীৰ নাম : হাচন আলী ঘৰ নং : 181 বয়স : 40 লিঙ্গ : মহিলা	DCS4042697 ফটো উপলব্ধ	269 নাম : ৰাসিদা বেগম পিতাৰ নাম : হাচন আলী ঘৰ নং : ১৮১ বয়স : 28 লিঙ্গ : মহিলা	DCS0225482 ফটো উপলব্ধ	270 নাম : নিজাম উদ্দিন পিতাৰ নাম : হাচন আলী আলী ঘৰ নং : ১৮১ বয়স : 22 লিঙ্গ : পুৰুষ	DCS1994748 ফটো উপলব্ধ



271 নাম : চাজিদা বেগম পিতাৰ নাম: হাচন আলী ঘৰ নং : 181 বয়স : 21 লিঙ্গ : মহিলা	DUU0051581 ফটো উপলব্ধ	272 নাম : ইমাম উদ্দিন পিতাৰ নাম: আমিন আলী ঘৰ নং : 1৮১খ বয়স : 23 লিঙ্গ : পুৰুষ	DCS1686427 ফটো উপলব্ধ	273 নাম : আমিন আলী পিতাৰ নাম: সফীক উদ্দিন ঘৰ নং : 1৮১খ বয়স : 45 লিঙ্গ : পুৰুষ	DCS4040340 ফটো উপলব্ধ
274 নাম : বদৰুন নেছা স্বামীৰ নাম: আমিন আলী ঘৰ নং : 1৮১খ বয়স : 39 লিঙ্গ : মহিলা	DCS4040339 ফটো উপলব্ধ	275 নাম : বয়ফুল বিবি স্বামীৰ নাম: আব্দুল বাৰী ঘৰ নং : 1৮২ বয়স : 57 লিঙ্গ : মহিলা	DCS4040351 ফটো উপলব্ধ	# 276 নাম : আব্দুল খালিক পিতাৰ নাম: আব্দুল বাৰী ঘৰ নং : 1৮২ বয়স : 50 লিঙ্গ : পুৰুষ	DCS4040384 ফটো উপলব্ধ
277 নাম : ফখৰ উদ্দিন পিতাৰ নাম: আব্দুল বাৰী ঘৰ নং : 1৮২ বয়স : 42 লিঙ্গ : পুৰুষ	DCS4040362 ফটো উপলব্ধ	# 278 নাম : বাশিদা বেগম স্বামীৰ নাম: ফখৰ উদ্দিন ঘৰ নং : 1৮২ বয়স : 42 লিঙ্গ : মহিলা	DCS1613751 ফটো উপলব্ধ	# 279 নাম : মৰিনা বেগম স্বামীৰ নাম: ফখৰ উদ্দিন ঘৰ নং : 1৮২ বয়স : 36 লিঙ্গ : মহিলা	DCS4040373 ফটো উপলব্ধ
280 নাম : ছফৰ উদ্দিন পিতাৰ নাম: আব্দুল বাৰী ঘৰ নং : 1৮২ বয়স : 34 লিঙ্গ : পুৰুষ	DCS2052542 ফটো উপলব্ধ	281 নাম : মনিৰ উদ্দিন পিতাৰ নাম: আব্দুল বাৰী ঘৰ নং : 1৮২ বয়স : 29 লিঙ্গ : পুৰুষ	DCS0323147 ফটো উপলব্ধ	282 নাম : মানিক উদ্দিন পিতাৰ নাম: আব্দুল খালিক ঘৰ নং : 1৮২ বয়স : 28 লিঙ্গ : পুৰুষ	DCS0323451 ফটো উপলব্ধ
283 নাম : বৰিনা বেগম পিতাৰ নাম: আব্দুল খালিক ঘৰ নং : 182 বয়স : 26 লিঙ্গ : মহিলা	DCS1484161 ফটো উপলব্ধ	284 নাম : বহিমা বেগম স্বামীৰ নাম: মনিৰ উদ্দিন ঘৰ নং : 182 বয়স : 25 লিঙ্গ : মহিলা	DCS1326149 ফটো উপলব্ধ	# 285 নাম : ছইদ আহমেদ পিতাৰ নাম: ফখৰ উদ্দিন ঘৰ নং : 182 বয়স : 23 লিঙ্গ : পুৰুষ	DUU0176925 ফটো উপলব্ধ
286 নাম : খমলাই বিবি স্বামীৰ নাম: আব্দুল খালিক ঘৰ নং : 1৮৩ বয়স : 42 লিঙ্গ : মহিলা	DCS4040395 ফটো উপলব্ধ	287 নাম : সেখ মাফিয়া বেগম স্বামীৰ নাম: মানিক উদ্দিন ঘৰ নং : 183 বয়স : 21 লিঙ্গ : মহিলা	DUU0112318 ফটো উপলব্ধ	288 নাম : বিয়াজ উদ্দিন পিতাৰ নাম: লেচান উদ্দিন ঘৰ নং : 1৮৪ বয়স : 45 লিঙ্গ : পুৰুষ	DCS4040408 ফটো উপলব্ধ
289 নাম : বৰিজ উদ্দিন পিতাৰ নাম: লেচান উদ্দিন ঘৰ নং : 1৮৪ বয়স : 41 লিঙ্গ : পুৰুষ	DCS4040420 ফটো উপলব্ধ	290 নাম : চাইফ উদ্দিন পিতাৰ নাম: লেচান উদ্দিন ঘৰ নং : 1৮৪ বয়স : 35 লিঙ্গ : পুৰুষ	DCS4040431 ফটো উপলব্ধ	291 নাম : হনফা খাতুন স্বামীৰ নাম: বৰিজ উদ্দিন ঘৰ নং : 1৮৪ বয়স : 35 লিঙ্গ : মহিলা	DCS0539650 ফটো উপলব্ধ
292 নাম : ছলিম উদ্দিন পিতাৰ নাম: লেচান উদ্দিন ঘৰ নং : 1৮৪ বয়স : 34 লিঙ্গ : পুৰুষ	DCS4040453 ফটো উপলব্ধ	293 নাম : হাছিনা বেগম স্বামীৰ নাম: বিয়াজ উদ্দিন ঘৰ নং : 1৮৪ বয়স : 29 লিঙ্গ : মহিলা	DCS0358622 ফটো উপলব্ধ	294 নাম : তাজ উদ্দিন পিতাৰ নাম: লেচান উদ্দিন ঘৰ নং : 1৮৪ বয়স : 27 লিঙ্গ : পুৰুষ	DCS0359471 ফটো উপলব্ধ
295 নাম : এনাম উদ্দিন পিতাৰ নাম: লেচান উদ্দিন ঘৰ নং : 1৮৪ বয়স : 27 লিঙ্গ : পুৰুষ	DCS0625558 ফটো উপলব্ধ	296 নাম : এলিনা বেগম পিতাৰ নাম: লেচান উদ্দিন ঘৰ নং : 184 বয়স : 25 লিঙ্গ : মহিলা	DUU0223206 ফটো উপলব্ধ	297 নাম : বেজিনা বেগম স্বামীৰ নাম: চাইফ উদ্দিন ঘৰ নং : 1৮৪ বয়স : 24 লিঙ্গ : মহিলা	DCS0661397 ফটো উপলব্ধ
298 নাম : তৌহীদ উমৰ ৰাজা পিতাৰ নাম: ফাৰিজ উদ্দিন ঘৰ নং : 184 ক বয়স : 20 লিঙ্গ : পুৰুষ	DUU0223198 ফটো উপলব্ধ	# 299 নাম : হাবিজা বেগম স্বামীৰ নাম: কালিম উদ্দিন ঘৰ নং : 1৮৪ক বয়স : 32 লিঙ্গ : মহিলা	DCS0487421 ফটো উপলব্ধ	300 নাম : আইশা খাতুন স্বামীৰ নাম: তাজ উদ্দিন ঘৰ নং : 1৮৪ক বয়স : 24 লিঙ্গ : মহিলা	DCS0649178 ফটো উপলব্ধ



301 নাম : লেচান উদ্দিন পিতাৰ নাম: মস্তাজ আলী ঘৰ নং : ১৮৪ক বয়স : 66 লিঙ্গ : পুৰুষ	DCS4040464 ফটো উপলব্ধ	302 নাম : চালেমা খাতুন স্বামীৰ নাম: লেচান উদ্দিন ঘৰ নং : ১৮৪ক বয়স : 57 লিঙ্গ : মহিলা	DCS4040475 ফটো উপলব্ধ	303 নাম : নুৰন নেহাৰ স্বামীৰ নাম: লেচান উদ্দিন ঘৰ নং : ১৮৪ক বয়স : 47 লিঙ্গ : মহিলা	DCS4040486 ফটো উপলব্ধ
304 নাম : ফৰিজ উদ্দিন পিতাৰ নাম: লেচান উদ্দিন ঘৰ নং : ১৮৪ক বয়স : 40 লিঙ্গ : পুৰুষ	DCS4040419 ফটো উপলব্ধ	305 নাম : কলিম উদ্দিন পিতাৰ নাম: লেচান উদ্দিন ঘৰ নং : ১৮৪ক বয়স : 38 লিঙ্গ : পুৰুষ	DCS4040497 ফটো উপলব্ধ	306 নাম : হাজিৰা বেগম স্বামীৰ নাম: ফৰিজ উদ্দিন ঘৰ নং : ১৮৪ক বয়স : 35 লিঙ্গ : মহিলা	DCS4040442 ফটো উপলব্ধ
307 নাম : ইব্রাহিম আলী পিতাৰ নাম: আচাব আলী ঘৰ নং : ১৮৫ বয়স : 49 লিঙ্গ : পুৰুষ	DCS4040511 ফটো উপলব্ধ	308 নাম : গফুৰ আলী পিতাৰ নাম: আচাব আলী ঘৰ নং : ১৮৫ বয়স : 45 লিঙ্গ : পুৰুষ	DCS4040533 ফটো উপলব্ধ	309 নাম : পিয়াৰনু নেছা স্বামীৰ নাম: ইব্রাহিম আলী ঘৰ নং : ১৮৫ বয়স : 42 লিঙ্গ : মহিলা	DCS4040522 ফটো উপলব্ধ
310 নাম : আছিয়া বেগম স্বামীৰ নাম: গফুৰ আলী ঘৰ নং : ১৮৫ বয়স : 39 লিঙ্গ : মহিলা	DCS4040544 ফটো উপলব্ধ	# 311 নাম : আহমদ আলী পিতাৰ নাম: ইব্রাহিম আলী ঘৰ নং : 185 বয়স : 24 লিঙ্গ : পুৰুষ	DUU0063248 ফটো উপলব্ধ	312 নাম : নেফৰজান বিবি স্বামীৰ নাম: আলিম উদ্দিন ঘৰ নং : ১৮৬ বয়স : 61 লিঙ্গ : মহিলা	DCS4040566 ফটো উপলব্ধ
313 নাম : আলিম উদ্দিন পিতাৰ নাম: নুৰ আলী ঘৰ নং : ১৮৬ বয়স : 49 লিঙ্গ : পুৰুষ	DCS4040555 ফটো উপলব্ধ	# 314 নাম : ফাৰুক আক্ৰু পিতাৰ নাম: আলিম উদ্দিন ঘৰ নং : ১৮৬ বয়স : 27 লিঙ্গ : পুৰুষ	DCS0325597 ফটো উপলব্ধ	315 নাম : আমিৰ হুছেইন পিতাৰ নাম: আলিম উদ্দিন ঘৰ নং : 186 বয়স : 21 লিঙ্গ : পুৰুষ	DCS6290290 ফটো উপলব্ধ
316 নাম : আতাৰ উদ্দিন পিতাৰ নাম: নুৰ আলী ঘৰ নং : ১৮৭ বয়স : 52 লিঙ্গ : পুৰুষ	DCS4040577 ফটো উপলব্ধ	317 নাম : সুৰমা বেগম স্বামীৰ নাম: আতাৰ উদ্দিন ঘৰ নং : ১৮৭ বয়স : 46 লিঙ্গ : মহিলা	DCS4040599 ফটো উপলব্ধ	318 নাম : বাবিয়া বেগম পিতাৰ নাম: আতাৰ উদ্দিন ঘৰ নং : ১৮৭ বয়স : 36 লিঙ্গ : মহিলা	DCS4040588 ফটো উপলব্ধ
319 নাম : আদৰ বহমান পিতাৰ নাম: আতাৰ উদ্দিন ঘৰ নং : ১৮৭ বয়স : 35 লিঙ্গ : পুৰুষ	DCS2052702 ফটো উপলব্ধ	320 নাম : ময়না বিবি স্বামীৰ নাম: বায়ব আলী ঘৰ নং : ১৮৮ বয়স : 52 লিঙ্গ : মহিলা	DCS4040613 ফটো উপলব্ধ	321 নাম : বায়ব আলী পিতাৰ নাম: ইৰফান আলী ঘৰ নং : ১৮৮ বয়স : 49 লিঙ্গ : পুৰুষ	DCS4040602 ফটো উপলব্ধ
322 নাম : মিনাজ উদ্দিন পিতাৰ নাম: বায়ব আলী ঘৰ নং : ১৮৮ বয়স : 42 লিঙ্গ : পুৰুষ	DCS4040624 ফটো উপলব্ধ	323 নাম : নাজিৰা বেগম স্বামীৰ নাম: মিনাজ উদ্দিন ঘৰ নং : ১৮৮ বয়স : 39 লিঙ্গ : মহিলা	DCS4040635 ফটো উপলব্ধ	324 নাম : বিলাল উদ্দিন পিতাৰ নাম: বায়ব আলী ঘৰ নং : 188 বয়স : 37 লিঙ্গ : পুৰুষ	DCS4040646 ফটো উপলব্ধ
# 325 নাম : কুতুব উদ্দিন পিতাৰ নাম: বায়ব আলী ঘৰ নং : ১৮৮ বয়স : 36 লিঙ্গ : পুৰুষ	DCS4040657 ফটো উপলব্ধ	326 নাম : হোছনাৰা বেগম স্বামীৰ নাম: বিলাল উদ্দিন ঘৰ নং : ১৮৮ বয়স : 35 লিঙ্গ : মহিলা	DCS2052360 ফটো উপলব্ধ	327 নাম : মুমিনা বেগম স্বামীৰ নাম: কুতুব উদ্দিন ঘৰ নং : ১৮৮ বয়স : 32 লিঙ্গ : মহিলা	DCS0094276 ফটো উপলব্ধ
328 নাম : ছালাম উদ্দিন পিতাৰ নাম: বায়ব আলী ঘৰ নং : ১৮৮ বয়স : 25 লিঙ্গ : পুৰুষ	DCS0678755 ফটো উপলব্ধ	# 329 নাম : নাজিম উদ্দিন পিতাৰ নাম: বায়ব আলী ঘৰ নং : ১৮৮ বয়স : 24 লিঙ্গ : পুৰুষ	DCS1425479 ফটো উপলব্ধ	330 নাম : তাজিম উদ্দিন পিতাৰ নাম: বায়ব আলী ঘৰ নং : 188 বয়স : 22 লিঙ্গ : পুৰুষ	DUU0014878 ফটো উপলব্ধ



331 নাম : মোঃ কুৰ্চিদ আলম পিতাৰ নাম : বিলাল উদ্দিন ঘৰ নং : 188 বয়স : 19 লিঙ্গ : পুৰুষ	DUU0157149 ফটো উপলব্ধ	332 নাম : ছাইদুল আলম পিতাৰ নাম : মিনাজ উদ্দিন ঘৰ নং : 188 বয়স : 19 লিঙ্গ : পুৰুষ	DUU0218347 ফটো উপলব্ধ	333 নাম : বসিদুল আলম পিতাৰ নাম : মিনাজ উদ্দিন ঘৰ নং : 188 বয়স : 19 লিঙ্গ : পুৰুষ	DUU0218354 ফটো উপলব্ধ
334 নাম : আকলিম উদ্দিন পিতাৰ নাম : ইৰফান আলী ঘৰ নং : 190 বয়স : 49 লিঙ্গ : পুৰুষ	DCS4040726 ফটো উপলব্ধ	335 নাম : নূৰ খাতুন স্বামীৰ নাম : আকলিম উদ্দিন ঘৰ নং : 190 বয়স : 43 লিঙ্গ : মহিলা	DCS4040737 ফটো উপলব্ধ	336 নাম : জুবৈৰ আহমেদ পিতাৰ নাম : অক্বীমে উদ্দিন ঘৰ নং : 190 বয়স : 24 লিঙ্গ : পুৰুষ	DCS1789726 ফটো উপলব্ধ
337 নাম : এলিজা বেগম স্বামীৰ নাম : জুবৈৰ আহমেদ ঘৰ নং : 190 বয়স : 22 লিঙ্গ : মহিলা	DCS2013365 ফটো উপলব্ধ	338 নাম : ময়ফুল বিবি স্বামীৰ নাম : ফাতিৰ আলী ঘৰ নং : 191 বয়স : 58 লিঙ্গ : মহিলা	DCS4040748 ফটো উপলব্ধ	339 নাম : তয়বন নেছা পিতাৰ নাম : ফাতিৰ আলী ঘৰ নং : 191 বয়স : 43 লিঙ্গ : মহিলা	DCS4040759 ফটো উপলব্ধ
340 নাম : জিয়াবুৰ ৰহমান পিতাৰ নাম : ফাতিৰ আলী ঘৰ নং : 191 বয়স : 35 লিঙ্গ : পুৰুষ	DCS4039387 ফটো উপলব্ধ	341 নাম : জাকিৰ হুছেইন পিতাৰ নাম : জামাল উদ্দিন ঘৰ নং : 191 বয়স : 26 লিঙ্গ : পুৰুষ	DCS0656280 ফটো উপলব্ধ	342 নাম : শাহনাজ বেগম স্বামীৰ নাম : জুবৈৰ আহমেদ ঘৰ নং : 191 বয়স : 22 লিঙ্গ : মহিলা	DCS1907328 ফটো উপলব্ধ
343 নাম : ফৰিনা বেগম স্বামীৰ নাম : জাকিৰ হুছেইন ঘৰ নং : 191 বয়স : 20 লিঙ্গ : মহিলা	DUU0218107 ফটো উপলব্ধ	344 নাম : আব্দুল মন্নাফ পিতাৰ নাম : চফৰ আলী ঘৰ নং : 192 বয়স : 51 লিঙ্গ : পুৰুষ	DCS4040771 ফটো উপলব্ধ	345 নাম : চালেমা খাতুন স্বামীৰ নাম : আব্দুল মন্নাফ ঘৰ নং : 192 বয়স : 44 লিঙ্গ : মহিলা	DCS4040782 ফটো উপলব্ধ
# 346 নাম : আকিল আলী পিতাৰ নাম : চফৰ আলী ঘৰ নং : 192 বয়স : 27 লিঙ্গ : পুৰুষ	DCS0329888 ফটো উপলব্ধ	347 নাম : ফ.ৰিদা বেগম স্বামীৰ নাম : আকিল আলী ঘৰ নং : 192 বয়স : 26 লিঙ্গ : মহিলা	DCS0356253 ফটো উপলব্ধ	348 নাম : আব্দুল হামিদ পিতাৰ নাম : আব্দুল মন্নাফ ঘৰ নং : 192 বয়স : 21 লিঙ্গ : পুৰুষ	DCS6305270 ফটো উপলব্ধ
# 349 নাম : ৰসনা বেগম স্বামীৰ নাম : আব্দুল আলী ঘৰ নং : 192ক বয়স : 28 লিঙ্গ : মহিলা	DCS0225490 ফটো উপলব্ধ	350 নাম : হাচমত আলী পিতাৰ নাম : চিদ্দিক আলী আলী ঘৰ নং : 192ক বয়স : 59 লিঙ্গ : পুৰুষ	DCS4040806 ফটো উপলব্ধ	# 351 নাম : আব্দুল আলী পিতাৰ নাম : চফৰ আলী ঘৰ নং : 192ক বয়স : 33 লিঙ্গ : পুৰুষ	DCS4042824 ফটো উপলব্ধ
352 নাম : সুনাম উদ্দিন পিতাৰ নাম : আছদৰ আলী ঘৰ নং : 193 বয়স : 49 লিঙ্গ : পুৰুষ	DCS4040828 ফটো উপলব্ধ	353 নাম : আমিনা বেগম স্বামীৰ নাম : সুনাম উদ্দিন ঘৰ নং : 193 বয়স : 42 লিঙ্গ : মহিলা	DCS4040839 ফটো উপলব্ধ	354 নাম : ইমৰান হুছেইন পিতাৰ নাম : সুনাম উদ্দিন ঘৰ নং : 193 বয়স : 27 লিঙ্গ : পুৰুষ	DCS0231035 ফটো উপলব্ধ
355 নাম : ফিৰদৌছা বেগম লুস্কৰ স্বামীৰ নাম : ইমৰান হুছেইন ঘৰ নং : 193 বয়স : 22 লিঙ্গ : মহিলা	DUU0190330 ফটো উপলব্ধ	356 নাম : ইছলাম উদ্দিন পিতাৰ নাম : আছদৰ আলী ঘৰ নং : 198 বয়স : 57 লিঙ্গ : পুৰুষ	DCS4040840 ফটো উপলব্ধ	357 নাম : আয়াৰুন নেছা স্বামীৰ নাম : ইছলাম উদ্দিন ঘৰ নং : 198 বয়স : 52 লিঙ্গ : মহিলা	DCS4040851 ফটো উপলব্ধ
358 নাম : তাজ উদ্দিন পিতাৰ নাম : ইছলাম উদ্দিন ঘৰ নং : 198 বয়স : 35 লিঙ্গ : পুৰুষ	DCS4040895 ফটো উপলব্ধ	# 359 নাম : নিজাম উদ্দিন পিতাৰ নাম : ইছলাম উদ্দিন ঘৰ নং : 198 বয়স : 28 লিঙ্গ : পুৰুষ	DCS0226662 ফটো উপলব্ধ	360 নাম : শাজিদা বেগম স্বামীৰ নাম : তাজ উদ্দিন ঘৰ নং : 198 বয়স : 25 লিঙ্গ : মহিলা	DCS1411750 ফটো উপলব্ধ



361 নাম : মাৰজানা বেগম পিতাৰ নাম: ইছলাম উদ্দিন ঘৰ নং : 198 বয়স : 22 লিঙ্গ : মহিলা	DCS1865401 ফটো উপলব্ধ	362 নাম : বুকচানা বেগম স্বামীৰ নাম: নিজাম উদ্দিন ঘৰ নং : 194 গ বয়স : 22 লিঙ্গ : মহিলা	DCS6262554 ফটো উপলব্ধ	363 নাম : পিয়াৰ উদ্দিন পিতাৰ নাম: ইছলাম উদ্দিন ঘৰ নং : 198 ক বয়স : 39 লিঙ্গ : পুৰুষ	DCS4040862 ফটো উপলব্ধ
364 নাম : বুবহান উদ্দিন পিতাৰ নাম: ইছলাম উদ্দিন ঘৰ নং : 198 খ বয়স : 37 লিঙ্গ : পুৰুষ	DCS4040873 ফটো উপলব্ধ	365 নাম : আমিনা বেগম স্বামীৰ নাম: পিয়াৰ উদ্দিন ঘৰ নং : 198 ক বয়স : 33 লিঙ্গ : মহিলা	DCS2052199 ফটো উপলব্ধ	366 নাম : চুলতানা বেগম স্বামীৰ নাম: বুবহান উদ্দিন ঘৰ নং : 198 খ বয়স : 33 লিঙ্গ : মহিলা	DCS4040884 ফটো উপলব্ধ
367 নাম : আব্দুল মতিন পিতাৰ নাম: আব্দুল বেজাক ঘৰ নং : 195 বয়স : 50 লিঙ্গ : পুৰুষ	DCS4040908 ফটো উপলব্ধ	368 নাম : চমিৰন নেছা স্বামীৰ নাম: আব্দুল মতিন ঘৰ নং : 195 বয়স : 46 লিঙ্গ : মহিলা	DCS4040919 ফটো উপলব্ধ	369 নাম : মহিবুৰ বহমান পিতাৰ নাম: আব্দুল মতিন ঘৰ নং : 195 বয়স : 23 লিঙ্গ : পুৰুষ	DCS1956234 ফটো উপলব্ধ
370 নাম : আব্দুল কালাম পিতাৰ নাম: আব্দুল বেজাক ঘৰ নং : 196 বয়স : 52 লিঙ্গ : পুৰুষ	DCS4040920 ফটো উপলব্ধ	# 371 নাম : ৰায়না বেগম স্বামীৰ নাম: আব্দুল কালাম ঘৰ নং : 196 বয়স : 45 লিঙ্গ : মহিলা	DCS4040931 ফটো উপলব্ধ	372 নাম : খাদিজা বেগম পিতাৰ নাম: আব্দুল কালাম ঘৰ নং : 196 বয়স : 23 লিঙ্গ : মহিলা	DCS1998640 ফটো উপলব্ধ
373 নাম : তৈইবুৰ বহমান পিতাৰ নাম: আব্দুল কালাম ঘৰ নং : 196 বয়স : 19 লিঙ্গ : পুৰুষ	DUU0197194 ফটো উপলব্ধ	374 নাম : আব্দুল বাৰেক পিতাৰ নাম: আব্দুল বেজাক ঘৰ নং : 199 বয়স : 59 লিঙ্গ : পুৰুষ	DCS4040942 ফটো উপলব্ধ	375 নাম : কুদেজা বেগম স্বামীৰ নাম: আব্দুল বাৰেক ঘৰ নং : 199 বয়স : 47 লিঙ্গ : মহিলা	DCS4040953 ফটো উপলব্ধ
376 নাম : ছয়দল আলম পিতাৰ নাম: আব্দুল বাৰেক ঘৰ নং : 199 বয়স : 37 লিঙ্গ : পুৰুষ	DCS4040964 ফটো উপলব্ধ	377 নাম : ৰচনা বেগম স্বামীৰ নাম: ছয়দল আলম ঘৰ নং : 199 বয়স : 36 লিঙ্গ : মহিলা	DCS4040986 ফটো উপলব্ধ	378 নাম : দিলদাৰ হুছেইন পিতাৰ নাম: আফাজ উদ্দিন ঘৰ নং : 199 বয়স : 35 লিঙ্গ : পুৰুষ	DCS4041014 ফটো উপলব্ধ
379 নাম : চালমা বেগম পিতাৰ নাম: আব্দুল বাৰেক ঘৰ নং : 197 বয়স : 28 লিঙ্গ : মহিলা	DCS6290779 ফটো উপলব্ধ	380 নাম : কামাল উদ্দিন পিতাৰ নাম: আব্দুল বাৰেক ঘৰ নং : 197 বয়স : 26 লিঙ্গ : পুৰুষ	DCS6284186 ফটো উপলব্ধ	381 নাম : আলোমা বেগম পিতাৰ নাম: আব্দুল বাৰেক ঘৰ নং : 197 বয়স : 21 লিঙ্গ : মহিলা	DUU0161539 ফটো উপলব্ধ
382 নাম : আনোৱাৰ হুছেইন লক্ষৰ পিতাৰ নাম: নাজিৰ আহমেদ লক্ষৰ ঘৰ নং : 197 ক বয়স : 20 লিঙ্গ : পুৰুষ	DUU0084178 ফটো উপলব্ধ	# 383 নাম : নাজমিনা চুলতানা লক্ষৰ স্বামীৰ নাম: নাজিৰ আহমেদ লক্ষৰ ঘৰ নং : 199 ক বয়স : 40 লিঙ্গ : মহিলা	DCS4041003 ফটো উপলব্ধ	384 নাম : হাছিনা বেগম স্বামীৰ নাম: জিয়াবুৰ বহমান ঘৰ নং : 197 খ বয়স : 34 লিঙ্গ : মহিলা	DCS4040668 ফটো উপলব্ধ
385 নাম : জিয়াবুৰ বহমান পিতাৰ নাম: আব্দুল বেজাক ঘৰ নং : 197 খ বয়স : 33 লিঙ্গ : পুৰুষ	DCS4040975 ফটো উপলব্ধ	386 নাম : নাজিৰ আহমেদ লক্ষৰ পিতাৰ নাম: তজমুল হুছেইন লক্ষৰ ঘৰ নং : 199 ক বয়স : 46 লিঙ্গ : পুৰুষ	DCS4040997 ফটো উপলব্ধ	E 387 নাম : ফুল বিবি স্বামীৰ নাম: আব্দুল ৰহিম ঘৰ নং : 197 বয়স : 77 লিঙ্গ : মহিলা	DCS4041025 ফটো উপলব্ধ
# 388 নাম : বুকসানা বেগম পিতাৰ নাম: ৰহমত আলী ঘৰ নং : 198 বয়স : 31 লিঙ্গ : মহিলা	DCS1843705 ফটো উপলব্ধ	389 নাম : আলা উদ্দিন পিতাৰ নাম: ৰহিম উদ্দিন ঘৰ নং : 198 বয়স : 27 লিঙ্গ : পুৰুষ	DCS0358952 ফটো উপলব্ধ	390 নাম : জাকিৰ হুছেইন পিতাৰ নাম: ৰহমত আলী ঘৰ নং : 198 বয়স : 24 লিঙ্গ : পুৰুষ	DCS1843978 ফটো উপলব্ধ



# 391 নাম : অমিৰ হুছেইন পিতাৰ নাম: বহমত আলী ঘৰ নং : 198 বয়স : 23 লিঙ্গ : পুৰুষ	DCS1843697 ফটো উপলব্ধ	392 নাম : বুমানা বেগম স্বামীৰ নাম: আলা উদ্দিন ঘৰ নং : 198 বয়স : 22 লিঙ্গ : মহিলা	DUU0163147 ফটো উপলব্ধ	393 নাম : আতাৰুৰ বহমান পিতাৰ নাম: আব্দুৰ বেজাক ঘৰ নং : 198 বয়স : 47 লিঙ্গ : পুৰুষ	DCS4041036 ফটো উপলব্ধ
394 নাম : আফছানা বেগম স্বামীৰ নাম: আতাৰুৰ বহমান ঘৰ নং : 199 বয়স : 23 লিঙ্গ : মহিলা	DCS6262588 ফটো উপলব্ধ	395 নাম : আব্দুল মালেক পিতাৰ নাম: আব্দুৰ বেজাক ঘৰ নং : 200 বয়স : 42 লিঙ্গ : পুৰুষ	DCS4041058 ফটো উপলব্ধ	396 নাম : আয়াতুন নেছা স্বামীৰ নাম: আব্দুল মালেক ঘৰ নং : 200 বয়স : 39 লিঙ্গ : মহিলা	DCS4041069 ফটো উপলব্ধ
397 নাম : জয়তুন বিবি স্বামীৰ নাম: ইয়াচিন আলী ঘৰ নং : 201 বয়স : 52 লিঙ্গ : মহিলা	DCS4041081 ফটো উপলব্ধ	398 নাম : ইউছুব আহমেদ পিতাৰ নাম: ইয়াচিন আলী ঘৰ নং : 201 বয়স : 33 লিঙ্গ : পুৰুষ	DCS0232520 ফটো উপলব্ধ	# 399 নাম : ফিৰজা বেগম স্বামীৰ নাম: ইউছুব আহমেদ ঘৰ নং : 201 বয়স : 27 লিঙ্গ : মহিলা	DCS6314462 ফটো উপলব্ধ
400 নাম : হবিব আলী পিতাৰ নাম: ইয়াচিন আলী ঘৰ নং : 201 বয়স : 26 লিঙ্গ : পুৰুষ	DCS0622639 ফটো উপলব্ধ	401 নাম : ইছমাইল আলী পিতাৰ নাম: ইয়াচিন আলী ঘৰ নং : 201-খ বয়স : 38 লিঙ্গ : পুৰুষ	DCS4041105 ফটো উপলব্ধ	# 402 নাম : মায়া বেগম স্বামীৰ নাম: ইছমাইল আলী ঘৰ নং : 201-খ বয়স : 31 লিঙ্গ : মহিলা	DCS0336446 ফটো উপলব্ধ
403 নাম : নিচাৰ আলী পিতাৰ নাম: ইয়াকুব আলী ঘৰ নং : 202 বয়স : 60 লিঙ্গ : পুৰুষ	DCS4041116 ফটো উপলব্ধ	404 নাম : নেৱাবুন নেছা স্বামীৰ নাম: নিচাৰ আলী ঘৰ নং : 202 বয়স : 50 লিঙ্গ : মহিলা	DCS4041127 ফটো উপলব্ধ	405 নাম : হাফছা বেগম স্বামীৰ নাম: মইন উদ্দিন ঘৰ নং : 202 বয়স : 36 লিঙ্গ : মহিলা	DCS0336925 ফটো উপলব্ধ
406 নাম : মইন উদ্দিন পিতাৰ নাম: নিচাৰ আলী ঘৰ নং : 202 বয়স : 35 লিঙ্গ : পুৰুষ	DCS4041138 ফটো উপলব্ধ	407 নাম : আইন উদ্দিন পিতাৰ নাম: নিচাৰ আলী ঘৰ নং : 202 বয়স : 22 লিঙ্গ : পুৰুষ	DUU0054486 ফটো উপলব্ধ	# 408 নাম : বেহিম উদ্দিন পিতাৰ নাম: হাৰিছ আলী ঘৰ নং : 203 বয়স : 66 লিঙ্গ : পুৰুষ	DCS4041149 ফটো উপলব্ধ
409 নাম : বিলাতুন নেছা স্বামীৰ নাম: বেহিম উদ্দিন ঘৰ নং : 203 বয়স : 60 লিঙ্গ : মহিলা	DCS4041150 ফটো উপলব্ধ	410 নাম : খয়ৰুন নেছা পিতাৰ নাম: বেহিম উদ্দিন ঘৰ নং : 203 বয়স : 30 লিঙ্গ : মহিলা	DCS1624147 ফটো উপলব্ধ	411 নাম : শৰিফ উদ্দিন পিতাৰ নাম: বেহিম উদ্দিন ঘৰ নং : 203 বয়স : 26 লিঙ্গ : পুৰুষ	DCS1573740 ফটো উপলব্ধ
# 412 নাম : আছাৰ উদ্দিন পিতাৰ নাম: বেহিম উদ্দিন ঘৰ নং : 208 বয়স : 38 লিঙ্গ : পুৰুষ	DCS4041183 ফটো উপলব্ধ	# 413 নাম : মমতা বেগম স্বামীৰ নাম: আছাৰ উদ্দিন ঘৰ নং : 208 বয়স : 37 লিঙ্গ : মহিলা	DCS0337816 ফটো উপলব্ধ	414 নাম : হাচিনা বেগম পিতাৰ নাম: নূৰ উদ্দিন লক্ষৰ ঘৰ নং : 204 বয়স : 30 লিঙ্গ : মহিলা	DCS0177899 ফটো উপলব্ধ
415 নাম : বিলাল উদ্দিন পিতাৰ নাম: জোনাৰ আলী ঘৰ নং : 205 বয়স : 51 লিঙ্গ : পুৰুষ	DCS4041252 ফটো উপলব্ধ	416 নাম : হুচনাৰা বেগম পিতাৰ নাম: জোনাৰ আলী ঘৰ নং : 205 বয়স : 41 লিঙ্গ : মহিলা	DCS4041263 ফটো উপলব্ধ	417 নাম : দিলোৱাৰ হুছেইন পিতাৰ নাম: জোনাৰ আলী ঘৰ নং : 205 বয়স : 40 লিঙ্গ : পুৰুষ	DCS4041230 ফটো উপলব্ধ
# 418 নাম : ছালমা বেগম স্বামীৰ নাম: দিলোৱাৰ হুছেইন ঘৰ নং : 205 বয়স : 40 লিঙ্গ : মহিলা	DCS4041241 ফটো উপলব্ধ	419 নাম : গুলেচা বেগম স্বামীৰ নাম: বিলাল উদ্দিন ঘৰ নং : 205 বয়স : 37 লিঙ্গ : মহিলা	DCS0111559 ফটো উপলব্ধ	# 420 নাম : বহিম উদ্দিন পিতাৰ নাম: জোনাৰ আলী ঘৰ নং : 206 বয়স : 52 লিঙ্গ : পুৰুষ	DCS4041274 ফটো উপলব্ধ



421 নাম : গুলেবন নেছা স্বামীৰ নাম : বহিম উদ্দিন ঘৰ নং : ২০৬ বয়স : 44 লিঙ্গ : মহিলা	DCS4041285 ফটো উপলব্ধ	# 422 নাম : বাহাৰ উদ্দিন পিতাৰ নাম : আলা উদ্দিন ঘৰ নং : ২০৬ক বয়স : 30 লিঙ্গ : পুৰুষ	DCS0226555 ফটো উপলব্ধ	423 নাম : হাচনা বেগম স্বামীৰ নাম : আলা উদ্দিন ঘৰ নং : ২০৬ক বয়স : 37 লিঙ্গ : মহিলা	DCS4041207 ফটো উপলব্ধ
# 424 নাম : তাজ উদ্দিন পিতাৰ নাম : আলা উদ্দিন ঘৰ নং : ২০৬খ বয়স : 24 লিঙ্গ : পুৰুষ	DCS0527291 ফটো উপলব্ধ	425 নাম : আফছানা বেগম স্বামীৰ নাম : জাকিৰ হুছেইন ঘৰ নং : ২০৬খ বয়স : 30 লিঙ্গ : মহিলা	DCS0323311 ফটো উপলব্ধ	# 426 নাম : জাকিৰ হুছেইন পিতাৰ নাম : বহিম উদ্দিন ঘৰ নং : ২০৬খ বয়স : 28 লিঙ্গ : পুৰুষ	DCS0113167 ফটো উপলব্ধ
427 নাম : আলা উদ্দিন পিতাৰ নাম : জোনাৰ আলী ঘৰ নং : ২০৬ক বয়স : 37 লিঙ্গ : পুৰুষ	DCS4041296 ফটো উপলব্ধ	428 নাম : চামছ উদ্দিন পিতাৰ নাম : জোনাৰ আলী ঘৰ নং : ২০৬ বয়স : 57 লিঙ্গ : পুৰুষ	DCS4041309 ফটো উপলব্ধ	429 নাম : চফাতুন নেছা স্বামীৰ নাম : চামছ উদ্দিন ঘৰ নং : 207 বয়স : 53 লিঙ্গ : মহিলা	DCS4037916 ফটো উপলব্ধ
# 430 নাম : হাফিজা খাতুন স্বামীৰ নাম : ছাদাম হুছেইন ঘৰ নং : 207 বয়স : 32 লিঙ্গ : মহিলা	DCS6942274 ফটো উপলব্ধ	# 431 নাম : ছাদাম হুছেইন পিতাৰ নাম : ছামছ উদ্দিন ঘৰ নং : ২০৭ বয়স : 30 লিঙ্গ : পুৰুষ	DCS4042915 ফটো উপলব্ধ	432 নাম : আলি হুছেইন পিতাৰ নাম : ছামছ উদ্দিন ঘৰ নং : ২০৭ বয়স : 27 লিঙ্গ : পুৰুষ	DCS0622316 ফটো উপলব্ধ
# 433 নাম : মোঃ আবুল হুছেইন পিতাৰ নাম : চামছ উদ্দিন ঘৰ নং : ২০৭ বয়স : 22 লিঙ্গ : পুৰুষ	DCS1663657 ফটো উপলব্ধ	# 434 নাম : চুৰতুন নেছা স্বামীৰ নাম : ছফৰ উদ্দিন ঘৰ নং : ২০৮ বয়স : 40 লিঙ্গ : মহিলা	DCS4041343 ফটো উপলব্ধ	435 নাম : ফখৰ উদ্দিন পিতাৰ নাম : ইয়াচিন আলী ঘৰ নং : ২০৮ বয়স : 40 লিঙ্গ : পুৰুষ	DCS4041354 ফটো উপলব্ধ
436 নাম : নূৰন নেহাৰ স্বামীৰ নাম : ফখৰ উদ্দিন ঘৰ নং : ২০৮ বয়স : 32 লিঙ্গ : মহিলা	DCS0339689 ফটো উপলব্ধ	437 নাম : পাৰবেচ আহমেদ পিতাৰ নাম : সফৰ উদ্দিন ঘৰ নং : ২০৮ ক বয়স : 23 লিঙ্গ : পুৰুষ	DCS1863968 ফটো উপলব্ধ	438 নাম : মৰিয়ম নেছা স্বামীৰ নাম : তচিৰ আলী ঘৰ নং : ২০৯ বয়স : 69 লিঙ্গ : মহিলা	DCS4041376 ফটো উপলব্ধ
439 নাম : আব্দুল মজিদ পিতাৰ নাম : তছিৰ আলী ঘৰ নং : ২০৯ বয়স : 40 লিঙ্গ : পুৰুষ	DCS4041401 ফটো উপলব্ধ	440 নাম : ওয়াহীদা বেগম স্বামীৰ নাম : আব্দুল কালাম ঘৰ নং : ২০৯ বয়স : 37 লিঙ্গ : মহিলা	DCS0340059 ফটো উপলব্ধ	# 441 নাম : আব্দুল কালাম পিতাৰ নাম : তছিৰ আলী ঘৰ নং : ২০৯ বয়স : 30 লিঙ্গ : পুৰুষ	DCS2052406 ফটো উপলব্ধ
442 নাম : আব্দুল লতিব পিতাৰ নাম : তচিৰ আলী ঘৰ নং : ২০৯ক বয়স : 37 লিঙ্গ : পুৰুষ	DCS4041387 ফটো উপলব্ধ	443 নাম : ফৰিদা বেগম স্বামীৰ নাম : আব্দুল লতিব ঘৰ নং : ২০৯ক বয়স : 35 লিঙ্গ : মহিলা	DCS2052166 ফটো উপলব্ধ	444 নাম : আব্দুল জলিল পিতাৰ নাম : তচিৰ আলী ঘৰ নং : ২১০ বয়স : 47 লিঙ্গ : পুৰুষ	DCS4041412 ফটো উপলব্ধ
445 নাম : সঞ্জনা বেগম স্বামীৰ নাম : আব্দুল জলিল ঘৰ নং : ২১০ বয়স : 39 লিঙ্গ : মহিলা	DCS4041423 ফটো উপলব্ধ	446 নাম : আনোৱাৰ হুছেইন পিতাৰ নাম : আব্দুল জলিল ঘৰ নং : 210 বয়স : 26 লিঙ্গ : পুৰুষ	DUU0190157 ফটো উপলব্ধ	447 নাম : হুছনাৰা বেগম পিতাৰ নাম : আব্দুল জলিল ঘৰ নং : 210 বয়স : 19 লিঙ্গ : মহিলা	DUU0190140 ফটো উপলব্ধ
448 নাম : ইদ্রিছ আলী পিতাৰ নাম : আব্দুল সুবান ঘৰ নং : ২১২ বয়স : 66 লিঙ্গ : পুৰুষ	DCS4041434 ফটো উপলব্ধ	E 449 নাম : চান বান স্বামীৰ নাম : ইদ্রিছ আলী ঘৰ নং : ২১২ বয়স : 59 লিঙ্গ : মহিলা	DCS4041445 ফটো উপলব্ধ	450 নাম : জেহ্মিন চুলতানা পিতাৰ নাম : চেকায়ত উল্লাহ তাফাদাৰ ঘৰ নং : 212 বয়স : 38 লিঙ্গ : মহিলা	DCS4341622 ফটো উপলব্ধ



451 নাম : এমদাদুল হক পিতাৰ নাম: ইদ্রিছ আলী ঘৰ নং : ২২২ বয়স : 37 লিঙ্গ : পুৰুষ	DCS4041456 ফটো উপলব্ধ	452 নাম : ইকৰামুল হক পিতাৰ নাম: ইদ্রিছ আলী ঘৰ নং : ২২২ বয়স : 31 লিঙ্গ : পুৰুষ	DCS4042788 ফটো উপলব্ধ	453 নাম : হাজীৰা বেগম স্বামীৰ নাম: তেয়ব আলী ঘৰ নং : ২২৩ বয়স : 63 লিঙ্গ : মহিলা	DCS4041478 ফটো উপলব্ধ
454 নাম : মনৱাৰা বেগম পিতাৰ নাম: তেয়ব আলী ঘৰ নং : ২২৩ বয়স : 33 লিঙ্গ : মহিলা	DCS4042777 ফটো উপলব্ধ	455 নাম : স্বৰিফ উদ্দিন পিতাৰ নাম: তেয়ব আলী ঘৰ নং : ২২৩ বয়স : 33 লিঙ্গ : পুৰুষ	DCS0450510 ফটো উপলব্ধ	456 নাম : আৰিফ উদ্দিন পিতাৰ নাম: তেয়ব আলী ঘৰ নং : ২২৩ বয়স : 31 লিঙ্গ : পুৰুষ	DCS0448522 ফটো উপলব্ধ
457 নাম : হৰিব আলী পিতাৰ নাম: কুতুব আলী ঘৰ নং : ২২৫ বয়স : 55 লিঙ্গ : পুৰুষ	DCS4041503 ফটো উপলব্ধ	458 নাম : হালিমা খাতুন স্বামীৰ নাম: হৰিব আলী ঘৰ নং : ২২৫ বয়স : 51 লিঙ্গ : মহিলা	DCS4041514 ফটো উপলব্ধ	459 নাম : নূৰুল হক লক্ষৰ পিতাৰ নাম: হৰিব আলী ঘৰ নং : ২২৫ বয়স : 36 লিঙ্গ : পুৰুষ	DCS4041536 ফটো উপলব্ধ
460 নাম : চামচুল হক লক্ষৰ পিতাৰ নাম: হৰিব আলী ঘৰ নং : ২২৫ বয়স : 33 লিঙ্গ : পুৰুষ	DCS4041525 ফটো উপলব্ধ	461 নাম : মজমুল হক পিতাৰ নাম: হৰিব আলী ঘৰ নং : ২২৫ বয়স : 30 লিঙ্গ : পুৰুষ	DCS0344416 ফটো উপলব্ধ	# 462 নাম : মনোৱাৰা বেগম স্বামীৰ নাম: নূৰুল হক লক্ষৰ ঘৰ নং : ২২৫ বয়স : 30 লিঙ্গ : মহিলা	DCS0120568 ফটো উপলব্ধ
463 নাম : ৰজনী বেগম পিতাৰ নাম: হৰিব আলী ঘৰ নং : ২২৫ বয়স : 26 লিঙ্গ : মহিলা	DCS0359422 ফটো উপলব্ধ	# 464 নাম : মৌচুমী বেগম স্বামীৰ নাম: চামচুল হক লক্ষৰ ঘৰ নং : 215 (পাট.নো- 7) বয়স : 24 লিঙ্গ : মহিলা	DUU0092353 ফটো উপলব্ধ	# 465 নাম : জৰিন্য বিবি স্বামীৰ নাম: চিৰাজ উদ্দিন ঘৰ নং : ২২৬ বয়স : 87 লিঙ্গ : মহিলা	DCS4041569 ফটো উপলব্ধ
466 নাম : মৰিয়ম বিবি স্বামীৰ নাম: নূৰ ইছলাম ঘৰ নং : ২২৬ বয়স : 45 লিঙ্গ : মহিলা	DCS4041547 ফটো উপলব্ধ	467 নাম : ৰমিনা বেগম পিতাৰ নাম: আতব উদ্দিন ঘৰ নং : ২২৬ বয়স : 36 লিঙ্গ : মহিলা	DCS4141826 ফটো উপলব্ধ	468 নাম : ৰাজিব উদ্দিন পিতাৰ নাম: নূৰ ইছলাম ঘৰ নং : ২২৬ বয়স : 29 লিঙ্গ : পুৰুষ	DCS0121848 ফটো উপলব্ধ
469 নাম : নূৰ জামাল পিতাৰ নাম: ইমান আলী ঘৰ নং : ২২৭ বয়স : 61 লিঙ্গ : পুৰুষ	DCS4041570 ফটো উপলব্ধ	470 নাম : খুদেজা বেগম স্বামীৰ নাম: নূৰ জামাল ঘৰ নং : ২২৭ বয়স : 52 লিঙ্গ : মহিলা	DCS4041581 ফটো উপলব্ধ	471 নাম : ইদ্রিছ আলী পিতাৰ নাম: নূৰ জামাল ঘৰ নং : ২২৭ বয়স : 36 লিঙ্গ : পুৰুষ	DCS4041592 ফটো উপলব্ধ
472 নাম : জয়নাল আবদিন পিতাৰ নাম: নূৰ জামাল ঘৰ নং : ২২৭ বয়স : 32 লিঙ্গ : পুৰুষ	DCS4042846 ফটো উপলব্ধ	473 নাম : আলা উদ্দিন পিতাৰ নাম: নূৰ জামাল ঘৰ নং : ২২৭ বয়স : 31 লিঙ্গ : পুৰুষ	DCS0345868 ফটো উপলব্ধ	474 নাম : ৰোসনাৰা বেগম স্বামীৰ নাম: আলা উদ্দিন ঘৰ নং : ২২৭ বয়স : 29 লিঙ্গ : মহিলা	DCS0233213 ফটো উপলব্ধ
475 নাম : কল্পনা বেগম স্বামীৰ নাম: জয়নাল আবদিন ঘৰ নং : ২২৭ বয়স : 28 লিঙ্গ : মহিলা	DCS0346148 ফটো উপলব্ধ	476 নাম : জালাল উদ্দিন পিতাৰ নাম: নূৰ জামাল ঘৰ নং : ২২৭ বয়স : 22 লিঙ্গ : পুৰুষ	DCS1631753 ফটো উপলব্ধ	477 নাম : ৰশিদ আহমদ পিতাৰ নাম: তজমুল হোচন ঘৰ নং : ২২৮ বয়স : 48 লিঙ্গ : পুৰুষ	DCS4041616 ফটো উপলব্ধ
478 নাম : আফিয়া খাতুন স্বামীৰ নাম: আশ্বিক আহমেদ লক্ষৰ ঘৰ নং : ২২৮ বয়স : 36 লিঙ্গ : মহিলা	DCS0356493 ফটো উপলব্ধ	# 479 নাম : আশ্বিক আহমেদ লক্ষৰ পিতাৰ নাম: মো ৰাসিদ আহমেদ লক্ষৰ ঘৰ নং : ২২৮ বয়স : 32 লিঙ্গ : পুৰুষ	DCS2052622 ফটো উপলব্ধ	480 নাম : ফাতিমা বেগম স্বামীৰ নাম: মস্তাক আহমেদ ঘৰ নং : ২২৮ বয়স : 30 লিঙ্গ : মহিলা	DCS4042879 ফটো উপলব্ধ



481 নাম : মিজানুল কৰিম পিতাৰ নাম : বসিদ আহমেদ ঘৰ নং : ২১৮ বয়স : 27 লিঙ্গ : পুৰুষ	DCS0323543 ফটো উপলব্ধ	482 নাম : মাৰুফা বেগম পিতাৰ নাম : বশিদ আহমেদ ঘৰ নং : 218 বয়স : 20 লিঙ্গ : মহিলা	DUU0021378 ফটো উপলব্ধ	483 নাম : মস্তাক আহমেদ পিতাৰ নাম : বশিদ আহমেদ ঘৰ নং : ২১৮খ বয়স : 33 লিঙ্গ : পুৰুষ	DCS4042880 ফটো উপলব্ধ
# 484 নাম : নৰজুল ইছলাম পিতাৰ নাম : সুক্কৰ আলী ঘৰ নং : ২১৯ বয়স : 43 লিঙ্গ : পুৰুষ	DCS4041649 ফটো উপলব্ধ	485 নাম : আক্ৰাম উদ্দিন পিতাৰ নাম : সুক্কৰ আলী ঘৰ নং : ২১৯ বয়স : 41 লিঙ্গ : পুৰুষ	DCS4041650 ফটো উপলব্ধ	486 নাম : নাজিমা বেগম স্বামীৰ নাম : আক্ৰাম উদ্দিন ঘৰ নং : ২১৯ বয়স : 37 লিঙ্গ : মহিলা	DCS4041661 ফটো উপলব্ধ
# 487 নাম : মঃ মজ জ ম আলী পিতাৰ নাম : মঃ শুকুৰ আলী ঘৰ নং : ২১৯ বয়স : 31 লিঙ্গ : পুৰুষ	DCS0539445 ফটো উপলব্ধ	# 488 নাম : ছাহেবা খাতুন স্বামীৰ নাম : নৰজুল ইছলাম ঘৰ নং : ২১৯ বয়স : 29 লিঙ্গ : মহিলা	DCS0123687 ফটো উপলব্ধ	# 489 নাম : বসনা বেগম স্বামীৰ নাম : মঃ মজ জ ম আলী ঘৰ নং : ২১৯ বয়স : 26 লিঙ্গ : মহিলা	DCS1946649 ফটো উপলব্ধ
490 নাম : ফুলজান বেগম স্বামীৰ নাম : আব্দুল মন্নান ঘৰ নং : ২২০ বয়স : 45 লিঙ্গ : মহিলা	DCS4041683 ফটো উপলব্ধ	491 নাম : আবুল হুছেইন পিতাৰ নাম : আব্দুল মন্নান ঘৰ নং : ২২০ বয়স : 35 লিঙ্গ : পুৰুষ	DCS4041694 ফটো উপলব্ধ	492 নাম : আনোৱাৰ হুছেইন পিতাৰ নাম : আব্দুল মন্নান ঘৰ নং : ২২০ বয়স : 28 লিঙ্গ : পুৰুষ	DCS0225730 ফটো উপলব্ধ
493 নাম : দিলোৱাৰ হুছেইন পিতাৰ নাম : জালাল উদ্দিন ঘৰ নং : ২২১ বয়স : 37 লিঙ্গ : পুৰুষ	DCS4041707 ফটো উপলব্ধ	494 নাম : দিলোৱাৰা বেগম স্বামীৰ নাম : দিলোৱাৰ হুছেইন ঘৰ নং : ২২১ বয়স : 36 লিঙ্গ : মহিলা	DCS4041718 ফটো উপলব্ধ	495 নাম : নূৰ খাতুন মাতৃৰ নাম : আব্দুল ছাত্তাৰ ঘৰ নং : ২২২ বয়স : 92 লিঙ্গ : মহিলা	DCS4041729 ফটো উপলব্ধ
496 নাম : খুদেজা বেগম স্বামীৰ নাম : ফয়াজ উদ্দিন ঘৰ নং : ২২২ বয়স : 36 লিঙ্গ : মহিলা	DCS0125997 ফটো উপলব্ধ	497 নাম : ৰবিনা বেগম স্বামীৰ নাম : গিয়াছ উদ্দিন ঘৰ নং : ২২২ বয়স : 28 লিঙ্গ : মহিলা	DCS0126516 ফটো উপলব্ধ	498 নাম : ফয়াজ উদ্দিন পিতাৰ নাম : আব্দুল ছাত্তাৰ ঘৰ নং : ২২২ক বয়স : 46 লিঙ্গ : পুৰুষ	DCS4041730 ফটো উপলব্ধ
# 499 নাম : গিয়াছ উদ্দিন পিতাৰ নাম : আব্দুল ছাত্তাৰ ঘৰ নং : ২২২গ বয়স : 38 লিঙ্গ : পুৰুষ	DCS4041752 ফটো উপলব্ধ	# 500 নাম : আহমেদ আলী পিতাৰ নাম : হুছেইন আলী ঘৰ নং : ২২৩ বয়স : 52 লিঙ্গ : পুৰুষ	DCS4041763 ফটো উপলব্ধ	501 নাম : বাসিদা বেগম স্বামীৰ নাম : আহমেদ আলী ঘৰ নং : ২২৩ বয়স : 29 লিঙ্গ : মহিলা	DCS0348979 ফটো উপলব্ধ
# 502 নাম : দিলোৱাৰা বেগম স্বামীৰ নাম : শ্বৰিফ উদ্দিন ঘৰ নং : ২২৪ বয়স : 36 লিঙ্গ : মহিলা	DCS4335164 ফটো উপলব্ধ	# 503 নাম : আশীদ আলী লক্ষৰ পিতাৰ নাম : আব্দুল নূৰ লক্ষৰ ঘৰ নং : ২২৪ক বয়স : 72 লিঙ্গ : পুৰুষ	DCS2052575 ফটো উপলব্ধ	# 504 নাম : শ্বৰিফ উদ্দিন পিতাৰ নাম : আশীদ আলী লক্ষৰ ঘৰ নং : ২২৪ক বয়স : 39 লিঙ্গ : পুৰুষ	DCS2052768 ফটো উপলব্ধ
505 নাম : মুছলিম উদ্দিন পিতাৰ নাম : আব্দুল চুবান ঘৰ নং : ২২৫ বয়স : 60 লিঙ্গ : পুৰুষ	DCS4041809 ফটো উপলব্ধ	506 নাম : মুছলিমা বেগম স্বামীৰ নাম : মুছলিম উদ্দিন ঘৰ নং : ২২৫ বয়স : 45 লিঙ্গ : মহিলা	DCS4041810 ফটো উপলব্ধ	507 নাম : মনুৱাৰা বেগম পিতাৰ নাম : মুছলিম উদ্দিন ঘৰ নং : ২২৫ বয়স : 28 লিঙ্গ : মহিলা	DCS0359711 ফটো উপলব্ধ
508 নাম : আব্দুল মন্নাফ পিতাৰ নাম : মুচলিম উদ্দিন ঘৰ নং : ২২৫ বয়স : 25 লিঙ্গ : পুৰুষ	DCS0359190 ফটো উপলব্ধ	# 509 নাম : খাইবুন বেগম স্বামীৰ নাম : আব্দুল মন্নাফ ঘৰ নং : ২২৫ বয়স : 24 লিঙ্গ : মহিলা	DCS1552488 ফটো উপলব্ধ	# 510 নাম : আব্দুল জব্বাৰ পিতাৰ নাম : আবদুৰ ৰহমান ঘৰ নং : ২২৫ খ বয়স : 26 লিঙ্গ : পুৰুষ	DCS6262604 ফটো উপলব্ধ



<p>511</p> <p>নাম : কমৰ উদ্দিন পিতাৰ নাম: মতাচন আলী ঘৰ নং : ২২৬ বয়স : 57 লিঙ্গ : পুৰুষ</p> <p>ফটো উপলব্ধ</p>	DCS4041821	<p>512</p> <p>নাম : এলিজা বেগম স্বামীৰ নাম: কমৰ উদ্দিন ঘৰ নং : ২২৬ বয়স : 52 লিঙ্গ : মহিলা</p> <p>ফটো উপলব্ধ</p>	DCS4041832	<p>513</p> <p>নাম : জাকিৰ হুছেইন পিতাৰ নাম: কমৰ উদ্দিন ঘৰ নং : ২২৬ বয়স : 30 লিঙ্গ : পুৰুষ</p> <p>ফটো উপলব্ধ</p>	DCS0349969
<p>514</p> <p>নাম : আমিৰ হুছেইন পিতাৰ নাম: কমৰ উদ্দিন ঘৰ নং : ২২৬ বয়স : 27 লিঙ্গ : পুৰুষ</p> <p>ফটো উপলব্ধ</p>	DCS0350066	<p># 515</p> <p>নাম : জাহ্মিনা বেগম পিতাৰ নাম: কমৰ উদ্দিন ঘৰ নং : ২২৬ বয়স : 26 লিঙ্গ : মহিলা</p> <p>ফটো উপলব্ধ</p>	DCS0672378	<p>516</p> <p>নাম : দিলোৱাৰ হুছেইন পিতাৰ নাম: কমৰ উদ্দিন উদ্দিন ঘৰ নং : ২২৬ বয়স : 23 লিঙ্গ : পুৰুষ</p> <p>ফটো উপলব্ধ</p>	DCS2012383
<p>517</p> <p>নাম : আব্দুল মন্নাফ পিতাৰ নাম: কাসিম আলী ঘৰ নং : ২২৭ বয়স : 69 লিঙ্গ : পুৰুষ</p> <p>ফটো উপলব্ধ</p>	DCS4041843	<p>518</p> <p>নাম : চফিয়া বেগম স্বামীৰ নাম: আব্দুল মন্নাফ ঘৰ নং : ২২৭ বয়স : 65 লিঙ্গ : মহিলা</p> <p>ফটো উপলব্ধ</p>	DCS4041854	<p>519</p> <p>নাম : মুজান বিবি স্বামীৰ নাম: আব্দুল মন্নাফ ঘৰ নং : ২২৭ বয়স : 42 লিঙ্গ : মহিলা</p> <p>ফটো উপলব্ধ</p>	DCS4041865
<p>520</p> <p>নাম : আব্দুল মন্নান পিতাৰ নাম: আব্দুৰ ৰশিদ ঘৰ নং : ২২৮ বয়স : 52 লিঙ্গ : পুৰুষ</p> <p>ফটো উপলব্ধ</p>	DCS4041901	<p>521</p> <p>নাম : বেজিয়া বেগম স্বামীৰ নাম: আব্দুল মন্নান ঘৰ নং : ২২৮ বয়স : 45 লিঙ্গ : মহিলা</p> <p>ফটো উপলব্ধ</p>	DCS4041945	<p>522</p> <p>নাম : আব্দুল হান্নান পিতাৰ নাম: আব্দুৰ ৰশিদ ঘৰ নং : ২২৮ বয়স : 51 লিঙ্গ : পুৰুষ</p> <p>ফটো উপলব্ধ</p>	DCS4041912
<p>523</p> <p>নাম : আব্দুল ছালাম পিতাৰ নাম: আব্দুৰ ৰশিদ ঘৰ নং : ২২৮খ বয়স : 45 লিঙ্গ : পুৰুষ</p> <p>ফটো উপলব্ধ</p>	DCS4041923	<p>524</p> <p>নাম : হাচনা বেগম স্বামীৰ নাম: আব্দুল হান্নান ঘৰ নং : ২২৮ক বয়স : 42 লিঙ্গ : মহিলা</p> <p>ফটো উপলব্ধ</p>	DCS4041934	<p>#2 525</p> <p>নাম : চাৰমিনা বেগম স্বামীৰ নাম: আব্দুল ছালাম ঘৰ নং : ২২৮খ বয়স : 36 লিঙ্গ : মহিলা</p> <p>ফটো উপলব্ধ</p>	DCS4042891
<p>526</p> <p>নাম : তেৰাফুল নেছা স্বামীৰ নাম: সমৰ উদ্দিন ঘৰ নং : ২২৯ বয়স : 72 লিঙ্গ : মহিলা</p> <p>ফটো উপলব্ধ</p>	DCS4041978	<p># 527</p> <p>নাম : এনাম উদ্দিন পিতাৰ নাম: সমৰ আলী ঘৰ নং : ২২৯ বয়স : 52 লিঙ্গ : পুৰুষ</p> <p>ফটো উপলব্ধ</p>	DCS4041956	<p>528</p> <p>নাম : ফৰকানা বেগম স্বামীৰ নাম: এনাম উদ্দিন ঘৰ নং : ২২৯ বয়স : 40 লিঙ্গ : মহিলা</p> <p>ফটো উপলব্ধ</p>	DCS4041967
<p>529</p> <p>নাম : ফিৰজা বেগম স্বামীৰ নাম: ফখৰুল ইছলাম ঘৰ নং : 230 বয়স : 36 লিঙ্গ : মহিলা</p> <p>ফটো উপলব্ধ</p>	DCS4042868	<p>530</p> <p>নাম : চলিম উদ্দিন পিতাৰ নাম: জহুৰ আলী ঘৰ নং : ২৩১ বয়স : 42 লিঙ্গ : পুৰুষ</p> <p>ফটো উপলব্ধ</p>	DCS4041989	<p>531</p> <p>নাম : চুলেমা খাতুন স্বামীৰ নাম: চলিম উদ্দিন ঘৰ নং : ২৩১ বয়স : 39 লিঙ্গ : মহিলা</p> <p>ফটো উপলব্ধ</p>	DCS4041990
<p>532</p> <p>নাম : ময়ৰম বেগম পিতাৰ নাম: জহুৰ আলী ঘৰ নং : ২৩১ বয়স : 26 লিঙ্গ : মহিলা</p> <p>ফটো উপলব্ধ</p>	DCS1624253	<p>533</p> <p>নাম : দিলদাৰ হুছেইন পিতাৰ নাম: চান মিঞা ঘৰ নং : ২৩১ বয়স : 35 লিঙ্গ : পুৰুষ</p> <p>ফটো উপলব্ধ</p>	CBD1038295	<p>534</p> <p>নাম : ৰুস্তানা বেগম স্বামীৰ নাম: দিলদাৰ হুছেইন ঘৰ নং : ২৩১ বয়স : 32 লিঙ্গ : মহিলা</p> <p>ফটো উপলব্ধ</p>	CBD0036269
<p>535</p> <p>নাম : গিয়াছ উদ্দিন পিতাৰ নাম: জহুৰ আলী ঘৰ নং : ২৩২ বয়স : 45 লিঙ্গ : পুৰুষ</p> <p>ফটো উপলব্ধ</p>	DCS4042006	<p>536</p> <p>নাম : ৰাহেনা বেগম স্বামীৰ নাম: গিয়াছ উদ্দিন ঘৰ নং : ২৩২ বয়স : 37 লিঙ্গ : মহিলা</p> <p>ফটো উপলব্ধ</p>	DCS0499509	<p>537</p> <p>নাম : নাজিম উদ্দিন পিতাৰ নাম: জহুৰ আলী ঘৰ নং : ২৩২ বয়স : 35 লিঙ্গ : পুৰুষ</p> <p>ফটো উপলব্ধ</p>	DCS0359174
<p>538</p> <p>নাম : মইন উদ্দিন পিতাৰ নাম: জহুৰ আলী ঘৰ নং : ২৩৩ বয়স : 47 লিঙ্গ : পুৰুষ</p> <p>ফটো উপলব্ধ</p>	DCS4042028	<p>539</p> <p>নাম : মিনাৰা খাতুন স্বামীৰ নাম: মইন উদ্দিন ঘৰ নং : ২৩৩ বয়স : 39 লিঙ্গ : মহিলা</p> <p>ফটো উপলব্ধ</p>	DCS4042039	<p># 540</p> <p>নাম : আব্দুল হক পিতাৰ নাম: আবুল হুছেইন ঘৰ নং : ২৩৪ বয়স : 53 লিঙ্গ : পুৰুষ</p> <p>ফটো উপলব্ধ</p>	DCS4042051



# 541 নাম : নেকজান বিবি স্বামীৰ নাম : আব্দুল হক ঘৰ নং : ২৩৪ বয়স : 52 লিঙ্গ : মহিলা	DCS4042040	ফটো উপলব্ধ	542 নাম : ছুহাদা বেগম পিতাৰ নাম : আব্দুল হক ঘৰ নং : ২৩৪ বয়স : 26 লিঙ্গ : মহিলা	DCS0358663	ফটো উপলব্ধ	543 নাম : নজমা বেগম পিতাৰ নাম : আব্দুল হক ঘৰ নং : ২৩৪ বয়স : 24 লিঙ্গ : মহিলা	DCS1674225	ফটো উপলব্ধ
544 নাম : মৰম আলী পিতাৰ নাম : ছামান আলী ঘৰ নং : ২৩৫ বয়স : 47 লিঙ্গ : পুৰুষ	DCS4042062	ফটো উপলব্ধ	# 545 নাম : জমিলা খাতুন স্বামীৰ নাম : মৰম আলী ঘৰ নং : ২৩৫ বয়স : 39 লিঙ্গ : মহিলা	DCS4042073	ফটো উপলব্ধ	# 546 নাম : নূৰ হুছেইন পিতাৰ নাম : মৰম আলী ঘৰ নং : ২৩৫ বয়স : 25 লিঙ্গ : পুৰুষ	DCS0678730	ফটো উপলব্ধ
# 547 নাম : জাহানারা বেগম স্বামীৰ নাম : মনুৱাৰ হুছেইন ঘৰ নং : ২৩৫ বয়স : 25 লিঙ্গ : মহিলা	DCS1486760	ফটো উপলব্ধ	# 548 নাম : দিলৰিয়া বেগম স্বামীৰ নাম : নূৰ হুছেইন ঘৰ নং : ২৩৫ বয়স : 22 লিঙ্গ : মহিলা	DCS1910074	ফটো উপলব্ধ	549 নাম : আব্দুল হালিম পিতাৰ নাম : নূৰ জামাল ঘৰ নং : ২৩৬ বয়স : 39 লিঙ্গ : পুৰুষ	DCS4042119	ফটো উপলব্ধ
550 নাম : নাজিয়া বেগম স্বামীৰ নাম : আব্দুল মল্লান ঘৰ নং : ২৩৬ বয়স : 37 লিঙ্গ : মহিলা	DCS4042108	ফটো উপলব্ধ	551 নাম : হালিমা খাতুন স্বামীৰ নাম : নূৰুজ জামাল ঘৰ নং : ২৩৭ বয়স : 56 লিঙ্গ : মহিলা	DCS4042131	ফটো উপলব্ধ	#2 552 নাম : শুকুৰ আলী পিতাৰ নাম : ছিকন্দৰ আলী ঘৰ নং : 237 বয়স : 26 লিঙ্গ : পুৰুষ	DCS6275457	ফটো উপলব্ধ
553 নাম : ফতিমা বেগম পিতাৰ নাম : সিকন্দৰ আলী ঘৰ নং : 237 ক বয়স : 28 লিঙ্গ : মহিলা	DCS6251359	ফটো উপলব্ধ	# 554 নাম : হাসিম আলী পিতাৰ নাম : চামান আলী ঘৰ নং : ২৩৮ বয়স : 50 লিঙ্গ : পুৰুষ	DCS4042153	ফটো উপলব্ধ	# 555 নাম : জহুৰা বিবি স্বামীৰ নাম : হাসিম আলী ঘৰ নং : ২৩৮ বয়স : 40 লিঙ্গ : মহিলা	DCS4042164	ফটো উপলব্ধ
556 নাম : বিলাল হুছেইন পিতাৰ নাম : হাসিম আলী ঘৰ নং : ২৩৮ বয়স : 23 লিঙ্গ : পুৰুষ	DCS1454313	ফটো উপলব্ধ	557 নাম : হাৰাৰুন নেছা স্বামীৰ নাম : সামান আলী ঘৰ নং : ২৩৯ বয়স : 72 লিঙ্গ : মহিলা	DCS4042186	ফটো উপলব্ধ	558 নাম : ৰিজামুল হক পিতাৰ নাম : হবিব আলী ঘৰ নং : 239 বয়স : 32 লিঙ্গ : পুৰুষ	DCS4042755	ফটো উপলব্ধ
559 নাম : মাছুমা বেগম স্বামীৰ নাম : ৰিজামুল হক ঘৰ নং : 239 বয়স : 24 লিঙ্গ : মহিলা	DCS0526772	ফটো উপলব্ধ	560 নাম : সুকুৰ আলী পিতাৰ নাম : সামান আলী ঘৰ নং : ২৩৯ক বয়স : 38 লিঙ্গ : পুৰুষ	DCS4042175	ফটো উপলব্ধ	561 নাম : কাদিৰ আলী পিতাৰ নাম : সামান আলী ঘৰ নং : ২৪০ বয়স : 41 লিঙ্গ : পুৰুষ	DCS4042200	ফটো উপলব্ধ
562 নাম : খাইৰুন নেছা স্বামীৰ নাম : কাদিৰ আলী ঘৰ নং : ২৪০ বয়স : 37 লিঙ্গ : মহিলা	DCS4042211	ফটো উপলব্ধ	# 563 নাম : ৰেশমিনা বেগম স্বামীৰ নাম : কাদিৰ আলী ঘৰ নং : 240 বয়স : 30 লিঙ্গ : মহিলা	CBD0540773	ফটো উপলব্ধ	564 নাম : আজিজুৰ ৰহমান পিতাৰ নাম : সিকত আলী ঘৰ নং : ২৪১ বয়স : 77 লিঙ্গ : পুৰুষ	DCS4042222	ফটো উপলব্ধ
565 নাম : আলফাতুন নেছা স্বামীৰ নাম : আজিজুৰ ৰহমান ঘৰ নং : ২৪১ বয়স : 72 লিঙ্গ : মহিলা	DCS4042233	ফটো উপলব্ধ	566 নাম : শূৰিফ উদ্দিন পিতাৰ নাম : আজিজুৰ ৰহমান ঘৰ নং : ২৪১ক বয়স : 41 লিঙ্গ : পুৰুষ	DCS4042244	ফটো উপলব্ধ	567 নাম : আৰিফ উদ্দিন পিতাৰ নাম : আজিজুৰ ৰহমান ঘৰ নং : ২৪১খ বয়স : 38 লিঙ্গ : পুৰুষ	DCS4042255	ফটো উপলব্ধ
568 নাম : চুলতানা বেগম স্বামীৰ নাম : শূৰিফ উদ্দিন ঘৰ নং : ২৪১ক বয়স : 33 লিঙ্গ : মহিলা	DCS2052304	ফটো উপলব্ধ	569 নাম : ৰাহেনা বেগম স্বামীৰ নাম : আৰিফ উদ্দিন ঘৰ নং : ২৪১খ বয়স : 33 লিঙ্গ : মহিলা	DCS4042266	ফটো উপলব্ধ	570 নাম : মায়াবুন নেছা স্বামীৰ নাম : আব্দুল ছালাম ঘৰ নং : ২৪২ বয়স : 55 লিঙ্গ : মহিলা	DCS4042302	ফটো উপলব্ধ



571 নাম : বুবহান উদ্দিন পিতাৰ নাম: আব্দুল ছালাম ঘৰ নং : ২৪২ বয়স : 38 লিঙ্গ : পুৰুষ	DCS4042288 ফটো উপলব্ধ	572 নাম : তছলিমা বেগম পিতাৰ নাম: আব্দুল ছালাম ঘৰ নং : ২৪২ বয়স : 30 লিঙ্গ : মহিলা	DCS0357525 ফটো উপলব্ধ	# 573 নাম : এনাম উদ্দিন পিতাৰ নাম: আব্দুল চালাম ঘৰ নং : ২৪২ বয়স : 25 লিঙ্গ : পুৰুষ	DCS0668533 ফটো উপলব্ধ
574 নাম : সমৰ্তা বানু স্বামীৰ নাম: হুছেইন আলী ঘৰ নং : ২৪৪ বয়স : 72 লিঙ্গ : মহিলা	DCS4042335 ফটো উপলব্ধ	575 নাম : গুলেছা খাতুন স্বামীৰ নাম: হুছেইন আলী ঘৰ নং : ২৪৪ বয়স : 67 লিঙ্গ : মহিলা	DCS4042346 ফটো উপলব্ধ	576 নাম : কুতুব উদ্দিন পিতাৰ নাম: হুছেইন আলী ঘৰ নং : ২৪৪ বয়স : 27 লিঙ্গ : পুৰুষ	DCS0358176 ফটো উপলব্ধ
577 নাম : নাজিম উদ্দিন পিতাৰ নাম: হুছেইন আলী ঘৰ নং : ২৪৪ক বয়স : 33 লিঙ্গ : পুৰুষ	DCS4042733 ফটো উপলব্ধ	578 নাম : মুনতাহা বেগম স্বামীৰ নাম: নাজিম উদ্দিন ঘৰ নং : ২৪৪ক বয়স : 29 লিঙ্গ : মহিলা	DCS0139089 ফটো উপলব্ধ	579 নাম : হাসিম আলী পিতাৰ নাম: হুছেইন আলী ঘৰ নং : ২৪৪ক বয়স : 40 লিঙ্গ : পুৰুষ	DCS4042313 ফটো উপলব্ধ
580 নাম : বেজবিনা বেগম স্বামীৰ নাম: হাসিম আলী ঘৰ নং : ২৪৪ক বয়স : 34 লিঙ্গ : মহিলা	DCS4042324 ফটো উপলব্ধ	581 নাম : নেকজান বিবি স্বামীৰ নাম: সুনাহৰ আলী ঘৰ নং : ২৪৬ বয়স : 65 লিঙ্গ : মহিলা	DCS4042380 ফটো উপলব্ধ	582 নাম : বফিক উদ্দিন পিতাৰ নাম: সুনাহৰ আলী ঘৰ নং : ২৪৬ বয়স : 28 লিঙ্গ : পুৰুষ	DCS1574524 ফটো উপলব্ধ
583 নাম : বুমানা বেগম স্বামীৰ নাম: বফিক উদ্দিন ঘৰ নং : 246 বয়স : 23 লিঙ্গ : মহিলা	DUU0111955 ফটো উপলব্ধ	# 584 নাম : জেসিম উদ্দিন পিতাৰ নাম: সুনাহৰ আলী ঘৰ নং : 246 বয়স : 21 লিঙ্গ : পুৰুষ	DUU0045195 ফটো উপলব্ধ	585 নাম : চলিমা বেগম স্বামীৰ নাম: বাহাৰ উদ্দিন ঘৰ নং : ২৪৬ক বয়স : 27 লিঙ্গ : মহিলা	DCS1575174 ফটো উপলব্ধ
586 নাম : বাহাৰ উদ্দিন পিতাৰ নাম: সুনাহৰ আলী ঘৰ নং : ২৪৬ক বয়স : 39 লিঙ্গ : পুৰুষ	DCS4042391 ফটো উপলব্ধ	587 নাম : নাজিম উদ্দিন পিতাৰ নাম: সুনাহৰ আলী ঘৰ নং : ২৪৬খ বয়স : 34 লিঙ্গ : পুৰুষ	DCS2052633 ফটো উপলব্ধ	588 নাম : বোকচানা বেগম স্বামীৰ নাম: নাজিম উদ্দিন ঘৰ নং : ২৪৬খ বয়স : 32 লিঙ্গ : মহিলা	DCS2052268 ফটো উপলব্ধ
589 নাম : সকত আলী পিতাৰ নাম: আমজদ আলী ঘৰ নং : ২৪৭ বয়স : 77 লিঙ্গ : পুৰুষ	DCS4042404 ফটো উপলব্ধ	590 নাম : মালেকা খাতুন স্বামীৰ নাম: সকত আলী ঘৰ নং : ২৪৭ বয়স : 72 লিঙ্গ : মহিলা	DCS4042415 ফটো উপলব্ধ	591 নাম : খাইবুল ইছলাম পিতাৰ নাম: সকত আলী ঘৰ নং : ২৪৭ বয়স : 39 লিঙ্গ : পুৰুষ	DCS4042426 ফটো উপলব্ধ
# 592 নাম : বুকীয়া বেগম স্বামীৰ নাম: খাইবুল ইছলাম ঘৰ নং : 247 বয়স : 38 লিঙ্গ : মহিলা	DCS0008627 ফটো উপলব্ধ	593 নাম : মাইজুল ইছলাম পিতাৰ নাম: সকত আলী ঘৰ নং : ২৪৭ বয়স : 31 লিঙ্গ : পুৰুষ	DCS4042799 ফটো উপলব্ধ	594 নাম : হামিদা বেগম স্বামীৰ নাম: মাইজুল ইছলাম ঘৰ নং : ২৪৭ বয়স : 25 লিঙ্গ : মহিলা	DCS0679126 ফটো উপলব্ধ
595 নাম : ছাইফুল ইছলাম পিতাৰ নাম: সকত আলী ঘৰ নং : ২৪৮ বয়স : 52 লিঙ্গ : পুৰুষ	DCS4042437 ফটো উপলব্ধ	596 নাম : বমিছা খাতুন স্বামীৰ নাম: ছাইফুল ইছলাম ঘৰ নং : ২৪৮ বয়স : 41 লিঙ্গ : মহিলা	DCS4042448 ফটো উপলব্ধ	597 নাম : য়াকুব আলী পিতাৰ নাম: ছাইফুল ইছলাম ঘৰ নং : ২৪৮ বয়স : 33 লিঙ্গ : পুৰুষ	DCS0359380 ফটো উপলব্ধ
598 নাম : আয়ুব আলী পিতাৰ নাম: ছাইফুল ইছলাম ঘৰ নং : ২৪৮ বয়স : 27 লিঙ্গ : পুৰুষ	DCS0359356 ফটো উপলব্ধ	599 নাম : ছফিকুল ইছলাম পিতাৰ নাম: সকত আলী ঘৰ নং : ২৪৯ বয়স : 42 লিঙ্গ : পুৰুষ	DCS4042459 ফটো উপলব্ধ	600 নাম : মায়ুদা খাতুন স্বামীৰ নাম: ছফিকুল ইছলাম ঘৰ নং : ২৪৯ বয়স : 40 লিঙ্গ : মহিলা	DCS4042460 ফটো উপলব্ধ



601 নাম : জাকিৰ হুছেইন পিতাৰ নাম: ছফিকুল ইছলাম ঘৰ নং : 285 বয়স : 23 লিঙ্গ : পুৰুষ	DCS1581669 ফটো উপলব্ধ	602 নাম : ইকবাল হুছেইন পিতাৰ নাম: ছফিকুল ইছলাম ঘৰ নং : 249 বয়স : 21 লিঙ্গ : পুৰুষ	DUU0196824 ফটো উপলব্ধ	603 নাম : মজিদা খাতুন স্বামীৰ নাম: আব্দুল অহাব ঘৰ নং : 251 বয়স : 57 লিঙ্গ : মহিলা	DCS4042528 ফটো উপলব্ধ
604 নাম : আমবিয়া বেগম স্বামীৰ নাম: মজিবুৰ বহমান ঘৰ নং : 252 বয়স : 44 লিঙ্গ : মহিলা	DCS4042506 ফটো উপলব্ধ	605 নাম : হবিবুৰ বহমান পিতাৰ নাম: আব্দুল অহাব ঘৰ নং : 252 বয়স : 43 লিঙ্গ : পুৰুষ	DCS4042539 ফটো উপলব্ধ	606 নাম : জৰিনা খাতুন স্বামীৰ নাম: হবিবুৰ বহমান ঘৰ নং : 252 বয়স : 39 লিঙ্গ : মহিলা	DCS4042540 ফটো উপলব্ধ
607 নাম : হামিদা খাতুন স্বামীৰ নাম: হাজী আব্দুৰ বহমান ঘৰ নং : 253 বয়স : 60 লিঙ্গ : মহিলা	DCS0361519 ফটো উপলব্ধ	608 নাম : হবিবুৰ বহমান পিতাৰ নাম: আব্দুৰ বহমান ঘৰ নং : 253 বয়স : 47 লিঙ্গ : পুৰুষ	DCS4042562 ফটো উপলব্ধ	# 609 নাম : বশিদা খাতুন পিতাৰ নাম: আব্দুৰ বহমান ঘৰ নং : 253 বয়স : 37 লিঙ্গ : মহিলা	DCS4042573 ফটো উপলব্ধ
# 610 নাম : মৰিয়মুন নেছা স্বামীৰ নাম: হবিবুৰ বহমান ঘৰ নং : 253 বয়স : 36 লিঙ্গ : মহিলা	DCS4042595 ফটো উপলব্ধ	611 নাম : ছালমা বেগম পিতাৰ নাম: হবিবুৰ বহমান ঘৰ নং : 253 বয়স : 20 লিঙ্গ : মহিলা	DUU0024646 ফটো উপলব্ধ	612 নাম : নেজাম উদ্দিন পিতাৰ নাম: আব্দুল গণি ঘৰ নং : 258 বয়স : 57 লিঙ্গ : পুৰুষ	DCS4042608 ফটো উপলব্ধ
613 নাম : সমলাই বিবি স্বামীৰ নাম: নেজাম উদ্দিন ঘৰ নং : 258 বয়স : 52 লিঙ্গ : মহিলা	DCS4042619 ফটো উপলব্ধ	# 614 নাম : ছাহাজান উদ্দিন পিতাৰ নাম: নেজাম উদ্দিন ঘৰ নং : 254 বয়স : 32 লিঙ্গ : পুৰুষ	DCS0144477 ফটো উপলব্ধ	S 615 নাম : মুবসিদা খাতুন স্বামীৰ নাম: ছাহাজান উদ্দিন ঘৰ নং : 258 বয়স : 26 লিঙ্গ : মহিলা	DCS0359281 ফটো উপলব্ধ
616 নাম : মনোৱাৰা বেগম স্বামীৰ নাম: এনামুল হক ঘৰ নং : 269 বয়স : 33 লিঙ্গ : মহিলা	DCS0340455 ফটো উপলব্ধ	617 নাম : শামসিয়া ইয়াছমিন পিতাৰ নাম: মফিজ আলী ঘৰ নং : 271 বয়স : 20 লিঙ্গ : মহিলা	DUU0000414 ফটো উপলব্ধ	618 নাম : ফলেৰন নেছা স্বামীৰ নাম: মছদুৰ আলী ঘৰ নং : 295 বয়স : 59 লিঙ্গ : মহিলা	DCS4042642 ফটো উপলব্ধ
619 নাম : আহমেদ আলী লক্ষৰ পিতাৰ নাম: তজমুল আলী লক্ষৰ ঘৰ নং : 295ক বয়স : 57 লিঙ্গ : পুৰুষ	DCS4042653 ফটো উপলব্ধ	620 নাম : মোছা বিনা বেগম লক্ষৰ স্বামীৰ নাম: আহমেদ আলী লক্ষৰ ঘৰ নং : 295ক বয়স : 46 লিঙ্গ : মহিলা	DCS4042664 ফটো উপলব্ধ	621 নাম : হাছন আলী পিতাৰ নাম: মছদুৰ আলী ঘৰ নং : 295খ বয়স : 38 লিঙ্গ : পুৰুষ	DCS4042675 ফটো উপলব্ধ
622 নাম : ইমৰান আলী লক্ষৰ পিতাৰ নাম: আহমেদ আলী লক্ষৰ ঘৰ নং : 295 বয়স : 29 লিঙ্গ : পুৰুষ	DCS0369736 ফটো উপলব্ধ	623 নাম : কাছিম আলী পিতাৰ নাম: মছদুৰ আলী ঘৰ নং : 295 বয়স : 28 লিঙ্গ : পুৰুষ	DCS0369769 ফটো উপলব্ধ	624 নাম : ফাতিমা বেগম স্বামীৰ নাম: কাছিম আলী ঘৰ নং : 295 বয়স : 27 লিঙ্গ : মহিলা	DCS0671883 ফটো উপলব্ধ
625 নাম : আছিয়া বেগম পিতাৰ নাম: মছদুৰ আলী ঘৰ নং : 279 বয়স : 21 লিঙ্গ : মহিলা	DCS6265466 ফটো উপলব্ধ	626 নাম : ইছমাইল আলী পিতাৰ নাম: মছদুৰ আলী ঘৰ নং : 279 বয়স : 20 লিঙ্গ : পুৰুষ	DUU0024661 ফটো উপলব্ধ	627 নাম : কুলচুমা বেগম পিতাৰ নাম: মছদুৰ আলী ঘৰ নং : 279 বয়স : 19 লিঙ্গ : মহিলা	DUU0192799 ফটো উপলব্ধ
628 নাম : এনামুল হক পিতাৰ নাম: ময়না মিয়া ঘৰ নং : 279 উ বয়স : 38 লিঙ্গ : পুৰুষ	CBD3035710 ফটো উপলব্ধ	# 629 নাম : চাহিদা বেগম স্বামীৰ নাম: আমিদুল ইছলাম ঘৰ নং : 279ক বয়স : 30 লিঙ্গ : মহিলা	DCS0367052 ফটো উপলব্ধ	630 নাম : ছাইদল ইছলাম লক্ষৰ পিতাৰ নাম: মইনা মিয়া লক্ষৰ ঘৰ নং : 295ক বয়স : 40 লিঙ্গ : পুৰুষ	CBD3044415 ফটো উপলব্ধ



631 নাম : আমিদুল ইছলাম পিতাৰ নাম : মইনা মিয়া ঘৰ নং : 279ক বয়স : 32 লিঙ্গ : পুৰুষ	CBD0293993 ফটো উপলব্ধ	632 নাম : আশিকা বেগম লক্ষৰ পিতাৰ নাম : আহমেদ আলী লক্ষৰ ঘৰ নং : 29৯ক বয়স : 30 লিঙ্গ : মহিলা	DCS0154229 ফটো উপলব্ধ	S 633 নাম : ফৰজানা বেগম পিতাৰ নাম : ময়না মিয়া ঘৰ নং : 29৯ক বয়স : 22 লিঙ্গ : মহিলা	DCS1896968 ফটো উপলব্ধ
634 নাম : বুবিলা বেগম স্বামীৰ নাম : হোছন আলী ঘৰ নং : 29৯খ বয়স : 32 লিঙ্গ : মহিলা	DCS2052086 ফটো উপলব্ধ	635 নাম : বুকচানা বেগম স্বামীৰ নাম : হোছন আলী ঘৰ নং : 29৯গ বয়স : 31 লিঙ্গ : মহিলা	DCS2052020 ফটো উপলব্ধ	636 নাম : হোছন আলী পিতাৰ নাম : মছদৰ আলী ঘৰ নং : 29৯গ বয়স : 30 লিঙ্গ : পুৰুষ	DCS4042857 ফটো উপলব্ধ
637 নাম : মোঃ নেজাম উদ্দিন পিতাৰ নাম : মাহমদ আলী ঘৰ নং : 2৮০ বয়স : 36 লিঙ্গ : পুৰুষ	DCS4042686 ফটো উপলব্ধ	638 নাম : কুসিদা বেগম স্বামীৰ নাম : নেজাম উদ্দিন ঘৰ নং : 2৮০ বয়স : 31 লিঙ্গ : মহিলা	DCS0653162 ফটো উপলব্ধ	639 নাম : ইত্তাজ আলী পিতাৰ নাম : মজৰ আলী ঘৰ নং : 281 বয়স : 58 লিঙ্গ : পুৰুষ	DCS4240271 ফটো উপলব্ধ
640 নাম : জায়েদা বেগম স্বামীৰ নাম : ইত্তাজ আলী ঘৰ নং : 281 বয়স : 47 লিঙ্গ : মহিলা	DCS4240282 ফটো উপলব্ধ	641 নাম : মুজিবুৰ বহমান পিতাৰ নাম : ইত্তাজ আলী ঘৰ নং : 281 বয়স : 23 লিঙ্গ : পুৰুষ	DCS1382340 ফটো উপলব্ধ	# 642 নাম : জিয়াবুৰ বহমান পিতাৰ নাম : ইত্তাজ আলী ঘৰ নং : 282 বয়স : 30 লিঙ্গ : পুৰুষ	DCS4242711 ফটো উপলব্ধ
643 নাম : ইয়াছমিনা বেগম স্বামীৰ নাম : জিয়াবুৰ বহমান ঘৰ নং : 282 বয়স : 23 লিঙ্গ : মহিলা	DCS1451178 ফটো উপলব্ধ	644 নাম : আতাবুৰ বহমান পিতাৰ নাম : ইত্তাজ আলী ঘৰ নং : 283 বয়স : 28 লিঙ্গ : পুৰুষ	DCS0302877 ফটো উপলব্ধ	# 645 নাম : কাদিৰ আলী পিতাৰ নাম : মজৰ আলী ঘৰ নং : 284 বয়স : 35 লিঙ্গ : পুৰুষ	DCS4240339 ফটো উপলব্ধ
646 নাম : বহুতানা বেগম স্বামীৰ নাম : কাদিৰ আলী ঘৰ নং : 284 বয়স : 33 লিঙ্গ : মহিলা	DCS4242619 ফটো উপলব্ধ	647 নাম : মন্তাজ আলী পিতাৰ নাম : মজৰ আলী ঘৰ নং : 285 বয়স : 54 লিঙ্গ : পুৰুষ	DCS4240317 ফটো উপলব্ধ	648 নাম : বুকচানা বেগম স্বামীৰ নাম : মন্তাজ আলী ঘৰ নং : 285 বয়স : 37 লিঙ্গ : মহিলা	DCS4240340 ফটো উপলব্ধ
# 649 নাম : মতলিব আলী পিতাৰ নাম : মজৰ আলী ঘৰ নং : 286 বয়স : 50 লিঙ্গ : পুৰুষ	DCS4240328 ফটো উপলব্ধ	# 650 নাম : জহুৰা বেগম স্বামীৰ নাম : মতলিব আলী ঘৰ নং : 286 বয়স : 33 লিঙ্গ : মহিলা	DCS4242675 ফটো উপলব্ধ	651 নাম : কাছিম আলী পিতাৰ নাম : মজৰ আলী ঘৰ নং : 287 বয়স : 56 লিঙ্গ : পুৰুষ	DCS4240293 ফটো উপলব্ধ
# 652 নাম : চুলতানা বেগম স্বামীৰ নাম : কাছিম আলী ঘৰ নং : 287 বয়স : 42 লিঙ্গ : মহিলা	DCS4240306 ফটো উপলব্ধ	# 653 নাম : মমতাজ বেগম পিতাৰ নাম : কাছিম আলী ঘৰ নং : 287 বয়স : 19 লিঙ্গ : মহিলা	DUU0209973 ফটো উপলব্ধ	654 নাম : তৈয়বুৰ বহমান পিতাৰ নাম : কাছিম আলী ঘৰ নং : 288 বয়স : 24 লিঙ্গ : পুৰুষ	DCS1373125 ফটো উপলব্ধ
655 নাম : আবিদা বেগম স্বামীৰ নাম : তৈবুৰ বহমান ঘৰ নং : 288 বয়স : 21 লিঙ্গ : মহিলা	DUU0193136 ফটো উপলব্ধ	656 নাম : আইবুৰ বুকমান পিতাৰ নাম : কাছিম আলী ঘৰ নং : 289 বয়স : 23 লিঙ্গ : পুৰুষ	DCS1373174 ফটো উপলব্ধ	657 নাম : তামান্না বেগম স্বামীৰ নাম : আইবুৰ বুকমান ঘৰ নং : 289 বয়স : 21 লিঙ্গ : মহিলা	DUU0192708 ফটো উপলব্ধ
658 নাম : জমিলা খাতুন স্বামীৰ নাম : নিজাম উদ্দিন ঘৰ নং : 290 বয়স : 55 লিঙ্গ : মহিলা	DCS4142023 ফটো উপলব্ধ	659 নাম : আচমা খাতুন পিতাৰ নাম : নিজাম উদ্দিন ঘৰ নং : 290 বয়স : 36 লিঙ্গ : মহিলা	DCS4142034 ফটো উপলব্ধ	660 নাম : বুবিলা বেগম স্বামীৰ নাম : ইছলাম উদ্দিন ঘৰ নং : 291 বয়স : 31 লিঙ্গ : মহিলা	DCS1273036 ফটো উপলব্ধ



661 নাম : আকবৰ আলী পিতাৰ নাম: মনোহৰ আলী ঘৰ নং : 292 বয়স : 79 লিঙ্গ : পুৰুষ	DCS4138607 ফটো উপলব্ধ	662 নাম : হালিমা বেগম স্বামীৰ নাম: আকবৰ আলী ঘৰ নং : 292 বয়স : 65 লিঙ্গ : মহিলা	DCS4138618 ফটো উপলব্ধ	# 663 নাম : আব্দুল মজিদ পিতাৰ নাম: আকবৰ আলী ঘৰ নং : 293 বয়স : 43 লিঙ্গ : পুৰুষ	DCS4138630 ফটো উপলব্ধ
# 664 নাম : হাৰাতুন নেছা স্বামীৰ নাম: আব্দুল মজিদ ঘৰ নং : 293 বয়স : 36 লিঙ্গ : মহিলা	DCS4138641 ফটো উপলব্ধ	665 নাম : আশুৱা বেগম পিতাৰ নাম: মনোহৰ আলী ঘৰ নং : 294 বয়স : 80 লিঙ্গ : মহিলা	DCS4138629 ফটো উপলব্ধ	666 নাম : চুলতান আহমেদ পিতাৰ নাম: ছলিম উদ্দিন ঘৰ নং : 295 বয়স : 42 লিঙ্গ : পুৰুষ	DCS4039581 ফটো উপলব্ধ
667 নাম : চুলতানা বেগম স্বামীৰ নাম: চুলতান আহমেদ ঘৰ নং : 295 বয়স : 34 লিঙ্গ : মহিলা	DCS4039569 ফটো উপলব্ধ	668 নাম : নজৰুল ইছলাম পিতাৰ নাম: আব্দুল লতিফ ঘৰ নং : 297 বয়স : 36 লিঙ্গ : পুৰুষ	DCS4039558 ফটো উপলব্ধ	669 নাম : বহমানা বেগম স্বামীৰ নাম: নজৰুল ইছলাম ঘৰ নং : 297 বয়স : 22 লিঙ্গ : মহিলা	DCS1948553 ফটো উপলব্ধ
670 নাম : মহাম্মদ মাসুক আহমদ লক্ষৰ পিতাৰ নাম: মহম্মদ ইছমাইল আলী লক্ষৰ ঘৰ নং : 303 বয়স : 40 লিঙ্গ : পুৰুষ	DCS4341122 ফটো উপলব্ধ	671 নাম : ইমৰানা বেগম স্বামীৰ নাম: মাসুক আহমেদ লক্ষৰ ঘৰ নং : 303 বয়স : 35 লিঙ্গ : মহিলা	DCS0090647 ফটো উপলব্ধ	672 নাম : ছামছ উদ্দিন পিতাৰ নাম: আবুবক্কৰ ঘৰ নং : 391 বয়স : 52 লিঙ্গ : পুৰুষ	DCS2051958 ফটো উপলব্ধ
673 নাম : বুবেজা বেগম স্বামীৰ নাম: ছামছ উদ্দিন ঘৰ নং : 392 বয়স : 47 লিঙ্গ : মহিলা	DCS2051969 ফটো উপলব্ধ	# 674 নাম : মজিবুৰ বহমান পিতাৰ নাম: আব্দুল মতলিব ঘৰ নং : 375 বয়স : 48 লিঙ্গ : পুৰুষ	DTK0171546 ফটো উপলব্ধ	675 নাম : মুৰ্শিদা বেগম স্বামীৰ নাম: মজিবুৰ বহমান ঘৰ নং : 375 বয়স : 42 লিঙ্গ : মহিলা	DTK8636597 ফটো উপলব্ধ
676 নাম : মইনুল হক পিতাৰ নাম: মজিবুৰ বহমান ঘৰ নং : 375 বয়স : 22 লিঙ্গ : পুৰুষ	DTK1323849 ফটো উপলব্ধ	677 নাম : খয়ৰ উদ্দিন পিতাৰ নাম: মাহমদ আলী ঘৰ নং : 383 বয়স : 43 লিঙ্গ : পুৰুষ	DCS4038339 ফটো উপলব্ধ	678 নাম : পাৰবিন চুলতানা স্বামীৰ নাম: খয়ৰ উদ্দিন ঘৰ নং : 383 বয়স : 33 লিঙ্গ : মহিলা	DCS4038384 ফটো উপলব্ধ
679 নাম : ময়নুল হক পিতাৰ নাম: আব্দুল বহমান ঘৰ নং : 390 বয়স : 62 লিঙ্গ : পুৰুষ	DCS0427179 ফটো উপলব্ধ	680 নাম : মেহেৰফল নেচা স্বামীৰ নাম: ময়নুল হক ঘৰ নং : 390 বয়স : 54 লিঙ্গ : মহিলা	DCS0430819 ফটো উপলব্ধ	681 নাম : নূৰ ইছলাম পিতাৰ নাম: মইনুল হক ঘৰ নং : 390 বয়স : 30 লিঙ্গ : পুৰুষ	DCS0427096 ফটো উপলব্ধ
682 নাম : নজৰুল ইছলাম পিতাৰ নাম: মইনুল হক ঘৰ নং : 390 বয়স : 29 লিঙ্গ : পুৰুষ	DCS0427138 ফটো উপলব্ধ	683 নাম : ফখৰুল ইছলাম পিতাৰ নাম: ময়নুল হক ঘৰ নং : 390 বয়স : 29 লিঙ্গ : পুৰুষ	DCS0428516 ফটো উপলব্ধ	684 নাম : চাজিদুল ইছলাম পিতাৰ নাম: মোহাম্মদ মইনুল হক ঘৰ নং : 390 বয়স : 26 লিঙ্গ : পুৰুষ	DCS0555359 ফটো উপলব্ধ
685 নাম : হাবিজুল ইছলাম পিতাৰ নাম: মইনুল হক ঘৰ নং : 390 বয়স : 24 লিঙ্গ : পুৰুষ	DCS1612910 ফটো উপলব্ধ	686 নাম : খাইৰুল ইছলাম পিতাৰ নাম: মইনুল হক ঘৰ নং : 390 বয়স : 23 লিঙ্গ : পুৰুষ	DUU0176685 ফটো উপলব্ধ	687 নাম : ফজৰ বহমান পিতাৰ নাম: মইনুল হক ঘৰ নং : 390 বয়স : 20 লিঙ্গ : পুৰুষ	DUU0176792 ফটো উপলব্ধ
688 নাম : আফতাবা বেগম স্বামীৰ নাম: আব্দুল কালাম ঘৰ নং : ৫৬৬ বয়স : 47 লিঙ্গ : মহিলা	DCS4042711 ফটো উপলব্ধ	689 নাম : হবিবুৰ বহমান পিতাৰ নাম: ছিৰাজ উদ্দিন ঘৰ নং : ৫৭০ক বয়স : 27 লিঙ্গ : পুৰুষ	DCS0231381 ফটো উপলব্ধ	S 690 নাম : আবিদা খাতুন পিতাৰ নাম: ছিৰাজ উদ্দিন ঘৰ নং : ৫৭০ক বয়স : 25 লিঙ্গ : মহিলা	DCS1491679 ফটো উপলব্ধ



691	DCS1491661
নাম : বেজিনা বেগম স্বামীৰ নাম: ইমদাদুৰ বহমান লক্ষৰ ঘৰ নং : ৫৭০ক বয়স : 23 লিঙ্গ : মহিলা	ফটো উপলব্ধ

692	DCS2051970
নাম : মল্লিকা বেগম স্বামীৰ নাম: ছিৰাজ উদ্দিন ঘৰ নং : ৫৭০ক বয়স : 55 লিঙ্গ : মহিলা	ফটো উপলব্ধ

693	DCS2051981
নাম : ছিৰাজ উদ্দিন পিতাৰ নাম: স্বৰাফত আলী ঘৰ নং : ৫৭০ক বয়স : 61 লিঙ্গ : পুৰুষ	ফটো উপলব্ধ

694	DCS2051992
নাম : ইমদাদুৰ বহমান লক্ষৰ পিতাৰ নাম: চিৰাজ উদ্দিন ঘৰ নং : ৫৭০ক বয়স : 34 লিঙ্গ : পুৰুষ	ফটো উপলব্ধ

695	DCS3334892
নাম : বাজীব উদ্দিন পিতাৰ নাম: আছাদুৰ আলী ঘৰ নং : ৭৩৪ বয়স : 38 লিঙ্গ : পুৰুষ	ফটো উপলব্ধ

696	DUU0002618
নাম : সাহিদা বেগম স্বামীৰ নাম: বাবুল ইছলাম ঘৰ নং : ঘৰ নং 188 ক বয়স : 20 লিঙ্গ : মহিলা	ফটো উপলব্ধ



697	1	DUU0231464	ফটো উপলব্ধ	নাম : আৰিফুল ইছলাম পিতাৰ নাম: মজিবুৰ ৰহমান ঘৰ নং : 375 বয়স : 19 লিঙ্গ : পুৰুষ	698	1	DUU0231407	ফটো উপলব্ধ	নাম : আদৰ ৰহমান পিতাৰ নাম: আব্দুল মন্মান ঘৰ নং : 228 বয়স : 20 লিঙ্গ : পুৰুষ	699	1	DUU0233817	ফটো উপলব্ধ	নাম : ৰছনাৰা বেগম পিতাৰ নাম: চলিম উদ্দিন ঘৰ নং : 231 বয়স : 19 লিঙ্গ : মহিলা
700	1	DUU0233973	ফটো উপলব্ধ	নাম : ৰাজিব আহমেদ পিতাৰ নাম: আৰিফ উদ্দিন ঘৰ নং : 281 খ বয়স : 18 লিঙ্গ : পুৰুষ	701	1	DUU0234088	ফটো উপলব্ধ	নাম : সেইদৰ ৰহমান পিতাৰ নাম: আব্দুল কালাম ঘৰ নং : 196 বয়স : 18 লিঙ্গ : পুৰুষ	702	1	DUU0234104	ফটো উপলব্ধ	নাম : কাবিল হুছেইন পিতাৰ নাম: মৰম আলী ঘৰ নং : 205 বয়স : 22 লিঙ্গ : পুৰুষ
703	1	DUU0234112	ফটো উপলব্ধ	নাম : গুলজাৰ আলম পিতাৰ নাম: আশ্বিক আহমেদ ঘৰ নং : 218 ক বয়স : 24 লিঙ্গ : পুৰুষ	704	1	DUU0234120	ফটো উপলব্ধ	নাম : পিয়াৰা বেগম পিতাৰ নাম: বেহিম উদ্দিন ঘৰ নং : 203 বয়স : 24 লিঙ্গ : মহিলা	705	1	DUU0234468	ফটো উপলব্ধ	নাম : ইমৰানা বেগম পিতাৰ নাম: ৰহিম উদ্দিন ঘৰ নং : 203 বয়স : 20 লিঙ্গ : মহিলা
706	1	DUU0234476	ফটো উপলব্ধ	নাম : ৰাহুল আহমেদ পিতাৰ নাম: নূৰ ইছলাম ঘৰ নং : 216 বয়স : 18 লিঙ্গ : পুৰুষ	707	1	DUU0234484	ফটো উপলব্ধ	নাম : ৰিয়াজুল আলম পিতাৰ নাম: ইছলাম উদ্দিন ঘৰ নং : 160 বয়স : 18 লিঙ্গ : পুৰুষ	708	1	DUU0234500	ফটো উপলব্ধ	নাম : ফাৰবিনা বেগম পিতাৰ নাম: তাজুল ইছলাম ঘৰ নং : 102 ক বয়স : 24 লিঙ্গ : মহিলা
709	1	DUU0234773	ফটো উপলব্ধ	নাম : ৰফিকুল ইছলাম পিতাৰ নাম: দিলোৱাৰ হুছেইন ঘৰ নং : 221 বয়স : 19 লিঙ্গ : পুৰুষ	710	1	DUU0234823	ফটো উপলব্ধ	নাম : আয়শ্বা খাতুন পিতাৰ নাম: এনামুল হক ঘৰ নং : 279 গ বয়স : 19 লিঙ্গ : মহিলা	711	1	DCS4042197	ফটো উপলব্ধ	নাম : হোছনাৰা বেগম স্বামীৰ নাম: গুৰুৰ আলী ঘৰ নং : 208 বয়স : 38 লিঙ্গ : মহিলা
712	1	DUU0257873	ফটো উপলব্ধ	নাম : আইবৰ ৰহমান পিতাৰ নাম: ছিৰাজ উদ্দিন ঘৰ নং : 570 বয়স : 18 লিঙ্গ : পুৰুষ	713	1	DUU0258483	ফটো উপলব্ধ	নাম : নজৰুল হুছেইন পিতাৰ নাম: আলিম উদ্দিন ঘৰ নং : 186 বয়স : 18 লিঙ্গ : পুৰুষ	#2 714	1	CBD0717231	ফটো উপলব্ধ	নাম : আবিদা বেগম স্বামীৰ নাম: ৰিয়াজুল ইছলাম ঘৰ নং : 195 বয়স : 25 লিঙ্গ : মহিলা
715	1	DUU0011619	ফটো উপলব্ধ	নাম : হবিব ৰহমান পিতাৰ নাম: ইস্তাজ আলী ঘৰ নং : 281 বয়স : 21 লিঙ্গ : পুৰুষ	716	1	DUU0048363	ফটো উপলব্ধ	নাম : ৰাজ উদ্দিন পিতাৰ নাম: খলিলুৰ ৰহমান ঘৰ নং : 265 বয়স : 22 লিঙ্গ : পুৰুষ	717	1	DCS4038328	ফটো উপলব্ধ	নাম : ৰিনা বেগম স্বামীৰ নাম: খলিলুৰ ৰহমান ঘৰ নং : 265 বয়স : 42 লিঙ্গ : মহিলা
718	1	DUU0011650	ফটো উপলব্ধ	নাম : নাজিমা বেগম স্বামীৰ নাম: আতাবুৰ ৰহমান ঘৰ নং : 263 বয়স : 20 লিঙ্গ : মহিলা	719	1	DCS4038317	ফটো উপলব্ধ	নাম : খলিলুৰ ৰহমান পিতাৰ নাম: মাহমদ আলী ঘৰ নং : 265 বয়স : 50 লিঙ্গ : পুৰুষ	720	1	DCS0134148	ফটো উপলব্ধ	নাম : মনোৱাৰ হুছেইন হুছেইন পিতাৰ নাম: মৰম আলী ঘৰ নং : 235 বয়স : 29 লিঙ্গ : পুৰুষ
721	1	DCS4041887	ফটো উপলব্ধ	নাম : ফখৰুল ইছলাম পিতাৰ নাম: আব্দুল মন্নাফ ঘৰ নং : 230 বয়স : 38 লিঙ্গ : পুৰুষ	722	1	DUU0264382	ফটো উপলব্ধ	নাম : দিলোৱাৰ হোছাইন পিতাৰ নাম: এনামুল হক ঘৰ নং : 279 বয়স : 18 লিঙ্গ : পুৰুষ	723	1	DCS1870542	ফটো উপলব্ধ	নাম : খাদিজা বেগম পিতাৰ নাম: নেজাম উদ্দীন ঘৰ নং : 153 বয়স : 26 লিঙ্গ : মহিলা
724	1	CBD0552182	ফটো উপলব্ধ	নাম : ৰেছমিনা বেগম পিতাৰ নাম: ফকৰ উদ্দিন ঘৰ নং : 249 বয়স : 24 লিঙ্গ : মহিলা	725	1	DUU0034736	ফটো উপলব্ধ	নাম : ছামিম আকতাৰা স্বামীৰ নাম: ইক্ৰামুল হক ঘৰ নং : 212 বয়স : 25 লিঙ্গ : মহিলা	726	1	DCS3639234	ফটো উপলব্ধ	নাম : সুমিত্ৰা বড়ো স্বামীৰ নাম: ৰধন বড়ো ঘৰ নং : 254 বয়স : 41 লিঙ্গ : মহিলা



727	1	DCS0118737	ফটো উপলব্ধ	728	1	DUU0284208	ফটো উপলব্ধ	729	1	DUU0284422	ফটো উপলব্ধ
নাম : সফিক উদ্দিন পিতাৰ নাম: ময়নুল হক ঘৰ নং : 212ক বয়স : 29 লিঙ্গ : পুৰুষ				নাম : মুজ জাকিৰ আলম পিতাৰ নাম: আব্দুল মজিদ ঘৰ নং : 293 বয়স : 18 লিঙ্গ : পুৰুষ				নাম : ফিৰদোস আলম পিতাৰ নাম: এনাম উদ্দিন ঘৰ নং : 229 বয়স : 18 লিঙ্গ : পুৰুষ			
730	1	DUU0284513	ফটো উপলব্ধ	731	1	DUU0284596	ফটো উপলব্ধ	732	1	DUU0284604	ফটো উপলব্ধ
নাম : মঃ ৰিদুল আহমেদ পিতাৰ নাম: গিয়াস উদ্দিন ঘৰ নং : 232 বয়স : 18 লিঙ্গ : পুৰুষ				নাম : নুৰজাহান বেগম পিতাৰ নাম: ছামচুল হক ঘৰ নং : 288 বয়স : 25 লিঙ্গ : মহিলা				নাম : মকবুল আলম পিতাৰ নাম: আব্দুল মজিদ ঘৰ নং : 293 বয়স : 20 লিঙ্গ : পুৰুষ			
733	1	DUU0284802	ফটো উপলব্ধ	734	1	DUU0285189	ফটো উপলব্ধ	735	1	DUU0285502	ফটো উপলব্ধ
নাম : মহিব্বুৰ ৰহমান পিতাৰ নাম: ইস্তাজ আলী ঘৰ নং : 231 বয়স : 18 লিঙ্গ : পুৰুষ				নাম : সজনা চাকমা স্বামীৰ নাম: ৰাজ চন্দ্ৰ শীল ঘৰ নং : 137 বয়স : 19 লিঙ্গ : মহিলা				নাম : হিলাল উদ্দিন পিতাৰ নাম: হাচন আলী ঘৰ নং : 181 বয়স : 18 লিঙ্গ : পুৰুষ			
736	1	DUU0285999	ফটো উপলব্ধ	737	1	DUU0286716	ফটো উপলব্ধ	738	1	DUU0286740	ফটো উপলব্ধ
নাম : নাজিম উদ্দিন পিতাৰ নাম: আমিন আলী ঘৰ নং : 181 খ বয়স : 20 লিঙ্গ : পুৰুষ				নাম : বুৰহান উদ্দিন পিতাৰ নাম: নুৰ জামাল ঘৰ নং : 217 বয়স : 20 লিঙ্গ : পুৰুষ				নাম : হাছিনা বেগম পিতাৰ নাম: নুৰ জামাল ঘৰ নং : 217 বয়স : 24 লিঙ্গ : মহিলা			
739	1	DCS2052326	ফটো উপলব্ধ	740	1	DCS0359836	ফটো উপলব্ধ	741	1	DCS0532358	ফটো উপলব্ধ
নাম : ছাবিনা খাতুন স্বামীৰ নাম: মহিন উদ্দিন পাটোৱাৰী ঘৰ নং : 128 বয়স : 38 লিঙ্গ : মহিলা				নাম : নজৰুল হক পিতাৰ নাম: ৰফিকুৰ ৰহমান ঘৰ নং : 259 বয়স : 35 লিঙ্গ : পুৰুষ				নাম : আৰিণা বেগম পিতাৰ নাম: বিল্লাল আহমেদ ঘৰ নং : 218 বয়স : 28 লিঙ্গ : মহিলা			
742	1	CBD0510263	ফটো উপলব্ধ	743	1	DUU0292409	ফটো উপলব্ধ	744	1	DUU0292417	ফটো উপলব্ধ
নাম : আছতাহা খাতুন পিতাৰ নাম: ইম্ৰুছ আলী ঘৰ নং : 112 বয়স : 28 লিঙ্গ : মহিলা				নাম : ছনিয়া কোঁৱৰী পিতাৰ নাম: ধনমান কোঁৱৰ ঘৰ নং : 165 বয়স : 18 লিঙ্গ : মহিলা				নাম : ৰকিব উদ্দিন পিতাৰ নাম: নুৰ জামাল ঘৰ নং : 217 বয়স : 18 লিঙ্গ : পুৰুষ			
745	1	DUU0293662	ফটো উপলব্ধ								
নাম : মনমোহন কোঁৱৰ পিতাৰ নাম: নাৰায়ন কোঁৱৰ ঘৰ নং : 166 বয়স : 18 লিঙ্গ : পুৰুষ											



746	1	DUU0319962
নাম : লুছনাৰা বেগম মাতৃৰ নাম : ফলজান বেগম ঘৰ নং : 220 বয়স : 19 লিঙ্গ : মহিলা		
ফটো উপলব্ধ		

747	1	DUU0323709
নাম : মাফিদা বেগম স্বামীৰ নাম : ৰাজিব উদ্দিন ঘৰ নং : 216 বয়স : 22 লিঙ্গ : মহিলা		
ফটো উপলব্ধ		

748	1	DUU0323717
নাম : মজিবুৰ ৰহমান পিতাৰ নাম : আব্দুল আহাদ ঘৰ নং : 167 বয়স : 20 লিঙ্গ : পুৰুষ		
ফটো উপলব্ধ		

749	1	DUU0323659
নাম : সুমায়া বেগম স্বামীৰ নাম : নিজাম উদ্দিন ঘৰ নং : 181 বয়স : 19 লিঙ্গ : মহিলা		
ফটো উপলব্ধ		

## ভোটাৰৰ সাৰাংশ

## A) ভোটাৰৰ সংখ্যা

	তালিকাৰ প্ৰকাৰ	তালিকাৰ চিনাক্তকৰণ	ভোটাৰৰ সংখ্যা							
			পুৰুষ	মহিলা	৩য় লিঙ্গ	মুঠ				
I	মূল তালিকা	মূল তালিকা	বিশেষ সংশোধন, 2026 চনৰ পূৰ্বৰ 2025 চনৰ মূল তালিকাৰ লগত থকা সংযোজন সমূহ একত্ৰিতকৰণ কৰা তালিকা।				364	332	0	696
II	যোগ তালিকা	পৰিপূৰক 1	বিশেষ সংক্ষিপ্ত সংশোধন, 2026				29	20	0	49
		পৰিপূৰক 2	অনবিচ্ছিন্ন সংশোধন 2026				1	3	0	4
			মুঠ				30	23	0	53
III	বিয়োজন তালিকা	পৰিপূৰক 1	বিশেষ সংক্ষিপ্ত সংশোধন, 2026				2	7	0	9
		পৰিপূৰক 2	অনবিচ্ছিন্ন সংশোধন 2026				0	0	0	0
			মুঠ				2	7	0	9
IV	লিংগ ক্ষেত্ৰত পৰিবৰ্তনৰ বাবে পাৰ্থক্য					0	0	0	0	
এই সংশোধনৰ পিছত ভোটাৰ তালিকাত ভোটাৰৰ মুঠ সংখ্যা (I+II-III+IV)						392	348	0	740	

## B) শুধৰনীৰ সংখ্যা

তালিকাৰ প্ৰকাৰ	তালিকাৰ চিনাক্তকৰণ	শুধৰনীৰ সংখ্যা
পৰিপূৰক 1	বিশেষ সংক্ষিপ্ত সংশোধন, 2026	105
পৰিপূৰক 2	অনবিচ্ছিন্ন সংশোধন 2026	6
	মুঠ	111

নিৰ্বাচক পঞ্জীয়ন বিষয়াৰ স্বাক্ষৰ

E-মৃত, S-স্থানান্তৰিত/ বাসস্থান পৰিবৰ্তন, R-প্ৰতিলিপি, M-নিখোজ, Q-অযোগ্য