



ভোটাৰ তালিকা 2026 S03 অসম

বিধানসভা সমষ্টিৰ নম্বৰ, নাম আৰু সংৰক্ষণৰ স্থিতি : 62 - বিল্লাকান্দী (সাধাৰণ)		খণ্ড নং : 13																			
এই বিধানসভা সমষ্টিত কোন সংসদীয় সমষ্টিৰ অন্তৰ্গত তাৰ নম্বৰ, নাম আৰু সংৰক্ষণ স্থিতি : 10 - কাজিৰঙা (সাধাৰণ)																					
1. সংশোধনৰ বিৱৰণ																					
সংশোধনৰ বছৰ	2026	তালিকাৰ চিনাক্তকৰণ																			
ভিত্তি তাৰিখ	01-04-2026	বিশেষ সংশোধন, 2026 চনৰ পূৰ্বৰ 2025 চনৰ মূল তালিকাৰ লগত থকা সংযোজন সমূহ একত্ৰিতকৰণ কৰা তালিকা।																			
সংশোধনৰ প্ৰকাৰ	বিশেষ সংশোধন 2026																				
প্ৰকাশনৰ তাৰিখ	23-03-2026																				
2. খণ্ড আৰু ভোটগ্ৰহন কেন্দ্ৰৰ বিৱৰণ																					
খণ্ডৰ অন্তৰ্গত এলেকা সমূহৰ নম্বৰ আৰু নাম																					
1-চাংমাজি গাঁও	<table border="1" style="width: 100%; border-collapse: collapse;"> <tr> <td>মূল চহৰ/গাঁও</td> <td>: চাংমাজি গাঁও</td> </tr> <tr> <td>ৱাৰ্ড নং</td> <td>:</td> </tr> <tr> <td>ডাকঘৰ</td> <td>: ডবকা (অংশ ১)</td> </tr> <tr> <td>পুলিচ থানা</td> <td>: ডবকা (অংশ ১)</td> </tr> <tr> <td>ব্লক</td> <td>: বিল্লাকান্দি (অংশ)</td> </tr> <tr> <td>ৰাজহ চক্ৰ</td> <td>: ডবকা (অংশ)</td> </tr> <tr> <td>জিলা</td> <td>: হোজাই</td> </tr> <tr> <td>পিনকোড</td> <td>: 782440</td> </tr> </table>					মূল চহৰ/গাঁও	: চাংমাজি গাঁও	ৱাৰ্ড নং	:	ডাকঘৰ	: ডবকা (অংশ ১)	পুলিচ থানা	: ডবকা (অংশ ১)	ব্লক	: বিল্লাকান্দি (অংশ)	ৰাজহ চক্ৰ	: ডবকা (অংশ)	জিলা	: হোজাই	পিনকোড	: 782440
মূল চহৰ/গাঁও	: চাংমাজি গাঁও																				
ৱাৰ্ড নং	:																				
ডাকঘৰ	: ডবকা (অংশ ১)																				
পুলিচ থানা	: ডবকা (অংশ ১)																				
ব্লক	: বিল্লাকান্দি (অংশ)																				
ৰাজহ চক্ৰ	: ডবকা (অংশ)																				
জিলা	: হোজাই																				
পিনকোড	: 782440																				
3. ভোটগ্ৰহন কেন্দ্ৰৰ বিৱৰণ																					
ভোটগ্ৰহন কেন্দ্ৰৰ নম্বৰ আৰু নাম :	ভোটগ্ৰহন কেন্দ্ৰৰ প্ৰকাৰ (পুৰুষ/মহিলা/সাধাৰণ)		সাধাৰণ																		
13 - চাংমাজি এল পি স্কুল (পশ্চিম খণ্ড)	খণ্ডৰ অন্তৰ্গত সহায়ক ভোটগ্ৰহন কেন্দ্ৰৰ সংখ্যা :		0																		
ভোটগ্ৰহন কেন্দ্ৰৰ ঠিকনা :																					
চাংমাজি এল পি স্কুল, ৰুম নং ২, চাংমাজি গাঁও																					
4. ভোটাৰৰ সংখ্যা																					
আৰম্ভনি ক্ৰমিক নং	শেষ ক্ৰমিক নং	মুঠ ভোটাৰ																			
		পুৰুষ	মহিলা	৩য় লিঙ্গ	মুঠ																
1	727	368	347	0	715																

নিৰ্বাচক পঞ্জীয়ন বিষয়াৰ স্বাক্ষৰ



Nazri Naksha

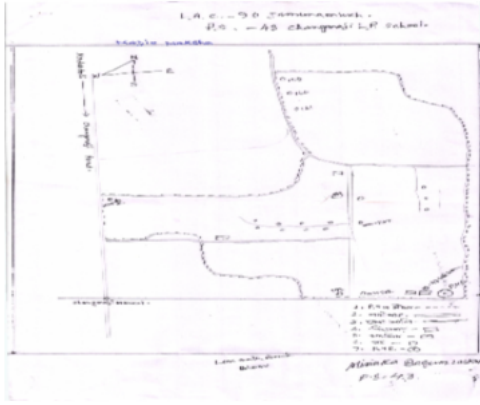

Google Map View



Polling Station Building Front View



ভোটগ্ৰহন কেন্দ্ৰৰ সন্মুখৰ দৃশ্য



Cad View

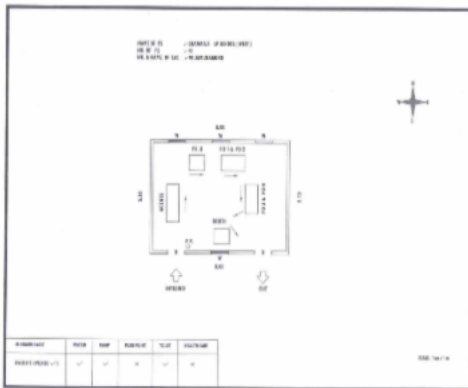

Key MAP View

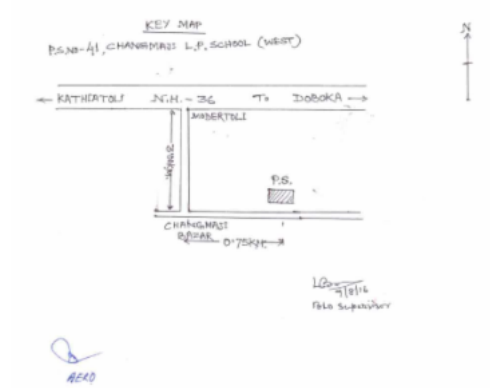



1 নাম : বুসনা বেগম পিতাৰ নাম: জমিৰ উদ্দিন ঘৰ নং : 19ক বয়স : 37 লিঙ্গ : মহিলা	DCS4140981 ফটো উপলব্ধ	2 নাম : বুসনা বেগম স্বামীৰ নাম: সুৰমান আলী ঘৰ নং : 11৯ বয়স : 43 লিঙ্গ : মহিলা	DCS4138538 ফটো উপলব্ধ	3 নাম : আফচানা বেগম পিতাৰ নাম: সুৰমান আলী ঘৰ নং : 11৯ বয়স : 26 লিঙ্গ : মহিলা	DCS1773084 ফটো উপলব্ধ
4 নাম : আব্দুল মানিক পিতাৰ নাম: খালিলুৰ ৰহমান ঘৰ নং : 120 বয়স : 40 লিঙ্গ : পুৰুষ	DCS4138572 ফটো উপলব্ধ	5 নাম : ৰেজমিনা বেগম স্বামীৰ নাম: আব্দুল মানিক ঘৰ নং : 120 বয়স : 32 লিঙ্গ : মহিলা	DCS2053216 ফটো উপলব্ধ	6 নাম : কুলচুমা বেগম স্বামীৰ নাম: আব্দুচ চালাম ঘৰ নং : 120 বয়স : 30 লিঙ্গ : মহিলা	DCS4143377 ফটো উপলব্ধ
# 7 নাম : আব্দুল ছালাম পিতাৰ নাম: খালিলুৰ ৰহমান ঘৰ নং : 120ক বয়স : 36 লিঙ্গ : পুৰুষ	DCS4138561 ফটো উপলব্ধ	#2 8 নাম : আব্দুল কাদিৰ পিতাৰ নাম: খালিলুৰ ৰহমান ঘৰ নং : 121 বয়স : 47 লিঙ্গ : পুৰুষ	DCS4138583 ফটো উপলব্ধ	#2 9 নাম : ৰেচমিনা বেগম স্বামীৰ নাম: আব্দুল কাদিৰ ঘৰ নং : 121 বয়স : 36 লিঙ্গ : মহিলা	DCS4138594 ফটো উপলব্ধ
10 নাম : আফিয়া বেগম স্বামীৰ নাম: জমছেদ আলী ঘৰ নং : 123 বয়স : 62 লিঙ্গ : মহিলা	DCS4138652 ফটো উপলব্ধ	11 নাম : ফুলেৰুণ নেছা পিতাৰ নাম: আব্দুল বাৰী ঘৰ নং : 123 বয়স : 56 লিঙ্গ : মহিলা	DCS4138710 ফটো উপলব্ধ	12 নাম : ছৰিফা বেগম পিতাৰ নাম: বাবুৰ আলী ঘৰ নং : 123 বয়স : 46 লিঙ্গ : মহিলা	DCS4138685 ফটো উপলব্ধ
13 নাম : আলী আহমেদ পিতাৰ নাম: মৃত জমছেদ আলী ঘৰ নং : 123 বয়স : 33 লিঙ্গ : পুৰুষ	DCS4138709 ফটো উপলব্ধ	14 নাম : এলিজা বেগম পিতাৰ নাম: জমছেদ আলী ঘৰ নং : 123 বয়স : 29 লিঙ্গ : মহিলা	DCS0235200 ফটো উপলব্ধ	15 নাম : কুলচুমা বেগম স্বামীৰ নাম: আলী আহমেদ ঘৰ নং : 123ক বয়স : 30 লিঙ্গ : মহিলা	DCS4143231 ফটো উপলব্ধ
16 নাম : আব্দুল হান্নান পিতাৰ নাম: মুফিজ আলী ঘৰ নং : 128 বয়স : 64 লিঙ্গ : পুৰুষ	DCS4143093 ফটো উপলব্ধ	17 নাম : লাইলী বেগম স্বামীৰ নাম: আব্দুল হান্নান ঘৰ নং : 128 বয়স : 57 লিঙ্গ : মহিলা	DCS4142556 ফটো উপলব্ধ	18 নাম : মইন উদ্দিন পিতাৰ নাম: হুছেইন আলী ঘৰ নং : 128 বয়স : 44 লিঙ্গ : পুৰুষ	DCS4138754 ফটো উপলব্ধ
19 নাম : ৰেহেনা বেগম পিতাৰ নাম: মঃ আব্দুল হান্নান ঘৰ নং : 128 বয়স : 39 লিঙ্গ : মহিলা	DCS4142852 ফটো উপলব্ধ	20 নাম : জিয়াউৰ ৰহমান পিতাৰ নাম: আব্দুল হান্নান ঘৰ নং : 128 বয়স : 32 লিঙ্গ : পুৰুষ	DCS4143128 ফটো উপলব্ধ	21 নাম : ছাবিৰ আহমেদ পিতাৰ নাম: মইন উদ্দিন ঘৰ নং : 128 বয়স : 24 লিঙ্গ : পুৰুষ	DCS1551985 ফটো উপলব্ধ
22 নাম : মহঃ জমিল হুছেইন পিতাৰ নাম: মহঃ আব্দুল হান্নান ঘৰ নং : 128 বয়স : 23 লিঙ্গ : পুৰুষ	DCS1373208 ফটো উপলব্ধ	23 নাম : ৰেজমিন চুলতানা পিতাৰ নাম: আব্দুল লতিফ ঘৰ নং : 124 বয়স : 23 লিঙ্গ : মহিলা	DCS1675388 ফটো উপলব্ধ	S 24 নাম : ৰাবিয়া বেগম স্বামীৰ নাম: মইন উদ্দিন ঘৰ নং : 124ক বয়স : 40 লিঙ্গ : মহিলা	DCS4138765 ফটো উপলব্ধ
25 নাম : ৰাজিব হুছেইন পিতাৰ নাম: আব্দুল হান্নান ঘৰ নং : 128ক বয়স : 32 লিঙ্গ : পুৰুষ	DCS4142625 ফটো উপলব্ধ	26 নাম : শুরানা বেগম স্বামীৰ নাম: ফয়জুল ইছলাম ঘৰ নং : 125 বয়স : 28 লিঙ্গ : মহিলা	DCS1735141 ফটো উপলব্ধ	27 নাম : বুকচানা বেগম স্বামীৰ নাম: ময়নুল ইছলাম ঘৰ নং : 125 বয়স : 26 লিঙ্গ : মহিলা	DCS0693275 ফটো উপলব্ধ
28 নাম : ৰায়না বেগম স্বামীৰ নাম: আব্দুল মজিদ ঘৰ নং : 129 বয়স : 46 লিঙ্গ : মহিলা	DCS4139600 ফটো উপলব্ধ	29 নাম : ইমৰান হুছেইন পিতাৰ নাম: আব্দুল মজিদ ঘৰ নং : 127 বয়স : 22 লিঙ্গ : পুৰুষ	DUU0207522 ফটো উপলব্ধ	30 নাম : বুবিনা বেগম পিতাৰ নাম: আব্দুল মজিদ ঘৰ নং : 127 বয়স : 21 লিঙ্গ : মহিলা	DUU0207407 ফটো উপলব্ধ



31 নাম : কাসিম আলী পিতাৰ নাম: আব্দুল খালিক ঘৰ নং : ১২৮ বয়স : 61 লিঙ্গ : পুৰুষ	DCS4138867 ফটো উপলব্ধ	32 নাম : হাৰাতুন নেছা স্বামীৰ নাম: কাসিম আলী ঘৰ নং : ১২৮ বয়স : 43 লিঙ্গ : মহিলা	DCS4138878 ফটো উপলব্ধ	33 নাম : নাজিম উদ্দিন পিতাৰ নাম: কাছিম আলী ঘৰ নং : ১২৮ বয়স : 35 লিঙ্গ : পুৰুষ	DCS4138889 ফটো উপলব্ধ
34 নাম : নেজাম উদ্দীন পিতাৰ নাম: কাছিম আলী ঘৰ নং : ১২৮ বয়স : 31 লিঙ্গ : পুৰুষ	DCS0280909 ফটো উপলব্ধ	35 নাম : দিলৰা বেগম স্বামীৰ নাম: নেজাম উদ্দিন ঘৰ নং : ১২৮ বয়স : 30 লিঙ্গ : মহিলা	DCS0653402 ফটো উপলব্ধ	36 নাম : তাহেৰা বেগম লক্ষৰ পিতাৰ নাম: বসিৰ আহমেদ ঘৰ নং : 128 বয়স : 30 লিঙ্গ : মহিলা	DCS0362285 ফটো উপলব্ধ
37 নাম : আবিদা বেগম পিতাৰ নাম: জয়নাল উদ্দিন ঘৰ নং : 128 বয়স : 28 লিঙ্গ : মহিলা	CBD0423475 ফটো উপলব্ধ	38 নাম : মনোৱাৰা বেগম স্বামীৰ নাম: তাজ উদ্দিন ঘৰ নং : ১২৯ বয়স : 39 লিঙ্গ : মহিলা	DCS4138903 ফটো উপলব্ধ	# 39 নাম : মুৰসিদা বেগম পিতাৰ নাম: জাহেদ আলী ঘৰ নং : ১২৯ বয়স : 29 লিঙ্গ : মহিলা	DCS0033449 ফটো উপলব্ধ
40 নাম : বুমানা বেগম বৰভূঞা পিতাৰ নাম: তাজ উদ্দিন বৰভূঞা ঘৰ নং : 129 বয়স : 24 লিঙ্গ : মহিলা	DUU0182550 ফটো উপলব্ধ	# 41 নাম : আশা ফুল আলম বৰভূঞা পিতাৰ নাম: তাজ উদ্দিন বৰভূঞা ঘৰ নং : 129 বয়স : 19 লিঙ্গ : পুৰুষ	DUU0183723 ফটো উপলব্ধ	42 নাম : ছিদ্দিক আলী পিতাৰ নাম: জাহেদ আলী ঘৰ নং : ১২৯ক বয়স : 37 লিঙ্গ : পুৰুষ	DCS1972850 ফটো উপলব্ধ
43 নাম : ৱাহিদা বেগম স্বামীৰ নাম: চাদিক আলী ঘৰ নং : 129ক বয়স : 29 লিঙ্গ : মহিলা	DCS0281998 ফটো উপলব্ধ	44 নাম : বুস্তোম আলী পিতাৰ নাম: জমিৰ আলী ঘৰ নং : ১৩০ বয়স : 66 লিঙ্গ : পুৰুষ	DCS4138914 ফটো উপলব্ধ	45 নাম : নূৰ খাতুন স্বামীৰ নাম: বুস্তোম আলী ঘৰ নং : ১৩০ বয়স : 57 লিঙ্গ : মহিলা	DCS4138925 ফটো উপলব্ধ
46 নাম : নাজিম উদ্দিন পিতাৰ নাম: হাৰিফ আলী ঘৰ নং : ১৩০ বয়স : 35 লিঙ্গ : পুৰুষ	DCS4138970 ফটো উপলব্ধ	47 নাম : ছাব উদ্দিন পিতাৰ নাম: হাৰিফ আলি ঘৰ নং : ১৩০ বয়স : 28 লিঙ্গ : পুৰুষ	DCS1456755 ফটো উপলব্ধ	48 নাম : তাজনা বেগম পিতাৰ নাম: আলীম উদ্দীন ঘৰ নং : 130 বয়স : 25 লিঙ্গ : মহিলা	DCS1603836 ফটো উপলব্ধ
49 নাম : স্বৰিফ উদ্দিন পিতাৰ নাম: হাৰিফ আলী ঘৰ নং : 130 বয়স : 23 লিঙ্গ : পুৰুষ	DUU0132878 ফটো উপলব্ধ	50 নাম : ৰহিম উদ্দিন পিতাৰ নাম: হাৰিফ আলী ঘৰ নং : ১৩০ক বয়স : 40 লিঙ্গ : পুৰুষ	DCS4138947 ফটো উপলব্ধ	51 নাম : আকলিমা বেগম স্বামীৰ নাম: ৰহিম উদ্দিন ঘৰ নং : ১৩০ক বয়স : 31 লিঙ্গ : মহিলা	DCS4142794 ফটো উপলব্ধ
52 নাম : আলিম উদ্দিন পিতাৰ নাম: হাৰিফ আলী ঘৰ নং : ১৩০(ক) বয়স : 30 লিঙ্গ : পুৰুষ	DCS1864099 ফটো উপলব্ধ	53 নাম : কবিল উদ্দিন পিতাৰ নাম: হাৰিফ আলী ঘৰ নং : 130 (ক) বয়স : 20 লিঙ্গ : পুৰুষ	DUU0017392 ফটো উপলব্ধ	54 নাম : হাৰিফ আলী পিতাৰ নাম: হাৰোছ আলী ঘৰ নং : ১৩০ক বয়স : 67 লিঙ্গ : পুৰুষ	DCS4138992 ফটো উপলব্ধ
55 নাম : ফাতাবুন নেছা স্বামীৰ নাম: হাৰিফ আলী ঘৰ নং : ১৩০ক বয়স : 62 লিঙ্গ : মহিলা	DCS4139008 ফটো উপলব্ধ	# 56 নাম : ৰিয়াজ উদ্দিন পিতাৰ নাম: আহম্মান আলী ঘৰ নং : ১৩১ বয়স : 36 লিঙ্গ : পুৰুষ	DCS4139031 ফটো উপলব্ধ	# 57 নাম : ৰোকচানা বেগম স্বামীৰ নাম: ৰিয়াজ উদ্দিন ঘৰ নং : ১৩১ বয়স : 36 লিঙ্গ : মহিলা	DCS4139042 ফটো উপলব্ধ
58 নাম : ইছাদ আলী পিতাৰ নাম: জুনাব আলী ঘৰ নং : ১৩২ বয়স : 71 লিঙ্গ : পুৰুষ	DCS4139053 ফটো উপলব্ধ	59 নাম : বিলাল আহমেদ পিতাৰ নাম: ইছাদ আলী ঘৰ নং : ১৩২ বয়স : 37 লিঙ্গ : পুৰুষ	DCS4139075 ফটো উপলব্ধ	60 নাম : জাকিৰ আহমেদ পিতাৰ নাম: ইছাদ আলী ঘৰ নং : ১৩২ বয়স : 37 লিঙ্গ : পুৰুষ	DCS4139086 ফটো উপলব্ধ



# 61 নাম : বেজিয়া খাতুন লক্ষৰ স্বামীৰ নাম: বিলালি আহমেদ ঘৰ নং : ১৩২ বয়স : 36 লিঙ্গ : মহিলা	DCS0236554 ফটো উপলব্ধ	62 নাম : ইমৰানা বেগম স্বামীৰ নাম: জাকিৰ আহমেদ ঘৰ নং : ১৩২ বয়স : 30 লিঙ্গ : মহিলা	DCS2053147 ফটো উপলব্ধ	63 নাম : হুচনাৰা বেগম স্বামীৰ নাম: জয়নাল উদ্দীন ঘৰ নং : ১৩২ বয়স : 22 লিঙ্গ : মহিলা	DCS2001006 ফটো উপলব্ধ
64 নাম : জয়নাল উদ্দীন পিতাৰ নাম: ইছাদ আলী ঘৰ নং : ১৩২ বয়স : 22 লিঙ্গ : পুৰুষ	DCS2001048 ফটো উপলব্ধ	65 নাম : ইলিয়াচ উদ্দিন পিতাৰ নাম: ইবসাদ আলি ঘৰ নং : 132 বয়স : 19 লিঙ্গ : পুৰুষ	DUU0188409 ফটো উপলব্ধ	66 নাম : মনিৰ আলী পিতাৰ নাম: মুছবিৰ আলী ঘৰ নং : ১৩৩ বয়স : 46 লিঙ্গ : পুৰুষ	DCS4139097 ফটো উপলব্ধ
67 নাম : মমতা বেগম স্বামীৰ নাম: মনিৰ আলী ঘৰ নং : ১৩৩ বয়স : 32 লিঙ্গ : মহিলা	DCS4139111 ফটো উপলব্ধ	# 68 নাম : বফিকা বেগম স্বামীৰ নাম: আহমান আলী ঘৰ নং : ১৩৪ বয়স : 66 লিঙ্গ : মহিলা	DCS4139144 ফটো উপলব্ধ	# 69 নাম : পিয়াৰন নেছা পিতাৰ নাম: আহমান আলী ঘৰ নং : ১৩৪ বয়স : 38 লিঙ্গ : মহিলা	DCS4139155 ফটো উপলব্ধ
70 নাম : জবাহীৰ আলম পিতাৰ নাম: আলা উদ্দিন ঘৰ নং : 134 বয়স : 24 লিঙ্গ : পুৰুষ	DCS1514520 ফটো উপলব্ধ	# 71 নাম : বাজিব উদ্দিন পিতাৰ নাম: আহমান আলী ঘৰ নং : ১৩৪গ বয়স : 31 লিঙ্গ : মহিলা	DCS0286278 ফটো উপলব্ধ	# 72 নাম : নূৰ জাহান্নাৰা বেগম স্বামীৰ নাম: বাজিব উদ্দিন ঘৰ নং : ১৩৪গ বয়স : 28 লিঙ্গ : মহিলা	DCS0286575 ফটো উপলব্ধ
# 73 নাম : তাজিম উদ্দিন পিতাৰ নাম: মুচব্বীৰ আলী ঘৰ নং : ১৩৪ক বয়স : 52 লিঙ্গ : পুৰুষ	DCS4139166 ফটো উপলব্ধ	# 74 নাম : বাবিয়া খাতুন স্বামীৰ নাম: তাজিম উদ্দীন ঘৰ নং : ১৩৪ক বয়স : 49 লিঙ্গ : মহিলা	DCS4139177 ফটো উপলব্ধ	75 নাম : আছাৰ উদ্দিন পিতাৰ নাম: আহমান আলী ঘৰ নং : ১৩৪ক বয়স : 34 লিঙ্গ : পুৰুষ	DCS4139122 ফটো উপলব্ধ
76 নাম : ছাদাম হুছেইন পিতাৰ নাম: তাজিম উদ্দিন ঘৰ নং : ১৩৪ক বয়স : 33 লিঙ্গ : পুৰুষ	DCS4143059 ফটো উপলব্ধ	77 নাম : হবিবা খানম স্বামীৰ নাম: ছাদাম হুছেইন ঘৰ নং : ১৩৪ক বয়স : 24 লিঙ্গ : মহিলা	DCS0627265 ফটো উপলব্ধ	78 নাম : কুতুব উদ্দিন পিতাৰ নাম: মুছবিৰ আলী ঘৰ নং : ১৩৫ বয়স : 51 লিঙ্গ : পুৰুষ	DCS4139199 ফটো উপলব্ধ
79 নাম : ফতৰন নেছা স্বামীৰ নাম: কুতুব উদ্দিন ঘৰ নং : ১৩৫ বয়স : 50 লিঙ্গ : মহিলা	DCS4139202 ফটো উপলব্ধ	80 নাম : আচাৰ আলী পিতাৰ নাম: উৰাতিৰ আলী ঘৰ নং : ১৩৫ বয়স : 40 লিঙ্গ : পুৰুষ	DCS2053034 ফটো উপলব্ধ	81 নাম : ইকৰাম হুছেইন পিতাৰ নাম: কুতুব উদ্দিন ঘৰ নং : ১৩৫ বয়স : 27 লিঙ্গ : পুৰুষ	DCS0551853 ফটো উপলব্ধ
82 নাম : বদৰুল ইছলাম পিতাৰ নাম: কুতুব উদ্দিন ঘৰ নং : ১৩৫ বয়স : 24 লিঙ্গ : পুৰুষ	DCS0560532 ফটো উপলব্ধ	83 নাম : কমৰুল ইছলাম পিতাৰ নাম: কুতুব উদ্দিন ঘৰ নং : 135 বয়স : 22 লিঙ্গ : পুৰুষ	DUU0096792 ফটো উপলব্ধ	84 নাম : আফছানা বেগম স্বামীৰ নাম: ইক্ৰাম হুছেইন ঘৰ নং : 135 বয়স : 20 লিঙ্গ : মহিলা	DUU0065862 ফটো উপলব্ধ
85 নাম : মইনা মিঞা পিতাৰ নাম: মুছব্বীৰ আলী ঘৰ নং : ১৩৬ বয়স : 74 লিঙ্গ : পুৰুষ	DCS4139213 ফটো উপলব্ধ	86 নাম : আশ্বাৰন নেছা স্বামীৰ নাম: মইনা মিঞা ঘৰ নং : ১৩৬ বয়স : 66 লিঙ্গ : মহিলা	DCS4139224 ফটো উপলব্ধ	87 নাম : হানিফ উদ্দিন পিতাৰ নাম: মইনা মিঞা ঘৰ নং : ১৩৬ বয়স : 29 লিঙ্গ : পুৰুষ	DCS0287888 ফটো উপলব্ধ
88 নাম : আব্দুল কালাম পিতাৰ নাম: মইনা মিঞা ঘৰ নং : ১৩৬ক বয়স : 40 লিঙ্গ : পুৰুষ	DCS4139235 ফটো উপলব্ধ	89 নাম : ছাইফ উদ্দিন পিতাৰ নাম: মইনা মিঞা ঘৰ নং : ১৩৬ক বয়স : 39 লিঙ্গ : পুৰুষ	DCS4139246 ফটো উপলব্ধ	90 নাম : সাহনাজ আখতাৰ স্বামীৰ নাম: আব্দুল কালাম ঘৰ নং : ১৩৬ক বয়স : 32 লিঙ্গ : মহিলা	DCS4143264 ফটো উপলব্ধ



91	DCS4139268	ফটো উপলব্ধ	92	DCS4139280	ফটো উপলব্ধ	# 93	DCS4139291	ফটো উপলব্ধ
নাম : কাবুল আহমেদ পিতাৰ নাম: মইন উদ্দিন ঘৰ নং : ১৩৭ বয়স : 39 লিঙ্গ : পুৰুষ			নাম : বুমান আহমেদ পিতাৰ নাম: মইন উদ্দিন ঘৰ নং : ১৩৭ বয়স : 37 লিঙ্গ : পুৰুষ			নাম : চাম্পাৰন নেছা পিতাৰ নাম: মাহমদ আলী ঘৰ নং : ১৩৮ বয়স : 53 লিঙ্গ : মহিলা		
94	DCS4142772	ফটো উপলব্ধ	95	DTK0449702	ফটো উপলব্ধ	96	DCS4139304	ফটো উপলব্ধ
নাম : বাহাৰ উদ্দিন লস্কৰ পিতাৰ নাম: আব্দুৰ ৰশিদ লস্কৰ ঘৰ নং : ১৩৮ বয়স : 34 লিঙ্গ : পুৰুষ			নাম : লিলিমা বেগম পিতাৰ নাম: নূৰ উদ্দিন মজুমদাৰ ঘৰ নং : 138 বয়স : 25 লিঙ্গ : মহিলা			নাম : ছামচুল হক পিতাৰ নাম: আব্দুল ওৱাহিদ ঘৰ নং : ১৩৯ বয়স : 47 লিঙ্গ : পুৰুষ		
97	DCS0289819	ফটো উপলব্ধ	98	DCS4139326	ফটো উপলব্ধ	99	DCS2053227	ফটো উপলব্ধ
নাম : হালিমা বেগম স্বামীৰ নাম: চামচুল হক ঘৰ নং : ১৩৯ বয়স : 34 লিঙ্গ : মহিলা			নাম : লালু মিয়া পিতাৰ নাম: আলি ৰাজা ঘৰ নং : ১৪০ বয়স : 55 লিঙ্গ : পুৰুষ			নাম : কৈতৰুন নেছা স্বামীৰ নাম: জলিল লস্কৰ ঘৰ নং : ১৪০ বয়স : 55 লিঙ্গ : মহিলা		
100	DCS4139337	ফটো উপলব্ধ	101	DCS4143526	ফটো উপলব্ধ	102	DCS0291278	ফটো উপলব্ধ
নাম : মায়াবন নেছা স্বামীৰ নাম: লালু মিয়া ঘৰ নং : ১৪০ বয়স : 50 লিঙ্গ : মহিলা			নাম : মোঃ নাজিম উদ্দিন পিতাৰ নাম: লালু মিয়া ঘৰ নং : ১৪০ বয়স : 36 লিঙ্গ : পুৰুষ			নাম : ছাইদুল আলম লস্কৰ পিতাৰ নাম: জলিল লস্কৰ ঘৰ নং : ১৪০ বয়স : 33 লিঙ্গ : মহিলা		
103	DCS4143537	ফটো উপলব্ধ	104	DCS0291377	ফটো উপলব্ধ	105	DUU0079954	ফটো উপলব্ধ
নাম : মনোৱাৰ হুছেইন পিতাৰ নাম: লালু মিয়া ঘৰ নং : ১৪০ বয়স : 30 লিঙ্গ : পুৰুষ			নাম : ফাৰদুছ আলম লস্কৰ পিতাৰ নাম: আব্দুল জলিল ঘৰ নং : ১৪০ বয়স : 29 লিঙ্গ : পুৰুষ			নাম : বুমানা বেগম স্বামীৰ নাম: মনোৱাৰ হুছেইন ঘৰ নং : 140 বয়স : 27 লিঙ্গ : মহিলা		
106	DCS2012722	ফটো উপলব্ধ	107	DCS0683268	ফটো উপলব্ধ	108	DUU0133116	ফটো উপলব্ধ
নাম : চলিমা বেগম স্বামীৰ নাম: ফাৰদুছ আলম ঘৰ নং : ১৪০ বয়স : 26 লিঙ্গ : মহিলা			নাম : দিলোৱাৰ হুছেইন পিতাৰ নাম: লালু মিয়া ঘৰ নং : ১৪০ বয়স : 25 লিঙ্গ : পুৰুষ			নাম : আফছানা বেগম লস্কৰ পিতাৰ নাম: আব্দুল জলিল লস্কৰ ঘৰ নং : 140 বয়স : 21 লিঙ্গ : মহিলা		
109	DUU0042069	ফটো উপলব্ধ	110	DCS1842756	ফটো উপলব্ধ	111	DTK1998578	ফটো উপলব্ধ
নাম : ফাতেহা বেগম পিতাৰ নাম: লালু মিয়া ঘৰ নং : 140 বয়স : 20 লিঙ্গ : মহিলা			নাম : কুলচুমা বেগম স্বামীৰ নাম: নাজিম উদ্দিন ঘৰ নং : ১৪০ক বয়স : 27 লিঙ্গ : মহিলা			নাম : জবেদা বেগম পিতাৰ নাম: আব্দুল হাচিব ঘৰ নং : 141 বয়স : 43 লিঙ্গ : মহিলা		
112	DCS4139359	ফটো উপলব্ধ	113	DCS4139393	ফটো উপলব্ধ	114	DCS4139382	ফটো উপলব্ধ
নাম : জাকিৰ হুছেইন পিতাৰ নাম: স্বফিকুৰ ৰহমান ঘৰ নং : ১৪১ বয়স : 41 লিঙ্গ : পুৰুষ			নাম : আব্দুল মালিক পিতাৰ নাম: হবিবুৰ ৰহমান ঘৰ নং : ১৪২ বয়স : 42 লিঙ্গ : পুৰুষ			নাম : আয়াৰন নেছা স্বামীৰ নাম: আব্দুছ ছালাম ঘৰ নং : ১৪২ বয়স : 39 লিঙ্গ : মহিলা		
115	DCS4139406	ফটো উপলব্ধ	116	DCS4139371	ফটো উপলব্ধ	117	DCS4139440	ফটো উপলব্ধ
নাম : ৰায়না বেগম স্বামীৰ নাম: আব্দুল মালিক ঘৰ নং : ১৪২ বয়স : 37 লিঙ্গ : মহিলা			নাম : আব্দুছ ছালাম পিতাৰ নাম: হবিবুৰ ৰহমান ঘৰ নং : ১৪২ (ক) বয়স : 52 লিঙ্গ : পুৰুষ			নাম : গিয়াছ উদ্দিন পিতাৰ নাম: আকিল আলী ঘৰ নং : ১৪৩ বয়স : 42 লিঙ্গ : পুৰুষ		
118	DCS0692855	ফটো উপলব্ধ	119	DCS4142885	ফটো উপলব্ধ	120	DCS4139451	ফটো উপলব্ধ
নাম : নূৰন নেছা স্বামীৰ নাম: গিয়াছ উদ্দিন ঘৰ নং : ১৪৩ বয়স : 34 লিঙ্গ : মহিলা			নাম : শূফাতুন নেচা পিতাৰ নাম: আকিল আলী ঘৰ নং : ১৪৪ বয়স : 46 লিঙ্গ : মহিলা			নাম : আক্ৰম আলী পিতাৰ নাম: আকিল আলী ঘৰ নং : ১৪৪ বয়স : 42 লিঙ্গ : পুৰুষ		



121 নাম : ৰায়না বেগম স্বামীৰ নাম: আক্ৰম আলী ঘৰ নং : ১৪৪ বয়স : 37 লিঙ্গ : মহিলা	DCS4139462 ফটো উপলব্ধ	122 নাম : জাকাৰিয়া আলম পিতাৰ নাম: আক্ৰম আলী ঘৰ নং : 144 বয়স : 22 লিঙ্গ : পুৰুষ	DUU0005314 ফটো উপলব্ধ	123 নাম : ৰহিম উদ্দিন পিতাৰ নাম: ফজল আলী ঘৰ নং : ১৪৫ বয়স : 47 লিঙ্গ : পুৰুষ	DCS4139484 ফটো উপলব্ধ
# 124 নাম : আজিৰুন নেছা স্বামীৰ নাম: ৰহিম উদ্দিন ঘৰ নং : ১৪৫ বয়স : 40 লিঙ্গ : মহিলা	DCS4139473 ফটো উপলব্ধ	125 নাম : শৰিফ উদ্দিন পিতাৰ নাম: ফজল আলী ঘৰ নং : ১৪৫ বয়স : 30 লিঙ্গ : পুৰুষ	DCS0051607 ফটো উপলব্ধ	# 126 নাম : বাবুল আহমদ পিতাৰ নাম: ৰহিম উদ্দিন ঘৰ নং : ১৪৫ বয়স : 27 লিঙ্গ : পুৰুষ	DCS0351411 ফটো উপলব্ধ
127 নাম : আৰিফ উদ্দিন পিতাৰ নাম: ফজল আলী ঘৰ নং : ১৪৫ বয়স : 35 লিঙ্গ : পুৰুষ	DCS0294165 ফটো উপলব্ধ	128 নাম : ইছমাইল আলী পিতাৰ নাম: মদৰিচ আলী ঘৰ নং : ১৪৬ বয়স : 57 লিঙ্গ : পুৰুষ	DCS4139508 ফটো উপলব্ধ	129 নাম : নূৰজান বেগম স্বামীৰ নাম: ইছমাইল আলী ঘৰ নং : ১৪৬ বয়স : 52 লিঙ্গ : মহিলা	DCS4139519 ফটো উপলব্ধ
130 নাম : চিদ্দিক আলী পিতাৰ নাম: ইছমাইল আলী ঘৰ নং : ১৪৬ বয়স : 37 লিঙ্গ : পুৰুষ	DCS4142716 ফটো উপলব্ধ	131 নাম : মিনাৰা বেগম পিতাৰ নাম: ছিদ্দিক আলী ঘৰ নং : ১৪৬ বয়স : 34 লিঙ্গ : মহিলা	DCS4142307 ফটো উপলব্ধ	132 নাম : ইন্তাজ আলী পিতাৰ নাম: হাবুছ আলী ঘৰ নং : ১৪৭ বয়স : 40 লিঙ্গ : পুৰুষ	DCS4139553 ফটো উপলব্ধ
133 নাম : নামৰ আলী পিতাৰ নাম: হাবুছ আলী ঘৰ নং : ১৪৭ক বয়স : 49 লিঙ্গ : পুৰুষ	DCS4139520 ফটো উপলব্ধ	134 নাম : ফাতিমা বিবি স্বামীৰ নাম: নামৰ আলী ঘৰ নং : ১৪৭ক বয়স : 35 লিঙ্গ : মহিলা	DCS4139531 ফটো উপলব্ধ	135 নাম : চইদুল আলম পিতাৰ নাম: নামৰ আলী ঘৰ নং : ১৪৭ক বয়স : 24 লিঙ্গ : পুৰুষ	DCS1792183 ফটো উপলব্ধ
136 নাম : আইবৰ ৰহমান পিতাৰ নাম: নামৰ আলী ঘৰ নং : ১৪৭ক বয়স : 22 লিঙ্গ : পুৰুষ	DCS1856020 ফটো উপলব্ধ	137 নাম : আফতাৰ উদ্দিন পিতাৰ নাম: আব্দুল কাদিৰ ঘৰ নং : ১৪৮ বয়স : 57 লিঙ্গ : পুৰুষ	DCS4139622 ফটো উপলব্ধ	138 নাম : আলকুমা বেগম স্বামীৰ নাম: আফতাৰ উদ্দিন ঘৰ নং : ১৪৮ বয়স : 50 লিঙ্গ : মহিলা	DCS4139633 ফটো উপলব্ধ
139 নাম : আব্দুল চালাম পিতাৰ নাম: আফতাৰ উদ্দিন ঘৰ নং : ১৪৮ বয়স : 25 লিঙ্গ : পুৰুষ	DCS0587881 ফটো উপলব্ধ	140 নাম : আব্দৰ ৰুফ পিতাৰ নাম: আফতাৰ উদ্দিন ঘৰ নং : ১৪৮ বয়স : 22 লিঙ্গ : পুৰুষ	DCS1681782 ফটো উপলব্ধ	141 নাম : ৰুমানা বেগম স্বামীৰ নাম: আব্দুল ছালাম ঘৰ নং : 148 বয়স : 21 লিঙ্গ : মহিলা	DUU0213140 ফটো উপলব্ধ
142 নাম : চুহানা বেগম স্বামীৰ নাম: আব্দৰ ৰুফ ঘৰ নং : 148 বয়স : 20 লিঙ্গ : মহিলা	DUU0151522 ফটো উপলব্ধ	143 নাম : মুৰসিদা বেগম মাতৃৰ নাম: বেজিয়া বেগম ঘৰ নং : ১৪৮গ বয়স : 30 লিঙ্গ : মহিলা	DCS0295717 ফটো উপলব্ধ	144 নাম : ছইদুল ৰহমান লক্ষৰ পিতাৰ নাম: ছামছুল হক লক্ষৰ ঘৰ নং : ১৪৮গ বয়স : 23 লিঙ্গ : পুৰুষ	DCS6315048 ফটো উপলব্ধ
145 নাম : আলিম উদ্দিন পিতাৰ নাম: আব্দুল কাদিৰ ঘৰ নং : ১৪৮ক বয়স : 51 লিঙ্গ : পুৰুষ	DCS4139644 ফটো উপলব্ধ	146 নাম : ছফিয়া বেগম স্বামীৰ নাম: আলিম উদ্দিন ঘৰ নং : ১৪৮ক বয়স : 37 লিঙ্গ : মহিলা	DCS4139666 ফটো উপলব্ধ	147 নাম : আজিৰ উদ্দিন পিতাৰ নাম: আব্দুল কাদিৰ ঘৰ নং : ১৪৮খ বয়স : 41 লিঙ্গ : পুৰুষ	DCS4139655 ফটো উপলব্ধ
148 নাম : আনাৰ উদ্দিন পিতাৰ নাম: নাজিম উদ্দিন ঘৰ নং : ১৪৯ বয়স : 57 লিঙ্গ : পুৰুষ	DCS4139677 ফটো উপলব্ধ	149 নাম : আফতাৰণ নেছা স্বামীৰ নাম: আনাৰ উদ্দিন ঘৰ নং : ১৪৯ বয়স : 53 লিঙ্গ : মহিলা	DCS4139688 ফটো উপলব্ধ	150 নাম : মতিবৰ ৰহমান পিতাৰ নাম: আনাৰ উদ্দিন ঘৰ নং : ১৪৯ বয়স : 32 লিঙ্গ : পুৰুষ	DCS4142670 ফটো উপলব্ধ



151 নাম : ইছমতা বেগম স্বামীৰ নাম : মতিবুৰ বহমান ঘৰ নং : 185 বয়স : 30 লিঙ্গ : মহিলা	DCS2053125 ফটো উপলব্ধ	152 নাম : নূৰ উদ্দিন পিতাৰ নাম : স্বফিক উদ্দিন ঘৰ নং : 185 বয়স : 30 লিঙ্গ : পুৰুষ	DCS0055038 ফটো উপলব্ধ	153 নাম : মইন উদ্দিন পিতাৰ নাম : আব্দুল নূৰ ঘৰ নং : 150 বয়স : 52 লিঙ্গ : পুৰুষ	DCS4139702 ফটো উপলব্ধ
154 নাম : মইনা বিবি স্বামীৰ নাম : মইন উদ্দিন ঘৰ নং : 150 বয়স : 47 লিঙ্গ : মহিলা	DCS4139713 ফটো উপলব্ধ	155 নাম : কমৰুল ইছলাম পিতাৰ নাম : মইন উদ্দিন ঘৰ নং : 150 বয়স : 28 লিঙ্গ : পুৰুষ	DCS0236711 ফটো উপলব্ধ	156 নাম : চবির আহমেদ পিতাৰ নাম : মইন উদ্দিন ঘৰ নং : 150 বয়স : 28 লিঙ্গ : পুৰুষ	DCS0323873 ফটো উপলব্ধ
157 নাম : আব্দুল নূৰ পিতাৰ নাম : আতৰ আলী ঘৰ নং : 151 বয়স : 85 লিঙ্গ : পুৰুষ	DCS0507319 ফটো উপলব্ধ	# 158 নাম : ছায়েৰা খাতুন স্বামীৰ নাম : আব্দুল নূৰ ঘৰ নং : 151 বয়স : 65 লিঙ্গ : মহিলা	DCS0503433 ফটো উপলব্ধ	# 159 নাম : হাচনা বেগম পিতাৰ নাম : আব্দুল নূৰ ঘৰ নং : 151 বয়স : 33 লিঙ্গ : মহিলা	DCS0503474 ফটো উপলব্ধ
160 নাম : মইফ উদ্দিন পিতাৰ নাম : আব্দুল নূৰ ঘৰ নং : 151 বয়স : 31 লিঙ্গ : পুৰুষ	DCS0494757 ফটো উপলব্ধ	# 161 নাম : জাইদা বেগম স্বামীৰ নাম : মইফ উদ্দিন ঘৰ নং : 151 বয়স : 29 লিঙ্গ : মহিলা	DCS0561738 ফটো উপলব্ধ	R 162 নাম : বহিমা বেগম লক্ষৰ পিতাৰ নাম : তেয়বুৰ বহমান ঘৰ নং : 151 বয়স : 28 লিঙ্গ : মহিলা	DCS0667725 ফটো উপলব্ধ
163 নাম : বুকছানা বেগম স্বামীৰ নাম : বুবহান উদ্দিন লক্ষৰ ঘৰ নং : 151 বয়স : 25 লিঙ্গ : মহিলা	DCS0667584 ফটো উপলব্ধ	164 নাম : বেজাক উদ্দিন লক্ষৰ পিতাৰ নাম : তেয়বুৰ বহমান ঘৰ নং : 151 বয়স : 22 লিঙ্গ : পুৰুষ	DCS1648948 ফটো উপলব্ধ	165 নাম : তেয়বুৰ বহমান পিতাৰ নাম : মজৰখ আলী ঘৰ নং : 151 বয়স : 65 লিঙ্গ : পুৰুষ	DCS4139768 ফটো উপলব্ধ
# 166 নাম : জয়নাল উদ্দিন লক্ষৰ পিতাৰ নাম : তেয়বুৰ বহমান ঘৰ নং : 151 বয়স : 37 লিঙ্গ : পুৰুষ	DCS4139746 ফটো উপলব্ধ	167 নাম : নিজাম উদ্দিন লক্ষৰ পিতাৰ নাম : তেয়বুৰ বহমান ঘৰ নং : 151 বয়স : 36 লিঙ্গ : পুৰুষ	DCS4139757 ফটো উপলব্ধ	168 নাম : ফাৰবিন বেগম স্বামীৰ নাম : জয়নাল উদ্দিন ঘৰ নং : 151 বয়স : 35 লিঙ্গ : মহিলা	DCS2053192 ফটো উপলব্ধ
169 নাম : বুবহান উদ্দিন লক্ষৰ পিতাৰ নাম : তেয়বুৰ বহমান ঘৰ নং : 151 বয়স : 29 লিঙ্গ : পুৰুষ	DCS4142705 ফটো উপলব্ধ	170 নাম : নাজিৰা বেগম বৰভাণ্ডা স্বামীৰ নাম : নিজাম উদ্দিন লক্ষৰ ঘৰ নং : 151 বয়স : 28 লিঙ্গ : মহিলা	DCS0057927 ফটো উপলব্ধ	171 নাম : ফাতাৰন নেছা স্বামীৰ নাম : তেয়বুৰ বহমান ঘৰ নং : 151 বয়স : 58 লিঙ্গ : মহিলা	DCS4139779 ফটো উপলব্ধ
# 172 নাম : চাহিদ আলী পিতাৰ নাম : আৰব আলী ঘৰ নং : 152 বয়স : 54 লিঙ্গ : পুৰুষ	DCS4139780 ফটো উপলব্ধ	# 173 নাম : আফতাৰন নেছা স্বামীৰ নাম : মৌ.সাহিদ আলী ঘৰ নং : 152 বয়স : 55 লিঙ্গ : মহিলা	DCS4139791 ফটো উপলব্ধ	174 নাম : ইচমাইল আলী পিতাৰ নাম : চাহিদ আলী ঘৰ নং : 152 বয়স : 30 লিঙ্গ : পুৰুষ	DCS4142636 ফটো উপলব্ধ
175 নাম : হাছিনা বেগম স্বামীৰ নাম : ইছমাইল আলী ঘৰ নং : 152 বয়স : 29 লিঙ্গ : মহিলা	CBD0275263 ফটো উপলব্ধ	# 176 নাম : বদৰুল ইছলাম পিতাৰ নাম : চাহিদ আলী ঘৰ নং : 152 বয়স : 27 লিঙ্গ : পুৰুষ	DCS0351494 ফটো উপলব্ধ	177 নাম : মুছলিমা বেগম স্বামীৰ নাম : বহমান আলী ঘৰ নং : 152 বয়স : 26 লিঙ্গ : মহিলা	DCS0630236 ফটো উপলব্ধ
178 নাম : নাজিৰা বেগম পিতাৰ নাম : চাহিদ আলী ঘৰ নং : 152 বয়স : 22 লিঙ্গ : মহিলা	DCS1987627 ফটো উপলব্ধ	179 নাম : নজৰুল ইছলাম পিতাৰ নাম : চাহিদ আলী ঘৰ নং : 152 বয়স : 21 লিঙ্গ : পুৰুষ	DUU0046730 ফটো উপলব্ধ	180 নাম : বহমান আলী পিতাৰ নাম : চাহিদ আলী ঘৰ নং : 152 বয়স : 33 লিঙ্গ : পুৰুষ	DCS4143139 ফটো উপলব্ধ



181 নাম : বমজান আলী পিতাৰ নাম: হাবিজ উদ্দিন ঘৰ নং : 153 বয়স : 31 লিঙ্গ : পুৰুষ	DCS0188425 ফটো উপলব্ধ	# 182 নাম : সমলা খাতুন স্বামীৰ নাম: বমজান আলী ঘৰ নং : 153 বয়স : 30 লিঙ্গ : মহিলা	BMX1413715 ফটো উপলব্ধ	183 নাম : আব চুফিয়ান পিতাৰ নাম: হাবিজ উদ্দিন ঘৰ নং : 153 বয়স : 22 লিঙ্গ : পুৰুষ	DUU0077685 ফটো উপলব্ধ
184 নাম : খতিজা বেগম স্বামীৰ নাম: মো. গুৰুৰ আলী ঘৰ নং : 158 বয়স : 49 লিঙ্গ : মহিলা	DCS4139837 ফটো উপলব্ধ	185 নাম : চায়োনা বেগম মাতৃৰ নাম: খতিজা বেগম ঘৰ নং : 154 বয়স : 20 লিঙ্গ : মহিলা	DUU0172015 ফটো উপলব্ধ	186 নাম : মায়াবুন নেছা স্বামীৰ নাম: নুৰুল হক ঘৰ নং : 155 বয়স : 46 লিঙ্গ : মহিলা	DCS4139848 ফটো উপলব্ধ
187 নাম : নাছিৰ উদ্দিন পিতাৰ নাম: আকলু মিঞা ঘৰ নং : 156 বয়স : 52 লিঙ্গ : পুৰুষ	DCS4139860 ফটো উপলব্ধ	# 188 নাম : বিবুল আহমেদ পিতাৰ নাম: নাছিৰ উদ্দিন ঘৰ নং : 156 বয়স : 31 লিঙ্গ : পুৰুষ	DCS0302257 ফটো উপলব্ধ	189 নাম : কাবিল আহমেদ পিতাৰ নাম: নাছিৰ উদ্দিন ঘৰ নং : 156 বয়স : 28 লিঙ্গ : পুৰুষ	DCS0236653 ফটো উপলব্ধ
# 190 নাম : ছানল আহমেদ পিতাৰ নাম: নাছিৰ উদ্দিন ঘৰ নং : 156 বয়স : 26 লিঙ্গ : পুৰুষ	DCS0542282 ফটো উপলব্ধ	R 191 নাম : ফৰিদা বেগম পিতাৰ নাম: আলী উদ্দিন ঘৰ নং : 156 বয়স : 25 লিঙ্গ : মহিলা	DCS0630376 ফটো উপলব্ধ	R 192 নাম : আংগুৰি বেগম স্বামীৰ নাম: বিবুল আহমেদ ঘৰ নং : 156 বয়স : 25 লিঙ্গ : মহিলা	DCS0663724 ফটো উপলব্ধ
193 নাম : বুছান বেগম পিতাৰ নাম: নাছিৰ উদ্দিন ঘৰ নং : 156 বয়স : 21 লিঙ্গ : মহিলা	DUU0046771 ফটো উপলব্ধ	194 নাম : তাজ উদ্দিন মজুমদাৰ পিতাৰ নাম: বসিৰ উদ্দিন মজুমদাৰ ঘৰ নং : 156ক বয়স : 37 লিঙ্গ : পুৰুষ	DCS4139882 ফটো উপলব্ধ	195 নাম : ফৰিজ উদ্দিন পিতাৰ নাম: মাহমাদ হুছেইন ঘৰ নং : 159 বয়স : 48 লিঙ্গ : পুৰুষ	DCS4139917 ফটো উপলব্ধ
196 নাম : হালিমা বেগম স্বামীৰ নাম: ফৰিজ উদ্দিন ঘৰ নং : 159 বয়স : 38 লিঙ্গ : মহিলা	DCS4139939 ফটো উপলব্ধ	197 নাম : বৰিনা বেগম পিতাৰ নাম: ফৰিজ উদ্দিন ঘৰ নং : 157 বয়স : 22 লিঙ্গ : মহিলা	DCS6301196 ফটো উপলব্ধ	198 নাম : বুকিয়া বেগম পিতাৰ নাম: ফ.বিজ. উদ্দিন ঘৰ নং : 157 বয়স : 20 লিঙ্গ : মহিলা	DUU0129312 ফটো উপলব্ধ
199 নাম : মহমাদ হুছেইন পিতাৰ নাম: মুজাম্মিল আলী ঘৰ নং : 158 বয়স : 62 লিঙ্গ : পুৰুষ	DCS4139940 ফটো উপলব্ধ	200 নাম : আন্তাৰা বেগম স্বামীৰ নাম: মহমাদ হুছেইন ঘৰ নং : 158 বয়স : 59 লিঙ্গ : মহিলা	DCS4139951 ফটো উপলব্ধ	201 নাম : মনোৱাৰা বেগম স্বামীৰ নাম: আমিৰ উদ্দিন ঘৰ নং : 158 বয়স : 36 লিঙ্গ : মহিলা	DCS4139973 ফটো উপলব্ধ
202 নাম : সাজিনা বেগম স্বামীৰ নাম: বহিম উদ্দিন ঘৰ নং : 158 বয়স : 32 লিঙ্গ : মহিলা	DCS4142896 ফটো উপলব্ধ	203 নাম : আৰিফ উদ্দিন পিতাৰ নাম: মাহমাদ হুছেইন ঘৰ নং : 158 বয়স : 32 লিঙ্গ : পুৰুষ	DCS4143491 ফটো উপলব্ধ	204 নাম : বুকচানা বেগম স্বামীৰ নাম: আৰিফ উদ্দিন ঘৰ নং : 158 বয়স : 32 লিঙ্গ : মহিলা	DCS4142352 ফটো উপলব্ধ
205 নাম : বহিম উদ্দিন পিতাৰ নাম: মকবুল হুছেইন ঘৰ নং : 158 বয়স : 31 লিঙ্গ : পুৰুষ	DCS2064406 ফটো উপলব্ধ	206 নাম : ইমৰান হুছেইন পিতাৰ নাম: মহমাদ হুছেইন ঘৰ নং : 158 বয়স : 30 লিঙ্গ : পুৰুষ	DCS2052951 ফটো উপলব্ধ	207 নাম : হাফিজা বেগম স্বামীৰ নাম: ইমৰান হুছেইন ঘৰ নং : 158 বয়স : 29 লিঙ্গ : মহিলা	DCS0620328 ফটো উপলব্ধ
208 নাম : খালিদা বেগম পিতাৰ নাম: মহমাদ হুছেইন ঘৰ নং : 158 বয়স : 25 লিঙ্গ : মহিলা	DCS6301188 ফটো উপলব্ধ	209 নাম : ছাবিনা বেগম পিতাৰ নাম: আমিৰ উদ্দিন ঘৰ নং : 158 বয়স : 20 লিঙ্গ : মহিলা	DUU0129395 ফটো উপলব্ধ	# 210 নাম : আমিৰ উদ্দিন পিতাৰ নাম: মহমাদ হুছেইন ঘৰ নং : 158ক বয়স : 39 লিঙ্গ : পুৰুষ	DCS4139962 ফটো উপলব্ধ



211 নাম : ফয়জুৰ ৰহমান পিতাৰ নাম: মজৰফ আলী ঘৰ নং : ১৫৯ বয়স : 49 লিঙ্গ : পুৰুষ	DCS4140005 ফটো উপলব্ধ	212 নাম : আফতাৰন নেছা স্বামীৰ নাম: ফয়জুৰ ৰহমান ঘৰ নং : ১৫৯ বয়স : 47 লিঙ্গ : মহিলা	DCS2053294 ফটো উপলব্ধ	213 নাম : আব্দুল ছালাম পিতাৰ নাম: ফয়জুৰ ৰহমান ঘৰ নং : ১৫৯ বয়স : 24 লিঙ্গ : পুৰুষ	DCS1740679 ফটো উপলব্ধ
# 214 নাম : হাৰাতুন নেচা পিতাৰ নাম: আয়ুব আলী ঘৰ নং : ১৬০ বয়স : 35 লিঙ্গ : মহিলা	DCS4143015 ফটো উপলব্ধ	215 নাম : ফুলেছা বেগম স্বামীৰ নাম: ইচমাইল আলী ঘৰ নং : ১৬০ বয়স : 36 লিঙ্গ : মহিলা	DCS4140049 ফটো উপলব্ধ	216 নাম : আছমা খাতুন স্বামীৰ নাম: মজিদ আলী ঘৰ নং : 160 বয়স : 22 লিঙ্গ : মহিলা	DUU0223123 ফটো উপলব্ধ
# 217 নাম : মজিদ আলী পিতাৰ নাম: আয়ুব আলী ঘৰ নং : ১৬০ক বয়স : 37 লিঙ্গ : পুৰুষ	DCS4140027 ফটো উপলব্ধ	# 218 নাম : মায়াবন নেছা স্বামীৰ নাম: হাসিম আলী ঘৰ নং : ১৬১ বয়স : 37 লিঙ্গ : মহিলা	DCS4140061 ফটো উপলব্ধ	219 নাম : চাবিনা বেগম পিতাৰ নাম: হাসিম আলী ঘৰ নং : 161 বয়স : 21 লিঙ্গ : মহিলা	DUU0064303 ফটো উপলব্ধ
220 নাম : হালিমা বেগম স্বামীৰ নাম: সুন্দৰ আলী ঘৰ নং : ১৬২ বয়স : 49 লিঙ্গ : মহিলা	DCS4140083 ফটো উপলব্ধ	# 221 নাম : খুছেদা বেগম স্বামীৰ নাম: আব্দুল হুছেইন ঘৰ নং : ১৬৩ বয়স : 55 লিঙ্গ : মহিলা	DCS4140107 ফটো উপলব্ধ	# 222 নাম : বদৰুল ইছলাম পিতাৰ নাম: আবুল হুছেইন ঘৰ নং : ১৬৩ বয়স : 26 লিঙ্গ : পুৰুষ	DCS0587865 ফটো উপলব্ধ
223 নাম : বেজমিনা বেগম স্বামীৰ নাম: ফকৰুল ইছলাম ঘৰ নং : 163 (গ) বয়স : 22 লিঙ্গ : মহিলা	DUU0018838 ফটো উপলব্ধ	# 224 নাম : মহাম্মদ ফকৰুল ইছলাম পিতাৰ নাম: আবুল হুছেইন ঘৰ নং : ১৬৩গ বয়স : 36 লিঙ্গ : পুৰুষ	DCS4140118 ফটো উপলব্ধ	# 225 নাম : মহাম্মদ ছইদুল ইছলাম পিতাৰ নাম: আবুল হুছেইন ঘৰ নং : ১৬৩ঘ বয়স : 35 লিঙ্গ : পুৰুষ	DCS4140141 ফটো উপলব্ধ
# 226 নাম : অজফা খাতুন স্বামীৰ নাম: মাহমুদ আলী ঘৰ নং : ১৬৩ক বয়স : 45 লিঙ্গ : মহিলা	DCS4140130 ফটো উপলব্ধ	227 নাম : আতাবুৰ ৰহমান পিতাৰ নাম: মজৰফ আলী ঘৰ নং : ১৬৪ বয়স : 67 লিঙ্গ : পুৰুষ	DCS4140163 ফটো উপলব্ধ	228 নাম : হাজিৰা বিবি স্বামীৰ নাম: আতাবুৰ ৰহমান ঘৰ নং : ১৬৪ বয়স : 62 লিঙ্গ : মহিলা	DCS4140174 ফটো উপলব্ধ
229 নাম : চহিদ আহমেদ পিতাৰ নাম: আতাবুৰ ৰহমান ঘৰ নং : ১৬৪ বয়স : 27 লিঙ্গ : পুৰুষ	DCS0323840 ফটো উপলব্ধ	230 নাম : আয়শা বেগম পিতাৰ নাম: আতাবুৰ ৰহমান ঘৰ নং : ১৬৪ বয়স : 25 লিঙ্গ : মহিলা	DCS0693226 ফটো উপলব্ধ	231 নাম : মাৰ্বা বেগম স্বামীৰ নাম: ৰচিদ আহমেদ ঘৰ নং : 164 বয়স : 21 লিঙ্গ : মহিলা	DUU0038638 ফটো উপলব্ধ
# 232 নাম : মঃ ৰশিদ আহমেদ পিতাৰ নাম: আতাবুৰ ৰহমান ঘৰ নং : ১৬৪গ বয়স : 32 লিঙ্গ : পুৰুষ	DCS4143173 ফটো উপলব্ধ	# 233 নাম : নাজিম উদ্দিন পিতাৰ নাম: আতাবুৰ ৰহমান ঘৰ নং : ১৬৪ক বয়স : 45 লিঙ্গ : পুৰুষ	DCS4140185 ফটো উপলব্ধ	# 234 নাম : মায়াবন নেছা স্বামীৰ নাম: নাজিম উদ্দিন ঘৰ নং : ১৬৪ক বয়স : 39 লিঙ্গ : মহিলা	DCS4140196 ফটো উপলব্ধ
# 235 নাম : কাবিল আহমেদ পিতাৰ নাম: আতাবুৰ ৰহমান ঘৰ নং : ১৬৪খ বয়স : 36 লিঙ্গ : পুৰুষ	DCS4140152 ফটো উপলব্ধ	# 236 নাম : ছাবিনা ইয়াছমিন স্বামীৰ নাম: কাবিল আহমেদ ঘৰ নং : 164 (খ) বয়স : 33 লিঙ্গ : মহিলা	DCS0072207 ফটো উপলব্ধ	237 নাম : আজিজুৰ ৰহমান লুঙ্কৰ পিতাৰ নাম: মজৰফ আলী ঘৰ নং : ১৬৫ বয়স : 47 লিঙ্গ : পুৰুষ	DCS4140221 ফটো উপলব্ধ
238 নাম : পিয়াৰা বেগম স্বামীৰ নাম: আজিজুৰ ৰহমান ঘৰ নং : ১৬৫ বয়স : 45 লিঙ্গ : মহিলা	DCS4140232 ফটো উপলব্ধ	239 নাম : জিয়াবুৰ ৰহমান পিতাৰ নাম: আজিজুৰ ৰহমান ঘৰ নং : ১৬৫ বয়স : 28 লিঙ্গ : পুৰুষ	DCS4143640 ফটো উপলব্ধ	240 নাম : বিবুল ইছলাম পিতাৰ নাম: আজিজুৰ ৰাহমান ঘৰ নং : ১৬৫ বয়স : 26 লিঙ্গ : পুৰুষ	DCS0648113 ফটো উপলব্ধ



241 নাম : দিলহানা বেগম স্বামীৰ নাম : জিয়াবুৰ বহমান ঘৰ নং : 165 বয়স : 22 লিঙ্গ : মহিলা	DUU0181594 ফটো উপলব্ধ	242 নাম : মেহবুব আলম পিতাৰ নাম : আজিজুৰ বহমান ঘৰ নং : 165 বয়স : 20 লিঙ্গ : পুৰুষ	DUU0181610 ফটো উপলব্ধ	243 নাম : চৈয়দ আলী পিতাৰ নাম : শকত আলী ঘৰ নং : 166 বয়স : 50 লিঙ্গ : পুৰুষ	DCS4140243 ফটো উপলব্ধ
# 244 নাম : বাবিয়া বেগম স্বামীৰ নাম : চৈয়দ আলী ঘৰ নং : 166 বয়স : 40 লিঙ্গ : মহিলা	DCS4140254 ফটো উপলব্ধ	S 245 নাম : ফুলজাৰ আহমেদ পিতাৰ নাম : চৈয়দ আলী ঘৰ নং : 166 বয়স : 32 লিঙ্গ : পুৰুষ	DCS0073775 ফটো উপলব্ধ	246 নাম : গুলজাৰ আহমেদ পিতাৰ নাম : চৈয়দ আলী ঘৰ নং : 166 বয়স : 29 লিঙ্গ : পুৰুষ	DCS0309666 ফটো উপলব্ধ
S 247 নাম : মাহুমা বেগম স্বামীৰ নাম : ফুলজাৰ আহমেদ ঘৰ নং : 166 বয়স : 27 লিঙ্গ : মহিলা	DCS0664615 ফটো উপলব্ধ	248 নাম : বিলাল আহমেদ পিতাৰ নাম : চৈয়দ আলী ঘৰ নং : 166 বয়স : 21 লিঙ্গ : পুৰুষ	DCS6318836 ফটো উপলব্ধ	249 নাম : ওৱাহীদা বেগম স্বামীৰ নাম : গুলজাৰ আহমেদ ঘৰ নং : 166 বয়স : 21 লিঙ্গ : মহিলা	DUU0157198 ফটো উপলব্ধ
250 নাম : আমিনা খাতুন স্বামীৰ নাম : খালিলুৰ বহমান ঘৰ নং : 169 বয়স : 57 লিঙ্গ : মহিলা	DCS4140276 ফটো উপলব্ধ	251 নাম : ছবিৰ আহমেদ পিতাৰ নাম : খালিলুৰ বহমান ঘৰ নং : 169 বয়স : 40 লিঙ্গ : পুৰুষ	DCS4140265 ফটো উপলব্ধ	252 নাম : বিনা বেগম স্বামীৰ নাম : ছবিৰ আহমেদ ঘৰ নং : 169 বয়স : 33 লিঙ্গ : মহিলা	DCS4142863 ফটো উপলব্ধ
R 253 নাম : চালেহা বেগম পিতাৰ নাম : মস্তুৰফ আলী ঘৰ নং : 168 বয়স : 34 লিঙ্গ : মহিলা	DCS4142294 ফটো উপলব্ধ	254 নাম : আমিৰ উদ্দিন পিতাৰ নাম : আব্দুল কাদিৰ ঘৰ নং : 168 বয়স : 39 লিঙ্গ : পুৰুষ	DCS4140312 ফটো উপলব্ধ	255 নাম : কবিৰ উদ্দিন পিতাৰ নাম : আব্দুল কাদিৰ ঘৰ নং : 168 বয়স : 36 লিঙ্গ : পুৰুষ	DCS4140334 ফটো উপলব্ধ
256 নাম : বসনা বেগম পিতাৰ নাম : আব্দুল কাদিৰ ঘৰ নং : 168 বয়স : 32 লিঙ্গ : মহিলা	DCS4142829 ফটো উপলব্ধ	257 নাম : বদৰ উদ্দিন পিতাৰ নাম : আব্দুল মজিদ ঘৰ নং : 190 বয়স : 67 লিঙ্গ : পুৰুষ	DCS4140345 ফটো উপলব্ধ	258 নাম : ৰমিজা বেগম স্বামীৰ নাম : বদৰ উদ্দিন ঘৰ নং : 190 বয়স : 62 লিঙ্গ : মহিলা	DCS4140356 ফটো উপলব্ধ
259 নাম : কবিৰ আহমেদ পিতাৰ নাম : বদৰ উদ্দিন ঘৰ নং : 190 বয়স : 25 লিঙ্গ : পুৰুষ	DCS0613893 ফটো উপলব্ধ	260 নাম : নূৰ আহমেদ পিতাৰ নাম : বদৰ উদ্দিন ঘৰ নং : 170 বয়স : 21 লিঙ্গ : পুৰুষ	DUU0142893 ফটো উপলব্ধ	261 নাম : আনাম উদ্দিন পিতাৰ নাম : আব্দুল মজিদ ঘৰ নং : 191 বয়স : 52 লিঙ্গ : পুৰুষ	DCS4140367 ফটো উপলব্ধ
262 নাম : খয়ৰন নেছা স্বামীৰ নাম : আনাম উদ্দিন ঘৰ নং : 191 বয়স : 48 লিঙ্গ : মহিলা	DCS4140378 ফটো উপলব্ধ	263 নাম : আদিল আহমেদ পিতাৰ নাম : আনাম উদ্দিন ঘৰ নং : 191 বয়স : 28 লিঙ্গ : পুৰুষ	DCS0078998 ফটো উপলব্ধ	264 নাম : ছবিৰ আহমেদ পিতাৰ নাম : আনাম উদ্দিন ঘৰ নং : 191 বয়স : 27 লিঙ্গ : পুৰুষ	DCS0608414 ফটো উপলব্ধ
265 নাম : ওৱাহীদা বেগম স্বামীৰ নাম : আদিল আহমেদ ঘৰ নং : 171 বয়স : 21 লিঙ্গ : মহিলা	DUU0089797 ফটো উপলব্ধ	266 নাম : আলী আহমেদ পিতাৰ নাম : আনাম উদ্দিন ঘৰ নং : 171 বয়স : 20 লিঙ্গ : পুৰুষ	DUU0148064 ফটো উপলব্ধ	267 নাম : জেছমিনা বেগম স্বামীৰ নাম : ছবিৰ আহমেদ ঘৰ নং : 171 বয়স : 20 লিঙ্গ : মহিলা	DUU0148072 ফটো উপলব্ধ
268 নাম : আলিমা খাতুন স্বামীৰ নাম : তাজ উদ্দিন ঘৰ নং : 192 বয়স : 44 লিঙ্গ : মহিলা	DCS4140390 ফটো উপলব্ধ	269 নাম : বুৰহান উদ্দিন পিতাৰ নাম : তাজ উদ্দিন ঘৰ নং : 192 বয়স : 27 লিঙ্গ : পুৰুষ	DCS0229401 ফটো উপলব্ধ	270 নাম : বাহান আহমেদ পিতাৰ নাম : তাজ উদ্দিন ঘৰ নং : 192 বয়স : 25 লিঙ্গ : পুৰুষ	DCS1994607 ফটো উপলব্ধ



271 নাম : শূৱাদা বেগম পিতাৰ নাম: তাজ উদ্দিন ঘৰ নং : ১৭২ বয়স : 23 লিঙ্গ : মহিলা	DCS1994540 ফটো উপলব্ধ	272 নাম : হুছেইন আহমেদ পিতাৰ নাম: দুলা মিঞা ঘৰ নং : ১৭৩ বয়স : 63 লিঙ্গ : পুৰুষ	DCS4140403 ফটো উপলব্ধ	273 নাম : মৈৰম নেছা স্বামীৰ নাম: হুছেইন আহমেদ ঘৰ নং : ১৭৩ বয়স : 54 লিঙ্গ : মহিলা	DCS4140414 ফটো উপলব্ধ
274 নাম : দিলৱাৰা বেগম পিতাৰ নাম: হুছেইন আহমেদ ঘৰ নং : ১৭৩ বয়স : 31 লিঙ্গ : মহিলা	DCS0079988 ফটো উপলব্ধ	275 নাম : ৰিজল আহমেদ মাতৃৰ নাম: হুছেইন আহমেদ ঘৰ নং : ১৭৩ বয়স : 30 লিঙ্গ : পুৰুষ	DCS0315846 ফটো উপলব্ধ	276 নাম : ফকৰ উদ্দিন পিতাৰ নাম: মসাইদ আলী ঘৰ নং : ১৭৪ বয়স : 47 লিঙ্গ : পুৰুষ	DCS4140458 ফটো উপলব্ধ
277 নাম : আছমা খাতুন স্বামীৰ নাম: ফকৰ উদ্দিন ঘৰ নং : ১৭৪ বয়স : 43 লিঙ্গ : মহিলা	DCS4140469 ফটো উপলব্ধ	# 278 নাম : স্বাহাজ উদ্দিন পিতাৰ নাম: আব্দুৰ ৰহিম ঘৰ নং : ১৭৪ বয়স : 29 লিঙ্গ : পুৰুষ	DCS0644666 ফটো উপলব্ধ	279 নাম : ইমাম উদ্দিন পিতাৰ নাম: ফকৰ উদ্দিন ঘৰ নং : 174 বয়স : 21 লিঙ্গ : পুৰুষ	DUU0151712 ফটো উপলব্ধ
280 নাম : আলফাতুন নেছা স্বামীৰ নাম: আব্দুৰ ৰহিম ঘৰ নং : ১৭৪ক বয়স : 52 লিঙ্গ : মহিলা	DCS3841369 ফটো উপলব্ধ	281 নাম : স্বাহিদা বেগম স্বামীৰ নাম: স্বাহাজ উদ্দিন ঘৰ নং : ১৭৪(ক) বয়স : 26 লিঙ্গ : মহিলা	DCS0614867 ফটো উপলব্ধ	# 282 নাম : তাজ উদ্দিন পিতাৰ নাম: আব্দুৰ ৰহিম ঘৰ নং : 174 (ক) বয়স : 24 লিঙ্গ : পুৰুষ	DCS0615211 ফটো উপলব্ধ
283 নাম : ছাহাব উদ্দিন পিতাৰ নাম: আব্দুৰ ৰহিম ঘৰ নং : ১৭৪(খ) বয়স : 31 লিঙ্গ : পুৰুষ	DCS2051005 ফটো উপলব্ধ	284 নাম : ফুলবান নেছা স্বামীৰ নাম: আছমান আলী ঘৰ নং : ১৭৫ বয়স : 57 লিঙ্গ : মহিলা	DCS4140492 ফটো উপলব্ধ	285 নাম : গিয়াছ উদ্দিন পিতাৰ নাম: আছমান আলী ঘৰ নং : 175 বয়স : 20 লিঙ্গ : পুৰুষ	DUU0107060 ফটো উপলব্ধ
286 নাম : ফৰাস উদ্দিন পিতাৰ নাম: আকলু মিঞা ঘৰ নং : ১৭৬ বয়স : 62 লিঙ্গ : পুৰুষ	DCS4140516 ফটো উপলব্ধ	287 নাম : আয়েশা বিবি স্বামীৰ নাম: ফৰাস উদ্দিন ঘৰ নং : ১৭৬ বয়স : 52 লিঙ্গ : মহিলা	DCS4140527 ফটো উপলব্ধ	288 নাম : ছইদল ইছলাম পিতাৰ নাম: ফৰাস উদ্দিন ঘৰ নং : ১৭৬ বয়স : 31 লিঙ্গ : পুৰুষ	DCS0317768 ফটো উপলব্ধ
289 নাম : ইছমতা বেগম পিতাৰ নাম: ফৰাস উদ্দিন ঘৰ নং : ১৭৬ বয়স : 22 লিঙ্গ : মহিলা	DCS1864032 ফটো উপলব্ধ	290 নাম : বিলাল আহমেদ পিতাৰ নাম: ফৰাস উদ্দিন ঘৰ নং : 176 বয়স : 20 লিঙ্গ : পুৰুষ	DUU0165522 ফটো উপলব্ধ	291 নাম : আছফা বেগম স্বামীৰ নাম: সাফিক উদ্দিন ঘৰ নং : ১৭৬ক বয়স : 35 লিঙ্গ : মহিলা	DCS4143037 ফটো উপলব্ধ
292 নাম : সাফিক উদ্দিন পিতাৰ নাম: ফৰাস উদ্দিন ঘৰ নং : ১৭৬ক বয়স : 34 লিঙ্গ : পুৰুষ	DCS4142421 ফটো উপলব্ধ	293 নাম : আজিৰ উদ্দিন পিতাৰ নাম: আকলু মিঞা ঘৰ নং : ১৭৭ বয়স : 59 লিঙ্গ : পুৰুষ	DCS4140538 ফটো উপলব্ধ	294 নাম : হাফচা খাতুন স্বামীৰ নাম: আজিৰ উদ্দিন ঘৰ নং : ১৭৭ বয়স : 58 লিঙ্গ : মহিলা	DCS4140549 ফটো উপলব্ধ
295 নাম : ইউচুব আলী পিতাৰ নাম: আজিৰ উদ্দিন ঘৰ নং : ১৭৭ বয়স : 37 লিঙ্গ : পুৰুষ	DCS4140550 ফটো উপলব্ধ	296 নাম : ফজিৰা বেগম স্বামীৰ নাম: ইউচুব আলী ঘৰ নং : ১৭৭ বয়স : 33 লিঙ্গ : মহিলা	DCS4140561 ফটো উপলব্ধ	297 নাম : স্বাহাব উদ্দিন পিতাৰ নাম: আজিৰ উদ্দিন ঘৰ নং : ১৭৭ বয়স : 25 লিঙ্গ : পুৰুষ	DCS0318725 ফটো উপলব্ধ
298 নাম : মাহমুদা বেগম স্বামীৰ নাম: সাহাব উদ্দিন ঘৰ নং : ১৭৭ বয়স : 25 লিঙ্গ : মহিলা	DCS0700880 ফটো উপলব্ধ	299 নাম : সহিনা বেগম স্বামীৰ নাম: সুৰুজ আলী ঘৰ নং : ১৭৮ বয়স : 47 লিঙ্গ : মহিলা	DCS4140583 ফটো উপলব্ধ	300 নাম : আশ্বাদুল ইছলাম পিতাৰ নাম: জাহেদ আলী ঘৰ নং : ১৭৮ বয়স : 39 লিঙ্গ : পুৰুষ	DBH8938941 ফটো উপলব্ধ



301 নাম : মজিদা খাতুন পিতাৰ নাম: সুৰুজ আলী ঘৰ নং : ১৭৮ বয়স : 34 লিঙ্গ : মহিলা	DCS0084459 ফটো উপলব্ধ	302 নাম : ইকৰামুল হক পিতাৰ নাম: সুৰুজ আলী ঘৰ নং : ১৭৮ বয়স : 31 লিঙ্গ : পুৰুষ	DCS2052859 ফটো উপলব্ধ	303 নাম : ছাবিনা বেগম স্বামীৰ নাম: ইকৰামুল হক ঘৰ নং : ১৭৮ বয়স : 26 লিঙ্গ : মহিলা	DCS0587840 ফটো উপলব্ধ
304 নাম : আব্দুল মন্নান পিতাৰ নাম: আহমান আলী ঘৰ নং : ১৭৯ বয়স : 50 লিঙ্গ : পুৰুষ	DCS4140594 ফটো উপলব্ধ	305 নাম : নেহাৰুন নেছা স্বামীৰ নাম: আব্দুল মন্নান ঘৰ নং : ১৭৯ বয়স : 46 লিঙ্গ : মহিলা	DCS4140607 ফটো উপলব্ধ	306 নাম : বুমানা বেগম পিতাৰ নাম: আব্দুল মন্নান ঘৰ নং : ১৭৯ বয়স : 26 লিঙ্গ : মহিলা	DCS0655142 ফটো উপলব্ধ
307 নাম : জিয়াদুল আলম পিতাৰ নাম: আব্দুল মন্নান ঘৰ নং : ১৭৯ বয়স : 25 লিঙ্গ : পুৰুষ	DCS0655316 ফটো উপলব্ধ	308 নাম : আহাদুল আলম পিতাৰ নাম: আব্দুল মন্নান ঘৰ নং : 179 বয়স : 23 লিঙ্গ : পুৰুষ	DUU0186304 ফটো উপলব্ধ	309 নাম : চিৰাজ উদ্দিন পিতাৰ নাম: মসুৰ আলী ঘৰ নং : ১৮০ বয়স : 45 লিঙ্গ : পুৰুষ	DCS4140629 ফটো উপলব্ধ
310 নাম : খুদেজা খাতুন স্বামীৰ নাম: চিৰাজ উদ্দিন ঘৰ নং : ১৮০ বয়স : 40 লিঙ্গ : মহিলা	DCS4140630 ফটো উপলব্ধ	311 নাম : নাজিম উদ্দিন পিতাৰ নাম: চিৰাজ উদ্দিন ঘৰ নং : 180 বয়স : 22 লিঙ্গ : পুৰুষ	DUU0155598 ফটো উপলব্ধ	312 নাম : আহমা বেগম লক্ষ্মৰ স্বামীৰ নাম: আমিৰ উদ্দিন ঘৰ নং : 181 বয়স : 36 লিঙ্গ : মহিলা	DCS2053261 ফটো উপলব্ধ
313 নাম : আমিৰ উদ্দিন পিতাৰ নাম: ইছলাম উদ্দিন ঘৰ নং : 181 বয়স : 33 লিঙ্গ : পুৰুষ	DCS3541375 ফটো উপলব্ধ	314 নাম : বদৰ উদ্দিন পিতাৰ নাম: আহমান আলী ঘৰ নং : ১৮২ বয়স : 47 লিঙ্গ : পুৰুষ	DCS4140674 ফটো উপলব্ধ	315 নাম : মলিকা খাতুন স্বামীৰ নাম: বদৰ উদ্দিন ঘৰ নং : ১৮২ বয়স : 42 লিঙ্গ : মহিলা	DCS4140685 ফটো উপলব্ধ
316 নাম : বফিক উদ্দিন পিতাৰ নাম: বদৰ উদ্দিন ঘৰ নং : ১৮২ বয়স : 30 লিঙ্গ : পুৰুষ	DCS0323139 ফটো উপলব্ধ	317 নাম : বাহাৰ উদ্দিন পিতাৰ নাম: বদৰ উদ্দিন ঘৰ নং : ১৮২ বয়স : 28 লিঙ্গ : পুৰুষ	DCS0229682 ফটো উপলব্ধ	318 নাম : বুমান আহমেদ পিতাৰ নাম: বদৰ উদ্দিন ঘৰ নং : ১৮২ বয়স : 25 লিঙ্গ : পুৰুষ	DCS0664904 ফটো উপলব্ধ
319 নাম : আহমান আলী পিতাৰ নাম: মহন আলী ঘৰ নং : ১৮৩ বয়স : 77 লিঙ্গ : পুৰুষ	DCS4140696 ফটো উপলব্ধ	320 নাম : ছফিক উদ্দিন পিতাৰ নাম: আহমান আলী ঘৰ নং : ১৮৩ বয়স : 34 লিঙ্গ : পুৰুষ	DCS4142396 ফটো উপলব্ধ	321 নাম : আলিম উদ্দিন পিতাৰ নাম: আহমান আলী ঘৰ নং : ১৮৩ বয়স : 33 লিঙ্গ : পুৰুষ	DCS4142443 ফটো উপলব্ধ
322 নাম : ইছলাম উদ্দিন পিতাৰ নাম: আহমান আলী ঘৰ নং : ১৮৩ বয়স : 32 লিঙ্গ : পুৰুষ	DCS0089888 ফটো উপলব্ধ	323 নাম : বেসমা বেগম স্বামীৰ নাম: আলিম উদ্দিন ঘৰ নং : ১৮৩ বয়স : 31 লিঙ্গ : মহিলা	DCS0323600 ফটো উপলব্ধ	324 নাম : চামচুন নেহাৰ স্বামীৰ নাম: ইছলাম উদ্দিন ঘৰ নং : ১৮৩ বয়স : 31 লিঙ্গ : মহিলা	DCS0323691 ফটো উপলব্ধ
325 নাম : নজৰুল ইছলাম পিতাৰ নাম: আহমান আলী ঘৰ নং : ১৮৩ বয়স : 29 লিঙ্গ : পুৰুষ	DCS0324491 ফটো উপলব্ধ	326 নাম : আফৰুজা বেগম স্বামীৰ নাম: চেলাম উদ্দিন ঘৰ নং : ১৮৩ বয়স : 28 লিঙ্গ : মহিলা	DCS0352914 ফটো উপলব্ধ	327 নাম : আলফিনা বেগম স্বামীৰ নাম: নজৰুল ইছলাম ঘৰ নং : ১৮৩ বয়স : 28 লিঙ্গ : মহিলা	DCS0655514 ফটো উপলব্ধ
328 নাম : মাহদিয়া বেগম স্বামীৰ নাম: ছফিক উদ্দিন ঘৰ নং : 183 বয়স : 22 লিঙ্গ : মহিলা	DUU0133751 ফটো উপলব্ধ	329 নাম : কালাম উদ্দিন পিতাৰ নাম: আহমান আলী ঘৰ নং : ১৮৩ক বয়স : 45 লিঙ্গ : পুৰুষ	DCS4140721 ফটো উপলব্ধ	330 নাম : হাচিনা বেগম স্বামীৰ নাম: কালাম উদ্দিন ঘৰ নং : ১৮৩ক বয়স : 36 লিঙ্গ : মহিলা	DCS4142874 ফটো উপলব্ধ



331 নাম : হেলিম উদ্দিন পিতাৰ নাম: আহমাদ আলী ঘৰ নং : ১৮৩খ বয়স : 39 লিঙ্গ : পুৰুষ	DCS4140710 ফটো উপলব্ধ	332 নাম : কুঠিফল নেছা স্বামীৰ নাম: জামাল উদ্দিন ঘৰ নং : ১৮৪ বয়স : 58 লিঙ্গ : মহিলা	DCS4140743 ফটো উপলব্ধ	333 নাম : গিয়াছ উদ্দিন পিতাৰ নাম: জামাল উদ্দিন ঘৰ নং : ১৮৪ বয়স : 39 লিঙ্গ : পুৰুষ	DCS4140754 ফটো উপলব্ধ
334 নাম : বিয়াজ উদ্দিন পিতাৰ নাম: জামাল উদ্দিন ঘৰ নং : ১৮৪ বয়স : 38 লিঙ্গ : পুৰুষ	DCS4140776 ফটো উপলব্ধ	335 নাম : বাজিব উদ্দিন পিতাৰ নাম: জামাল উদ্দিন ঘৰ নং : ১৮৪ বয়স : 37 লিঙ্গ : পুৰুষ	DCS4140765 ফটো উপলব্ধ	336 নাম : মুজিব উদ্দিন পিতাৰ নাম: জামাল উদ্দিন ঘৰ নং : ১৮৪ বয়স : 32 লিঙ্গ : পুৰুষ	DCS4143673 ফটো উপলব্ধ
337 নাম : হেলিম উদ্দিন পিতাৰ নাম: জামাল উদ্দিন ঘৰ নং : ১৮৪ বয়স : 29 লিঙ্গ : পুৰুষ	DCS2052860 ফটো উপলব্ধ	338 নাম : নাজিমা বেগম স্বামীৰ নাম: বিয়াজ উদ্দিন ঘৰ নং : ১৮৪ বয়স : 26 লিঙ্গ : মহিলা	DCS0539460 ফটো উপলব্ধ	339 নাম : কফিল উদ্দিন পিতাৰ নাম: জামাল উদ্দিন ঘৰ নং : ১৮৪ বয়স : 24 লিঙ্গ : পুৰুষ	DCS1293943 ফটো উপলব্ধ
340 নাম : ছাজিদা বেগম পিতাৰ নাম: আমিন আলী ঘৰ নং : 184 বয়স : 24 লিঙ্গ : মহিলা	DCS0479832 ফটো উপলব্ধ	341 নাম : বুহানা বেগম স্বামীৰ নাম: বাজিব উদ্দিন ঘৰ নং : ১৮৪ বয়স : 23 লিঙ্গ : মহিলা	DCS1463975 ফটো উপলব্ধ	# 342 নাম : ইউনুছ আলী পিতাৰ নাম: ইব্রাহিম আলী ঘৰ নং : ১৮৫ বয়স : 52 লিঙ্গ : পুৰুষ	DCS4140787 ফটো উপলব্ধ
343 নাম : ফুলেছা বেগম স্বামীৰ নাম: ইউনুছ আলী ঘৰ নং : ১৮৫ বয়স : 49 লিঙ্গ : মহিলা	DCS4140798 ফটো উপলব্ধ	344 নাম : ইলিয়াছ আলী পিতাৰ নাম: ইউনুছ আলী ঘৰ নং : ১৮৫ বয়স : 29 লিঙ্গ : পুৰুষ	DCS0091967 ফটো উপলব্ধ	345 নাম : আহমেদ আলী পিতাৰ নাম: ইউনুছ আলী ঘৰ নং : ১৮৫ বয়স : 28 লিঙ্গ : পুৰুষ	DCS0628396 ফটো উপলব্ধ
346 নাম : মাছুমা বেগম পিতাৰ নাম: আজিজুৰ রহমান ঘৰ নং : 185 বয়স : 26 লিঙ্গ : মহিলা	DCS1773514 ফটো উপলব্ধ	347 নাম : দিলৰা বেগম স্বামীৰ নাম: ইলিয়াছ আলী ঘৰ নং : ১৮৫ বয়স : 25 লিঙ্গ : মহিলা	DCS0655431 ফটো উপলব্ধ	348 নাম : বহমান আলী পিতাৰ নাম: ইমুছ আলী ঘৰ নং : ১৮৫ বয়স : 25 লিঙ্গ : পুৰুষ	DCS1850379 ফটো উপলব্ধ
349 নাম : জালাল উদ্দিন পিতাৰ নাম: সুনাহৰ আলী ঘৰ নং : ১৮৬ বয়স : 57 লিঙ্গ : পুৰুষ	DCS4140812 ফটো উপলব্ধ	350 নাম : বেহিমা খাতুন স্বামীৰ নাম: জালাল উদ্দিন ঘৰ নং : ১৮৬ বয়স : 49 লিঙ্গ : মহিলা	DCS4140823 ফটো উপলব্ধ	351 নাম : ফাতিমা বেগম পিতাৰ নাম: আব্দুল হক ঘৰ নং : 186 বয়স : 39 লিঙ্গ : মহিলা	DTK1654291 ফটো উপলব্ধ
352 নাম : নাজিম উদ্দিন পিতাৰ নাম: জালাল উদ্দিন ঘৰ নং : ১৮৬ বয়স : 36 লিঙ্গ : পুৰুষ	DCS4142410 ফটো উপলব্ধ	353 নাম : চাহাব উদ্দিন পিতাৰ নাম: জালাল উদ্দিন ঘৰ নং : ১৮৬ বয়স : 30 লিঙ্গ : পুৰুষ	DCS2052917 ফটো উপলব্ধ	354 নাম : জাকিব হুছেইন পিতাৰ নাম: জালাল উদ্দিন ঘৰ নং : ১৮৬ বয়স : 29 লিঙ্গ : পুৰুষ	DCS1381888 ফটো উপলব্ধ
355 নাম : পৰবিনা বেগম স্বামীৰ নাম: সাহাব উদ্দিন ঘৰ নং : ১৮৬ বয়স : 26 লিঙ্গ : মহিলা	DCS0613380 ফটো উপলব্ধ	356 নাম : হাচনাৰা বেগম স্বামীৰ নাম: নাজিম উদ্দিন ঘৰ নং : 186 বয়স : 22 লিঙ্গ : মহিলা	DUU0079939 ফটো উপলব্ধ	357 নাম : চিৰাজ উদ্দিন লক্ষৰ পিতাৰ নাম: চিকন্দৰ আলী লক্ষৰ ঘৰ নং : ১৮৭ বয়স : 73 লিঙ্গ : পুৰুষ	DCS4140834 ফটো উপলব্ধ
358 নাম : আছিয়া খাতুন লক্ষৰ স্বামীৰ নাম: চিৰাজ উদ্দিন লক্ষৰ ঘৰ নং : ১৮৭ বয়স : 56 লিঙ্গ : মহিলা	DCS4140845 ফটো উপলব্ধ	359 নাম : চবিনা বেগম স্বামীৰ নাম: চুলতান আহমেদ লক্ষৰ ঘৰ নং : ১৮৭ বয়স : 33 লিঙ্গ : মহিলা	DCS1384411 ফটো উপলব্ধ	#2 360 নাম : কবির আহমেদ লক্ষৰ পিতাৰ নাম: চিৰাজ উদ্দিন লক্ষৰ ঘৰ নং : ১৮৭ বয়স : 28 লিঙ্গ : পুৰুষ	DCS1384379 ফটো উপলব্ধ



# 361 নাম : চুলতান আহমেদ পিতাৰ নাম : চিৰাজ উদ্দিন ঘৰ নং : 187 ক বয়স : 38 লিঙ্গ : পুৰুষ	DCS4140856 ফটো উপলব্ধ	362 নাম : চাৰিমুল হক লক্ষৰ পিতাৰ নাম : সিৰাজ উদ্দিন লক্ষৰ ঘৰ নং : 187 খ বয়স : 30 লিঙ্গ : পুৰুষ	DCS0228874 ফটো উপলব্ধ	363 নাম : নিলফা বেগম স্বামীৰ নাম : ছাৰিমুল হক লক্ষৰ ঘৰ নং : 187 খ বয়স : 24 লিঙ্গ : মহিলা	DCS1750744 ফটো উপলব্ধ
364 নাম : জ্যোত্স্না বেগম স্বামীৰ নাম : আলা উদ্দিন ঘৰ নং : 1৮৮ বয়স : 47 লিঙ্গ : মহিলা	DCS4140878 ফটো উপলব্ধ	365 নাম : জুবাইৰ আহমেদ পিতাৰ নাম : আলা উদ্দিন ঘৰ নং : 1৮৮ বয়স : 32 লিঙ্গ : পুৰুষ	DCS0234963 ফটো উপলব্ধ	366 নাম : মুসলিমা বেগম স্বামীৰ নাম : জুবৈৰ আহমেদ ঘৰ নং : 1৮৮ বয়স : 27 লিঙ্গ : মহিলা	DCS1492297 ফটো উপলব্ধ
367 নাম : আছিফ আহমেদ পিতাৰ নাম : আলা উদ্দিন ঘৰ নং : 188 বয়স : 23 লিঙ্গ : পুৰুষ	DCS6318851 ফটো উপলব্ধ	368 নাম : লাইলা খাতুন স্বামীৰ নাম : আব্দুল বসিদ ঘৰ নং : 1৮৯ বয়স : 63 লিঙ্গ : মহিলা	DCS4140914 ফটো উপলব্ধ	369 নাম : বেজিয়া বেগম স্বামীৰ নাম : ফকৰ উদ্দিন ঘৰ নং : 1৮৯ বয়স : 41 লিঙ্গ : মহিলা	DCS4140903 ফটো উপলব্ধ
370 নাম : বাহাৰ উদ্দিন পিতাৰ নাম : আব্দুল বসিদ ঘৰ নং : 1৮৯ বয়স : 36 লিঙ্গ : পুৰুষ	DCS4140890 ফটো উপলব্ধ	371 নাম : আনোৱাৰা বেগম স্বামীৰ নাম : বাহাৰ উদ্দিন ঘৰ নং : 1৮৯ বয়স : 35 লিঙ্গ : মহিলা	DCS2011245 ফটো উপলব্ধ	372 নাম : ৰতনা বেগম পিতাৰ নাম : আব্দুল ৰচিদ ঘৰ নং : 189 গ বয়স : 33 লিঙ্গ : মহিলা	DCS4142943 ফটো উপলব্ধ
# 373 নাম : মোঃ শৰিফ উদ্দিন পিতাৰ নাম : মহাম্মদ আব্দুল বসিদ ঘৰ নং : 1৮৯ক বয়স : 32 লিঙ্গ : পুৰুষ	DCS4140925 ফটো উপলব্ধ	# 374 নাম : মুমিনা বেগম অন্যান্য : শৰিফ উদ্দিন ঘৰ নং : 1৮৯ক বয়স : 30 লিঙ্গ : মহিলা	DCS2053238 ফটো উপলব্ধ	# 375 নাম : ফকৰ উদ্দিন পিতাৰ নাম : আব্দুল বসিদ ঘৰ নং : 1৮৯খ বয়স : 42 লিঙ্গ : পুৰুষ	DCS4140889 ফটো উপলব্ধ
S 376 নাম : ছাবিদা বেগম পিতাৰ নাম : ফকৰ উদ্দিন ঘৰ নং : 1৮৯খ বয়স : 24 লিঙ্গ : মহিলা	DCS1456698 ফটো উপলব্ধ	377 নাম : আছিয়া খাতুন স্বামীৰ নাম : আফতাৰ আলী ঘৰ নং : 1৯০ বয়স : 67 লিঙ্গ : মহিলা	DCS4140947 ফটো উপলব্ধ	378 নাম : আফতাৰ আলী পিতাৰ নাম : আব্দুল মতলিব ঘৰ নং : 1৯০ বয়স : 62 লিঙ্গ : পুৰুষ	DCS4140936 ফটো উপলব্ধ
379 নাম : নাজমা বেগম পিতাৰ নাম : আফতাৰ আলী ঘৰ নং : 1৯০ বয়স : 36 লিঙ্গ : মহিলা	DCS0097006 ফটো উপলব্ধ	# 380 নাম : ৰায়মুন নেচা স্বামীৰ নাম : মিনাজ উদ্দিন ঘৰ নং : 1৯০ বয়স : 33 লিঙ্গ : মহিলা	DCS0097196 ফটো উপলব্ধ	381 নাম : ইনাম উদ্দিন পিতাৰ নাম : আফতাৰ আলী ঘৰ নং : 1৯০ বয়স : 30 লিঙ্গ : পুৰুষ	DCS2052973 ফটো উপলব্ধ
382 নাম : কমৰ উদ্দিন পিতাৰ নাম : আফতাৰ আলী ঘৰ নং : 1৯০ বয়স : 30 লিঙ্গ : পুৰুষ	DCS4143184 ফটো উপলব্ধ	383 নাম : আৰিফ উদ্দিন পিতাৰ নাম : আফতাৰ আলী ঘৰ নং : 1৯০ বয়স : 30 লিঙ্গ : পুৰুষ	DCS4143606 ফটো উপলব্ধ	384 নাম : স্বাজমা বেগম পিতাৰ নাম : আফতাৰ আলী ঘৰ নং : 1৯০ বয়স : 26 লিঙ্গ : মহিলা	DCS0351700 ফটো উপলব্ধ
385 নাম : চাৰমিনা বেগম স্বামীৰ নাম : কমৰ উদ্দিন ঘৰ নং : 1৯০ বয়স : 25 লিঙ্গ : মহিলা	DCS1790146 ফটো উপলব্ধ	386 নাম : বুৰহান উদ্দিন পিতাৰ নাম : আফতাৰ আলী ঘৰ নং : 1৯০ বয়স : 24 লিঙ্গ : পুৰুষ	DCS1492263 ফটো উপলব্ধ	387 নাম : ৰেশমা বেগম পিতাৰ নাম : আফতাৰ আলী ঘৰ নং : 190 বয়স : 20 লিঙ্গ : মহিলা	DUU0115964 ফটো উপলব্ধ
388 নাম : একলাছ উদ্দিন পিতাৰ নাম : আফতাৰ আলী ঘৰ নং : 1৯০ক বয়স : 39 লিঙ্গ : পুৰুষ	DCS4140958 ফটো উপলব্ধ	# 389 নাম : মিনাজ উদ্দিন পিতাৰ নাম : আফতাৰ আলী ঘৰ নং : 1৯০খ বয়স : 31 লিঙ্গ : পুৰুষ	DCS4143480 ফটো উপলব্ধ	390 নাম : হাজিৰা খাতুন স্বামীৰ নাম : জমিৰ উদ্দিন ঘৰ নং : 1৯1 বয়স : 57 লিঙ্গ : মহিলা	DCS4140970 ফটো উপলব্ধ



391 নাম : কমৰুল ইছলাম পিতাৰ নাম: জামিৰ উদ্দিন ঘৰ নং : 191 বয়স : 33 লিঙ্গ : পুৰুষ	DUU0077164 ফটো উপলব্ধ	392 নাম : ফাৰবিনা বেগম স্বামীৰ নাম: কমৰুল ইছলাম ঘৰ নং : 191 বয়স : 31 লিঙ্গ : মহিলা	DCS2053056 ফটো উপলব্ধ	393 নাম : মানিক উদ্দিন পিতাৰ নাম: জামিৰ উদ্দিন ঘৰ নং : 191 বয়স : 38 লিঙ্গ : পুৰুষ	DCS4140992 ফটো উপলব্ধ
394 নাম : মিনাৰা বেগম স্বামীৰ নাম: মানিক উদ্দিন ঘৰ নং : 192 বয়স : 36 লিঙ্গ : মহিলা	DCS4142830 ফটো উপলব্ধ	395 নাম : আশুব উদ্দিন পিতাৰ নাম: চিকন্দৰ আলী ঘৰ নং : 192 বয়স : 64 লিঙ্গ : পুৰুষ	DCS4141008 ফটো উপলব্ধ	396 নাম : হাচন বান স্বামীৰ নাম: আফিতাব উদ্দিন ঘৰ নং : 192 বয়স : 44 লিঙ্গ : মহিলা	DCS4141019 ফটো উপলব্ধ
397 নাম : মশুক আহমেদ পিতাৰ নাম: আফতাব উদ্দিন ঘৰ নং : 192 বয়স : 31 লিঙ্গ : পুৰুষ	DCS0235051 ফটো উপলব্ধ	398 নাম : ফাৰুক আহমেদ পিতাৰ নাম: আফতাব উদ্দিন ঘৰ নং : 192 বয়স : 30 লিঙ্গ : পুৰুষ	DCS2052928 ফটো উপলব্ধ	399 নাম : মৰিয়মা বেগম স্বামীৰ নাম: মাসুক আহমেদ ঘৰ নং : 192 বয়স : 24 লিঙ্গ : মহিলা	DCS2001568 ফটো উপলব্ধ
400 নাম : বুমনা বেগম লক্ষৰ স্বামীৰ নাম: ফাৰুক আহমেদ ঘৰ নং : 192 বয়স : 22 লিঙ্গ : মহিলা	DCS2001501 ফটো উপলব্ধ	401 নাম : গিয়াছ উদ্দিন পিতাৰ নাম: আব্দুল ওবাহিদ ঘৰ নং : 193 বয়স : 36 লিঙ্গ : পুৰুষ	DCS4141064 ফটো উপলব্ধ	402 নাম : ৰিয়াজ উদ্দিন পিতাৰ নাম: আব্দুল ওবাহিদ ঘৰ নং : 193 বয়স : 31 লিঙ্গ : পুৰুষ	DCS2052882 ফটো উপলব্ধ
403 নাম : ৰাশিদা বেগম স্বামীৰ নাম: হজৰত আলী ঘৰ নং : 193 বয়স : 31 লিঙ্গ : মহিলা	DCS0139337 ফটো উপলব্ধ	404 নাম : তাজমিনা বেগম স্বামীৰ নাম: আজিৰ উদ্দিন ঘৰ নং : 193 বয়স : 22 লিঙ্গ : মহিলা	DUU0002212 ফটো উপলব্ধ	405 নাম : আজিৰ উদ্দিন পিতাৰ নাম: আব্দুল ওবাহিদ ঘৰ নং : 193 বয়স : 33 লিঙ্গ : পুৰুষ	DCS4141075 ফটো উপলব্ধ
406 নাম : আৰিফ উদ্দিন বডুভঞা পিতাৰ নাম: আব্দুল ওয়াহিদ বডুভঞা ঘৰ নং : 193 বয়স : 39 লিঙ্গ : পুৰুষ	DCS4141042 ফটো উপলব্ধ	407 নাম : ৰেচমিনা বেগম স্বামীৰ নাম: গিয়াছ উদ্দিন ঘৰ নং : 193 বয়স : 34 লিঙ্গ : মহিলা	DCS4136667 ফটো উপলব্ধ	408 নাম : ছাফিয়া বেগম স্বামীৰ নাম: ইনচান আলী ঘৰ নং : 198 বয়স : 77 লিঙ্গ : মহিলা	DCS4141144 ফটো উপলব্ধ
409 নাম : জিয়াউল হক পিতাৰ নাম: ইনচান আলী ঘৰ নং : 198 বয়স : 38 লিঙ্গ : পুৰুষ	DCS4141111 ফটো উপলব্ধ	410 নাম : ইব্রাহিম আলী পিতাৰ নাম: আয়নুল হক ঘৰ নং : 198 বয়স : 30 লিঙ্গ : পুৰুষ	DCS4143582 ফটো উপলব্ধ	411 নাম : ইমৰান হুছেইন পিতাৰ নাম: আয়নুল হক ঘৰ নং : 198 বয়স : 29 লিঙ্গ : পুৰুষ	DCS0100487 ফটো উপলব্ধ
412 নাম : বাহাৰ উদ্দিন পিতাৰ নাম: আইনুল হক ঘৰ নং : 198 বয়স : 27 লিঙ্গ : পুৰুষ	DCS0587873 ফটো উপলব্ধ	413 নাম : ইনামুল হক পিতাৰ নাম: আইনুল হক ঘৰ নং : 198 বয়স : 25 লিঙ্গ : পুৰুষ	DCS0587857 ফটো উপলব্ধ	414 নাম : বিলাল আহমেদ পিতাৰ নাম: আইনুল হক ঘৰ নং : 194 বয়স : 20 লিঙ্গ : পুৰুষ	DUU0115857 ফটো উপলব্ধ
415 নাম : হিলাল আহমেদ পিতাৰ নাম: আইনুল হক ঘৰ নং : 194 বয়স : 22 লিঙ্গ : পুৰুষ	DUU0020453 ফটো উপলব্ধ	416 নাম : ৰাছবিহা বেগম স্বামীৰ নাম: ইনামুল হক ঘৰ নং : 194 বয়স : 21 লিঙ্গ : মহিলা	DUU0020404 ফটো উপলব্ধ	417 নাম : ময়নুল হক পিতাৰ নাম: ইনচান আলী ঘৰ নং : 198 বয়স : 55 লিঙ্গ : পুৰুষ	DCS4141097 ফটো উপলব্ধ
418 নাম : লবজান বিবি স্বামীৰ নাম: ময়নুল হক ঘৰ নং : 198 বয়স : 47 লিঙ্গ : মহিলা	DCS4141100 ফটো উপলব্ধ	419 নাম : কামাল হুছেইন পিতাৰ নাম: ময়নুল হক ঘৰ নং : 198 বয়স : 23 লিঙ্গ : পুৰুষ	DCS1791870 ফটো উপলব্ধ	420 নাম : আয়নুল হক পিতাৰ নাম: ইনচান আলী ঘৰ নং : 198 বয়স : 47 লিঙ্গ : পুৰুষ	DCS4141122 ফটো উপলব্ধ



421	DCS4141133	ফটো উপলব্ধ	422	DCS4141155	ফটো উপলব্ধ	423	DCS4141166	ফটো উপলব্ধ
নাম : বুসনা বেগম স্বামীৰ নাম: অয়নুল হক ঘৰ নং : ১৯৪খ বয়স : 36 লিঙ্গ : মহিলা			নাম : আব্দুল লতিব পিতাৰ নাম: আৰব আলী ঘৰ নং : ১৯৫ বয়স : 70 লিঙ্গ : পুৰুষ			নাম : মিনাৰা বেগম স্বামীৰ নাম: আব্দুল লতিব ঘৰ নং : ১৯৫ বয়স : 50 লিঙ্গ : মহিলা		
424	DCS0352310	ফটো উপলব্ধ	425	DCS0324442	ফটো উপলব্ধ	426	DCS4142658	ফটো উপলব্ধ
নাম : ইমৰানা বেগম পিতাৰ নাম: আব্দুল লতিব ঘৰ নং : ১৯৫ বয়স : 27 লিঙ্গ : মহিলা			নাম : নাজিমা বেগম স্বামীৰ নাম: মিৰাজ উদ্দিন ঘৰ নং : ১৯৫ক বয়স : 28 লিঙ্গ : মহিলা			নাম : মিৰাজ উদ্দিন পিতাৰ নাম: আব্দুল লতিব ঘৰ নং : ১৯৫ক বয়স : 31 লিঙ্গ : পুৰুষ		
427	DCS4141177	ফটো উপলব্ধ	428	DCS4141188	ফটো উপলব্ধ	429	DCS4141213	ফটো উপলব্ধ
নাম : ফকৰ উদ্দিন পিতাৰ নাম: আব্দুল লতিব ঘৰ নং : ১৯৫খ বয়স : 41 লিঙ্গ : পুৰুষ			নাম : বাহেনা বেগম স্বামীৰ নাম: ফকৰ উদ্দিন ঘৰ নং : ১৯৫খ বয়স : 40 লিঙ্গ : মহিলা			নাম : মইনা বিবি স্বামীৰ নাম: আব্দুল লতিব ঘৰ নং : ১৯৬ বয়স : 67 লিঙ্গ : মহিলা		
430	DCS4141199	ফটো উপলব্ধ	431	DCS2053249	ফটো উপলব্ধ	432	DCS4141224	ফটো উপলব্ধ
নাম : চেলিম উদ্দিন পিতাৰ নাম: আব্দুল লতিব ঘৰ নং : ১৯৬ বয়স : 37 লিঙ্গ : পুৰুষ			নাম : চবেজান বেগম স্বামীৰ নাম: চেলিম উদ্দিন ঘৰ নং : ১৯৬ বয়স : 33 লিঙ্গ : মহিলা			নাম : আব্দুল মালিক পিতাৰ নাম: আব্দুল বাৰিক ঘৰ নং : ১৯৭ বয়স : 64 লিঙ্গ : পুৰুষ		
433	DCS0570879	ফটো উপলব্ধ	434	DUU0197186	ফটো উপলব্ধ	435	DCS4141246	ফটো উপলব্ধ
নাম : ইয়াছমিনা বেগম পিতাৰ নাম: আব্দুল মালিক ঘৰ নং : ১৯৭ বয়স : 26 লিঙ্গ : মহিলা			নাম : ছালেহ আহমেদ পিতাৰ নাম: আব্দুল মালিক ঘৰ নং : 197 বয়স : 20 লিঙ্গ : পুৰুষ			নাম : আমিৰ উদ্দিন পিতাৰ নাম: মাহমুদ আলী ঘৰ নং : ১৯৮ বয়স : 72 লিঙ্গ : পুৰুষ		
436	DCS4141257	ফটো উপলব্ধ	437	DCS4141291	ফটো উপলব্ধ	438	DCS4143617	ফটো উপলব্ধ
নাম : বুসনা বেগম স্বামীৰ নাম: আমিৰ উদ্দিন ঘৰ নং : ১৯৮ বয়স : 62 লিঙ্গ : মহিলা			নাম : নজৰুল ইছলাম পিতাৰ নাম: আমিৰ উদ্দিন ঘৰ নং : ১৯৮ বয়স : 34 লিঙ্গ : পুৰুষ			নাম : ফখৰুল ইছলাম পিতাৰ নাম: আমিৰ উদ্দিন ঘৰ নং : ১৯৮ বয়স : 31 লিঙ্গ : পুৰুষ		
439	DCS0333336	ফটো উপলব্ধ	# 440	DCS0104166	ফটো উপলব্ধ	441	DCS0351742	ফটো উপলব্ধ
নাম : ফৰহানা বেগম স্বামীৰ নাম: নাজিৰ উদ্দিন ঘৰ নং : ১৯৮ বয়স : 30 লিঙ্গ : মহিলা			নাম : জয়ৰুল ইছলাম পিতাৰ নাম: আমিৰ উদ্দিন ঘৰ নং : ১৯৮ বয়স : 29 লিঙ্গ : পুৰুষ			নাম : নছিমা বেগম স্বামীৰ নাম: নজৰুল ইছলাম ঘৰ নং : ১৯৮ বয়স : 26 লিঙ্গ : মহিলা		
442	DCS1867902	ফটো উপলব্ধ	# 443	DCS1685387	ফটো উপলব্ধ	444	DCS4141268	ফটো উপলব্ধ
নাম : নাজিমা বেগম স্বামীৰ নাম: ফখৰুল ইছলাম ঘৰ নং : ১৯৮ বয়স : 25 লিঙ্গ : মহিলা			নাম : ওৱাহিদা বেগম স্বামীৰ নাম: ফখৰুল ইছলাম ঘৰ নং : 198 বয়স : 23 লিঙ্গ : মহিলা			নাম : নাসিৰ উদ্দিন পিতাৰ নাম: মাহমুদ আলী ঘৰ নং : ১৯৮ক বয়স : 47 লিঙ্গ : পুৰুষ		
445	DCS4141279	ফটো উপলব্ধ	446	DCS0562520	ফটো উপলব্ধ	447	DUU0193490	ফটো উপলব্ধ
নাম : ৰায়না বেগম স্বামীৰ নাম: নাসিৰ উদ্দিন ঘৰ নং : ১৯৮ক বয়স : 43 লিঙ্গ : মহিলা			নাম : ৰাজুল ইছলাম পিতাৰ নাম: নাসিৰ উদ্দিন ঘৰ নং : ১৯৮ক বয়স : 26 লিঙ্গ : পুৰুষ			নাম : ছাজুল ইছলাম পিতাৰ নাম: নাসিৰ উদ্দিন ঘৰ নং : 198 ক বয়স : 21 লিঙ্গ : পুৰুষ		
448	DCS4141280	ফটো উপলব্ধ	449	DCS4141304	ফটো উপলব্ধ	450	DCS4141315	ফটো উপলব্ধ
নাম : নাজিৰ উদ্দিন পিতাৰ নাম: মাহমুদ আলী ঘৰ নং : ১৯৮খ বয়স : 39 লিঙ্গ : পুৰুষ			নাম : আজিৰ উদ্দিন পিতাৰ নাম: মাহমুদ আলী ঘৰ নং : ১৯৯ বয়স : 56 লিঙ্গ : পুৰুষ			নাম : নেকজান বিবি স্বামীৰ নাম: আজিৰ উদ্দিন ঘৰ নং : ১৯৯ বয়স : 47 লিঙ্গ : মহিলা		



<p>E 451 DCS4141337</p> <p>নাম : আলিম উদ্দিন পিতাৰ নাম: মনোহৰ আলী ঘৰ নং : ২০০ বয়স : 62 লিঙ্গ : পুৰুষ</p> <p>ফটো উপলব্ধ</p>	<p>452 DCS4141348</p> <p>নাম : বাহেলা বেগম স্বামীৰ নাম: আলিম উদ্দিন ঘৰ নং : ২০০ বয়স : 49 লিঙ্গ : মহিলা</p> <p>ফটো উপলব্ধ</p>	<p>453 DCS1491638</p> <p>নাম : ছবিৰ আহমেদ পিতাৰ নাম: আলীম উদ্দিন ঘৰ নং : ২০০ বয়স : 23 লিঙ্গ : পুৰুষ</p> <p>ফটো উপলব্ধ</p>
<p>454 DUU0218446</p> <p>নাম : ছাবিদ আহমেদ পিতাৰ নাম: আলিম উদ্দিন ঘৰ নং : 200 বয়স : 20 লিঙ্গ : পুৰুষ</p> <p>ফটো উপলব্ধ</p>	<p># 455 DCS4141360</p> <p>নাম : বদৰন নেছা স্বামীৰ নাম: ফাৰিজ উদ্দিন ঘৰ নং : ২০১ বয়স : 55 লিঙ্গ : মহিলা</p> <p>ফটো উপলব্ধ</p>	<p># 456 DCS0229864</p> <p>নাম : ফাইৰুল ইছলাম পিতাৰ নাম: ফাৰিজ উদ্দিন ঘৰ নং : ২০১ বয়স : 28 লিঙ্গ : পুৰুষ</p> <p>ফটো উপলব্ধ</p>
<p>457 DCS1373141</p> <p>নাম : জিয়াৰুল ইছলাম পিতাৰ নাম: ফাৰিজ উদ্দিন ঘৰ নং : ২০১ বয়স : 24 লিঙ্গ : পুৰুষ</p> <p>ফটো উপলব্ধ</p>	<p>458 DCS1373703</p> <p>নাম : চিদ্দিকা বেগম স্বামীৰ নাম: ফাইৰুল ইছলাম ঘৰ নং : ২০১ বয়স : 23 লিঙ্গ : মহিলা</p> <p>ফটো উপলব্ধ</p>	<p>459 DCS1812098</p> <p>নাম : নজমুল ইছলাম পিতাৰ নাম: ফাৰিজ উদ্দিন ঘৰ নং : ২০১ বয়স : 23 লিঙ্গ : পুৰুষ</p> <p>ফটো উপলব্ধ</p>
<p># 460 DCS4141371</p> <p>নাম : বিবি আছমা পিতাৰ নাম: ফাৰিজ উদ্দিন ঘৰ নং : ২০১ক বয়স : 40 লিঙ্গ : মহিলা</p> <p>ফটো উপলব্ধ</p>	<p>461 DCS4141406</p> <p>নাম : আচা বেগম স্বামীৰ নাম: নূৰ উদ্দিন ঘৰ নং : ২০২ বয়স : 87 লিঙ্গ : মহিলা</p> <p>ফটো উপলব্ধ</p>	<p>462 DCS4141417</p> <p>নাম : নিজাম উদ্দিন পিতাৰ নাম: নূৰ উদ্দিন ঘৰ নং : ২০২ বয়স : 47 লিঙ্গ : পুৰুষ</p> <p>ফটো উপলব্ধ</p>
<p>463 DCS4141428</p> <p>নাম : চামচন নেহাৰ স্বামীৰ নাম: নিজাম উদ্দিন ঘৰ নং : ২০২ বয়স : 45 লিঙ্গ : মহিলা</p> <p>ফটো উপলব্ধ</p>	<p>464 DCS4141439</p> <p>নাম : চাহাব উদ্দিন পিতাৰ নাম: নূৰ উদ্দিন ঘৰ নং : ২০২ বয়স : 37 লিঙ্গ : পুৰুষ</p> <p>ফটো উপলব্ধ</p>	<p>465 DCS4141382</p> <p>নাম : মোঃ ফাৰুক আহমেদ মাতৃৰ নাম: আছা বেগম ঘৰ নং : ২০২ বয়স : 35 লিঙ্গ : পুৰুষ</p> <p>ফটো উপলব্ধ</p>
<p>466 DCS0235325</p> <p>নাম : বতা বেগম পিতাৰ নাম: নূৰ আলী ঘৰ নং : ২০২ বয়স : 33 লিঙ্গ : মহিলা</p> <p>ফটো উপলব্ধ</p>	<p>467 DCS0560581</p> <p>নাম : বেছমিনা বেগম স্বামীৰ নাম: চাহাব উদ্দিন ঘৰ নং : ২০২ বয়স : 28 লিঙ্গ : মহিলা</p> <p>ফটো উপলব্ধ</p>	<p>468 DTK0470567</p> <p>নাম : ইয়াচমিন চুলতানা স্বামীৰ নাম: ফাৰুক আহমেদ ঘৰ নং : ২০২ বয়স : 25 লিঙ্গ : মহিলা</p> <p>ফটো উপলব্ধ</p>
<p>469 DCS4141440</p> <p>নাম : মিনাৰা বেগম পিতাৰ নাম: নূৰ উদ্দিন ঘৰ নং : ২০২ (ক) বয়স : 52 লিঙ্গ : মহিলা</p> <p>ফটো উপলব্ধ</p>	<p>470 DCS4141462</p> <p>নাম : আব্দুল লতিব পিতাৰ নাম: মইন উদ্দিন ঘৰ নং : ২০৩ বয়স : 57 লিঙ্গ : পুৰুষ</p> <p>ফটো উপলব্ধ</p>	<p># 471 DCS4141473</p> <p>নাম : আনকুলা বেগম স্বামীৰ নাম: আব্দুল লতিব ঘৰ নং : ২০৩ বয়স : 52 লিঙ্গ : মহিলা</p> <p>ফটো উপলব্ধ</p>
<p>472 DCS0633677</p> <p>নাম : জেচমিনা বেগম পিতাৰ নাম: আব্দুল লতিব ঘৰ নং : 203 বয়স : 28 লিঙ্গ : মহিলা</p> <p>ফটো উপলব্ধ</p>	<p>473 DCS0633784</p> <p>নাম : মাৰজানা বেগম পিতাৰ নাম: আব্দুল লতিব ঘৰ নং : ২০৩ বয়স : 25 লিঙ্গ : মহিলা</p> <p>ফটো উপলব্ধ</p>	<p>474 DCS0539700</p> <p>নাম : ইমৰানা বেগম পিতাৰ নাম: আব্দুল লতিব ঘৰ নং : ২০৩ বয়স : 24 লিঙ্গ : মহিলা</p> <p>ফটো উপলব্ধ</p>
<p># 475 DCS0539718</p> <p>নাম : জাকিৰ হুছেইন বড়ভূইয়া পিতাৰ নাম: আব্দুল লতিব ঘৰ নং : ২০৩ বয়স : 24 লিঙ্গ : মহিলা</p> <p>ফটো উপলব্ধ</p>	<p>476 DUU0186213</p> <p>নাম : বাহুল হুছেইন বড়ভূঞা পিতাৰ নাম: আব্দুল লতিব বড়ভূঞা ঘৰ নং : 203 বয়স : 23 লিঙ্গ : পুৰুষ</p> <p>ফটো উপলব্ধ</p>	<p>477 DCS4141508</p> <p>নাম : বহিম উদ্দিন পিতাৰ নাম: সুনাহৰ আলী ঘৰ নং : ২০৪ বয়স : 62 লিঙ্গ : পুৰুষ</p> <p>ফটো উপলব্ধ</p>
<p>478 KZL0545269</p> <p>নাম : চিলা বেগম পিতাৰ নাম: মইনা মিঞা ঘৰ নং : 204 বয়স : 28 লিঙ্গ : মহিলা</p> <p>ফটো উপলব্ধ</p>	<p>479 DUU0094870</p> <p>নাম : পাৰমিনা বেগম স্বামীৰ নাম: আব্দুল মজিদ ঘৰ নং : 204 বয়স : 27 লিঙ্গ : মহিলা</p> <p>ফটো উপলব্ধ</p>	<p>480 DCS0539601</p> <p>নাম : আব্দুল মজিদ পিতাৰ নাম: বহিম উদ্দিন ঘৰ নং : ২০৪ বয়স : 23 লিঙ্গ : পুৰুষ</p> <p>ফটো উপলব্ধ</p>



481 নাম : বমিনা বেগম পিতাৰ নাম: বহিম উদ্দিন ঘৰ নং : 204 বয়স : 19 লিঙ্গ : মহিলা	DUU0214478 ফটো উপলব্ধ	482 নাম : আব্দুল কাদিৰ পিতাৰ নাম: বহিম উদ্দিন ঘৰ নং : 204 ক বয়স : 36 লিঙ্গ : পুৰুষ	DCS4141495 ফটো উপলব্ধ	483 নাম : বেছমিনা বেগম স্বামীৰ নাম: আব্দুল কাদিৰ ঘৰ নং : 204 ক বয়স : 32 লিঙ্গ : মহিলা	DCS0110668 ফটো উপলব্ধ
484 নাম : আব্দুল ছালাম পিতাৰ নাম: মইন উদ্দিন ঘৰ নং : 205 বয়স : 38 লিঙ্গ : পুৰুষ	DCS4141531 ফটো উপলব্ধ	485 নাম : ইছলাম উদ্দিন পিতাৰ নাম: মইন উদ্দিন ঘৰ নং : 205 বয়স : 37 লিঙ্গ : পুৰুষ	DCS4141553 ফটো উপলব্ধ	486 নাম : ছায়াৰা বেগম স্বামীৰ নাম: আব্দুল ছালাম ঘৰ নং : 205 বয়স : 30 লিঙ্গ : মহিলা	DCS0638619 ফটো উপলব্ধ
487 নাম : খালেদা বেগম স্বামীৰ নাম: ইছলাম উদ্দিন ঘৰ নং : 205 বয়স : 26 লিঙ্গ : মহিলা	DUU0155986 ফটো উপলব্ধ	488 নাম : ছুৰতুন নেছা স্বামীৰ নাম: মাহমদ আলী ঘৰ নং : 206 বয়স : 68 লিঙ্গ : মহিলা	DCS4141575 ফটো উপলব্ধ	489 নাম : বাছমিনা বেগম লক্ষৰ স্বামীৰ নাম: আব্দুল মতলিব ঘৰ নং : 206 (ক) বয়স : 34 লিঙ্গ : মহিলা	DCS6340494 ফটো উপলব্ধ
490 নাম : মিনাৰ বেগম লক্ষৰ স্বামীৰ নাম: বহিম উদ্দিন লক্ষৰ ঘৰ নং : 209 বয়স : 56 লিঙ্গ : মহিলা	DCS4141600 ফটো উপলব্ধ	491 নাম : বাহাৰুল ইছলাম লক্ষৰ পিতাৰ নাম: বহিম উদ্দিন লক্ষৰ ঘৰ নং : 207 বয়স : 31 লিঙ্গ : পুৰুষ	DCS4142363 ফটো উপলব্ধ	492 নাম : খাদিজা বেগম পিতাৰ নাম: বাহাৰুল ইছলাম লক্ষৰ ঘৰ নং : 207 বয়স : 23 লিঙ্গ : মহিলা	DCS6247290 ফটো উপলব্ধ
493 নাম : ববিবুল ইছলাম লক্ষৰ পিতাৰ নাম: বহিম উদ্দিন লক্ষৰ ঘৰ নং : 209ক বয়স : 35 লিঙ্গ : পুৰুষ	DCS4142454 ফটো উপলব্ধ	494 নাম : সাহিদা বেগম লক্ষৰ স্বামীৰ নাম: ববিবুল ইছলাম লক্ষৰ ঘৰ নং : 209ক বয়স : 29 লিঙ্গ : মহিলা	DCS0340646 ফটো উপলব্ধ	495 নাম : বুৰহান উদ্দিন লক্ষৰ পিতাৰ নাম: তুৰাকুল আলী ঘৰ নং : 208 বয়স : 34 লিঙ্গ : পুৰুষ	DCS4143106 ফটো উপলব্ধ
496 নাম : জয়নাল উদ্দিন লক্ষৰ পিতাৰ নাম: তুৰাকুল আলী লক্ষৰ ঘৰ নং : 208 বয়স : 30 লিঙ্গ : পুৰুষ	DCS4142534 ফটো উপলব্ধ	497 নাম : মেহবুবা বেগম স্বামীৰ নাম: জয়নাল উদ্দিন ঘৰ নং : 208 বয়স : 26 লিঙ্গ : মহিলা	CBD0382150 ফটো উপলব্ধ	498 নাম : সুৰমান আলী পিতাৰ নাম: ইনচান আলী ঘৰ নং : 208 বয়স : 43 লিঙ্গ : পুৰুষ	DCS4141622 ফটো উপলব্ধ
499 নাম : নেহাৰুন নেছা স্বামীৰ নাম: সুৰমান আলী ঘৰ নং : 208 বয়স : 42 লিঙ্গ : মহিলা	DCS4141633 ফটো উপলব্ধ	500 নাম : ফিৰদছ আলম পিতাৰ নাম: সুৰমান আলী ঘৰ নং : 208 বয়স : 25 লিঙ্গ : পুৰুষ	DCS0587899 ফটো উপলব্ধ	501 নাম : আলা উদ্দিন পিতাৰ নাম: আব্দুল খালিক ঘৰ নং : 210 বয়স : 51 লিঙ্গ : পুৰুষ	DCS4141644 ফটো উপলব্ধ
502 নাম : কুলচমা বেগম স্বামীৰ নাম: আলা উদ্দিন ঘৰ নং : 210 বয়স : 46 লিঙ্গ : মহিলা	DCS4141655 ফটো উপলব্ধ	503 নাম : জয়নাল উদ্দিন পিতাৰ নাম: আলা উদ্দিন ঘৰ নং : 210 বয়স : 33 লিঙ্গ : পুৰুষ	DCS0341479 ফটো উপলব্ধ	504 নাম : সাহজান আহমেদ পিতাৰ নাম: আলা উদ্দিন ঘৰ নং : 210 বয়স : 31 লিঙ্গ : মহিলা	DCS0341578 ফটো উপলব্ধ
505 নাম : বিলাল উদ্দিন পিতাৰ নাম: আলা উদ্দিন ঘৰ নং : 210 বয়স : 25 লিঙ্গ : পুৰুষ	DCS0572008 ফটো উপলব্ধ	506 নাম : জহিৰ উদ্দিন পিতাৰ নাম: আলা উদ্দিন ঘৰ নং : 210 বয়স : 21 লিঙ্গ : পুৰুষ	DUU0042580 ফটো উপলব্ধ	507 নাম : আছিয়া বেগম স্বামীৰ নাম: সাহজান আহমেদ ঘৰ নং : 210 খ বয়স : 25 লিঙ্গ : মহিলা	DUU0080127 ফটো উপলব্ধ
508 নাম : আব্দুল জলিল চৌধুৰী পিতাৰ নাম: আব্দুল লতিব চৌধুৰী ঘৰ নং : 211 বয়স : 62 লিঙ্গ : পুৰুষ	DCS4141666 ফটো উপলব্ধ	509 নাম : ফুলেবন নেছা লক্ষৰ স্বামীৰ নাম: আব্দুল জলিল চৌধুৰী ঘৰ নং : 211 বয়স : 57 লিঙ্গ : মহিলা	DCS4141677 ফটো উপলব্ধ	510 নাম : গিয়াস উদ্দিন চৌধুৰী পিতাৰ নাম: আব্দুল জলিল চৌধুৰী ঘৰ নং : 211 বয়স : 34 লিঙ্গ : পুৰুষ	DCS4143639 ফটো উপলব্ধ



511 নাম : ফাতিমা বেগম চৌধুৰী পিতাৰ নাম: আব্দুল জলিল চৌধুৰী ঘৰ নং : ২১১ বয়স : 26 লিঙ্গ : মহিলা	DCS0352773 ফটো উপলব্ধ	512 নাম : মহাম্মদ শৰিফ উদ্দিন চৌধুৰী পিতাৰ নাম: আব্দুল জলিল চৌধুৰী ঘৰ নং : ২১১ক বয়স : 39 লিঙ্গ : পুৰুষ	DCS4141702 ফটো উপলব্ধ	513 নাম : মইনুল হক পিতাৰ নাম: আব্দুল লতিব ঘৰ নং : ২১২ বয়স : 56 লিঙ্গ : পুৰুষ	DCS4141713 ফটো উপলব্ধ
514 নাম : চমতাৰা বেগম স্বামীৰ নাম: মইনুল হক ঘৰ নং : ২১২ বয়স : 44 লিঙ্গ : মহিলা	DCS4141724 ফটো উপলব্ধ	#2 515 নাম : আফতাব উদ্দিন পিতাৰ নাম: মইনুল হক ঘৰ নং : 212 বয়স : 24 লিঙ্গ : পুৰুষ	DCS0625822 ফটো উপলব্ধ	516 নাম : মুছলিমা বেগম পিতাৰ নাম: মইনুল হক ঘৰ নং : ২১২ বয়স : 23 লিঙ্গ : মহিলা	DCS6260939 ফটো উপলব্ধ
517 নাম : আব্দুল জব্বাৰ পিতাৰ নাম: আব্দুল লতিব ঘৰ নং : ২১৩ বয়স : 52 লিঙ্গ : পুৰুষ	DCS4141735 ফটো উপলব্ধ	518 নাম : লতিফুল নেছা স্বামীৰ নাম: আব্দুল জব্বাৰ ঘৰ নং : ২১৩ বয়স : 46 লিঙ্গ : মহিলা	DCS4141746 ফটো উপলব্ধ	519 নাম : আলা উদ্দিন পিতাৰ নাম: আব্দুল জব্বাৰ ঘৰ নং : ২১৩ বয়স : 25 লিঙ্গ : পুৰুষ	DCS0587808 ফটো উপলব্ধ
520 নাম : আৰিফ উদ্দিন পিতাৰ নাম: আব্দুল জব্বাৰ ঘৰ নং : 213 বয়স : 23 লিঙ্গ : পুৰুষ	DUU0176917 ফটো উপলব্ধ	521 নাম : সাহাব উদ্দিন পিতাৰ নাম: আব্দুল জব্বাৰ ঘৰ নং : ২১৩ বয়স : 23 লিঙ্গ : পুৰুষ	DCS6261937 ফটো উপলব্ধ	# 522 নাম : বাৰিয়া বেগম স্বামীৰ নাম: নূৰ উদ্দিন ঘৰ নং : ২১৪ বয়স : 41 লিঙ্গ : মহিলা	DCS4141757 ফটো উপলব্ধ
# 523 নাম : আতাব উদ্দিন পিতাৰ নাম: মুছলিমাৰ আলী ঘৰ নং : ২১৬ বয়স : 54 লিঙ্গ : পুৰুষ	DCS4141804 ফটো উপলব্ধ	524 নাম : আনাৰুন নেছা স্বামীৰ নাম: আতাব উদ্দিন ঘৰ নং : ২১৬ বয়স : 54 লিঙ্গ : মহিলা	DCS4141815 ফটো উপলব্ধ	525 নাম : ছবিৰ আহমেদ পিতাৰ নাম: আতাব উদ্দিন ঘৰ নং : ২১৬ বয়স : 28 লিঙ্গ : পুৰুষ	DCS0121756 ফটো উপলব্ধ
526 নাম : চাবিনা বেগম স্বামীৰ নাম: ছবিৰ আহমেদ ঘৰ নং : ২১৬ বয়স : 22 লিঙ্গ : মহিলা	DCS6285092 ফটো উপলব্ধ	527 নাম : আব্দুল চুবুৰ পিতাৰ নাম: স্বাফিকুল বহমান ঘৰ নং : ২১৭ বয়স : 46 লিঙ্গ : পুৰুষ	DCS4141837 ফটো উপলব্ধ	528 নাম : বেছমিনা বেগম স্বামীৰ নাম: আব্দুল চুবুৰ ঘৰ নং : ২১৭ বয়স : 42 লিঙ্গ : মহিলা	DCS4141848 ফটো উপলব্ধ
529 নাম : ইমৰান হুছেইন পিতাৰ নাম: আব্দুল চুবুৰ ঘৰ নং : ২১৭ বয়স : 26 লিঙ্গ : পুৰুষ	DCS0351270 ফটো উপলব্ধ	530 নাম : দিলোৱাৰ হুছেইন পিতাৰ নাম: আব্দুল চুবুৰ ঘৰ নং : ২১৭ বয়স : 25 লিঙ্গ : পুৰুষ	DCS0538520 ফটো উপলব্ধ	531 নাম : আব্দুল ৰহিম পিতাৰ নাম: মাইমদ আলী ঘৰ নং : ২১৮ বয়স : 62 লিঙ্গ : পুৰুষ	DCS4141859 ফটো উপলব্ধ
532 নাম : চায়না বেগম স্বামীৰ নাম: আব্দুল ৰহিম ঘৰ নং : ২১৮ বয়স : 57 লিঙ্গ : মহিলা	DCS4141860 ফটো উপলব্ধ	533 নাম : মিনাজ উদ্দিন পিতাৰ নাম: আব্দুল ৰহিম ঘৰ নং : ২১৮ বয়স : 35 লিঙ্গ : পুৰুষ	DCS4141871 ফটো উপলব্ধ	# 534 নাম : এলিজা বেগম স্বামীৰ নাম: আজিৰ উদ্দিন ঘৰ নং : ২১৮ বয়স : 32 লিঙ্গ : মহিলা	DCS0346569 ফটো উপলব্ধ
535 নাম : শ্বইনাজ বেগম স্বামীৰ নাম: মিনাজ উদ্দিন ঘৰ নং : ২১৮ বয়স : 25 লিঙ্গ : মহিলা	DCS1483239 ফটো উপলব্ধ	536 নাম : আব্দুল জব্বাৰ পিতাৰ নাম: আব্দুল ৰহিম ঘৰ নং : ২১৮ বয়স : 25 লিঙ্গ : পুৰুষ	DCS1903251 ফটো উপলব্ধ	537 নাম : আজিৰ উদ্দিন পিতাৰ নাম: আব্দুল ৰহিম ঘৰ নং : ২১৮ বয়স : 32 লিঙ্গ : পুৰুষ	DCS4143684 ফটো উপলব্ধ
538 নাম : জালাল উদ্দিন পিতাৰ নাম: আব্দুল গনি ঘৰ নং : ২১৯ বয়স : 66 লিঙ্গ : পুৰুষ	DCS4141882 ফটো উপলব্ধ	539 নাম : আফতেবা খাতুন স্বামীৰ নাম: জালাল উদ্দিন ঘৰ নং : ২১৯ বয়স : 57 লিঙ্গ : মহিলা	DCS4141888 ফটো উপলব্ধ	540 নাম : ইয়াহিয়া আহমেদ পিতাৰ নাম: জালাল উদ্দিন ঘৰ নং : ২১৯ বয়স : 23 লিঙ্গ : পুৰুষ	DCS1623792 ফটো উপলব্ধ



541 নাম : শ্বাকিৰা খাতুন স্বামীৰ নাম : কাইদুল ইছলাম ঘৰ নং : 219 বয়স : 21 লিঙ্গ : মহিলা	DUU0057745 ফটো উপলব্ধ	542 নাম : কাইদুল ইছলাম পিতাৰ নাম : জালাল উদ্দিন ঘৰ নং : 219 বয়স : 31 লিঙ্গ : পুৰুষ	DCS4143662 ফটো উপলব্ধ	543 নাম : আইনুল হক লস্কৰ পিতাৰ নাম : জালাল উদ্দিন ঘৰ নং : 219 বয়স : 42 লিঙ্গ : পুৰুষ	DCS4141893 ফটো উপলব্ধ
544 নাম : ছবিৰন নেছা স্বামীৰ নাম : আইনুল হক লস্কৰ ঘৰ নং : 219 বয়স : 37 লিঙ্গ : মহিলা	DCS4141939 ফটো উপলব্ধ	545 নাম : চাইদুল হক পিতাৰ নাম : জালাল উদ্দিন ঘৰ নং : 219 বয়স : 38 লিঙ্গ : পুৰুষ	DCS4141906 ফটো উপলব্ধ	546 নাম : আচমিনা বেগম স্বামীৰ নাম : চাইদুল হক ঘৰ নং : 219 বয়স : 35 লিঙ্গ : মহিলা	DCS4142976 ফটো উপলব্ধ
547 নাম : নজৰুল হক লস্কৰ পিতাৰ নাম : জালাল উদ্দিন লস্কৰ ঘৰ নং : 219 বয়স : 34 লিঙ্গ : পুৰুষ	DCS4141928 ফটো উপলব্ধ	548 নাম : দিলৰবা বেগম স্বামীৰ নাম : নজৰুল হক লস্কৰ ঘৰ নং : 219 বয়স : 30 লিঙ্গ : মহিলা	DCS0597575 ফটো উপলব্ধ	549 নাম : হাৰুন বসিদ পিতাৰ নাম : জবান আলী ঘৰ নং : 220 বয়স : 80 লিঙ্গ : পুৰুষ	DCS4142487 ফটো উপলব্ধ
550 নাম : মায়াবুন নেছা স্বামীৰ নাম : হাৰুন বসিদ ঘৰ নং : 220 বয়স : 50 লিঙ্গ : মহিলা	DCS4142272 ফটো উপলব্ধ	551 নাম : মুছলিয়া বেগম পিতাৰ নাম : স্বৰিফ উদ্দিন ঘৰ নং : 220 বয়স : 40 লিঙ্গ : মহিলা	DCS4035330 ফটো উপলব্ধ	552 নাম : আকলিয়া বেগম স্বামীৰ নাম : মমিজ উদ্দিন ঘৰ নং : 220 বয়স : 25 লিঙ্গ : মহিলা	DCS6312706 ফটো উপলব্ধ
553 নাম : মমিজ উদ্দিন পিতাৰ নাম : হাৰুন বসিদ ঘৰ নং : 220 বয়স : 24 লিঙ্গ : পুৰুষ	DCS6312714 ফটো উপলব্ধ	554 নাম : বমজানা বেগম পিতাৰ নাম : হাৰুন বসিদ ঘৰ নং : 220 বয়স : 22 লিঙ্গ : মহিলা	DCS6312730 ফটো উপলব্ধ	555 নাম : হুছেইন আহমেদ লস্কৰ পিতাৰ নাম : মনিৰ উদ্দিন লস্কৰ ঘৰ নং : 221 বয়স : 50 লিঙ্গ : পুৰুষ	DCS4141962 ফটো উপলব্ধ
556 নাম : বাহেনা বেগম স্বামীৰ নাম : হুছেইন আহমেদ লস্কৰ ঘৰ নং : 221 বয়স : 45 লিঙ্গ : মহিলা	DCS4141973 ফটো উপলব্ধ	557 নাম : গুলজাৰ আহমেদ লস্কৰ পিতাৰ নাম : হুছেইন আহমেদ লস্কৰ ঘৰ নং : 221 বয়স : 30 লিঙ্গ : পুৰুষ	DCS4142681 ফটো উপলব্ধ	558 নাম : ফিৰদৌচা বেগম লস্কৰ পিতাৰ নাম : হুছেইন আহমেদ লস্কৰ ঘৰ নং : 221 বয়স : 23 লিঙ্গ : মহিলা	DCS1491281 ফটো উপলব্ধ
559 নাম : ইয়াছমীনা বেগম স্বামীৰ নাম : গুলজাৰ আহমেদ লস্কৰ ঘৰ নং : 221-ক বয়স : 21 লিঙ্গ : মহিলা	DUU0018457 ফটো উপলব্ধ	560 নাম : আব্দুল হক পিতাৰ নাম : আব্দুল বহমান ঘৰ নং : 222 বয়স : 52 লিঙ্গ : পুৰুষ	DCS4141984 ফটো উপলব্ধ	561 নাম : চাহৰুন নেছা স্বামীৰ নাম : আব্দুল হক ঘৰ নং : 222 বয়স : 47 লিঙ্গ : মহিলা	DCS4141995 ফটো উপলব্ধ
562 নাম : আব্দুল গফুৰ পিতাৰ নাম : আব্দুল হক ঘৰ নং : 222 বয়স : 31 লিঙ্গ : পুৰুষ	DCS4143446 ফটো উপলব্ধ	563 নাম : বাহেলা বেগম স্বামীৰ নাম : আব্দুল গফুৰ ঘৰ নং : 222 বয়স : 23 লিঙ্গ : মহিলা	DUU0160242 ফটো উপলব্ধ	564 নাম : ফুলবান বেগম স্বামীৰ নাম : নজৰ আলি ঘৰ নং : 228 বয়স : 87 লিঙ্গ : মহিলা	DCS4142067 ফটো উপলব্ধ
565 নাম : হুছনেৰা বেগম স্বামীৰ নাম : আব্দুল হান্নান ঘৰ নং : 228 বয়স : 39 লিঙ্গ : মহিলা	DCS2053170 ফটো উপলব্ধ	566 নাম : নাজিমা খাতুন স্বামীৰ নাম : আব্দুল হান্নান ঘৰ নং : 224 বয়স : 28 লিঙ্গ : মহিলা	CFN1294313 ফটো উপলব্ধ	567 নাম : ইমৰানা বেগম স্বামীৰ নাম : আব্দুল হাসিম ঘৰ নং : 228 বয়স : 25 লিঙ্গ : মহিলা	DCS0561803 ফটো উপলব্ধ
568 নাম : ছামিনা বেগম স্বামীৰ নাম : জিয়াউৰ বহমান ঘৰ নং : 224 বয়স : 24 লিঙ্গ : মহিলা	DCS1754084 ফটো উপলব্ধ	569 নাম : আব্দুল হান্নান পিতাৰ নাম : নজৰ আলী ঘৰ নং : 228 বয়স : 37 লিঙ্গ : পুৰুষ	DCS4142078 ফটো উপলব্ধ	570 নাম : আব্দুল হাসিম পিতাৰ নাম : নজৰ আলী ঘৰ নং : 228 বয়স : 31 লিঙ্গ : পুৰুষ	DCS2052871 ফটো উপলব্ধ



571 নাম : সিৰাজুল ইছলাম পিতাৰ নাম : নজৰ আলী ঘৰ নং : ২২৫ বয়স : 44 লিঙ্গ : পুৰুষ	DCS4142089 ফটো উপলব্ধ	572 নাম : মুছলিমা বেগম স্বামীৰ নাম : সিৰাজুল ইছলাম ঘৰ নং : ২২৫ বয়স : 43 লিঙ্গ : মহিলা	DCS4142090 ফটো উপলব্ধ	573 নাম : মফিজুল হক পিতাৰ নাম : নজৰ আলী ঘৰ নং : ২২৬ বয়স : 44 লিঙ্গ : পুৰুষ	DCS4142103 ফটো উপলব্ধ
574 নাম : পৰ্ণিমা বেগম স্বামীৰ নাম : মফিজুল হক ঘৰ নং : ২২৬ বয়স : 39 লিঙ্গ : মহিলা	DCS4142114 ফটো উপলব্ধ	575 নাম : জাকিৰ হুছেইন পিতাৰ নাম : নজৰ আলী ঘৰ নং : ২২৭ বয়স : 43 লিঙ্গ : পুৰুষ	DCS4142125 ফটো উপলব্ধ	576 নাম : মঞ্চুৰা বেগম স্বামীৰ নাম : জাকিৰ হুছেইন ঘৰ নং : ২২৭ বয়স : 38 লিঙ্গ : মহিলা	DCS4142136 ফটো উপলব্ধ
577 নাম : নাজিমা খাতুন স্বামীৰ নাম : নূৰ হুছেইন ঘৰ নং : ২২৭ বয়স : 28 লিঙ্গ : মহিলা	DCS6318109 ফটো উপলব্ধ	578 নাম : নূৰ হুছেইন পিতাৰ নাম : জাকিৰ হুছেইন ঘৰ নং : ২২৭ বয়স : 26 লিঙ্গ : পুৰুষ	DCS0525709 ফটো উপলব্ধ	579 নাম : আজিবুন নেছা স্বামীৰ নাম : সমৰ আলী ঘৰ নং : ২২৮ বয়স : 37 লিঙ্গ : মহিলা	DCS4142158 ফটো উপলব্ধ
580 নাম : আজমল হুছেইন পিতাৰ নাম : সমৰ আলী ঘৰ নং : 228 বয়স : 22 লিঙ্গ : পুৰুষ	DCS6311674 ফটো উপলব্ধ	581 নাম : আব্দুল কুদ্দুছ পিতাৰ নাম : বলৰাম দাস ঘৰ নং : 228 ক বয়স : 32 লিঙ্গ : পুৰুষ	DCS1680909 ফটো উপলব্ধ	582 নাম : বাবিয়া বেগম স্বামীৰ নাম : ওচমান আলী ঘৰ নং : 229 বয়স : 45 লিঙ্গ : মহিলা	DUU0077172 ফটো উপলব্ধ
# 583 নাম : পাৰবিনা বেগম পিতাৰ নাম : ওচমান আলী ঘৰ নং : ২২৯ বয়স : 35 লিঙ্গ : মহিলা	DCS0534552 ফটো উপলব্ধ	584 নাম : দিলোৱাৰ হুছেইন পিতাৰ নাম : ওচমান আলী ঘৰ নং : ২২৯ বয়স : 33 লিঙ্গ : পুৰুষ	DCS0324574 ফটো উপলব্ধ	585 নাম : ছাবিনা খাতুন স্বামীৰ নাম : জাকিৰ হুছেইন ঘৰ নং : 229 বয়স : 24 লিঙ্গ : মহিলা	DUU0095000 ফটো উপলব্ধ
586 নাম : জাকিৰ হুছেইন পিতাৰ নাম : ওচমান আলী ঘৰ নং : ২২৯গ বয়স : 23 লিঙ্গ : পুৰুষ	DCS1614387 ফটো উপলব্ধ	587 নাম : হাসিনা বেগম স্বামীৰ নাম : দিলোৱাৰা হুছেইন ঘৰ নং : ২২৯ক বয়স : 29 লিঙ্গ : মহিলা	DCS1614072 ফটো উপলব্ধ	588 নাম : ৰমজান আলী মাতৃৰ নাম : ওচমান আলী ঘৰ নং : ২২৯খ বয়স : 24 লিঙ্গ : পুৰুষ	DCS1614080 ফটো উপলব্ধ
589 নাম : হবিবুৰ ৰহমান পিতাৰ নাম : জামিৰ উদ্দিন ঘৰ নং : ২৩০ বয়স : 37 লিঙ্গ : পুৰুষ	DCS4142227 ফটো উপলব্ধ	590 নাম : মোঃ ইলিয়াছ পিতাৰ নাম : আমিৰ উদ্দিন ঘৰ নং : ২৩০ বয়স : 36 লিঙ্গ : পুৰুষ	DCS4142216 ফটো উপলব্ধ	591 নাম : ছিদ্দিকা বেগম স্বামীৰ নাম : হবিবুৰ ৰহমান ঘৰ নং : ২৩০ বয়স : 35 লিঙ্গ : মহিলা	DCS4142341 ফটো উপলব্ধ
592 নাম : মাৰজিয়া বেগম স্বামীৰ নাম : মোঃ ইলিয়াছ ঘৰ নং : ২৩০ বয়স : 32 লিঙ্গ : মহিলা	DCS2053078 ফটো উপলব্ধ	593 নাম : মুহাম্মাদ ইউছুফ পিতাৰ নাম : আমিৰ উদ্দিন ঘৰ নং : ২৩০ বয়স : 28 লিঙ্গ : পুৰুষ	DCS0235283 ফটো উপলব্ধ	594 নাম : মুহাম্মাদ ইনামুল হাচান পিতাৰ নাম : আমিৰ উদ্দিন ঘৰ নং : ২৩০ বয়স : 25 লিঙ্গ : পুৰুষ	DCS0612952 ফটো উপলব্ধ
595 নাম : চাজিমা বেগম স্বামীৰ নাম : মো. ইউছুফ ঘৰ নং : ২৩০ বয়স : 23 লিঙ্গ : মহিলা	DCS0538116 ফটো উপলব্ধ	596 নাম : মাচুমা খাতুন স্বামীৰ নাম : মুহাম্মাদ ইনামুল হাচান ঘৰ নং : 230 বয়স : 20 লিঙ্গ : মহিলা	DUU0155580 ফটো উপলব্ধ	597 নাম : শুকুৰ পিতাৰ নাম : ইৰমান . ঘৰ নং : ২৩২ বয়স : 59 লিঙ্গ : পুৰুষ	DCS8343984 ফটো উপলব্ধ
598 নাম : ছৈয়ৰণ . স্বামীৰ নাম : শুকুৰ . ঘৰ নং : 232 বয়স : 52 লিঙ্গ : মহিলা	DCS8343860 ফটো উপলব্ধ	# 599 নাম : বিলাল আহমেদ পিতাৰ নাম : শুকুৰ ঘৰ নং : 232 বয়স : 29 লিঙ্গ : পুৰুষ	DCS0277236 ফটো উপলব্ধ	600 নাম : বিনা বেগম স্বামীৰ নাম : বিলাল আহমেদ ঘৰ নং : 232 বয়স : 28 লিঙ্গ : মহিলা	DCS0277228 ফটো উপলব্ধ



601 নাম : আমিৰ উদ্দিন পিতাৰ নাম: শুকুৰ ঘৰ নং : 232 বয়স : 27 লিঙ্গ : পুৰুষ	DCS0363622 ফটো উপলব্ধ	602 নাম : জাহ্মিনা বেগম স্বামীৰ নাম: আমিৰ উদ্দিন ঘৰ নং : 232 বয়স : 27 লিঙ্গ : মহিলা	DCS0277335 ফটো উপলব্ধ	603 নাম : কবিৰ আহমেদ পিতাৰ নাম: শুকুৰ ঘৰ নং : 232 বয়স : 24 লিঙ্গ : পুৰুষ	DUU0181677 ফটো উপলব্ধ
604 নাম : চবিৰ আহমেদ পিতাৰ নাম: শুকুৰ ঘৰ নং : 232 বয়স : 23 লিঙ্গ : পুৰুষ	DUU0181685 ফটো উপলব্ধ	#2 605 নাম : নুৰুল হক পিতাৰ নাম: আব্দুল শুকুৰ ঘৰ নং : 233 বয়স : 38 লিঙ্গ : পুৰুষ	DCS8343393 ফটো উপলব্ধ	606 নাম : বিনা বেগম স্বামীৰ নাম: নুৰুল হক ঘৰ নং : 233 বয়স : 32 লিঙ্গ : মহিলা	DCS0292383 ফটো উপলব্ধ
607 নাম : সজ্জাদ উদ্দিন মাতৃৰ নাম: আব্দুৰ নুৰ ঘৰ নং : 234 বয়স : 47 লিঙ্গ : পুৰুষ	DCS2085690 ফটো উপলব্ধ	608 নাম : আনোৱাৰা বেগম স্বামীৰ নাম: সজ্জাদ উদ্দিন ঘৰ নং : 234 বয়স : 38 লিঙ্গ : মহিলা	DCS0373837 ফটো উপলব্ধ	609 নাম : কুৰবান আলি পিতাৰ নাম: সজ্জাদ উদ্দিন ঘৰ নং : 234 বয়স : 25 লিঙ্গ : পুৰুষ	DCS1716349 ফটো উপলব্ধ
610 নাম : চুলতানা বেগম পিতাৰ নাম: সজ্জাদ উদ্দিন ঘৰ নং : 234 বয়স : 19 লিঙ্গ : মহিলা	DUU0153007 ফটো উপলব্ধ	611 নাম : আবু কাসিম পিতাৰ নাম: হাচন আলী ঘৰ নং : 235 বয়স : 55 লিঙ্গ : পুৰুষ	DCS5640197 ফটো উপলব্ধ	612 নাম : বুসনা বেগম স্বামীৰ নাম: আবু কাসিম ঘৰ নং : 235 বয়স : 42 লিঙ্গ : মহিলা	DCS5640200 ফটো উপলব্ধ
S 613 নাম : আব্দুল মন্নাফ পিতাৰ নাম: বশীৰ আলী ঘৰ নং : 240 বয়স : 51 লিঙ্গ : পুৰুষ	DCS2059532 ফটো উপলব্ধ	S 614 নাম : জিলিকা বেগম স্বামীৰ নাম: আব্দুল মন্নাফ উদ্দিন ঘৰ নং : 240 বয়স : 26 লিঙ্গ : মহিলা	DCS2059543 ফটো উপলব্ধ	# 615 নাম : ছমিৰ আহমেদ পিতাৰ নাম: নেজাম উদ্দিন ঘৰ নং : 243 বয়স : 32 লিঙ্গ : পুৰুষ	DCS0271619 ফটো উপলব্ধ
616 নাম : আফছানা বেগম স্বামীৰ নাম: ছমিৰ আহমেদ ঘৰ নং : 243 বয়স : 28 লিঙ্গ : মহিলা	DCS4142965 ফটো উপলব্ধ	617 নাম : বেহিমা খাতুন স্বামীৰ নাম: কাছিম আলী ঘৰ নং : 289 বয়স : 67 লিঙ্গ : মহিলা	DCS2053169 ফটো উপলব্ধ	E 618 নাম : হবিব আলী পিতাৰ নাম: কাছিম আলী ঘৰ নং : 289 বয়স : 37 লিঙ্গ : পুৰুষ	DCS2052984 ফটো উপলব্ধ
619 নাম : মকবুল হুছেইন পিতাৰ নাম: কাছিম আলী ঘৰ নং : 289 বয়স : 33 লিঙ্গ : পুৰুষ	DCS2052995 ফটো উপলব্ধ	620 নাম : ছফিয়া খাতুন স্বামীৰ নাম: মকবুল হুছেইন ঘৰ নং : 247 বয়স : 31 লিঙ্গ : মহিলা	DCS0538645 ফটো উপলব্ধ	621 নাম : ইছলাম উদ্দিন পিতাৰ নাম: হাৰিফ আলী ঘৰ নং : 251 বয়স : 37 লিঙ্গ : পুৰুষ	DCS4139019 ফটো উপলব্ধ
622 নাম : স্বজিয়া বেগম স্বামীৰ নাম: ইছলাম উদ্দিন ঘৰ নং : 251 বয়স : 35 লিঙ্গ : মহিলা	DCS0282889 ফটো উপলব্ধ	623 নাম : পাৰবিন চুলতানা পিতাৰ নাম: ইছলাম উদ্দিন ঘৰ নং : 251 বয়স : 20 লিঙ্গ : মহিলা	DUU0179440 ফটো উপলব্ধ	624 নাম : নেৰাজ উদ্দিন পিতাৰ নাম: আব্দুল লতিব ঘৰ নং : 253 বয়স : 29 লিঙ্গ : পুৰুষ	DCS0331629 ফটো উপলব্ধ
625 নাম : আফছানা বেগম স্বামীৰ নাম: নেৰাজ উদ্দিন ঘৰ নং : 253 বয়স : 25 লিঙ্গ : মহিলা	DCS1744820 ফটো উপলব্ধ	626 নাম : ফৰিজ উদ্দিন পিতাৰ নাম: মসুৰ আলী ঘৰ নং : 255 বয়স : 39 লিঙ্গ : পুৰুষ	DCS4142669 ফটো উপলব্ধ	627 নাম : ৰশিদা বেগম লক্ষুৰ স্বামীৰ নাম: ফৰিজ উদ্দিন ঘৰ নং : 255 বয়স : 27 লিঙ্গ : মহিলা	DCS0537993 ফটো উপলব্ধ
628 নাম : নজিৰ আলি পিতাৰ নাম: মসুৰ আলি ঘৰ নং : 256 বয়স : 29 লিঙ্গ : পুৰুষ	DCS0642900 ফটো উপলব্ধ	629 নাম : জ বীনা বেগম স্বামীৰ নাম: নজিৰ আলী ঘৰ নং : 256 বয়স : 21 লিঙ্গ : মহিলা	DUU0148015 ফটো উপলব্ধ	630 নাম : আছিকুল ৰহমান পিতাৰ নাম: চিৰাজ উদ্দিন ঘৰ নং : 257 বয়স : 24 লিঙ্গ : পুৰুষ	DCS0642843 ফটো উপলব্ধ



631 নাম : শৰিফ উদ্দিন পিতাৰ নাম: মসুৰ আলী ঘৰ নং : 258 বয়স : 35 লিঙ্গ : পুৰুষ	DCS4140641 ফটো উপলব্ধ	632 নাম : শৰিফ উদ্দিন পিতাৰ নাম: আব্দুল মনাফ ঘৰ নং : 291 বয়স : 54 লিঙ্গ : পুৰুষ	DCS4142749 ফটো উপলব্ধ	633 নাম : ফুলেছা বিবি স্বামীৰ নাম: শৰিফ উদ্দিন ঘৰ নং : 291 বয়স : 43 লিঙ্গ : মহিলা	DCS0002436 ফটো উপলব্ধ
634 নাম : চাইফ উদ্দিন পিতাৰ নাম: শৰিফ উদ্দিন ঘৰ নং : 292 বয়স : 23 লিঙ্গ : পুৰুষ	DCS1773092 ফটো উপলব্ধ	635 নাম : হাবিজ উদ্দিন পিতাৰ নাম: আব্দুল বাজিদ শেখ ঘৰ নং : 296 বয়স : 48 লিঙ্গ : পুৰুষ	DCS4143402 ফটো উপলব্ধ	# 636 নাম : মঞ্জুমা বেগম স্বামীৰ নাম: হাবিজ উদ্দিন ঘৰ নং : 296 বয়স : 40 লিঙ্গ : মহিলা	DCS4143344 ফটো উপলব্ধ
637 নাম : আব্দুল জলিল পিতাৰ নাম: বাবুৰ আলী ঘৰ নং : 900 বয়স : 49 লিঙ্গ : পুৰুষ	DCS4142603 ফটো উপলব্ধ	638 নাম : ছালেহা বেগম স্বামীৰ নাম: আব্দুল জলিল ঘৰ নং : 900 বয়স : 43 লিঙ্গ : মহিলা	DCS4142614 ফটো উপলব্ধ	639 নাম : হিলাল উদ্দিন পিতাৰ নাম: আব্দুল জলিল ঘৰ নং : 900 বয়স : 27 লিঙ্গ : পুৰুষ	DCS0376327 ফটো উপলব্ধ
640 নাম : ফকৰুল ইছলাম বড়ভূঞা পিতাৰ নাম: আব্দুল জলিল ঘৰ নং : 300 বয়স : 21 লিঙ্গ : পুৰুষ	DUU0000489 ফটো উপলব্ধ	641 নাম : বেজাক উদ্দিন পিতাৰ নাম: আছমান আলী ঘৰ নং : 304 বয়স : 27 লিঙ্গ : পুৰুষ	DCS0317107 ফটো উপলব্ধ	642 নাম : কামাল উদ্দিন পিতাৰ নাম: আছমান আলী ঘৰ নং : 306 বয়স : 26 লিঙ্গ : পুৰুষ	DCS0229443 ফটো উপলব্ধ
643 নাম : ছাফানা বেগম স্বামীৰ নাম: কামাল উদ্দিন ঘৰ নং : 306 বয়স : 20 লিঙ্গ : মহিলা	DUU0115980 ফটো উপলব্ধ	644 নাম : আজিৰ উদ্দিন চৌধুৰী পিতাৰ নাম: বাসিদ আলী চৌধুৰী ঘৰ নং : 307 বয়স : 54 লিঙ্গ : পুৰুষ	DCS6438353 ফটো উপলব্ধ	645 নাম : ফাৰহানা বেগম স্বামীৰ নাম: আজিৰ উদ্দিন চৌধুৰী ঘৰ নং : 307 বয়স : 45 লিঙ্গ : মহিলা	DCS6438364 ফটো উপলব্ধ
646 নাম : জাহাংগীৰ আলম চৌধুৰী পিতাৰ নাম: আজিৰ উদ্দিন চৌধুৰী ঘৰ নং : 307 বয়স : 26 লিঙ্গ : পুৰুষ	DCS0552612 ফটো উপলব্ধ	#2 647 নাম : বফিক উদ্দিন পিতাৰ নাম: আছমান আলী ঘৰ নং : 308 বয়স : 29 লিঙ্গ : পুৰুষ	DCS4143651 ফটো উপলব্ধ	648 নাম : স্বাহেনা বেগম স্বামীৰ নাম: বফিক উদ্দিন ঘৰ নং : 308 বয়স : 29 লিঙ্গ : মহিলা	DCS0229724 ফটো উপলব্ধ
649 নাম : নূৰ ইছলাম পিতাৰ নাম: আক্কাছ আলী ঘৰ নং : 313 বয়স : 48 লিঙ্গ : পুৰুষ	DUU0068288 ফটো উপলব্ধ	650 নাম : মফিদা বেগম স্বামীৰ নাম: নূৰ ইছলাম ঘৰ নং : 313 বয়স : 38 লিঙ্গ : মহিলা	DBH1970979 ফটো উপলব্ধ	651 নাম : আব্দুল কাদিৰ বৰভূঞা পিতাৰ নাম: বাবুৰ আলী বৰভূঞা ঘৰ নং : 750 বয়স : 48 লিঙ্গ : পুৰুষ	DCS6436437 ফটো উপলব্ধ
652 নাম : মেহবুব আলম বৰভূঞা পিতাৰ নাম: আব্দুল কাদিৰ বৰভূঞা ঘৰ নং : 750 বয়স : 22 লিঙ্গ : পুৰুষ	DCS1634310 ফটো উপলব্ধ	653 নাম : মমতাজ বেগম স্বামীৰ নাম: মেহবুব আলম বৰভূঞা ঘৰ নং : 750 বয়স : 19 লিঙ্গ : মহিলা	DUU0178517 ফটো উপলব্ধ	654 নাম : এলাচুন নোচা লক্ষৰ স্বামীৰ নাম: আব্দুল বহমান লক্ষৰ ঘৰ নং : 951গ বয়স : 55 লিঙ্গ : মহিলা	DCS2052815 ফটো উপলব্ধ
655 নাম : ফৰহানা বেগম লক্ষৰ পিতাৰ নাম: জিয়াউৰ বহমান লক্ষৰ ঘৰ নং : 951গ বয়স : 24 লিঙ্গ : মহিলা	DCS0517656 ফটো উপলব্ধ	656 নাম : মাৰুফ আহমেদ লক্ষৰ মাতৃৰ নাম: মনোৱাৰা বেগম ঘৰ নং : 951গ বয়স : 21 লিঙ্গ : পুৰুষ	DCS6304638 ফটো উপলব্ধ	657 নাম : মহম্মদ ইয়াহিয়া আহমেদ লক্ষৰ মাতৃৰ নাম: মনোৱাৰা বেগম ঘৰ নং : 951গ বয়স : 21 লিঙ্গ : পুৰুষ	DCS6300784 ফটো উপলব্ধ
658 নাম : জিয়াউৰ বহমান লক্ষৰ পিতাৰ নাম: আব্দুল বহমান লক্ষৰ ঘৰ নং : 951গ বয়স : 43 লিঙ্গ : পুৰুষ	DCS2052804 ফটো উপলব্ধ	659 নাম : মনোৱাৰা বেগম লক্ষৰ স্বামীৰ নাম: জিয়াবুৰ বহমান লক্ষৰ ঘৰ নং : 951গ বয়স : 39 লিঙ্গ : মহিলা	DCS2052826 ফটো উপলব্ধ	660 নাম : এলাচুন বেগম স্বামীৰ নাম: মজিবুৰ বহমান ঘৰ নং : 1025 বয়স : 40 লিঙ্গ : মহিলা	DUU0077248 ফটো উপলব্ধ



661 নাম : মজিবুৰ ৰহমান পিতাৰ নাম: চিদ্দিক আলী ঘৰ নং : ১০২৫ বয়স : 38 লিঙ্গ : পুৰুষ	DCS4142727 ফটো উপলব্ধ	662 নাম : খালিদা বেগম স্বামীৰ নাম: ময়বুৰ ৰহমান ঘৰ নং : ১০২৫ বয়স : 38 লিঙ্গ : মহিলা	DCS0393355 ফটো উপলব্ধ	663 নাম : ময়বুৰ ৰহমান পিতাৰ নাম: চিদ্দিক আলী ঘৰ নং : ১০২৫ বয়স : 37 লিঙ্গ : পুৰুষ	DCS4143082 ফটো উপলব্ধ
664 নাম : তৈবুৰ ৰহমান পিতাৰ নাম: চিদ্দিক আলী ঘৰ নং : 1025 বয়স : 33 লিঙ্গ : পুৰুষ	DUU0164186 ফটো উপলব্ধ	665 নাম : আতাবুৰ ৰহমান পিতাৰ নাম: চিদ্দিক আলী ঘৰ নং : ১০২৫ বয়স : 32 লিঙ্গ : পুৰুষ	DCS4142647 ফটো উপলব্ধ	666 নাম : কমৰুল ইছলাম বৰভূঞা পিতাৰ নাম: চিদ্দিক আলী ঘৰ নং : ১০২৫ বয়স : 31 লিঙ্গ : পুৰুষ	DCS0656447 ফটো উপলব্ধ
# 667 নাম : ফাৰবিনা বেগম স্বামীৰ নাম: আতাবুৰ ৰহমান ঘৰ নং : 1025 বয়স : 29 লিঙ্গ : মহিলা	DCS0260729 ফটো উপলব্ধ	668 নাম : বুকছানা বেগম স্বামীৰ নাম: কমৰুল ইছলাম বৰভূঞা ঘৰ নং : 1025 বয়স : 28 লিঙ্গ : মহিলা	DUU0151506 ফটো উপলব্ধ	669 নাম : আলা উদ্দিন পিতাৰ নাম: মজিবুৰ ৰহমান ঘৰ নং : ১০২৫ বয়স : 25 লিঙ্গ : পুৰুষ	DCS0693077 ফটো উপলব্ধ
670 নাম : নজৰুল ইছলাম পিতাৰ নাম: চিদ্দিক আলী ঘৰ নং : ১০২৫ বয়স : 25 লিঙ্গ : পুৰুষ	DCS0670562 ফটো উপলব্ধ	# 671 নাম : মমতা বেগম পিতাৰ নাম: মজিবুৰ ৰহমান ঘৰ নং : 1025 বয়স : 24 লিঙ্গ : মহিলা	DUU0164780 ফটো উপলব্ধ	672 নাম : হামিদা বেগম পিতাৰ নাম: মজিবুৰ ৰহমান ঘৰ নং : 1025 বয়স : 22 লিঙ্গ : মহিলা	DUU0219006 ফটো উপলব্ধ
673 নাম : ফাৰুক উদ্দিন পিতাৰ নাম: মজিবুৰ ৰহমান ঘৰ নং : 1025 বয়স : 19 লিঙ্গ : পুৰুষ	DUU0218958 ফটো উপলব্ধ	674 নাম : হালিমা খাতুন স্বামীৰ নাম: চিদ্দিক আলী ঘৰ নং : ১০২৬ বয়স : 73 লিঙ্গ : মহিলা	DCS4142249 ফটো উপলব্ধ	675 নাম : ফয়জুৰ ৰহমান পিতাৰ নাম: হাৰুন ৰাসিদ ঘৰ নং : ১০২৭ বয়স : 46 লিঙ্গ : পুৰুষ	DCS0004986 ফটো উপলব্ধ
676 নাম : ছায়না বেগম স্বামীৰ নাম: ফয়জুৰ ৰহমান ঘৰ নং : ১০২৭ বয়স : 43 লিঙ্গ : মহিলা	DCS0005009 ফটো উপলব্ধ	677 নাম : কমলা বিবি স্বামীৰ নাম: চিৰাজ উদ্দিন ঘৰ নং : 1028 বয়স : 74 লিঙ্গ : মহিলা	DCS0260745 ফটো উপলব্ধ	678 নাম : খাইৰুল ইছলাম পিতাৰ নাম: আব্দুল চাত্তাৰ ঘৰ নং : ১০২৮ বয়স : 32 লিঙ্গ : পুৰুষ	DCS0260778 ফটো উপলব্ধ
679 নাম : মইন উদ্দিন পিতাৰ নাম: আব্দুল মল্লান ঘৰ নং : ১০২৯ বয়স : 59 লিঙ্গ : পুৰুষ	DCS2936450 ফটো উপলব্ধ	680 নাম : বেজিয়া বেগম স্বামীৰ নাম: মইন উদ্দিন ঘৰ নং : ১০২৯ বয়স : 54 লিঙ্গ : মহিলা	DCS2936461 ফটো উপলব্ধ	681 নাম : বিয়াজ উদ্দিন পিতাৰ নাম: মইন উদ্দিন ঘৰ নং : 1029 বয়স : 24 লিঙ্গ : পুৰুষ	DCS6315261 ফটো উপলব্ধ
682 নাম : সাহানা বেগম স্বামীৰ নাম: বিয়াজ উদ্দিন ঘৰ নং : 1029 বয়স : 23 লিঙ্গ : মহিলা	DCS6315311 ফটো উপলব্ধ	683 নাম : ফাৰুক উদ্দিন পিতাৰ নাম: মইন উদ্দিন ঘৰ নং : ১০২৯ বয়স : 30 লিঙ্গ : পুৰুষ	DCS2940467 ফটো উপলব্ধ	684 নাম : চাহিদা বেগম স্বামীৰ নাম: ফাৰুক উদ্দিন ঘৰ নং : ১০২৯ বয়স : 26 লিঙ্গ : মহিলা	DCS0315093 ফটো উপলব্ধ
685 নাম : বসিৰ উদ্দিন পিতাৰ নাম: তজমুল আলী ঘৰ নং : 1030 বয়স : 55 লিঙ্গ : পুৰুষ	DCS2054388 ফটো উপলব্ধ	686 নাম : কুলচুমা খাতুন স্বামীৰ নাম: বসিৰ উদ্দিন ঘৰ নং : 1030 বয়স : 50 লিঙ্গ : মহিলা	DCS2054219 ফটো উপলব্ধ	687 নাম : কমৰুল ইছলাম পিতাৰ নাম: বসিৰ উদ্দিন ঘৰ নং : 1030 বয়স : 26 লিঙ্গ : পুৰুষ	DCS1380096 ফটো উপলব্ধ
688 নাম : বদৰুল ইছলাম পিতাৰ নাম: বসিৰ উদ্দিন ঘৰ নং : 1030 বয়স : 22 লিঙ্গ : পুৰুষ	DCS6294466 ফটো উপলব্ধ	689 নাম : ময়মুন নেছা স্বামীৰ নাম: কমৰুল ইছলাম ঘৰ নং : ডবকা বয়স : 53 লিঙ্গ : মহিলা	DCS6843307 ফটো উপলব্ধ	690 নাম : ইমৰাজুল আলম পিতাৰ নাম: ৰহমত উল্লা ঘৰ নং : হাউস নো 144 বয়স : 26 লিঙ্গ : পুৰুষ	DUU0084681 ফটো উপলব্ধ



691	DCS0359240	ফটো উপলব্ধ	692	DCS6439823	ফটো উপলব্ধ	693	DCS4041898	ফটো উপলব্ধ
নাম : বাবুল ইছলাম পিতাৰ নাম: ৰায়াব আলী ঘৰ নং : ঘৰ নং 188 ক বয়স : 26 লিঙ্গ : পুৰুষ			নাম : আব্দুল মতলিব পিতাৰ নাম: কতুব আলী ঘৰ নং : হাউচ নং.206 বয়স : 40 লিঙ্গ : পুৰুষ			নাম : বেহিমা বেগম স্বামীৰ নাম: চামচুল ইছলাম ঘৰ নং : ঘৰ নং 227 ক বয়স : 39 লিঙ্গ : মহিলা		
694	DCS4042802	ফটো উপলব্ধ	695	DCS4042835	ফটো উপলব্ধ	696	DCS6271696	ফটো উপলব্ধ
নাম : ইনামুল ইছলাম পিতাৰ নাম: আব্দুল মনুফ ঘৰ নং : ঘৰ নং 227 ক বয়স : 31 লিঙ্গ : পুৰুষ			নাম : মাইনুল ইছলাম পিতাৰ নাম: আব্দুল মনুফ ঘৰ নং : ঘৰ নং 227 খ বয়স : 33 লিঙ্গ : পুৰুষ			নাম : মামনন বেগম স্বামীৰ নাম: মাইনুল ইছলাম ঘৰ নং : ঘৰ নং 227 খ বয়স : 23 লিঙ্গ : মহিলা		
697	DCS0151316	ফটো উপলব্ধ	698	DCS6258404	ফটো উপলব্ধ			
নাম : ৰাজ আহমেদ পিতাৰ নাম: আলী ৰাজা ঘৰ নং : পাট নো-8 বয়স : 28 লিঙ্গ : পুৰুষ			নাম : ছাৰমিনা বেগম স্বামীৰ নাম: নজৰুল ইছলাম ঘৰ নং : পাট নং 43 হাউজ নং1025 বয়স : 24 লিঙ্গ : মহিলা					



699	1	DUU0233916	ফটো উপলব্ধ	নাম : পাৰবিনা বেগম পিতাৰ নাম: নাছিব উদ্দিন ঘৰ নং : ১৫৬ বয়স : 28 লিঙ্গ : মহিলা
700	1	DUU0233999	ফটো উপলব্ধ	নাম : আফিয়া বেগম পিতাৰ নাম: ফইজুৰ ৰহমান ঘৰ নং : ১৫৯ বয়স : 20 লিঙ্গ : মহিলা
701	1	DUU0234013	ফটো উপলব্ধ	নাম : জিয়াবুল ইছলাম পিতাৰ নাম: ছামছুল ইছলাম ঘৰ নং : ২২৭ক বয়স : 18 লিঙ্গ : পুৰুষ
702	1	DUU0234039	ফটো উপলব্ধ	নাম : ছাদাম হুছেইন লক্ষৰ পিতাৰ নাম: বাহাৰ উদ্দিন ঘৰ নং : ১৮৯ বয়স : 18 লিঙ্গ : পুৰুষ
703	1	DUU0234047	ফটো উপলব্ধ	নাম : দিলৰাৰ হুছেইন পিতাৰ নাম: ফকিৰ উদ্দিন ঘৰ নং : ১৮৯খ বয়স : 18 লিঙ্গ : পুৰুষ
704	1	DUU0234401	ফটো উপলব্ধ	নাম : আৰমান আলী পিতাৰ নাম: ফৰিছ উদ্দিন ঘৰ নং : ১৫৭ বয়স : 19 লিঙ্গ : পুৰুষ
705	1	DUU0234419	ফটো উপলব্ধ	নাম : মিনহাজ আলম পিতাৰ নাম: ইউচুব আলী ঘৰ নং : ১৭৭ বয়স : 18 লিঙ্গ : পুৰুষ
706	1	DUU0234443	ফটো উপলব্ধ	নাম : বুচনা বেগম স্বামীৰ নাম: বদৰুল ইছলাম ঘৰ নং : ১৬৩ বয়স : 19 লিঙ্গ : মহিলা
707	1	DUU0234492	ফটো উপলব্ধ	নাম : পাৰুলা বেগম পিতাৰ নাম: নাজিম উদ্দিন ঘৰ নং : ১৬৪ক বয়স : 19 লিঙ্গ : মহিলা
708	1	DUU0234526	ফটো উপলব্ধ	নাম : সুল্লা বেগম স্বামীৰ নাম: জিয়াবুল ইছলাম ঘৰ নং : ২০১ বয়স : 19 লিঙ্গ : মহিলা
709	1	EMX0075259	ফটো উপলব্ধ	নাম : নাজমিনা বেগম স্বামীৰ নাম: সফিক উদ্দিন ঘৰ নং : ২১২ বয়স : 21 লিঙ্গ : মহিলা
710	1	DCS0424390	ফটো উপলব্ধ	নাম : ইয়াছমিনা বেগম স্বামীৰ নাম: বেজাক উদ্দিন ঘৰ নং : ৩০৪ বয়স : 26 লিঙ্গ : মহিলা
711	1	DCS1864990	ফটো উপলব্ধ	নাম : চাবিনা বেগম পিতাৰ নাম: চৌলিম উদ্দিন ঘৰ নং : ১৫৫ বয়স : 23 লিঙ্গ : মহিলা
712	1	DCS0287979	ফটো উপলব্ধ	নাম : বোসমা বেগম বেগম স্বামীৰ নাম: ছাইফ উদ্দিন ঘৰ নং : 136ক বয়স : 29 লিঙ্গ : মহিলা
713	1	DCS0228932	ফটো উপলব্ধ	নাম : ছাবিলা ইয়াছমিন স্বামীৰ নাম: ছাহাব উদ্দিন ঘৰ নং : 174খ বয়স : 29 লিঙ্গ : মহিলা
714	1	DUU0266692	ফটো উপলব্ধ	নাম : হজৰত আলী পিতাৰ নাম: উচমান আলী ঘৰ নং : 229 বয়স : 20 লিঙ্গ : পুৰুষ
#2 715	1	DCS0262279	ফটো উপলব্ধ	নাম : আছমা বেগম স্বামীৰ নাম: আছাৰ উদ্দিন ঘৰ নং : 134ক বয়স : 32 লিঙ্গ : মহিলা
716	1	DCS1912302	ফটো উপলব্ধ	নাম : ফৰহানা বেগম পিতাৰ নাম: আব্দুল হাসিম ঘৰ নং : ১৭২ বয়স : 22 লিঙ্গ : মহিলা
717	1	DUU0006064	ফটো উপলব্ধ	নাম : আজমল আলী পিতাৰ নাম: বদৰ উদ্দিন ঘৰ নং : ১৮২ বয়স : 23 লিঙ্গ : পুৰুষ
718	1	DUU0006080	ফটো উপলব্ধ	নাম : চুমায়া ইয়াছমিন স্বামীৰ নাম: আজমল আলী ঘৰ নং : ১৮২ বয়স : 22 লিঙ্গ : মহিলা
719	1	DUU0287680	ফটো উপলব্ধ	নাম : আয়শা খাতুন পিতাৰ নাম: মইন উদ্দিন ঘৰ নং : ১০২৯ বয়স : 22 লিঙ্গ : মহিলা
720	1	DUU0288886	ফটো উপলব্ধ	নাম : ৰহিনা বেগম পিতাৰ নাম: আমিৰ উদ্দিন ঘৰ নং : ১৫৮ক বয়স : 18 লিঙ্গ : মহিলা
721	1	DUU0289595	ফটো উপলব্ধ	নাম : হাছিনা বেগম স্বামীৰ নাম: জাকিৰ হুছেইন ঘৰ নং : ১৮৬ বয়স : 19 লিঙ্গ : মহিলা
722	1	DUU0290197	ফটো উপলব্ধ	নাম : নাছিমা বেগম পিতাৰ নাম: নুৰ ইছলাম ঘৰ নং : ৩১৩ বয়স : 20 লিঙ্গ : মহিলা
723	1	DUU0289876	ফটো উপলব্ধ	নাম : মিনাৰা বেগম স্বামীৰ নাম: তাজ উদ্দিন ঘৰ নং : ১৭৪ক বয়স : 21 লিঙ্গ : মহিলা
724	1	DUU0292391	ফটো উপলব্ধ	নাম : বেচমিনা বেগম পিতাৰ নাম: তৈয়বুৰ ৰহমান ঘৰ নং : ১৫১ক বয়স : 18 লিঙ্গ : মহিলা
725	1	DUU0292433	ফটো উপলব্ধ	নাম : নাজিমা বেগম পিতাৰ নাম: চাহিদ আলী ঘৰ নং : ১৫২ বয়স : 18 লিঙ্গ : মহিলা
726	1	DUU0318295	ফটো উপলব্ধ	নাম : ইস্তীয়াজ জামাল পিতাৰ নাম: সিৰাজুল হুছেইন ঘৰ নং : 108 বয়স : 18 লিঙ্গ : পুৰুষ



727	1	DUU0319145
নাম : বত্ৰা বেগম স্বামীৰ নাম : কবিৰ আহমেদ ঘৰ নং : 232 বয়স : 22 লিঙ্গ : মহিলা		ফটো উপলব্ধ

ভোটাৰৰ সাৰাংশ

A) ভোটাৰৰ সংখ্যা

	তালিকাৰ প্ৰকাৰ	তালিকাৰ চিনাক্তকৰণ	ভোটাৰৰ সংখ্যা							
			পুৰুষ	মহিলা	৩য় লিঙ্গ	মুঠ				
I	মূল তালিকা	মূল তালিকা	বিশেষ সংশোধন, 2026 চনৰ পূৰ্বৰ 2025 চনৰ মূল তালিকাৰ লগত থকা সংযোজন সমূহ একত্ৰিতকৰণ কৰা তালিকা।				364	334	0	698
II	যোগ তালিকা	পৰিপূৰক 1	বিশেষ সংক্ষিপ্ত সংশোধন, 2026				8	20	0	28
		পৰিপূৰক 2	অনবিচ্ছিন্ন সংশোধন 2026				0	1	0	1
			মুঠ				8	21	0	29
III	বিয়োজন তালিকা	পৰিপূৰক 1	বিশেষ সংক্ষিপ্ত সংশোধন, 2026				4	8	0	12
		পৰিপূৰক 2	অনবিচ্ছিন্ন সংশোধন 2026				0	0	0	0
			মুঠ				4	8	0	12
IV	লিংগ ক্ষেত্ৰত পৰিবৰ্তনৰ বাবে পাৰ্থক্য						0	0	0	0
এই সংশোধনৰ পিছত ভোটাৰ তালিকাত ভোটাৰৰ মুঠ সংখ্যা (I+II-III+IV)			368	347	0	715				

B) শুধৰনীৰ সংখ্যা

তালিকাৰ প্ৰকাৰ	তালিকাৰ চিনাক্তকৰণ	শুধৰনীৰ সংখ্যা
পৰিপূৰক 1	বিশেষ সংক্ষিপ্ত সংশোধন, 2026	66
পৰিপূৰক 2	অনবিচ্ছিন্ন সংশোধন 2026	7
	মুঠ	73

নিৰ্বাচক পঞ্জীয়ন বিষয়াৰ স্বাক্ষৰ

E-মৃত, S-স্থানান্তৰিত/ বাসস্থান পৰিবৰ্তন, R-প্ৰতিলিপি, M-নিখোজ, Q-অযোগ্য