



ভোটাৰ তালিকা 2026 S03 অসম

বিধানসভা সমষ্টিৰ নম্বৰ, নাম আৰু সংৰক্ষণৰ স্থিতি : 62 - বিল্লাকান্দী (সাধাৰণ)		খণ্ড নং : 137																			
এই বিধানসভা সমষ্টিত কোন সংসদীয় সমষ্টিৰ অন্তৰ্গত তাৰ নম্বৰ, নাম আৰু সংৰক্ষণ স্থিতি : 10 - কাজিৰঙা (সাধাৰণ)																					
1. সংশোধনৰ বিৱৰণ																					
সংশোধনৰ বছৰ	2026	তালিকাৰ চিনাক্তকৰণ																			
ভিত্তি তাৰিখ	01-04-2026	বিশেষ সংশোধন, 2026 চনৰ পূৰ্বৰ 2025 চনৰ মূল তালিকাৰ লগত থকা সংযোজন সমূহ একত্ৰিতকৰণ কৰা তালিকা।																			
সংশোধনৰ প্ৰকাৰ	বিশেষ সংশোধন 2026																				
প্ৰকাশনৰ তাৰিখ	23-03-2026																				
2. খণ্ড আৰু ভোটগ্ৰহন কেন্দ্ৰৰ বিৱৰণ																					
খণ্ডৰ অন্তৰ্গত এলেকা সমূহৰ নম্বৰ আৰু নাম																					
1-পূব জাৰনী	<table border="1" style="width: 100%; border-collapse: collapse;"> <tr> <td>মূল চহৰ/গাওঁ</td> <td>: পূব জাৰনী</td> </tr> <tr> <td>ৱাৰ্ড নং</td> <td>:</td> </tr> <tr> <td>ডাকঘৰ</td> <td>: ডবকা (অংশ ১)</td> </tr> <tr> <td>পুলিচ থানা</td> <td>: মোৰাঝাৰ</td> </tr> <tr> <td>ব্লক</td> <td>: বিল্লাকান্দি (অংশ)</td> </tr> <tr> <td>ৰাজহ চক্ৰ</td> <td>: ডবকা (অংশ)</td> </tr> <tr> <td>জিলা</td> <td>: হোজাই</td> </tr> <tr> <td>পিনকোড</td> <td>: 782440</td> </tr> </table>					মূল চহৰ/গাওঁ	: পূব জাৰনী	ৱাৰ্ড নং	:	ডাকঘৰ	: ডবকা (অংশ ১)	পুলিচ থানা	: মোৰাঝাৰ	ব্লক	: বিল্লাকান্দি (অংশ)	ৰাজহ চক্ৰ	: ডবকা (অংশ)	জিলা	: হোজাই	পিনকোড	: 782440
মূল চহৰ/গাওঁ	: পূব জাৰনী																				
ৱাৰ্ড নং	:																				
ডাকঘৰ	: ডবকা (অংশ ১)																				
পুলিচ থানা	: মোৰাঝাৰ																				
ব্লক	: বিল্লাকান্দি (অংশ)																				
ৰাজহ চক্ৰ	: ডবকা (অংশ)																				
জিলা	: হোজাই																				
পিনকোড	: 782440																				
3. ভোটগ্ৰহন কেন্দ্ৰৰ বিৱৰণ																					
ভোটগ্ৰহন কেন্দ্ৰৰ নম্বৰ আৰু নাম :		ভোটগ্ৰহন কেন্দ্ৰৰ প্ৰকাৰ (পুৰুষ/মহিলা/সাধাৰণ)		সাধাৰণ																	
137 - পূব জাৰনী মোক্তাৰ স্কুল		খণ্ডৰ অন্তৰ্গত সহায়ক ভোটগ্ৰহন কেন্দ্ৰৰ সংখ্যা :		0																	
ভোটগ্ৰহন কেন্দ্ৰৰ ঠিকনা :																					
পূব জাৰনী মোক্তাৰ স্কুল, ৰুম নং ১, পূব জাৰনী																					
4. ভোটাৰৰ সংখ্যা																					
আৰম্ভনি ক্ৰমিক নং	শেষ ক্ৰমিক নং	মুঠ ভোটাৰ																			
		পুৰুষ	মহিলা	৩য় লিঙ্গ	মুঠ																
1	681	346	316	0	662																

নিৰ্বাচক পঞ্জীয়ন বিষয়াৰ স্বাক্ষৰ



Nazri Naksha

Google Map View

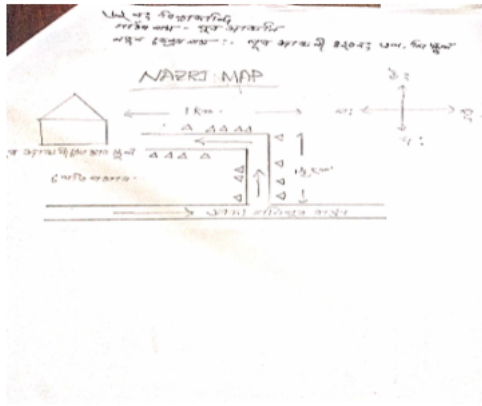

Polling Station Building Front View

ভোটগ্ৰহন কেন্দ্ৰৰ সন্মুখৰ দৃশ্য



Cad View

Key MAP View

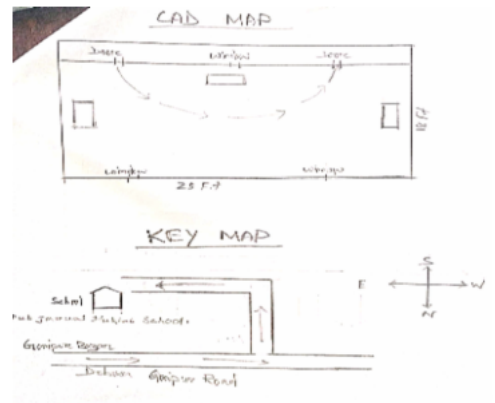
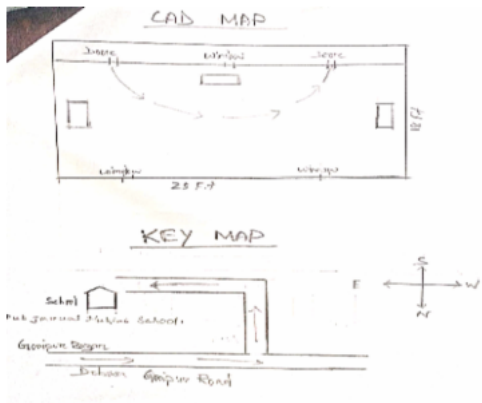



1 নাম : নাজিয়া চুলতানা স্বামীৰ নাম: বুবেল কোছৰ আলম ঘৰ নং : 5 বয়স : 23 লিঙ্গ : মহিলা	DUU0037606 ফটো উপলব্ধ	2 নাম : বুকসানা বেগম স্বামীৰ নাম: মুজিবুৰ বহমান খন ঘৰ নং : 82 বয়স : 26 লিঙ্গ : মহিলা	DCS0434795 ফটো উপলব্ধ	3 নাম : হাছিনা খানম স্বামীৰ নাম: জাহান উদ্দিন ঘৰ নং : 52 বয়স : 22 লিঙ্গ : মহিলা	DUU0117598 ফটো উপলব্ধ
4 নাম : হাছিবুৰ বহমান পিতাৰ নাম: আব্দুল মালিক ঘৰ নং : 99 বয়স : 19 লিঙ্গ : পুৰুষ	DUU0173435 ফটো উপলব্ধ	S 5 নাম : আলিম উদ্দিন পিতাৰ নাম: আব্দুল কাদিৰ ঘৰ নং : 108 বয়স : 27 লিঙ্গ : পুৰুষ	DCS0340554 ফটো উপলব্ধ	# 6 নাম : আশাফুল হাছান লক্ষৰ পিতাৰ নাম: ছায়াদ আহমেদ লক্ষৰ ঘৰ নং : 112 বয়স : 20 লিঙ্গ : পুৰুষ	DUU0007542 ফটো উপলব্ধ
7 নাম : জয়নাব বেগম স্বামীৰ নাম: জেহেৰুল ইছলাম ঘৰ নং : 115 বয়স : 29 লিঙ্গ : মহিলা	DCS0519470 ফটো উপলব্ধ	R 8 নাম : পিয়াৰা নেছা স্বামীৰ নাম: নূৰ ইছলাম ঘৰ নং : 12 বয়স : 42 লিঙ্গ : মহিলা	DCS9839525 ফটো উপলব্ধ	9 নাম : মাচুমা বেগম স্বামীৰ নাম: আকিব আহমেদ লক্ষৰ ঘৰ নং : 123 বয়স : 22 লিঙ্গ : মহিলা	CBD2822146 ফটো উপলব্ধ
S2 10 নাম : শোজ না বেগম স্বামীৰ নাম: আব্দুল হুছেইন ঘৰ নং : 125 বয়স : 29 লিঙ্গ : মহিলা	DCS0158949 ফটো উপলব্ধ	11 নাম : সেলাল আহমেদ খান পিতাৰ নাম: ইব্রাহিম আলী খান ঘৰ নং : 133 বয়স : 27 লিঙ্গ : পুৰুষ	DCS0321067 ফটো উপলব্ধ	12 নাম : আব্দুল হাচিব মজুমদাৰ পিতাৰ নাম: হাফিজ উদ্দিন মজুমদাৰ ঘৰ নং : 108 বয়স : 25 লিঙ্গ : পুৰুষ	DCS0679209 ফটো উপলব্ধ
R 13 নাম : ফৰিদা বেগম স্বামীৰ নাম: ফখৰ উদ্দিন ঘৰ নং : 147 বয়স : 38 লিঙ্গ : মহিলা	DCS9840657 ফটো উপলব্ধ	14 নাম : বহিমা বেগম পিতাৰ নাম: আব্দুল হাকিম ঘৰ নং : 151 বয়স : 35 লিঙ্গ : মহিলা	DTK0009806 ফটো উপলব্ধ	S 15 নাম : বেজিনা বেগম স্বামীৰ নাম: ছাইফ উদ্দিন ঘৰ নং : 157 বয়স : 34 লিঙ্গ : মহিলা	DCS0388942 ফটো উপলব্ধ
16 নাম : আব্দুল কুদ্দুছ পিতাৰ নাম: জীবান আলী ঘৰ নং : 160 বয়স : 80 লিঙ্গ : পুৰুষ	DCS8034568 ফটো উপলব্ধ	17 নাম : হাজিৰা বেগম স্বামীৰ নাম: আব্দুল কুদ্দুছ ঘৰ নং : 160 বয়স : 70 লিঙ্গ : মহিলা	DCS8034579 ফটো উপলব্ধ	18 নাম : জয়নাল আবদিন পিতাৰ নাম: আব্দুল কুদ্দুছ ঘৰ নং : 160 বয়স : 42 লিঙ্গ : পুৰুষ	DCS8034604 ফটো উপলব্ধ
19 নাম : সাব উদ্দিন পিতাৰ নাম: আব্দুল কুদ্দুছ ঘৰ নং : 160 বয়স : 38 লিঙ্গ : পুৰুষ	DCS8034615 ফটো উপলব্ধ	20 নাম : ইমৰাণা বেগম স্বামীৰ নাম: জয়নাল আবদিন ঘৰ নং : 160 বয়স : 37 লিঙ্গ : মহিলা	DCS8034637 ফটো উপলব্ধ	21 নাম : ফাতিমা বেগম মজুমদাৰ পিতাৰ নাম: আব্দুল কুদ্দুছ মজুমদাৰ ঘৰ নং : 160 বয়স : 32 লিঙ্গ : মহিলা	DCS0067777 ফটো উপলব্ধ
22 নাম : বেজিয়া বেগম স্বামীৰ নাম: সাব উদ্দিন ঘৰ নং : 160 বয়স : 30 লিঙ্গ : মহিলা	DCS0068049 ফটো উপলব্ধ	23 নাম : মাছুদা বেগম পিতাৰ নাম: আব্দুল কুদ্দুছ ঘৰ নং : 160 বয়স : 30 লিঙ্গ : মহিলা	DCS0315580 ফটো উপলব্ধ	S 24 নাম : খুশেদা বেগম পিতাৰ নাম: আব্দুল কুদ্দুছ ঘৰ নং : 160 বয়স : 29 লিঙ্গ : মহিলা	DUU0062117 ফটো উপলব্ধ
25 নাম : আব্দুল আহাদ পিতাৰ নাম: আব্দুল কুদ্দুছ ঘৰ নং : 160 বয়স : 28 লিঙ্গ : পুৰুষ	DCS0068528 ফটো উপলব্ধ	26 নাম : নচিৰ উদ্দিন পিতাৰ নাম: আব্দুল কুদ্দুছ ঘৰ নং : 160 বয়স : 46 লিঙ্গ : পুৰুষ	DCS8034580 ফটো উপলব্ধ	27 নাম : ফাতিমা বেগম স্বামীৰ নাম: নচিৰ উদ্দিন ঘৰ নং : 160 বয়স : 38 লিঙ্গ : মহিলা	DCS8034591 ফটো উপলব্ধ
28 নাম : ছমিৰ উদ্দিন পিতাৰ নাম: আব্দুল কুদ্দুছ ঘৰ নং : 161 বয়স : 52 লিঙ্গ : পুৰুষ	DCS8034648 ফটো উপলব্ধ	29 নাম : ছিৰাজুন নেছা স্বামীৰ নাম: ছমিৰ উদ্দিন ঘৰ নং : 161 বয়স : 38 লিঙ্গ : মহিলা	DCS8034659 ফটো উপলব্ধ	30 নাম : আব্দুল নূৰ পিতাৰ নাম: জীবান আলী ঘৰ নং : 162 বয়স : 70 লিঙ্গ : পুৰুষ	DCS8034660 ফটো উপলব্ধ



31 নাম : ছুৰাতুন নেছা স্বামীৰ নাম : আব্দুল নূৰ ঘৰ নং : ১৬২ বয়স : 60 লিঙ্গ : মহিলা	DCS8034671 ফটো উপলব্ধ	# 32 নাম : একৰাম হুছেইন পিতাৰ নাম : আব্দুল নূৰ ঘৰ নং : ১৬২ বয়স : 37 লিঙ্গ : পুৰুষ	DCS8034693 ফটো উপলব্ধ	# 33 নাম : বুফচানা বেগম স্বামীৰ নাম : আফতাৰ হুছেইন ঘৰ নং : ১৬২ বয়স : 27 লিঙ্গ : মহিলা	DCS0400382 ফটো উপলব্ধ
# 34 নাম : মনোৱাৰা বেগম স্বামীৰ নাম : এক্ৰাম হুছেইন ঘৰ নং : ১৬২ বয়স : 24 লিঙ্গ : মহিলা	DCS0497891 ফটো উপলব্ধ	35 নাম : ৰোচনাৰা বেগম স্বামীৰ নাম : জাকিৰ হুছেইন ঘৰ নং : ১৬২ক বয়স : 40 লিঙ্গ : মহিলা	DCS2073509 ফটো উপলব্ধ	36 নাম : জাকিৰ হুছেইন পিতাৰ নাম : আব্দুল নূৰ ঘৰ নং : ১৬২ক বয়স : 38 লিঙ্গ : পুৰুষ	DCS8034682 ফটো উপলব্ধ
37 নাম : মোহাম্মদ আফতাৰ হুছেইন পিতাৰ নাম : মোহাম্মদ আব্দুল নূৰ ঘৰ নং : ১৬২খ বয়স : 38 লিঙ্গ : পুৰুষ	DCS8034706 ফটো উপলব্ধ	38 নাম : মুজিবুৰ ৰহমান পিতাৰ নাম : আব্দুল কাদিৰ ঘৰ নং : ১৬৩ বয়স : 47 লিঙ্গ : পুৰুষ	DCS8034717 ফটো উপলব্ধ	39 নাম : হুছনাৰা বেগম স্বামীৰ নাম : মুজিবুৰ ৰহমান ঘৰ নং : ১৬৩ বয়স : 43 লিঙ্গ : মহিলা	DCS8034728 ফটো উপলব্ধ
40 নাম : আব্দুল কাদিৰ পিতাৰ নাম : জবান আলী ঘৰ নং : ১৬৪ বয়স : 75 লিঙ্গ : পুৰুষ	DCS8034739 ফটো উপলব্ধ	41 নাম : বানি বিবি স্বামীৰ নাম : আব্দুল কাদিৰ ঘৰ নং : ১৬৪ বয়স : 65 লিঙ্গ : মহিলা	DCS8034740 ফটো উপলব্ধ	42 নাম : জিয়াবুৰ ৰহমান পিতাৰ নাম : আব্দুল কাদিৰ ঘৰ নং : ১৬৪ বয়স : 40 লিঙ্গ : পুৰুষ	DCS8034762 ফটো উপলব্ধ
43 নাম : হুছনা বেগম স্বামীৰ নাম : জিয়াবুৰ ৰহমান ঘৰ নং : ১৬৪ বয়স : 39 লিঙ্গ : মহিলা	DCS8034784 ফটো উপলব্ধ	44 নাম : হবিবুৰ ৰহমান পিতাৰ নাম : আব্দুল কাদিৰ ঘৰ নং : ১৬৪ক বয়স : 44 লিঙ্গ : পুৰুষ	DCS8034751 ফটো উপলব্ধ	45 নাম : জ্যোত্সা বেগম স্বামীৰ নাম : হবিবুৰ ৰহমান ঘৰ নং : ১৬৪ক বয়স : 43 লিঙ্গ : মহিলা	DCS8034773 ফটো উপলব্ধ
46 নাম : হাজিৰা বিবি স্বামীৰ নাম : আসাইদ আলী ঘৰ নং : ১৬৫ বয়স : 75 লিঙ্গ : মহিলা	DCS8034819 ফটো উপলব্ধ	47 নাম : আহমেদ আলী পিতাৰ নাম : আসাইদ আলী ঘৰ নং : ১৬৫ বয়স : 60 লিঙ্গ : পুৰুষ	DCS8034795 ফটো উপলব্ধ	48 নাম : জয়গুন নেছা স্বামীৰ নাম : আহমেদ আলী ঘৰ নং : ১৬৫ বয়স : 50 লিঙ্গ : মহিলা	DCS8034808 ফটো উপলব্ধ
49 নাম : ৰিজাউল আলম পিতাৰ নাম : আহমেদ আলী ঘৰ নং : ১৬৫ বয়স : 32 লিঙ্গ : পুৰুষ	DCS2073383 ফটো উপলব্ধ	50 নাম : জাকাবুল আলম লস্কৰ পিতাৰ নাম : আহমেদ আলী লস্কৰ ঘৰ নং : ১৬৫ বয়স : 23 লিঙ্গ : পুৰুষ	DCS0538629 ফটো উপলব্ধ	51 নাম : নূৰুল হক পিতাৰ নাম : মুছক্বিৰ আলী ঘৰ নং : ১৬৬ বয়স : 50 লিঙ্গ : পুৰুষ	DCS8034831 ফটো উপলব্ধ
52 নাম : হাৰিচুন নেছা স্বামীৰ নাম : নূৰুল হক ঘৰ নং : ১৬৬ বয়স : 48 লিঙ্গ : মহিলা	DCS8034842 ফটো উপলব্ধ	53 নাম : জেহেৰুল ইছলাম পিতাৰ নাম : মুছক্বিৰ আলী ঘৰ নং : ১৬৬ বয়স : 38 লিঙ্গ : পুৰুষ	DCS8034864 ফটো উপলব্ধ	54 নাম : হিলাল আহমেদ পিতাৰ নাম : নূৰুল হক ঘৰ নং : ১৬৬ বয়স : 27 লিঙ্গ : পুৰুষ	DCS0682039 ফটো উপলব্ধ
55 নাম : নজৰুল হক পিতাৰ নাম : মুছক্বিৰ আলী ঘৰ নং : ১৬৬ক বয়স : 41 লিঙ্গ : পুৰুষ	DCS8034853 ফটো উপলব্ধ	56 নাম : জাহানাৰা বেগম স্বামীৰ নাম : নজৰুল হক ঘৰ নং : ১৬৬ক বয়স : 40 লিঙ্গ : মহিলা	DCS8034875 ফটো উপলব্ধ	57 নাম : ময়নুল হক পিতাৰ নাম : মুছক্বিৰ আলী ঘৰ নং : ১৬৭ বয়স : 52 লিঙ্গ : পুৰুষ	DCS8034886 ফটো উপলব্ধ
58 নাম : ৰাবিয়া খাতুন স্বামীৰ নাম : ময়নুল হক ঘৰ নং : ১৬৭ বয়স : 44 লিঙ্গ : মহিলা	DCS8034897 ফটো উপলব্ধ	59 নাম : ছাবিৰ আহমেদ বৰভূঞা পিতাৰ নাম : মইনুল হক ঘৰ নং : ১৬৭ বয়স : 28 লিঙ্গ : পুৰুষ	DCS0315200 ফটো উপলব্ধ	60 নাম : বুৰুল আহমেদ বৰভূঞা পিতাৰ নাম : ময়নুল হক বৰভূঞা ঘৰ নং : ১৬৭ বয়স : 26 লিঙ্গ : পুৰুষ	DCS0614677 ফটো উপলব্ধ



61	DCS1702844	ফটো উপলব্ধ	নাম : কবিল আহমেদ বাৰভূঞা পিতাৰ নাম: ময়নুল হক বাৰভূঞা ঘৰ নং : ১৬৭ বয়স : 24 লিঙ্গ : পুৰুষ	62	DCS8034900	ফটো উপলব্ধ	নাম : তাজ উদ্দিন পিতাৰ নাম: আব্দুল খালিক ঘৰ নং : ১৬৮ বয়স : 50 লিঙ্গ : পুৰুষ	63	DCS8034911	ফটো উপলব্ধ	নাম : কমলাই বিবি স্বামীৰ নাম: তাজ উদ্দিন ঘৰ নং : ১৬৮ বয়স : 45 লিঙ্গ : মহিলা
64	DCS0076018	ফটো উপলব্ধ	নাম : চালেহ আহমেদ বাৰভূঞা পিতাৰ নাম: তাজ উদ্দিন বাৰভূঞা ঘৰ নং : ১৬৮ বয়স : 29 লিঙ্গ : পুৰুষ	65	DCS0314971	ফটো উপলব্ধ	নাম : চাবিৰ আহমেদ বাৰভূঞা পিতাৰ নাম: তাজ উদ্দিন বাৰভূঞা ঘৰ নং : ১৬৮ বয়স : 27 লিঙ্গ : পুৰুষ	66	DCS1458025	ফটো উপলব্ধ	নাম : বশিদ আহমেদ বাৰভূঞা পিতাৰ নাম: তাজ উদ্দিন বাৰভূঞা ঘৰ নং : ১৬৮ বয়স : 23 লিঙ্গ : পুৰুষ
67	DCS8034922	ফটো উপলব্ধ	নাম : আব্দুল খালিক পিতাৰ নাম: আমিৰ আলী ঘৰ নং : ১৬৯ বয়স : 75 লিঙ্গ : পুৰুষ	68	DCS8034933	ফটো উপলব্ধ	নাম : সব্বলা বিবি স্বামীৰ নাম: আব্দুল খালিক ঘৰ নং : ১৬৯ বয়স : 70 লিঙ্গ : মহিলা	69	DCS2073587	ফটো উপলব্ধ	নাম : সায়নাজ বেগম স্বামীৰ নাম: আলিম উদ্দিন ঘৰ নং : ১৬৯ বয়স : 34 লিঙ্গ : মহিলা
70	DCS8034955	ফটো উপলব্ধ	নাম : আলিম উদ্দিন পিতাৰ নাম: আব্দুল খালিক ঘৰ নং : ১৬৯ বয়স : 33 লিঙ্গ : পুৰুষ	71	DCS8034944	ফটো উপলব্ধ	নাম : পিয়াৰ উদ্দিন পিতাৰ নাম: আব্দুল খালিক ঘৰ নং : ১৬৯ক বয়স : 40 লিঙ্গ : পুৰুষ	72	DCS8041734	ফটো উপলব্ধ	নাম : হুচনা বেগম স্বামীৰ নাম: পিয়াৰ উদ্দিন ঘৰ নং : ১৬৯ক বয়স : 38 লিঙ্গ : মহিলা
73	DCS8034966	ফটো উপলব্ধ	নাম : আশ্বাব উদ্দিন পিতাৰ নাম: আব্দুল খালিক ঘৰ নং : ১৭০ বয়স : 45 লিঙ্গ : পুৰুষ	74	DCS8034977	ফটো উপলব্ধ	নাম : নাচিমা খাতুন স্বামীৰ নাম: আশ্বাব উদ্দিন ঘৰ নং : ১৭০ বয়স : 44 লিঙ্গ : মহিলা	75	DCS0535294	ফটো উপলব্ধ	নাম : এনাম উদ্দিন পিতাৰ নাম: আশ্বাব উদ্দিন ঘৰ নং : ১৭০ বয়স : 25 লিঙ্গ : পুৰুষ
76	DCS0535310	ফটো উপলব্ধ	নাম : ফৰহানা বেগম স্বামীৰ নাম: এনাম উদ্দিন ঘৰ নং : ১৭০ বয়স : 25 লিঙ্গ : মহিলা	77	DUU0207910	ফটো উপলব্ধ	নাম : মছতাক উদ্দিন বাৰভূঞা পিতাৰ নাম: আশ্বাব উদ্দিন বাৰভূঞা ঘৰ নং : 170 বয়স : 20 লিঙ্গ : পুৰুষ	R 78	DCS1627587	ফটো উপলব্ধ	নাম : মনজিলা বেগম পিতাৰ নাম: আফতাব উদ্দিন ঘৰ নং : 170 ওৱাৰ্ড নং-02 বয়স : 23 লিঙ্গ : মহিলা
79	DCS8034988	ফটো উপলব্ধ	নাম : আলাউদ্দিন পিতাৰ নাম: মক্ৰন্দৰ আলী বাৰভূঞা ঘৰ নং : ১৭১ বয়স : 62 লিঙ্গ : পুৰুষ	80	DCS8034999	ফটো উপলব্ধ	নাম : সাহেনা বেগম স্বামীৰ নাম: আলাউদ্দিন বাৰভূঞা ঘৰ নং : ১৭১ বয়স : 55 লিঙ্গ : মহিলা	81	DCS8035016	ফটো উপলব্ধ	নাম : বোবেল কোছৰ আলম পিতাৰ নাম: আলা উদ্দিন ঘৰ নং : 171 বয়স : 36 লিঙ্গ : পুৰুষ
82	DCS8035005	ফটো উপলব্ধ	নাম : মহাম্মদ শ্বাহিদুল আলম বাৰভূঞা পিতাৰ নাম: মহাম্মদ আলা উদ্দিন বাৰভূঞা ঘৰ নং : ১৭১ বয়স : 34 লিঙ্গ : পুৰুষ	83	DCS8041223	ফটো উপলব্ধ	নাম : মকচুদ নেৱাজুল আলম বাৰভূঞা পিতাৰ নাম: আলা উদ্দিন বাৰভূঞা ঘৰ নং : ১৭১ বয়স : 32 লিঙ্গ : পুৰুষ	84	DCS0078915	ফটো উপলব্ধ	নাম : মইদুল আলম বাৰভূঞা পিতাৰ নাম: আলা উদ্দিন ঘৰ নং : ১৭১ বয়স : 29 লিঙ্গ : পুৰুষ
85	DCS0679621	ফটো উপলব্ধ	নাম : বেজিনা বেগম স্বামীৰ নাম: ছহিদুল আলম বাৰভূঞা ঘৰ নং : ১৭১ বয়স : 26 লিঙ্গ : মহিলা	86	DCS8035027	ফটো উপলব্ধ	নাম : ফয়জুল হক পিতাৰ নাম: মছকন্দৰ আলী ঘৰ নং : ১৭২ বয়স : 48 লিঙ্গ : পুৰুষ	87	DCS8035038	ফটো উপলব্ধ	নাম : বাবিয়া বেগম স্বামীৰ নাম: ফয়জুল হক ঘৰ নং : ১৭২ বয়স : 42 লিঙ্গ : মহিলা
# 88	DCS7941391	ফটো উপলব্ধ	নাম : ফৰিদা বেগম স্বামীৰ নাম: ছয়দুৰ ৰহমান ঘৰ নং : 172 বয়স : 40 লিঙ্গ : মহিলা	89	DCS8035072	ফটো উপলব্ধ	নাম : মুজিবুল হক পিতাৰ নাম: মছকন্দৰ আলী ঘৰ নং : ১৭২ বয়স : 39 লিঙ্গ : পুৰুষ	90	DCS0679704	ফটো উপলব্ধ	নাম : বেহিমা চুলতানা স্বামীৰ নাম: মুজিবুল হক ঘৰ নং : ১৭২ বয়স : 26 লিঙ্গ : মহিলা



91	DCS0636969	ফটো উপলব্ধ	92	DCS1588219	ফটো উপলব্ধ	93	DUU0166900	ফটো উপলব্ধ
নাম : ইকবাল হুছেইন বৰভূঞা পিতাৰ নাম: আইনুল হক বৰভূঞা ঘৰ নং : ১৭২ বয়স : 24 লিঙ্গ : পুৰুষ			নাম : বিজয়ন হুছেইন বৰভূঞা পিতাৰ নাম: ফয়জুল হক ঘৰ নং : 172 বয়স : 23 লিঙ্গ : পুৰুষ			নাম : মাছৰফা ছাদিয়া স্বামীৰ নাম: বিজুবান হুছেইন বৰভূঞা ঘৰ নং : 172 বয়স : 21 লিঙ্গ : মহিলা		
94	DUU0072728	ফটো উপলব্ধ	95	DCS8035107	ফটো উপলব্ধ	96	DCS8041665	ফটো উপলব্ধ
নাম : মাছমা বেগম স্বামীৰ নাম: ইকবাল হুছেইন বৰভূঞা ঘৰ নং : 172 বয়স : 20 লিঙ্গ : মহিলা			নাম : বদৰুল হক পিতাৰ নাম: মছকন্দৰ আলী ঘৰ নং : ১৭২গ বয়স : 38 লিঙ্গ : পুৰুষ			নাম : ফৰহানা খাতুন স্বামীৰ নাম: বদৰুল হক ঘৰ নং : ১৭২গ বয়স : 37 লিঙ্গ : মহিলা		
97	DCS8035049	ফটো উপলব্ধ	98	DCS8035050	ফটো উপলব্ধ	99	DUU0196402	ফটো উপলব্ধ
নাম : আয়নুল হক পিতাৰ নাম: মছকন্দৰ আলী ঘৰ নং : ১৭২ক বয়স : 45 লিঙ্গ : পুৰুষ			নাম : হামিদা বেগম স্বামীৰ নাম: আয়নুল হক ঘৰ নং : ১৭২ক বয়স : 40 লিঙ্গ : মহিলা			নাম : ইমৰান হুছেইন পিতাৰ নাম: আইনুল হক ঘৰ নং : 172ক বয়স : 19 লিঙ্গ : পুৰুষ		
100	DCS8035061	ফটো উপলব্ধ	101	DCS2073474	ফটো উপলব্ধ	102	DCS8035094	ফটো উপলব্ধ
নাম : জিয়াউল হক পিতাৰ নাম: মছকন্দৰ আলী ঘৰ নং : ১৭২খ বয়স : 41 লিঙ্গ : পুৰুষ			নাম : ফৰহানা বেগম স্বামীৰ নাম: জিয়াউল হক ঘৰ নং : ১৭২খ বয়স : 40 লিঙ্গ : মহিলা			নাম : আনোৱাৰা বেগম পিতাৰ নাম: মছকন্দৰ আলী ঘৰ নং : ১৭৩ বয়স : 65 লিঙ্গ : মহিলা		
103	DCS0614479	ফটো উপলব্ধ	104	DCS8035118	ফটো উপলব্ধ	105	DCS8035129	ফটো উপলব্ধ
নাম : ওয়াহিদা বেগম পিতাৰ নাম: আফচাৰ উদ্দিন ঘৰ নং : ১৭৩ বয়স : 28 লিঙ্গ : মহিলা			নাম : ছামচুল হক পিতাৰ নাম: মচকন্দৰ আলী ঘৰ নং : ১৭৪ বয়স : 58 লিঙ্গ : পুৰুষ			নাম : বুকিয়া বেগম স্বামীৰ নাম: ছামচুল হক ঘৰ নং : ১৭৪ বয়স : 52 লিঙ্গ : মহিলা		
S 106	DCS7937419	ফটো উপলব্ধ	# 107	DYB9639321	ফটো উপলব্ধ	108	DCS2073281	ফটো উপলব্ধ
নাম : বেহান উদ্দিন পিতাৰ নাম: আব্দুল গুফ্ফৰ ঘৰ নং : 174 বয়স : 39 লিঙ্গ : পুৰুষ			নাম : বুকীয়া বেগম স্বামীৰ নাম: আবুল হুছেইন বৰভূঞা ঘৰ নং : 174 বয়স : 37 লিঙ্গ : মহিলা			নাম : আবুল হুছেইন বৰভূঞা পিতাৰ নাম: চমচুল হক বৰভূঞা ঘৰ নং : ১৭৪ বয়স : 30 লিঙ্গ : পুৰুষ		
109	DCS0642348	ফটো উপলব্ধ	110	DUU0063370	ফটো উপলব্ধ	111	DCS8035141	ফটো উপলব্ধ
নাম : আলতাৱ হুছেইন পিতাৰ নাম: ছামচুল হক ঘৰ নং : ১৭৪ বয়স : 26 লিঙ্গ : পুৰুষ			নাম : আয়শা ছিদ্দিকা স্বামীৰ নাম: আলতাৱ হুছেইন ঘৰ নং : 174 বয়স : 22 লিঙ্গ : মহিলা			নাম : শ্বৰিফ উদ্দিন পিতাৰ নাম: মছকন্দৰ আলী ঘৰ নং : ১৭৫ বয়স : 47 লিঙ্গ : পুৰুষ		
112	DCS8035174	ফটো উপলব্ধ	113	DCS8035152	ফটো উপলব্ধ	R 114	DCS1343733	ফটো উপলব্ধ
নাম : আৰিফ উদ্দিন পিতাৰ নাম: মছকন্দৰ আলী ঘৰ নং : 175 বয়স : 45 লিঙ্গ : পুৰুষ			নাম : ছলিমা বেগম স্বামীৰ নাম: শ্বৰিফ উদ্দিন ঘৰ নং : ১৭৫ বয়স : 43 লিঙ্গ : মহিলা			নাম : মোছা ৰোমানা বেগম পিতাৰ নাম: মঃ মহমদ আলী ঘৰ নং : 175 বয়স : 30 লিঙ্গ : মহিলা		
115	DCS0316919	ফটো উপলব্ধ	116	DCS1483197	ফটো উপলব্ধ	117	DCS8035196	ফটো উপলব্ধ
নাম : ৰুমানা বেগম স্বামীৰ নাম: আৰিফ উদ্দিন ঘৰ নং : 175 বয়স : 30 লিঙ্গ : মহিলা			নাম : মেহবুব আলম পিতাৰ নাম: শ্বৰিফ উদ্দিন ঘৰ নং : 175 বয়স : 23 লিঙ্গ : পুৰুষ			নাম : আছিয়া বেগম স্বামীৰ নাম: নূৰ উদ্দিন ঘৰ নং : ১৭৬ বয়স : 55 লিঙ্গ : মহিলা		
# 118	DCS8035209	ফটো উপলব্ধ	119	DCS2073394	ফটো উপলব্ধ	120	DCS8035210	ফটো উপলব্ধ
নাম : নাছৰিন চুলতানা স্বামীৰ নাম: ফাৰুক আহমেদ বৰভূঞা ঘৰ নং : ১৭৬ বয়স : 42 লিঙ্গ : মহিলা			নাম : ফাৰুক আহমদ বৰভূঞা পিতাৰ নাম: নূৰ উদ্দিন বৰভূঞা ঘৰ নং : ১৭৬ বয়স : 33 লিঙ্গ : পুৰুষ			নাম : আফিয়া বেগম স্বামীৰ নাম: কামাল উদ্দিন ঘৰ নং : ১৭৭ বয়স : 48 লিঙ্গ : মহিলা		



121 নাম : আলফাতন নেছা স্বামীৰ নাম : আব্দুল মুতালিব ঘৰ নং : ১৭৮ বয়স : 38 লিঙ্গ : মহিলা	DCS8035243 ফটো উপলব্ধ	R 122 নাম : হাফছা খাতুন স্বামীৰ নাম : তৈয়বুৰ বহমান লক্ষৰ ঘৰ নং : ১৭৮ বয়স : 33 লিঙ্গ : মহিলা	DCS2073576 ফটো উপলব্ধ	123 নাম : ইছলাম উদ্দিন পিতাৰ নাম : আব্দুল মুতালিব ঘৰ নং : ১৭৮ বয়স : 30 লিঙ্গ : পুৰুষ	DCS0319178 ফটো উপলব্ধ
124 নাম : আশীফুল আলম পিতাৰ নাম : কামাল উদ্দিন ঘৰ নং : ১৭৮ বয়স : 23 লিঙ্গ : পুৰুষ	DCS1562495 ফটো উপলব্ধ	125 নাম : জেবিন চুলতানা স্বামীৰ নাম : ইছলাম উদ্দিন ঘৰ নং : 178 বয়স : 22 লিঙ্গ : মহিলা	DUU0121301 ফটো উপলব্ধ	126 নাম : বমিজ উদ্দিন পিতাৰ নাম : আব্দুল মুতালিব ঘৰ নং : ১৭৮ বয়স : 34 লিঙ্গ : পুৰুষ	DCS0084269 ফটো উপলব্ধ
127 নাম : বুনা বেগম স্বামীৰ নাম : বমিজ উদ্দিন ঘৰ নং : ১৭৮ বয়স : 33 লিঙ্গ : মহিলা	DCS0084319 ফটো উপলব্ধ	128 নাম : মাজিদা বেগম স্বামীৰ নাম : নাচিৰ উদ্দিন ঘৰ নং : ১৭৯ বয়স : 38 লিঙ্গ : মহিলা	DCS8035254 ফটো উপলব্ধ	129 নাম : গিয়াছ উদ্দিন পিতাৰ নাম : আব্দুল মুতালিব ঘৰ নং : ১৮০ বয়স : 50 লিঙ্গ : পুৰুষ	DCS8035276 ফটো উপলব্ধ
130 নাম : ফুলেবন নেছা স্বামীৰ নাম : গিয়াছ উদ্দিন ঘৰ নং : ১৮০ বয়স : 45 লিঙ্গ : মহিলা	DCS8035287 ফটো উপলব্ধ	131 নাম : বাবুল হুছেইন পিতাৰ নাম : গিয়াছ উদ্দিন ঘৰ নং : ১৮০ বয়স : 29 লিঙ্গ : পুৰুষ	DCS0321638 ফটো উপলব্ধ	132 নাম : সিবল হুছেইন পিতাৰ নাম : গিয়াছ উদ্দিন ঘৰ নং : ১৮০ বয়স : 25 লিঙ্গ : পুৰুষ	DCS0686733 ফটো উপলব্ধ
133 নাম : খাদিজা বেগম স্বামীৰ নাম : মহাম্মদ বাবুল হুছেইন ঘৰ নং : 180 বয়স : 19 লিঙ্গ : মহিলা	DUU0188029 ফটো উপলব্ধ	134 নাম : মইন উদ্দিন পিতাৰ নাম : আব্দুল মুতালিব ঘৰ নং : ১৮১ বয়স : 55 লিঙ্গ : পুৰুষ	DCS8035298 ফটো উপলব্ধ	135 নাম : রেঞ্চম বিবি পিতাৰ নাম : মোইন উদ্দিন ঘৰ নং : ১৮১ বয়স : 47 লিঙ্গ : মহিলা	DCS8035301 ফটো উপলব্ধ
136 নাম : নাজিম উদ্দিন পিতাৰ নাম : মইন উদ্দিন ঘৰ নং : ১৮১ বয়স : 28 লিঙ্গ : পুৰুষ	DCS0322479 ফটো উপলব্ধ	137 নাম : মুছলিমা বেগম পিতাৰ নাম : ছয়ফুল হক ঘৰ নং : 181 বয়স : 28 লিঙ্গ : মহিলা	DTK0405282 ফটো উপলব্ধ	138 নাম : নজিৰ উদ্দিন পিতাৰ নাম : মইন উদ্দিন ঘৰ নং : ১৮১ বয়স : 25 লিঙ্গ : পুৰুষ	DCS0682195 ফটো উপলব্ধ
139 নাম : ফখৰ উদ্দিন পিতাৰ নাম : মনোহৰ আলী ঘৰ নং : ১৮২ বয়স : 70 লিঙ্গ : পুৰুষ	DCS8035312 ফটো উপলব্ধ	140 নাম : মায়াবন নেছা স্বামীৰ নাম : ফখৰ উদ্দিন ঘৰ নং : ১৮২ বয়স : 65 লিঙ্গ : মহিলা	DCS8035323 ফটো উপলব্ধ	141 নাম : ফুল নেহাৰ বেগম পিতাৰ নাম : ফখৰ উদ্দিন ঘৰ নং : ১৮২ বয়স : 50 লিঙ্গ : মহিলা	DCS0322669 ফটো উপলব্ধ
142 নাম : মুজিবুৰ বহমান পিতাৰ নাম : ফখৰ উদ্দিন ঘৰ নং : ১৮২ বয়স : 43 লিঙ্গ : পুৰুষ	DCS8035334 ফটো উপলব্ধ	143 নাম : জিয়াউৰ বহমান পিতাৰ নাম : ফখৰ উদ্দিন ঘৰ নং : ১৮২ বয়স : 39 লিঙ্গ : পুৰুষ	DCS8035345 ফটো উপলব্ধ	144 নাম : তৈয়বুৰ বহমান পিতাৰ নাম : ফখৰ উদ্দিন ঘৰ নং : ১৮২ বয়স : 39 লিঙ্গ : পুৰুষ	DCS8035356 ফটো উপলব্ধ
145 নাম : আজিজুৰ বহমান মজুমদাৰ পিতাৰ নাম : ফখৰ উদ্দিন মজুমদাৰ ঘৰ নং : ১৮২ বয়স : 36 লিঙ্গ : পুৰুষ	DCS8035389 ফটো উপলব্ধ	146 নাম : বুবিনা বেগম স্বামীৰ নাম : তৈয়বুৰ বহমান ঘৰ নং : ১৮২ বয়স : 29 লিঙ্গ : মহিলা	DCS0322958 ফটো উপলব্ধ	147 নাম : ইজাজুৰ বহমান পিতাৰ নাম : ফখৰ উদ্দিন ঘৰ নং : ১৮২ বয়স : 27 লিঙ্গ : পুৰুষ	DCS0286013 ফটো উপলব্ধ
148 নাম : বুহানা বেগম স্বামীৰ নাম : ইজাজুৰ বহমান ঘৰ নং : 182 বয়স : 21 লিঙ্গ : মহিলা	DUU0104323 ফটো উপলব্ধ	149 নাম : জাকিৰ হুছেইন পিতাৰ নাম : আব্দুল ওবাহিদ ঘৰ নং : ১৮৩ বয়স : 47 লিঙ্গ : পুৰুষ	DCS8035403 ফটো উপলব্ধ	150 নাম : জাহানাৰা বেগম স্বামীৰ নাম : জাকিৰ হুছেইন ঘৰ নং : ১৮৩ বয়স : 40 লিঙ্গ : মহিলা	DCS8035414 ফটো উপলব্ধ



151	DCS6246920	নাম : আবিদুৰ ৰহমান মজুমদাৰ পিতাৰ নাম: জাকিৰ হুছেইন মজুমদাৰ ঘৰ নং : 183 বয়স : 22 লিঙ্গ : পুৰুষ	ফটো উপলব্ধ	152	DUU0207803	নাম : সামিমা বেগম মজুমদাৰ পিতাৰ নাম: জাকিৰ হুছেইন ঘৰ নং : 183 বয়স : 19 লিঙ্গ : মহিলা	ফটো উপলব্ধ	153	DCS8035425	নাম : আনোৱাৰ হুছেইন পিতাৰ নাম: আব্দুল ওবাহিদ ঘৰ নং : 1৮৪ বয়স : 45 লিঙ্গ : পুৰুষ	ফটো উপলব্ধ
154	DCS8035436	নাম : ৰেজিয়া বেগম স্বামীৰ নাম: আনোৱাৰ হুছেইন ঘৰ নং : 1৮৪ বয়স : 41 লিঙ্গ : মহিলা	ফটো উপলব্ধ	155	DCS0682245	নাম : এবাদুল ইছলাম পিতাৰ নাম: আনোৱাৰ হুছেইন ঘৰ নং : 1৮৪ বয়স : 25 লিঙ্গ : পুৰুষ	ফটো উপলব্ধ	156	DCS8035458	নাম : কবিৰ হুছেইন পিতাৰ নাম: আব্দুল ওবাহিদ ঘৰ নং : 1৮৫ বয়স : 39 লিঙ্গ : পুৰুষ	ফটো উপলব্ধ
157	DCS0324467	নাম : ৰুছনা বেগম স্বামীৰ নাম: কবিৰ হুছেইন ঘৰ নং : 1৮৫ বয়স : 34 লিঙ্গ : মহিলা	ফটো উপলব্ধ	158	DCS8035469	নাম : ফয়াজ উদ্দিন পিতাৰ নাম: আৰফান আলী ঘৰ নং : 1৮৬ বয়স : 53 লিঙ্গ : পুৰুষ	ফটো উপলব্ধ	159	DCS8035470	নাম : নূৰ নেহাৰ বেগম স্বামীৰ নাম: ফয়াজ উদ্দিন ঘৰ নং : 1৮৬ বয়স : 40 লিঙ্গ : মহিলা	ফটো উপলব্ধ
160	DCS0535492	নাম : ৰোকচানা বেগম পিতাৰ নাম: ফয়াজ উদ্দিন ঘৰ নং : 1৮৬ বয়স : 31 লিঙ্গ : মহিলা	ফটো উপলব্ধ	161	DCS0682104	নাম : খালিদা বেগম মজুমদাৰ পিতাৰ নাম: ফয়াজ উদ্দিন মজুমদাৰ ঘৰ নং : 1৮৬ বয়স : 25 লিঙ্গ : মহিলা	ফটো উপলব্ধ	162	DUU0179986	নাম : মামুন আলম মজুমদাৰ পিতাৰ নাম: ফয়াজ উদ্দিন মজুমদাৰ ঘৰ নং : 186 বয়স : 20 লিঙ্গ : পুৰুষ	ফটো উপলব্ধ
163	DCS8035481	নাম : ফয়জুৰ ৰহমান পিতাৰ নাম: আৰফান আলী ঘৰ নং : 1৮৭ বয়স : 62 লিঙ্গ : পুৰুষ	ফটো উপলব্ধ	164	DCS8035492	নাম : ছালেমা খাতুন স্বামীৰ নাম: ফয়জুৰ ৰহমান ঘৰ নং : 1৮৭ বয়স : 54 লিঙ্গ : মহিলা	ফটো উপলব্ধ	165	DCS2073236	নাম : লুতফুৰ ৰহমান পিতাৰ নাম: ফয়জুৰ ৰহমান ৰহমান ঘৰ নং : 1৮৭ বয়স : 35 লিঙ্গ : পুৰুষ	ফটো উপলব্ধ
166	DCS0093815	নাম : ইমদাদুৰ ৰহমান পিতাৰ নাম: ফয়জুৰ ৰহমান ঘৰ নং : 1৮৭ বয়স : 28 লিঙ্গ : পুৰুষ	ফটো উপলব্ধ	167	DCS1463025	নাম : নাৰজিনা বেগম স্বামীৰ নাম: ইমদাদুৰ ৰহমান ঘৰ নং : 1৮৭ বয়স : 24 লিঙ্গ : মহিলা	ফটো উপলব্ধ	168	DCS8035505	নাম : আমিনা খাতুন স্বামীৰ নাম: আৰফান আলী ঘৰ নং : 1৮৮ বয়স : 85 লিঙ্গ : মহিলা	ফটো উপলব্ধ
169	DCS8035550	নাম : আছাব উদ্দিন পিতাৰ নাম: আৰফান আলী ঘৰ নং : 1৮৮ বয়স : 44 লিঙ্গ : পুৰুষ	ফটো উপলব্ধ	170	DCS8035561	নাম : মমতা বেগম স্বামীৰ নাম: আছাব উদ্দিন ঘৰ নং : 1৮৮ বয়স : 40 লিঙ্গ : মহিলা	ফটো উপলব্ধ	171	DCS8035538	নাম : কফিল উদ্দিন মজুমদাৰ পিতাৰ নাম: আৰফান আলী ঘৰ নং : 1৮৮ক বয়স : 47 লিঙ্গ : পুৰুষ	ফটো উপলব্ধ
172	DCS8035549	নাম : জমিলা বেগম স্বামীৰ নাম: কফিল উদ্দিন মজুমদাৰ ঘৰ নং : 1৮৮ক বয়স : 44 লিঙ্গ : মহিলা	ফটো উপলব্ধ	173	DCS6272611	নাম : জুয়েল আহমেদ মজুমদাৰ পিতাৰ নাম: কফিল উদ্দিন মজুমদাৰ ঘৰ নং : 188 ক বয়স : 21 লিঙ্গ : পুৰুষ	ফটো উপলব্ধ	174	DCS8035572	নাম : আছিয়া খাতুন স্বামীৰ নাম: সামছ উদ্দিন ঘৰ নং : 1৮৯ বয়স : 65 লিঙ্গ : মহিলা	ফটো উপলব্ধ
175	DCS8035583	নাম : ফৰিজ উদ্দিন পিতাৰ নাম: সামছ উদ্দিন ঘৰ নং : 189 বয়স : 46 লিঙ্গ : পুৰুষ	ফটো উপলব্ধ	176	DCS8035594	নাম : আশুৱা উদ্দিন পিতাৰ নাম: সামছ উদ্দিন ঘৰ নং : 1৮৯ বয়স : 43 লিঙ্গ : পুৰুষ	ফটো উপলব্ধ	177	DCS8035618	নাম : নচিৰ উদ্দিন পিতাৰ নাম: সামছ উদ্দিন ঘৰ নং : 1৮৯ বয়স : 40 লিঙ্গ : পুৰুষ	ফটো উপলব্ধ
178	DCS8035607	নাম : ছায়েৰা বেগম স্বামীৰ নাম: আশুৱা উদ্দিন ঘৰ নং : 1৮৯ বয়স : 40 লিঙ্গ : মহিলা	ফটো উপলব্ধ	179	DCS8041698	নাম : হাছিনা বেগম স্বামীৰ নাম: ফৰিজ উদ্দিন ঘৰ নং : 189 বয়স : 36 লিঙ্গ : মহিলা	ফটো উপলব্ধ	180	DCS0315044	নাম : শ্বাহেনা বেগম স্বামীৰ নাম: নচিৰ উদ্দিন ঘৰ নং : 1৮৯ বয়স : 28 লিঙ্গ : মহিলা	ফটো উপলব্ধ



181 নাম : ফাৰহানা বেগম মজুমদাৰ পিতাৰ নাম: আফতাৰ উদ্দিন মজুমদাৰ ঘৰ নং : ১৮৯ বয়স : 25 লিঙ্গ : মহিলা	DCS1519339 ফটো উপলব্ধ	182 নাম : বাজ উদ্দিন মজুমদাৰ পিতাৰ নাম: আফতাৰ উদ্দিন মজুমদাৰ ঘৰ নং : ১৮৯ বয়স : 22 লিঙ্গ : পুৰুষ	DCS2014488 ফটো উপলব্ধ	183 নাম : সফিকুৰ ৰহমান পিতাৰ নাম: ইউচুব আলী ঘৰ নং : ১৯০ বয়স : 56 লিঙ্গ : পুৰুষ	DCS8035629 ফটো উপলব্ধ
184 নাম : আফিয়া বেগম স্বামীৰ নাম: সফিকুৰ ৰহমান ঘৰ নং : ১৯০ বয়স : 47 লিঙ্গ : মহিলা	DCS8035630 ফটো উপলব্ধ	# 185 নাম : শ্বাহিন আকতাৰ পিতাৰ নাম: সফিকুৰ ৰহমান ঘৰ নং : ১৯০ বয়স : 30 লিঙ্গ : মহিলা	DCS0419002 ফটো উপলব্ধ	186 নাম : মেহতাজ আক্ৰাম মজুমদাৰ পিতাৰ নাম: সফিকুৰ ৰহমান ঘৰ নং : 190 বয়স : 26 লিঙ্গ : পুৰুষ	DCS1561638 ফটো উপলব্ধ
187 নাম : আফৰুজ আক্ৰাম মজুমদাৰ পিতাৰ নাম: সফিকুৰ ৰহমান মজুমদাৰ ঘৰ নং : 190 বয়স : 24 লিঙ্গ : পুৰুষ	DUU0105619 ফটো উপলব্ধ	188 নাম : জাহিৰ আক্ৰাম পিতাৰ নাম: সফিকুৰ ৰহমান ঘৰ নং : 190 বয়স : 21 লিঙ্গ : পুৰুষ	DUU0105635 ফটো উপলব্ধ	189 নাম : আজিৰ উদ্দিন পিতাৰ নাম: ইউচুব আলী ঘৰ নং : ১৯১ বয়স : 60 লিঙ্গ : পুৰুষ	DCS8035641 ফটো উপলব্ধ
190 নাম : আনোৱাৰা বেগম স্বামীৰ নাম: আজিৰ উদ্দিন ঘৰ নং : ১৯১ বয়স : 55 লিঙ্গ : মহিলা	DCS8035652 ফটো উপলব্ধ	191 নাম : ইকবাল হুছেইন পিতাৰ নাম: আজিৰ উদ্দিন ঘৰ নং : ১৯১ বয়স : 30 লিঙ্গ : পুৰুষ	DCS0342402 ফটো উপলব্ধ	192 নাম : হাছিনা বেগম স্বামীৰ নাম: দিলওৱাৰ হুছেইন ঘৰ নং : ১৯১ বয়স : 30 লিঙ্গ : মহিলা	DCS0341941 ফটো উপলব্ধ
193 নাম : ইমৰান হুছেইন পিতাৰ নাম: আজিৰ উদ্দিন ঘৰ নং : ১৯১ বয়স : 24 লিঙ্গ : পুৰুষ	DCS0641167 ফটো উপলব্ধ	194 নাম : ছাদিকা বেগম স্বামীৰ নাম: ইমৰান হুছেইন ঘৰ নং : ১৯১ বয়স : 22 লিঙ্গ : মহিলা	DCS2012581 ফটো উপলব্ধ	195 নাম : বিবল হুছেইন মজুমদাৰ পিতাৰ নাম: আজিৰ উদ্দিন মজুমদাৰ ঘৰ নং : 191 বয়স : 21 লিঙ্গ : পুৰুষ	DUU0117507 ফটো উপলব্ধ
196 নাম : সুনাহৰ আলী পিতাৰ নাম: পছন্দৰ আলী ঘৰ নং : ১৯২ বয়স : 65 লিঙ্গ : পুৰুষ	DCS8035378 ফটো উপলব্ধ	197 নাম : আয়শা খাতুন স্বামীৰ নাম: সুনাহৰ আলী লক্ষৰ ঘৰ নং : ১৯২ বয়স : 47 লিঙ্গ : মহিলা	DCS8035674 ফটো উপলব্ধ	# 198 নাম : মুচলিমা বেগম স্বামীৰ নাম: শ্বৰিফ উদ্দিন ঘৰ নং : 192 বয়স : 40 লিঙ্গ : মহিলা	DCS7938752 ফটো উপলব্ধ
# 199 নাম : মহাম্মদ আলী হুছেইন লক্ষৰ পিতাৰ নাম: মহাম্মদ সুনাহৰ আলী লক্ষৰ ঘৰ নং : 192 বয়স : 37 লিঙ্গ : পুৰুষ	DCS8035685 ফটো উপলব্ধ	# 200 নাম : নাজিৰা বেগম পিতাৰ নাম: মহাম্মদ আলী হুছেইন লক্ষৰ ঘৰ নং : 192 বয়স : 35 লিঙ্গ : মহিলা	DCS0027995 ফটো উপলব্ধ	201 নাম : জুবাইৰ আহমেদ লক্ষৰ পিতাৰ নাম: সুনাহৰ আলী লক্ষৰ ঘৰ নং : ১৯২ বয়স : 29 লিঙ্গ : পুৰুষ	DCS0098988 ফটো উপলব্ধ
202 নাম : ৰেজৱান আহমেদ লক্ষৰ পিতাৰ নাম: সুনাহৰ আলী লক্ষৰ ঘৰ নং : ১৯২ বয়স : 26 লিঙ্গ : পুৰুষ	DCS0552232 ফটো উপলব্ধ	203 নাম : চামচন নেহাৰ স্বামীৰ নাম: জুবাইৰ আহমেদ লক্ষৰ ঘৰ নং : ১৯২ বয়স : 25 লিঙ্গ : মহিলা	DCS0561456 ফটো উপলব্ধ	204 নাম : আব্দুল নূৰ মজুমদাৰ পিতাৰ নাম: মকবুল আলী ঘৰ নং : ১৯৩ বয়স : 60 লিঙ্গ : পুৰুষ	DCS8035696 ফটো উপলব্ধ
205 নাম : লায়লন নেহাৰ স্বামীৰ নাম: আব্দুল নূৰ মজুমদাৰ ঘৰ নং : ১৯৩ বয়স : 50 লিঙ্গ : মহিলা	DCS8035709 ফটো উপলব্ধ	206 নাম : ছাহিদুল আলম মজুমদাৰ পিতাৰ নাম: আব্দুল নূৰ মজুমদাৰ ঘৰ নং : 193 বয়স : 36 লিঙ্গ : পুৰুষ	DCS8041518 ফটো উপলব্ধ	207 নাম : আবিদা বেগম স্বামীৰ নাম: শ্বাহিদুল আলম মজুমদাৰ ঘৰ নং : 193 বয়স : 26 লিঙ্গ : মহিলা	DCS0392621 ফটো উপলব্ধ
208 নাম : মোহিদৌল আলম মজুমদাৰ পিতাৰ নাম: আব্দুল নূৰ মজুমদাৰ ঘৰ নং : ১৯৩ বয়স : 25 লিঙ্গ : পুৰুষ	DCS0539031 ফটো উপলব্ধ	209 নাম : ৰহিম উদ্দিন পিতাৰ নাম: আৰফান আলী ঘৰ নং : ১৯৪ বয়স : 68 লিঙ্গ : পুৰুষ	DCS8035721 ফটো উপলব্ধ	210 নাম : মফৰা খাতুন স্বামীৰ নাম: ৰহিম উদ্দিন ঘৰ নং : ১৯৪ বয়স : 60 লিঙ্গ : মহিলা	DCS8035732 ফটো উপলব্ধ



211 নাম : ইকবাল বাহাৰ মজুমদাৰ পিতাৰ নাম: ৰহিম উদ্দিন মজুমদাৰ ঘৰ নং : ১৯৪ বয়স : 35 লিঙ্গ : পুৰুষ	DCS8035743 ফটো উপলব্ধ	212 নাম : আজাৰ উদ্দিন মজুমদাৰ পিতাৰ নাম: ৰহিম উদ্দিন ঘৰ নং : ১৯৪ বয়স : 28 লিঙ্গ : পুৰুষ	DCS0534677 ফটো উপলব্ধ	213 নাম : হাচিনা বেগম পিতাৰ নাম: হাৰুন ৰশিদ ঘৰ নং : 194 বয়স : 27 লিঙ্গ : মহিলা	DTK0520973 ফটো উপলব্ধ
214 নাম : নাজিম উদ্দিন পিতাৰ নাম: জামাল উদ্দিন ঘৰ নং : ১৯৫ বয়স : 51 লিঙ্গ : পুৰুষ	DCS8035754 ফটো উপলব্ধ	215 নাম : নেজাম উদ্দিন পিতাৰ নাম: জামাল উদ্দিন ঘৰ নং : ১৯৫ বয়স : 48 লিঙ্গ : পুৰুষ	DCS8035776 ফটো উপলব্ধ	216 নাম : ছাহেবা বেগম স্বামীৰ নাম: নেজাম উদ্দিন ঘৰ নং : ১৯৫ বয়স : 45 লিঙ্গ : মহিলা	DCS8035787 ফটো উপলব্ধ
217 নাম : ছাবীনা বেগম পিতাৰ নাম: নাজিম উদ্দিন ঘৰ নং : 195 বয়স : 28 লিঙ্গ : মহিলা	DCS1465137 ফটো উপলব্ধ	218 নাম : জাহিৰ হুছেইন পিতাৰ নাম: নেজাম উদ্দিন ঘৰ নং : 195 বয়স : 23 লিঙ্গ : পুৰুষ	DUU0022392 ফটো উপলব্ধ	219 নাম : কামৰুল হক পিতাৰ নাম: নাজিম উদ্দিন ঘৰ নং : ১৯৫ বয়স : 22 লিঙ্গ : পুৰুষ	DCS1966670 ফটো উপলব্ধ
220 নাম : আব্দুল হক পিতাৰ নাম: মসাইদ আলী ঘৰ নং : ১৯৬ বয়স : 65 লিঙ্গ : পুৰুষ	DCS8035834 ফটো উপলব্ধ	221 নাম : ফয়জুল হক পিতাৰ নাম: মসাইদ আলী ঘৰ নং : ১৯৬ বয়স : 55 লিঙ্গ : পুৰুষ	DCS8035801 ফটো উপলব্ধ	222 নাম : ফাৰমিনা বেগম স্বামীৰ নাম: ফয়জুল হক ঘৰ নং : ১৯৬ বয়স : 45 লিঙ্গ : মহিলা	DCS8035823 ফটো উপলব্ধ
223 নাম : ৰাহান উদ্দিন পিতাৰ নাম: ফইজুল হক ঘৰ নং : ১৯৬ বয়স : 27 লিঙ্গ : পুৰুষ	DCS1522259 ফটো উপলব্ধ	224 নাম : মাসুক উদ্দিন পিতাৰ নাম: ফইজুল হক ঘৰ নং : ১৯৬ বয়স : 23 লিঙ্গ : পুৰুষ	DCS1522200 ফটো উপলব্ধ	225 নাম : ময়নুল হক পিতাৰ নাম: মসাইদ আলী ঘৰ নং : ১৯৭ বয়স : 75 লিঙ্গ : পুৰুষ	DCS8035845 ফটো উপলব্ধ
226 নাম : ময়মুন নেছা স্বামীৰ নাম: ময়নুল হক ঘৰ নং : ১৯৭ বয়স : 50 লিঙ্গ : মহিলা	DCS8035856 ফটো উপলব্ধ	227 নাম : চাইফ উদ্দিন পিতাৰ নাম: ময়নুল হক ঘৰ নং : ১৯৭ বয়স : 26 লিঙ্গ : পুৰুষ	DCS0642017 ফটো উপলব্ধ	228 নাম : রমিজ উদ্দিন পিতাৰ নাম: মইনুল হক ঘৰ নং : 197 বয়স : 26 লিঙ্গ : পুৰুষ	DCS0536938 ফটো উপলব্ধ
229 নাম : শৰিফ উদ্দিন পিতাৰ নাম: মইনুল হক ঘৰ নং : 197 বয়স : 20 লিঙ্গ : পুৰুষ	DUU0064550 ফটো উপলব্ধ	230 নাম : সুন্দৰ ৰাজা পিতাৰ নাম: পছন্দৰ আলী ঘৰ নং : ১৯৮ বয়স : 65 লিঙ্গ : পুৰুষ	DCS8035878 ফটো উপলব্ধ	231 নাম : ছফিয়া বেগম স্বামীৰ নাম: সুন্দৰ ৰাজা ঘৰ নং : ১৯৮ বয়স : 46 লিঙ্গ : মহিলা	DCS8035889 ফটো উপলব্ধ
232 নাম : জাকিৰ হুছেইন পিতাৰ নাম: সুন্দৰ ৰাজা ঘৰ নং : ১৯৮ বয়স : 32 লিঙ্গ : পুৰুষ	DCS2073327 ফটো উপলব্ধ	233 নাম : হাফিজা বেগম লক্ষৰ স্বামীৰ নাম: জাকিৰ হুছেইন ঘৰ নং : ১৯৮ বয়স : 28 লিঙ্গ : মহিলা	DCS0421453 ফটো উপলব্ধ	234 নাম : জাবিৰ হুছেইন পিতাৰ নাম: সুন্দৰ আলী ঘৰ নং : ১৯৮ বয়স : 25 লিঙ্গ : পুৰুষ	DCS1388362 ফটো উপলব্ধ
235 নাম : আমিৰ হুছেইন পিতাৰ নাম: সুন্দৰ ৰাজা ঘৰ নং : ১৯৮ বয়স : 22 লিঙ্গ : পুৰুষ	DCS1661602 ফটো উপলব্ধ	236 নাম : চাবানা বেগম স্বামীৰ নাম: জাবিৰ হুছেইন ঘৰ নং : 198 বয়স : 21 লিঙ্গ : মহিলা	DUU0117614 ফটো উপলব্ধ	237 নাম : আৰিজন বেগম স্বামীৰ নাম: বাবুৰ আলী ঘৰ নং : ১৯৯ বয়স : 75 লিঙ্গ : মহিলা	DCS8035914 ফটো উপলব্ধ
238 নাম : সমচুল হক পিতাৰ নাম: বাবুৰ আলী ঘৰ নং : 199 বয়স : 46 লিঙ্গ : পুৰুষ	DCS8036008 ফটো উপলব্ধ	239 নাম : জয়তুন নেছা স্বামীৰ নাম: ছমচুল হক ঘৰ নং : 199 বয়স : 40 লিঙ্গ : মহিলা	DCS8036019 ফটো উপলব্ধ	240 নাম : হাচিব ৰহমান পিতাৰ নাম: ছামচুল হক ঘৰ নং : 199 বয়স : 22 লিঙ্গ : পুৰুষ	DCS1937804 ফটো উপলব্ধ



241 নাম : আজিজুল হক পিতাৰ নাম: বাবুৰ আলী ঘৰ নং : ২০০ বয়স : 56 লিঙ্গ : পুৰুষ	DCS8035925 ফটো উপলব্ধ	242 নাম : ফাতিমা বেগম স্বামীৰ নাম: আজিজুল হক ঘৰ নং : ২০০ বয়স : 50 লিঙ্গ : মহিলা	DCS8035936 ফটো উপলব্ধ	243 নাম : চুলতান আহমেদ পিতাৰ নাম: আজিজুল হক ঘৰ নং : ২০০ বয়স : 29 লিঙ্গ : পুৰুষ	DCS0107888 ফটো উপলব্ধ
244 নাম : অনৱৰা বেগম স্বামীৰ নাম: চুলতান আহমেদ ঘৰ নং : ২০০ বয়স : 27 লিঙ্গ : মহিলা	DCS0639831 ফটো উপলব্ধ	245 নাম : ইছমাইল আলী পিতাৰ নাম: আজিজুল হক ঘৰ নং : ২০০ বয়স : 22 লিঙ্গ : পুৰুষ	DCS1673276 ফটো উপলব্ধ	246 নাম : মুফেছিল আলী পিতাৰ নাম: বাবুৰ আলী ঘৰ নং : ২০১ বয়স : 57 লিঙ্গ : পুৰুষ	DCS8035947 ফটো উপলব্ধ
247 নাম : আশুৰন নেছা স্বামীৰ নাম: মুফাছিল আলী ঘৰ নং : ২০১ বয়স : 46 লিঙ্গ : মহিলা	DCS8035958 ফটো উপলব্ধ	#2 248 নাম : মমতাজ বেগম স্বামীৰ নাম: চবিল আহমেদ ঘৰ নং : ২০১ বয়স : 31 লিঙ্গ : মহিলা	DCS0336248 ফটো উপলব্ধ	#2 249 নাম : আব্বাচ আহমেদ লুস্কৰ পিতাৰ নাম: মুফাছিল আলী ঘৰ নং : ২০১ বয়স : 31 লিঙ্গ : পুৰুষ	DCS0336347 ফটো উপলব্ধ
250 নাম : আলোহা বেগম পিতাৰ নাম: মুফাছিল আলী ঘৰ নং : ২০১ বয়স : 28 লিঙ্গ : মহিলা	DCS0336586 ফটো উপলব্ধ	251 নাম : ছাবিয়া বেগম স্বামীৰ নাম: আব্বাছ আহমেদ লুস্কৰ ঘৰ নং : ২০১ বয়স : 23 লিঙ্গ : মহিলা	DCS6275937 ফটো উপলব্ধ	R 252 নাম : ছাবিয়া বেগম স্বামীৰ নাম: আব্বাছ আহমেদ লুস্কৰ ঘৰ নং : ২০১ বয়স : 23 লিঙ্গ : মহিলা	DCS6303408 ফটো উপলব্ধ
#2 253 নাম : চবিল আহমেদ পিতাৰ নাম: মুফাছিল আলী ঘৰ নং : ২০১ বয়স : 35 লিঙ্গ : পুৰুষ	DCS8041427 ফটো উপলব্ধ	254 নাম : কফিল উদ্দিন পিতাৰ নাম: আফতাৰ উদ্দিন ঘৰ নং : ২০২ বয়স : 43 লিঙ্গ : পুৰুষ	DCS8037454 ফটো উপলব্ধ	255 নাম : আছিয়া বেগম স্বামীৰ নাম: কফিল উদ্দিন ঘৰ নং : ২০২ বয়স : 38 লিঙ্গ : মহিলা	DCS8037465 ফটো উপলব্ধ
256 নাম : ৰাজ উদ্দিন পিতাৰ নাম: কফিল উদ্দিন ঘৰ নং : ২০২ বয়স : 21 লিঙ্গ : পুৰুষ	DCS6282446 ফটো উপলব্ধ	257 নাম : ৰবিজুল আলী পিতাৰ নাম: বাবুৰ আলী ঘৰ নং : ২০৩ বয়স : 50 লিঙ্গ : পুৰুষ	DCS8035969 ফটো উপলব্ধ	258 নাম : ৰাহিলা বেগম স্বামীৰ নাম: ৰবিজুল আলী ঘৰ নং : ২০৩ বয়স : 48 লিঙ্গ : মহিলা	DCS8035970 ফটো উপলব্ধ
259 নাম : ফাৰুক আহমেদ পিতাৰ নাম: ৰাবিজুল আলী ঘৰ নং : ২০৩ বয়স : 27 লিঙ্গ : পুৰুষ	DCS0614115 ফটো উপলব্ধ	260 নাম : মহাম্মদ জিয়াবুৰ ৰহমান পিতাৰ নাম: ৰবিজুল আলী ঘৰ নং : ২০৩ বয়স : 23 লিঙ্গ : পুৰুষ	DCS1937861 ফটো উপলব্ধ	# 261 নাম : বেছমা বেগম স্বামীৰ নাম: মহাম্মদ জিয়াবুৰ ৰহমান ঘৰ নং : ২০৩ বয়স : 23 লিঙ্গ : মহিলা	DTK0545533 ফটো উপলব্ধ
262 নাম : চাৰমিনা বেগম স্বামীৰ নাম: ফাৰুক আহমেদ ঘৰ নং : ২০৩ বয়স : 22 লিঙ্গ : মহিলা	DCS1951540 ফটো উপলব্ধ	263 নাম : আসিকুল আলী পিতাৰ নাম: বাবুৰ আলী ঘৰ নং : ২০৪ বয়স : 49 লিঙ্গ : পুৰুষ	DCS8035981 ফটো উপলব্ধ	264 নাম : ৰাবিয়া খাতুন স্বামীৰ নাম: আসিকুল আলী ঘৰ নং : ২০৪ বয়স : 45 লিঙ্গ : মহিলা	DCS8035992 ফটো উপলব্ধ
265 নাম : পাৰবেজ আহমেদ পিতাৰ নাম: আসিকুল আলী ঘৰ নং : ২০৪ বয়স : 24 লিঙ্গ : পুৰুষ	DCS0640888 ফটো উপলব্ধ	266 নাম : তাজমিনা বেগম স্বামীৰ নাম: পাৰবেজ আহমেদ ঘৰ নং : ২০৪ বয়স : 22 লিঙ্গ : মহিলা	DCS6309173 ফটো উপলব্ধ	267 নাম : ফাৰুক আহমেদ পিতাৰ নাম: আসিকুল আলী ঘৰ নং : ২০৪ বয়স : 20 লিঙ্গ : পুৰুষ	DUU0105478 ফটো উপলব্ধ
268 নাম : ছায়াৰন নেছা স্বামীৰ নাম: আব্দুল মতলিব লুস্কৰ ঘৰ নং : ২০৫ বয়স : 65 লিঙ্গ : মহিলা	DCS8036031 ফটো উপলব্ধ	269 নাম : কালাম উদ্দিন লুস্কৰ পিতাৰ নাম: আব্দুল মতলিব লুস্কৰ ঘৰ নং : ২০৫ বয়স : 41 লিঙ্গ : পুৰুষ	DCS8036042 ফটো উপলব্ধ	# 270 নাম : ছালাম উদ্দিন লুস্কৰ পিতাৰ নাম: আব্দুল মতলিব লুস্কৰ ঘৰ নং : ২০৫ বয়স : 39 লিঙ্গ : পুৰুষ	DCS8036064 ফটো উপলব্ধ



271	DCS8036053	ফটো উপলব্ধ	নাম : লীলা বেগম স্বামীৰ নাম: কালাম উদ্দিন লক্ষৰ ঘৰ নং : ২০৫ বয়স : 36 লিঙ্গ : মহিলা	272	DCS0338079	ফটো উপলব্ধ	নাম : বহিম উদ্দিন লক্ষৰ পিতাৰ নাম: আব্দুল মতলিব লক্ষৰ ঘৰ নং : ২০৫ বয়স : 34 লিঙ্গ : পুৰুষ	273	DCS0111518	ফটো উপলব্ধ	নাম : আব্দুল বহিম উদ্দিন পিতাৰ নাম: আব্দুল মতলিব লক্ষৰ ঘৰ নং : ২০৫ বয়স : 33 লিঙ্গ : পুৰুষ
274	DCS0341743	ফটো উপলব্ধ	নাম : ইবিন চুলতানা স্বামীৰ নাম: ছালাম উদ্দিন লক্ষৰ ঘৰ নং : ২০৫ বয়স : 27 লিঙ্গ : মহিলা	# 275	DCS1878750	ফটো উপলব্ধ	নাম : মাচুমা বেগম স্বামীৰ নাম: বহিম উদ্দিন লক্ষৰ ঘৰ নং : ২০৫ বয়স : 22 লিঙ্গ : মহিলা	276	DCS8036075	ফটো উপলব্ধ	নাম : ইব্রাহিম আলী লক্ষৰ পিতাৰ নাম: আব্দুল মতলিব ঘৰ নং : ২০৬ বয়স : 53 লিঙ্গ : পুৰুষ
277	DCS8036086	ফটো উপলব্ধ	নাম : শাহেনাজ বেগম স্বামীৰ নাম: ইব্রাহিম আলী লক্ষৰ ঘৰ নং : ২০৬ বয়স : 49 লিঙ্গ : মহিলা	278	DCS0342394	ফটো উপলব্ধ	নাম : চামুজ জামান লক্ষৰ পিতাৰ নাম: ইব্রাহিম আলী লক্ষৰ ঘৰ নং : ২০৬ বয়স : 26 লিঙ্গ : পুৰুষ	279	DCS6301964	ফটো উপলব্ধ	নাম : আতিকুজ জামান লক্ষৰ পিতাৰ নাম: ইব্রাহিম আলী লক্ষৰ ঘৰ নং : 206 বয়স : 22 লিঙ্গ : পুৰুষ
280	DCS8036111	ফটো উপলব্ধ	নাম : বইচ আলী লক্ষৰ পিতাৰ নাম: আব্দুল মতলিব ঘৰ নং : ২০৭ বয়স : 46 লিঙ্গ : পুৰুষ	281	DCS8036097	ফটো উপলব্ধ	নাম : নাজমা বেগম স্বামীৰ নাম: বইছ আলী লক্ষৰ ঘৰ নং : ২০৭ বয়স : 41 লিঙ্গ : মহিলা	282	DCS1903913	ফটো উপলব্ধ	নাম : খালিদুজ জামান লক্ষৰ পিতাৰ নাম: বইচ আলী লক্ষৰ ঘৰ নং : ২০৭ বয়স : 22 লিঙ্গ : পুৰুষ
283	DCS8036166	ফটো উপলব্ধ	নাম : নজিৰ উদ্দিন লক্ষৰ পিতাৰ নাম: কালা ৰাজা লক্ষৰ ঘৰ নং : ২০৮ বয়স : 48 লিঙ্গ : পুৰুষ	284	DCS8036177	ফটো উপলব্ধ	নাম : হালিমা বেগম স্বামীৰ নাম: নজিৰ উদ্দিন ঘৰ নং : ২০৮ বয়স : 47 লিঙ্গ : মহিলা	285	DCS8036144	ফটো উপলব্ধ	নাম : ফখৰ উদ্দিন লক্ষৰ পিতাৰ নাম: কালা ৰাজা লক্ষৰ ঘৰ নং : ২০৮ক বয়স : 64 লিঙ্গ : পুৰুষ
286	DCS8036155	ফটো উপলব্ধ	নাম : জয়মুন নেছা স্বামীৰ নাম: ফখৰ উদ্দিন লক্ষৰ ঘৰ নং : ২০৮ক বয়স : 52 লিঙ্গ : মহিলা	287	DCS8036188	ফটো উপলব্ধ	নাম : ছালেহা বেগম লক্ষৰ পিতাৰ নাম: ফখৰ উদ্দিন লক্ষৰ ঘৰ নং : ২০৮ক বয়স : 33 লিঙ্গ : মহিলা	288	DCS2073532	ফটো উপলব্ধ	নাম : খালিদা বেগম লক্ষৰ পিতাৰ নাম: ফখৰ উদ্দিন লক্ষৰ ঘৰ নং : ২০৮ক বয়স : 32 লিঙ্গ : মহিলা
289	DCS0493312	ফটো উপলব্ধ	নাম : ইকবাল আহমদ লক্ষৰ পিতাৰ নাম: ফখৰ উদ্দিন লক্ষৰ ঘৰ নং : ২০৮ক বয়স : 25 লিঙ্গ : পুৰুষ	290	DCS6313183	ফটো উপলব্ধ	নাম : চুমাইয়া বেগম লক্ষৰ পিতাৰ নাম: ফখৰ উদ্দিন লক্ষৰ ঘৰ নং : 208 ক বয়স : 22 লিঙ্গ : মহিলা	291	DCS8036235	ফটো উপলব্ধ	নাম : আণ্ডাব উদ্দিন লক্ষৰ পিতাৰ নাম: হাবুন ৰসিদ লক্ষৰ ঘৰ নং : ২০৯ বয়স : 62 লিঙ্গ : পুৰুষ
292	DCS8036246	ফটো উপলব্ধ	নাম : নুৰজাহান বেগম স্বামীৰ নাম: আণ্ডাব উদ্দিন লক্ষৰ ঘৰ নং : ২০৯ বয়স : 58 লিঙ্গ : মহিলা	293	DCS8036202	ফটো উপলব্ধ	নাম : ছাজিদুল ইছলাম লক্ষৰ পিতাৰ নাম: আণ্ডাব উদ্দিন লক্ষৰ ঘৰ নং : ২০৯ বয়স : 31 লিঙ্গ : পুৰুষ	294	DCS0342311	ফটো উপলব্ধ	নাম : জেবিনা বেগম স্বামীৰ নাম: ছাজিদুল ইছলাম লক্ষৰ ঘৰ নং : ২০৯ বয়স : 30 লিঙ্গ : মহিলা
295	DCS8036257	ফটো উপলব্ধ	নাম : জাইদুল ইছলাম লক্ষৰ পিতাৰ নাম: আণ্ডাব উদ্দিন লক্ষৰ ঘৰ নং : ২০৯ক বয়স : 41 লিঙ্গ : পুৰুষ	296	DCS2073441	ফটো উপলব্ধ	নাম : বুকছানা খানম স্বামীৰ নাম: জাইদুল ইছলাম লক্ষৰ ঘৰ নং : ২০৯ক বয়স : 29 লিঙ্গ : মহিলা	297	DCS8036268	ফটো উপলব্ধ	নাম : মনিৰ উদ্দিন লক্ষৰ পিতাৰ নাম: বাতিৰ আলী লক্ষৰ ঘৰ নং : ২১০ বয়স : 47 লিঙ্গ : পুৰুষ
298	DCS8036279	ফটো উপলব্ধ	নাম : জাহমিনা বেগম স্বামীৰ নাম: মনিৰ উদ্দিন লক্ষৰ ঘৰ নং : ২১০ বয়স : 40 লিঙ্গ : মহিলা	299	DCS8036304	ফটো উপলব্ধ	নাম : হাচন বান স্বামীৰ নাম: মহকন্দৰ আলী লক্ষৰ ঘৰ নং : ২১১ বয়স : 70 লিঙ্গ : মহিলা	300	DCS8036291	ফটো উপলব্ধ	নাম : তাহেৰা খাতুন স্বামীৰ নাম: মহকন্দৰ আলী লক্ষৰ ঘৰ নং : ২১১ বয়স : 60 লিঙ্গ : মহিলা



301 নাম : কবিৰ আহমদ লস্কৰ পিতাৰ নাম: মছকন্দৰ আলী লস্কৰ ঘৰ নং : ২১১ বয়স : 40 লিঙ্গ : পুৰুষ	DCS8036326 ফটো উপলব্ধ	302 নাম : মোঃ সাহিদ আহমেদ লস্কৰ পিতাৰ নাম: মছকন্দৰ আলী লস্কৰ ঘৰ নং : ২১১ বয়স : 40 লিঙ্গ : পুৰুষ	DCS8036315 ফটো উপলব্ধ	303 নাম : মিনাৰা বেগম স্বামীৰ নাম: কবিৰ আহমেদ লস্কৰ ঘৰ নং : 211 বয়স : 35 লিঙ্গ : মহিলা	DCS1170145 ফটো উপলব্ধ
# 304 নাম : বুহানা বেগম লস্কৰ স্বামীৰ নাম: মঃ সাহিদ আহমেদ লস্কৰ ঘৰ নং : 211 বয়স : 32 লিঙ্গ : মহিলা	DCS0158022 ফটো উপলব্ধ	305 নাম : আকিব আহমেদ লস্কৰ পিতাৰ নাম: মছকন্দৰ আলী লস্কৰ ঘৰ নং : ২১১ বয়স : 31 লিঙ্গ : পুৰুষ	DCS8041392 ফটো উপলব্ধ	306 নাম : হামিম আহমেদ লস্কৰ পিতাৰ নাম: মছকন্দৰ আলী লস্কৰ ঘৰ নং : ২১১ বয়স : 26 লিঙ্গ : পুৰুষ	DCS0683037 ফটো উপলব্ধ
R 307 নাম : মাহুমা বেগম স্বামীৰ নাম: আকিব আহমেদ লস্কৰ ঘৰ নং : 211 বয়স : 21 লিঙ্গ : মহিলা	DCS6261507 ফটো উপলব্ধ	308 নাম : ছায়াদ আহমদ লস্কৰ পিতাৰ নাম: মছকন্দৰ আলী লস্কৰ ঘৰ নং : ২১২ বয়স : 56 লিঙ্গ : পুৰুষ	DCS8036337 ফটো উপলব্ধ	309 নাম : আনোৱাৰা বেগম স্বামীৰ নাম: ছায়াদ আহমদ লস্কৰ ঘৰ নং : ২১২ বয়স : 50 লিঙ্গ : মহিলা	DCS8036348 ফটো উপলব্ধ
310 নাম : আফ্ৰোজা বেগম লস্কৰ পিতাৰ নাম: ছায়াদ আহমেদ লস্কৰ ঘৰ নং : ২১২ বয়স : 33 লিঙ্গ : মহিলা	DCS0118158 ফটো উপলব্ধ	311 নাম : আছাদ আহমদ লস্কৰ পিতাৰ নাম: মছকন্দৰ আলী লস্কৰ ঘৰ নং : ২১৩ বয়স : 53 লিঙ্গ : পুৰুষ	DCS8036359 ফটো উপলব্ধ	312 নাম : আমিনা খাতুন স্বামীৰ নাম: আছাদ আহমদ লস্কৰ ঘৰ নং : ২১৩ বয়স : 40 লিঙ্গ : মহিলা	DCS8036360 ফটো উপলব্ধ
313 নাম : মাসুক আহমদ লস্কৰ পিতাৰ নাম: মছকন্দৰ আলী লস্কৰ ঘৰ নং : ২১৪ বয়স : 48 লিঙ্গ : পুৰুষ	DCS8036371 ফটো উপলব্ধ	314 নাম : দিলাৰা বেগম স্বামীৰ নাম: মাহুক আহমেদ লস্কৰ ঘৰ নং : ২১৪ বয়স : 48 লিঙ্গ : মহিলা	DCS8036382 ফটো উপলব্ধ	315 নাম : মুফছিন আবৰাৰ লস্কৰ পিতাৰ নাম: মসুক আহমেদ লস্কৰ ঘৰ নং : ২১৪ বয়স : 23 লিঙ্গ : পুৰুষ	DCS0536573 ফটো উপলব্ধ
316 নাম : আজিজা বেগম লস্কৰ পিতাৰ নাম: মাসুক আহমেদ লস্কৰ ঘৰ নং : 214 বয়স : 21 লিঙ্গ : মহিলা	DUU0207258 ফটো উপলব্ধ	317 নাম : ফাৰুক আহমেদ লস্কৰ পিতাৰ নাম: মছকন্দৰ আলী লস্কৰ ঘৰ নং : ২১৫ বয়স : 49 লিঙ্গ : পুৰুষ	DCS8036393 ফটো উপলব্ধ	318 নাম : ৰফিকা খাতুন স্বামীৰ নাম: ফাৰুক আহমেদ লস্কৰ ঘৰ নং : ২১৫ বয়স : 44 লিঙ্গ : মহিলা	DCS8036406 ফটো উপলব্ধ
319 নাম : ফাহিমা খাতুন লস্কৰ পিতাৰ নাম: ফাৰুক আহমেদ লস্কৰ ঘৰ নং : 215 বয়স : 20 লিঙ্গ : মহিলা	DUU0067694 ফটো উপলব্ধ	320 নাম : ছালেহা বেগম স্বামীৰ নাম: জাহিৰ আলী লস্কৰ ঘৰ নং : ২১৬ বয়স : 65 লিঙ্গ : মহিলা	DCS8036428 ফটো উপলব্ধ	321 নাম : এনামুল হক পিতাৰ নাম: জাহিৰ আলী লস্কৰ ঘৰ নং : ২১৬ বয়স : 42 লিঙ্গ : পুৰুষ	DCS8036439 ফটো উপলব্ধ
322 নাম : মজমুন নেহাৰ স্বামীৰ নাম: এনামুল হক ঘৰ নং : ২১৬ বয়স : 36 লিঙ্গ : মহিলা	DCS8041632 ফটো উপলব্ধ	S 323 নাম : মনিৰ উদ্দিন পিতাৰ নাম: আজিজুৰ ৰহমান ঘৰ নং : 216 বয়স : 28 লিঙ্গ : পুৰুষ	DCS0313890 ফটো উপলব্ধ	324 নাম : আয়নুল হক পিতাৰ নাম: জাহিৰ আলী লস্কৰ ঘৰ নং : ২১৭ বয়স : 55 লিঙ্গ : পুৰুষ	DCS8036440 ফটো উপলব্ধ
325 নাম : মনোৱাৰা বেগম স্বামীৰ নাম: আয়নুল হক লস্কৰ ঘৰ নং : ২১৭ বয়স : 45 লিঙ্গ : মহিলা	DCS8036451 ফটো উপলব্ধ	326 নাম : ৰাহুল আলম লস্কৰ পিতাৰ নাম: আইনুল হক লস্কৰ ঘৰ নং : ২১৭ বয়স : 28 লিঙ্গ : পুৰুষ	DCS0610469 ফটো উপলব্ধ	327 নাম : ইনজামুল আলম লস্কৰ পিতাৰ নাম: আইনুল হক লস্কৰ ঘৰ নং : ২১৭ বয়স : 24 লিঙ্গ : পুৰুষ	DCS0635748 ফটো উপলব্ধ
328 নাম : সুহানা বেগম স্বামীৰ নাম: ৰাহুল আলম লস্কৰ ঘৰ নং : ২১৭ বয়স : 23 লিঙ্গ : মহিলা	DCS1791904 ফটো উপলব্ধ	329 নাম : আয়শা খাতুন স্বামীৰ নাম: মনিৰ উদ্দিন লস্কৰ ঘৰ নং : ২১৮ বয়স : 53 লিঙ্গ : মহিলা	DCS8036484 ফটো উপলব্ধ	330 নাম : ইকবামুল মনিৰ লস্কৰ পিতাৰ নাম: মনিৰ উদ্দিন লস্কৰ ঘৰ নং : ২১৮ বয়স : 22 লিঙ্গ : পুৰুষ	DCS1892652 ফটো উপলব্ধ



331	DCS8036495	নাম : আব্দুল শুকুৰ লক্ষৰ পিতাৰ নাম: মতীছন আলী লক্ষৰ ঘৰ নং : ২১৯ বয়স : 60 লিঙ্গ : পুৰুষ	ফটো উপলব্ধ	332	DCS8036508	নাম : জব্বৰন নেছা স্বামীৰ নাম: আব্দুল শুকুৰ লক্ষৰ ঘৰ নং : ২১৯ বয়স : 55 লিঙ্গ : মহিলা	ফটো উপলব্ধ	333	DCS8036519	নাম : বিবুল আহমেদ লক্ষৰ পিতাৰ নাম: আব্দুল শুকুৰ লক্ষৰ ঘৰ নং : ২১৯ বয়স : 37 লিঙ্গ : পুৰুষ	ফটো উপলব্ধ
334	DCS0123448	নাম : ছালমা বেগম স্বামীৰ নাম: বিবুল আহমেদ ঘৰ নং : ২১৯ বয়স : 32 লিঙ্গ : মহিলা	ফটো উপলব্ধ	S 335	DCS0646745	নাম : আফছানা বেগম পিতাৰ নাম: আব্দুল শুকুৰ ঘৰ নং : ২১৯ বয়স : 26 লিঙ্গ : মহিলা	ফটো উপলব্ধ	336	DCS8036520	নাম : আসিক উদ্দিন পিতাৰ নাম: আজিজুৰ বহমান ঘৰ নং : ২২০ বয়স : 56 লিঙ্গ : পুৰুষ	ফটো উপলব্ধ
337	DCS8036531	নাম : আছমা খাতুন স্বামীৰ নাম: আসিক উদ্দিন ঘৰ নং : ২২০ বয়স : 50 লিঙ্গ : মহিলা	ফটো উপলব্ধ	S 338	DCS7940069	নাম : ইমৰান উদ্দিন খান পিতাৰ নাম: ফয়াজ আলী খান ঘৰ নং : ২২০ বয়স : 40 লিঙ্গ : পুৰুষ	ফটো উপলব্ধ	339	DCS8041450	নাম : নাজিম উদ্দিন পিতাৰ নাম: আসিক উদ্দিন ঘৰ নং : ২২০ বয়স : 32 লিঙ্গ : পুৰুষ	ফটো উপলব্ধ
340	DCS0635631	নাম : এনাম উদ্দিন পিতাৰ নাম: আসিক উদ্দিন ঘৰ নং : ২২০ বয়স : 24 লিঙ্গ : পুৰুষ	ফটো উপলব্ধ	341	DCS8036564	নাম : মফিক উদ্দিন পিতাৰ নাম: আজিজুৰ বহমান ঘৰ নং : ২২১ বয়স : 40 লিঙ্গ : পুৰুষ	ফটো উপলব্ধ	342	DCS8041745	নাম : শ্বায়নাজ বেগম স্বামীৰ নাম: মফিক উদ্দিন ঘৰ নং : ২২১ বয়স : 34 লিঙ্গ : মহিলা	ফটো উপলব্ধ
343	DCS8036586	নাম : জায়দা খাতুন স্বামীৰ নাম: তাজ উদ্দিন ঘৰ নং : ২২২ বয়স : 47 লিঙ্গ : মহিলা	ফটো উপলব্ধ	344	DCS2073350	নাম : খাইবুল ইছলাম পিতাৰ নাম: তাজ উদ্দিন ঘৰ নং : ২২২ বয়স : 33 লিঙ্গ : পুৰুষ	ফটো উপলব্ধ	345	DCS0126136	নাম : খাদিজা বেগম স্বামীৰ নাম: খাইবুল ইছলাম ঘৰ নং : ২২২ বয়স : 31 লিঙ্গ : মহিলা	ফটো উপলব্ধ
346	DCS0126367	নাম : স্বাহাৰুল ইছলাম পিতাৰ নাম: তাজ উদ্দিন ঘৰ নং : ২২২ বয়স : 29 লিঙ্গ : পুৰুষ	ফটো উপলব্ধ	347	DCS0617118	নাম : অবিদা বেগম স্বামীৰ নাম: শাহৰুল ইছলাম ঘৰ নং : ২২২ বয়স : 26 লিঙ্গ : মহিলা	ফটো উপলব্ধ	348	DCS8036600	নাম : মখলিছুৰ বহমান পিতাৰ নাম: আব্দুল মনাফ বৰভূঞা ঘৰ নং : ২২৩ বয়স : 47 লিঙ্গ : পুৰুষ	ফটো উপলব্ধ
# 349	DCS7941879	নাম : মঃ ছাইদুল আলম পিতাৰ নাম: আব্দুল মতলিব ঘৰ নং : 223 বয়স : 30 লিঙ্গ : পুৰুষ	ফটো উপলব্ধ	350	DCS6298285	নাম : মাজিয়া বেগম পিতাৰ নাম: মখলিছুৰ বহমান ঘৰ নং : 223 বয়স : 22 লিঙ্গ : মহিলা	ফটো উপলব্ধ	# 351	DCS8036611	নাম : বাবিলা বেগম স্বামীৰ নাম: মখলিছুৰ বহমান ঘৰ নং : 224 বয়স : 44 লিঙ্গ : মহিলা	ফটো উপলব্ধ
352	DCS8036633	নাম : আব্দুল ছালাম পিতাৰ নাম: নূৰ উদ্দিন ঘৰ নং : ২২৪ বয়স : 40 লিঙ্গ : পুৰুষ	ফটো উপলব্ধ	353	DCS0418962	নাম : বহিমা বেগম স্বামীৰ নাম: আব্দুল ছালাম ঘৰ নং : ২২৪ বয়স : 34 লিঙ্গ : মহিলা	ফটো উপলব্ধ	S 354	DCS1382423	নাম : মাজনা বেগম পিতাৰ নাম: মখলিছুৰ বহমান ঘৰ নং : ২২৪ বয়স : 23 লিঙ্গ : মহিলা	ফটো উপলব্ধ
355	DCS8036644	নাম : আব্দুল কালাম পিতাৰ নাম: নূৰ উদ্দিন ঘৰ নং : ২২৫ বয়স : 43 লিঙ্গ : পুৰুষ	ফটো উপলব্ধ	356	DCS8036655	নাম : মিনাৰা বেগম স্বামীৰ নাম: আব্দুল কালাম ঘৰ নং : ২২৫ বয়স : 40 লিঙ্গ : মহিলা	ফটো উপলব্ধ	357	DCS0127936	নাম : নেৰাজ উদ্দিন পিতাৰ নাম: আব্দুল কালাম ঘৰ নং : ২২৫ বয়স : 30 লিঙ্গ : পুৰুষ	ফটো উপলব্ধ
358	DCS0128058	নাম : মমতাজ বেগম স্বামীৰ নাম: নেৰাজ উদ্দিন ঘৰ নং : ২২৫ বয়স : 30 লিঙ্গ : মহিলা	ফটো উপলব্ধ	359	DCS0493304	নাম : ফাতাবুন নেছা স্বামীৰ নাম: আব্দুল কালাম ঘৰ নং : ২২৫ বয়স : 30 লিঙ্গ : মহিলা	ফটো উপলব্ধ	360	DCS0508143	নাম : চিৰাজ উদ্দিন পিতাৰ নাম: আব্দুল কালাম ঘৰ নং : ২২৫ বয়স : 24 লিঙ্গ : পুৰুষ	ফটো উপলব্ধ



361 নাম : বুৰিনা বেগম স্বামীৰ নাম: ৰিয়াজ উদ্দিন ঘৰ নং : ২২৫ বয়স : 24 লিঙ্গ : মহিলা	DCS0508184 ফটো উপলব্ধ	362 নাম : আৰিফা বেগম স্বামীৰ নাম: চিৰাজ উদ্দিন ঘৰ নং : 225 বয়স : 20 লিঙ্গ : মহিলা	DUU0117606 ফটো উপলব্ধ	363 নাম : ৰিয়াজ উদ্দিন পিতাৰ নাম: আব্দুল কালাম ঘৰ নং : 225 ক বয়স : 32 লিঙ্গ : পুৰুষ	DCS0127845 ফটো উপলব্ধ
364 নাম : আব্দুল কাইয়ুম পিতাৰ নাম: নূৰ উদ্দিন ঘৰ নং : ২২৬ বয়স : 47 লিঙ্গ : পুৰুষ	DCS8036666 ফটো উপলব্ধ	365 নাম : জমিলা বেগম স্বামীৰ নাম: আব্দুল কাইয়ুম ঘৰ নং : ২২৬ বয়স : 45 লিঙ্গ : মহিলা	DCS8036677 ফটো উপলব্ধ	366 নাম : ফিৰজা বেগম পিতাৰ নাম: আব্দুল কাইয়ুম ঘৰ নং : 226 বয়স : 21 লিঙ্গ : মহিলা	DUU0106336 ফটো উপলব্ধ
367 নাম : বহমান আলী পিতাৰ নাম: আছদৰ আলী ঘৰ নং : ২২৭ বয়স : 61 লিঙ্গ : পুৰুষ	DCS8036688 ফটো উপলব্ধ	368 নাম : আমিনা খাতুন স্বামীৰ নাম: বহমান আলী ঘৰ নং : ২২৭ বয়স : 52 লিঙ্গ : মহিলা	DCS8036699 ফটো উপলব্ধ	369 নাম : বুৰহান উদ্দিন পিতাৰ নাম: বহমান আলী ঘৰ নং : 227 বয়স : 29 লিঙ্গ : পুৰুষ	DCS0314880 ফটো উপলব্ধ
370 নাম : মুহিব উদ্দিন পিতাৰ নাম: বহমান আলী ঘৰ নং : 227 বয়স : 24 লিঙ্গ : পুৰুষ	DCS6275218 ফটো উপলব্ধ	371 নাম : সোহাদা বেগম স্বামীৰ নাম: বুৰহান উদ্দিন ঘৰ নং : 227 বয়স : 22 লিঙ্গ : মহিলা	DCS6275283 ফটো উপলব্ধ	372 নাম : নিমাৰ আলী বৰভূঞা পিতাৰ নাম: ফৰজান আলী বৰভূঞা ঘৰ নং : ২২৮ বয়স : 80 লিঙ্গ : পুৰুষ	DCS8036735 ফটো উপলব্ধ
373 নাম : ছফিনা খাতুন স্বামীৰ নাম: নিমাৰ আলী বৰভূঞা ঘৰ নং : ২২৮ বয়স : 62 লিঙ্গ : মহিলা	DCS8036746 ফটো উপলব্ধ	# 374 নাম : গিয়াছ উদ্দিন বৰভূঞা পিতাৰ নাম: নিমাৰ আলী বৰভূঞা ঘৰ নং : ২২৮ বয়স : 41 লিঙ্গ : পুৰুষ	DCS8036757 ফটো উপলব্ধ	375 নাম : মমতা বেগম পিতাৰ নাম: নিমাৰ আলী বৰভূঞা ঘৰ নং : ২২৮ বয়স : 39 লিঙ্গ : মহিলা	DCS8036768 ফটো উপলব্ধ
376 নাম : জাকিৰ আহমেদ পিতাৰ নাম: নিমাৰ আলী বৰভূঞা ঘৰ নং : ২২৮ বয়স : 38 লিঙ্গ : পুৰুষ	DCS8036779 ফটো উপলব্ধ	377 নাম : ফাৰুক আহমেদ বৰভূঞা পিতাৰ নাম: নিমাৰ আলী বৰভূঞা ঘৰ নং : ২২৮ বয়স : 35 লিঙ্গ : পুৰুষ	DCS8036780 ফটো উপলব্ধ	378 নাম : বেজিনা বেগম স্বামীৰ নাম: গিয়াছ উদ্দিন বৰভূঞা ঘৰ নং : ২২৮ বয়স : 35 লিঙ্গ : মহিলা	DCS4342965 ফটো উপলব্ধ
379 নাম : রাহিদা বেগম স্বামীৰ নাম: জাকিৰ আহমেদ ঘৰ নং : ২২৮ বয়স : 29 লিঙ্গ : মহিলা	DCS0610527 ফটো উপলব্ধ	380 নাম : ছফিয়া খাতুন স্বামীৰ নাম: ফাৰুক আহমেদ বৰভূঞা ঘৰ নং : 228 বয়স : 26 লিঙ্গ : মহিলা	DUU0066449 ফটো উপলব্ধ	381 নাম : সুনাবান বিবি পিতাৰ নাম: আনফৰ আলী ঘৰ নং : ২২৯ বয়স : 80 লিঙ্গ : মহিলা	DCS8036791 ফটো উপলব্ধ
382 নাম : আব্দুল মন্নান পিতাৰ নাম: আনফৰ আলী ঘৰ নং : ২২৯ বয়স : 55 লিঙ্গ : পুৰুষ	DCS8036804 ফটো উপলব্ধ	383 নাম : মনোৱাৰা বেগম স্বামীৰ নাম: আব্দুল মন্নান ঘৰ নং : ২২৯ বয়স : 43 লিঙ্গ : মহিলা	DCS8036815 ফটো উপলব্ধ	384 নাম : ফিৰদৌছ আলম পিতাৰ নাম: আব্দুল মন্নান ঘৰ নং : 229 বয়স : 20 লিঙ্গ : পুৰুষ	DUU0060517 ফটো উপলব্ধ
385 নাম : ছান্দ মিয়া পিতাৰ নাম: কালা মিয়া ঘৰ নং : ২৩০ বয়স : 75 লিঙ্গ : পুৰুষ	DCS8036826 ফটো উপলব্ধ	386 নাম : ফখৰুল আলম পিতাৰ নাম: ছান্দ মিয়া ঘৰ নং : ২৩০ বয়স : 44 লিঙ্গ : পুৰুষ	DCS8036837 ফটো উপলব্ধ	387 নাম : নূৰজাহান বেগম স্বামীৰ নাম: ফখৰুল আলম ঘৰ নং : ২৩০ বয়স : 36 লিঙ্গ : মহিলা	DCS8036860 ফটো উপলব্ধ
388 নাম : ফিৰদৌছ আলম পিতাৰ নাম: ছান্দ মিয়া ঘৰ নং : ২৩০ বয়স : 35 লিঙ্গ : পুৰুষ	DCS0419010 ফটো উপলব্ধ	389 নাম : নজৰুল আলম পিতাৰ নাম: চান্দ মিয়া ঘৰ নং : 230 বয়স : 34 লিঙ্গ : পুৰুষ	DCS8036859 ফটো উপলব্ধ	390 নাম : ফিৰোজা বেগম স্বামীৰ নাম: নজৰুল আলম ঘৰ নং : 230 বয়স : 28 লিঙ্গ : মহিলা	CBD0254193 ফটো উপলব্ধ



391 নাম : শ্বহিদুল আলম পিতাৰ নাম: ছান্দ মিয়া ঘৰ নং : ২৩০ বয়স : 24 লিঙ্গ : মহিলা	DCS0535328 ফটো উপলব্ধ	392 নাম : শ্বাহিদা বেগম স্বামীৰ নাম: ফিৰদুছ আলম ঘৰ নং : ২৩০ বয়স : 24 লিঙ্গ : মহিলা	DCS1605609 ফটো উপলব্ধ	393 নাম : নূৰ ইচলাম পিতাৰ নাম: কালা মিয়া ঘৰ নং : ২৩২ বয়স : 65 লিঙ্গ : পুৰুষ	DCS8036100 ফটো উপলব্ধ
394 নাম : নূৰ খাতুন স্বামীৰ নাম: নূৰ ইচলাম ঘৰ নং : ২৩২ বয়স : 50 লিঙ্গ : মহিলা	DCS8036906 ফটো উপলব্ধ	395 নাম : আন্দুৰ বহিম পিতাৰ নাম: কালা মিয়া ঘৰ নং : ২৩৩ বয়স : 70 লিঙ্গ : পুৰুষ	DCS8036917 ফটো উপলব্ধ	396 নাম : নেফৰ জান স্বামীৰ নাম: আন্দুৰ বহিম ঘৰ নং : ২৩৩ বয়স : 50 লিঙ্গ : মহিলা	DCS8036928 ফটো উপলব্ধ
397 নাম : কপিল আলম মাজাৰ ভূঞা পিতাৰ নাম: আন্দুৰ বহিম ঘৰ নং : ২৩৩ বয়স : 36 লিঙ্গ : পুৰুষ	DCS8036940 ফটো উপলব্ধ	398 নাম : নূৰ জামাল পিতাৰ নাম: আন্দুৰ বহিম ঘৰ নং : ২৩৩ বয়স : 34 লিঙ্গ : পুৰুষ	DCS8036939 ফটো উপলব্ধ	399 নাম : বেজিয়া বেগম স্বামীৰ নাম: কপিল আলম মাজাৰভূঞা ঘৰ নং : ২৩৩ বয়স : 31 লিঙ্গ : মহিলা	DCS8041610 ফটো উপলব্ধ
400 নাম : গুলজাৰ হুছেইন পিতাৰ নাম: আন্দুৰ বহিম ঘৰ নং : ২৩৩ বয়স : 29 লিঙ্গ : পুৰুষ	DCS0132779 ফটো উপলব্ধ	401 নাম : খালিক জামান পিতাৰ নাম: আন্দুৰ বহিম ঘৰ নং : 233 বয়স : 28 লিঙ্গ : পুৰুষ	DCS0132837 ফটো উপলব্ধ	402 নাম : মাচুমা বেগম স্বামীৰ নাম: খালিক জামান ঘৰ নং : ২৩৩ বয়স : 27 লিঙ্গ : মহিলা	DCS0419374 ফটো উপলব্ধ
403 নাম : চাৰিৰ আহমেদ পিতাৰ নাম: আন্দুৰ বহিম ঘৰ নং : ২৩৩ বয়স : 24 লিঙ্গ : পুৰুষ	DCS1603224 ফটো উপলব্ধ	404 নাম : বিলাল উদ্দিন পিতাৰ নাম: আন্দুৰ বহিম ঘৰ নং : ২৩৩ বয়স : 22 লিঙ্গ : পুৰুষ	DCS1832906 ফটো উপলব্ধ	405 নাম : কুলচুমা বেগম স্বামীৰ নাম: গুলজাৰ হুছেইন ঘৰ নং : 233 বয়স : 21 লিঙ্গ : মহিলা	DUU0030809 ফটো উপলব্ধ
406 নাম : আমিলা খাতুন স্বামীৰ নাম: আজিৰ উদ্দিন ঘৰ নং : ২৩৪ বয়স : 65 লিঙ্গ : মহিলা	DCS8036951 ফটো উপলব্ধ	407 নাম : ফখৰ উদ্দিন পিতাৰ নাম: আজিৰ উদ্দিন ঘৰ নং : ২৩৪ বয়স : 47 লিঙ্গ : পুৰুষ	DCS8036962 ফটো উপলব্ধ	408 নাম : নাজিম উদ্দিন পিতাৰ নাম: আজিৰ উদ্দিন ঘৰ নং : ২৩৪ বয়স : 44 লিঙ্গ : পুৰুষ	DCS8036973 ফটো উপলব্ধ
409 নাম : মনোৱাৰা বেগম স্বামীৰ নাম: ফখৰ উদ্দিন ঘৰ নং : ২৩৪ বয়স : 39 লিঙ্গ : মহিলা	DCS1713395 ফটো উপলব্ধ	410 নাম : আলচুমা বেগম স্বামীৰ নাম: নাজিম উদ্দিন ঘৰ নং : ২৩৪ বয়স : 38 লিঙ্গ : মহিলা	DCS8036984 ফটো উপলব্ধ	411 নাম : তাজ উদ্দিন পিতাৰ নাম: আজিৰ উদ্দিন ঘৰ নং : ২৩৪ বয়স : 38 লিঙ্গ : পুৰুষ	DCS8036995 ফটো উপলব্ধ
412 নাম : হাজিৰা বেগম স্বামীৰ নাম: আবদুল কুদ্দুছ ঘৰ নং : ২৩৪ বয়স : 38 লিঙ্গ : মহিলা	DCS1397417 ফটো উপলব্ধ	413 নাম : নেজাম উদ্দিন পিতাৰ নাম: আজিৰ উদ্দিন ঘৰ নং : 234 বয়স : 37 লিঙ্গ : পুৰুষ	DCS1594340 ফটো উপলব্ধ	414 নাম : আব্দুল কুদ্দুছ পিতাৰ নাম: আজিৰ উদ্দিন ঘৰ নং : ২৩৪ বয়স : 35 লিঙ্গ : পুৰুষ	DCS8041256 ফটো উপলব্ধ
415 নাম : বেশমা বেগম স্বামীৰ নাম: তাজ উদ্দিন ঘৰ নং : ২৩৪ বয়স : 31 লিঙ্গ : মহিলা	DCS0133298 ফটো উপলব্ধ	416 নাম : আফচাৰা বেগম স্বামীৰ নাম: নেজাম উদ্দিন ঘৰ নং : ২৩৪ বয়স : 23 লিঙ্গ : মহিলা	DCS1713411 ফটো উপলব্ধ	417 নাম : ময়নুল হক পিতাৰ নাম: তৰমুজ আলী ঘৰ নং : ২৩৫ বয়স : 43 লিঙ্গ : পুৰুষ	DCS8037023 ফটো উপলব্ধ
418 নাম : আয়নুল হক পিতাৰ নাম: তৰমুজ আলী ঘৰ নং : ২৩৫ বয়স : 40 লিঙ্গ : পুৰুষ	DCS8037045 ফটো উপলব্ধ	419 নাম : আয়াবুল নেছা স্বামীৰ নাম: ময়নুল হক ঘৰ নং : ২৩৫ বয়স : 38 লিঙ্গ : মহিলা	DCS8037034 ফটো উপলব্ধ	420 নাম : কমৰুল হক পিতাৰ নাম: তৰমুজ আলী ঘৰ নং : ২৩৫ বয়স : 31 লিঙ্গ : পুৰুষ	DCS0133785 ফটো উপলব্ধ



421 নাম : তেৰাই মিঞা পিতাৰ নাম: ফয়জুৰ ৰহমান ঘৰ নং : 236 বয়স : 47 লিঙ্গ : পুৰুষ	DCS5039087 ফটো উপলব্ধ	# 422 নাম : আনোৱাৰা বেগম স্বামীৰ নাম: নুৰুল হক ঘৰ নং : 236 বয়স : 43 লিঙ্গ : মহিলা	DCS1558481 ফটো উপলব্ধ	423 নাম : নুৰুল হক পিতাৰ নাম: আব্দুল নুৰ ঘৰ নং : 236 বয়স : 40 লিঙ্গ : পুৰুষ	DCS8037078 ফটো উপলব্ধ
424 নাম : ইনছ আলী পিতাৰ নাম: আব্দুল ছাত্তাৰ ঘৰ নং : 236 বয়স : 38 লিঙ্গ : পুৰুষ	DCS8041289 ফটো উপলব্ধ	425 নাম : আপতাৰ বেগম পিতাৰ নাম: আব্দুল নুৰ ঘৰ নং : 236 বয়স : 36 লিঙ্গ : পুৰুষ	DCS1517952 ফটো উপলব্ধ	426 নাম : আজিজুল হক পিতাৰ নাম: তেৰাই মিয়া ঘৰ নং : 236 বয়স : 21 লিঙ্গ : পুৰুষ	DUU0025890 ফটো উপলব্ধ
427 নাম : ময়নুল হক পিতাৰ নাম: আব্দুল নুৰ ঘৰ নং : 239 বয়স : 65 লিঙ্গ : পুৰুষ	DCS8037089 ফটো উপলব্ধ	428 নাম : বুসনা বেগম স্বামীৰ নাম: ময়নুল হক ঘৰ নং : 239 বয়স : 46 লিঙ্গ : মহিলা	DCS8037090 ফটো উপলব্ধ	429 নাম : জাহীৰুল ইছলাম পিতাৰ নাম: ময়নুল হক ঘৰ নং : 239 বয়স : 28 লিঙ্গ : পুৰুষ	DCS0641860 ফটো উপলব্ধ
430 নাম : আহাদুল ইছলাম পিতাৰ নাম: মইনুল হক ঘৰ নং : 237 বয়স : 22 লিঙ্গ : পুৰুষ	DUU0117655 ফটো উপলব্ধ	431 নাম : ইকবাল হুছেইন বৰভূঞা পিতাৰ নাম: মইনুল হক বৰভূঞা ঘৰ নং : 237 বয়স : 20 লিঙ্গ : পুৰুষ	DUU0117648 ফটো উপলব্ধ	432 নাম : মমতাজ বেগম স্বামীৰ নাম: তৈয়বুৰ ৰহমান ঘৰ নং : 237 বয়স : 51 লিঙ্গ : মহিলা	DCS8037147 ফটো উপলব্ধ
433 নাম : আজব তেৰা স্বামীৰ নাম: তৈয়বুৰ ৰহমান ঘৰ নং : 237 বয়স : 50 লিঙ্গ : মহিলা	DCS8037125 ফটো উপলব্ধ	434 নাম : খায়ৰুণ নেছা স্বামীৰ নাম: তৈয়বুৰ ৰহমান ঘৰ নং : 237 বয়স : 48 লিঙ্গ : মহিলা	DCS8037136 ফটো উপলব্ধ	R 435 নাম : ফখৰ উদ্দিন পিতাৰ নাম: জঞ্জাল উদ্দিন ঘৰ নং : 237 বয়স : 40 লিঙ্গ : পুৰুষ	DCS9840646 ফটো উপলব্ধ
436 নাম : মোঃ ইবাদুৰ ৰহমান বৰভূঞা পিতাৰ নাম: তৈয়বুৰ ৰহমান বৰভূঞা ঘৰ নং : 237 বয়স : 33 লিঙ্গ : পুৰুষ	DCS2073429 ফটো উপলব্ধ	437 নাম : আনিচুৰ ৰহমান বৰভূঞা পিতাৰ নাম: তৈয়বুৰ ৰহমান বৰভূঞা ঘৰ নং : 237 বয়স : 28 লিঙ্গ : পুৰুষ	DCS0315150 ফটো উপলব্ধ	438 নাম : ছিদ্দিকুৰ ৰহমান বৰভূঞা পিতাৰ নাম: তৈয়বুৰ ৰহমান বৰভূঞা ঘৰ নং : 237 বয়স : 25 লিঙ্গ : পুৰুষ	DCS0679548 ফটো উপলব্ধ
439 নাম : আমিনুৰ ৰহমান বৰভূঞা পিতাৰ নাম: তৈয়বুৰ ৰহমান বৰভূঞা ঘৰ নং : 237 বয়স : 25 লিঙ্গ : পুৰুষ	DCS0612812 ফটো উপলব্ধ	# 440 নাম : ফিৰদৌছা বেগম স্বামীৰ নাম: আনিচুৰ ৰহমান বৰভূঞা ঘৰ নং : 238 বয়স : 24 লিঙ্গ : মহিলা	DCS0689208 ফটো উপলব্ধ	441 নাম : ইয়াহীয়া ৰহমান বৰভূঞা পিতাৰ নাম: তৈয়বুৰ ৰহমান বৰভূঞা ঘৰ নং : 237 বয়স : 23 লিঙ্গ : পুৰুষ	DCS1911668 ফটো উপলব্ধ
R 442 নাম : মাৰুফা বেগম স্বামীৰ নাম: মহম্মাদ এবাদুৰ ৰহমান বৰভূঞা ঘৰ নং : 238 বয়স : 21 লিঙ্গ : মহিলা	DUU0117705 ফটো উপলব্ধ	443 নাম : মাৰুফা বেগম স্বামীৰ নাম: মহম্মাদ এবাদুৰ ৰহমান বৰভূঞা ঘৰ নং : 238 বয়স : 21 লিঙ্গ : মহিলা	DUU0175992 ফটো উপলব্ধ	R 444 নাম : জায়দা বেগম স্বামীৰ নাম: ৰমিজ উদ্দিন ঘৰ নং : 238 বয়স : 42 লিঙ্গ : মহিলা	DCS9840668 ফটো উপলব্ধ
445 নাম : হাৰিচুন বেগম স্বামীৰ নাম: নুৰ আহমেদ ঘৰ নং : 238 বয়স : 39 লিঙ্গ : মহিলা	DCS8037181 ফটো উপলব্ধ	446 নাম : মাহমদুৰ ৰহমান বৰভূঞা পিতাৰ নাম: নুৰ আহমেদ বৰভূঞা ঘৰ নং : 238 বয়স : 38 লিঙ্গ : পুৰুষ	DCS8037192 ফটো উপলব্ধ	447 নাম : ফাতিমা বেগম স্বামীৰ নাম: মাহমদুৰ ৰহমান ঘৰ নং : 238 বয়স : 37 লিঙ্গ : মহিলা	DCS0534958 ফটো উপলব্ধ
448 নাম : ৰমিজ ৰ ৰহমান বৰভূঞা পিতাৰ নাম: নুৰ আহমেদ বৰভূঞা ঘৰ নং : 238 বয়স : 26 লিঙ্গ : পুৰুষ	DCS0614669 ফটো উপলব্ধ	449 নাম : ফৰিচুৰ ৰহমান বৰভূঞা মাতৃৰ নাম: হাৰিচুন বেগম ঘৰ নং : 239 বয়স : 22 লিঙ্গ : পুৰুষ	DCS6301113 ফটো উপলব্ধ	450 নাম : মাছুমা বেগম স্বামীৰ নাম: ৰামিজুৰ ৰহমান বৰভূঞা ঘৰ নং : 239 বয়স : 22 লিঙ্গ : মহিলা	DUU0016444 ফটো উপলব্ধ



451 নাম : মুজিবুৰ ৰহমান পিতাৰ নাম: মহববত আলী ঘৰ নং : 240 বয়স : 55 লিঙ্গ : পুৰুষ	DCS8037205 ফটো উপলব্ধ	452 নাম : বিনা বেগম স্বামীৰ নাম: মুজিবুৰ ৰহমান ঘৰ নং : 280 বয়স : 50 লিঙ্গ : মহিলা	DCS8037216 ফটো উপলব্ধ	453 নাম : বাহেলা বেগম স্বামীৰ নাম: মুজিবুৰ ৰহমান ঘৰ নং : 280 বয়স : 37 লিঙ্গ : মহিলা	DCS0618843 ফটো উপলব্ধ
# 454 নাম : ৰহিমা খাতুন স্বামীৰ নাম: আসাদুৰ ৰহমান বৰভূঞা ঘৰ নং : 240 বয়স : 30 লিঙ্গ : মহিলা	HYG1163310 ফটো উপলব্ধ	455 নাম : আসাদুৰ ৰহমান বৰভূঞা পিতাৰ নাম: মুজিবুৰ ৰহমান বৰভূঞা ঘৰ নং : 280 বয়স : 27 লিঙ্গ : পুৰুষ	DCS0618991 ফটো উপলব্ধ	456 নাম : আহাদুৰ ৰহমান বৰভূঞা পিতাৰ নাম: মুজিবুৰ ৰহমান ঘৰ নং : 240 বয়স : 22 লিঙ্গ : পুৰুষ	DUU0050807 ফটো উপলব্ধ
457 নাম : মতিউৰ ৰহমান পিতাৰ নাম: মহববত আলী ঘৰ নং : 281 বয়স : 65 লিঙ্গ : পুৰুষ	DCS8037227 ফটো উপলব্ধ	458 নাম : বিনা বেগম স্বামীৰ নাম: মতিউৰ ৰহমান ঘৰ নং : 281 বয়স : 55 লিঙ্গ : মহিলা	DCS8037238 ফটো উপলব্ধ	459 নাম : শ্বাহিদুৰ ৰহমান পিতাৰ নাম: মতিউৰ ৰহমান ঘৰ নং : 281 বয়স : 35 লিঙ্গ : পুৰুষ	DCS8037250 ফটো উপলব্ধ
460 নাম : ছাৰুক আলম পিতাৰ নাম: মতিউৰ ৰহমান ঘৰ নং : 281 বয়স : 25 লিঙ্গ : পুৰুষ	DCS0572263 ফটো উপলব্ধ	461 নাম : হৰিবা বেগম স্বামীৰ নাম: চাৰুক আলম ঘৰ নং : 241 বয়স : 23 লিঙ্গ : মহিলা	DCS6289615 ফটো উপলব্ধ	462 নাম : চাহিদুল আলম পিতাৰ নাম: মতিউৰ ৰহমান ঘৰ নং : 241 খ বয়স : 29 লিঙ্গ : পুৰুষ	DCS0314732 ফটো উপলব্ধ
463 নাম : হাজিৰা বিবি স্বামীৰ নাম: জালাল আহমেদ ঘৰ নং : 282 বয়স : 65 লিঙ্গ : মহিলা	DCS8037272 ফটো উপলব্ধ	464 নাম : অলিউৰ ৰহমান বৰভূঞা পিতাৰ নাম: জালাল আহমেদ বৰভূঞা ঘৰ নং : 282 বয়স : 43 লিঙ্গ : পুৰুষ	DCS8037283 ফটো উপলব্ধ	465 নাম : লুতফুৰ ৰহমান পিতাৰ নাম: জালাল আহমেদ ঘৰ নং : 282 বয়স : 42 লিঙ্গ : পুৰুষ	DCS8037294 ফটো উপলব্ধ
466 নাম : হিফজুন নেছা স্বামীৰ নাম: লুতফুৰ ৰহমান ঘৰ নং : 282 বয়স : 35 লিঙ্গ : মহিলা	DCS8037307 ফটো উপলব্ধ	467 নাম : তমিজুৰ ৰহমান পিতাৰ নাম: জালাল আহমেদ ঘৰ নং : 282 বয়স : 28 লিঙ্গ : পুৰুষ	DCS0314930 ফটো উপলব্ধ	468 নাম : আতাউৰ ৰহমান পিতাৰ নাম: মহববত আলী ঘৰ নং : 283 বয়স : 70 লিঙ্গ : পুৰুষ	DCS8037318 ফটো উপলব্ধ
469 নাম : মায়াবুন নেছা স্বামীৰ নাম: আতাউৰ ৰহমান ঘৰ নং : 283 বয়স : 60 লিঙ্গ : মহিলা	DCS8037329 ফটো উপলব্ধ	470 নাম : ৰোকচানা বেগম পিতাৰ নাম: আতাউৰ ৰহমান ঘৰ নং : 283 বয়স : 27 লিঙ্গ : মহিলা	DCS0638684 ফটো উপলব্ধ	471 নাম : আবদুৰ ৰহমান পিতাৰ নাম: আতাউৰ ৰহমান ঘৰ নং : 283 বয়স : 25 লিঙ্গ : পুৰুষ	DCS0643346 ফটো উপলব্ধ
472 নাম : হৰিবুৰ ৰহমান পিতাৰ নাম: মহববত আলী ঘৰ নং : 288 বয়স : 70 লিঙ্গ : পুৰুষ	DCS8037330 ফটো উপলব্ধ	473 নাম : মমতা বেগম স্বামীৰ নাম: হৰিবুৰ ৰহমান ঘৰ নং : 288 বয়স : 52 লিঙ্গ : মহিলা	DCS8037341 ফটো উপলব্ধ	474 নাম : তালেবুৰ ৰহমান পিতাৰ নাম: মকবুল আলী ঘৰ নং : 288 বয়স : 38 লিঙ্গ : পুৰুষ	DCS2073292 ফটো উপলব্ধ
475 নাম : মহাম্মদ মিজাজুৰ ৰহমান বৰভূঞা পিতাৰ নাম: হৰিবুৰ ৰহমান বৰভূঞা ঘৰ নং : 288 বয়স : 37 লিঙ্গ : পুৰুষ	DCS8037374 ফটো উপলব্ধ	476 নাম : বুমানা বেগম স্বামীৰ নাম: মিজাজুৰ ৰহমান বৰভূঞা ঘৰ নং : 244 বয়স : 27 লিঙ্গ : মহিলা	DCS6299531 ফটো উপলব্ধ	477 নাম : ইজাবুৰ ৰহমান পিতাৰ নাম: হৰিবুৰ ৰহমান ঘৰ নং : 288 বয়স : 23 লিঙ্গ : পুৰুষ	DCS1813831 ফটো উপলব্ধ
478 নাম : আজিজুৰ ৰহমান পিতাৰ নাম: হৰিবুৰ ৰহমান ঘৰ নং : 244 বয়স : 21 লিঙ্গ : পুৰুষ	DCS6287023 ফটো উপলব্ধ	# 479 নাম : পিয়াৰা বেগম স্বামীৰ নাম: ইজাবুৰ ৰহমান ঘৰ নং : 244 বয়স : 20 লিঙ্গ : মহিলা	DUU0117663 ফটো উপলব্ধ	480 নাম : মুহিবুৰ ৰহমান পিতাৰ নাম: মহববত আলী ঘৰ নং : 285 বয়স : 57 লিঙ্গ : পুৰুষ	DCS8037385 ফটো উপলব্ধ



481 নাম : আয়েশা খাতুন স্বামীৰ নাম: মুহিবুৰ ৰহমান ঘৰ নং : ২৪৫ বয়স : 48 লিঙ্গ : মহিলা	DCS8037396 ফটো উপলব্ধ	482 নাম : জমিলুৰ ৰহমান পিতাৰ নাম: মুহিবুৰ ৰহমান ঘৰ নং : ২৪৫ বয়স : 30 লিঙ্গ : পুৰুষ	DCS2073270 ফটো উপলব্ধ	483 নাম : হাচিনা বেগম বৰভূঞা পিতাৰ নাম: মুহিবুৰ ৰহমান বৰভূঞা ঘৰ নং : ২৪৫ বয়স : 25 লিঙ্গ : মহিলা	DCS0644567 ফটো উপলব্ধ
484 নাম : আতিকুৰ ৰহমান পিতাৰ নাম: মহববত আলী ঘৰ নং : ২৪৬ বয়স : 53 লিঙ্গ : পুৰুষ	DCS8037409 ফটো উপলব্ধ	485 নাম : ফৰিণা বিবি স্বামীৰ নাম: আতিকুৰ ৰহমান ঘৰ নং : ২৪৬ বয়স : 40 লিঙ্গ : মহিলা	DCS8037410 ফটো উপলব্ধ	486 নাম : মিছবাউৰ ৰহমান পিতাৰ নাম: সফিকুৰ ৰহমান ঘৰ নং : ২৪৬ বয়স : 35 লিঙ্গ : পুৰুষ	DCS2073338 ফটো উপলব্ধ
487 নাম : বেজিয়া বেগম স্বামীৰ নাম: সফিকুৰ ৰহমান ঘৰ নং : ২৪৬ক বয়স : 45 লিঙ্গ : মহিলা	DCS2073225 ফটো উপলব্ধ	488 নাম : আফতাৰ উদ্দিন পিতাৰ নাম: মুচন আলী ঘৰ নং : ২৪৭ বয়স : 69 লিঙ্গ : পুৰুষ	DCS8037432 ফটো উপলব্ধ	489 নাম : জৰিণা বেগম স্বামীৰ নাম: আফতাৰ উদ্দিন ঘৰ নং : ২৪৭ বয়স : 65 লিঙ্গ : মহিলা	DCS8037443 ফটো উপলব্ধ
490 নাম : মিনাজ উদ্দিন পিতাৰ নাম: আফতাৰ উদ্দিন ঘৰ নং : ২৪৭ বয়স : 34 লিঙ্গ : পুৰুষ	DCS0358937 ফটো উপলব্ধ	491 নাম : হাচিনা বেগম স্বামীৰ নাম: মিনাজ উদ্দিন ঘৰ নং : ২৪৭ বয়স : 33 লিঙ্গ : মহিলা	DCS0315531 ফটো উপলব্ধ	492 নাম : জয়নাল উদ্দিন পিতাৰ নাম: আফতাৰ উদ্দিন ঘৰ নং : ২৪৭ বয়স : 28 লিঙ্গ : পুৰুষ	DCS0314674 ফটো উপলব্ধ
493 নাম : মইন উদ্দিন পিতাৰ নাম: মুচলিম আলী ঘৰ নং : ২৪৮ বয়স : 85 লিঙ্গ : পুৰুষ	DCS8037476 ফটো উপলব্ধ	494 নাম : আলেকজান বিবি স্বামীৰ নাম: মইন উদ্দিন ঘৰ নং : ২৪৮ বয়স : 65 লিঙ্গ : মহিলা	DCS8037487 ফটো উপলব্ধ	495 নাম : আজিম উদ্দিন পিতাৰ নাম: মইন উদ্দিন ঘৰ নং : ২৪৮ বয়স : 28 লিঙ্গ : পুৰুষ	DCS0140616 ফটো উপলব্ধ
496 নাম : ৰহিমা বেগম স্বামীৰ নাম: আজিম উদ্দিন ঘৰ নং : ২৪৮ বয়স : 27 লিঙ্গ : মহিলা	DCS0657833 ফটো উপলব্ধ	# 497 নাম : মায়াজ আলম বৰভূঞা পিতাৰ নাম: আব্দুল কৰিম ঘৰ নং : 248 ক বয়স : 19 লিঙ্গ : পুৰুষ	DUU0152322 ফটো উপলব্ধ	# 498 নাম : ছাজিদ আলম পিতাৰ নাম: নাজিম উদ্দিন ঘৰ নং : 248 বয়স : 19 লিঙ্গ : পুৰুষ	DUU0184697 ফটো উপলব্ধ
499 নাম : নাজিৰা বেগম স্বামীৰ নাম: নাজিম উদ্দিন ঘৰ নং : ২৪৮গ বয়স : 42 লিঙ্গ : মহিলা	DCS8037545 ফটো উপলব্ধ	500 নাম : নাজিম উদ্দিন পিতাৰ নাম: মইন উদ্দিন ঘৰ নং : ২৪৮গ বয়স : 35 লিঙ্গ : পুৰুষ	DCS8037534 ফটো উপলব্ধ	501 নাম : ৰমিজ উদ্দিন পিতাৰ নাম: মইন উদ্দিন ঘৰ নং : ২৪৮ঘ বয়স : 32 লিঙ্গ : পুৰুষ	DCS8041596 ফটো উপলব্ধ
502 নাম : সাজমিনা বেগম স্বামীৰ নাম: ৰমিজ উদ্দিন ঘৰ নং : ২৪৮ঘ বয়স : 30 লিঙ্গ : মহিলা	DCS0140426 ফটো উপলব্ধ	503 নাম : আব্দুল কৰিম পিতাৰ নাম: মইন উদ্দিন ঘৰ নং : ২৪৮ক বয়স : 47 লিঙ্গ : পুৰুষ	DCS8037498 ফটো উপলব্ধ	504 নাম : আছমা খাতুন স্বামীৰ নাম: আব্দুল কৰিম ঘৰ নং : ২৪৮ক বয়স : 41 লিঙ্গ : মহিলা	DCS8037501 ফটো উপলব্ধ
505 নাম : শাহীদ আলম পিতাৰ নাম: আব্দুল কৰিম ঘৰ নং : ২৪৮ক বয়স : 23 লিঙ্গ : পুৰুষ	DCS1612787 ফটো উপলব্ধ	506 নাম : গিয়াছ উদ্দিন পিতাৰ নাম: মইন উদ্দিন ঘৰ নং : ২৪৮খ বয়স : 44 লিঙ্গ : পুৰুষ	DCS8037512 ফটো উপলব্ধ	507 নাম : নাজিমা বেগম স্বামীৰ নাম: গিয়াছ উদ্দিন ঘৰ নং : ২৪৮খ বয়স : 39 লিঙ্গ : মহিলা	DCS8037523 ফটো উপলব্ধ
508 নাম : কামাল উদ্দিন পিতাৰ নাম: মুচন বৰভূঞা ঘৰ নং : ২৪৯ বয়স : 57 লিঙ্গ : পুৰুষ	DCS8037556 ফটো উপলব্ধ	509 নাম : মিছবা খাতুন স্বামীৰ নাম: কামাল উদ্দিন ঘৰ নং : ২৪৯ বয়স : 50 লিঙ্গ : মহিলা	DCS8037567 ফটো উপলব্ধ	510 নাম : সাইদল ইছলাম পিতাৰ নাম: কামাল উদ্দিন ঘৰ নং : ২৪৯ বয়স : 26 লিঙ্গ : পুৰুষ	DCS0636860 ফটো উপলব্ধ

511 নাম : অলিউৰ ৰহমান পিতাৰ নাম: কামাল উদ্দিন ঘৰ নং : 249 বয়স : 22 লিঙ্গ : পুৰুষ	DCS1650118 ফটো উপলব্ধ	512 নাম : নিজাম উদ্দিন পিতাৰ নাম: মুচন বৰভূঞা ঘৰ নং : 250 বয়স : 52 লিঙ্গ : পুৰুষ	DCS8037578 ফটো উপলব্ধ	513 নাম : ৰুফজান বেগম স্বামীৰ নাম: নিজাম উদ্দিন ঘৰ নং : 250 বয়স : 47 লিঙ্গ : মহিলা	DCS8037589 ফটো উপলব্ধ
514 নাম : আব্দুল হাচিব পিতাৰ নাম: নিজাম উদ্দিন ঘৰ নং : 250 বয়স : 22 লিঙ্গ : পুৰুষ	DCS1651470 ফটো উপলব্ধ	515 নাম : আফৰুজা বেগম স্বামীৰ নাম: আব্দুল হাচিব ঘৰ নং : 250 বয়স : 20 লিঙ্গ : মহিলা	DUU0225128 ফটো উপলব্ধ	516 নাম : আব্দুল ওবাহিদ পিতাৰ নাম: মঞ্জিৰ আলী ঘৰ নং : 251 বয়স : 60 লিঙ্গ : পুৰুষ	DCS8037590 ফটো উপলব্ধ
517 নাম : আলচুমা বেগম স্বামীৰ নাম: আব্দুল ওবাহিদ ঘৰ নং : 251 বয়স : 55 লিঙ্গ : মহিলা	DCS8037603 ফটো উপলব্ধ	518 নাম : মৰিয়ম বেগম স্বামীৰ নাম: আনোৱাৰ হুছেইন চৌধুৰী ঘৰ নং : 251 বয়স : 40 লিঙ্গ : মহিলা	DCS8041767 ফটো উপলব্ধ	519 নাম : গুলাপ হুছেইন পিতাৰ নাম: আব্দুল ওবাহিদ চৌধুৰী ঘৰ নং : 251 বয়স : 36 লিঙ্গ : পুৰুষ	DCS8037625 ফটো উপলব্ধ
520 নাম : আনোৱাৰ হুছেইন চৌধুৰী পিতাৰ নাম: আব্দুল ওবাহিদ চৌধুৰী ঘৰ নং : 251 বয়স : 36 লিঙ্গ : পুৰুষ	DCS8037614 ফটো উপলব্ধ	521 নাম : পিয়াৰা বেগম স্বামীৰ নাম: গৌলাপ হুছেইন ঘৰ নং : 251 বয়স : 29 লিঙ্গ : মহিলা	DCS0143107 ফটো উপলব্ধ	522 নাম : গুলেছা বেগম স্বামীৰ নাম: ইমৰান হুছেইন ঘৰ নং : 251 বয়স : 25 লিঙ্গ : মহিলা	DCS0464511 ফটো উপলব্ধ
523 নাম : আলেছা বেগম পিতাৰ নাম: আব্দুল ৱাহিদ ঘৰ নং : 251 বয়স : 22 লিঙ্গ : মহিলা	DUU0041681 ফটো উপলব্ধ	524 নাম : লালবান স্বামীৰ নাম: সুৰমান আলী ঘৰ নং : 252 বয়স : 70 লিঙ্গ : মহিলা	DCS8037647 ফটো উপলব্ধ	525 নাম : জাকিৰ হুছেইন পিতাৰ নাম: সুৰমান আলী ঘৰ নং : 252 বয়স : 39 লিঙ্গ : পুৰুষ	DCS8037670 ফটো উপলব্ধ
526 নাম : মনোৱাৰা বেগম স্বামীৰ নাম: জাকিৰ হুছেইন ঘৰ নং : 252 বয়স : 30 লিঙ্গ : মহিলা	DCS0361345 ফটো উপলব্ধ	# 527 নাম : সায়েনা বেগম স্বামীৰ নাম: মৰম আলী ঘৰ নং : 252ক বয়স : 47 লিঙ্গ : মহিলা	DCS8037669 ফটো উপলব্ধ	528 নাম : মাহমদ আলী পিতাৰ নাম: মৰম আলী ঘৰ নং : 252ক বয়স : 19 লিঙ্গ : পুৰুষ	DUU0195735 ফটো উপলব্ধ
529 নাম : হাৰিচ আলী পিতাৰ নাম: সুৰমান আলী ঘৰ নং : 253 বয়স : 58 লিঙ্গ : পুৰুষ	DCS8037692 ফটো উপলব্ধ	530 নাম : স্বৰিফা খাতুন স্বামীৰ নাম: কুশেদ আহমেদ আলী ঘৰ নং : 253 বয়স : 30 লিঙ্গ : মহিলা	DCS1936392 ফটো উপলব্ধ	531 নাম : কুশেদ আহমেদ আলী পিতাৰ নাম: হাৰিচ আলী ঘৰ নং : 253 বয়স : 27 লিঙ্গ : পুৰুষ	DCS0686287 ফটো উপলব্ধ
532 নাম : মঃ সাবিল আহমেদ আলী পিতাৰ নাম: হাৰিচ আলী ঘৰ নং : 253 বয়স : 23 লিঙ্গ : পুৰুষ	DCS6317879 ফটো উপলব্ধ	533 নাম : ছালেহ আহমেদ মজুমদাৰ পিতাৰ নাম: ফৰিজ উদ্দিন মজুমদাৰ ঘৰ নং : 254 বয়স : 29 লিঙ্গ : পুৰুষ	DCS0151928 ফটো উপলব্ধ	534 নাম : ৰেজিনা বেগম স্বামীৰ নাম: ছালেহ আহমেদ মজুমদাৰ ঘৰ নং : 254 বয়স : 26 লিঙ্গ : মহিলা	DUU0086736 ফটো উপলব্ধ
535 নাম : আমিৰ উদ্দিন পিতাৰ নাম: মুচন বৰভূঞা ঘৰ নং : 255 বয়স : 60 লিঙ্গ : পুৰুষ	DCS8037738 ফটো উপলব্ধ	536 নাম : শূফাতুন নেছা স্বামীৰ নাম: আমিৰ উদ্দিন ঘৰ নং : 255 বয়স : 48 লিঙ্গ : মহিলা	DCS8037749 ফটো উপলব্ধ	537 নাম : জিয়াউৰ ৰহমান পিতাৰ নাম: আমিৰ উদ্দিন ঘৰ নং : 255 বয়স : 44 লিঙ্গ : পুৰুষ	DCS8037750 ফটো উপলব্ধ
538 নাম : মতিউৰ ৰহমান পিতাৰ নাম: আমিৰ উদ্দিন ঘৰ নং : 255 বয়স : 41 লিঙ্গ : পুৰুষ	DCS8037761 ফটো উপলব্ধ	539 নাম : সাইনা বেগম স্বামীৰ নাম: আজিজুৰ ৰহমান ঘৰ নং : 255 বয়স : 40 লিঙ্গ : মহিলা	DCS8037783 ফটো উপলব্ধ	540 নাম : আজিজুৰ ৰহমান পিতাৰ নাম: আমিৰ উদ্দিন ঘৰ নং : 255 বয়স : 38 লিঙ্গ : পুৰুষ	DCS8037772 ফটো উপলব্ধ



541 নাম : হৰিবৰ বহমান বৰ ভূঞা পিতাৰ নাম: আমিৰ উদ্দিন ঘৰ নং : ২৫৫ বয়স : 34 লিঙ্গ : পুৰুষ	DCS8041449 ফটো উপলব্ধ	542 নাম : বৈশ্বমা বেগম স্বামীৰ নাম: মতিউৰ বহমান ঘৰ নং : ২৫৫ বয়স : 33 লিঙ্গ : মহিলা	DCS8041621 ফটো উপলব্ধ	543 নাম : শ্বহিবৰ বহমান পিতাৰ নাম: আমিৰ উদ্দিন ঘৰ নং : ২৫৫ বয়স : 31 লিঙ্গ : পুৰুষ	DCS2073407 ফটো উপলব্ধ
544 নাম : বেজবানী খানম স্বামীৰ নাম: হৰিবৰ বহমান ঘৰ নং : ২৫৫ বয়স : 31 লিঙ্গ : মহিলা	DCS0144626 ফটো উপলব্ধ	# 545 নাম : জাহান উদ্দিন পিতাৰ নাম: আমিৰ উদ্দিন ঘৰ নং : 255 বয়স : 24 লিঙ্গ : পুৰুষ	DCS0682948 ফটো উপলব্ধ	546 নাম : তাজ উদ্দিন পিতাৰ নাম: আজিজুৰ বহমান ঘৰ নং : 255 বয়স : 19 লিঙ্গ : পুৰুষ	DUU0216192 ফটো উপলব্ধ
547 নাম : ফৰহানা বেগম মজুমদাৰ স্বামীৰ নাম: সাহিবুৰ বহমান ঘৰ নং : ২৫৫ক বয়স : 27 লিঙ্গ : মহিলা	DCS0537076 ফটো উপলব্ধ	548 নাম : শ্বৰিফ উদ্দিন অন্যান্য: মুচন আলী ঘৰ নং : ২৫৬ বয়স : 50 লিঙ্গ : পুৰুষ	DCS8037818 ফটো উপলব্ধ	549 নাম : মৰিয়মা বেগম স্বামীৰ নাম: শ্বৰিফ উদ্দিন ঘৰ নং : ২৫৬ বয়স : 42 লিঙ্গ : মহিলা	DCS8037829 ফটো উপলব্ধ
550 নাম : দিলবাৰ হুছেইন পিতাৰ নাম: শ্বৰিফ উদ্দিন ঘৰ নং : ২৫৬ বয়স : 25 লিঙ্গ : পুৰুষ	DCS0618348 ফটো উপলব্ধ	551 নাম : সুমাইয়া বেগম লক্ষ্মৰ স্বামীৰ নাম: দিলবাৰ হুছেইন ঘৰ নং : 256 বয়স : 22 লিঙ্গ : মহিলা	DUU0188110 ফটো উপলব্ধ	552 নাম : আচাৰুন নেছা স্বামীৰ নাম: হামিদ আলী ঘৰ নং : ২৫৭ বয়স : 58 লিঙ্গ : মহিলা	DCS8037830 ফটো উপলব্ধ
553 নাম : হুছেইন আহমেদ পিতাৰ নাম: হামিদ আলী ঘৰ নং : ২৫৭ বয়স : 41 লিঙ্গ : পুৰুষ	DCS8037841 ফটো উপলব্ধ	554 নাম : ছালে আহমেদ পিতাৰ নাম: হামিদ আলী ঘৰ নং : ২৫৭ বয়স : 39 লিঙ্গ : পুৰুষ	DCS8037852 ফটো উপলব্ধ	555 নাম : বিজবানী বেগম স্বামীৰ নাম: হুছেইন আহমেদ ঘৰ নং : ২৫৭ বয়স : 29 লিঙ্গ : মহিলা	DCS0342170 ফটো উপলব্ধ
556 নাম : তৈয়াবা বেগম স্বামীৰ নাম: ছালে আহমেদ ঘৰ নং : ২৫৭ বয়স : 26 লিঙ্গ : মহিলা	DCS0341651 ফটো উপলব্ধ	557 নাম : ফয়জুন নেছা স্বামীৰ নাম: জামাল উদ্দিন ঘৰ নং : ২৫৮ বয়স : 56 লিঙ্গ : মহিলা	DCS8037874 ফটো উপলব্ধ	558 নাম : আব্দুল চালাম বৰভূঞা পিতাৰ নাম: জামাল উদ্দিন ঘৰ নং : ২৫৮ বয়স : 31 লিঙ্গ : পুৰুষ	DCS0146209 ফটো উপলব্ধ
559 নাম : আব্দুল কালাম বৰভূঞা পিতাৰ নাম: জামাল উদ্দিন ঘৰ নং : ২৫৮ বয়স : 29 লিঙ্গ : পুৰুষ	DCS0146266 ফটো উপলব্ধ	560 নাম : আফচাৰা বেগম স্বামীৰ নাম: আব্দুল চালাম বৰভূঞা ঘৰ নং : ২৫৮ বয়স : 29 লিঙ্গ : মহিলা	DCS0146308 ফটো উপলব্ধ	561 নাম : আছিফ উদ্দিন পিতাৰ নাম: আলি উদ্দিন ঘৰ নং : ২৫৮ বয়স : 24 লিঙ্গ : পুৰুষ	DCS0535054 ফটো উপলব্ধ
562 নাম : চমৰন নেছা স্বামীৰ নাম: নাজিম উদ্দিন ঘৰ নং : ২৫৯ বয়স : 46 লিঙ্গ : মহিলা	DCS8037909 ফটো উপলব্ধ	563 নাম : আনৱাৰা বেগম পিতাৰ নাম: নাজিম উদ্দিন ঘৰ নং : ২৫৯ বয়স : 29 লিঙ্গ : মহিলা	DCS0316042 ফটো উপলব্ধ	564 নাম : দিলবাৰ হুছেইন পিতাৰ নাম: নাজিম উদ্দিন ঘৰ নং : ২৫৯ বয়স : 27 লিঙ্গ : পুৰুষ	DCS0315473 ফটো উপলব্ধ
565 নাম : সাহিদা খাতুন স্বামীৰ নাম: দিলবাৰ হুছেইন ঘৰ নং : ২৫৯ বয়স : 26 লিঙ্গ : মহিলা	DCS0534859 ফটো উপলব্ধ	566 নাম : ফৰিজ উদ্দিন পিতাৰ নাম: ইব্রাহিম আলী ঘৰ নং : ২৬০ বয়স : 69 লিঙ্গ : পুৰুষ	DCS8037910 ফটো উপলব্ধ	567 নাম : গুলনেহাৰ বেগম স্বামীৰ নাম: ফৰিজ উদ্দিন ঘৰ নং : ২৬০ বয়স : 56 লিঙ্গ : মহিলা	DCS8037921 ফটো উপলব্ধ
568 নাম : আলি উদ্দিন পিতাৰ নাম: ইব্রাহিম আলী ঘৰ নং : ২৬০ বয়স : 52 লিঙ্গ : পুৰুষ	DCS8037932 ফটো উপলব্ধ	569 নাম : ছকিনা বেগম স্বামীৰ নাম: আলি উদ্দিন ঘৰ নং : ২৬০ বয়স : 41 লিঙ্গ : মহিলা	DCS2073565 ফটো উপলব্ধ	570 নাম : আলতাৱ হুছেইন বৰভূঞা পিতাৰ নাম: ফৰিজ উদ্দিন বৰভূঞা ঘৰ নং : ২৬০ বয়স : 35 লিঙ্গ : পুৰুষ	DCS2073316 ফটো উপলব্ধ



<p>571</p> <p>নাম : চামিনা বেগম স্বামীৰ নাম: আলতাৰ হুছেন বৰভূঞা ঘৰ নং : ২৬০ বয়স : 31 লিঙ্গ : মহিলা</p> <p>ফটো উপলব্ধ</p>	DCS2073430	<p># 572</p> <p>নাম : গুলাফ হুছেইন বৰভূঞা পিতাৰ নাম: ফৰিজ উদ্দিন বৰভূঞা ঘৰ নং : ২৬০ বয়স : 30 লিঙ্গ : পুৰুষ</p> <p>ফটো উপলব্ধ</p>	DCS2073247	<p>573</p> <p>নাম : আলফিছা বেগম পিতাৰ নাম: আহমান আলী ঘৰ নং : 260 বয়স : 29 লিঙ্গ : মহিলা</p> <p>ফটো উপলব্ধ</p>	DCS0564617
<p>574</p> <p>নাম : অচমা বেগম পিতাৰ নাম: ফৰিজ উদ্দিন ঘৰ নং : ২৬০ বয়স : 25 লিঙ্গ : মহিলা</p> <p>ফটো উপলব্ধ</p>	DCS0638338	<p>575</p> <p>নাম : ফখৰ উদ্দিন পিতাৰ নাম: জমচেদ আলী ঘৰ নং : ২৬১ বয়স : 59 লিঙ্গ : পুৰুষ</p> <p>ফটো উপলব্ধ</p>	DCS8037943	<p>576</p> <p>নাম : মনোৱাৰা বেগম স্বামীৰ নাম: ফখৰ উদ্দিন ঘৰ নং : ২৬১ বয়স : 51 লিঙ্গ : মহিলা</p> <p>ফটো উপলব্ধ</p>	DCS8037954
<p>577</p> <p>নাম : বিজৱান আহমেদ পিতাৰ নাম: ফখৰ উদ্দিন ঘৰ নং : ২৬১ বয়স : 26 লিঙ্গ : পুৰুষ</p> <p>ফটো উপলব্ধ</p>	DCS0657072	<p>578</p> <p>নাম : মিবজানা বেগম স্বামীৰ নাম: ছাবিৰ আহমেদ ঘৰ নং : 261 বয়স : 26 লিঙ্গ : মহিলা</p> <p>ফটো উপলব্ধ</p>	DCS1594324	<p>579</p> <p>নাম : সামিমা বেগম পিতাৰ নাম: ফখৰ উদ্দিন ঘৰ নং : 261 বয়স : 22 লিঙ্গ : মহিলা</p> <p>ফটো উপলব্ধ</p>	DUU0179853
<p>580</p> <p>নাম : মাসুক আহমেদ পিতাৰ নাম: ফখৰ উদ্দিন ঘৰ নং : ২৬১ক বয়স : 33 লিঙ্গ : পুৰুষ</p> <p>ফটো উপলব্ধ</p>	DCS8037965	<p>581</p> <p>নাম : ইয়াছমিনা বেগম স্বামীৰ নাম: মাসুক আহমেদ ঘৰ নং : ২৬১ ক বয়স : 25 লিঙ্গ : মহিলা</p> <p>ফটো উপলব্ধ</p>	DCS0646729	<p>582</p> <p>নাম : ছাবিৰ আহমেদ পিতাৰ নাম: ফখৰ উদ্দিন ঘৰ নং : ২৬১ খ বয়স : 32 লিঙ্গ : পুৰুষ</p> <p>ফটো উপলব্ধ</p>	DCS2073361
<p>583</p> <p>নাম : মনাফ আলী পিতাৰ নাম: জমচেদ আলী ঘৰ নং : ২৬২ বয়স : 56 লিঙ্গ : পুৰুষ</p> <p>ফটো উপলব্ধ</p>	DCS8037976	<p>584</p> <p>নাম : সাহিদা বেগম স্বামীৰ নাম: মনাফ আলী ঘৰ নং : ২৬২ বয়স : 48 লিঙ্গ : মহিলা</p> <p>ফটো উপলব্ধ</p>	DCS8037987	<p>585</p> <p>নাম : সাজিদ আলম পিতাৰ নাম: মনাফ আলি ঘৰ নং : ২৬২ বয়স : 22 লিঙ্গ : মহিলা</p> <p>ফটো উপলব্ধ</p>	DCS2012854
<p>586</p> <p>নাম : হাৰাৰন নেছা স্বামীৰ নাম: জমচেদ আলী ঘৰ নং : ২৬৩ বয়স : 75 লিঙ্গ : মহিলা</p> <p>ফটো উপলব্ধ</p>	DCS8038004	<p>587</p> <p>নাম : আলচমা বেগম পিতাৰ নাম: মন্তাজ আলী বৰভূঞা ঘৰ নং : 263 বয়স : 39 লিঙ্গ : মহিলা</p> <p>ফটো উপলব্ধ</p>	DCS0270728	<p>588</p> <p>নাম : ফাৰবিনা বেগম স্বামীৰ নাম: বিলাল উদ্দিন ঘৰ নং : ২৬৩ বয়স : 34 লিঙ্গ : মহিলা</p> <p>ফটো উপলব্ধ</p>	DCS2073554
<p>589</p> <p>নাম : আব্দুল হান্নান পিতাৰ নাম: জমসেদ আলী ঘৰ নং : ২৬৩ বয়স : 33 লিঙ্গ : পুৰুষ</p> <p>ফটো উপলব্ধ</p>	DCS8038060	<p>590</p> <p>নাম : বিলাল উদ্দিন পিতাৰ নাম: জমসেদ আলী ঘৰ নং : ২৬৩ বয়স : 32 লিঙ্গ : পুৰুষ</p> <p>ফটো উপলব্ধ</p>	DCS2073305	<p>591</p> <p>নাম : পাৰবিনা বেগম মাতৃৰ নাম: হাৰাৰন নেছা ঘৰ নং : ২৬৩ বয়স : 27 লিঙ্গ : মহিলা</p> <p>ফটো উপলব্ধ</p>	DCS1882414
<p>592</p> <p>নাম : আফজল আহমেদ পিতাৰ নাম: আব্দুল খালিক ঘৰ নং : ২৬৩ বয়স : 25 লিঙ্গ : পুৰুষ</p> <p>ফটো উপলব্ধ</p>	DCS1894286	<p>593</p> <p>নাম : ইয়াছমিনা বেগম মাতৃৰ নাম: হাৰাৰন নেছা ঘৰ নং : ২৬৩ বয়স : 24 লিঙ্গ : মহিলা</p> <p>ফটো উপলব্ধ</p>	DCS1888692	<p>594</p> <p>নাম : নজমুল আহমেদ পিতাৰ নাম: আব্দুল খালিক ঘৰ নং : 263 বয়স : 24 লিঙ্গ : পুৰুষ</p> <p>ফটো উপলব্ধ</p>	DUU0166736
<p>595</p> <p>নাম : আব্দুল শ্বহিদ পিতাৰ নাম: জমসেদ আলী ঘৰ নং : 263 বয়স : 24 লিঙ্গ : পুৰুষ</p> <p>ফটো উপলব্ধ</p>	DCS1363415	<p>596</p> <p>নাম : আব্দুল হামিদ পিতাৰ নাম: জমচেদ আলী ঘৰ নং : ২৬৩গ বয়স : 39 লিঙ্গ : পুৰুষ</p> <p>ফটো উপলব্ধ</p>	DCS8038059	<p>597</p> <p>নাম : আলকুমা খাতুন স্বামীৰ নাম: আব্দুল হামিদ ঘৰ নং : ২৬৩গ বয়স : 39 লিঙ্গ : মহিলা</p> <p>ফটো উপলব্ধ</p>	DCS8041290
<p>598</p> <p>নাম : আব্দুল খালিক পিতাৰ নাম: জমচেদ আলী ঘৰ নং : ২৬৩ক বয়স : 47 লিঙ্গ : পুৰুষ</p> <p>ফটো উপলব্ধ</p>	DCS8038037	<p>599</p> <p>নাম : আমিনা বেগম স্বামীৰ নাম: আব্দুল খালিক ঘৰ নং : ২৬৩ক বয়স : 42 লিঙ্গ : মহিলা</p> <p>ফটো উপলব্ধ</p>	DCS8038048	<p>600</p> <p>নাম : আলী আহমেদ পিতাৰ নাম: আব্দুল খালিক ঘৰ নং : ২৬৩ক বয়স : 24 লিঙ্গ : পুৰুষ</p> <p>ফটো উপলব্ধ</p>	DCS1606649

601 নাম : আব্দুল মালিক পিতাৰ নাম: জমছেদ আলী ঘৰ নং : ২৬৩খ বয়স : 45 লিঙ্গ : পুৰুষ	DCS8038015 ফটো উপলব্ধ	602 নাম : পাৰবিন চুলতানা স্বামীৰ নাম: আব্দুল মালিক ঘৰ নং : ২৬৩খ বয়স : 38 লিঙ্গ : মহিলা	DCS8038026 ফটো উপলব্ধ	603 নাম : ফৰিদা খাতুন স্বামীৰ নাম: বাফিক উদ্দিন ঘৰ নং : ২৬৪ বয়স : 50 লিঙ্গ : মহিলা	DCS8038071 ফটো উপলব্ধ
604 নাম : সফিক উদ্দিন পিতাৰ নাম: জালাল উদ্দিন ঘৰ নং : ২৬৪ বয়স : 44 লিঙ্গ : পুৰুষ	DCS1369875 ফটো উপলব্ধ	605 নাম : সাজিদা খাতুন স্বামীৰ নাম: শফিক উদ্দিন ঘৰ নং : ২৬৪ক বয়স : 48 লিঙ্গ : মহিলা	DCS8038082 ফটো উপলব্ধ	#2 606 নাম : তছলিমা খাতুন স্বামীৰ নাম: ছামছুল হক ঘৰ নং : ২৬৪খ বয়স : 42 লিঙ্গ : মহিলা	DCS8038093 ফটো উপলব্ধ
607 নাম : মমতা খাতুন স্বামীৰ নাম: ময়নুল হক ঘৰ নং : ২৬৫ বয়স : 61 লিঙ্গ : মহিলা	DCS1572759 ফটো উপলব্ধ	#2 608 নাম : মাইনুল হক মজুমদাৰ পিতাৰ নাম: আব্দুল লতিফ ঘৰ নং : ২৬৫ বয়স : 60 লিঙ্গ : পুৰুষ	DCS8038117 ফটো উপলব্ধ	609 নাম : বহিমা বেগম স্বামীৰ নাম: ময়নুল হক ঘৰ নং : ২৬৫ বয়স : 60 লিঙ্গ : মহিলা	DCS8038128 ফটো উপলব্ধ
610 নাম : আইনুল হক পিতাৰ নাম: মাইনুল হক ঘৰ নং : ২৬৫ বয়স : 43 লিঙ্গ : পুৰুষ	DCS8038151 ফটো উপলব্ধ	611 নাম : নজমা বেগম স্বামীৰ নাম: আয়নুল হক ঘৰ নং : ২৬৫ বয়স : 32 লিঙ্গ : মহিলা	DCS8041723 ফটো উপলব্ধ	612 নাম : ফয়জুল হক মজুমদাৰ পিতাৰ নাম: মহবত আলী মজুমদাৰ ঘৰ নং : ২৬৬ বয়স : 55 লিঙ্গ : পুৰুষ	DCS8038184 ফটো উপলব্ধ
613 নাম : সাইবান নেছা স্বামীৰ নাম: ফয়জুল হক মজুমদাৰ ঘৰ নং : ২৬৬ বয়স : 53 লিঙ্গ : মহিলা	DCS8038195 ফটো উপলব্ধ	614 নাম : বীনা বেগম স্বামীৰ নাম: আব্দুল বাচিত মজুমদাৰ ঘৰ নং : ২৬৬ বয়স : 33 লিঙ্গ : মহিলা	DCS0316182 ফটো উপলব্ধ	615 নাম : আব্দুল মুনিব পিতাৰ নাম: ফয়জুল হক মজুমদাৰ ঘৰ নং : ২৬৬ বয়স : 30 লিঙ্গ : পুৰুষ	DCS2073269 ফটো উপলব্ধ
# 616 নাম : মৰিয়মা বেগম স্বামীৰ নাম: আব্দুল মুনিব ঘৰ নং : ২৬৬ বয়স : 30 লিঙ্গ : মহিলা	DCS0149757 ফটো উপলব্ধ	617 নাম : বিজরানা বেগম স্বামীৰ নাম: আলিম উদ্দিন ঘৰ নং : ২৬৬ বয়স : 30 লিঙ্গ : মহিলা	DCS2109093 ফটো উপলব্ধ	618 নাম : আলিম উদ্দিন পিতাৰ নাম: ফয়জুল হক ঘৰ নং : ২৬৬ বয়স : 28 লিঙ্গ : পুৰুষ	DCS0314492 ফটো উপলব্ধ
619 নাম : জবেদা বেগম পিতাৰ নাম: ফয়জুল হক মজুমদাৰ ঘৰ নং : 266 বয়স : 19 লিঙ্গ : মহিলা	DUU0194951 ফটো উপলব্ধ	620 নাম : আব্দুল বাচিত মজুমদাৰ পিতাৰ নাম: ফয়জুল হক মজুমদাৰ ঘৰ নং : ২৬৬ক বয়স : 35 লিঙ্গ : পুৰুষ	DCS8038173 ফটো উপলব্ধ	621 নাম : কুতুব উদ্দিন মজুমদাৰ পিতাৰ নাম: মহবত আলী ঘৰ নং : ২৬৭ বয়স : 56 লিঙ্গ : পুৰুষ	DCS8038208 ফটো উপলব্ধ
622 নাম : আয়বন নেছা স্বামীৰ নাম: কুতুব উদ্দিন মজুমদাৰ ঘৰ নং : ২৬৭ বয়স : 54 লিঙ্গ : মহিলা	DCS8038219 ফটো উপলব্ধ	623 নাম : বুৰহান উদ্দিন মজুমদাৰ পিতাৰ নাম: কুতুব উদ্দিন মজুমদাৰ ঘৰ নং : 267 বয়স : 21 লিঙ্গ : পুৰুষ	DUU0044966 ফটো উপলব্ধ	624 নাম : ফাতিমা বেগম স্বামীৰ নাম: আলাউদ্দিন মজুমদাৰ ঘৰ নং : ২৬৮ বয়স : 60 লিঙ্গ : মহিলা	DCS8038231 ফটো উপলব্ধ
625 নাম : জমিল আহমদ মজুমদাৰ পিতাৰ নাম: আলাউদ্দিন মজুমদাৰ ঘৰ নং : 268 বয়স : 41 লিঙ্গ : পুৰুষ	DCS8038242 ফটো উপলব্ধ	626 নাম : চেলিম আহমদ মজুমদাৰ পিতাৰ নাম: আলাউদ্দিন মজুমদাৰ ঘৰ নং : ২৬৮ বয়স : 39 লিঙ্গ : পুৰুষ	DCS8038253 ফটো উপলব্ধ	# 627 নাম : ছফিয়া বেগম স্বামীৰ নাম: জমিল আহমদ মজুমদাৰ ঘৰ নং : 268 বয়স : 38 লিঙ্গ : মহিলা	DCS8041756 ফটো উপলব্ধ
628 নাম : আলী আহমদ মজুমদাৰ পিতাৰ নাম: আল্লা উদ্দিন মজুমদাৰ ঘৰ নং : ২৬৮ বয়স : 34 লিঙ্গ : পুৰুষ	DCS8038286 ফটো উপলব্ধ	629 নাম : বুকচানা বেগম স্বামীৰ নাম: আলী আহমেদ মজুমদাৰ ঘৰ নং : ২৬৮ বয়স : 33 লিঙ্গ : মহিলা	DCS1391424 ফটো উপলব্ধ	630 নাম : পাৰবিনা বেগম স্বামীৰ নাম: সেলিম উদ্দিন মজুমদাৰ ঘৰ নং : ২৬৮ বয়স : 31 লিঙ্গ : মহিলা	DCS0286450 ফটো উপলব্ধ



631 নাম : জলাল উদ্দিন পিতাৰ নাম: মছদৰ আলী ঘৰ নং : ২৬৯ বয়স : 70 লিঙ্গ : পুৰুষ	DCS8038264 ফটো উপলব্ধ	632 নাম : আলফাতুন নেছা স্বামীৰ নাম: জলাল উদ্দিন ঘৰ নং : ২৬৯ বয়স : 57 লিঙ্গ : মহিলা	DCS8038300 ফটো উপলব্ধ	633 নাম : বিলাল আহমেদ পিতাৰ নাম: জলাল উদ্দিন ঘৰ নং : 269 বয়স : 38 লিঙ্গ : পুৰুষ	DCS8038275 ফটো উপলব্ধ
634 নাম : জাচমিনা বেগম লক্ষৰ স্বামীৰ নাম: বিলাল আহমেদ ঘৰ নং : 269 বয়স : 35 লিঙ্গ : মহিলা	DCS2073543 ফটো উপলব্ধ	635 নাম : উমৰ ফাৰুক আহমেদ মজুমদাৰ পিতাৰ নাম: জলাল উদ্দিন মজুমদাৰ ঘৰ নং : ২৬৯ বয়স : 34 লিঙ্গ : পুৰুষ	DCS8038297 ফটো উপলব্ধ	636 নাম : গুলজাৰ আহমেদ পিতাৰ নাম: জলাল উদ্দিন ঘৰ নং : ২৬৯ বয়স : 30 লিঙ্গ : পুৰুষ	DCS2073258 ফটো উপলব্ধ
637 নাম : নাজিৰা বেগম স্বামীৰ নাম: ওমৰ ফাৰুক আহমেদ মজুমদাৰ ঘৰ নং : ২৬৯ বয়স : 25 লিঙ্গ : মহিলা	DCS0614776 ফটো উপলব্ধ	638 নাম : হালিমা খাতুন পিতাৰ নাম: মছদৰ আলী ঘৰ নং : ২৭০ বয়স : 58 লিঙ্গ : মহিলা	DCS0315101 ফটো উপলব্ধ	639 নাম : ফৰিজ উদ্দিন পিতাৰ নাম: মছদৰ আলী ঘৰ নং : ২৭০ বয়স : 58 লিঙ্গ : পুৰুষ	DCS8038311 ফটো উপলব্ধ
640 নাম : আমিৰুন নেছা স্বামীৰ নাম: ফৰিজ উদ্দিন ঘৰ নং : ২৭০ বয়স : 52 লিঙ্গ : মহিলা	DCS8038322 ফটো উপলব্ধ	641 নাম : ফজাইল আহমেদ মজুমদাৰ পিতাৰ নাম: ফৰিজ উদ্দিন মজুমদাৰ ঘৰ নং : ২৭০ বয়স : 25 লিঙ্গ : পুৰুষ	DCS0532291 ফটো উপলব্ধ	642 নাম : নেকিব উদ্দিন মজুমদাৰ পিতাৰ নাম: ফৰিজ উদ্দিন মজুমদাৰ ঘৰ নং : ২৭০ বয়স : 22 লিঙ্গ : পুৰুষ	DCS1663160 ফটো উপলব্ধ
643 নাম : জবেল আহমেদ মজুমদাৰ পিতাৰ নাম: ফৰিজ উদ্দিন মজুমদাৰ ঘৰ নং : 270 বয়স : 19 লিঙ্গ : পুৰুষ	DUU0174391 ফটো উপলব্ধ	644 নাম : ছালেমা বেগম স্বামীৰ নাম: আব্দুল লতিফ ঘৰ নং : ২৭১ বয়স : 60 লিঙ্গ : মহিলা	DCS8038333 ফটো উপলব্ধ	# 645 নাম : মহম্মদ নাছিব উদ্দিন পিতাৰ নাম: আব্দুল লতিফ ঘৰ নং : ২৭১ বয়স : 36 লিঙ্গ : পুৰুষ	DCS8038355 ফটো উপলব্ধ
646 নাম : ইয়াছমিন চুলতানা বেগম স্বামীৰ নাম: মহম্মদ নাছিব উদ্দিন ঘৰ নং : 271 বয়স : 21 লিঙ্গ : মহিলা	DUU0086645 ফটো উপলব্ধ	647 নাম : মহাম্মদ আণ্ডাব উদ্দিন পিতাৰ নাম: আব্দুল লতিফ ঘৰ নং : ২৭১ক বয়স : 39 লিঙ্গ : পুৰুষ	DCS8038344 ফটো উপলব্ধ	# 648 নাম : পাৰবিন চুলতানা স্বামীৰ নাম: আণ্ডাব উদ্দিন ঘৰ নং : ২৭১ক বয়স : 36 লিঙ্গ : মহিলা	DCS2073496 ফটো উপলব্ধ



649	1	DUU0225367	ফটো উপলব্ধ	নাম : সুহানি বেগম স্বামীৰ নাম: ৰাজ উদ্দিন ঘৰ নং : 202 বয়স : 18 লিঙ্গ : মহিলা	650	1	DUU0227595	ফটো উপলব্ধ	নাম : ছালমান উদ্দিন পিতাৰ নাম: ছামিৰ উদ্দিন ঘৰ নং : 161 বয়স : 19 লিঙ্গ : পুৰুষ	651	1	DUU0246736	ফটো উপলব্ধ	নাম : আজাৰ উদ্দিন পিতাৰ নাম: মতিবুৰ ৰহমান ঘৰ নং : 255 বয়স : 19 লিঙ্গ : পুৰুষ
652	1	DUU0246785	ফটো উপলব্ধ	নাম : আলিম উদ্দিন পিতাৰ নাম: আমিৰ উদ্দিন ঘৰ নং : 255 বয়স : 18 লিঙ্গ : পুৰুষ	653	1	DCS0634345	ফটো উপলব্ধ	নাম : ৰুজিনা বেগম পিতাৰ নাম: নূৰ আহমেদ ঘৰ নং : 245 বয়স : 27 লিঙ্গ : মহিলা	654	1	DUU0267500	ফটো উপলব্ধ	নাম : ছাবিনা বেগম পিতাৰ নাম: আনোৱাৰ হুছেইন ঘৰ নং : 184 বয়স : 21 লিঙ্গ : মহিলা
655	1	DUU0268987	ফটো উপলব্ধ	নাম : শৰিফ উদ্দিন পিতাৰ নাম: ৰহমান আলী ঘৰ নং : 227 বয়স : 20 লিঙ্গ : পুৰুষ	656	1	DUU0269001	ফটো উপলব্ধ	নাম : আব্দুল মালিক পিতাৰ নাম: নিজাম উদ্দিন ঘৰ নং : 250 বয়স : 20 লিঙ্গ : পুৰুষ	657	1	DUU0269068	ফটো উপলব্ধ	নাম : চুহাইল আহমেদ মজুমদাৰ পিতাৰ নাম: কাফিল উদ্দিন মজুমদাৰ ঘৰ নং : 188 ক বয়স : 18 লিঙ্গ : পুৰুষ
658	1	DUU0269118	ফটো উপলব্ধ	নাম : চুহাইয়া বেগম পিতাৰ নাম: মুজিবুৰ ৰহমান ঘৰ নং : 163 বয়স : 18 লিঙ্গ : মহিলা	659	1	DUU0179820	ফটো উপলব্ধ	নাম : নাজিৰ আহমদ পিতাৰ নাম: জমিল আহমদ মজুমদাৰ ঘৰ নং : 268 বয়স : 20 লিঙ্গ : পুৰুষ	660	1	DCS0421214	ফটো উপলব্ধ	নাম : আফচাৰা বেগম স্বামীৰ নাম: নাজিম উদ্দিন ঘৰ নং : 220 বয়স : 27 লিঙ্গ : মহিলা
661	1	DUU0270702	ফটো উপলব্ধ	নাম : বিলকিছ আফ্ৰোজ বৰভূঞা পিতাৰ নাম: তাজ উদ্দিন ঘৰ নং : 168 বয়স : 19 লিঙ্গ : মহিলা	662	1	DUU0270710	ফটো উপলব্ধ	নাম : মাছুমা বেগম পিতাৰ নাম: মখলিছৰ ৰহমান ঘৰ নং : 223 বয়স : 18 লিঙ্গ : মহিলা	663	1	DUU0270736	ফটো উপলব্ধ	নাম : ফাহিমা ইয়াছমিন পিতাৰ নাম: মহম্মদ আব্দুল মন্নান ঘৰ নং : 229 বয়স : 18 লিঙ্গ : মহিলা
664	1	DUU0270769	ফটো উপলব্ধ	নাম : মাজিদা বেগম পিতাৰ নাম: আব্দুৰ ৰহিম ঘৰ নং : 233 বয়স : 19 লিঙ্গ : মহিলা	665	1	DUU0270843	ফটো উপলব্ধ	নাম : ফাহিম আহমেদ পিতাৰ নাম: আব্দুল খালিক ঘৰ নং : 263 বয়স : 22 লিঙ্গ : পুৰুষ	666	1	DUU0272070	ফটো উপলব্ধ	নাম : ইকৰাম হুছেইন মাজুমদাৰ পিতাৰ নাম: মইনুল হক মাজুমদাৰ ঘৰ নং : 265 বয়স : 18 লিঙ্গ : পুৰুষ
667	1	DUU0272120	ফটো উপলব্ধ	নাম : চুহানা বেগম বৰভূঞা পিতাৰ নাম: আতিকুৰ ৰহমান বৰভূঞা ঘৰ নং : 246 বয়স : 21 লিঙ্গ : মহিলা	668	1	DUU0272195	ফটো উপলব্ধ	নাম : মাজনা বেগম লক্ষৰ পিতাৰ নাম: নাজিৰ উদ্দিন লক্ষৰ ঘৰ নং : 208 বয়স : 18 লিঙ্গ : মহিলা	669	1	DUU0273292	ফটো উপলব্ধ	নাম : আনিশা পাৰবিন পিতাৰ নাম: হবিবুৰ ৰহমান ঘৰ নং : 164 ক বয়স : 18 লিঙ্গ : মহিলা
670	1	DCS1511187	ফটো উপলব্ধ	নাম : আফছানা বেগম পিতাৰ নাম: নাজিৰ আলী ঘৰ নং : 195 বয়স : 23 লিঙ্গ : মহিলা	671	1	DUU0295410	ফটো উপলব্ধ	নাম : মাৰুফা ইয়াছমিন বৰভূঞা পিতাৰ নাম: ফইজুল হক ঘৰ নং : 172 বয়স : 19 লিঙ্গ : মহিলা	672	1	DUU0297325	ফটো উপলব্ধ	নাম : ছাফিয়া চুলতানা স্বামীৰ নাম: আহাদুল ইছলাম ঘৰ নং : 237 বয়স : 18 লিঙ্গ : মহিলা
673	1	DUU0298638	ফটো উপলব্ধ	নাম : ইমৰানা বেগম পিতাৰ নাম: নূৰ ইচলাম ঘৰ নং : 232 বয়স : 18 লিঙ্গ : মহিলা	674	1	DUU0299313	ফটো উপলব্ধ	নাম : পাইজনা বেগম স্বামীৰ নাম: শ্বিৰিৰ আহমেদ বৰভূঞা ঘৰ নং : 167 বয়স : 19 লিঙ্গ : মহিলা	675	1	DUU0300111	ফটো উপলব্ধ	নাম : মাৰজানা বেগম স্বামীৰ নাম: ছাইফ উদ্দিন ঘৰ নং : 197 বয়স : 18 লিঙ্গ : মহিলা
676	1	DUU0304006	ফটো উপলব্ধ	নাম : নাৰগিছ বেগম পিতাৰ নাম: আহমদ আলী ঘৰ নং : 165 বয়স : 18 লিঙ্গ : মহিলা	677	1	DUU0308825	ফটো উপলব্ধ	নাম : আংগুৰা বেগম স্বামীৰ নাম: মেহতাজ আক্ৰাম মজুমদাৰ ঘৰ নং : 190 বয়স : 18 লিঙ্গ : মহিলা	678	1	DUU0310243	ফটো উপলব্ধ	নাম : ফাতিমা বেগম পিতাৰ নাম: মুজিবুৰ ৰহমান ঘৰ নং : 240 বয়স : 18 লিঙ্গ : মহিলা

679	1	DUU0311407
নাম : শমলা বেগম স্বামীৰ নাম : আইনুল হক ঘৰ নং : 126 বয়স : 27 লিঙ্গ : মহিলা		ফটো উপলব্ধ

680	1	DUU0311738
নাম : মৰিয়ম বিবি স্বামীৰ নাম : মুছকন্দৰ আলী ঘৰ নং : 172 বয়স : 85 লিঙ্গ : মহিলা		ফটো উপলব্ধ



681	1	DUU0325324
নাম : কালা ৰাজা পিতাৰ নাম : মৰম আলী ঘৰ নং : 252ক বয়স : 18 লিঙ্গ : পুৰুষ		ফটো উপলব্ধ

ভোটাৰৰ সাৰাংশ

A) ভোটাৰৰ সংখ্যা

	তালিকাৰ প্ৰকাৰ	তালিকাৰ চিনাক্তকৰণ	ভোটাৰৰ সংখ্যা							
			পুৰুষ	মহিলা	৩য় লিঙ্গ	মুঠ				
I	মূল তালিকা	মূল তালিকা	বিশেষ সংশোধন, 2026 চনৰ পূৰ্বৰ 2025 চনৰ মূল তালিকাৰ লগত থকা সংযোজন সমূহ একত্ৰিতকৰন কৰা তালিকা।				342	306	0	648
II	যোগ তালিকা	পৰিপূৰক 1	বিশেষ সংক্ষিপ্ত সংশোধন, 2026				9	23	0	32
		পৰিপূৰক 2	অনবিচ্ছিন্ন সংশোধন 2026				1	0	0	1
			মুঠ				10	23	0	33
III	বিয়োজন তালিকা	পৰিপূৰক 1	বিশেষ সংক্ষিপ্ত সংশোধন, 2026				5	13	0	18
		পৰিপূৰক 2	অনবিচ্ছিন্ন সংশোধন 2026				0	1	0	1
			মুঠ				5	14	0	19
IV	লিংগ ক্ষেত্ৰত পৰিবৰ্তনৰ বাবে পাৰ্থক্য					-1	1	0	0	
এই সংশোধনৰ পিছত ভোটাৰ তালিকাত ভোটাৰৰ মুঠ সংখ্যা (I+II-III+IV)						346	316	0	662	

B) শুধৰনীৰ সংখ্যা

তালিকাৰ প্ৰকাৰ	তালিকাৰ চিনাক্তকৰণ	শুধৰনীৰ সংখ্যা
পৰিপূৰক 1	বিশেষ সংক্ষিপ্ত সংশোধন, 2026	34
পৰিপূৰক 2	অনবিচ্ছিন্ন সংশোধন 2026	5
	মুঠ	39

নিৰ্বাচক পঞ্জীয়ন বিষয়াৰ স্বাক্ষৰ

E-মৃত, S-স্থানান্তৰিত/ বাসস্থান পৰিবৰ্তন, R-প্ৰতিলিপি, M-নিখোজ, Q-অযোগ্য