



ভোটাৰ তালিকা 2026 S03 অসম

বিধানসভা সমষ্টিৰ নম্বৰ, নাম আৰু সংৰক্ষণৰ স্থিতি : 62 - বিল্লাকান্দী (সাধাৰণ)		খণ্ড নং : 139																			
এই বিধানসভা সমষ্টিত কোন সংসদীয় সমষ্টিৰ অন্তৰ্গত তাৰ নম্বৰ, নাম আৰু সংৰক্ষণ স্থিতি : 10 - কাজিৰঙা (সাধাৰণ)																					
1. সংশোধনৰ বিৱৰণ																					
সংশোধনৰ বছৰ	2026	তালিকাৰ চিনাক্তকৰণ																			
ভিত্তি তাৰিখ	01-04-2026	বিশেষ সংশোধন, 2026 চনৰ পূৰ্বৰ 2025 চনৰ মূল তালিকাৰ লগত থকা সংযোজন সমূহ একত্ৰিতকৰণ কৰা তালিকা।																			
সংশোধনৰ প্ৰকাৰ	বিশেষ সংশোধন 2026																				
প্ৰকাশনৰ তাৰিখ	23-03-2026																				
2. খণ্ড আৰু ভোটগ্ৰহন কেন্দ্ৰৰ বিৱৰণ																					
খণ্ডৰ অন্তৰ্গত এলেকা সমূহৰ নম্বৰ আৰু নাম																					
1-সদৰ গাওঁ		<table border="1" style="width: 100%; border-collapse: collapse;"> <tr> <td>মূল চহৰ/গাওঁ</td> <td>: সদৰগাওঁ</td> </tr> <tr> <td>ৱাৰ্ড নং</td> <td>:</td> </tr> <tr> <td>ডাকঘৰ</td> <td>: নিলবাগান (অংশ ১)</td> </tr> <tr> <td>পুলিচ থানা</td> <td>: মোৰাঝাৰ</td> </tr> <tr> <td>ব্লক</td> <td>: বিল্লাকান্দি (অংশ)</td> </tr> <tr> <td>ৰাজহ চক্ৰ</td> <td>: ডবকা (অংশ)</td> </tr> <tr> <td>জিলা</td> <td>: হোজাই</td> </tr> <tr> <td>পিনকোড</td> <td>: 782445</td> </tr> </table>				মূল চহৰ/গাওঁ	: সদৰগাওঁ	ৱাৰ্ড নং	:	ডাকঘৰ	: নিলবাগান (অংশ ১)	পুলিচ থানা	: মোৰাঝাৰ	ব্লক	: বিল্লাকান্দি (অংশ)	ৰাজহ চক্ৰ	: ডবকা (অংশ)	জিলা	: হোজাই	পিনকোড	: 782445
মূল চহৰ/গাওঁ	: সদৰগাওঁ																				
ৱাৰ্ড নং	:																				
ডাকঘৰ	: নিলবাগান (অংশ ১)																				
পুলিচ থানা	: মোৰাঝাৰ																				
ব্লক	: বিল্লাকান্দি (অংশ)																				
ৰাজহ চক্ৰ	: ডবকা (অংশ)																				
জিলা	: হোজাই																				
পিনকোড	: 782445																				
3. ভোটগ্ৰহন কেন্দ্ৰৰ বিৱৰণ																					
ভোটগ্ৰহন কেন্দ্ৰৰ নম্বৰ আৰু নাম :		ভোটগ্ৰহন কেন্দ্ৰৰ প্ৰকাৰ (পুৰুষ/মহিলা/সাধাৰণ)		সাধাৰণ																	
139 - সদৰগাওঁ এম ই স্কুল (ৰুম নং-২)		খণ্ডৰ অন্তৰ্গত সহায়ক ভোটগ্ৰহন কেন্দ্ৰৰ সংখ্যা :		0																	
ভোটগ্ৰহন কেন্দ্ৰৰ ঠিকনা :																					
সদৰগাওঁ এম ই স্কুল, ৰুম নং ২, সদৰ গাওঁ																					
4. ভোটাৰৰ সংখ্যা																					
আৰম্ভনি ক্ৰমিক নং	শেষ ক্ৰমিক নং	মুঠ ভোটাৰ																			
		পুৰুষ	মহিলা	৩য় লিঙ্গ	মুঠ																
1	595	297	290	0	587																

নিৰ্বাচক পঞ্জীয়ন বিষয়াৰ স্বাক্ষৰ



Nazri Naksha

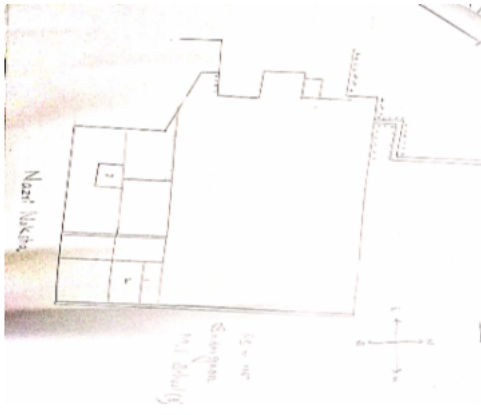

Google Map View



Polling Station Building Front View

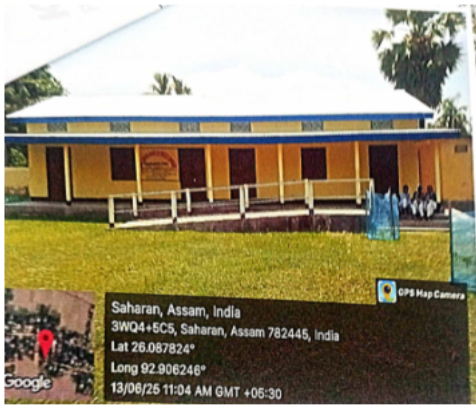

ভোটগ্ৰহন কেন্দ্ৰৰ সন্মুখৰ দৃশ্য



Cad View

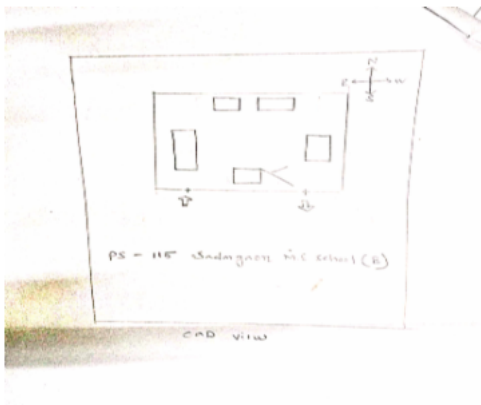

Key MAP View

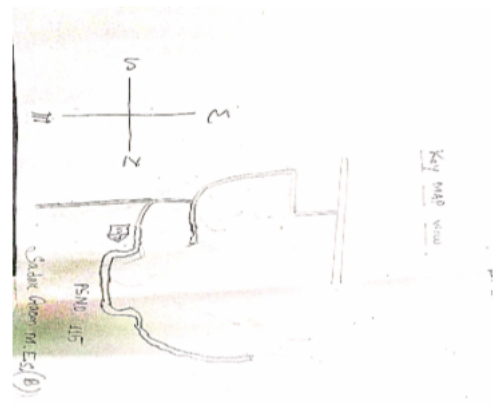



1 নাম : সজ্জাদুৰ ৰহমান পিতাৰ নাম: ময়ম্বৰ আলী ঘৰ নং : ১২৫ বয়স : 56 লিঙ্গ : পুৰুষ	DCS9638793 ফটো উপলব্ধ	2 নাম : হাছনা বেগম স্বামীৰ নাম: সজ্জাদুৰ ৰহমান ঘৰ নং : ১২৫ বয়স : 50 লিঙ্গ : মহিলা	DCS9638806 ফটো উপলব্ধ	3 নাম : জোনাইদ আহমেদ লক্ষৰ পিতাৰ নাম: সজ্জাদুৰ ৰহমান লক্ষৰ ঘৰ নং : ১২৫ বয়স : 25 লিঙ্গ : পুৰুষ	DCS0556225 ফটো উপলব্ধ
4 নাম : আছিমনা বেগম পিতাৰ নাম: সজ্জাদু ৰহমান ঘৰ নং : 125 বয়স : 22 লিঙ্গ : মহিলা	DUU0089748 ফটো উপলব্ধ	5 নাম : আবিদুৰ ৰহমান পিতাৰ নাম: ময়ম্বৰ আলী ঘৰ নং : ১২৬ বয়স : 64 লিঙ্গ : পুৰুষ	DCS9638817 ফটো উপলব্ধ	6 নাম : মায়াবুন নেছা স্বামীৰ নাম: আবিদুৰ ৰহমান ঘৰ নং : ১২৬ বয়স : 59 লিঙ্গ : মহিলা	DCS9638828 ফটো উপলব্ধ
# 7 নাম : মোহাম্মদ জাকিৰ হুছেইন পিতাৰ নাম: আবিদুৰ ৰহমান ঘৰ নং : ১২৬ বয়স : 37 লিঙ্গ : পুৰুষ	DCS9638839 ফটো উপলব্ধ	8 নাম : জাকাৰিয়া আহমেদ পিতাৰ নাম: আবিদুৰ ৰহমান ঘৰ নং : ১২৬ বয়স : 29 লিঙ্গ : পুৰুষ	DCS0030379 ফটো উপলব্ধ	9 নাম : ইয়াহিয়া আহমেদ লক্ষৰ পিতাৰ নাম: আবিদুৰ ৰহমান ঘৰ নং : 126 বয়স : 24 লিঙ্গ : পুৰুষ	DCS1800390 ফটো উপলব্ধ
10 নাম : জহিৰ উদ্দিন পিতাৰ নাম: আহমেদ হুছেইন ঘৰ নং : 126 বয়স : 23 লিঙ্গ : মহিলা	DCS1374545 ফটো উপলব্ধ	11 নাম : মাছুমা বেগম স্বামীৰ নাম: মোহাম্মদ জাকিৰ হুছেইন ঘৰ নং : 126 বয়স : 22 লিঙ্গ : মহিলা	DCS6319495 ফটো উপলব্ধ	12 নাম : ইকবাল হুছাইন পিতাৰ নাম: আবিদুৰ ৰহমান ঘৰ নং : 126ক বয়স : 33 লিঙ্গ : পুৰুষ	DCS9642879 ফটো উপলব্ধ
13 নাম : ৰাহমিনা বেগম স্বামীৰ নাম: ইকবাল হুছেইন ঘৰ নং : 126ক বয়স : 27 লিঙ্গ : মহিলা	DCS0497933 ফটো উপলব্ধ	14 নাম : নেৱাৰুন নেছা স্বামীৰ নাম: মতিউৰ ৰহমান ঘৰ নং : ১২৭ বয়স : 85 লিঙ্গ : মহিলা	DCS9638840 ফটো উপলব্ধ	15 নাম : মমতা বেগম স্বামীৰ নাম: আলী আহমেদ ঘৰ নং : ১২৭ বয়স : 44 লিঙ্গ : মহিলা	DCS9642288 ফটো উপলব্ধ
16 নাম : মাছুমা বেগম স্বামীৰ নাম: আনছাৰ আহমেদ ঘৰ নং : ১২৭ বয়স : 41 লিঙ্গ : মহিলা	DCS9638862 ফটো উপলব্ধ	# 17 নাম : ৰুনা বেগম স্বামীৰ নাম: ফখৰুল ইছলাম ঘৰ নং : ১২৭ বয়স : 33 লিঙ্গ : মহিলা	DCS9642299 ফটো উপলব্ধ	18 নাম : আনছাৰ আহমেদ পিতাৰ নাম: মতিউৰ ৰহমান ঘৰ নং : ১২৭ক বয়স : 48 লিঙ্গ : পুৰুষ	DCS9638851 ফটো উপলব্ধ
# 19 নাম : ফখৰুল ইছলাম পিতাৰ নাম: মতিউৰ ৰহমান ঘৰ নং : 127ঘ বয়স : 36 লিঙ্গ : পুৰুষ	DCS9638895 ফটো উপলব্ধ	20 নাম : লুবাবা বেগম পিতাৰ নাম: আনছাৰ আহমেদ ঘৰ নং : 127ক বয়স : 19 লিঙ্গ : মহিলা	DUU0191676 ফটো উপলব্ধ	21 নাম : আলী আহমেদ পিতাৰ নাম: মতিউৰ ৰহমান ঘৰ নং : ১২৭খ বয়স : 48 লিঙ্গ : পুৰুষ	DCS9638873 ফটো উপলব্ধ
22 নাম : হুছাইন আহমেদ পিতাৰ নাম: মতিউৰ ৰহমান ঘৰ নং : ১২৮ বয়স : 57 লিঙ্গ : পুৰুষ	DCS9638908 ফটো উপলব্ধ	23 নাম : মেহেৰজান বেগম স্বামীৰ নাম: হোছাইন আহমেদ ঘৰ নং : ১২৮ বয়স : 48 লিঙ্গ : মহিলা	DCS9638919 ফটো উপলব্ধ	24 নাম : ছাদিয়া বেগম পিতাৰ নাম: হুছাইন আহমেদ লক্ষৰ ঘৰ নং : ১২৮ বয়স : 27 লিঙ্গ : মহিলা	DCS0596551 ফটো উপলব্ধ
25 নাম : ইফতিকাহ হুছেইন লক্ষৰ পিতাৰ নাম: হুছেইন আহমেদ লক্ষৰ ঘৰ নং : ১২৮ বয়স : 26 লিঙ্গ : পুৰুষ	DCS0556241 ফটো উপলব্ধ	26 নাম : শ্বামিম আহমদ পিতাৰ নাম: আতাউৰ ৰহমান ঘৰ নং : ১২৮ বয়স : 25 লিঙ্গ : পুৰুষ	DCS0356543 ফটো উপলব্ধ	27 নাম : হুজাইফা হাছান পিতাৰ নাম: হুছেইন আহমেদ ঘৰ নং : ১২৮ বয়স : 23 লিঙ্গ : পুৰুষ	DCS1942432 ফটো উপলব্ধ
28 নাম : ৰফিক আহমেদ পিতাৰ নাম: মতিউৰ ৰহমান ঘৰ নং : ১২৯ বয়স : 42 লিঙ্গ : পুৰুষ	DCS9638920 ফটো উপলব্ধ	29 নাম : মিনাৰা বেগম স্বামীৰ নাম: ৰফিক আহমেদ ঘৰ নং : ১২৯ বয়স : 39 লিঙ্গ : মহিলা	DCS9638931 ফটো উপলব্ধ	30 নাম : হবিবুৰ ৰহমান পিতাৰ নাম: মছদৰ আলী ঘৰ নং : ১৩০ বয়স : 75 লিঙ্গ : পুৰুষ	DCS9638942 ফটো উপলব্ধ



31 নাম : ইফত চুলতানা স্বামীৰ নাম: হবিবুৰ ৰহমান ঘৰ নং : ১৩০ বয়স : 66 লিঙ্গ : মহিলা	DCS9638953 ফটো উপলব্ধ	32 নাম : মুস্তাক আহমেদ পিতাৰ নাম: হবিবুৰ ৰহমান ঘৰ নং : ১৩০ বয়স : 35 লিঙ্গ : পুৰুষ	DCS9638975 ফটো উপলব্ধ	33 নাম : ওৱাহিদা বেগম স্বামীৰ নাম: মুস্তাক আহমেদ ঘৰ নং : ১৩০ বয়স : 33 লিঙ্গ : মহিলা	DCS9642302 ফটো উপলব্ধ
34 নাম : জুবাইৰ আহমেদ পিতাৰ নাম: হবিবুৰ ৰহমান ঘৰ নং : ১৩০ বয়স : 31 লিঙ্গ : পুৰুষ	DCS9642802 ফটো উপলব্ধ	35 নাম : ওৱাহিদা চুলতানা স্বামীৰ নাম: জুবাইৰ আহমেদ ঘৰ নং : ১৩০ বয়স : 28 লিঙ্গ : মহিলা	DCS0694869 ফটো উপলব্ধ	36 নাম : জুলফিকাৰ হুছেইন পিতাৰ নাম: তৈয়বুৰ ৰহমান ঘৰ নং : ১৩১ বয়স : 62 লিঙ্গ : পুৰুষ	DCS9638986 ফটো উপলব্ধ
37 নাম : স্বাহনাজ বেগম স্বামীৰ নাম: জুলফিকাৰ হুছেইন ঘৰ নং : ১৩১ বয়স : 52 লিঙ্গ : মহিলা	DCS9638997 ফটো উপলব্ধ	38 নাম : ইয়াছমিন চুলতানা লক্ষৰ পিতাৰ নাম: জুলফিকাৰ হুছেইন লক্ষৰ ঘৰ নং : ১৩১ বয়স : 28 লিঙ্গ : মহিলা	DCS0283978 ফটো উপলব্ধ	39 নাম : মেহমুদ আলম পিতাৰ নাম: জুলফিকাৰ হুছেইন ঘৰ নং : ১৩১ বয়স : 27 লিঙ্গ : পুৰুষ	DCS0448076 ফটো উপলব্ধ
40 নাম : খালেদা ইয়াছমিন পিতাৰ নাম: জুলফিকাৰ হুছেইন ঘৰ নং : 131 বয়স : 24 লিঙ্গ : মহিলা	DCS1748029 ফটো উপলব্ধ	41 নাম : ইমৰান হুছেইন পিতাৰ নাম: তৈয়বুৰ ৰহমান ঘৰ নং : ১৩২ বয়স : 58 লিঙ্গ : পুৰুষ	DCS9639003 ফটো উপলব্ধ	42 নাম : আয়শা বেগম স্বামীৰ নাম: ইমৰান হুছেইন ঘৰ নং : ১৩২ বয়স : 48 লিঙ্গ : মহিলা	DCS9639014 ফটো উপলব্ধ
43 নাম : বদজ্জামান লক্ষৰ পিতাৰ নাম: ইমৰান হুছেইন লক্ষৰ ঘৰ নং : ১৩২ বয়স : 25 লিঙ্গ : পুৰুষ	DCS0608521 ফটো উপলব্ধ	44 নাম : মহমুদ নাজিবজ্জামান লক্ষৰ পিতাৰ নাম: মোঃ ইমৰান হুছেইন লক্ষৰ ঘৰ নং : ১৩২ বয়স : 22 লিঙ্গ : পুৰুষ	DCS1865047 ফটো উপলব্ধ	45 নাম : আলিমুন নেছা পিতাৰ নাম: তৈয়বুৰ ৰহমান ঘৰ নং : ১৩২খ বয়স : 61 লিঙ্গ : মহিলা	DCS9639036 ফটো উপলব্ধ
46 নাম : আমিৰ হুছেইন পিতাৰ নাম: তৈয়বুৰ ৰহমান ঘৰ নং : ১৩২খ বয়স : 47 লিঙ্গ : পুৰুষ	DCS9639025 ফটো উপলব্ধ	47 নাম : মিছ মমতা বেগম স্বামীৰ নাম: মঃ আমিৰ হুছেইন ঘৰ নং : ১৩২খ বয়স : 34 লিঙ্গ : মহিলা	DCS9639047 ফটো উপলব্ধ	48 নাম : আইমুন নেছা স্বামীৰ নাম: মখলিচুৰ ৰহমান ঘৰ নং : ১৩৩ বয়স : 68 লিঙ্গ : মহিলা	DCS9639058 ফটো উপলব্ধ
49 নাম : আছাব উদ্দিন পিতাৰ নাম: মখলিচুৰ ৰহমান ঘৰ নং : ১৩৩ বয়স : 40 লিঙ্গ : পুৰুষ	DCS9639069 ফটো উপলব্ধ	50 নাম : মাৰজানা বেগম পিতাৰ নাম: জামাল উদ্দিন ঘৰ নং : ১৩৩ক বয়স : 26 লিঙ্গ : মহিলা	DCS0616169 ফটো উপলব্ধ	51 নাম : ৰেহান আহমেদ পিতাৰ নাম: জামাল উদ্দিন ঘৰ নং : ১৩৩খ বয়স : 25 লিঙ্গ : পুৰুষ	DCS0616284 ফটো উপলব্ধ
52 নাম : কৰিমুন নেছা স্বামীৰ নাম: জামাল উদ্দিন ঘৰ নং : ১৩৩ক বয়স : 44 লিঙ্গ : মহিলা	DCS9642313 ফটো উপলব্ধ	53 নাম : ফাৰুক আহমেদ পিতাৰ নাম: মতিউৰ ৰহমান ঘৰ নং : ১৩৪ বয়স : 43 লিঙ্গ : পুৰুষ	DCS9638884 ফটো উপলব্ধ	54 নাম : মাহদিয়া ছিদ্দিকা স্বামীৰ নাম: ফাৰুক আহমেদ ঘৰ নং : ১৩৪ বয়স : 31 লিঙ্গ : মহিলা	DCS9642277 ফটো উপলব্ধ
55 নাম : আব্দুল মন্নান পিতাৰ নাম: এতিম আলী ঘৰ নং : ১৩৫ বয়স : 76 লিঙ্গ : পুৰুষ	DCS9639070 ফটো উপলব্ধ	56 নাম : আবেদা বেগম স্বামীৰ নাম: আব্দুল মন্নান ঘৰ নং : ১৩৫ বয়স : 68 লিঙ্গ : মহিলা	DCS9639081 ফটো উপলব্ধ	57 নাম : স্বৰ্গলু নেছা পিতাৰ নাম: নিজাম উদ্দিন ঘৰ নং : ১৩৫ বয়স : 42 লিঙ্গ : মহিলা	DCS9639105 ফটো উপলব্ধ
58 নাম : সফিক উদ্দিন পিতাৰ নাম: আব্দুল মন্নান ঘৰ নং : ১৩৫ বয়স : 28 লিঙ্গ : পুৰুষ	DCS0287219 ফটো উপলব্ধ	59 নাম : ছালেহা বেগম মুজুমদাৰ স্বামীৰ নাম: ছাইফ উদ্দিন ঘৰ নং : ১৩৫ক বয়স : 34 লিঙ্গ : মহিলা	DCS9642324 ফটো উপলব্ধ	60 নাম : ছাইফ উদ্দিন পিতাৰ নাম: আব্দুল মন্নান ঘৰ নং : ১৩৫ক বয়স : 33 লিঙ্গ : পুৰুষ	DCS9642335 ফটো উপলব্ধ



61 নাম : নাজিমা বেগম পিতাৰ নাম: কালা ৰাজা ঘৰ নং : ১৩৫খ বয়স : 47 লিঙ্গ : মহিলা	DCS9639092 ফটো উপলব্ধ	62 নাম : আব্দুল খালিক পিতাৰ নাম: ইয়াছিন আলী ঘৰ নং : ১৩৬ বয়স : 60 লিঙ্গ : পুৰুষ	DCS9639116 ফটো উপলব্ধ	63 নাম : নূৰন নেছা স্বামীৰ নাম: আব্দুল খালিক ঘৰ নং : ১৩৬ বয়স : 54 লিঙ্গ : মহিলা	DCS9639127 ফটো উপলব্ধ
64 নাম : শিবিলা বেগম স্বামীৰ নাম: নজৰুল ইছলাম ঘৰ নং : ১৩৬ বয়স : 27 লিঙ্গ : মহিলা	DCS0343350 ফটো উপলব্ধ	65 নাম : কৌছৰ আলম পিতাৰ নাম: আব্দুল খালিক ঘৰ নং : 136 বয়স : 20 লিঙ্গ : পুৰুষ	DUU0037218 ফটো উপলব্ধ	66 নাম : নজৰুল ইছলাম পিতাৰ নাম: আব্দুল খালিক ঘৰ নং : ১৩৬খ বয়স : 37 লিঙ্গ : পুৰুষ	DCS9639138 ফটো উপলব্ধ
67 নাম : খাইৰুল ইছলাম পিতাৰ নাম: আব্দুল খালিক ঘৰ নং : ১৩৬ক বয়স : 33 লিঙ্গ : পুৰুষ	DCS9642346 ফটো উপলব্ধ	68 নাম : ৰয়লা বেগম স্বামীৰ নাম: খাইৰুল ইছলাম ঘৰ নং : ১৩৬ক বয়স : 30 লিঙ্গ : মহিলা	DCS0041426 ফটো উপলব্ধ	69 নাম : নয়ন নেছা স্বামীৰ নাম: আব্দুল শুকুৰ ঘৰ নং : ১৩৭ বয়স : 82 লিঙ্গ : মহিলা	DCS9639149 ফটো উপলব্ধ
70 নাম : ছাজ উদ্দিন পিতাৰ নাম: আব্দুল শুকুৰ ঘৰ নং : ১৩৭ বয়স : 48 লিঙ্গ : পুৰুষ	DCS9639150 ফটো উপলব্ধ	71 নাম : ৰুসনা বেগম স্বামীৰ নাম: ছাজ উদ্দিন ঘৰ নং : ১৩৭ বয়স : 42 লিঙ্গ : মহিলা	DCS9639161 ফটো উপলব্ধ	72 নাম : আব্দুল জলিল পিতাৰ নাম: আব্দুল শুকুৰ ঘৰ নং : ১৩৮ বয়স : 54 লিঙ্গ : পুৰুষ	DCS9639172 ফটো উপলব্ধ
73 নাম : হাছিনা বেগম স্বামীৰ নাম: আব্দুল জলিল ঘৰ নং : ১৩৮ বয়স : 46 লিঙ্গ : মহিলা	DCS9639183 ফটো উপলব্ধ	74 নাম : জুবাইৰ আহমেদ পিতাৰ নাম: আব্দুল জলিল ঘৰ নং : ১৩৮ বয়স : 27 লিঙ্গ : পুৰুষ	DCS0556209 ফটো উপলব্ধ	75 নাম : শ্বাহিদা বেগম স্বামীৰ নাম: জুবাইৰ আহমেদ ঘৰ নং : ১৩৮ বয়স : 23 লিঙ্গ : মহিলা	DCS1915305 ফটো উপলব্ধ
76 নাম : বিলাল আহমেদ পিতাৰ নাম: আব্দুল জলিল ঘৰ নং : 138 বয়স : 22 লিঙ্গ : পুৰুষ	DCS2002939 ফটো উপলব্ধ	77 নাম : হিফজুৰ ৰহমান পিতাৰ নাম: আব্দুল জলিল ঘৰ নং : ১৩৮ক বয়স : 27 লিঙ্গ : পুৰুষ	DCS0215293 ফটো উপলব্ধ	78 নাম : ৰোজামিন চুলতানা লক্ষৰ স্বামীৰ নাম: হিফজুৰ ৰহমান ঘৰ নং : 138ক বয়স : 26 লিঙ্গ : মহিলা	DCS0553362 ফটো উপলব্ধ
79 নাম : আজিৰ উদ্দিন পিতাৰ নাম: ৰইছ আলী ঘৰ নং : ১৩৯ বয়স : 55 লিঙ্গ : পুৰুষ	DCS9639207 ফটো উপলব্ধ	80 নাম : ৰুকিয়া বেগম স্বামীৰ নাম: আজিৰ উদ্দিন ঘৰ নং : ১৩৯ বয়স : 48 লিঙ্গ : মহিলা	DCS9639218 ফটো উপলব্ধ	81 নাম : হাৰিচুল নেছা পিতাৰ নাম: ৰইছ আলী ঘৰ নং : ১৩৯ বয়স : 38 লিঙ্গ : মহিলা	DCS9642357 ফটো উপলব্ধ
82 নাম : ৰিবুল আহমেদ পিতাৰ নাম: আজিৰ উদ্দিন ঘৰ নং : ১৩৯ বয়স : 30 লিঙ্গ : পুৰুষ	DCS0044628 ফটো উপলব্ধ	83 নাম : ৰেজমিনা বেগম স্বামীৰ নাম: ৰিবুল আহমেদ ঘৰ নং : ১৩৯ বয়স : 27 লিঙ্গ : মহিলা	CBD0362111 ফটো উপলব্ধ	84 নাম : জিয়াবুৰ ৰহমান পিতাৰ নাম: আজিৰ উদ্দিন ঘৰ নং : ১৩৯ বয়স : 26 লিঙ্গ : পুৰুষ	DCS0565358 ফটো উপলব্ধ
85 নাম : ৰেজমিনা বেগম পিতাৰ নাম: আজিৰ উদ্দিন ঘৰ নং : ১৩৯ বয়স : 25 লিঙ্গ : মহিলা	DCS0556233 ফটো উপলব্ধ	86 নাম : ছাদিকুৰ ৰহমান মাজাৰভঞা পিতাৰ নাম: আব্দুছ চুবুৰ মাজাৰভঞা ঘৰ নং : ১৪০ বয়স : 25 লিঙ্গ : পুৰুষ	DCS0556175 ফটো উপলব্ধ	87 নাম : জমিলা বেগম স্বামীৰ নাম: হাসিম আলী ঘৰ নং : ১৪১ বয়স : 75 লিঙ্গ : মহিলা	DCS9639274 ফটো উপলব্ধ
88 নাম : হুছেইন আহমেদ পিতাৰ নাম: ওবাতিৰ আলী ঘৰ নং : ১৪১ বয়স : 46 লিঙ্গ : পুৰুষ	DCS9639285 ফটো উপলব্ধ	89 নাম : ছালেহ আহমেদ পিতাৰ নাম: জামিৰ উদ্দিন ঘৰ নং : ১৪১ বয়স : 45 লিঙ্গ : পুৰুষ	DCS9639321 ফটো উপলব্ধ	90 নাম : দিলাৰা বেগম পিতাৰ নাম: জামিৰ উদ্দিন ঘৰ নং : ১৪১ বয়স : 39 লিঙ্গ : মহিলা	DCS0612101 ফটো উপলব্ধ



91 নাম : নূৰ আহমেদ পিতাৰ নাম: জামিৰ উদ্দিন ঘৰ নং : ১৪১ বয়স : 32 লিঙ্গ : পুৰুষ	DCS2081336 ফটো উপলব্ধ	92 নাম : গুলচানা বেগম স্বামীৰ নাম: হুছেইন আহমেদ ঘৰ নং : ১৪১ বয়স : 29 লিঙ্গ : মহিলা	DCS0291815 ফটো উপলব্ধ	93 নাম : মনোৰা খাতুন পিতাৰ নাম: জামিৰ উদ্দিন ঘৰ নং : ১৪১ বয়স : 29 লিঙ্গ : মহিলা	DCS0655118 ফটো উপলব্ধ
94 নাম : আনুৰা বেগম পিতাৰ নাম: জামিৰ উদ্দিন ঘৰ নং : 141 বয়স : 28 লিঙ্গ : মহিলা	DCS1485408 ফটো উপলব্ধ	95 নাম : ছাবিৰ আহমেদ পিতাৰ নাম: জামিৰ উদ্দিন ঘৰ নং : ১৪১ বয়স : 27 লিঙ্গ : পুৰুষ	DCS0612085 ফটো উপলব্ধ	96 নাম : পাৰবেজ আলম পিতাৰ নাম: হুছেইন আহমেদ ঘৰ নং : 141 বয়স : 21 লিঙ্গ : পুৰুষ	DUU0107706 ফটো উপলব্ধ
97 নাম : ছুমায়েয়া বেগম স্বামীৰ নাম: জিয়াবুৰ ৰহমান ঘৰ নং : 141 বয়স : 21 লিঙ্গ : মহিলা	DUU0159897 ফটো উপলব্ধ	98 নাম : আলী আহমেদ পিতাৰ নাম: হাসিম আলী ঘৰ নং : ১৪২ বয়স : 48 লিঙ্গ : পুৰুষ	DCS9639332 ফটো উপলব্ধ	99 নাম : ৰছিনা বেগম স্বামীৰ নাম: আলী আহমেদ ঘৰ নং : ১৪২ বয়স : 44 লিঙ্গ : মহিলা	DCS9639343 ফটো উপলব্ধ
100 নাম : দিলৱাৰ হুছেইন পিতাৰ নাম: আলী আহমেদ ঘৰ নং : ১৪২ বয়স : 30 লিঙ্গ : পুৰুষ	DCS0048868 ফটো উপলব্ধ	101 নাম : বেজৱানা পাৰবিন পিতাৰ নাম: আলী আহমেদ ঘৰ নং : ১৪২ বয়স : 25 লিঙ্গ : পুৰুষ	DCS0629667 ফটো উপলব্ধ	102 নাম : মেহবুব আলম পিতাৰ নাম: আলী আহমেদ ঘৰ নং : ১৪২ বয়স : 24 লিঙ্গ : পুৰুষ	DCS0630640 ফটো উপলব্ধ
103 নাম : আব্দুল মতলিব পিতাৰ নাম: ইছাক আলী ঘৰ নং : ১৪৩ বয়স : 69 লিঙ্গ : পুৰুষ	DCS9639354 ফটো উপলব্ধ	104 নাম : আব্দুল শহিদ পিতাৰ নাম: আব্দুল মতলিব ঘৰ নং : ১৪৩ বয়স : 39 লিঙ্গ : পুৰুষ	DCS9639387 ফটো উপলব্ধ	105 নাম : আব্দুল হাচিব পিতাৰ নাম: আব্দুল মতলিব ঘৰ নং : ১৪৩ বয়স : 32 লিঙ্গ : পুৰুষ	DCS0049809 ফটো উপলব্ধ
106 নাম : সোহাদা বেগম স্বামীৰ নাম: আব্দুল শহিদ ঘৰ নং : ১৪৩ বয়স : 27 লিঙ্গ : মহিলা	DCS0293449 ফটো উপলব্ধ	107 নাম : আসিক আহমেদ পিতাৰ নাম: আব্দুল মতলিব ঘৰ নং : 143 বয়স : 24 লিঙ্গ : পুৰুষ	DCS1775758 ফটো উপলব্ধ	108 নাম : মমতা বেগম স্বামীৰ নাম: আব্দুল হাচিব ঘৰ নং : 143 বয়স : 23 লিঙ্গ : মহিলা	DCS6293583 ফটো উপলব্ধ
109 নাম : নাজমা বেগম পিতাৰ নাম: আব্দুল মতলিব ঘৰ নং : 143 বয়স : 22 লিঙ্গ : মহিলা	DUU0113381 ফটো উপলব্ধ	110 নাম : ছুফিয়া বেগম স্বামীৰ নাম: আসিক আহমেদ ঘৰ নং : 143 বয়স : 22 লিঙ্গ : মহিলা	DUU0151373 ফটো উপলব্ধ	111 নাম : চুৰেতুন নেছা স্বামীৰ নাম: মুজামিল আলী ঘৰ নং : ১৪৪ বয়স : 78 লিঙ্গ : মহিলা	DCS9639398 ফটো উপলব্ধ
112 নাম : মঃ আব্দুল কালাম পিতাৰ নাম: মুজামিল আলী ঘৰ নং : ১৪৪ বয়স : 37 লিঙ্গ : পুৰুষ	DCS9639467 ফটো উপলব্ধ	113 নাম : হুছেইন আহমেদ পিতাৰ নাম: আব্দুল মুছাফিৰ ঘৰ নং : ১৪৪ বয়স : 27 লিঙ্গ : পুৰুষ	DCS0294017 ফটো উপলব্ধ	114 নাম : ছলিমা খাতুন স্বামীৰ নাম: আব্দুল কালাম ঘৰ নং : ১৪৪ বয়স : 27 লিঙ্গ : মহিলা	DCS0553461 ফটো উপলব্ধ
115 নাম : ফৰহানা বেগম স্বামীৰ নাম: হুছেইন আহমেদ ঘৰ নং : 144 বয়স : 22 লিঙ্গ : মহিলা	DUU0137315 ফটো উপলব্ধ	116 নাম : আব্দুল ছালাম পিতাৰ নাম: মোজামিল আলী ঘৰ নং : ১৪৪গ বয়স : 46 লিঙ্গ : পুৰুষ	DCS9639445 ফটো উপলব্ধ	117 নাম : মমতাজ বেগম স্বামীৰ নাম: আব্দুল ছালাম ঘৰ নং : ১৪৪গ বয়স : 41 লিঙ্গ : মহিলা	DCS9639456 ফটো উপলব্ধ
118 নাম : আব্দুল জলিল পিতাৰ নাম: মোজামিল আলী ঘৰ নং : ১৪৪ক বয়স : 49 লিঙ্গ : পুৰুষ	DCS9639423 ফটো উপলব্ধ	119 নাম : ফৰিহুন নেছা স্বামীৰ নাম: আব্দুল জলিল ঘৰ নং : ১৪৪ক বয়স : 44 লিঙ্গ : মহিলা	DCS9639434 ফটো উপলব্ধ	120 নাম : মাৰ্জেনা বেগম পিতাৰ নাম: আব্দুল জলিল ঘৰ নং : ১৪৪ক বয়স : 25 লিঙ্গ : মহিলা	DCS0556423 ফটো উপলব্ধ

বিধানসভা সমষ্টিৰ নম্বৰ আৰু নাম : 62-বিম্বাকান্দী
অংশৰ নম্বৰ আৰু নাম : 1-সদৰ গাওঁ

121	DCS9639401	ফটো উপলব্ধ	নাম : আব্দুল মুছবিব পিতাৰ নাম: মুজাম্মাল আলী ঘৰ নং : ১৪৪খ বয়স : 55 লিঙ্গ : পুৰুষ	122	DCS9639412	ফটো উপলব্ধ	নাম : কুদেজা বেগম স্বামীৰ নাম: আব্দুল মুছবিব ঘৰ নং : ১৪৪খ বয়স : 48 লিঙ্গ : মহিলা	123	DCS2081381	ফটো উপলব্ধ	নাম : ছাবিব আহমেদ পিতাৰ নাম: আব্দুল মুছবিব ঘৰ নং : ১৪৪খ বয়স : 30 লিঙ্গ : পুৰুষ
124	DCS0450197	ফটো উপলব্ধ	নাম : ছাজিদ আহমেদ লক্ষৰ পিতাৰ নাম: আব্দুল জলিল ঘৰ নং : ১৪৪খ বয়স : 28 লিঙ্গ : পুৰুষ	125	DCS9639489	ফটো উপলব্ধ	নাম : আলফাতুন নেছা স্বামীৰ নাম: বাসিৰ উদ্দিন ঘৰ নং : ১৪৫ বয়স : 59 লিঙ্গ : মহিলা	126	DCS9639525	ফটো উপলব্ধ	নাম : হাজিৰা বেগম স্বামীৰ নাম: মানিৰ উদ্দিন ঘৰ নং : ১৪৬ বয়স : 49 লিঙ্গ : মহিলা
127	DCS0195750	ফটো উপলব্ধ	নাম : আৰিফা বেগম পিতাৰ নাম: মানিৰ উদ্দিন ঘৰ নং : ১৪৬ বয়স : 27 লিঙ্গ : মহিলা	128	DCS0554717	ফটো উপলব্ধ	নাম : হোজাইফা হাটান পিতাৰ নাম: মানিৰ উদ্দিন ঘৰ নং : ১৪৬ বয়স : 25 লিঙ্গ : পুৰুষ	# 129	DUU0013508	ফটো উপলব্ধ	নাম : তাহিৰা বেগম পিতাৰ নাম: মানিৰ উদ্দিন ঘৰ নং : 146 বয়স : 22 লিঙ্গ : মহিলা
130	DCS9639547	ফটো উপলব্ধ	নাম : আলফাতুন নেছা স্বামীৰ নাম: আব্দুল হক ঘৰ নং : ১৪৭ বয়স : 73 লিঙ্গ : মহিলা	131	DCS9639569	ফটো উপলব্ধ	নাম : লুতফুৰ বহমান পিতাৰ নাম: আব্দুল হক ঘৰ নং : ১৪৭ বয়স : 48 লিঙ্গ : পুৰুষ	132	DCS9639570	ফটো উপলব্ধ	নাম : হিফজুৰ বহমান পিতাৰ নাম: আব্দুল হক ঘৰ নং : ১৪৭ বয়স : 45 লিঙ্গ : পুৰুষ
133	DCS9642368	ফটো উপলব্ধ	নাম : ইমৰানা বেগম স্বামীৰ নাম: হিফজুৰ বহমান ঘৰ নং : ১৪৭ বয়স : 40 লিঙ্গ : মহিলা	134	DCS9642686	ফটো উপলব্ধ	নাম : স্বাহনাজ বেগম মাজাৰভূঞা পিতাৰ নাম: আব্দুল হক মাজাৰ ভূঞা ঘৰ নং : ১৪৭ বয়স : 30 লিঙ্গ : মহিলা	135	DCS0295568	ফটো উপলব্ধ	নাম : বুকিয়া বেগম স্বামীৰ নাম: লুতফুৰ বহমান ঘৰ নং : ১৪৭ বয়স : 28 লিঙ্গ : মহিলা
136	DCS0053587	ফটো উপলব্ধ	নাম : পাকিজা বেগম মাজাৰভূঞা পিতাৰ নাম: আব্দুল হক মাজাৰভূঞা ঘৰ নং : ১৪৭ বয়স : 28 লিঙ্গ : মহিলা	137	DCS9639616	ফটো উপলব্ধ	নাম : আব্দুল মুনিম মাজাৰভূঞা পিতাৰ নাম: মশ্বৰফ আলী ঘৰ নং : ১৪৮ বয়স : 57 লিঙ্গ : পুৰুষ	138	DCS9639627	ফটো উপলব্ধ	নাম : আজিজা বেগম স্বামীৰ নাম: মহাম্মদ আব্দুল মুনিম মাজাৰভূঞা ঘৰ নং : ১৪৮ বয়স : 46 লিঙ্গ : মহিলা
139	DCS1861632	ফটো উপলব্ধ	নাম : ওমৰ আব্দুল্লাহ মাজাৰভূঞা পিতাৰ নাম: আব্দুল মুনিম মাজাৰভূঞা ঘৰ নং : ১৪৮ বয়স : 22 লিঙ্গ : পুৰুষ	140	DCS9639638	ফটো উপলব্ধ	নাম : আব্দুল ওৱাহিদ পিতাৰ নাম: মৃত মশ্বৰফ আলী ঘৰ নং : ১৪৯ বয়স : 63 লিঙ্গ : পুৰুষ	141	DCS9639649	ফটো উপলব্ধ	নাম : ফাতিমা বেগম স্বামীৰ নাম: আব্দুল ওৱাহিদ ঘৰ নং : ১৪৯ বয়স : 56 লিঙ্গ : মহিলা
142	DCS9642755	ফটো উপলব্ধ	নাম : ফজাইল আহমেদ পিতাৰ নাম: আব্দুল ওৱাহিদ ঘৰ নং : ১৪৯ বয়স : 31 লিঙ্গ : পুৰুষ	143	DCS9642824	ফটো উপলব্ধ	নাম : জুবাইৰ আহমেদ পিতাৰ নাম: আব্দুল ওৱাহিদ ঘৰ নং : 149 বয়স : 31 লিঙ্গ : পুৰুষ	144	DCS0296707	ফটো উপলব্ধ	নাম : শামিম আহমেদ পিতাৰ নাম: আব্দুল ওৱাহিদ ঘৰ নং : ১৪৯ বয়স : 28 লিঙ্গ : পুৰুষ
145	DCS0343434	ফটো উপলব্ধ	নাম : বুমানা বেগম মাজাৰভূঞা পিতাৰ নাম: আব্দুল ওৱাহিদ মাজাৰভূঞা ঘৰ নং : ১৪৯ বয়স : 27 লিঙ্গ : মহিলা	146	DCS1563824	ফটো উপলব্ধ	নাম : নাৰগিছ বাহিদ চৌধুৰী স্বামীৰ নাম: ফজাইল আহমেদ ঘৰ নং : ১৪৯ বয়স : 23 লিঙ্গ : মহিলা	147	DCS9639650	ফটো উপলব্ধ	নাম : আব্দুল কায়ুম পিতাৰ নাম: মশ্বৰফ আলী ঘৰ নং : ১৫০ বয়স : 61 লিঙ্গ : পুৰুষ
148	DCS9639661	ফটো উপলব্ধ	নাম : ছাহেৰা বেগম স্বামীৰ নাম: আব্দুল কায়ুম ঘৰ নং : ১৫০ বয়স : 54 লিঙ্গ : মহিলা	149	DCS2081347	ফটো উপলব্ধ	নাম : ইয়াইয়া মাছউদ মাজাৰ ভূঞা পিতাৰ নাম: আব্দুল কায়ুম ঘৰ নং : ১৫০ বয়স : 30 লিঙ্গ : পুৰুষ	150	DCS0057786	ফটো উপলব্ধ	নাম : জকাৰীয়া আহমেদ মাজাৰ ভূঞা পিতাৰ নাম: আব্দুল ক.ইয়ুম ঘৰ নং : ১৫০ বয়স : 28 লিঙ্গ : পুৰুষ



151	DCS0555995	নাম : আয়ব আহমেদ মাজাৰভূঞা পিতাৰ নাম: আব্দুল কাযুম মাজাৰভূঞা ঘৰ নং : ১৫০ বয়স : 25 লিঙ্গ : পুৰুষ	ফটো উপলব্ধ	152	DCS9639672	নাম : আব্দুল মালিক পিতাৰ নাম: মশ্বৰফ আলী ঘৰ নং : ১৫১ বয়স : 80 লিঙ্গ : পুৰুষ	ফটো উপলব্ধ	153	DCS9639683	নাম : চম্পাজান বিবি স্বামীৰ নাম: আব্দুল মালিক ঘৰ নং : ১৫১ বয়স : 70 লিঙ্গ : মহিলা	ফটো উপলব্ধ
154	DCS9639694	নাম : আমিৰা বেগম পিতাৰ নাম: আব্দুল মালিক ঘৰ নং : ১৫১ বয়স : 42 লিঙ্গ : মহিলা	ফটো উপলব্ধ	155	DCS9642379	নাম : আব্দুল মুকিব পিতাৰ নাম: আব্দুল মালিক ঘৰ নং : ১৫১ বয়স : 31 লিঙ্গ : পুৰুষ	ফটো উপলব্ধ	156	DCS0298257	নাম : মাৰজিনা বেগম স্বামীৰ নাম: আব্দুল হাচিব ঘৰ নং : ১৫১ বয়স : 30 লিঙ্গ : মহিলা	ফটো উপলব্ধ
157	DCS9639707	নাম : আব্দুল হাছিব পিতাৰ নাম: আব্দুল মালিক ঘৰ নং : 151A বয়স : 39 লিঙ্গ : পুৰুষ	ফটো উপলব্ধ	158	DCS9639718	নাম : আব্দুল চুবুৰ মাজাৰ ভূঞা পিতাৰ নাম: আচাৰ আলী ঘৰ নং : ১৫২ বয়স : 64 লিঙ্গ : পুৰুষ	ফটো উপলব্ধ	159	DCS9639729	নাম : বহিমা খাতুন স্বামীৰ নাম: আব্দুল চুবুৰ মাজাৰভূঞা ঘৰ নং : ১৫২ বয়স : 55 লিঙ্গ : মহিলা	ফটো উপলব্ধ
160	DCS0343814	নাম : ছফহানা বেগম পিতাৰ নাম: আব্দুল চুবুৰ মাজাৰভূঞা ঘৰ নং : ১৫২ বয়স : 26 লিঙ্গ : মহিলা	ফটো উপলব্ধ	161	DCS6296784	নাম : আব্দুল বহমান মাজাৰভূঞা পিতাৰ নাম: আব্দুল চুবুৰ মাজাৰভূঞা ঘৰ নং : 152 বয়স : 21 লিঙ্গ : পুৰুষ	ফটো উপলব্ধ	162	DCS9642380	নাম : সফিকুৰ বহমান মাজাৰ ভূঞা পিতাৰ নাম: আব্দুল চুবুৰ মাজাৰভূঞা ঘৰ নং : ১৫২ক বয়স : 32 লিঙ্গ : পুৰুষ	ফটো উপলব্ধ
163	DCS0343103	নাম : আয়শা বেগম স্বামীৰ নাম: সফিকুৰ বহমান মাজাৰভূঞা ঘৰ নং : ১৫২ ক বয়স : 27 লিঙ্গ : মহিলা	ফটো উপলব্ধ	164	DCS9639741	নাম : বেনজান স্বামীৰ নাম: মইন উদ্দিন ঘৰ নং : ১৫৩ বয়স : 67 লিঙ্গ : মহিলা	ফটো উপলব্ধ	165	DCS9639809	নাম : ইজ্জাদ উদ্দিন লস্কৰ পিতাৰ নাম: মইন উদ্দিন ঘৰ নং : ১৫৩ বয়স : 41 লিঙ্গ : পুৰুষ	ফটো উপলব্ধ
166	DCS0299776	নাম : বেশমা বেগম স্বামীৰ নাম: এনাম উদ্দিন ঘৰ নং : ১৫৩ বয়স : 33 লিঙ্গ : মহিলা	ফটো উপলব্ধ	167	DCS0556316	নাম : বাছমিনা বেগম স্বামীৰ নাম: ইজ্জাদ উদ্দিন লস্কৰ ঘৰ নং : ১৫৩ বয়স : 28 লিঙ্গ : মহিলা	ফটো উপলব্ধ	168	DCS1642206	নাম : সাবাজ আলম লস্কৰ পিতাৰ নাম: জিয়া উদ্দিন ঘৰ নং : 153 বয়স : 22 লিঙ্গ : পুৰুষ	ফটো উপলব্ধ
169	DCS9639785	নাম : এবাদ উদ্দিন পিতাৰ নাম: মইন উদ্দিন ঘৰ নং : ১৫৩গ বয়স : 44 লিঙ্গ : পুৰুষ	ফটো উপলব্ধ	170	DCS9639821	নাম : বাছমিনা বেগম স্বামীৰ নাম: এবাদ উদ্দিন ঘৰ নং : ১৫৩গ বয়স : 38 লিঙ্গ : মহিলা	ফটো উপলব্ধ	171	DCS9639796	নাম : এনাম উদ্দিন পিতাৰ নাম: মইন উদ্দিন ঘৰ নং : ১৫৩ঘ বয়স : 42 লিঙ্গ : পুৰুষ	ফটো উপলব্ধ
172	DCS9639763	নাম : কৰিবন নেছা স্বামীৰ নাম: জিয়া উদ্দিন ঘৰ নং : ১৫৩ক বয়স : 43 লিঙ্গ : মহিলা	ফটো উপলব্ধ	173	DCS9639774	নাম : জাইজ উদ্দিন পিতাৰ নাম: মইন উদ্দিন ঘৰ নং : ১৫৩খ বয়স : 46 লিঙ্গ : পুৰুষ	ফটো উপলব্ধ	174	DCS9639810	নাম : চুৰাইয়া বেগম স্বামীৰ নাম: জাইজ উদ্দিন ঘৰ নং : ১৫৩খ বয়স : 33 লিঙ্গ : মহিলা	ফটো উপলব্ধ
175	DCS9639832	নাম : আতিকুৰ বহমান পিতাৰ নাম: আকদছ আলী ঘৰ নং : ১৫৪ বয়স : 36 লিঙ্গ : পুৰুষ	ফটো উপলব্ধ	176	DCS9642880	নাম : ছাইদুৰ বহমান পিতাৰ নাম: আকদছ আলী ঘৰ নং : ১৫৪ বয়স : 30 লিঙ্গ : পুৰুষ	ফটো উপলব্ধ	177	DCS9639876	নাম : মুজিবুৰ বহমান পিতাৰ নাম: আকদছ আলী ঘৰ নং : ১৫৪গ বয়স : 38 লিঙ্গ : পুৰুষ	ফটো উপলব্ধ
178	DCS9642415	নাম : আহমা বেগম স্বামীৰ নাম: মুজিবুৰ বহমান ঘৰ নং : ১৫৪গ বয়স : 33 লিঙ্গ : মহিলা	ফটো উপলব্ধ	179	DCS0061127	নাম : ফাতেহা বেগম স্বামীৰ নাম: আতিকুৰ বহমান ঘৰ নং : ১৫৪ঘ বয়স : 32 লিঙ্গ : মহিলা	ফটো উপলব্ধ	180	DCS9642391	নাম : আবিদা বেগম পিতাৰ নাম: মুচকিৰ আলী ঘৰ নং : ১৫৪ক বয়স : 38 লিঙ্গ : মহিলা	ফটো উপলব্ধ



181 নাম : আব্দুৰ ৰহমান পিতাৰ নাম: আকদছ আলী ঘৰ নং : ১৫৪খ বয়স : 40 লিঙ্গ : পুৰুষ	DCS9639865 ফটো উপলব্ধ	182 নাম : নিলুফা বেগম স্বামীৰ নাম: আব্দুৰ ৰহমান ঘৰ নং : ১৫৪খ বয়স : 36 লিঙ্গ : মহিলা	DCS9642404 ফটো উপলব্ধ	183 নাম : আব্দুছ ছমাদ পিতাৰ নাম: আকদছ আলী ঘৰ নং : ১৫৫ বয়স : 55 লিঙ্গ : পুৰুষ	DCS9639887 ফটো উপলব্ধ
184 নাম : বিজ বনা বেগম স্বামীৰ নাম: আব্দুছ ছমাদ ঘৰ নং : ১৫৫ বয়স : 45 লিঙ্গ : মহিলা	DCS9639898 ফটো উপলব্ধ	185 নাম : ইকৰামুল হক পিতাৰ নাম: আব্দুছ চমাদ ঘৰ নং : ১৫৫ বয়স : 25 লিঙ্গ : পুৰুষ	DCS0444562 ফটো উপলব্ধ	186 নাম : বোনিয়ামিন মাম্বোদ মাতৃৰ নাম: বিজোৱানা বেগম ঘৰ নং : ১৫৫ বয়স : 25 লিঙ্গ : পুৰুষ	DCS1968650 ফটো উপলব্ধ
187 নাম : ৰোমানা বেগম স্বামীৰ নাম: ইকৰামুল হক ঘৰ নং : 155 বয়স : 22 লিঙ্গ : মহিলা	DUU0221739 ফটো উপলব্ধ	188 নাম : নেকজান বিবি পিতাৰ নাম: মুছদৰ আলী ঘৰ নং : ১৫৫ক বয়স : 64 লিঙ্গ : মহিলা	DCS9639901 ফটো উপলব্ধ	189 নাম : এখলাচুন নেছা স্বামীৰ নাম: মাহমদ আলী ঘৰ নং : ১৫৬ বয়স : 66 লিঙ্গ : মহিলা	DCS9639912 ফটো উপলব্ধ
190 নাম : শ্ববিৰণ নেছা পিতাৰ নাম: কনাই আলী ঘৰ নং : ১৫৬ বয়স : 60 লিঙ্গ : মহিলা	DCS2081552 ফটো উপলব্ধ	191 নাম : পাৰুল আহমেদ পিতাৰ নাম: মাহমদ আলী ঘৰ নং : ১৫৬ বয়স : 25 লিঙ্গ : পুৰুষ	DCS0659524 ফটো উপলব্ধ	192 নাম : চুৰেজা বেগম স্বামীৰ নাম: নূৰ আহমেদ ঘৰ নং : ১৫৭ বয়স : 62 লিঙ্গ : মহিলা	DCS9639934 ফটো উপলব্ধ
193 নাম : এনাম উদ্দিন পিতাৰ নাম: আব্দুল খালিক ঘৰ নং : 157 বয়স : 36 লিঙ্গ : পুৰুষ	DCS9740447 ফটো উপলব্ধ	194 নাম : আলপিনা বেগম স্বামীৰ নাম: এনাম উদ্দিন ঘৰ নং : 157 বয়স : 34 লিঙ্গ : মহিলা	DCS0063925 ফটো উপলব্ধ	195 নাম : ছালমা খানম স্বামীৰ নাম: বিয়াজ উদ্দিন ঘৰ নং : ১৫৭ বয়স : 28 লিঙ্গ : মহিলা	DCS0451799 ফটো উপলব্ধ
196 নাম : আজহাৰ উদ্দিন বৰভূঞা পিতাৰ নাম: নূৰ আহমেদ বৰভূঞা ঘৰ নং : ১৫৭ বয়স : 28 লিঙ্গ : পুৰুষ	DCS0215921 ফটো উপলব্ধ	197 নাম : পাৰবেজ আলম পিতাৰ নাম: নূৰ আহমেদ ঘৰ নং : ১৫৭ বয়স : 24 লিঙ্গ : পুৰুষ	DCS1552843 ফটো উপলব্ধ	198 নাম : জিয়া উদ্দিন পিতাৰ নাম: নূৰ আহমেদ ঘৰ নং : ১৫৭এ বয়স : 40 লিঙ্গ : পুৰুষ	DCS9639945 ফটো উপলব্ধ
199 নাম : বিয়াজ উদ্দিন পিতাৰ নাম: নূৰ আহমেদ ঘৰ নং : ১৫৭ক বয়স : 35 লিঙ্গ : পুৰুষ	DCS9639956 ফটো উপলব্ধ	200 নাম : আজিমুন নেছা স্বামীৰ নাম: জিয়া উদ্দিন ঘৰ নং : ১৫৭ক বয়স : 32 লিঙ্গ : মহিলা	DCS1499631 ফটো উপলব্ধ	201 নাম : বসিৰ আহমেদ পিতাৰ নাম: আব্দুল বাৰী ঘৰ নং : ১৫৮ বয়স : 56 লিঙ্গ : পুৰুষ	DCS9639967 ফটো উপলব্ধ
202 নাম : নূৰন নেছা স্বামীৰ নাম: বসিৰ আহমেদ ঘৰ নং : ১৫৮ বয়স : 44 লিঙ্গ : মহিলা	DCS9639978 ফটো উপলব্ধ	203 নাম : ইত্তাজুৰ ৰহমান পিতাৰ নাম: আকদছ আলী ঘৰ নং : ১৫৮ বয়স : 27 লিঙ্গ : পুৰুষ	DCS0215731 ফটো উপলব্ধ	204 নাম : জ কাৰিয়া আহমেদ পিতাৰ নাম: বসিৰ আহমেদ ঘৰ নং : 158 বয়স : 21 লিঙ্গ : পুৰুষ	DCS6249643 ফটো উপলব্ধ
205 নাম : আছিয়া বেগম স্বামীৰ নাম: মুছাইন আহমেদ ঘৰ নং : ১৫৯ বয়স : 65 লিঙ্গ : মহিলা	DCS9639990 ফটো উপলব্ধ	206 নাম : নিলুফা বেগম বৰ ভূঞা পিতাৰ নাম: মুছাইন আহমেদ বৰভূঞা ঘৰ নং : ১৫৯ বয়স : 26 লিঙ্গ : মহিলা	DCS0357012 ফটো উপলব্ধ	207 নাম : জাহাংগীৰ আলম পিতাৰ নাম: মুছাইন আহমেদ ঘৰ নং : ১৫৯ বয়স : 25 লিঙ্গ : পুৰুষ	DCS0583534 ফটো উপলব্ধ
208 নাম : মুছলিমা বেগম স্বামীৰ নাম: সফিকুৰ ৰহমান ঘৰ নং : ১৬০ বয়স : 70 লিঙ্গ : মহিলা	DCS9640011 ফটো উপলব্ধ	209 নাম : আলোহা বেগম স্বামীৰ নাম: সফিকুৰ ৰহমান ঘৰ নং : ১৬০ বয়স : 65 লিঙ্গ : মহিলা	DCS9640022 ফটো উপলব্ধ	E 210 নাম : আব্দুল হাসিম পিতাৰ নাম: জাচিম উদ্দিন ঘৰ নং : ১৬০ বয়স : 43 লিঙ্গ : পুৰুষ	DCS0452268 ফটো উপলব্ধ



211	DCS0305698	ফটো উপলব্ধ	নাম : ছকিনা বেগম স্বামীৰ নাম : আব্দুল হাসিম ঘৰ নং : ১৬০ বয়স : 40 লিঙ্গ : মহিলা	212	DCS0305656	ফটো উপলব্ধ	নাম : ছকিনা বেগম স্বামীৰ নাম : সিৰাজ উদ্দিন ঘৰ নং : ১৬০ বয়স : 39 লিঙ্গ : মহিলা	213	DCS0068007	ফটো উপলব্ধ	নাম : বাহেনা বেগম স্বামীৰ নাম : ছইফ উদ্দিন ঘৰ নং : ১৬০ বয়স : 31 লিঙ্গ : মহিলা
214	DCS0452375	ফটো উপলব্ধ	নাম : আফিয়া বেগম স্বামীৰ নাম : বিয়াজ উদ্দিন ঘৰ নং : ১৬০ বয়স : 28 লিঙ্গ : মহিলা	215	DCS0068486	ফটো উপলব্ধ	নাম : ছইফ উদ্দিন পিতাৰ নাম : সফিকুৰ বহমান ঘৰ নং : ১৬০ বয়স : 28 লিঙ্গ : পুৰুষ	216	DCS0617076	ফটো উপলব্ধ	নাম : বিয়াজ উদ্দিন পিতাৰ নাম : সফি.কুৰ বহমান ঘৰ নং : ১৬০ বয়স : 28 লিঙ্গ : পুৰুষ
217	DCS0669507	ফটো উপলব্ধ	নাম : নুৰ আহমেদ পিতাৰ নাম : আব্দুল হাসিম ঘৰ নং : ১৬০ বয়স : 28 লিঙ্গ : পুৰুষ	218	DCS0654426	ফটো উপলব্ধ	নাম : খুদেজা বেগম পিতাৰ নাম : আব্দুল হাসিম ঘৰ নং : ১৬০ বয়স : 25 লিঙ্গ : মহিলা	219	DCS0669598	ফটো উপলব্ধ	নাম : ছবিদা বেগম স্বামীৰ নাম : নুৰ আহমেদ ঘৰ নং : ১৬০ বয়স : 25 লিঙ্গ : মহিলা
220	DCS1374511	ফটো উপলব্ধ	নাম : ছবিৰ আহমেদ পিতাৰ নাম : আব্দুল কৰিম ঘৰ নং : ১৬০ বয়স : 23 লিঙ্গ : পুৰুষ	221	DUU0113126	ফটো উপলব্ধ	নাম : মাহসিনা বেগম স্বামীৰ নাম : ছবিৰ আহমেদ ঘৰ নং : 160 বয়স : 20 লিঙ্গ : মহিলা	222	DCS9640044	ফটো উপলব্ধ	নাম : বহমান আলী পিতাৰ নাম : আব্দুল কুদ্দুছ ঘৰ নং : ১৬১ বয়স : 55 লিঙ্গ : পুৰুষ
223	DCS9640066	ফটো উপলব্ধ	নাম : ছাত্তাৰ আলী পিতাৰ নাম : আব্দুল কুদ্দুছ ঘৰ নং : ১৬১ বয়স : 50 লিঙ্গ : পুৰুষ	224	DCS9640077	ফটো উপলব্ধ	নাম : কুলচুমা খাতুন পিতাৰ নাম : আব্দুল কুদ্দুছ ঘৰ নং : ১৬১ বয়স : 46 লিঙ্গ : মহিলা	225	DCS0069609	ফটো উপলব্ধ	নাম : জীলিকা বেগম স্বামীৰ নাম : বহমান আলী ঘৰ নং : ১৬১ বয়স : 28 লিঙ্গ : মহিলা
226	DCS9642426	ফটো উপলব্ধ	নাম : হামিদা বেগম স্বামীৰ নাম : ছাত্তাৰ আলী ঘৰ নং : ১৬১ক বয়স : 43 লিঙ্গ : মহিলা	227	DCS9640113	ফটো উপলব্ধ	নাম : তছিবন নেছা স্বামীৰ নাম : কুতুব আলী ঘৰ নং : ১৬২ বয়স : 95 লিঙ্গ : মহিলা	228	DCS9640099	ফটো উপলব্ধ	নাম : আইনুল হক পিতাৰ নাম : কুতুব আলী ঘৰ নং : ১৬২ বয়স : 60 লিঙ্গ : পুৰুষ
229	DCS9640102	ফটো উপলব্ধ	নাম : আফিয়া বেগম স্বামীৰ নাম : আইনুল হক ঘৰ নং : ১৬২ বয়স : 54 লিঙ্গ : মহিলা	230	DCS0070177	ফটো উপলব্ধ	নাম : তইমুন নেছা স্বামীৰ নাম : আনোৱাৰ হুছাইন ঘৰ নং : ১৬২ বয়স : 31 লিঙ্গ : মহিলা	231	DCS0645853	ফটো উপলব্ধ	নাম : মনোৱাৰ হুছেইন পিতাৰ নাম : আইনুল হক ঘৰ নং : ১৬২ বয়স : 24 লিঙ্গ : পুৰুষ
232	DUU0107557	ফটো উপলব্ধ	নাম : লিলিফা বেগম স্বামীৰ নাম : মনোৱাৰ হুছেইন ঘৰ নং : 162 বয়স : 23 লিঙ্গ : মহিলা	233	DCS9640088	ফটো উপলব্ধ	নাম : আনোৱাৰ হুছাইন পিতাৰ নাম : আইনুল হক ঘৰ নং : ১৬৩ বয়স : 33 লিঙ্গ : পুৰুষ	234	DCS9640124	ফটো উপলব্ধ	নাম : ফৰিজ উদ্দিন পিতাৰ নাম : হবিব আলী ঘৰ নং : ১৬৩ বয়স : 88 লিঙ্গ : পুৰুষ
235	DCS9640146	ফটো উপলব্ধ	নাম : মকলিচুৰ বহমান পিতাৰ নাম : ছমছুল হক ঘৰ নং : ১৬৪ বয়স : 85 লিঙ্গ : পুৰুষ	236	DCS9640157	ফটো উপলব্ধ	নাম : ৰমিজান বেগম স্বামীৰ নাম : মকলিচুৰ বহমান ঘৰ নং : ১৬৪ বয়স : 68 লিঙ্গ : মহিলা	237	DCS9640248	ফটো উপলব্ধ	নাম : মনোৱাৰা বেগম স্বামীৰ নাম : ময়নুল হক ঘৰ নং : ১৬৪ বয়স : 55 লিঙ্গ : মহিলা
238	DCS9640180	ফটো উপলব্ধ	নাম : মলিকা বেগম স্বামীৰ নাম : ছমেদুৰ বহমান ঘৰ নং : ১৬৪ বয়স : 48 লিঙ্গ : মহিলা	239	DCS9642460	ফটো উপলব্ধ	নাম : আয়শা বেগম স্বামীৰ নাম : মুজিবুৰ বহমান ঘৰ নং : ১৬৪ বয়স : 32 লিঙ্গ : মহিলা	240	DCS9642459	ফটো উপলব্ধ	নাম : মুমিনা বেগম পিতাৰ নাম : মখলেচুৰ বহমান ঘৰ নং : ১৬৪ বয়স : 32 লিঙ্গ : মহিলা



241 নাম : ছইফ উদ্দিন পিতাৰ নাম: মইনুল হক ঘৰ নং : ১৬৪ বয়স : 30 লিঙ্গ : পুৰুষ	DCS0342600 ফটো উপলব্ধ	242 নাম : তাজ উদ্দিন পিতাৰ নাম: মকলিচুৰ বহমান ঘৰ নং : ১৬৪ বয়স : 29 লিঙ্গ : পুৰুষ	DCS0452946 ফটো উপলব্ধ	243 নাম : ফিৰজা বেগম স্বামীৰ নাম: আমিৰ হুছেইন ঘৰ নং : ১৬৪ বয়স : 29 লিঙ্গ : মহিলা	DCS0570945 ফটো উপলব্ধ
244 নাম : বিইছ উদ্দিন পিতাৰ নাম: মইনুল হক ঘৰ নং : 164 বয়স : 27 লিঙ্গ : পুৰুষ	DCS1434166 ফটো উপলব্ধ	245 নাম : বাজিব হুছেইন পিতাৰ নাম: মইজুল হক ঘৰ নং : 164 বয়স : 26 লিঙ্গ : মহিলা	DCS1416676 ফটো উপলব্ধ	246 নাম : ফাতিমা বেগম পিতাৰ নাম: মকলিচুৰ বহমান ঘৰ নং : ১৬৪ বয়স : 25 লিঙ্গ : মহিলা	DCS0632208 ফটো উপলব্ধ
247 নাম : ৰূপচান আহমড পিতাৰ নাম: ছমেদুৰ বহমান ঘৰ নং : ১৬৪ বয়স : 25 লিঙ্গ : পুৰুষ	DCS0632703 ফটো উপলব্ধ	248 নাম : ৰুবিনা বেগম পিতাৰ নাম: আমিৰ হুছেইন ঘৰ নং : 164 বয়স : 24 লিঙ্গ : মহিলা	DCS1801497 ফটো উপলব্ধ	249 নাম : এলিজা বেগম পিতাৰ নাম: মইনুল হক ঘৰ নং : 164 বয়স : 23 লিঙ্গ : মহিলা	DCS1434224 ফটো উপলব্ধ
250 নাম : ফকৰুল ইছলাম পিতাৰ নাম: হাৰুন ৰশিদ ঘৰ নং : 164 বয়স : 23 লিঙ্গ : পুৰুষ	DUU0052035 ফটো উপলব্ধ	251 নাম : চুলতান আলী পিতাৰ নাম: ছমেদুৰ বহমান ঘৰ নং : ১৬৪ বয়স : 22 লিঙ্গ : পুৰুষ	DCS1844299 ফটো উপলব্ধ	252 নাম : ছাবিনা বেগম স্বামীৰ নাম: ফকৰুল ইছলাম ঘৰ নং : 164 বয়স : 21 লিঙ্গ : মহিলা	DUU0005181 ফটো উপলব্ধ
253 নাম : জব্বৰুল হুছেইন পিতাৰ নাম: ময়জুল হক ঘৰ নং : 164 বয়স : 21 লিঙ্গ : পুৰুষ	DUU0017418 ফটো উপলব্ধ	254 নাম : মেহবুব আলম পিতাৰ নাম: মকলিচুৰ বহমান ঘৰ নং : 164 বয়স : 20 লিঙ্গ : পুৰুষ	DUU0037408 ফটো উপলব্ধ	255 নাম : ফৰিদা বেগম স্বামীৰ নাম: কবিৰ হুছেইন ঘৰ নং : 164 বয়স : 27 লিঙ্গ : মহিলা	DCS1407535 ফটো উপলব্ধ
256 নাম : ময়নুল হক পিতাৰ নাম: ছমছুল হক ঘৰ নং : 164 বয়স : 68 লিঙ্গ : পুৰুষ	DCS9640237 ফটো উপলব্ধ	257 নাম : মুজিবৰ বহমান পিতাৰ নাম: মকলিচুৰ বহমান ঘৰ নং : 164 ডি বয়স : 40 লিঙ্গ : পুৰুষ	DCS9640168 ফটো উপলব্ধ	E 258 নাম : মইজুল হক পিতাৰ নাম: ছমছুল হক ঘৰ নং : ১৬৪ বয়স : 80 লিঙ্গ : পুৰুষ	DCS9640191 ফটো উপলব্ধ
259 নাম : খয়ৰুন নেছা স্বামীৰ নাম: মইজুল হক ঘৰ নং : ১৬৪ বয়স : 65 লিঙ্গ : মহিলা	DCS9640204 ফটো উপলব্ধ	260 নাম : ছমেদুৰ বহমান পিতাৰ নাম: মকলিচুৰ বহমান ঘৰ নং : ১৬৪ বয়স : 50 লিঙ্গ : পুৰুষ	DCS9640179 ফটো উপলব্ধ	261 নাম : কবিৰ হুছেইন পিতাৰ নাম: মইজুল হক ঘৰ নং : ১৬৪ বয়স : 32 লিঙ্গ : পুৰুষ	DCS2081358 ফটো উপলব্ধ
262 নাম : আব্দুল নব পিতাৰ নাম: আব্দুল ৰব ঘৰ নং : ১৬৫ বয়স : 62 লিঙ্গ : পুৰুষ	DCS9640259 ফটো উপলব্ধ	263 নাম : শাজিৰা বেগম স্বামীৰ নাম: আব্দুল নব ঘৰ নং : ১৬৫ বয়স : 55 লিঙ্গ : মহিলা	DCS9640271 ফটো উপলব্ধ	264 নাম : মাসুদ আহমেদ পিতাৰ নাম: আব্দুল নব লক্ষৰ ঘৰ নং : 165 বয়স : 24 লিঙ্গ : পুৰুষ	DCS6280838 ফটো উপলব্ধ
265 নাম : জাহানাৰা বেগম স্বামীৰ নাম: নব আহমেদ ঘৰ নং : ১৬৬ বয়স : 48 লিঙ্গ : মহিলা	DCS9640306 ফটো উপলব্ধ	266 নাম : আশাফ উদ্দিন পিতাৰ নাম: হাৰিছ আলী ঘৰ নং : ১৬৬ বয়স : 25 লিঙ্গ : পুৰুষ	DCS1326297 ফটো উপলব্ধ	267 নাম : ৰিজাবুল আলম লক্ষৰ পিতাৰ নাম: নব আহমেদ ঘৰ নং : 166 বয়স : 23 লিঙ্গ : পুৰুষ	DUU0062687 ফটো উপলব্ধ
268 নাম : মিনাৰা বেগম পিতাৰ নাম: নব আহমেদ ঘৰ নং : 166 বয়স : 20 লিঙ্গ : মহিলা	DUU0159913 ফটো উপলব্ধ	269 নাম : আমিৰ উদ্দিন পিতাৰ নাম: দুলা মিয়া ঘৰ নং : ১৬৭ বয়স : 82 লিঙ্গ : পুৰুষ	DCS9640317 ফটো উপলব্ধ	270 নাম : চকিনা বেগম স্বামীৰ নাম: আমিৰ উদ্দিন ঘৰ নং : ১৬৭ বয়স : 75 লিঙ্গ : মহিলা	DCS9640328 ফটো উপলব্ধ



271	DCS0343673	ফটো উপলব্ধ	272	DUU0124404	ফটো উপলব্ধ	273	DCS1972991	ফটো উপলব্ধ
নাম : ছাকিৰ আহমেদ পিতাৰ নাম: আমিৰ উদ্দিন ঘৰ নং : 167 বয়স : 26 লিঙ্গ : পুৰুষ			নাম : আৰিফা বেগম স্বামীৰ নাম: শ্বাকিৰ আহমেদ ঘৰ নং : 167 বয়স : 26 লিঙ্গ : মহিলা			নাম : জাবিৰ আহমেদ পিতাৰ নাম: আমিৰ উদ্দিন ঘৰ নং : 167 বয়স : 23 লিঙ্গ : পুৰুষ		
274	DUU0055665	ফটো উপলব্ধ	275	DUU0124081	ফটো উপলব্ধ	276	DUU0069286	ফটো উপলব্ধ
নাম : জাহ্মিনা বেগম স্বামীৰ নাম: ছাইদুল ইছলাম ঘৰ নং : 167 বয়স : 20 লিঙ্গ : মহিলা			নাম : ইমৰানা বেগম স্বামীৰ নাম: বদৰুল আলম ঘৰ নং : 167ক বয়স : 22 লিঙ্গ : মহিলা			নাম : মহম্মদ বদৰুল ইছলাম পিতাৰ নাম: আব্দুল ছামাদ ঘৰ নং : 167ক বয়স : 20 লিঙ্গ : পুৰুষ		
277	DCS9640339	ফটো উপলব্ধ	278	DCS9640340	ফটো উপলব্ধ	279	DCS9640395	ফটো উপলব্ধ
নাম : আব্দুল ছামাদ পিতাৰ নাম: আমিৰ উদ্দিন ঘৰ নং : 167ক বয়স : 55 লিঙ্গ : পুৰুষ			নাম : ফাতিমা বেগম স্বামীৰ নাম: আব্দুল ছামাদ ঘৰ নং : 167ক বয়স : 50 লিঙ্গ : মহিলা			নাম : কুলছুমা বেগম স্বামীৰ নাম: আজিজুৰ বহমান ঘৰ নং : 167ক বয়স : 78 লিঙ্গ : মহিলা		
280	DCS9640408	ফটো উপলব্ধ	E 281	DCS9640419	ফটো উপলব্ধ	282	DCS9640420	ফটো উপলব্ধ
নাম : হাফছা বেগম পিতাৰ নাম: আজিজুৰ বহমান ঘৰ নং : 167 বয়স : 43 লিঙ্গ : মহিলা			নাম : নুৰুল হক পিতাৰ নাম: ছিকুন্দৰ আলী ঘৰ নং : 167 বয়স : 58 লিঙ্গ : পুৰুষ			নাম : ছফিয়া খাতুন স্বামীৰ নাম: নুৰুল হক ঘৰ নং : 167 বয়স : 52 লিঙ্গ : মহিলা		
283	DCS9642891	ফটো উপলব্ধ	284	DCS0574327	ফটো উপলব্ধ	# 285	DCS0356311	ফটো উপলব্ধ
নাম : নজমুল হক লক্ষৰ পিতাৰ নাম: নুৰুল হক লক্ষৰ ঘৰ নং : 167 বয়স : 31 লিঙ্গ : পুৰুষ			নাম : হাছিনা বেগম স্বামীৰ নাম: নজমুল হক লক্ষৰ ঘৰ নং : 167 বয়স : 27 লিঙ্গ : মহিলা			নাম : ছাইদুল ইছলাম পিতাৰ নাম: আব্দুল ছামাদ ঘৰ নং : 169 বয়স : 26 লিঙ্গ : পুৰুষ		
286	DCS1407543	ফটো উপলব্ধ	287	DCS9640453	ফটো উপলব্ধ	288	DCS6307656	ফটো উপলব্ধ
নাম : ছাজিনা বেগম পিতাৰ নাম: নুৰুল হক ঘৰ নং : 169 বয়স : 24 লিঙ্গ : মহিলা			নাম : এলিজা বেগম পিতাৰ নাম: নামৰ আলী ঘৰ নং : 190 বয়স : 40 লিঙ্গ : মহিলা			নাম : মজিদা বেগম পিতাৰ নাম: এনাম উদ্দিন ঘৰ নং : 170 বয়স : 21 লিঙ্গ : মহিলা		
289	DCS9640464	ফটো উপলব্ধ	290	DCS9640486	ফটো উপলব্ধ	291	DCS9640475	ফটো উপলব্ধ
নাম : জৰিনা বেগম স্বামীৰ নাম: আব্দুল জলিল ঘৰ নং : 191 বয়স : 65 লিঙ্গ : মহিলা			নাম : মমতা বেগম পিতাৰ নাম: আব্দুল জলিল ঘৰ নং : 191 বয়স : 45 লিঙ্গ : মহিলা			নাম : ছেলিম উদ্দিন পিতাৰ নাম: আব্দুল জলিল ঘৰ নং : 191 বয়স : 40 লিঙ্গ : পুৰুষ		
292	DCS0574236	ফটো উপলব্ধ	293	DCS0453787	ফটো উপলব্ধ	294	DCS9640497	ফটো উপলব্ধ
নাম : নাজমিন ফাৰুক লক্ষৰ স্বামীৰ নাম: বিলাল উদ্দিন ঘৰ নং : 191 বয়স : 27 লিঙ্গ : মহিলা			নাম : বিলাল উদ্দিন পিতাৰ নাম: আব্দুল জলিল ঘৰ নং : 191 বয়স : 27 লিঙ্গ : পুৰুষ			নাম : মজৰ আলী পিতাৰ নাম: ফৰজান আলী ঘৰ নং : 192 বয়স : 85 লিঙ্গ : পুৰুষ		
295	DCS9640500	ফটো উপলব্ধ	296	DCS0314807	ফটো উপলব্ধ	297	DCS0356782	ফটো উপলব্ধ
নাম : নুৰ আবজান স্বামীৰ নাম: মজৰ আলী ঘৰ নং : 192 বয়স : 79 লিঙ্গ : মহিলা			নাম : জাহ্মিনা বেগম স্বামীৰ নাম: ইব্রাহিম আলী ঘৰ নং : 192 বয়স : 34 লিঙ্গ : মহিলা			নাম : ইছফ আলী পিতাৰ নাম: মজৰ আলী ঘৰ নং : 192 বয়স : 32 লিঙ্গ : পুৰুষ		
298	DCS9640533	ফটো উপলব্ধ	299	DCS9640511	ফটো উপলব্ধ	300	DCS9640522	ফটো উপলব্ধ
নাম : ইয়াকুব আলী পিতাৰ নাম: মজৰ আলী ঘৰ নং : 192খ বয়স : 50 লিঙ্গ : পুৰুষ			নাম : ইব্রাহিম আলী পিতাৰ নাম: মজৰ আলী ঘৰ নং : 192ক বয়স : 57 লিঙ্গ : পুৰুষ			নাম : বিবি আয়শা স্বামীৰ নাম: ইব্রাহিম আলী ঘৰ নং : 192ক বয়স : 50 লিঙ্গ : মহিলা		



301	DCS9640544	ফটো উপলব্ধ	302	CBD6935735	ফটো উপলব্ধ	303	DCS0574442	ফটো উপলব্ধ
নাম : গুলেজা বেগম স্বামীৰ নাম: ইয়াকুব আলী ঘৰ নং : ১৭২খ বয়স : 37 লিঙ্গ : মহিলা			নাম : বাবিয়া বেগম স্বামীৰ নাম: আতাউৰ ৰহমান ঘৰ নং : ১৭৩ বয়স : 37 লিঙ্গ : মহিলা			নাম : ইমৰান হুছেইন পিতাৰ নাম: বক্কৰ আলী ঘৰ নং : ১৭৩ বয়স : 27 লিঙ্গ : পুৰুষ		
304	DCS0520668	ফটো উপলব্ধ	305	DCS0216283	ফটো উপলব্ধ	306	DCS9640566	ফটো উপলব্ধ
নাম : মমতাজ বেগম স্বামীৰ নাম: ইমৰান হুছেইন ঘৰ নং : ১৭৩ বয়স : 27 লিঙ্গ : মহিলা			নাম : বুফিয়া বেগম পিতাৰ নাম: ফিবুজ আলি ঘৰ নং : 173ক বয়স : 27 লিঙ্গ : মহিলা			নাম : আতাউৰ ৰহমান পিতাৰ নাম: বক্কৰ আলী ঘৰ নং : ১৭৩ক বয়স : 48 লিঙ্গ : পুৰুষ		
307	DCS0520742	ফটো উপলব্ধ	308	DCS9640599	ফটো উপলব্ধ	309	DCS9640602	ফটো উপলব্ধ
নাম : ফিবুজ আলি অন্যান্য: ৰীশদ আলী ঘৰ নং : ১৭৩খ বয়স : 42 লিঙ্গ : পুৰুষ			নাম : নাছিব উদ্দিন পিতাৰ নাম: বক্কৰ আলী ঘৰ নং : ১৭৪ বয়স : 50 লিঙ্গ : পুৰুষ			নাম : বাহেনা বেগম স্বামীৰ নাম: নাছিব উদ্দিন ঘৰ নং : ১৭৪ বয়স : 46 লিঙ্গ : মহিলা		
310	DCS1904143	ফটো উপলব্ধ	311	DCS0216010	ফটো উপলব্ধ	312	DCS9640613	ফটো উপলব্ধ
নাম : ছাবিৰ আহমেদ পিতাৰ নাম: নাছিব উদ্দিন ঘৰ নং : ১৭৪ বয়স : 22 লিঙ্গ : পুৰুষ			নাম : আনামুল হক পিতাৰ নাম: আনোৱাৰ হুছেইন ঘৰ নং : ১৭৫ বয়স : 29 লিঙ্গ : পুৰুষ			নাম : আনোৱাৰ হুছেইন পিতাৰ নাম: ছিকন্দৰ আলী ঘৰ নং : ১৭৬ বয়স : 65 লিঙ্গ : পুৰুষ		
313	DCS9640624	ফটো উপলব্ধ	314	DCS0215103	ফটো উপলব্ধ	315	DCS0646737	ফটো উপলব্ধ
নাম : ফুলেবন নেছা স্বামীৰ নাম: আনোৱাৰ হুছেইন ঘৰ নং : ১৭৬ বয়স : 57 লিঙ্গ : মহিলা			নাম : লাইচুন নেহাৰ পিতাৰ নাম: আনোৱাৰ হুছেইন ঘৰ নং : ১৭৬ বয়স : 30 লিঙ্গ : মহিলা			নাম : ৰবিজুল হক পিতাৰ নাম: আনুয়াৰ ছুছাইন ঘৰ নং : ১৭৬ বয়স : 25 লিঙ্গ : পুৰুষ		
316	DUU0067843	ফটো উপলব্ধ	317	DCS9640679	ফটো উপলব্ধ	318	DCS9642482	ফটো উপলব্ধ
নাম : কমৰুল হক পিতাৰ নাম: আনোৱাৰ হুছেইন ঘৰ নং : 176 বয়স : 21 লিঙ্গ : পুৰুষ			নাম : আলিম উদ্দিন পিতাৰ নাম: হাবিজ উদ্দিন ঘৰ নং : ১৭৭ বয়স : 49 লিঙ্গ : পুৰুষ			নাম : মাজিদা বেগম স্বামীৰ নাম: আলিম উদ্দিন ঘৰ নং : ১৭৭ বয়স : 37 লিঙ্গ : মহিলা		
319	DCS2081369	ফটো উপলব্ধ	320	DCS0595629	ফটো উপলব্ধ	321	DCS1959675	ফটো উপলব্ধ
নাম : নিজাম উদ্দিন পিতাৰ নাম: মো হবিজ, উদ্দিন ঘৰ নং : ১৭৭ বয়স : 32 লিঙ্গ : পুৰুষ			নাম : নজমীনা বেগম পিতাৰ নাম: আলিম উদ্দিন ঘৰ নং : ১৭৭ বয়স : 25 লিঙ্গ : মহিলা			নাম : শাহাৰুল উদ্দিন পিতাৰ নাম: আলিম উদ্দিন ঘৰ নং : ৭৭ বয়স : 24 লিঙ্গ : পুৰুষ		
322	DUU0019851	ফটো উপলব্ধ	323	DUU0219725	ফটো উপলব্ধ	324	DCS9640680	ফটো উপলব্ধ
নাম : বাবিয়া খাতুন স্বামীৰ নাম: নিজাম উদ্দিন ঘৰ নং : 177 বয়স : 21 লিঙ্গ : মহিলা			নাম : চাহিন আলম পিতাৰ নাম: ৰহিম উদ্দিন ঘৰ নং : 177 বয়স : 19 লিঙ্গ : পুৰুষ			নাম : ৰহিম উদ্দিন পিতাৰ নাম: হাবিজ উদ্দিন ঘৰ নং : ১৭৭গ বয়স : 42 লিঙ্গ : পুৰুষ		
325	DCS9640691	ফটো উপলব্ধ	326	DCS9640704	ফটো উপলব্ধ	327	DCS9640715	ফটো উপলব্ধ
নাম : মোছা বুকচান্না বেগম স্বামীৰ নাম: মঃ ৰহিম উদ্দিন ঘৰ নং : ১৭৭গ বয়স : 36 লিঙ্গ : মহিলা			নাম : আব্দুল হান্নান পিতাৰ নাম: মবত আলী ঘৰ নং : ১৭৮ বয়স : 68 লিঙ্গ : পুৰুষ			নাম : হাছনা বেগম স্বামীৰ নাম: আব্দুল হান্নান ঘৰ নং : ১৭৮ বয়স : 59 লিঙ্গ : মহিলা		
328	DCS9642506	ফটো উপলব্ধ	329	DCS0454405	ফটো উপলব্ধ	330	DCS0084236	ফটো উপলব্ধ
নাম : সহৰবান নেছা স্বামীৰ নাম: আব্দুল মন্নান ঘৰ নং : ১৭৮ বয়স : 58 লিঙ্গ : মহিলা			নাম : ছেলিম উদ্দিন পিতাৰ নাম: আব্দুল মন্নান ঘৰ নং : ১৭৮ বয়স : 35 লিঙ্গ : পুৰুষ			নাম : তাজ উদ্দিন পিতাৰ নাম: আব্দুল খালিক ঘৰ নং : ১৭৮ বয়স : 33 লিঙ্গ : পুৰুষ		



331	DCS0454447	ফটো উপলব্ধ	নাম : কৰিম উদ্দিন পিতাৰ নাম: আব্দুল মন্নান ঘৰ নং : ১৭৮ বয়স : 32 লিঙ্গ : পুৰুষ	332	DCS0318956	ফটো উপলব্ধ	নাম : মিনাৰা বেগম স্বামীৰ নাম: ছেলিম উদ্দিন ঘৰ নং : ১৭৮ বয়স : 32 লিঙ্গ : মহিলা	333	DCS9642971	ফটো উপলব্ধ	নাম : এনাম উদ্দিন পিতাৰ নাম: আব্দুল হান্নান ঘৰ নং : ১৭৮ বয়স : 30 লিঙ্গ : পুৰুষ
334	DCS0622704	ফটো উপলব্ধ	নাম : বেছমিনা বেগম স্বামীৰ নাম: কৰিম উদ্দিন ঘৰ নং : ১৭৮ বয়স : 30 লিঙ্গ : মহিলা	335	DCS0084566	ফটো উপলব্ধ	নাম : ছাবিনা বেগম স্বামীৰ নাম: এনাম উদ্দিন ঘৰ নং : ১৭৮ বয়স : 29 লিঙ্গ : মহিলা	336	DCS0602201	ফটো উপলব্ধ	নাম : ফৰিদা বেগম পিতাৰ নাম: আব্দুল হান্নান ঘৰ নং : ১৭৮ বয়স : 26 লিঙ্গ : মহিলা
337	DCS1374313	ফটো উপলব্ধ	নাম : বহিম উদ্দিন পিতাৰ নাম: আব্দুল মন্নান ঘৰ নং : ১৭৮ বয়স : 23 লিঙ্গ : পুৰুষ	338	DCS9640726	ফটো উপলব্ধ	নাম : হালিমা খাতুন পিতাৰ নাম: মবত আলী ঘৰ নং : ১৭৮ বয়স : 58 লিঙ্গ : মহিলা	339	DCS9640657	ফটো উপলব্ধ	নাম : আতাব উদ্দিন পিতাৰ নাম: হাবিজ উদ্দিন ঘৰ নং : ১৭৯ বয়স : 55 লিঙ্গ : পুৰুষ
340	DCS9640668	ফটো উপলব্ধ	নাম : গুলজান বেগম স্বামীৰ নাম: আতাব উদ্দিন ঘৰ নং : ১৭৯ বয়স : 50 লিঙ্গ : মহিলা	341	DCS0016279	ফটো উপলব্ধ	নাম : বেজবিনা বেগম স্বামীৰ নাম: নাছিব উদ্দিন ঘৰ নং : 179 বয়স : 29 লিঙ্গ : মহিলা	342	DCS2010528	ফটো উপলব্ধ	নাম : বিয়াজ উদ্দিন পিতাৰ নাম: আতাব উদ্দিন ঘৰ নং : ১৭৯ বয়স : 22 লিঙ্গ : পুৰুষ
# 343	DCS0528612	ফটো উপলব্ধ	নাম : মাহমদুৰ বহমান পিতাৰ নাম: খালিলুৰ বহমান ঘৰ নং : ১৮০ বয়স : 40 লিঙ্গ : পুৰুষ	344	DCS6264105	ফটো উপলব্ধ	নাম : নাজিমা খাতুন স্বামীৰ নাম: মাহমদুৰ বহমান ঘৰ নং : 180 বয়স : 29 লিঙ্গ : মহিলা	345	DCS0216275	ফটো উপলব্ধ	নাম : বাবিয়া বেগম স্বামীৰ নাম: আব্দুল মালিক ঘৰ নং : ১৮১ বয়স : 44 লিঙ্গ : মহিলা
346	DCS9640737	ফটো উপলব্ধ	নাম : আব্দুল মালিক পিতাৰ নাম: মবত আলী ঘৰ নং : ১৮১ বয়স : 42 লিঙ্গ : পুৰুষ	347	DCS0524207	ফটো উপলব্ধ	নাম : আবিদা বেগম পিতাৰ নাম: মুবাৰক আলী ঘৰ নং : 181 বয়স : 23 লিঙ্গ : মহিলা	348	DCS6248801	ফটো উপলব্ধ	নাম : আনৱাৰ হুছেইন পিতাৰ নাম: আব্দুল মালিক ঘৰ নং : 181 বয়স : 22 লিঙ্গ : পুৰুষ
349	DCS1893650	ফটো উপলব্ধ	নাম : আমিৰ উদ্দিন পিতাৰ নাম: আব্দুল মালিক ঘৰ নং : ১৮১ বয়স : 22 লিঙ্গ : পুৰুষ	350	DCS9640760	ফটো উপলব্ধ	নাম : বেহিমা বেগম স্বামীৰ নাম: আছকৰ আলী ঘৰ নং : ১৮৩ বয়স : 68 লিঙ্গ : মহিলা	351	DCS9640806	ফটো উপলব্ধ	নাম : নাজিব আহমেদ পিতাৰ নাম: আছকৰ আলী ঘৰ নং : ১৮৩ বয়স : 40 লিঙ্গ : পুৰুষ
352	DCS0455469	ফটো উপলব্ধ	নাম : মাচুমা বেগম স্বামীৰ নাম: নাজিব আহমেদ ঘৰ নং : ১৮৩ বয়স : 28 লিঙ্গ : মহিলা	353	DCS9640771	ফটো উপলব্ধ	নাম : নুৰ আহমেদ পিতাৰ নাম: আছকৰ আলী ঘৰ নং : ১৮৩ বয়স : 49 লিঙ্গ : পুৰুষ	354	DCS9640782	ফটো উপলব্ধ	নাম : দিলাৰা বেগম স্বামীৰ নাম: নুৰ আহমেদ ঘৰ নং : ১৮৩ বয়স : 44 লিঙ্গ : মহিলা
355	DCS9640793	ফটো উপলব্ধ	নাম : আলী আহমেদ পিতাৰ নাম: আছকৰ আলী ঘৰ নং : ১৮৩ বয়স : 42 লিঙ্গ : পুৰুষ	356	DCS0089847	ফটো উপলব্ধ	নাম : নাৰজিনা বেগম স্বামীৰ নাম: আলী আহমেদ ঘৰ নং : ১৮৩ বয়স : 31 লিঙ্গ : মহিলা	357	DCS9640839	ফটো উপলব্ধ	নাম : আকবৰ আলী পিতাৰ নাম: মন্তেশ্বৰ আলী ঘৰ নং : ১৮৪ বয়স : 75 লিঙ্গ : পুৰুষ
358	DCS9640840	ফটো উপলব্ধ	নাম : জৰিনা বেগম স্বামীৰ নাম: আকবৰ আলী ঘৰ নং : ১৮৪ বয়স : 65 লিঙ্গ : মহিলা	359	DCS9640884	ফটো উপলব্ধ	নাম : জফৰ উদ্দিন পিতাৰ নাম: সোনাহৰ আলী ঘৰ নং : ১৮৫ বয়স : 43 লিঙ্গ : পুৰুষ	360	DCS9642540	ফটো উপলব্ধ	নাম : ফাৰমিনা বেগম স্বামীৰ নাম: জহৰ উদ্দিন ঘৰ নং : ১৮৫ বয়স : 37 লিঙ্গ : মহিলা



361 নাম : ছায়াৰন নেচা স্বামীৰ নাম : অনোৱাৰ হুছেইন ঘৰ নং : ১৮৫ক বয়স : 33 লিঙ্গ : মহিলা	DCS0216085 ফটো উপলব্ধ	362 নাম : বইছ আলী পিতাৰ নাম : সোনাহৰ আলী ঘৰ নং : ১৮৫ক বয়স : 50 লিঙ্গ : পুৰুষ	DCS9640862 ফটো উপলব্ধ	363 নাম : আয়শা বেগম স্বামীৰ নাম : বইছ আলী ঘৰ নং : ১৮৫ক বয়স : 45 লিঙ্গ : মহিলা	DCS9640873 ফটো উপলব্ধ
364 নাম : মনোৱাৰ হুছেইন পিতাৰ নাম : সাহাব উদ্দিন ঘৰ নং : ১৮৫ক বয়স : 34 লিঙ্গ : পুৰুষ	DCS0342253 ফটো উপলব্ধ	365 নাম : ইয়াছমিনা বেগম পিতাৰ নাম : সাহাব উদ্দিন মজুমদাৰ ঘৰ নং : ১৮৫ক বয়স : 28 লিঙ্গ : মহিলা	DCS0343202 ফটো উপলব্ধ	366 নাম : ছাজিদা খানম পিতাৰ নাম : বইছ আলী ঘৰ নং : 185ক বয়স : 22 লিঙ্গ : মহিলা	DCS6274948 ফটো উপলব্ধ
367 নাম : সাহাব উদ্দিন মজুমদাৰ পিতাৰ নাম : সুনাহৰ আলী মজুমদাৰ ঘৰ নং : ১৮৫ক বয়স : 63 লিঙ্গ : পুৰুষ	DCS9642539 ফটো উপলব্ধ	368 নাম : আয়শা খাতুন স্বামীৰ নাম : সাহাব উদ্দিন ঘৰ নং : ১৮৫ক বয়স : 58 লিঙ্গ : মহিলা	DCS9642528 ফটো উপলব্ধ	369 নাম : অনোৱাৰ হুছেইন পিতাৰ নাম : সাহাব উদ্দিন ঘৰ নং : ১৮৫ক বয়স : 34 লিঙ্গ : পুৰুষ	DCS9642517 ফটো উপলব্ধ
370 নাম : হাৰাৰন নেছা স্বামীৰ নাম : শুকত আলী ঘৰ নং : ১৮৬ বয়স : 85 লিঙ্গ : মহিলা	DCS9640931 ফটো উপলব্ধ	371 নাম : ফয়জুল হক পিতাৰ নাম : শুকত আলী ঘৰ নং : ১৮৬ বয়স : 49 লিঙ্গ : পুৰুষ	DCS9640919 ফটো উপলব্ধ	372 নাম : মজিদা বেগম স্বামীৰ নাম : ফয়জুল হক ঘৰ নং : ১৮৬ বয়স : 42 লিঙ্গ : মহিলা	DCS9640920 ফটো উপলব্ধ
373 নাম : আলা উদ্দিন পিতাৰ নাম : শুকত আলী ঘৰ নং : ১৮৬ক বয়স : 56 লিঙ্গ : পুৰুষ	DCS9640895 ফটো উপলব্ধ	374 নাম : আছিয়া বেগম স্বামীৰ নাম : আলা উদ্দিন ঘৰ নং : ১৮৬ক বয়স : 33 লিঙ্গ : মহিলা	DCS0556761 ফটো উপলব্ধ	375 নাম : কিতাবন নেছা স্বামীৰ নাম : জমিৰ উদ্দিন ঘৰ নং : ১৮৭ বয়স : 77 লিঙ্গ : মহিলা	DCS9640942 ফটো উপলব্ধ
376 নাম : তৈয়বৰ বহমান পিতাৰ নাম : জামিৰ উদ্দিন ঘৰ নং : ১৮৭ বয়স : 48 লিঙ্গ : পুৰুষ	DCS9640964 ফটো উপলব্ধ	377 নাম : মজিবৰ বহমান পিতাৰ নাম : জামিৰ উদ্দিন ঘৰ নং : ১৮৭ বয়স : 46 লিঙ্গ : পুৰুষ	DCS9640953 ফটো উপলব্ধ	378 নাম : ফছিবন নেছা স্বামীৰ নাম : মজিবৰ বহমান ঘৰ নং : ১৮৭ বয়স : 41 লিঙ্গ : মহিলা	DCS0343160 ফটো উপলব্ধ
379 নাম : মমতাজ বেগম স্বামীৰ নাম : তৈয়বৰ বহমান ঘৰ নং : ১৮৭ বয়স : 34 লিঙ্গ : মহিলা	DCS9642551 ফটো উপলব্ধ	380 নাম : পাৰবিন চুলতানা পিতাৰ নাম : জামিৰ উদ্দিন ঘৰ নং : ১৮৭ বয়স : 33 লিঙ্গ : মহিলা	DCS0093237 ফটো উপলব্ধ	381 নাম : ছাদিক আলম পিতাৰ নাম : স্বফিক উদ্দিন ঘৰ নং : 187 বয়স : 25 লিঙ্গ : পুৰুষ	DCS6288716 ফটো উপলব্ধ
382 নাম : আনিমা বেগম স্বামীৰ নাম : ছাদিক আলম ঘৰ নং : 187 বয়স : 21 লিঙ্গ : মহিলা	DUU0202218 ফটো উপলব্ধ	383 নাম : সুৰজ আলী পিতাৰ নাম : কালামিয়া ঘৰ নং : ১৮৮ বয়স : 85 লিঙ্গ : পুৰুষ	DCS9640975 ফটো উপলব্ধ	384 নাম : বহিমা খাতুন স্বামীৰ নাম : সুৰজ আলী ঘৰ নং : ১৮৮ বয়স : 75 লিঙ্গ : মহিলা	DCS9640986 ফটো উপলব্ধ
385 নাম : তাহিৰ আলী পিতাৰ নাম : সুৰজ আলী ঘৰ নং : ১৮৮ বয়স : 44 লিঙ্গ : পুৰুষ	DCS9641014 ফটো উপলব্ধ	386 নাম : জোছনাৰা বেগম স্বামীৰ নাম : বাহাৰ উদ্দিন ঘৰ নং : 188 বয়স : 43 লিঙ্গ : মহিলা	DCS9641003 ফটো উপলব্ধ	387 নাম : ওৱাহিদ আলী পিতাৰ নাম : সুৰজ আলী ঘৰ নং : ১৮৮ বয়স : 42 লিঙ্গ : পুৰুষ	DCS9641025 ফটো উপলব্ধ
388 নাম : মিনাৰা বেগম স্বামীৰ নাম : ওৱাহিদ আলী ঘৰ নং : ১৮৮ বয়স : 40 লিঙ্গ : মহিলা	DCS9641036 ফটো উপলব্ধ	389 নাম : ছাইদল হক পিতাৰ নাম : মঃ সুৰজ আলী ঘৰ নং : 188 বয়স : 40 লিঙ্গ : পুৰুষ	DCS9641058 ফটো উপলব্ধ	390 নাম : ফাতিমা বেগম স্বামীৰ নাম : তাহিৰ আলী ঘৰ নং : ১৮৮ বয়স : 37 লিঙ্গ : মহিলা	DCS2081507 ফটো উপলব্ধ



391 নাম : ছাদাম হুছেইন পিতাৰ নাম: সুৰুজ আলী ঘৰ নং : 1৮৮ বয়স : 30 লিঙ্গ : পুৰুষ	DCS9642868 ফটো উপলব্ধ	392 নাম : নাহিমা বেগম স্বামীৰ নাম: ছাদাম হুছেইন ঘৰ নং : 1৮৮ বয়স : 27 লিঙ্গ : মহিলা	DCS1612217 ফটো উপলব্ধ	393 নাম : নিছাল উদ্দিন পিতাৰ নাম: বাহাৰ উদ্দিন ঘৰ নং : 188ক বয়স : 23 লিঙ্গ : পুৰুষ	DCS1612258 ফটো উপলব্ধ
394 নাম : আদৰ্ৰ বহিম পিতাৰ নাম: মৃত বসিদ আলী ঘৰ নং : 1৮৯ বয়স : 55 লিঙ্গ : পুৰুষ	DCS9641069 ফটো উপলব্ধ	395 নাম : আব্দুল হক পিতাৰ নাম: বসিদ আলী ঘৰ নং : 1৮৯ বয়স : 50 লিঙ্গ : পুৰুষ	DCS9641081 ফটো উপলব্ধ	396 নাম : বুছনা বেগম স্বামীৰ নাম: আব্দুল বহিম ঘৰ নং : 1৮৯ বয়স : 45 লিঙ্গ : মহিলা	DCS9641070 ফটো উপলব্ধ
397 নাম : বুছনা বেগম স্বামীৰ নাম: আব্দুল হক ঘৰ নং : 189 বয়স : 44 লিঙ্গ : মহিলা	DCS9641092 ফটো উপলব্ধ	398 নাম : জুব্বৰ আহমেদ পিতাৰ নাম: আব্দুল বহিম ঘৰ নং : 189 বয়স : 23 লিঙ্গ : পুৰুষ	DCS1416510 ফটো উপলব্ধ	399 নাম : আছমিনা বেগম পিতাৰ নাম: আব্দুল বাহিম ঘৰ নং : 189 বয়স : 20 লিঙ্গ : মহিলা	DUU0039354 ফটো উপলব্ধ
400 নাম : ছামিনা বেগম স্বামীৰ নাম: জুব্বৰ আহমেদ ঘৰ নং : 189 বয়স : 20 লিঙ্গ : মহিলা	DUU0159905 ফটো উপলব্ধ	# 401 নাম : খুদেজা বেগম স্বামীৰ নাম: আব্দুল মতিন ঘৰ নং : 1৯০ বয়স : 45 লিঙ্গ : মহিলা	DCS9641138 ফটো উপলব্ধ	402 নাম : নজিৰ আহমেদ পিতাৰ নাম: আব্দুল হামিদ ঘৰ নং : 1৯০ বয়স : 43 লিঙ্গ : পুৰুষ	DCS9641149 ফটো উপলব্ধ
403 নাম : মাহমদা বেগম লক্ষৰ স্বামীৰ নাম: নাজিৰ আহমেদ লক্ষৰ ঘৰ নং : 1৯০ বয়স : 38 লিঙ্গ : মহিলা	DCS9641150 ফটো উপলব্ধ	404 নাম : জাকিৰ হুছেইন পিতাৰ নাম: আখলিমা বেগম ঘৰ নং : 1৯০ বয়স : 30 লিঙ্গ : পুৰুষ	DCS0097279 ফটো উপলব্ধ	405 নাম : হনুফা খাতুন স্বামীৰ নাম: সাহাব উদ্দিন ঘৰ নং : 1৯০ বয়স : 29 লিঙ্গ : মহিলা	DCS0456376 ফটো উপলব্ধ
406 নাম : নজৰুল ইছলাম পিতাৰ নাম: আব্দুল মতিন ঘৰ নং : 1৯০ বয়স : 27 লিঙ্গ : পুৰুষ	DCS0565283 ফটো উপলব্ধ	407 নাম : আনোৱাৰ হুছেইন মাতৃৰ নাম: আখলিমা বেগম ঘৰ নং : 190 বয়স : 23 লিঙ্গ : পুৰুষ	DUU0068098 ফটো উপলব্ধ	408 নাম : মাছুমা বেগম পিতাৰ নাম: আব্দুল মতিন ঘৰ নং : 190 বয়স : 21 লিঙ্গ : মহিলা	DUU0214585 ফটো উপলব্ধ
409 নাম : আব্দুল মতিন পিতাৰ নাম: আব্দুল হামিদ ঘৰ নং : 1৯০ঘ বয়স : 55 লিঙ্গ : পুৰুষ	DCS9641127 ফটো উপলব্ধ	410 নাম : বেজমিন চুলতানা স্বামীৰ নাম: নজৰুল ইছলাম ঘৰ নং : 190 ঘ বয়স : 28 লিঙ্গ : মহিলা	CBD0694364 ফটো উপলব্ধ	411 নাম : সাহাব উদ্দিন পিতাৰ নাম: আব্দুল হামিদ ঘৰ নং : 1৯০ক বয়স : 43 লিঙ্গ : পুৰুষ	DCS9642562 ফটো উপলব্ধ
412 নাম : আজিৰ উদ্দিন পিতাৰ নাম: আব্দুল হামিদ ঘৰ নং : 1৯০খ বয়স : 41 লিঙ্গ : পুৰুষ	DCS0096859 ফটো উপলব্ধ	413 নাম : আখলিমা বেগম স্বামীৰ নাম: আজিৰ উদ্দিন ঘৰ নং : 1৯০খ বয়স : 32 লিঙ্গ : মহিলা	DCS0623751 ফটো উপলব্ধ	414 নাম : আলিম উদ্দিন পিতাৰ নাম: আবিদ আলী ঘৰ নং : 1৯১ বয়স : 57 লিঙ্গ : পুৰুষ	DCS9641172 ফটো উপলব্ধ
415 নাম : নজিমুন নেছা স্বামীৰ নাম: আলিম উদ্দিন ঘৰ নং : 1৯১ বয়স : 44 লিঙ্গ : মহিলা	DCS9641194 ফটো উপলব্ধ	416 নাম : ফাৰুক আহমেদ লক্ষৰ পিতাৰ নাম: আলিম উদ্দিন লক্ষৰ ঘৰ নং : 1৯১ বয়স : 30 লিঙ্গ : পুৰুষ	DCS0097998 ফটো উপলব্ধ	417 নাম : বেবুল আহমেদ লক্ষৰ পিতাৰ নাম: আলিম উদ্দিন লক্ষৰ ঘৰ নং : 1৯১ বয়স : 28 লিঙ্গ : পুৰুষ	DCS0556217 ফটো উপলব্ধ
418 নাম : ফৰমিনা বেগম স্বামীৰ নাম: বেবুল আহমেদ লক্ষৰ ঘৰ নং : 1৯১ বয়স : 27 লিঙ্গ : মহিলা	DCS0556266 ফটো উপলব্ধ	419 নাম : ছাজিদ আহমেদ লক্ষৰ পিতাৰ নাম: আলিম উদ্দিন ঘৰ নং : 191 বয়স : 20 লিঙ্গ : পুৰুষ	DUU0038596 ফটো উপলব্ধ	420 নাম : ইছমাইল আলী পিতাৰ নাম: হাৰুন বসিদ ঘৰ নং : 1৯২ বয়স : 56 লিঙ্গ : পুৰুষ	DCS9641207 ফটো উপলব্ধ



421 নাম : নাহিমা বেগম স্বামীৰ নাম : ইছমাইল আলী ঘৰ নং : ১৯২ বয়স : 29 লিঙ্গ : মহিলা	DCS0329649 ফটো উপলব্ধ	422 নাম : জলিল হুছাইন পিতাৰ নাম : চমচুল হক ঘৰ নং : ১৯২ বয়স : 28 লিঙ্গ : পুৰুষ	DCS0456855 ফটো উপলব্ধ	423 নাম : বুৰিনা বেগম স্বামীৰ নাম : তাজ উদ্দীন ঘৰ নং : 192 বয়স : 23 লিঙ্গ : মহিলা	DCS1493139 ফটো উপলব্ধ
424 নাম : শাকিব আলম পিতাৰ নাম : ইছমাইল আলী ঘৰ নং : 192 বয়স : 22 লিঙ্গ : পুৰুষ	DCS6293112 ফটো উপলব্ধ	425 নাম : আমিৰ উদ্দিন পিতাৰ নাম : ছমচুল হক ঘৰ নং : ১৯৩ বয়স : 70 লিঙ্গ : পুৰুষ	DCS9641229 ফটো উপলব্ধ	426 নাম : বহিমা বেগম স্বামীৰ নাম : আমিৰ উদ্দিন ঘৰ নং : ১৯৩ বয়স : 53 লিঙ্গ : মহিলা	DCS9641230 ফটো উপলব্ধ
427 নাম : আকিবুৰ ৰহমান পিতাৰ নাম : আমিৰ উদ্দিন ঘৰ নং : ১৯৩ বয়স : 30 লিঙ্গ : পুৰুষ	DCS0099689 ফটো উপলব্ধ	428 নাম : জিয়াবুৰ ৰহমান পিতাৰ নাম : আমিৰ উদ্দিন ঘৰ নং : ১৯৩ বয়স : 27 লিঙ্গ : পুৰুষ	DCS0330589 ফটো উপলব্ধ	429 নাম : সাহেনা বেগম স্বামীৰ নাম : আকিবুৰ ৰহমান ঘৰ নং : 193 বয়স : 22 লিঙ্গ : মহিলা	DUU0024224 ফটো উপলব্ধ
430 নাম : নুৰজাহান বিবি স্বামীৰ নাম : আকদছ আলী ঘৰ নং : ১৯৪ বয়স : 79 লিঙ্গ : মহিলা	DCS9641309 ফটো উপলব্ধ	431 নাম : কৰিম উদ্দিন পিতাৰ নাম : আকদছ আলী ঘৰ নং : ১৯৪ বয়স : 40 লিঙ্গ : পুৰুষ	DCS9641296 ফটো উপলব্ধ	432 নাম : আছিয়া বেগম স্বামীৰ নাম : কৰিম উদ্দিন ঘৰ নং : ১৯৪ বয়স : 33 লিঙ্গ : মহিলা	DCS9641310 ফটো উপলব্ধ
433 নাম : মনজিলা বেগম পিতাৰ নাম : আবু তাহেৰ ঘৰ নং : 194 বয়স : 25 লিঙ্গ : মহিলা	DCS0623223 ফটো উপলব্ধ	434 নাম : চেলিম উদ্দিন পিতাৰ নাম : ফাৰিজ উদ্দিন ঘৰ নং : ১৯৪ বয়স : 24 লিঙ্গ : পুৰুষ	DCS1273176 ফটো উপলব্ধ	435 নাম : দিলোৱাৰা বেগম স্বামীৰ নাম : বুবুল আলম লক্ষৰ ঘৰ নং : 194 বয়স : 22 লিঙ্গ : মহিলা	DUU0056762 ফটো উপলব্ধ
436 নাম : বুবুল আলম লক্ষৰ পিতাৰ নাম : আলা উদ্দিন ঘৰ নং : 194খ বয়স : 26 লিঙ্গ : পুৰুষ	DCS0608307 ফটো উপলব্ধ	437 নাম : নিজাম উদ্দিন পিতাৰ নাম : আকদছ আলী ঘৰ নং : ১৯৪ক বয়স : 50 লিঙ্গ : পুৰুষ	DCS9641274 ফটো উপলব্ধ	438 নাম : খোদেজা বেগম স্বামীৰ নাম : নিজাম উদ্দিন ঘৰ নং : ১৯৪ক বয়স : 38 লিঙ্গ : মহিলা	DCS9641285 ফটো উপলব্ধ
439 নাম : ফাৰিজ উদ্দিন পিতাৰ নাম : আকদছ আলী ঘৰ নং : ১৯৪খ বয়স : 52 লিঙ্গ : পুৰুষ	DCS9641263 ফটো উপলব্ধ	440 নাম : মিচিৰা খাতুন স্বামীৰ নাম : ফাৰিজ উদ্দিন ঘৰ নং : ১৯৪খ বয়স : 37 লিঙ্গ : মহিলা	DCS9641321 ফটো উপলব্ধ	441 নাম : বুছনা বেগম পিতাৰ নাম : মতাছন আলী ঘৰ নং : ১৯৫ বয়স : 55 লিঙ্গ : মহিলা	DCS9641343 ফটো উপলব্ধ
442 নাম : ৰবাই আলী পিতাৰ নাম : ইছমাইল আলী ঘৰ নং : ১৯৬ বয়স : 54 লিঙ্গ : পুৰুষ	DCS9641354 ফটো উপলব্ধ	443 নাম : ফাৰিদা বেগম স্বামীৰ নাম : ৰবাই আলি ঘৰ নং : ১৯৬ বয়স : 31 লিঙ্গ : মহিলা	DCS1263391 ফটো উপলব্ধ	444 নাম : হাছন আলী পিতাৰ নাম : ইছমাইল আলী ঘৰ নং : ১৯৬ক বয়স : 58 লিঙ্গ : পুৰুষ	DCS9641365 ফটো উপলব্ধ
445 নাম : জমিলা বেগম স্বামীৰ নাম : হাচন আলী ঘৰ নং : ১৯৬ক বয়স : 43 লিঙ্গ : মহিলা	DCS9641387 ফটো উপলব্ধ	446 নাম : সোনাহৰ আলী পিতাৰ নাম : মইন উদ্দিন ঘৰ নং : ১৯৭ বয়স : 70 লিঙ্গ : পুৰুষ	DCS9641398 ফটো উপলব্ধ	447 নাম : ছফিলা বিবি স্বামীৰ নাম : সোনাহৰ আলী ঘৰ নং : ১৯৭ বয়স : 63 লিঙ্গ : মহিলা	DCS9641401 ফটো উপলব্ধ
448 নাম : ৰেকমান উদ্দিন পিতাৰ নাম : সোনাহৰ আলী ঘৰ নং : ১৯৭ বয়স : 43 লিঙ্গ : পুৰুষ	DCS9641412 ফটো উপলব্ধ	449 নাম : ছায়ৰা বেগম স্বামীৰ নাম : ৰেকমান উদ্দিন ঘৰ নং : ১৯৭ বয়স : 40 লিঙ্গ : মহিলা	DCS9642573 ফটো উপলব্ধ	450 নাম : হোছন আলী পিতাৰ নাম : আৰজদ আলী ঘৰ নং : ১৯৮ বয়স : 80 লিঙ্গ : পুৰুষ	DCS9641423 ফটো উপলব্ধ



451 নাম : ময়ূৰন নেছা স্বামীৰ নাম: হোছন আলী ঘৰ নং : ১৯৮ বয়স : 60 লিঙ্গ : মহিলা	DCS9641434 ফটো উপলব্ধ	452 নাম : মহাম্মদ আকিবুৰ বহমান পিতাৰ নাম: হুছন আলী ঘৰ নং : ১৯৮ বয়স : 32 লিঙ্গ : পুৰুষ	DCS9642926 ফটো উপলব্ধ	453 নাম : মুজিবুৰ বহমান পিতাৰ নাম: হোচেন আলী ঘৰ নং : ১৯৮ বয়স : 28 লিঙ্গ : পুৰুষ	DCS0104257 ফটো উপলব্ধ
454 নাম : তৈবুৰ বহমান পিতাৰ নাম: হুছন আলী ঘৰ নং : ১৯৮ বয়স : 27 লিঙ্গ : পুৰুষ	DCS1483445 ফটো উপলব্ধ	455 নাম : ইছমাইল আলী পিতাৰ নাম: মইন উদ্দিন ঘৰ নং : ১৯৯ বয়স : 50 লিঙ্গ : পুৰুষ	DCS9641456 ফটো উপলব্ধ	456 নাম : আনোৱাৰা বেগম স্বামীৰ নাম: ইছমাইল আলী ঘৰ নং : 199 বয়স : 38 লিঙ্গ : মহিলা	DUU0113159 ফটো উপলব্ধ
457 নাম : আজাৰ উদ্দিন পিতাৰ নাম: ইছমাইল আলী ঘৰ নং : ১৯৯ বয়স : 27 লিঙ্গ : পুৰুষ	DCS0607952 ফটো উপলব্ধ	458 নাম : আব্দুল বহমান পিতাৰ নাম: আব্দুল জব্বাৰ ঘৰ নং : 199 বয়স : 27 লিঙ্গ : পুৰুষ	DCS6260327 ফটো উপলব্ধ	R 459 নাম : আব্দুল বহমান পিতাৰ নাম: আব্দুল জব্বাৰ ঘৰ নং : 199 বয়স : 27 লিঙ্গ : পুৰুষ	DCS6261481 ফটো উপলব্ধ
460 নাম : হবিজা বেগম স্বামীৰ নাম: আজাৰ উদ্দিন ঘৰ নং : 199 বয়স : 22 লিঙ্গ : মহিলা	DCS1665223 ফটো উপলব্ধ	461 নাম : পাৰবিনা বেগম পিতাৰ নাম: ইছমাইল আলী ঘৰ নং : 199 বয়স : 21 লিঙ্গ : মহিলা	DUU0113134 ফটো উপলব্ধ	462 নাম : আলিম উদ্দিন পিতাৰ নাম: ইছমাইল আলী ঘৰ নং : 199 বয়স : 21 লিঙ্গ : পুৰুষ	DUU0113167 ফটো উপলব্ধ
E 463 নাম : মকদছ আলী পিতাৰ নাম: ইস্তাজ আলী ঘৰ নং : ২০০ বয়স : 64 লিঙ্গ : পুৰুষ	DCS9641467 ফটো উপলব্ধ	464 নাম : শ্বৰিবুল নেছা স্বামীৰ নাম: মকদছ আলী ঘৰ নং : ২০০ বয়স : 58 লিঙ্গ : মহিলা	DCS9641478 ফটো উপলব্ধ	465 নাম : মস্তফা আহমদ বৰভূঞা পিতাৰ নাম: মকদছ আলী বৰভূঞা ঘৰ নং : ২০০ বয়স : 30 লিঙ্গ : পুৰুষ	DCS9642904 ফটো উপলব্ধ
466 নাম : চুহাদা বেগম পিতাৰ নাম: মকদছ আলী ঘৰ নং : ২০০ বয়স : 25 লিঙ্গ : মহিলা	DCS0622688 ফটো উপলব্ধ	467 নাম : মুমিনা চুল্লানা পিতাৰ নাম: আব্দুল জলিল ঘৰ নং : 200 বয়স : 23 লিঙ্গ : মহিলা	CBD3412574 ফটো উপলব্ধ	468 নাম : ছামছুল হক পিতাৰ নাম: নিয়াজ উদ্দিন ঘৰ নং : ২০১ বয়স : 85 লিঙ্গ : পুৰুষ	DCS9641489 ফটো উপলব্ধ
469 নাম : মায়াবন নেছা স্বামীৰ নাম: ছামছুল হক ঘৰ নং : ২০১ বয়স : 74 লিঙ্গ : মহিলা	DCS9641490 ফটো উপলব্ধ	470 নাম : ফখৰ উদ্দিন পিতাৰ নাম: ছামছুল হক ঘৰ নং : ২০১ বয়স : 53 লিঙ্গ : পুৰুষ	DCS9641503 ফটো উপলব্ধ	471 নাম : গিয়াছ উদ্দিন পিতাৰ নাম: ছামছুল হক ঘৰ নং : 201 বয়স : 33 লিঙ্গ : পুৰুষ	DCS9641569 ফটো উপলব্ধ
472 নাম : মাহদীয়া বেগম পিতাৰ নাম: ময়নুল হক ঘৰ নং : ২০১ ক বয়স : 24 লিঙ্গ : মহিলা	DCS0646026 ফটো উপলব্ধ	# 473 নাম : ছাইনাজ আলম পিতাৰ নাম: মইনুল হক ঘৰ নং : 201 ক বয়স : 19 লিঙ্গ : পুৰুষ	DUU0113365 ফটো উপলব্ধ	474 নাম : ময়নুল হক পিতাৰ নাম: ইছমাইল আলী ঘৰ নং : ২০১ ক বয়স : 49 লিঙ্গ : পুৰুষ	DCS9641536 ফটো উপলব্ধ
475 নাম : হুছনা খাতুন স্বামীৰ নাম: মইনুল হক ঘৰ নং : ২০১ ক বয়স : 45 লিঙ্গ : মহিলা	DCS9641547 ফটো উপলব্ধ	476 নাম : আলফাতুন নেছা স্বামীৰ নাম: আব্দুল জব্বাৰ ঘৰ নং : ২০২ বয়স : 85 লিঙ্গ : মহিলা	DCS9641592 ফটো উপলব্ধ	477 নাম : আব্দুল শ্বহিদ পিতাৰ নাম: আব্দুল জব্বাৰ ঘৰ নং : ২০২ বয়স : 42 লিঙ্গ : পুৰুষ	DCS9641649 ফটো উপলব্ধ
478 নাম : ইয়াছমিন নেহাৰ স্বামীৰ নাম: আব্দুল শ্বাহিদ ঘৰ নং : ২০২ বয়স : 41 লিঙ্গ : মহিলা	DCS0216143 ফটো উপলব্ধ	479 নাম : আব্দুল হাফিজ পিতাৰ নাম: আব্দুল জব্বাৰ ঘৰ নং : ২০২ বয়স : 37 লিঙ্গ : পুৰুষ	DCS9641570 ফটো উপলব্ধ	480 নাম : মুছলিমা বেগম স্বামীৰ নাম: আব্দুল বহিম ঘৰ নং : 202 বয়স : 36 লিঙ্গ : মহিলা	DCS2004398 ফটো উপলব্ধ



481 নাম : ইনাৰ বেগম স্বামীৰ নাম: আব্দুল হাফিজ ঘৰ নং : ২০২ বয়স : 27 লিঙ্গ : মহিলা	DCS1841220 ফটো উপলব্ধ	482 নাম : মনোৱাৰা বেগম মাতৃৰ নাম: মনিৰুন নেছা ঘৰ নং : 202খ বয়স : 26 লিঙ্গ : মহিলা	DCS0581652 ফটো উপলব্ধ	483 নাম : আব্দৰ ৰহিম পিতাৰ নাম: আব্দুল জব্বাৰ ঘৰ নং : ২০২ক বয়স : 56 লিঙ্গ : পুৰুষ	DCS9641605 ফটো উপলব্ধ
484 নাম : আব্দুল হামিদ পিতাৰ নাম: আব্দুল জব্বাৰ ঘৰ নং : ২০২খ বয়স : 44 লিঙ্গ : পুৰুষ	DCS9641638 ফটো উপলব্ধ	485 নাম : আলী হুছেইন পিতাৰ নাম: শুকত আলী ঘৰ নং : ২০৩ বয়স : 43 লিঙ্গ : পুৰুষ	DCS9641683 ফটো উপলব্ধ	486 নাম : মমতাজ বেগম স্বামীৰ নাম: আলী হুছেইন ঘৰ নং : ২০৩ বয়স : 40 লিঙ্গ : মহিলা	DCS9641694 ফটো উপলব্ধ
487 নাম : মাৰুফা বেগম পিতাৰ নাম: আলী হুছেইন ঘৰ নং : 203 বয়স : 21 লিঙ্গ : মহিলা	DUU0087064 ফটো উপলব্ধ	488 নাম : জাকিৰ হুছেইন পিতাৰ নাম: শুকত আলী ঘৰ নং : ২০৩ক বয়স : 45 লিঙ্গ : পুৰুষ	DCS9641672 ফটো উপলব্ধ	489 নাম : স্বজা বেগম স্বামীৰ নাম: জাকিৰ হুছেইন বৰভূঞা ঘৰ নং : ২০৩ক বয়স : 34 লিঙ্গ : মহিলা	DCS9642595 ফটো উপলব্ধ
490 নাম : সফিকুৰ ৰহমান পিতাৰ নাম: ৰেকমান আলী ঘৰ নং : ২০৪ বয়স : 63 লিঙ্গ : পুৰুষ	DCS9641707 ফটো উপলব্ধ	491 নাম : ৰেন বেগম স্বামীৰ নাম: সফিকুৰ ৰহমান ঘৰ নং : ২০৪ বয়স : 56 লিঙ্গ : মহিলা	DCS9641718 ফটো উপলব্ধ	492 নাম : লিলুফা বেগম মজুমদাৰ পিতাৰ নাম: সফিকুৰ ৰহমান মজুমদাৰ ঘৰ নং : ২০৪ বয়স : 25 লিঙ্গ : মহিলা	DCS0608588 ফটো উপলব্ধ
493 নাম : তানজিলুৰ ৰহমান মজুমদাৰ পিতাৰ নাম: সফিকুৰ ৰহমান মজুমদাৰ ঘৰ নং : 204 বয়স : 23 লিঙ্গ : পুৰুষ	DCS1732593 ফটো উপলব্ধ	494 নাম : ছিদ্দিকুৰ ৰহমান মজুমদাৰ পিতাৰ নাম: হিফজুৰ ৰহমান ঘৰ নং : 204 বয়স : 22 লিঙ্গ : পুৰুষ	DCS1657311 ফটো উপলব্ধ	495 নাম : মুনাৰিজিলুৰ ৰহমান পিতাৰ নাম: সফিকুৰ ৰহমান ঘৰ নং : 204 বয়স : 19 লিঙ্গ : পুৰুষ	DUU0174011 ফটো উপলব্ধ
496 নাম : ছফিয়া বেগম স্বামীৰ নাম: হিফজুৰ ৰহমান ঘৰ নং : ২০৪ক বয়স : 48 লিঙ্গ : মহিলা	DCS9641730 ফটো উপলব্ধ	497 নাম : আব্দুল শুকুৰ পিতাৰ নাম: আব্দুল ৰব ঘৰ নং : ২০৫ বয়স : 52 লিঙ্গ : পুৰুষ	DCS9641752 ফটো উপলব্ধ	498 নাম : মনোৱাৰা বেগম স্বামীৰ নাম: আব্দুল শুকুৰ ঘৰ নং : ২০৫ বয়স : 45 লিঙ্গ : মহিলা	DCS9641763 ফটো উপলব্ধ
499 নাম : মনোৱাৰা হুছেইন পিতাৰ নাম: আব্দুল শহীদ ঘৰ নং : ২০৫ বয়স : 24 লিঙ্গ : মহিলা	DCS0642512 ফটো উপলব্ধ	500 নাম : জব্বাইৰ আহমেদ পিতাৰ নাম: আব্দুল শহীদ ঘৰ নং : ২০৫ক বয়স : 22 লিঙ্গ : পুৰুষ	DCS1882943 ফটো উপলব্ধ	501 নাম : আব্দুল শহীদ পিতাৰ নাম: আব্দুল ৰব ঘৰ নং : ২০৫ক বয়স : 56 লিঙ্গ : পুৰুষ	DCS9641774 ফটো উপলব্ধ
502 নাম : হালিমা বেগম স্বামীৰ নাম: আব্দুল শহীদ ঘৰ নং : ২০৫ক বয়স : 45 লিঙ্গ : মহিলা	DCS9641785 ফটো উপলব্ধ	503 নাম : আব্দুল জব্বাৰ পিতাৰ নাম: আব্দুল ৰব ঘৰ নং : ২০৬ বয়স : 49 লিঙ্গ : পুৰুষ	DCS9641796 ফটো উপলব্ধ	504 নাম : হাজিৰা বেগম স্বামীৰ নাম: আব্দুল জব্বাৰ ঘৰ নং : ২০৬ বয়স : 46 লিঙ্গ : মহিলা	DCS9641809 ফটো উপলব্ধ
505 নাম : ইকবাল হুছেইন পিতাৰ নাম: আব্দুল জব্বাৰ ঘৰ নং : 206 বয়স : 24 লিঙ্গ : পুৰুষ	DCS6264287 ফটো উপলব্ধ	506 নাম : আলতাৱ হুছেইন পিতাৰ নাম: আব্দুল জব্বাৰ ঘৰ নং : ২০৬ বয়স : 22 লিঙ্গ : পুৰুষ	DCS1882554 ফটো উপলব্ধ	507 নাম : মুজিবুৰ ৰহমান পিতাৰ নাম: আজমল আলী ঘৰ নং : ২০৭ বয়স : 65 লিঙ্গ : পুৰুষ	DCS9641810 ফটো উপলব্ধ
508 নাম : ৰেহিমা খাতুন স্বামীৰ নাম: মুজিবুৰ ৰহমান ঘৰ নং : ২০৭ বয়স : 48 লিঙ্গ : মহিলা	DCS9641821 ফটো উপলব্ধ	509 নাম : শুব্বনু নেছা পিতাৰ নাম: আকলু মিয়া ঘৰ নং : ২০৮ বয়স : 65 লিঙ্গ : মহিলা	DCS9641843 ফটো উপলব্ধ	510 নাম : হবিবুৰ ৰহমান পিতাৰ নাম: আব্দুল মনাফ ঘৰ নং : ২০৮ বয়স : 44 লিঙ্গ : পুৰুষ	DCS9641854 ফটো উপলব্ধ



511 নাম : মিনাৰা বেগম স্বামীৰ নাম : হৰিবুৰ বহমান ঘৰ নং : 208 বয়স : 35 লিঙ্গ : মহিলা	DCS2081585 ফটো উপলব্ধ	512 নাম : জাকিৰ হুছেইন পিতাৰ নাম : মইজুল হক ঘৰ নং : 209 বয়স : 38 লিঙ্গ : পুৰুষ	DCS9640260 ফটো উপলব্ধ	513 নাম : পাৰবিন বেগম স্বামীৰ নাম : জাকিৰ হুছেইন ঘৰ নং : 209 বয়স : 30 লিঙ্গ : মহিলা	DCS9642835 ফটো উপলব্ধ
514 নাম : মুহিবুৰ বহমান পিতাৰ নাম : ইস্তাজ আলী ঘৰ নং : 210 বয়স : 87 লিঙ্গ : পুৰুষ	DCS9641887 ফটো উপলব্ধ	515 নাম : বেহিমা বেগম স্বামীৰ নাম : মুহিবুৰ বহমান ঘৰ নং : 210 বয়স : 68 লিঙ্গ : মহিলা	DCS9641898 ফটো উপলব্ধ	#2 516 নাম : নাজমিন চুলতানা পিতাৰ নাম : মুহিবুৰ বহমান ঘৰ নং : 210 বয়স : 38 লিঙ্গ : মহিলা	DCS9643021 ফটো উপলব্ধ
#2 517 নাম : বুবি চুলতানা পিতাৰ নাম : মুহিবুৰ বহমান ঘৰ নং : 210 বয়স : 26 লিঙ্গ : মহিলা	DCS0356063 ফটো উপলব্ধ	518 নাম : হুছেইন আহমেদ পিতাৰ নাম : ইস্তাজ আলী ঘৰ নং : 211 বয়স : 55 লিঙ্গ : পুৰুষ	DCS9641901 ফটো উপলব্ধ	519 নাম : মিবজানা বেগম স্বামীৰ নাম : হুছেইন আহমেদ ঘৰ নং : 211 বয়স : 45 লিঙ্গ : মহিলা	DCS9641912 ফটো উপলব্ধ
520 নাম : দিলৱাৰ আহমেদ পিতাৰ নাম : হুছেইন আহমেদ ঘৰ নং : 211 বয়স : 30 লিঙ্গ : পুৰুষ	DCS0460196 ফটো উপলব্ধ	521 নাম : মাৰুফ আহমদ পিতাৰ নাম : হুছাইন আহমদ ঘৰ নং : 211 বয়স : 21 লিঙ্গ : পুৰুষ	DUU0029561 ফটো উপলব্ধ	522 নাম : ছমছুন নেছা পিতাৰ নাম : ইস্তাজ আলী ঘৰ নং : 211ক বয়স : 65 লিঙ্গ : মহিলা	DCS9641923 ফটো উপলব্ধ
523 নাম : সাহাব উদ্দিন লক্ষৰ পিতাৰ নাম : আব্দুল খালিক লক্ষৰ ঘৰ নং : 212 বয়স : 47 লিঙ্গ : পুৰুষ	DCS0117978 ফটো উপলব্ধ	# 524 নাম : তামান্না বেগম স্বামীৰ নাম : সাহাব উদ্দিন লক্ষৰ ঘৰ নং : 212 বয়স : 32 লিঙ্গ : মহিলা	DCS0216135 ফটো উপলব্ধ	525 নাম : জাহ্মিনা বেগম পিতাৰ নাম : মইন উদ্দিন ঘৰ নং : 213 বয়স : 37 লিঙ্গ : মহিলা	DCS9642584 ফটো উপলব্ধ
526 নাম : ফৰিজ উদ্দিন পিতাৰ নাম : চামচুল হক ঘৰ নং : 218 বয়স : 40 লিঙ্গ : পুৰুষ	DCS9641525 ফটো উপলব্ধ	527 নাম : বুকচানা বেগম স্বামীৰ নাম : ফৰিজ উদ্দিন ঘৰ নং : 218 বয়স : 37 লিঙ্গ : মহিলা	DCS9641558 ফটো উপলব্ধ	528 নাম : ৰুছনা বেগম পিতাৰ নাম : ইছমাইল আলী ঘৰ নং : 218 বয়স : 46 লিঙ্গ : মহিলা	DCS9641376 ফটো উপলব্ধ
529 নাম : বুকছানা বেগম পিতাৰ নাম : নজৰুল ইছলাম ঘৰ নং : 218 বয়স : 22 লিঙ্গ : মহিলা	DCS1943778 ফটো উপলব্ধ	530 নাম : নুৰ আহমেদ পিতাৰ নাম : লাল মিয়া ঘৰ নং : 216 বয়স : 50 লিঙ্গ : পুৰুষ	DCS1274034 ফটো উপলব্ধ	531 নাম : জহুমা বেগম লক্ষৰ স্বামীৰ নাম : নুৰ আহমেদ ঘৰ নং : 216 বয়স : 46 লিঙ্গ : মহিলা	DCS9641161 ফটো উপলব্ধ
532 নাম : নাজমিনা বেগম পিতাৰ নাম : নুৰ উদ্দিন ঘৰ নং : 216 বয়স : 22 লিঙ্গ : মহিলা	DCS6292767 ফটো উপলব্ধ	533 নাম : আফতাৰ উদ্দিন পিতাৰ নাম : ময়ব আলী ঘৰ নং : 219 বয়স : 47 লিঙ্গ : পুৰুষ	DCS9641956 ফটো উপলব্ধ	534 নাম : ছয়ফল নেছা স্বামীৰ নাম : আফতাৰ উদ্দিন ঘৰ নং : 219 বয়স : 39 লিঙ্গ : মহিলা	DCS9641967 ফটো উপলব্ধ
535 নাম : তাজ উদ্দিন পিতাৰ নাম : আফতাৰ উদ্দিন ঘৰ নং : 219 বয়স : 25 লিঙ্গ : পুৰুষ	DCS0607994 ফটো উপলব্ধ	536 নাম : বাহাৰুল ইছলাম পিতাৰ নাম : তাচৰ আলী ঘৰ নং : 218 বয়স : 31 লিঙ্গ : পুৰুষ	DCS9643010 ফটো উপলব্ধ	537 নাম : আমিৰ হুছেইন পিতাৰ নাম : মইজুল হক ঘৰ নং : 219 বয়স : 33 লিঙ্গ : পুৰুষ	DCS2081325 ফটো উপলব্ধ
538 নাম : ফজিলা বেগম স্বামীৰ নাম : তেইবুৰ বহমান ঘৰ নং : 220 বয়স : 39 লিঙ্গ : মহিলা	DCS1594316 ফটো উপলব্ধ	539 নাম : তৈবুৰ বহমান পিতাৰ নাম : ছমছুল হক ঘৰ নং : 220 বয়স : 38 লিঙ্গ : পুৰুষ	DCS9642437 ফটো উপলব্ধ	540 নাম : বুকিয়া বেগম স্বামীৰ নাম : খালিলুৰ বহমান ঘৰ নং : 222 বয়স : 47 লিঙ্গ : মহিলা	DCS6249635 ফটো উপলব্ধ



541 নাম : মাহদীয়া বেগম বৰভূঞা পিতাৰ নাম: খালিলুৰ ৰহমান ঘৰ নং : 222 বয়স : 25 লিঙ্গ : মহিলা	DUU0019703 ফটো উপলব্ধ	542 নাম : নেৰাজ আলম বৰভূঞা পিতাৰ নাম: খালিলুৰ ৰহমান ঘৰ নং : 222 বয়স : 22 লিঙ্গ : পুৰুষ	DUU0043315 ফটো উপলব্ধ	543 নাম : চাৰমিনা বেগম পিতাৰ নাম: আফতাৰ উদ্দিন ঘৰ নং : 227 বয়স : 22 লিঙ্গ : মহিলা	DUU0063271 ফটো উপলব্ধ
544 নাম : বাহাৰ উদ্দিন পিতাৰ নাম: আফতাৰ উদ্দিন ঘৰ নং : 227 বয়স : 20 লিঙ্গ : পুৰুষ	DUU0048652 ফটো উপলব্ধ	545 নাম : জেনিফা ইয়াছমিন স্বামীৰ নাম: আবুল কালাম ঘৰ নং : 290 বয়স : 45 লিঙ্গ : মহিলা	DCS0660548 ফটো উপলব্ধ	546 নাম : আবুল কালাম পিতাৰ নাম: আব্দুল মতিন ঘৰ নং : 290 বয়স : 42 লিঙ্গ : পুৰুষ	DCS9637063 ফটো উপলব্ধ
547 নাম : বেজাউল আলম বৰভূঞা পিতাৰ নাম: চাহাব উদ্দিন বৰভূঞা ঘৰ নং : 231 বয়স : 29 লিঙ্গ : পুৰুষ	DCS0444927 ফটো উপলব্ধ	548 নাম : আলা উদ্দিন পিতাৰ নাম: আকদছ আলী ঘৰ নং : 232 বয়স : 55 লিঙ্গ : পুৰুষ	DCS9641241 ফটো উপলব্ধ	549 নাম : নূৰন নেছা স্বামীৰ নাম: আলা উদ্দিন ঘৰ নং : 232 বয়স : 48 লিঙ্গ : মহিলা	DCS9641252 ফটো উপলব্ধ
550 নাম : বেজৱান আলম বৰভূঞা পিতাৰ নাম: চাহাব উদ্দিন বৰভূঞা ঘৰ নং : 232 বয়স : 27 লিঙ্গ : পুৰুষ	DCS0356022 ফটো উপলব্ধ	551 নাম : বাহাৰ উদ্দিন পিতাৰ নাম: সুৰুজ আলী ঘৰ নং : 234 বয়স : 46 লিঙ্গ : পুৰুষ	DCS9640997 ফটো উপলব্ধ	552 নাম : অমিশ সূহেল পিতাৰ নাম: বাহাৰ উদ্দিন ঘৰ নং : 234 বয়স : 21 লিঙ্গ : পুৰুষ	DCS6294615 ফটো উপলব্ধ
553 নাম : চমচিৰ উদ্দিন বৰভূঞা পিতাৰ নাম: ইছলাম উদ্দিন বৰভূঞা ঘৰ নং : 251 বয়স : 21 লিঙ্গ : পুৰুষ	DUU0002295 ফটো উপলব্ধ	S 554 নাম : বুকচানা বেগম স্বামীৰ নাম: বাহাদুৰ ৰহমান লক্ষৰ ঘৰ নং : 383 বয়স : 26 লিঙ্গ : মহিলা	DCS0528638 ফটো উপলব্ধ	S 555 নাম : আলেকজান বিদি স্বামীৰ নাম: আছাদ আহমেদ ঘৰ নং : 352 বয়স : 45 লিঙ্গ : মহিলা	DCS8037681 ফটো উপলব্ধ
556 নাম : মহম্মাদ নেজাম উদ্দিন পিতাৰ নাম: হাবিবুৰ ৰহমান ঘৰ নং : 397 বয়স : 46 লিঙ্গ : পুৰুষ	DCS1397371 ফটো উপলব্ধ	557 নাম : মোঃ নাজিম উদ্দিন পিতাৰ নাম: মোঃ ৰফিক উদ্দিন ঘৰ নং : 426 বয়স : 39 লিঙ্গ : পুৰুষ	DCS9742772 ফটো উপলব্ধ	558 নাম : সামিমা বেগম স্বামীৰ নাম: নাজিম উদ্দিন ঘৰ নং : 426 বয়স : 27 লিঙ্গ : মহিলা	DCS0268987 ফটো উপলব্ধ
559 নাম : মুফিদুৰ ৰহমান পিতাৰ নাম: আব্দুৰ ৰহমান ঘৰ নং : 450 বয়স : 27 লিঙ্গ : পুৰুষ	DCS0210724 ফটো উপলব্ধ	# 560 নাম : ওৱাহিদা বেগম স্বামীৰ নাম: মুফিদুৰ ৰহমান ঘৰ নং : 450 বয়স : 27 লিঙ্গ : মহিলা	DCS0553800 ফটো উপলব্ধ	561 নাম : দিলৱাৰ হুছেইন পিতাৰ নাম: আব্দুল ছাত্তাৰ ঘৰ নং : 583 বয়স : 36 লিঙ্গ : পুৰুষ	DCS1120736 ফটো উপলব্ধ
562 নাম : সামছ উদ্দিন পিতাৰ নাম: আব্দুল খালিক ঘৰ নং : 662 বয়স : 30 লিঙ্গ : পুৰুষ	DCS2082179 ফটো উপলব্ধ				

563	1	DUU0167189	ফটো উপলব্ধ	নাম : চমিনা বেগম স্বামীৰ নাম: তন্জি.লুৰ বহমান মজুমদাৰ ঘৰ নং : 204 বয়স : 22 লিঙ্গ : মহিলা
564	1	DUU0261941	ফটো উপলব্ধ	নাম : আফছানা বেগম পিতাৰ নাম: ইছমাইল আলী ঘৰ নং : 199 বয়স : 22 লিঙ্গ : মহিলা
565	1	DUU0261966	ফটো উপলব্ধ	নাম : সামিম আহমেদ পিতাৰ নাম: নূৰ আহমেদ ঘৰ নং : 183 বয়স : 23 লিঙ্গ : পুৰুষ
566	1	HYG0560599	ফটো উপলব্ধ	নাম : মঃ আলী আহমেদ পিতাৰ নাম: মো তাসাধধৰ আলী ঘৰ নং : 221 বয়স : 32 লিঙ্গ : পুৰুষ
567	1	DUU0268839	ফটো উপলব্ধ	নাম : ছাবিদা চুলতানা পিতাৰ নাম: বহমত আলী ঘৰ নং : 11 বয়স : 20 লিঙ্গ : মহিলা
568	1	DUU0268870	ফটো উপলব্ধ	নাম : মামনন আহমেদ বৰভূঞা পিতাৰ নাম: মুফিদুল হক বৰভূঞা ঘৰ নং : 17 বয়স : 18 লিঙ্গ : পুৰুষ
569	1	DUU0268896	ফটো উপলব্ধ	নাম : মিছ ৰুহিনা শ্ববনম বৰভূঞা পিতাৰ নাম: মুফিদুল হক বৰভূঞা ঘৰ নং : 17 বয়স : 20 লিঙ্গ : মহিলা
570	1	DUU0268912	ফটো উপলব্ধ	নাম : ফাহিমা অঞ্জম বৰভূঞা পিতাৰ নাম: মইনুল হক বৰভূঞা ঘৰ নং : 20 বয়স : 23 লিঙ্গ : মহিলা
571	1	DUU0275099	ফটো উপলব্ধ	নাম : চান্দেদ আহমেদ পিতাৰ নাম: আব্দুল জলিল ঘৰ নং : 144ক বয়স : 19 লিঙ্গ : পুৰুষ
572	1	DUU0275156	ফটো উপলব্ধ	নাম : সুহেল আহমেদ পিতাৰ নাম: আব্দুল জলিল ঘৰ নং : 144ক বয়স : 23 লিঙ্গ : পুৰুষ
573	1	DUU0275206	ফটো উপলব্ধ	নাম : কবিৰ আহমেদ পিতাৰ নাম: আব্দুল জলিল ঘৰ নং : 144ক বয়স : 21 লিঙ্গ : পুৰুষ
574	1	DUU0275289	ফটো উপলব্ধ	নাম : আব্দুল বাছিত পিতাৰ নাম: আব্দুল জলিল ঘৰ নং : 138 বয়স : 20 লিঙ্গ : পুৰুষ
575	1	DUU0275768	ফটো উপলব্ধ	নাম : মজাহিদুল ইছলাম পিতাৰ নাম: আলী আহমেদ ঘৰ নং : 127 বয়স : 19 লিঙ্গ : পুৰুষ
576	1	DUU0276022	ফটো উপলব্ধ	নাম : আব্দুল হাছিব লক্ষৰ পিতাৰ নাম: আকবৰ আলী ঘৰ নং : 184 বয়স : 19 লিঙ্গ : পুৰুষ
577	1	DUU0276030	ফটো উপলব্ধ	নাম : শেখনূৰ আলম পিতাৰ নাম: মখলেচুৰ বহমান ঘৰ নং : 164 বয়স : 19 লিঙ্গ : পুৰুষ
578	1	DUU0276048	ফটো উপলব্ধ	নাম : তামান্না বেগম পিতাৰ নাম: বছিৰ উদ্দিন ঘৰ নং : 158 বয়স : 19 লিঙ্গ : মহিলা
579	1	DUU0276055	ফটো উপলব্ধ	নাম : ছালমান হুছেইন পিতাৰ নাম: আব্দুল জব্বাৰ ঘৰ নং : 206 বয়স : 21 লিঙ্গ : পুৰুষ
580	1	DUU0276063	ফটো উপলব্ধ	নাম : জবাইৰ আহমেদ পিতাৰ নাম: নূৰ আহমেদ ঘৰ নং : 183 বয়স : 21 লিঙ্গ : পুৰুষ
581	1	DUU0276071	ফটো উপলব্ধ	নাম : কফিল উদ্দিন পিতাৰ নাম: মইনুল হক ঘৰ নং : 164 বয়স : 19 লিঙ্গ : পুৰুষ
582	1	DUU0276089	ফটো উপলব্ধ	নাম : হাৰিছ উদ্দিন পিতাৰ নাম: মইনুল হক ঘৰ নং : 164 বয়স : 21 লিঙ্গ : পুৰুষ
583	1	DUU0276097	ফটো উপলব্ধ	নাম : জাহিৰ আহমেদ পিতাৰ নাম: আলিম উদ্দিন ঘৰ নং : 191 বয়স : 19 লিঙ্গ : পুৰুষ
584	1	DUU0276105	ফটো উপলব্ধ	নাম : ফইম আহমেদ পিতাৰ নাম: নূৰ আহমেদ ঘৰ নং : 183 বয়স : 18 লিঙ্গ : পুৰুষ
585	1	DUU0276121	ফটো উপলব্ধ	নাম : ইনজামুল হক পিতাৰ নাম: আব্দুছ ছামাদ ঘৰ নং : 155 বয়স : 18 লিঙ্গ : পুৰুষ
586	1	DUU0276154	ফটো উপলব্ধ	নাম : মিনাৰা বেগম পিতাৰ নাম: তেয়বুৰ বহমান ঘৰ নং : 187 বয়স : 19 লিঙ্গ : মহিলা
587	1	DUU0276162	ফটো উপলব্ধ	নাম : আয়শা বেগম পিতাৰ নাম: হুছন আলী ঘৰ নং : 198 বয়স : 20 লিঙ্গ : মহিলা
588	1	DUU0276782	ফটো উপলব্ধ	নাম : খাইৰুল ইছলাম পিতাৰ নাম: আব্দুছ ছামাদ ঘৰ নং : 167 বয়স : 18 লিঙ্গ : পুৰুষ
589	1	HYG0522458	ফটো উপলব্ধ	নাম : ৰুমানা বেগম স্বামীৰ নাম: মঃ আলী আহমেদ ঘৰ নং : 221 বয়স : 30 লিঙ্গ : মহিলা
590	1	DUU0279950	ফটো উপলব্ধ	নাম : স্বপনম বেগম পিতাৰ নাম: জাহিছ উদ্দিন ঘৰ নং : 153খ বয়স : 22 লিঙ্গ : মহিলা
591	1	DUU0283275	ফটো উপলব্ধ	নাম : চুহান ইছলাম পিতাৰ নাম: মজিবুৰ বহমান ঘৰ নং : 187 বয়স : 18 লিঙ্গ : পুৰুষ
592	1	CBD2123457	ফটো উপলব্ধ	নাম : বাহানা খাতুন স্বামীৰ নাম: মফিজ আলী ঘৰ নং : 224 বয়স : 39 লিঙ্গ : মহিলা



593	1	CBD2121053
নাম : মফিজ আলী পিতাৰ নাম: আব্দুল বহমান ঘৰ নং : 224 বয়স : 46 লিঙ্গ : পুৰুষ		ফটো উপলব্ধ

594	1	DUU0322016
নাম : ছাজিদা বেগম স্বামীৰ নাম : ছাইদুৰ ৰহমান ঘৰ নং : 154 বয়স : 23 লিঙ্গ : মহিলা		ফটো উপলব্ধ

595	1	DUU0325415
নাম : চাফানা বেগম পিতাৰ নাম : আফতাৰ উদ্দিন ঘৰ নং : 217 বয়স : 18 লিঙ্গ : মহিলা		ফটো উপলব্ধ

ভোটাৰৰ সাৰাংশ

A) ভোটাৰৰ সংখ্যা

	তালিকাৰ প্ৰকাৰ	তালিকাৰ চিনাক্তকৰণ	ভোটাৰৰ সংখ্যা							
			পুৰুষ	মহিলা	৩য় লিঙ্গ	মুঠ				
I	মূল তালিকা	মূল তালিকা	বিশেষ সংশোধন, 2026 চনৰ পূৰ্বৰ 2025 চনৰ মূল তালিকাৰ লগত থকা সংযোজন সমূহ একত্ৰিতকৰণ কৰা তালিকা।				283	279	0	562
II	যোগ তালিকা	পৰিপূৰক 1	বিশেষ সংক্ষিপ্ত সংশোধন, 2026				20	11	0	31
		পৰিপূৰক 2	অনবিচ্ছিন্ন সংশোধন 2026				0	2	0	2
			মুঠ				20	13	0	33
III	বিয়োজন তালিকা	পৰিপূৰক 1	বিশেষ সংক্ষিপ্ত সংশোধন, 2026				6	2	0	8
		পৰিপূৰক 2	অনবিচ্ছিন্ন সংশোধন 2026				0	0	0	0
			মুঠ				6	2	0	8
IV	লিংগ ক্ষেত্ৰত পৰিবৰ্তনৰ বাবে পাৰ্থক্য					0	0	0	0	
এই সংশোধনৰ পিছত ভোটাৰ তালিকাত ভোটাৰৰ মুঠ সংখ্যা (I+II-III+IV)						297	290	0	587	

B) শুধৰনীৰ সংখ্যা

তালিকাৰ প্ৰকাৰ	তালিকাৰ চিনাক্তকৰণ	শুধৰনীৰ সংখ্যা
পৰিপূৰক 1	বিশেষ সংক্ষিপ্ত সংশোধন, 2026	11
পৰিপূৰক 2	অনবিচ্ছিন্ন সংশোধন 2026	2
	মুঠ	13

নিৰ্বাচক পঞ্জীয়ন বিষয়াৰ স্বাক্ষৰ

E-মত, S-স্থানান্তৰিত/ বাসস্থান পৰিবৰ্তন, R-প্ৰতিলিপি, M-নিখোজ, Q-অযোগ্য