



## ভোটাৰ তালিকা 2026 S03 অসম

বিধানসভা সমষ্টিৰ নম্বৰ, নাম আৰু সংৰক্ষণৰ স্থিতি : 62 - বিল্লাকান্দী (সাধাৰণ)		খণ্ড নং : 16																			
এই বিধানসভা সমষ্টিত কোন সংসদীয় সমষ্টিৰ অন্তৰ্গত তাৰ নম্বৰ, নাম আৰু সংৰক্ষণ স্থিতি : 10 - কাজিৰঙা (সাধাৰণ)																					
1. সংশোধনৰ বিৱৰণ																					
সংশোধনৰ বছৰ	2026	তালিকাৰ চিনাক্তকৰণ																			
ভিত্তি তাৰিখ	01-04-2026	বিশেষ সংশোধন, 2026 চনৰ পূৰ্বৰ 2025 চনৰ মূল তালিকাৰ লগত থকা সংযোজন সমূহ একত্ৰিতকৰণ কৰা তালিকা।																			
সংশোধনৰ প্ৰকাৰ	বিশেষ সংশোধন 2026																				
প্ৰকাশনৰ তাৰিখ	23-03-2026																				
2. খণ্ড আৰু ভোটগ্ৰহন কেন্দ্ৰৰ বিৱৰণ																					
খণ্ডৰ অন্তৰ্গত এলেকা সমূহৰ নম্বৰ আৰু নাম																					
1-চাংমাজি গাঁও	<table border="1" style="width: 100%; border-collapse: collapse;"> <tr> <td>মূল চহৰ/গাঁও</td> <td>: চাংমাজি গাঁও</td> </tr> <tr> <td>ৱাৰ্ড নং</td> <td>:</td> </tr> <tr> <td>ডাকঘৰ</td> <td>: ডবকা (অংশ ১)</td> </tr> <tr> <td>পুলিচ থানা</td> <td>: ডবকা (অংশ ১)</td> </tr> <tr> <td>ব্লক</td> <td>: বিল্লাকান্দি (অংশ)</td> </tr> <tr> <td>ৰাজহ চক্ৰ</td> <td>: ডবকা (অংশ)</td> </tr> <tr> <td>জিলা</td> <td>: হোজাই</td> </tr> <tr> <td>পিনকোড</td> <td>: 782440</td> </tr> </table>					মূল চহৰ/গাঁও	: চাংমাজি গাঁও	ৱাৰ্ড নং	:	ডাকঘৰ	: ডবকা (অংশ ১)	পুলিচ থানা	: ডবকা (অংশ ১)	ব্লক	: বিল্লাকান্দি (অংশ)	ৰাজহ চক্ৰ	: ডবকা (অংশ)	জিলা	: হোজাই	পিনকোড	: 782440
মূল চহৰ/গাঁও	: চাংমাজি গাঁও																				
ৱাৰ্ড নং	:																				
ডাকঘৰ	: ডবকা (অংশ ১)																				
পুলিচ থানা	: ডবকা (অংশ ১)																				
ব্লক	: বিল্লাকান্দি (অংশ)																				
ৰাজহ চক্ৰ	: ডবকা (অংশ)																				
জিলা	: হোজাই																				
পিনকোড	: 782440																				
3. ভোটগ্ৰহন কেন্দ্ৰৰ বিৱৰণ																					
ভোটগ্ৰহন কেন্দ্ৰৰ নম্বৰ আৰু নাম :	ভোটগ্ৰহন কেন্দ্ৰৰ প্ৰকাৰ (পুৰুষ/মহিলা/সাধাৰণ)		সাধাৰণ																		
16 - চাংমাজী নবী কাৰ্বি এল পি স্কুল	খণ্ডৰ অন্তৰ্গত সহায়ক ভোটগ্ৰহন কেন্দ্ৰৰ সংখ্যা :		0																		
ভোটগ্ৰহন কেন্দ্ৰৰ ঠিকনা :																					
চাংমাজী নবী কাৰ্বি এল পি স্কুল, ৰুম নং ১, চাংমাজী গাঁও																					
4. ভোটাৰৰ সংখ্যা																					
আৰম্ভনি ক্ৰমিক নং	শেষ ক্ৰমিক নং	মুঠ ভোটাৰ																			
		পুৰুষ	মহিলা	৩য় লিঙ্গ	মুঠ																
1	627	307	301	0	608																

নিৰ্বাচক পঞ্জীয়ন বিষয়াৰ স্বাক্ষৰ

Nazri Naksha

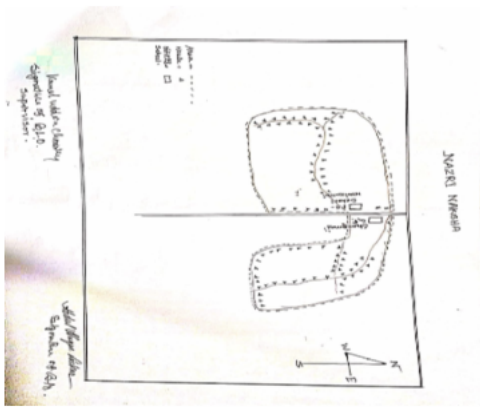

Google Map View

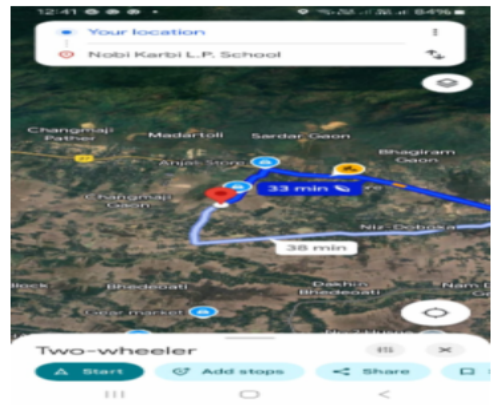

Polling Station Building Front View



ভোটগ্ৰহন কেন্দ্ৰৰ সন্মুখৰ দৃশ্য



Cad View

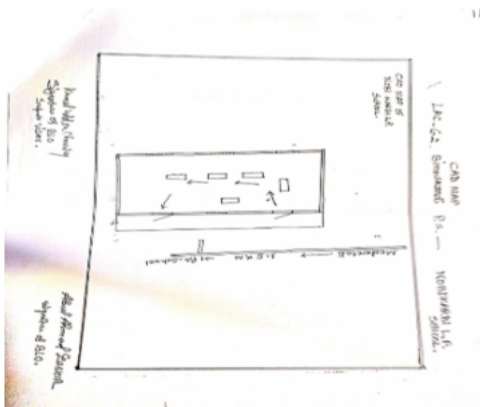

Key MAP View

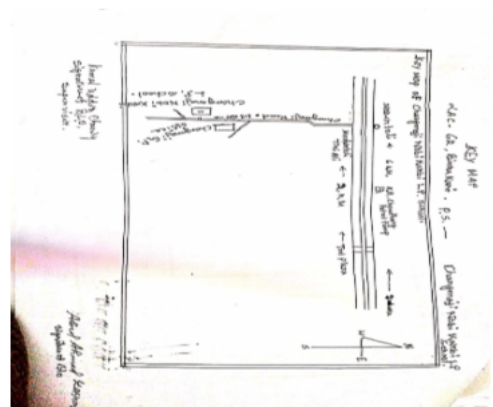



# 1 নাম : বেন তিমংপি স্বামীৰ নাম: বিৰেন সিং তেৰন ঘৰ নং : 1 বয়স : 58 লিঙ্গ : মহিলা	DCS4234597 ফটো উপলব্ধ	2 নাম : বিৰেন সিং তেৰন পিতাৰ নাম: চন্দ্ৰ তেৰন ঘৰ নং : 1 বয়স : 58 লিঙ্গ : পুৰুষ	DCS4234586 ফটো উপলব্ধ	3 নাম : ববিন তেৰন পিতাৰ নাম: চন্দ্ৰ তেৰন ঘৰ নং : 1 বয়স : 42 লিঙ্গ : পুৰুষ	DCS0000125 ফটো উপলব্ধ
# 4 নাম : মালতী তেৰনপী পিতাৰ নাম: বিৰেন সিং তেৰন ঘৰ নং : 1 বয়স : 23 লিঙ্গ : মহিলা	DCS1903038 ফটো উপলব্ধ	5 নাম : প্ৰহেজীত তেৰন পিতাৰ নাম: বিৰেন সিং তেৰন ঘৰ নং : 1 বয়স : 22 লিঙ্গ : পুৰুষ	DCS1914548 ফটো উপলব্ধ	# 6 নাম : মিরিলিন তেৰনপী পিতাৰ নাম: বিৰেন সিং তেৰন ঘৰ নং : 01 পাট-- 44 বয়স : 26 লিঙ্গ : মহিলা	DCS0634584 ফটো উপলব্ধ
7 নাম : লংচিং তেৰাং পিতাৰ নাম: বৰচিং তেৰাং ঘৰ নং : 2 বয়স : 50 লিঙ্গ : পুৰুষ	DCS0105155 ফটো উপলব্ধ	8 নাম : মামনি বংহাংপি স্বামীৰ নাম: পোহৰ সিং তেৰাং ঘৰ নং : 2 বয়স : 43 লিঙ্গ : মহিলা	DCS4234644 ফটো উপলব্ধ	9 নাম : অজয় তেৰাং পিতাৰ নাম: লংচিং তেৰাং ঘৰ নং : 2 বয়স : 32 লিঙ্গ : পুৰুষ	DCS0245001 ফটো উপলব্ধ
10 নাম : বিনজুমাই হাঞ্চোপী স্বামীৰ নাম: অজয় তেৰাং ঘৰ নং : 2 বয়স : 31 লিঙ্গ : মহিলা	DCS0624338 ফটো উপলব্ধ	11 নাম : বুমা তেৰাংপি পিতাৰ নাম: পোহৰ সিং তেৰাং ঘৰ নং : 2 বয়স : 30 লিঙ্গ : মহিলা	DCS4242744 ফটো উপলব্ধ	12 নাম : বুমি তেৰাংপী পিতাৰ নাম: পোহৰ সিং তেৰাং ঘৰ নং : 2 বয়স : 29 লিঙ্গ : মহিলা	DCS0106179 ফটো উপলব্ধ
13 নাম : বুপম তেৰাং পিতাৰ নাম: পোহৰ সিং তেৰাং ঘৰ নং : 2 বয়স : 27 লিঙ্গ : পুৰুষ	DCS0245043 ফটো উপলব্ধ	S 14 নাম : বতা তেৰাংপী পিতাৰ নাম: লং সিং তেৰাং ঘৰ নং : 2 বয়স : 26 লিঙ্গ : মহিলা	DCS0665638 ফটো উপলব্ধ	15 নাম : প্ৰিতি বংহাংপী স্বামীৰ নাম: বুপম তেৰাং ঘৰ নং : 02 বয়স : 24 লিঙ্গ : মহিলা	DCS0536565 ফটো উপলব্ধ
16 নাম : শশীন্দ্ৰ তেৰাং মাতৃৰ নাম: ৰঞ্জিতা বড়ো ঘৰ নং : 2 কু বয়স : 21 লিঙ্গ : পুৰুষ	DUU0131870 ফটো উপলব্ধ	17 নাম : ৰঞ্জিতা বড়ো স্বামীৰ নাম: মোহন তেৰাং ঘৰ নং : 2 কু বয়স : 48 লিঙ্গ : মহিলা	DCS4234677 ফটো উপলব্ধ	18 নাম : ধৰম সিং তেৰাং পিতাৰ নাম: কংকং তেৰাং ঘৰ নং : 3 বয়স : 87 লিঙ্গ : পুৰুষ	DCS4234702 ফটো উপলব্ধ
19 নাম : চৰমিলা ৰংপিপি স্বামীৰ নাম: ধৰম সিং তেৰাং ঘৰ নং : 3 বয়স : 82 লিঙ্গ : মহিলা	DCS4234713 ফটো উপলব্ধ	20 নাম : প্ৰেমিকা ৰংপিপি স্বামীৰ নাম: বিকাশ তেৰাং ঘৰ নং : 3 বয়স : 42 লিঙ্গ : মহিলা	DCS4234735 ফটো উপলব্ধ	21 নাম : পোহৰ সিং তেৰাং পিতাৰ নাম: ধৰম সিং তেৰাং ঘৰ নং : 3 বয়স : 42 লিঙ্গ : পুৰুষ	DCS4234688 ফটো উপলব্ধ
22 নাম : ভাৰতী ৰংপিপি স্বামীৰ নাম: পোহৰ সিং তেৰাং ঘৰ নং : 3 বয়স : 39 লিঙ্গ : মহিলা	DCS4234699 ফটো উপলব্ধ	23 নাম : অম্ব ৰংপিপি স্বামীৰ নাম: বিজয় তেৰাং ঘৰ নং : 3 বয়স : 37 লিঙ্গ : মহিলা	DCS4234757 ফটো উপলব্ধ	24 নাম : প্ৰীতম তেৰাং পিতাৰ নাম: পোহৰ সিং তেৰাং ঘৰ নং : 3 বয়স : 30 লিঙ্গ : পুৰুষ	DCS2053421 ফটো উপলব্ধ
25 নাম : ৰশ্মি তেৰাংপী পিতাৰ নাম: পোহৰ সিং তেৰাং ঘৰ নং : 3 বয়স : 27 লিঙ্গ : মহিলা	DCS0242370 ফটো উপলব্ধ	26 নাম : বুপচন তেৰাং পিতাৰ নাম: পোহৰ সিং তেৰাং ঘৰ নং : 3 বয়স : 24 লিঙ্গ : পুৰুষ	DCS0525220 ফটো উপলব্ধ	# 27 নাম : বজন্তী মেছ(ৰংপিপি) স্বামীৰ নাম: ভদ্ৰ তেৰাং ঘৰ নং : 8 বয়স : 44 লিঙ্গ : মহিলা	DCS4234779 ফটো উপলব্ধ
28 নাম : ফুকন তেৰাং পিতাৰ নাম: হালিৰাম তেৰাং ঘৰ নং : 8 বয়স : 33 লিঙ্গ : পুৰুষ	DCS4234826 ফটো উপলব্ধ	29 নাম : ৰেলচন তেৰাং পিতাৰ নাম: বিদ্ৰ তেৰাং ঘৰ নং : 8 বয়স : 24 লিঙ্গ : পুৰুষ	DCS1698059 ফটো উপলব্ধ	30 নাম : প্ৰিয়ংকা তেৰাংপী স্বামীৰ নাম: দিপেন ৰংপি ঘৰ নং : 4 কু বয়স : 21 লিঙ্গ : মহিলা	DCS6292320 ফটো উপলব্ধ



31 নাম : বিদ্র তেৰাং পিতাৰ নাম: হলিৰাম তেৰাং ঘৰ নং : 8ক বয়স : 43 লিঙ্গ : পুৰুষ	DCS4234780 ফটো উপলব্ধ	32 নাম : বাছাপি বংহাংপি স্বামীৰ নাম: বিদ্র তেৰাং ঘৰ নং : 8ক বয়স : 40 লিঙ্গ : মহিলা	DCS4234791 ফটো উপলব্ধ	# 33 নাম : মহেন্দ্ৰ বংপি পিতাৰ নাম: বৰছিং বংপি ঘৰ নং : 5 বয়স : 44 লিঙ্গ : পুৰুষ	DCS4234860 ফটো উপলব্ধ
34 নাম : মিনাকী পাটৰ স্বামীৰ নাম: মহেন্দ্ৰ বংপী ঘৰ নং : 5 বয়স : 34 লিঙ্গ : মহিলা	DCS0236992 ফটো উপলব্ধ	# 35 নাম : জোনালী বংফাৰ স্বামীৰ নাম: মঙ্গল ছিং বংপি ঘৰ নং : 5 বয়স : 33 লিঙ্গ : মহিলা	DCS0195248 ফটো উপলব্ধ	# 36 নাম : মঙ্গল ছিং বংপি পিতাৰ নাম: বৰছিং বংপি ঘৰ নং : 5ক বয়স : 41 লিঙ্গ : পুৰুষ	DCS4234871 ফটো উপলব্ধ
37 নাম : কন্দয় বংপিপি পিতাৰ নাম: বৰছিং বংপি ঘৰ নং : 5ক বয়স : 37 লিঙ্গ : পুৰুষ	DCS4234882 ফটো উপলব্ধ	38 নাম : বান্দি বে পি স্বামীৰ নাম: দেহেন বংপি ঘৰ নং : 6 বয়স : 80 লিঙ্গ : মহিলা	DCS4234906 ফটো উপলব্ধ	39 নাম : দেহেন বংপি পিতাৰ নাম: কানিয়া বংপি ঘৰ নং : 6 বয়স : 72 লিঙ্গ : পুৰুষ	DCS4234893 ফটো উপলব্ধ
40 নাম : কাৰে বংপিপি পিতাৰ নাম: দেহেন বংপি ঘৰ নং : 6 বয়স : 39 লিঙ্গ : মহিলা	DCS4234917 ফটো উপলব্ধ	41 নাম : বাবু বংপি পিতাৰ নাম: দেহেন বংপি ঘৰ নং : 6ক বয়স : 38 লিঙ্গ : পুৰুষ	DCS4234939 ফটো উপলব্ধ	42 নাম : আৰতী বেপী স্বামীৰ নাম: বাবু বংপি ঘৰ নং : 6ক বয়স : 38 লিঙ্গ : মহিলা	DCS4234951 ফটো উপলব্ধ
43 নাম : চাৰ নিম তেৰাং পিতাৰ নাম: জীবন তেৰাং ঘৰ নং : 9 বয়স : 55 লিঙ্গ : পুৰুষ	DCS4234962 ফটো উপলব্ধ	44 নাম : বাৰী তকবি পি স্বামীৰ নাম: চাৰ নিম তেৰাং ঘৰ নং : 9 বয়স : 39 লিঙ্গ : মহিলা	DCS4234973 ফটো উপলব্ধ	45 নাম : দিবিকা তেৰাংপী পিতাৰ নাম: চাৰনিম তেৰাং ঘৰ নং : 9 বয়স : 27 লিঙ্গ : মহিলা	DCS0676122 ফটো উপলব্ধ
46 নাম : স্বাধিন তেৰাং পিতাৰ নাম: চাৰ নিম তেৰাং ঘৰ নং : 9 বয়স : 26 লিঙ্গ : পুৰুষ	DCS0655696 ফটো উপলব্ধ	47 নাম : আগস্ট তেৰাং পিতাৰ নাম: চাৰনিম তেৰাং ঘৰ নং : 9 বয়স : 26 লিঙ্গ : পুৰুষ	DCS0667741 ফটো উপলব্ধ	48 নাম : ৰবিকা তেৰাংপী পিতাৰ নাম: চাৰনিম তেৰাং ঘৰ নং : 9 বয়স : 25 লিঙ্গ : মহিলা	DCS0531913 ফটো উপলব্ধ
49 নাম : কৃষন তেৰাং পিতাৰ নাম: চাৰ নিম তেৰাং ঘৰ নং : 09 বয়স : 23 লিঙ্গ : পুৰুষ	DCS1994730 ফটো উপলব্ধ	50 নাম : ৰামচন তেৰাং পিতাৰ নাম: চাৰনিম তেৰাং ঘৰ নং : 07 বয়স : 21 লিঙ্গ : পুৰুষ	DUU0138800 ফটো উপলব্ধ	# 51 নাম : ৰতন টেৰাং পিতাৰ নাম: ৰাম ছিং তেৰাং ঘৰ নং : 8 বয়স : 44 লিঙ্গ : পুৰুষ	DCS4235012 ফটো উপলব্ধ
52 নাম : কানিয়া তেৰাং পিতাৰ নাম: ৰামচিং তেৰাং ঘৰ নং : 8 বয়স : 42 লিঙ্গ : পুৰুষ	DCS0227975 ফটো উপলব্ধ	53 নাম : সুনমিলি তেৰংপি পিতাৰ নাম: উপেন তেৰাং ঘৰ নং : 8 বয়স : 26 লিঙ্গ : মহিলা	DCS0655837 ফটো উপলব্ধ	54 নাম : মিববীন তেৰাংপী পিতাৰ নাম: উপেন তেৰাং ঘৰ নং : 8ক বয়স : 19 লিঙ্গ : মহিলা	DUU0143206 ফটো উপলব্ধ
55 নাম : উপেন তেৰাং পিতাৰ নাম: ৰাম সিং তেৰাং ঘৰ নং : 8ক বয়স : 47 লিঙ্গ : পুৰুষ	DCS4234995 ফটো উপলব্ধ	56 নাম : জিনা বংপিপী স্বামীৰ নাম: উপেন তেৰাং ঘৰ নং : 8ক বয়স : 43 লিঙ্গ : মহিলা	DCS4235001 ফটো উপলব্ধ	# 57 নাম : কাৰেং তেৰনপী স্বামীৰ নাম: ৰামেশ্বৰ বংহাং ঘৰ নং : 9 বয়স : 65 লিঙ্গ : মহিলা	DCS4235067 ফটো উপলব্ধ
58 নাম : শ্ৰীতি বংহাংপি পিতাৰ নাম: ৰামেশ্বৰ বংহাং ঘৰ নং : 9 বয়স : 37 লিঙ্গ : মহিলা	DCS4235090 ফটো উপলব্ধ	59 নাম : আতুৰ বংহাং পিতাৰ নাম: ৰামেশ্বৰ বংহাং ঘৰ নং : 9 বয়স : 35 লিঙ্গ : পুৰুষ	DCS4235103 ফটো উপলব্ধ	S 60 নাম : সিবিৰ উদ্দিন পিতাৰ নাম: আদুছ ছালাম ঘৰ নং : 9 বয়স : 22 লিঙ্গ : পুৰুষ	DUU0073049 ফটো উপলব্ধ



#2 61 নাম : জগত.সিং বংহাং পিতাৰ নাম: জেং বংহাং ঘৰ নং : ১০ বয়স : 60 লিঙ্গ : পুৰুষ	DCS4235114 ফটো উপলব্ধ	62 নাম : কামেশ্বৰী তেৰংপি স্বামীৰ নাম: জগত সিং বংহাং ঘৰ নং : ১০ বয়স : 47 লিঙ্গ : মহিলা	DCS4235125 ফটো উপলব্ধ	63 নাম : মীৰলীবন বংহাংপী পিতাৰ নাম: জগত বংহাং ঘৰ নং : ১০ বয়স : 31 লিঙ্গ : মহিলা	DCS2053716 ফটো উপলব্ধ
64 নাম : ছেৰলিবন বংহাংপী পিতাৰ নাম: জগত বংহাং ঘৰ নং : ১০ বয়স : 31 লিঙ্গ : মহিলা	DCS2053807 ফটো উপলব্ধ	65 নাম : হেমত বংহাং পিতাৰ নাম: জগত সিং বংহাং ঘৰ নং : ১০ বয়স : 24 লিঙ্গ : পুৰুষ	DCS0536433 ফটো উপলব্ধ	66 নাম : কমল সিং বংহাং পিতাৰ নাম: জেং বংহাং ঘৰ নং : ১১ বয়স : 57 লিঙ্গ : পুৰুষ	DCS4235147 ফটো উপলব্ধ
67 নাম : লক্ষীবালা বড়ো স্বামীৰ নাম: কমল সিং বংহাং ঘৰ নং : ১১ বয়স : 50 লিঙ্গ : মহিলা	DCS4235158 ফটো উপলব্ধ	68 নাম : চিম্পী গুগৈ স্বামীৰ নাম: দীপ বংহাং ঘৰ নং : ১১ বয়স : 33 লিঙ্গ : মহিলা	DCS1332535 ফটো উপলব্ধ	# 69 নাম : প্রদীপ বংহাং পিতাৰ নাম: কমল সিং বংহাং কমল সিং বংহাং ঘৰ নং : ১১ বয়স : 31 লিঙ্গ : পুৰুষ	DCS2053498 ফটো উপলব্ধ
70 নাম : দিপ বংহাং দিপ বংহা পিতাৰ নাম: কমল সিং বংহাং কমল সিং বংহাং ঘৰ নং : 11 বয়স : 31 লিঙ্গ : পুৰুষ	DCS2053501 ফটো উপলব্ধ	71 নাম : মনিছা ত্ৰিমুংপি স্বামীৰ নাম: প্রদীপ বংহাং ঘৰ নং : 11 বয়স : 28 লিঙ্গ : মহিলা	DCS0150441 ফটো উপলব্ধ	72 নাম : চুমন বংহাং পিতাৰ নাম: কমল সিং বংহাং ঘৰ নং : 11 বয়স : 24 লিঙ্গ : পুৰুষ	DCS1463587 ফটো উপলব্ধ
# 73 নাম : বেন বংপিপি পিতাৰ নাম: ধনীৰাম বংপি ঘৰ নং : ১২ বয়স : 48 লিঙ্গ : মহিলা	DCS4235181 ফটো উপলব্ধ	# 74 নাম : বীনা বংপিপি পিতাৰ নাম: ধনীৰাম বংপি ঘৰ নং : ১২ বয়স : 43 লিঙ্গ : মহিলা	DCS4235192 ফটো উপলব্ধ	# 75 নাম : জীবন বংপি পিতাৰ নাম: ধনীৰাম বংপি ঘৰ নং : ১২ বয়স : 40 লিঙ্গ : পুৰুষ	DCS4235205 ফটো উপলব্ধ
76 নাম : দিপেন বংপি পিতাৰ নাম: ধনীৰাম বংপি ঘৰ নং : ১২ক বয়স : 36 লিঙ্গ : পুৰুষ	DCS4235216 ফটো উপলব্ধ	77 নাম : বেবিমাই বংপি স্বামীৰ নাম: বিহাৰ সিং বংপি ঘৰ নং : ১৩ বয়স : 65 লিঙ্গ : মহিলা	DCS4235249 ফটো উপলব্ধ	S 78 নাম : দীপা বংপিপি পিতাৰ নাম: বিহাৰ সিং বংপি ঘৰ নং : ১৩ক বয়স : ৩৩ লিঙ্গ : মহিলা	DCS0033787 ফটো উপলব্ধ
79 নাম : ব্ৰজেন বংপি পিতাৰ নাম: বিহাৰ সিং বংপি ঘৰ নং : ১৩ বয়স : 35 লিঙ্গ : পুৰুষ	DCS4235272 ফটো উপলব্ধ	80 নাম : সোন তৰা তকবিপি স্বামীৰ নাম: ব্ৰজেন বংপি ঘৰ নং : ১৩ বয়স : 32 লিঙ্গ : মহিলা	DCS0034017 ফটো উপলব্ধ	81 নাম : বাকেশ্ব বংপি পিতাৰ নাম: জিতুল বংপি ঘৰ নং : ১৩ক বয়স : 28 লিঙ্গ : পুৰুষ	DCS0667709 ফটো উপলব্ধ
82 নাম : বাজেন্দ্র বংপি পিতাৰ নাম: জিতুল বংপি ঘৰ নং : ১৩ক বয়স : 23 লিঙ্গ : পুৰুষ	DCS1547843 ফটো উপলব্ধ	83 নাম : জিতুল বংপি পিতাৰ নাম: বিহাৰ ছিং বংপি ঘৰ নং : ১৩ক বয়স : 43 লিঙ্গ : পুৰুষ	DCS4235227 ফটো উপলব্ধ	# 84 নাম : বীনামাই তেৰনপি স্বামীৰ নাম: জিতুল বংপি ঘৰ নং : ১৩ক বয়স : 41 লিঙ্গ : মহিলা	DCS4235238 ফটো উপলব্ধ
85 নাম : প্ৰেমেশ্বৰ বংপি পিতাৰ নাম: কমল ছিং বংপি ঘৰ নং : ১৪ বয়স : 55 লিঙ্গ : পুৰুষ	DCS4235318 ফটো উপলব্ধ	86 নাম : জুনমাই তেৰনপি স্বামীৰ নাম: প্ৰেমেশ্বৰ বংপি ঘৰ নং : ১৪ বয়স : 47 লিঙ্গ : মহিলা	DCS4235329 ফটো উপলব্ধ	87 নাম : প্ৰতিভা বংপিপি পিতাৰ নাম: প্ৰেমেশ্বৰ বংপি ঘৰ নং : ১৪ বয়স : 36 লিঙ্গ : মহিলা	DCS4235363 ফটো উপলব্ধ
88 নাম : লছমী বংপিপি পিতাৰ নাম: প্ৰেমেশ্বৰ বংপি ঘৰ নং : ১৪ বয়স : 25 লিঙ্গ : মহিলা	DCS0669531 ফটো উপলব্ধ	89 নাম : বতন বংপি পিতাৰ নাম: কমল ছিং বংপি ঘৰ নং : ১৪ক বয়স : 49 লিঙ্গ : পুৰুষ	DCS4235330 ফটো উপলব্ধ	# 90 নাম : বিমলা তেৰাংপী স্বামীৰ নাম: বতন বংপি ঘৰ নং : ১৪ক বয়স : 46 লিঙ্গ : মহিলা	DCS4235374 ফটো উপলব্ধ



<p>S 91 DCS4235352</p> <p>নাম : বাবল ছিং বংপি পিতাৰ নাম: কমল ছিং বংপি ঘৰ নং : ১৪ক বয়স : ৪৭ লিঙ্গ : পুৰুষ</p> <p>ফটো উপলব্ধ</p>	<p>92 DCS4235409</p> <p>নাম : বেন তকবিপি স্বামীৰ নাম: তুৰকাৰ ইংতি ঘৰ নং : ১৫ বয়স : 57 লিঙ্গ : মহিলা</p> <p>ফটো উপলব্ধ</p>	<p>93 DCS4235410</p> <p>নাম : কাদম মিলিক পি স্বামীৰ নাম: কাঠাৰ ইংতি ঘৰ নং : ১৬ বয়স : 50 লিঙ্গ : মহিলা</p> <p>ফটো উপলব্ধ</p>
<p>94 DUU0218297</p> <p>নাম : তপন ইংতি পিতাৰ নাম: কাঠাৰ ইংতি ঘৰ নং : 16 বয়স : 43 লিঙ্গ : পুৰুষ</p> <p>ফটো উপলব্ধ</p>	<p>95 DCS0067306</p> <p>নাম : জয়শ্ৰী ইংতিপী পিতাৰ নাম: কাঠাৰ ইংতি ঘৰ নং : ১৬ বয়স : 30 লিঙ্গ : মহিলা</p> <p>ফটো উপলব্ধ</p>	<p>96 DCS0394973</p> <p>নাম : মাধৱ ইংতি পিতাৰ নাম: কাঠাৰ ইংতি ঘৰ নং : ১৬ বয়স : 27 লিঙ্গ : পুৰুষ</p> <p>ফটো উপলব্ধ</p>
<p>97 DCS4235432</p> <p>নাম : চিকা ইংতিপি স্বামীৰ নাম: চন্দ্ৰ তকবি ঘৰ নং : ১৭ বয়স : 72 লিঙ্গ : মহিলা</p> <p>ফটো উপলব্ধ</p>	<p>98 DCS4235421</p> <p>নাম : ধনেশ্বৰ তকবি পিতাৰ নাম: চন্দ্ৰ তকবি ঘৰ নং : ১৭ বয়স : 38 লিঙ্গ : পুৰুষ</p> <p>ফটো উপলব্ধ</p>	<p># 99 DCS4235487</p> <p>নাম : মনেশ্বৰ তকবি পিতাৰ নাম: তনুৰাম তকবি ঘৰ নং : ১৮ বয়স : 35 লিঙ্গ : পুৰুষ</p> <p>ফটো উপলব্ধ</p>
<p>100 DCS0657213</p> <p>নাম : হেমী হানখেপী স্বামীৰ নাম: প্ৰশান্ত তকবি ঘৰ নং : ১৮ বয়স : 34 লিঙ্গ : মহিলা</p> <p>ফটো উপলব্ধ</p>	<p># 101 DCS0238113</p> <p>নাম : প্ৰশান্ত তকবি পিতাৰ নাম: তনুৰাম তকবি ঘৰ নং : ১৮ বয়স : 33 লিঙ্গ : পুৰুষ</p> <p>ফটো উপলব্ধ</p>	<p># 102 DCS4235476</p> <p>নাম : জয়চিং তকবি পিতাৰ নাম: তনুৰাম তকবি ঘৰ নং : ১৮ক বয়স : 38 লিঙ্গ : পুৰুষ</p> <p>ফটো উপলব্ধ</p>
<p># 103 DCS2053307</p> <p>নাম : মঙ্গলদৈ হাখেপী স্বামীৰ নাম: জয়চিং তকবি ঘৰ নং : ১৮ক বয়স : 34 লিঙ্গ : মহিলা</p> <p>ফটো উপলব্ধ</p>	<p>104 DCS4235498</p> <p>নাম : কানাম তেৰাংপি স্বামীৰ নাম: মনিৰাম তকবি ঘৰ নং : ১৯ বয়স : 55 লিঙ্গ : মহিলা</p> <p>ফটো উপলব্ধ</p>	<p># 105 DCS4235567</p> <p>নাম : চুমিত তকবি পিতাৰ নাম: মনিৰাম তকবি ঘৰ নং : ১৯ বয়স : 31 লিঙ্গ : পুৰুষ</p> <p>ফটো উপলব্ধ</p>
<p>106 DCS0624700</p> <p>নাম : ছেৰদিহুন তেৰনপী স্বামীৰ নাম: চুমিত তকবি ঘৰ নং : ১৯ বয়স : 27 লিঙ্গ : মহিলা</p> <p>ফটো উপলব্ধ</p>	<p>107 DCS4235501</p> <p>নাম : জয়ৰাম তকবি পিতাৰ নাম: মনিৰাম তকবি ঘৰ নং : ১৯ক বয়স : 40 লিঙ্গ : পুৰুষ</p> <p>ফটো উপলব্ধ</p>	<p># 108 DCS4235534</p> <p>নাম : ভাইটি তকবি পিতাৰ নাম: মনিৰাম তকবি ঘৰ নং : ১৯ক বয়স : 33 লিঙ্গ : মহিলা</p> <p>ফটো উপলব্ধ</p>
<p># 109 DCS4235556</p> <p>নাম : ললিতা তেৰাংপি স্বামীৰ নাম: জয়ৰাম টকতি ঘৰ নং : ১৯ক বয়স : 35 লিঙ্গ : মহিলা</p> <p>ফটো উপলব্ধ</p>	<p># 110 DCS4242277</p> <p>নাম : বাথী তেৰাংপী স্বামীৰ নাম: ভাইটি তকবি ঘৰ নং : ১৯ক বয়স : 31 লিঙ্গ : মহিলা</p> <p>ফটো উপলব্ধ</p>	<p>111 DCS4235578</p> <p>নাম : নিৰ্মল কুমাৰ তিমুং পিতাৰ নাম: বামসিং তিমুং ঘৰ নং : ২০ বয়স : 63 লিঙ্গ : পুৰুষ</p> <p>ফটো উপলব্ধ</p>
<p>112 DCS4235590</p> <p>নাম : মেক্ৰি তেৰনপি স্বামীৰ নাম: নিৰ্মল কুমাৰ তিমুং ঘৰ নং : ২০ বয়স : 52 লিঙ্গ : মহিলা</p> <p>ফটো উপলব্ধ</p>	<p>113 DCS4242153</p> <p>নাম : চুৰেন তিমুং পিতাৰ নাম: নিৰ্মল কুমাৰ তিমুং ঘৰ নং : ২০ বয়স : 29 লিঙ্গ : পুৰুষ</p> <p>ফটো উপলব্ধ</p>	<p># 114 DCS0245183</p> <p>নাম : পোমপি হুপ্পেপী স্বামীৰ নাম: চুৰেন তিমুং ঘৰ নং : ২০ বয়স : 28 লিঙ্গ : মহিলা</p> <p>ফটো উপলব্ধ</p>
<p># 115 DCS4235589</p> <p>নাম : মানিকী বংহাংপি স্বামীৰ নাম: নিৰ্মল কুমাৰ তিমুং ঘৰ নং : ২০ক বয়স : 68 লিঙ্গ : মহিলা</p> <p>ফটো উপলব্ধ</p>	<p>116 DCS4235603</p> <p>নাম : সুনীল তিমুং পিতাৰ নাম: নিৰ্মল কুমাৰ তিমুং ঘৰ নং : ২০ক বয়স : 47 লিঙ্গ : পুৰুষ</p> <p>ফটো উপলব্ধ</p>	<p>117 DCS2053625</p> <p>নাম : সঞ্জয় তিমুং পিতাৰ নাম: নিৰ্মল কুমাৰ তিমুং ঘৰ নং : ২০ক বয়স : 34 লিঙ্গ : পুৰুষ</p> <p>ফটো উপলব্ধ</p>
<p>118 DCS4242200</p> <p>নাম : মৰমী বংপিপী স্বামীৰ নাম: সঞ্জয় তিমুং ঘৰ নং : ২০ক বয়স : 32 লিঙ্গ : মহিলা</p> <p>ফটো উপলব্ধ</p>	<p># 119 DCS4235636</p> <p>নাম : কমিল্যা তিমুংপি স্বামীৰ নাম: চিকাৰী তিমুং ঘৰ নং : ২১ বয়স : 49 লিঙ্গ : মহিলা</p> <p>ফটো উপলব্ধ</p>	<p>120 DCS4235614</p> <p>নাম : কেশব তিমুং পিতাৰ নাম: নিৰ্মল কুমাৰ তিমুং ঘৰ নং : ২১ বয়স : 40 লিঙ্গ : পুৰুষ</p> <p>ফটো উপলব্ধ</p>



121 নাম : বাৰী তেৰাংপী স্বামীৰ নাম : কেশৱ তিমুং ঘৰ নং : ২১ বয়স : 37 লিঙ্গ : মহিলা	DCS4235625 ফটো উপলব্ধ	122 নাম : প্ৰবিন তিমুং পিতাৰ নাম : কেশৱ তিমুং ঘৰ নং : ২১ বয়স : 30 লিঙ্গ : পুৰুষ	DCS2053432 ফটো উপলব্ধ	123 নাম : সেৰলিবোন তেৰাংপী স্বামীৰ নাম : প্ৰবিন তিমুং ঘৰ নং : 21 বয়স : 24 লিঙ্গ : মহিলা	DUU0153437 ফটো উপলব্ধ
124 নাম : অনিল তিমুং পিতাৰ নাম : কনিয়া তিমুং ঘৰ নং : ২২ বয়স : 34 লিঙ্গ : পুৰুষ	DCS0123976 ফটো উপলব্ধ	125 নাম : চুনিল তিমুং পিতাৰ নাম : কনিয়া তিমুং ঘৰ নং : ২২ বয়স : 32 লিঙ্গ : পুৰুষ	DCS4242460 ফটো উপলব্ধ	# 126 নাম : শিল্পা ক্ৰুমাচাপী পিতাৰ নাম : সুনীল তিমুং ঘৰ নং : 22 বয়স : 28 লিঙ্গ : মহিলা	DCS0263129 ফটো উপলব্ধ
S 127 নাম : প্ৰতিমা তিমুংপী পিতাৰ নাম : কনিয়া তিমুংপী ঘৰ নং : 27 বয়স : 27 লিঙ্গ : মহিলা	DCS0242404 ফটো উপলব্ধ	# 128 নাম : হুমেন তিমুং পিতাৰ নাম : কনিয়া তিমুং ঘৰ নং : ২২ক বয়স : 38 লিঙ্গ : পুৰুষ	DCS4235669 ফটো উপলব্ধ	129 নাম : কাচাং মিলিকপী স্বামীৰ নাম : হুমেন তিমুং ঘৰ নং : ২২ক বয়স : 35 লিঙ্গ : মহিলা	DCS4242313 ফটো উপলব্ধ
130 নাম : কনমাই ৰংপিপি স্বামীৰ নাম : মেৰক তিমুং ঘৰ নং : ২৩ বয়স : 47 লিঙ্গ : মহিলা	DCS4235692 ফটো উপলব্ধ	131 নাম : অঞ্জনা তিমুংপী পিতাৰ নাম : মেৰক তিমুং ঘৰ নং : ২৩ বয়স : 27 লিঙ্গ : মহিলা	DCS0242263 ফটো উপলব্ধ	132 নাম : বিজয় তিমুং পিতাৰ নাম : মেৰক তিমুং ঘৰ নং : ২৩ বয়স : 24 লিঙ্গ : পুৰুষ	DCS0529354 ফটো উপলব্ধ
133 নাম : আহোম তিমুং পিতাৰ নাম : বুৰা তিমুং ঘৰ নং : ২৪ বয়স : 62 লিঙ্গ : পুৰুষ	DCS4235705 ফটো উপলব্ধ	134 নাম : ৰাজু তিমুং পিতাৰ নাম : আহোম তিমুং ঘৰ নং : ২৪ বয়স : 35 লিঙ্গ : পুৰুষ	DCS0245035 ফটো উপলব্ধ	135 নাম : কাদম ইংতিপী স্বামীৰ নাম : ৰাজু তিমুং ঘৰ নং : ২৪ বয়স : 35 লিঙ্গ : মহিলা	DCS1332451 ফটো উপলব্ধ
136 নাম : মইনা বড়ো তেৰাংপী স্বামীৰ নাম : পুনিৰাম তিমুং ঘৰ নং : ২৪ বয়স : 31 লিঙ্গ : মহিলা	DCS4242299 ফটো উপলব্ধ	137 নাম : পুনিৰাম তিমুং পিতাৰ নাম : আহোম তিমুং ঘৰ নং : ২৪ বয়স : 29 লিঙ্গ : পুৰুষ	DCS0136887 ফটো উপলব্ধ	138 নাম : কাৰে তিমুংপী স্বামীৰ নাম : হুমাৰ মালিক ঘৰ নং : ২৫ বয়স : 70 লিঙ্গ : মহিলা	DCS1332576 ফটো উপলব্ধ
139 নাম : ফুলদৈ মালিক পী পিতাৰ নাম : হুম্বৰ মালিক ঘৰ নং : ২৫ বয়স : 51 লিঙ্গ : মহিলা	DCS4235772 ফটো উপলব্ধ	140 নাম : ৰূপ ছিং মালিক পিতাৰ নাম : হুম্বৰ মালিক ঘৰ নং : ২৫ বয়স : 50 লিঙ্গ : পুৰুষ	DCS4235761 ফটো উপলব্ধ	141 নাম : কমল মালিক পিতাৰ নাম : হুম্বৰ মালিক ঘৰ নং : ২৫ বয়স : 36 লিঙ্গ : পুৰুষ	DCS4235807 ফটো উপলব্ধ
142 নাম : শেৱালী তিমুংপী স্বামীৰ নাম : ৰূপ ছিং মালিক ঘৰ নং : ২৫ বয়স : 34 লিঙ্গ : মহিলা	CLY004596 ফটো উপলব্ধ	143 নাম : সইদ তাজ পিতাৰ নাম : তাজ উদ্দিন ঘৰ নং : ২৫ বয়স : 25 লিঙ্গ : পুৰুষ	DCS0673624 ফটো উপলব্ধ	144 নাম : মহাদেউ মালিক পিতাৰ নাম : হুম্বৰ মালিক ঘৰ নং : ২৫ বয়স : 42 লিঙ্গ : পুৰুষ	DCS4235783 ফটো উপলব্ধ
145 নাম : কেৰানী মালিক পিতাৰ নাম : হুম্বৰ মালিক ঘৰ নং : ২৫ক বয়স : 40 লিঙ্গ : পুৰুষ	DCS4235794 ফটো উপলব্ধ	146 নাম : ধৰম ৰংপিপি স্বামীৰ নাম : মঙ্গলাচিং মালিক ঘৰ নং : ২৫ক বয়স : 40 লিঙ্গ : মহিলা	DCS4234928 ফটো উপলব্ধ	S 147 নাম : ৰুমি ক্ৰুপি স্বামীৰ নাম : মহাদেউ মালিক ঘৰ নং : ২৫খ বয়স : 38 লিঙ্গ : মহিলা	DCS4235830 ফটো উপলব্ধ
148 নাম : সংগীতা তিমুংপী স্বামীৰ নাম : কেৰাণী মালিক ঘৰ নং : ২৫ক বয়স : 36 লিঙ্গ : মহিলা	DCS4235829 ফটো উপলব্ধ	149 নাম : বাবু হাঞ্চো পিতাৰ নাম : কনিয়া হাঞ্চো ঘৰ নং : 26 বয়স : 65 লিঙ্গ : পুৰুষ	DCS4235852 ফটো উপলব্ধ	150 নাম : মইনা তেৰাংপী স্বামীৰ নাম : বাবু হাঞ্চো ঘৰ নং : ২৬ বয়স : 60 লিঙ্গ : মহিলা	DCS4235863 ফটো উপলব্ধ



151 নাম : চাৰ্চিং হাঞ্চো পিতাৰ নাম: বাবু হাঞ্চো ঘৰ নং : 26 বয়স : 31 লিঙ্গ : পুৰুষ	DCS4242528 ফটো উপলব্ধ	152 নাম : ইলা হাঞ্চোপী পিতাৰ নাম: বাবু হাঞ্চো ঘৰ নং : 26 বয়স : 31 লিঙ্গ : মহিলা	DCS4242255 ফটো উপলব্ধ	153 নাম : দীপ্তি তেৰনপী স্বামীৰ নাম: চাৰ্চিং হাঞ্চো ঘৰ নং : 26 বয়স : 28 লিঙ্গ : মহিলা	DUU0155333 ফটো উপলব্ধ
154 নাম : তাজ উদ্দিন পিতাৰ নাম: ইৰমান আলী ঘৰ নং : 29 বয়স : 53 লিঙ্গ : পুৰুষ	DCS2053669 ফটো উপলব্ধ	155 নাম : জহিম উদ্দিন আহমেদ পিতাৰ নাম: ইৰমান আলী ঘৰ নং : 29 বয়স : 39 লিঙ্গ : পুৰুষ	DCS4235910 ফটো উপলব্ধ	156 নাম : চুলতানা বেগম স্বামীৰ নাম: জহিম উদ্দিন আহমেদ ঘৰ নং : 29 বয়স : 36 লিঙ্গ : মহিলা	DCS4235921 ফটো উপলব্ধ
157 নাম : সাজিদ তাজ পিতাৰ নাম: তাজ উদ্দিন ঘৰ নং : 27 বয়স : 21 লিঙ্গ : পুৰুষ	DUU0013631 ফটো উপলব্ধ	158 নাম : ইমদাদ উল্লাহ পিতাৰ নাম: এমাদ উদ্দিন ঘৰ নং : 27 বয়স : 19 লিঙ্গ : মহিলা	DUU0214486 ফটো উপলব্ধ	159 নাম : এমাদ উদ্দিন পিতাৰ নাম: ইৰমান আলী ঘৰ নং : 29 বয়স : 48 লিঙ্গ : পুৰুষ	DCS4235896 ফটো উপলব্ধ
160 নাম : ফৰিদা বেগম স্বামীৰ নাম: তাজ উদ্দিন ঘৰ নং : 29 বয়স : 47 লিঙ্গ : মহিলা	DCS2053670 ফটো উপলব্ধ	161 নাম : নাজিম উদ্দিন আহমেদ পিতাৰ নাম: ইৰমান আলী ঘৰ নং : 29 বয়স : 40 লিঙ্গ : পুৰুষ	DCS4235909 ফটো উপলব্ধ	162 নাম : মাহমুদা বেগম স্বামীৰ নাম: নাজিম উদ্দিন আহমেদ ঘৰ নং : 29 বয়স : 39 লিঙ্গ : মহিলা	DCS4235943 ফটো উপলব্ধ
# 163 নাম : বিজ্ঞান বেগম স্বামীৰ নাম: এমাদ উদ্দিন ঘৰ নং : 29 বয়স : 36 লিঙ্গ : মহিলা	DCS4235932 ফটো উপলব্ধ	164 নাম : বৰাতু গৌৱালা পিতাৰ নাম: আঘনু গৌৱালা ঘৰ নং : 28 বয়স : 47 লিঙ্গ : পুৰুষ	DCS4235954 ফটো উপলব্ধ	165 নাম : মহেশ গৌৱালা পিতাৰ নাম: বৰাতু গৌৱালা ঘৰ নং : 28 বয়স : 21 লিঙ্গ : পুৰুষ	DUU0078808 ফটো উপলব্ধ
166 নাম : মিজানুৰ ৰহমান পিতাৰ নাম: জয়নাল আবদিন ঘৰ নং : 28 বয়স : 40 লিঙ্গ : পুৰুষ	DCS4236015 ফটো উপলব্ধ	167 নাম : মমিনা খাতুন স্বামীৰ নাম: মিজানুৰ ৰহমান ঘৰ নং : 28 বয়স : 37 লিঙ্গ : মহিলা	DTK7635009 ফটো উপলব্ধ	168 নাম : জুলেখা বেগম পিতাৰ নাম: জয়নাল আবদিন ঘৰ নং : 28 বয়স : 32 লিঙ্গ : মহিলা	DCS0227512 ফটো উপলব্ধ
169 নাম : আনোৱাৰ হুছেইন পিতাৰ নাম: আকবৰ আলী ঘৰ নং : 30 বয়স : 28 লিঙ্গ : পুৰুষ	DCS0242503 ফটো উপলব্ধ	170 নাম : চাহেবা বেগম স্বামীৰ নাম: কালা চৈয়দ ঘৰ নং : 31 বয়স : 64 লিঙ্গ : মহিলা	DCS4236071 ফটো উপলব্ধ	171 নাম : আজিদ চৈয়দ পিতাৰ নাম: কালা চৈয়দ ঘৰ নং : 31 বয়স : 45 লিঙ্গ : পুৰুষ	DCS4236082 ফটো উপলব্ধ
172 নাম : এছমিন খাতুন স্বামীৰ নাম: আজিদ চৈয়দ ঘৰ নং : 31 বয়স : 36 লিঙ্গ : মহিলা	DCS4236117 ফটো উপলব্ধ	#2 173 নাম : চুন চৈয়দ পিতাৰ নাম: কালা চৈয়দ ঘৰ নং : 31 বয়স : 32 লিঙ্গ : পুৰুষ	DCS0243832 ফটো উপলব্ধ	#2 174 নাম : ৰেশমা খাতুন স্বামীৰ নাম: চুন চৈয়দ ঘৰ নং : 31 বয়স : 31 লিঙ্গ : মহিলা	DUU0100347 ফটো উপলব্ধ
175 নাম : জমিনা বেগম স্বামীৰ নাম: মৃত হবিবুৰ ৰহমান ঘৰ নং : 32 বয়স : 75 লিঙ্গ : মহিলা	DCS0656470 ফটো উপলব্ধ	176 নাম : সাহিদা বেগম স্বামীৰ নাম: জহুৰ উদ্দিন আহমেদ ঘৰ নং : 32 বয়স : 52 লিঙ্গ : মহিলা	DCS4236139 ফটো উপলব্ধ	177 নাম : জাহিৰ চৌধুৰি পিতাৰ নাম: হবিবুৰ ৰহমান ঘৰ নং : 32 বয়স : 42 লিঙ্গ : পুৰুষ	DCS1548965 ফটো উপলব্ধ
178 নাম : ছাজীব চৌধুৰি পিতাৰ নাম: হবিবুৰ ৰহমান ঘৰ নং : 32 বয়স : 29 লিঙ্গ : পুৰুষ	DCS0648675 ফটো উপলব্ধ	179 নাম : সহাব উদ্দিন আহমেদ পিতাৰ নাম: জহুৰ উদ্দিন আহমেদ ঘৰ নং : 32 বয়স : 26 লিঙ্গ : পুৰুষ	DCS0674002 ফটো উপলব্ধ	180 নাম : ইয়াজিব চৌধুৰি পিতাৰ নাম: হবিবুৰ ৰহমান ঘৰ নং : 32 বয়স : 26 লিঙ্গ : পুৰুষ	DCS0634154 ফটো উপলব্ধ



181 নাম : চক্ৰবান নেছা পিতাৰ নাম: জহুৰ উদ্দিন আহমেদ ঘৰ নং : 32 বয়স : 24 লিঙ্গ : মহিলা	DUU0084715 ফটো উপলব্ধ	182 নাম : ছাদিয়া বেগম স্বামীৰ নাম: ছাজিব চৌধুৰী ঘৰ নং : 32 বয়স : 22 লিঙ্গ : মহিলা	DUU0070979 ফটো উপলব্ধ	183 নাম : চাহিল আহমেদ পিতাৰ নাম: জহুৰ উদ্দিন আহমেদ ঘৰ নং : 32 বয়স : 19 লিঙ্গ : পুৰুষ	DUU0218156 ফটো উপলব্ধ
184 নাম : বাজীৰ চৌধুৰী পিতাৰ নাম: হাবিবুৰ ৰহমান ঘৰ নং : ৩২ক বয়স : 47 লিঙ্গ : পুৰুষ	DCS0656355 ফটো উপলব্ধ	185 নাম : আচিৰা খাতুন স্বামীৰ নাম: বাজীৰ চৌধুৰী ঘৰ নং : ৩২ক বয়স : 35 লিঙ্গ : মহিলা	DCS0656579 ফটো উপলব্ধ	186 নাম : ছালেমা বেগম পিতাৰ নাম: জহুৰ উদ্দিন আহমেদ ঘৰ নং : 32 খণ্ড নং 09 বয়স : 23 লিঙ্গ : মহিলা	DUU0077917 ফটো উপলব্ধ
187 নাম : আব্দুল কাদিৰ লক্ষৰ পিতাৰ নাম: মুজ়ে মিয়া লক্ষৰ ঘৰ নং : ৩৩ বয়স : 77 লিঙ্গ : পুৰুষ	DCS4236173 ফটো উপলব্ধ	188 নাম : ময়ৰুন নেছা স্বামীৰ নাম: আব্দুল কাদিৰ লক্ষৰ ঘৰ নং : ৩৩ বয়স : 67 লিঙ্গ : মহিলা	DCS4236184 ফটো উপলব্ধ	189 নাম : ইউচুফ আহমেদ পিতাৰ নাম: আব্দুল কাদিৰ লক্ষৰ ঘৰ নং : ৩৩ বয়স : 37 লিঙ্গ : পুৰুষ	DCS4236195 ফটো উপলব্ধ
190 নাম : ফৰিদা বেগম স্বামীৰ নাম: ইউচুফ আহমেদ ঘৰ নং : ৩৩ বয়স : 32 লিঙ্গ : মহিলা	DCS4236208 ফটো উপলব্ধ	191 নাম : চৈয়দ আহমেদ পিতাৰ নাম: আয়ুব আলী ঘৰ নং : ৩৪ বয়স : 47 লিঙ্গ : পুৰুষ	DCS4236219 ফটো উপলব্ধ	192 নাম : তছলিমা বেগম স্বামীৰ নাম: চৈয়দ আহমেদ ঘৰ নং : ৩৪ বয়স : 37 লিঙ্গ : মহিলা	DCS4236220 ফটো উপলব্ধ
193 নাম : আছাব আলী পিতাৰ নাম: কতবৰ আলী ঘৰ নং : ৩৫ বয়স : 87 লিঙ্গ : পুৰুষ	DCS4236231 ফটো উপলব্ধ	194 নাম : আফতাবন নেছা স্বামীৰ নাম: আছাব আলী ঘৰ নং : ৩৫ বয়স : 67 লিঙ্গ : মহিলা	DCS4236242 ফটো উপলব্ধ	195 নাম : আইনুল হক পিতাৰ নাম: আছাব আলী ঘৰ নং : ৩৫ বয়স : 30 লিঙ্গ : পুৰুষ	DCS0174318 ফটো উপলব্ধ
196 নাম : পাৰবিন চলতানা স্বামীৰ নাম: আইনুল হক ঘৰ নং : ৩৫ বয়স : 26 লিঙ্গ : মহিলা	DCS0619015 ফটো উপলব্ধ	197 নাম : মইনুল হক পিতাৰ নাম: আছাব আলী ঘৰ নং : ৩৫খ বয়স : 38 লিঙ্গ : পুৰুষ	DCS4236286 ফটো উপলব্ধ	198 নাম : দিলোৱাৰা বেগম স্বামীৰ নাম: মইনুল হক ঘৰ নং : ৩৫খ বয়স : 31 লিঙ্গ : মহিলা	DCS0536276 ফটো উপলব্ধ
199 নাম : জয়নাল উদ্দিন পিতাৰ নাম: আছাব আলী ঘৰ নং : ৩৫ক বয়স : 42 লিঙ্গ : পুৰুষ	DCS4236253 ফটো উপলব্ধ	200 নাম : কুলচুমা বেগম স্বামীৰ নাম: জয়নাল উদ্দিন ঘৰ নং : ৩৫ক বয়স : 39 লিঙ্গ : মহিলা	DCS4236264 ফটো উপলব্ধ	#2 201 নাম : নূৰ ইছলাম পিতাৰ নাম: জায়েদ আলী ঘৰ নং : ৩৬ বয়স : 66 লিঙ্গ : পুৰুষ	DCS4236297 ফটো উপলব্ধ
#2 202 নাম : কুলচুমা বেগম স্বামীৰ নাম: নূৰ ইছলাম ঘৰ নং : ৩৬ বয়স : 48 লিঙ্গ : মহিলা	DCS4236300 ফটো উপলব্ধ	203 নাম : ইকৰামুল ইছলাম পিতাৰ নাম: নূৰ ইছলাম ঘৰ নং : ৩৬ বয়স : 24 লিঙ্গ : পুৰুষ	DCS1508142 ফটো উপলব্ধ	#2 204 নাম : বেছমা বেগম স্বামীৰ নাম: ইকৰামুল ইছলাম ঘৰ নং : ৩৬ বয়স : 23 লিঙ্গ : মহিলা	DCS1508118 ফটো উপলব্ধ
205 নাম : বদৰুল ইছলাম পিতাৰ নাম: নূৰ ইছলাম ঘৰ নং : 36 বয়স : 20 লিঙ্গ : পুৰুষ	DUU0094284 ফটো উপলব্ধ	206 নাম : আব্দুল কাদিৰ পিতাৰ নাম: হুছেইন আলী ঘৰ নং : ৩৭ বয়স : 59 লিঙ্গ : পুৰুষ	DCS4236333 ফটো উপলব্ধ	# 207 নাম : মজিদা বেগম স্বামীৰ নাম: আব্দুল কাদিৰ ঘৰ নং : ৩৭ক বয়স : 47 লিঙ্গ : মহিলা	DCS4236344 ফটো উপলব্ধ
#2 208 নাম : হাচমত আলী পিতাৰ নাম: জালিম উদ্দিন ঘৰ নং : ৩৮ বয়স : 40 লিঙ্গ : পুৰুষ	DCS4236322 ফটো উপলব্ধ	#2 209 নাম : নূৰ নেহাৰ বেগম স্বামীৰ নাম: হাচমত আলী ঘৰ নং : ৩৮ বয়স : 37 লিঙ্গ : মহিলা	DCS4236311 ফটো উপলব্ধ	#2 210 নাম : ফেইজ উদ্দিন পিতাৰ নাম: মহম্মদ আলী ঘৰ নং : ৩৯ বয়স : 47 লিঙ্গ : পুৰুষ	DCS4236377 ফটো উপলব্ধ



#2 211 নাম : মালেকা বেগম স্বামীৰ নাম: ফেহজ উদ্দিন ঘৰ নং : ৩৯ বয়স : 42 লিঙ্গ : মহিলা	DCS4236388	ফটো উপলব্ধ	212 নাম : বাতছিয়া গোবালীন স্বামীৰ নাম: যোগেশ্বৰ গোৱালা ঘৰ নং : ৪০ বয়স : 62 লিঙ্গ : মহিলা	DCS4236399	ফটো উপলব্ধ	213 নাম : চুটেলাল গোৱালা পিতাৰ নাম: মনিৰাম গোৱালা ঘৰ নং : ৪০ বয়স : 53 লিঙ্গ : পুৰুষ	DCS4236424	ফটো উপলব্ধ
214 নাম : মনিলাল গোৱালা পিতাৰ নাম: জগেশ্বৰ গোৱালা ঘৰ নং : ৪০ বয়স : 33 লিঙ্গ : পুৰুষ	DCS4242379	ফটো উপলব্ধ	215 নাম : শোভা গোৱালা স্বামীৰ নাম: মনিলাল গোৱালা ঘৰ নং : ৪০ বয়স : 27 লিঙ্গ : মহিলা	DCS0393926	ফটো উপলব্ধ	216 নাম : চনকোবৰ গোবালীন স্বামীৰ নাম: ৰাম সিং গোৱালা ঘৰ নং : ৪১ বয়স : 52 লিঙ্গ : মহিলা	DCS4236457	ফটো উপলব্ধ
217 নাম : চলকু গোৱালা পিতাৰ নাম: নান্ধুম গোৱালা ঘৰ নং : ৪১ বয়স : 37 লিঙ্গ : পুৰুষ	DCS0529719	ফটো উপলব্ধ	218 নাম : মুনী গোৱালা স্বামীৰ নাম: চলকু গোৱালা ঘৰ নং : 41 বয়স : 29 লিঙ্গ : মহিলা	DUU0215889	ফটো উপলব্ধ	219 নাম : লক্ষেশ্বৰ গুৱালা পিতাৰ নাম: ৰামসিং গুৱালা ঘৰ নং : 41 বয়স : 26 লিঙ্গ : পুৰুষ	DCS6282065	ফটো উপলব্ধ
220 নাম : ৰূপা গোৱালা স্বামীৰ নাম: কৃষ্ণ গৌড় ঘৰ নং : 41 বয়স : 24 লিঙ্গ : মহিলা	DUU0100412	ফটো উপলব্ধ	221 নাম : কৃষ্ণ গৌড় পিতাৰ নাম: ভাৰত গৌড় ঘৰ নং : 41 বয়স : 23 লিঙ্গ : পুৰুষ	DUU0100404	ফটো উপলব্ধ	222 নাম : আব্দুল ৰৌফ পিতাৰ নাম: আব্দুল মতলিব ঘৰ নং : 42 বয়স : 28 লিঙ্গ : পুৰুষ	DCS0243410	ফটো উপলব্ধ
223 নাম : খাদিজা খাতুন স্বামীৰ নাম: আব্দুল ৰৌফ ঘৰ নং : 42 বয়স : 23 লিঙ্গ : মহিলা	DCS6267488	ফটো উপলব্ধ	224 নাম : তছলিমা খাতুন স্বামীৰ নাম: নুৰ ইছলাম ঘৰ নং : ৪৩ বয়স : 57 লিঙ্গ : মহিলা	DCS4236480	ফটো উপলব্ধ	225 নাম : নাজিম উদ্দিন পিতাৰ নাম: নুৰ ইছলাম ঘৰ নং : 43 বয়স : 35 লিঙ্গ : পুৰুষ	DCS4236491	ফটো উপলব্ধ
226 নাম : আজিৰ উদ্দিন পিতাৰ নাম: নুৰ ইছলাম ঘৰ নং : ৪৩ বয়স : 34 লিঙ্গ : পুৰুষ	DCS0395996	ফটো উপলব্ধ	227 নাম : আমিনা বেগম স্বামীৰ নাম: নাজিম উদ্দিন ঘৰ নং : 43 বয়স : 32 লিঙ্গ : মহিলা	DCS1913953	ফটো উপলব্ধ	228 নাম : আমিনা বেগম স্বামীৰ নাম: আজিৰ উদ্দিন ঘৰ নং : ৪৩ বয়স : 30 লিঙ্গ : মহিলা	DCS0227553	ফটো উপলব্ধ
229 নাম : গিয়াছ উদ্দিন পিতাৰ নাম: নুৰ ইছলাম ঘৰ নং : ৪৩ বয়স : 27 লিঙ্গ : পুৰুষ	DCS0242214	ফটো উপলব্ধ	230 নাম : ৰশিদা খাতুন স্বামীৰ নাম: গিয়াছ উদ্দিন ঘৰ নং : ৪৩ বয়স : 27 লিঙ্গ : মহিলা	DCS0675421	ফটো উপলব্ধ	231 নাম : সুৰজ গোৱালা স্বামীৰ নাম: ভাগলু গোৱালা ঘৰ নং : ৪৪ বয়স : 63 লিঙ্গ : মহিলা	DCS4236515	ফটো উপলব্ধ
232 নাম : নাৰদ গোৱালা পিতাৰ নাম: ভেগেলু গোৱালা ঘৰ নং : ৪৪ বয়স : 42 লিঙ্গ : পুৰুষ	DCS4236560	ফটো উপলব্ধ	233 নাম : পুনৰাম গোৱালা পিতাৰ নাম: ভাগলু গোৱালা ঘৰ নং : ৪৪ বয়স : 37 লিঙ্গ : পুৰুষ	DCS4236559	ফটো উপলব্ধ	234 নাম : হেমন্তী গোৱালা স্বামীৰ নাম: নাৰদ গুৱালা ঘৰ নং : ৪৪ বয়স : 35 লিঙ্গ : মহিলা	DCS0189456	ফটো উপলব্ধ
235 নাম : গুনাৰাম গোৱালা পিতাৰ নাম: ভাগলু গোৱালা ঘৰ নং : ৪৪ বয়স : 32 লিঙ্গ : পুৰুষ	DCS0189217	ফটো উপলব্ধ	# 236 নাম : বীনা কেওঁট স্বামীৰ নাম: গুনাৰাম গোৱালা ঘৰ নং : ৪৪ বয়স : 32 লিঙ্গ : মহিলা	DCS0396648	ফটো উপলব্ধ	237 নাম : ৰাধিকা গোৱালা স্বামীৰ নাম: পুনৰাম গোৱালা ঘৰ নং : ৪৪ বয়স : 30 লিঙ্গ : মহিলা	DCS0396739	ফটো উপলব্ধ
238 নাম : জাহমিনা বেগম স্বামীৰ নাম: আলি হুছেইন ঘৰ নং : 45 বয়স : 36 লিঙ্গ : মহিলা	DCS4239445	ফটো উপলব্ধ	239 নাম : আলী হুছেইন পিতাৰ নাম: আব্দুৰ ৰহমান ঘৰ নং : 45 বয়স : 36 লিঙ্গ : পুৰুষ	DCS4239434	ফটো উপলব্ধ	240 নাম : জাকিৰ হুছেইন পিতাৰ নাম: আব্দুৰ ৰহমান ঘৰ নং : 46 বয়স : 41 লিঙ্গ : পুৰুষ	DCS4239412	ফটো উপলব্ধ



241 নাম : ফাৰমিনা বেগম স্বামীৰ নাম: জাকিৰ হুছেইন ঘৰ নং : 46 বয়স : 36 লিঙ্গ : মহিলা	DCS4239423 ফটো উপলব্ধ	242 নাম : দুৰ্গা গৌড় পিতাৰ নাম: চুখসিং গৌড় ঘৰ নং : 89 বয়স : 82 লিঙ্গ : পুৰুষ	DCS4236617 ফটো উপলব্ধ	243 নাম : বেলবতী গৌড় স্বামীৰ নাম: দুৰ্গা গৌড় ঘৰ নং : 89 বয়স : 67 লিঙ্গ : মহিলা	DCS4236628 ফটো উপলব্ধ
244 নাম : দুলাল ছিং গৌড় পিতাৰ নাম: দুৰ্গা গৌড় ঘৰ নং : 89 বয়স : 39 লিঙ্গ : পুৰুষ	DCS4236639 ফটো উপলব্ধ	245 নাম : মুনাৰ ছিং গৌড় পিতাৰ নাম: দুৰ্গা গৌড় ঘৰ নং : 47 বয়স : 35 লিঙ্গ : পুৰুষ	DCS4236640 ফটো উপলব্ধ	246 নাম : শিৱ গৌড় পিতাৰ নাম: দুৰ্গা গৌড় ঘৰ নং : 89 বয়স : 34 লিঙ্গ : পুৰুষ	DCS2053603 ফটো উপলব্ধ
247 নাম : মইনা গৌড় স্বামীৰ নাম: দুলাল ছিং গৌড় ঘৰ নং : 33 বয়স : 33 লিঙ্গ : মহিলা	DCS0399048 ফটো উপলব্ধ	# 248 নাম : গংগা গৌড় পিতাৰ নাম: দুৰ্গা গৌড় ঘৰ নং : 31 বয়স : 31 লিঙ্গ : মহিলা	DCS2053705 ফটো উপলব্ধ	249 নাম : যমুনা গৌড় পিতাৰ নাম: দুৰ্গা গৌড় ঘৰ নং : 30 বয়স : 30 লিঙ্গ : মহিলা	DCS0399147 ফটো উপলব্ধ
250 নাম : পূজা গাওৰ স্বামীৰ নাম: মুনাৰ ছিং গৌড় ঘৰ নং : 47 বয়স : 27 লিঙ্গ : মহিলা	DCS0652511 ফটো উপলব্ধ	251 নাম : জোনাকী গৌড় পিতাৰ নাম: দুৰ্গা গৌড় ঘৰ নং : 89 বয়স : 26 লিঙ্গ : মহিলা	DCS0627877 ফটো উপলব্ধ	252 নাম : তিহাৰীন গোবালীন স্বামীৰ নাম: লক্ষন গোৱালা ঘৰ নং : 84 বয়স : 78 লিঙ্গ : মহিলা	DCS4236673 ফটো উপলব্ধ
253 নাম : জনক গোৱালা পিতাৰ নাম: লক্ষন গোৱালা ঘৰ নং : 84 বয়স : 57 লিঙ্গ : পুৰুষ	DCS4236651 ফটো উপলব্ধ	254 নাম : মনিলা গোবালীন স্বামীৰ নাম: জনক গোৱালা ঘৰ নং : 84 বয়স : 47 লিঙ্গ : মহিলা	DCS4236662 ফটো উপলব্ধ	255 নাম : চাম গোৱালা পিতাৰ নাম: জনক গোৱালা ঘৰ নং : 48 বয়স : 32 লিঙ্গ : পুৰুষ	DCS4242448 ফটো উপলব্ধ
256 নাম : বৰষা কটকী গোৱালা স্বামীৰ নাম: চাম গোৱালা ঘৰ নং : 48 বয়স : 31 লিঙ্গ : মহিলা	DCS0210518 ফটো উপলব্ধ	257 নাম : কিচন গোৱালা পিতাৰ নাম: জনক গোৱালা ঘৰ নং : 48 বয়স : 28 লিঙ্গ : পুৰুষ	DCS0400408 ফটো উপলব্ধ	258 নাম : ৰাকেশ গোৱালা পিতাৰ নাম: জনক গোৱালা ঘৰ নং : 84 বয়স : 27 লিঙ্গ : পুৰুষ	DCS0243691 ফটো উপলব্ধ
259 নাম : অমতা গোৱালা স্বামীৰ নাম: কিচন গোৱালা ঘৰ নং : 48 বয়স : 26 লিঙ্গ : মহিলা	DCS1861590 ফটো উপলব্ধ	260 নাম : কনক গোৱালা পিতাৰ নাম: লক্ষন গোৱালা ঘৰ নং : 89 বয়স : 47 লিঙ্গ : পুৰুষ	DCS4236684 ফটো উপলব্ধ	261 নাম : ৰেখা গোবালীন স্বামীৰ নাম: কনক গোৱালা ঘৰ নং : 89 বয়স : 39 লিঙ্গ : মহিলা	DCS4236695 ফটো উপলব্ধ
262 নাম : ৰহিত গোৱালা পিতাৰ নাম: কনক গোৱালা ঘৰ নং : 89 বয়স : 24 লিঙ্গ : পুৰুষ	DCS0528364 ফটো উপলব্ধ	#2 263 নাম : আবুল বাসাৰ পিতাৰ নাম: আব্দুল ছাত্তাৰ ঘৰ নং : 50 বয়স : 60 লিঙ্গ : পুৰুষ	DCS4236708 ফটো উপলব্ধ	#2 264 নাম : চুলেমা খাতুন স্বামীৰ নাম: আবুল বাসাৰ ঘৰ নং : 50 বয়স : 49 লিঙ্গ : মহিলা	DCS4236719 ফটো উপলব্ধ
265 নাম : হৈয়দ চুলতান হুছেইন পিতাৰ নাম: আবুল বাসাৰ ঘৰ নং : 50 বয়স : 19 লিঙ্গ : পুৰুষ	DUU0210021 ফটো উপলব্ধ	# 266 নাম : আয়শা বেগম পিতাৰ নাম: আব্দুল ছাত্তাৰ ঘৰ নং : 52 বয়স : 65 লিঙ্গ : মহিলা	DCS4236764 ফটো উপলব্ধ	# 267 নাম : ছয়দুল ইছলাম পিতাৰ নাম: আব্দুল ছাত্তাৰ ঘৰ নং : 52 বয়স : 53 লিঙ্গ : পুৰুষ	DCS4236742 ফটো উপলব্ধ
# 268 নাম : আমিনা খাতুন স্বামীৰ নাম: ছয়দুল ইছলাম ঘৰ নং : 52 বয়স : 43 লিঙ্গ : মহিলা	DCS4236753 ফটো উপলব্ধ	269 নাম : ছফিকুল ইছলাম পিতাৰ নাম: নুৰ হুছেইন ঘৰ নং : 52 বয়স : 49 লিঙ্গ : পুৰুষ	DCS4236775 ফটো উপলব্ধ	270 নাম : ফুলজান বিবি স্বামীৰ নাম: ছফিকুল ইছলাম ঘৰ নং : 52 বয়স : 46 লিঙ্গ : মহিলা	DCS0198127 ফটো উপলব্ধ



271 নাম : চুফিয়া খাতুন পিতাৰ নাম: ছফিকুল ইছলাম ঘৰ নং : ৫২ বয়স : 26 লিঙ্গ : মহিলা	DCS0665877 ফটো উপলব্ধ	272 নাম : চাদাম হুছেইন পিতাৰ নাম: ছফিকুল ইছলাম ঘৰ নং : ৫২ বয়স : 23 লিঙ্গ : পুৰুষ	DCS1912500 ফটো উপলব্ধ	S 273 নাম : ফাৰুক গাজী পিতাৰ নাম: ছহজাহান গাজী ঘৰ নং : 52 বয়স : 22 লিঙ্গ : পুৰুষ	DUU0159640 ফটো উপলব্ধ
274 নাম : আবুল হুছেইন পিতাৰ নাম: ছফিকুল ইছলাম ঘৰ নং : 52 বয়স : 21 লিঙ্গ : পুৰুষ	DUU0131763 ফটো উপলব্ধ	S 275 নাম : বেশমা গাজী মাতৃৰ নাম: শৰিফা বেগম ঘৰ নং : 52 বয়স : 19 লিঙ্গ : মহিলা	DUU0159657 ফটো উপলব্ধ	276 নাম : কুলচুমা বিবি স্বামীৰ নাম: নেকবৰ আলি ঘৰ নং : ৫২ ক বয়স : 38 লিঙ্গ : মহিলা	DCS1936228 ফটো উপলব্ধ
277 নাম : নেকবৰ আলী পিতাৰ নাম: ছফিকুল ইছলাম ঘৰ নং : ৫৩ বয়স : 34 লিঙ্গ : পুৰুষ	DCS4242415 ফটো উপলব্ধ	#2 278 নাম : কাসেম আলী পিতাৰ নাম: আব্দুল গফুৰ ঘৰ নং : ৫৩ বয়স : 72 লিঙ্গ : পুৰুষ	DCS4236797 ফটো উপলব্ধ	279 নাম : গোলাপ হুছেইন পিতাৰ নাম: জাকিৰ হুছেইন ঘৰ নং : ৫৩ বয়স : 28 লিঙ্গ : পুৰুষ	DCS0245100 ফটো উপলব্ধ
280 নাম : জাকিৰ হুছেইন পিতাৰ নাম: কাসেম আলী ঘৰ নং : ৫৩ক বয়স : 49 লিঙ্গ : পুৰুষ	DCS4236811 ফটো উপলব্ধ	281 নাম : গুলনেহাৰ বেগম স্বামীৰ নাম: জাকিৰ হুছেইন ঘৰ নং : ৫৩ক বয়স : 47 লিঙ্গ : মহিলা	DCS4236822 ফটো উপলব্ধ	#2 282 নাম : আমিৰ হুছেইন পিতাৰ নাম: কাসেম আলী ঘৰ নং : ৫৩খ বয়স : 43 লিঙ্গ : পুৰুষ	DCS4236833 ফটো উপলব্ধ
#2 283 নাম : মিনাৰা বেগম স্বামীৰ নাম: আমিৰ হুছেইন ঘৰ নং : ৫৩খ বয়স : 33 লিঙ্গ : মহিলা	DCS4242608 ফটো উপলব্ধ	284 নাম : আব্দুল কাদিৰ পিতাৰ নাম: সাহাজ উদ্দিন ঘৰ নং : ৫৪ বয়স : 58 লিঙ্গ : পুৰুষ	DCS4236844 ফটো উপলব্ধ	# 285 নাম : ছালেমা বেগম স্বামীৰ নাম: আব্দুল কাদিৰ ঘৰ নং : ৫৪ বয়স : 44 লিঙ্গ : মহিলা	DCS4236855 ফটো উপলব্ধ
# 286 নাম : বাবিয়া বেগম পিতাৰ নাম: আব্দুল কাদিৰ ঘৰ নং : ৫৪ বয়স : 34 লিঙ্গ : মহিলা	DCS4236877 ফটো উপলব্ধ	287 নাম : নাৰজিনা খাতুন স্বামীৰ নাম: ফাৰুক আহমেদ ঘৰ নং : 54 বয়স : 26 লিঙ্গ : মহিলা	DCS0656751 ফটো উপলব্ধ	288 নাম : মুস্তফা আহমেদ পিতাৰ নাম: আব্দুল কাদিৰ ঘৰ নং : ৫৪ বয়স : 25 লিঙ্গ : পুৰুষ	DCS0633073 ফটো উপলব্ধ
289 নাম : ফাৰুক আহমেদ পিতাৰ নাম: আব্দুল কাদিৰ ঘৰ নং : 54 ক বয়স : 32 লিঙ্গ : পুৰুষ	DCS4242471 ফটো উপলব্ধ	290 নাম : নজৰুল ইছলাম পিতাৰ নাম: গিয়াছ উদ্দিন ঘৰ নং : 55 বয়স : 33 লিঙ্গ : পুৰুষ	CCG1655272 ফটো উপলব্ধ	291 নাম : গুলজাৰ হুছেইন পিতাৰ নাম: আব্দুল কাদিৰ ঘৰ নং : 55 বয়স : 30 লিঙ্গ : পুৰুষ	DCS2053465 ফটো উপলব্ধ
292 নাম : পৰ্নিমা খাতুন স্বামীৰ নাম: গুলজাৰ হুছেইন ঘৰ নং : 55 বয়স : 28 লিঙ্গ : মহিলা	BMX0320945 ফটো উপলব্ধ	293 নাম : ছাবানা ফাৰহানা স্বামীৰ নাম: নজৰুল ইছলাম ঘৰ নং : 55 বয়স : 28 লিঙ্গ : মহিলা	CCG0527390 ফটো উপলব্ধ	294 নাম : নুৰুল আমিন পিতাৰ নাম: আবু ফকিৰ ঘৰ নং : ৫৬ বয়স : 57 লিঙ্গ : পুৰুষ	DCS4236902 ফটো উপলব্ধ
295 নাম : খুদেজা খাতুন স্বামীৰ নাম: নুৰুল আমিন ঘৰ নং : ৫৬ বয়স : 53 লিঙ্গ : মহিলা	DCS4236913 ফটো উপলব্ধ	296 নাম : হাজেৰা খাতুন পিতাৰ নাম: নুৰুল আমিন ঘৰ নং : ৫৬ বয়স : 26 লিঙ্গ : মহিলা	DCS0529966 ফটো উপলব্ধ	#2 297 নাম : হিফজুৰ বহমান পিতাৰ নাম: নুৰুল আমিন ঘৰ নং : ৫৬ বয়স : 25 লিঙ্গ : পুৰুষ	DCS0242230 ফটো উপলব্ধ
298 নাম : জুবৈদা খাতুন পিতাৰ নাম: নুৰুল আমিন ঘৰ নং : ৫৬ বয়স : 25 লিঙ্গ : মহিলা	DCS0529982 ফটো উপলব্ধ	S 299 নাম : ইছমাইল আলী পিতাৰ নাম: বিয়াজ উদ্দিন ঘৰ নং : ৫৬ বয়স : 24 লিঙ্গ : পুৰুষ	DCS0531871 ফটো উপলব্ধ	#2 300 নাম : খালিদা বেগম স্বামীৰ নাম: হিফজুৰ বহমান ঘৰ নং : 56 খণ্ড নং 09 বয়স : 29 লিঙ্গ : মহিলা	DLQ0296442 ফটো উপলব্ধ



#2 301 নাম : ইদ্রিছ আলী পিতাৰ নাম: সাহেদ আলী ঘৰ নং : ৫৭ বয়স : 60 লিঙ্গ : পুৰুষ	DCS4236935 ফটো উপলব্ধ	302 নাম : বাহাৰুল ইছলাম পিতাৰ নাম: ইদ্রিছ আলী ঘৰ নং : ৫৭ বয়স : 26 লিঙ্গ : পুৰুষ	DCS0351544 ফটো উপলব্ধ	303 নাম : খাদিজা খাতুন স্বামীৰ নাম: বাহাৰুল ইছলাম ঘৰ নং : 57 বয়স : 21 লিঙ্গ : মহিলা	DUU0177121 ফটো উপলব্ধ
304 নাম : আহমা বেগম স্বামীৰ নাম: জাহিৰুল ইছলাম ঘৰ নং : ৫৭গ বয়স : 31 লিঙ্গ : মহিলা	DCS0665299 ফটো উপলব্ধ	305 নাম : জাহিৰুল ইছলাম পিতাৰ নাম: ইদ্রিছ আলী ঘৰ নং : ৫৭গ বয়স : 28 লিঙ্গ : পুৰুষ	DCS0408138 ফটো উপলব্ধ	306 নাম : ইব্রাহিম আলী পিতাৰ নাম: ইদ্রিছ আলী ঘৰ নং : ৫৭ক বয়স : 36 লিঙ্গ : পুৰুষ	DCS4242506 ফটো উপলব্ধ
307 নাম : বফিকুল ইছলাম পিতাৰ নাম: ইদ্রিছ আলী ঘৰ নং : ৫৭খ বয়স : 33 লিঙ্গ : পুৰুষ	DCS4242404 ফটো উপলব্ধ	308 নাম : খালেদা বেগম স্বামীৰ নাম: ইব্রাহিম আলী ঘৰ নং : ৫৭খ বয়স : 31 লিঙ্গ : মহিলা	DCS4242755 ফটো উপলব্ধ	309 নাম : হালিমা বেগম স্বামীৰ নাম: বফিকুল ইছলাম ঘৰ নং : ৫৭খ বয়স : 31 লিঙ্গ : মহিলা	DCS4242686 ফটো উপলব্ধ
310 নাম : ইমান হুছেইন পিতাৰ নাম: জয়নাল আবদিন ঘৰ নং : ৫৮ বয়স : 37 লিঙ্গ : পুৰুষ	DCS4236968 ফটো উপলব্ধ	311 নাম : আব্দুল কাদিৰ পিতাৰ নাম: সাহেদ আলী ঘৰ নং : ৫৯ বয়স : 62 লিঙ্গ : পুৰুষ	DCS4236979 ফটো উপলব্ধ	# 312 নাম : জুবোদা খাতুন স্বামীৰ নাম: আব্দুল কাদিৰ ঘৰ নং : ৫৯ বয়স : 45 লিঙ্গ : মহিলা	DCS4236980 ফটো উপলব্ধ
# 313 নাম : আব্দুল ছাত্তাৰ পিতাৰ নাম: আব্দুল কাদিৰ ঘৰ নং : ৫৯ বয়স : 41 লিঙ্গ : পুৰুষ	DCS0409078 ফটো উপলব্ধ	# 314 নাম : জাহ্নুৰ উদ্দিন পিতাৰ নাম: আব্দুল কাদিৰ ঘৰ নং : ৫৯ বয়স : 39 লিঙ্গ : পুৰুষ	DCS0409086 ফটো উপলব্ধ	315 নাম : বহিমা বেগম পিতাৰ নাম: আব্দুল কাদিৰ ঘৰ নং : ৫৯ বয়স : 29 লিঙ্গ : মহিলা	DCS0675116 ফটো উপলব্ধ
316 নাম : নাজমিনা খাতুন স্বামীৰ নাম: আব্দুল ছাত্তাৰ ঘৰ নং : ৫৯ বয়স : 27 লিঙ্গ : মহিলা	DCS1463512 ফটো উপলব্ধ	317 নাম : বাজাওল আলম পিতাৰ নাম: আব্দুল কাদিৰ ঘৰ নং : ৫৯ বয়স : 24 লিঙ্গ : পুৰুষ	DCS1463405 ফটো উপলব্ধ	318 নাম : মোজাহিৰ আলম পিতাৰ নাম: আব্দুল কাদিৰ ঘৰ নং : 59 বয়স : 23 লিঙ্গ : পুৰুষ	DUU0203026 ফটো উপলব্ধ
319 নাম : আনোৱাৰ হুছেইন পিতাৰ নাম: আব্দুল কাদিৰ ঘৰ নং : 60 বয়স : 28 লিঙ্গ : পুৰুষ	DCS0656777 ফটো উপলব্ধ	320 নাম : আফতাৰা বেগম স্বামীৰ নাম: আনোৱাৰ হুছেইন ঘৰ নং : 60 বয়স : 21 লিঙ্গ : মহিলা	DUU0093799 ফটো উপলব্ধ	321 নাম : চাহিদ উল্লা পিতাৰ নাম: সাহেদ আলী ঘৰ নং : ৬১ বয়স : 46 লিঙ্গ : পুৰুষ	DCS4237029 ফটো উপলব্ধ
322 নাম : হাছনাৰা বেগম স্বামীৰ নাম: চাহিদ উল্লা ঘৰ নং : ৬১ বয়স : 39 লিঙ্গ : মহিলা	DCS4237030 ফটো উপলব্ধ	323 নাম : আব্দুল গফুৰ পিতাৰ নাম: আব্দুল জলিল ঘৰ নং : ৬২ বয়স : 45 লিঙ্গ : পুৰুষ	DCS4237052 ফটো উপলব্ধ	324 নাম : বেজিয়া খাতুন স্বামীৰ নাম: আব্দুল গফুৰ ঘৰ নং : ৬২ বয়স : 39 লিঙ্গ : মহিলা	DCS4237063 ফটো উপলব্ধ
325 নাম : বমজান আলী পিতাৰ নাম: আব্দুল গফুৰ ঘৰ নং : ৬২ বয়স : 30 লিঙ্গ : পুৰুষ	DCS0624213 ফটো উপলব্ধ	326 নাম : বেচমা বেগম স্বামীৰ নাম: বমজান আলী ঘৰ নং : 62 বয়স : 25 লিঙ্গ : মহিলা	DCS0678060 ফটো উপলব্ধ	327 নাম : মো ৰিয়াজুল আলী পিতাৰ নাম: আব্দুল গফুৰ ঘৰ নং : 62 বয়স : 20 লিঙ্গ : পুৰুষ	DUU0164160 ফটো উপলব্ধ
328 নাম : কাসেম আলী পিতাৰ নাম: হাছেন আলী ঘৰ নং : ৬৩ বয়স : 59 লিঙ্গ : পুৰুষ	DCS4237074 ফটো উপলব্ধ	329 নাম : নেকিবুৰ ৰহমান পিতাৰ নাম: কাসেম আলী ঘৰ নং : ৬৩ বয়স : 23 লিঙ্গ : পুৰুষ	DCS1791615 ফটো উপলব্ধ	330 নাম : ওয়াজিদা খাতুন স্বামীৰ নাম: নেকিবুৰ ৰহমান ঘৰ নং : ৬৩ বয়স : 22 লিঙ্গ : মহিলা	DCS2012417 ফটো উপলব্ধ



331 নাম : সাহাজ উদ্দিন পিতাৰ নাম: আলী আহমেদ ঘৰ নং : 63 বয়স : 22 লিঙ্গ : পুৰুষ	DUU0224923 ফটো উপলব্ধ	332 নাম : আশিকুৰ বহমান পিতাৰ নাম: কাসেম আলী ঘৰ নং : ৬৩ক বয়স : 33 লিঙ্গ : পুৰুষ	DCS4242335 ফটো উপলব্ধ	333 নাম : বহিমা খাতুন স্বামীৰ নাম: আশিকুৰ বহমান ঘৰ নং : ৬৩ক বয়স : 28 লিঙ্গ : মহিলা	DCS4242733 ফটো উপলব্ধ
334 নাম : আলতাৰ উদ্দিন পিতাৰ নাম: ইস্তাজ আলী ঘৰ নং : ৬৪ বয়স : 70 লিঙ্গ : পুৰুষ	DCS4237096 ফটো উপলব্ধ	335 নাম : হনুফা খাতুন স্বামীৰ নাম: আলতাৰ উদ্দিন ঘৰ নং : ৬৪ বয়স : 52 লিঙ্গ : মহিলা	DCS4237109 ফটো উপলব্ধ	336 নাম : উছমান আলী পিতাৰ নাম: আলতাৰ উদ্দিন ঘৰ নং : ৬৪ বয়স : 31 লিঙ্গ : পুৰুষ	DCS2053409 ফটো উপলব্ধ
337 নাম : হৰমত উল্লাহ পিতাৰ নাম: গিয়াছ উদ্দিন ঘৰ নং : ৬৪ বয়স : 27 লিঙ্গ : পুৰুষ	DCS0352211 ফটো উপলব্ধ	338 নাম : মিনাৰ বেগম স্বামীৰ নাম: হৰমত উল্লাহ ঘৰ নং : ৬৪ বয়স : 25 লিঙ্গ : মহিলা	DCS0522938 ফটো উপলব্ধ	339 নাম : গিয়াছ উদ্দিন পিতাৰ নাম: ইস্তাজ আলী ঘৰ নং : ৬৪ক বয়স : 72 লিঙ্গ : পুৰুষ	DCS4237110 ফটো উপলব্ধ
340 নাম : বহমতুল্লা পিতাৰ নাম: গিয়াছ উদ্দিন ঘৰ নং : ৬৪ক বয়স : 37 লিঙ্গ : পুৰুষ	DCS4237132 ফটো উপলব্ধ	341 নাম : হাতেম আলী পিতাৰ নাম: হাছেন আলী ঘৰ নং : ৬৫ বয়স : 66 লিঙ্গ : পুৰুষ	DCS4237143 ফটো উপলব্ধ	342 নাম : আশিয়া বেগম স্বামীৰ নাম: হাতেম আলী ঘৰ নং : ৬৫ বয়স : 55 লিঙ্গ : মহিলা	DCS4237154 ফটো উপলব্ধ
343 নাম : বাবুল হুছেইন পিতাৰ নাম: হাতেম আলী ঘৰ নং : ৬৫ বয়স : 22 লিঙ্গ : পুৰুষ	DCS1911445 ফটো উপলব্ধ	344 নাম : নাৰজিনা বেগম স্বামীৰ নাম: বাবুল হুছেইন ঘৰ নং : 65 বয়স : 20 লিঙ্গ : মহিলা	DUU0186239 ফটো উপলব্ধ	345 নাম : গফুৰ আলী পিতাৰ নাম: হাছেন আলী ঘৰ নং : ৬৬ বয়স : 52 লিঙ্গ : পুৰুষ	DCS4237176 ফটো উপলব্ধ
346 নাম : হাজিৰা বেগম স্বামীৰ নাম: গফুৰ আলী ঘৰ নং : ৬৬ বয়স : 45 লিঙ্গ : মহিলা	DCS4237187 ফটো উপলব্ধ	347 নাম : ছাইফ উদ্দিন পিতাৰ নাম: গফুৰ আলী ঘৰ নং : ৬৬ বয়স : 32 লিঙ্গ : পুৰুষ	DCS2053410 ফটো উপলব্ধ	348 নাম : আছমিনা বেগম পিতাৰ নাম: গফুৰ আলী ঘৰ নং : 66 বয়স : 23 লিঙ্গ : মহিলা	DUU0139253 ফটো উপলব্ধ
349 নাম : এলিজা বেগম স্বামীৰ নাম: মইজুল হক ঘৰ নং : 66-ক বয়স : 27 লিঙ্গ : মহিলা	CCG0343772 ফটো উপলব্ধ	350 নাম : হাজেৰা খাতুন স্বামীৰ নাম: মত. জালাল উদ্দিন ঘৰ নং : 66 (ক) বয়স : 85 লিঙ্গ : মহিলা	CCG6443750 ফটো উপলব্ধ	351 নাম : মফিজুল হক পিতাৰ নাম: মত. জালাল উদ্দিন ঘৰ নং : 66 (ক) বয়স : 40 লিঙ্গ : পুৰুষ	CCG6443749 ফটো উপলব্ধ
352 নাম : আমিৰ আলী পিতাৰ নাম: ইস্তাজ আলী ঘৰ নং : ৬৭ বয়স : 77 লিঙ্গ : পুৰুষ	DCS4237198 ফটো উপলব্ধ	353 নাম : বহিম উদ্দিন পিতাৰ নাম: আমিৰ আলী ঘৰ নং : ৬৭ বয়স : 35 লিঙ্গ : পুৰুষ	DCS2053545 ফটো উপলব্ধ	354 নাম : চমিৰ উদ্দিন পিতাৰ নাম: আমিৰ আলী ঘৰ নং : ৬৭ বয়স : 28 লিঙ্গ : পুৰুষ	DCS2053523 ফটো উপলব্ধ
355 নাম : লাইলি বেগম স্বামীৰ নাম: চমিৰ উদ্দিন ঘৰ নং : ৬৭ বয়স : 28 লিঙ্গ : মহিলা	DCS1554559 ফটো উপলব্ধ	356 নাম : আছৰ আলী পিতাৰ নাম: ফজৰ আলী ঘৰ নং : ৬৯ বয়স : 67 লিঙ্গ : পুৰুষ	DCS4237256 ফটো উপলব্ধ	357 নাম : মালেকজান বিবি স্বামীৰ নাম: আছৰ আলী ঘৰ নং : ৬৯ বয়স : 49 লিঙ্গ : মহিলা	DCS4237267 ফটো উপলব্ধ
358 নাম : আজিজুল ইছলাম পিতাৰ নাম: আছাৰ আলী ঘৰ নং : ৬৯ বয়স : 35 লিঙ্গ : পুৰুষ	DCS4242346 ফটো উপলব্ধ	359 নাম : আতাবুৰ বহমান পিতাৰ নাম: আচৰ আলী ঘৰ নং : ৬৯ বয়স : 33 লিঙ্গ : পুৰুষ	DCS0237180 ফটো উপলব্ধ	360 নাম : মৰ্জিনা খাতুন স্বামীৰ নাম: আজিজুল ইছলাম ঘৰ নং : ৬৯ বয়স : 30 লিঙ্গ : মহিলা	DCS0236604 ফটো উপলব্ধ



361 নাম : ববিজা খাতুন স্বামীৰ নাম: আতীবুৰ্হ বহমান ঘৰ নং : 69 বয়স : 22 লিঙ্গ : মহিলা	DUU0181917 ফটো উপলব্ধ	362 নাম : মতিবুৰ বহমান পিতাৰ নাম: আছৰ আলী ঘৰ নং : 69 বয়স : 21 লিঙ্গ : পুৰুষ	DUU0037143 ফটো উপলব্ধ	R 363 নাম : ববিজা খাতুন স্বামীৰ নাম: আতীবুৰ্হ বহমান ঘৰ নং : 69 বয়স : 21 লিঙ্গ : মহিলা	DUU0139246 ফটো উপলব্ধ
364 নাম : পাৰবিনা খাতুন স্বামীৰ নাম: মতিবুৰ্হ বহমান ঘৰ নং : 69 বয়স : 19 লিঙ্গ : মহিলা	DUU0132670 ফটো উপলব্ধ	365 নাম : গুলজাৰ হুছেইন পিতাৰ নাম: আব্দুল আলী ঘৰ নং : 90 বয়স : 34 লিঙ্গ : পুৰুষ	DCS0238154 ফটো উপলব্ধ	366 নাম : ইমৰান হুছেইন পিতাৰ নাম: মৃত আব্দুল আলী ঘৰ নং : 70 ক বয়স : 22 লিঙ্গ : পুৰুষ	DUU0153072 ফটো উপলব্ধ
367 নাম : কুলচুমা বেগম স্বামীৰ নাম: মুজামিল হুছেইন ঘৰ নং : 70 বয়স : 34 লিঙ্গ : মহিলা	DCS0285957 ফটো উপলব্ধ	368 নাম : ছাইদুল ইছলাম পিতাৰ নাম: খাইবুল ইছলাম ঘৰ নং : 70 খ বয়স : 19 লিঙ্গ : পুৰুষ	DUU0131805 ফটো উপলব্ধ	369 নাম : খাইবুল ইছলাম পিতাৰ নাম: আব্দুল মন্নান ঘৰ নং : 90খ বয়স : 48 লিঙ্গ : পুৰুষ	DCS4237314 ফটো উপলব্ধ
370 নাম : মনোৱাৰা বেগম স্বামীৰ নাম: আব্দুল আলী ঘৰ নং : 90ক বয়স : 47 লিঙ্গ : মহিলা	DCS4237303 ফটো উপলব্ধ	371 নাম : ছালেমা বেগম স্বামীৰ নাম: খাইবুল ইছলাম ঘৰ নং : 90খ বয়স : 42 লিঙ্গ : মহিলা	DCS4237325 ফটো উপলব্ধ	372 নাম : মোজামিল হুছেইন পিতাৰ নাম: আব্দুল আলী ঘৰ নং : 90ক বয়স : 34 লিঙ্গ : পুৰুষ	DCS4242493 ফটো উপলব্ধ
373 নাম : আমানত আলী পিতাৰ নাম: বহিম বক্স ঘৰ নং : 91 বয়স : 65 লিঙ্গ : পুৰুষ	DCS4237336 ফটো উপলব্ধ	374 নাম : আব্দুল কাদিৰ পিতাৰ নাম: আমানত আলী ঘৰ নং : 91 বয়স : 39 লিঙ্গ : পুৰুষ	DCS4237358 ফটো উপলব্ধ	375 নাম : হাচমত আলী পিতাৰ নাম: আমানত আলী ঘৰ নং : 91 বয়স : 38 লিঙ্গ : পুৰুষ	DCS4242722 ফটো উপলব্ধ
376 নাম : ৰচতুম আলী পিতাৰ নাম: আমানত আলী ঘৰ নং : 91 বয়স : 34 লিঙ্গ : পুৰুষ	DCS4242391 ফটো উপলব্ধ	377 নাম : শুকুৰী বেগম স্বামীৰ নাম: হাচমত আলী ঘৰ নং : 91 বয়স : 33 লিঙ্গ : মহিলা	DCS0394841 ফটো উপলব্ধ	# 378 নাম : এউচুব আলী পিতাৰ নাম: আমানত আলী ঘৰ নং : 91 বয়স : 28 লিঙ্গ : পুৰুষ	DCS0394783 ফটো উপলব্ধ
379 নাম : মজেদা বেগম স্বামীৰ নাম: ৰচতুম আলী ঘৰ নং : 91 বয়স : 28 লিঙ্গ : মহিলা	DCS0394924 ফটো উপলব্ধ	380 নাম : আয়েশ্বা খাতুন স্বামীৰ নাম: আব্দুল কাদিৰ ঘৰ নং : 71 বয়স : 24 লিঙ্গ : মহিলা	DUU0143024 ফটো উপলব্ধ	381 নাম : আমিৰ উদ্দিন পিতাৰ নাম: ফহিজ উদ্দিন ঘৰ নং : 92 বয়স : 53 লিঙ্গ : পুৰুষ	DCS4237370 ফটো উপলব্ধ
382 নাম : মায়াবন নেছা স্বামীৰ নাম: আমিৰ উদ্দিন ঘৰ নং : 92 বয়স : 45 লিঙ্গ : মহিলা	DCS4237381 ফটো উপলব্ধ	S 383 নাম : ফিৰদৌছি বেগম পিতাৰ নাম: মিনাজ উদ্দিন ঘৰ নং : 72 বয়স : 22 লিঙ্গ : মহিলা	DTK1324375 ফটো উপলব্ধ	384 নাম : চৰিফ উদ্দিন পিতাৰ নাম: আমিৰ উদ্দিন ঘৰ নং : 72 বয়স : 22 লিঙ্গ : পুৰুষ	DUU0129353 ফটো উপলব্ধ
385 নাম : ৰকিবুল উদ্দিন পিতাৰ নাম: আমিৰ উদ্দিন ঘৰ নং : 72 বয়স : 19 লিঙ্গ : পুৰুষ	DUU0129379 ফটো উপলব্ধ	386 নাম : ফকৰ উদ্দিন পিতাৰ নাম: ফহিজ উদ্দিন ঘৰ নং : 90 বয়স : 40 লিঙ্গ : পুৰুষ	DCS4237392 ফটো উপলব্ধ	387 নাম : আছিয়া খাতুন স্বামীৰ নাম: ফকৰ উদ্দিন ঘৰ নং : 90 বয়স : 36 লিঙ্গ : মহিলা	DCS4237405 ফটো উপলব্ধ
388 নাম : কুলচুমা খাতুন পিতাৰ নাম: হাফিজ উদ্দিন ঘৰ নং : 73 বয়স : 22 লিঙ্গ : মহিলা	DUU0203588 ফটো উপলব্ধ	389 নাম : ৰসিদা খাতুন স্বামীৰ নাম: হাফিজ উদ্দিন ঘৰ নং : 73ক বয়স : 51 লিঙ্গ : মহিলা	DCS4237438 ফটো উপলব্ধ	390 নাম : হাফিজ উদ্দিন পিতাৰ নাম: ফহিজ উদ্দিন ঘৰ নং : 73ক বয়স : 50 লিঙ্গ : পুৰুষ	DCS4237427 ফটো উপলব্ধ



391 নাম : হাজেৰা খাতুন স্বামীৰ নাম: ফাইজ উদ্দিন ঘৰ নং : ৭৩ক বয়স : 87 লিঙ্গ : মহিলা	DCS4237416 ফটো উপলব্ধ	392 নাম : ছফৰা খাতুন স্বামীৰ নাম: নিজাম উদ্দিন ঘৰ নং : ৭৪ বয়স : 67 লিঙ্গ : মহিলা	DCS4237461 ফটো উপলব্ধ	393 নাম : হালিমা খাতুন পিতাৰ নাম: নিজাম উদ্দিন ঘৰ নং : ৭৪ বয়স : 42 লিঙ্গ : মহিলা	DCS4242175 ফটো উপলব্ধ
394 নাম : আমেনা খাতুন পিতাৰ নাম: নিজাম উদ্দিন ঘৰ নং : ৭৪ বয়স : 42 লিঙ্গ : মহিলা	DCS1464551 ফটো উপলব্ধ	395 নাম : ইদ্রিছ আলী পিতাৰ নাম: নিজাম উদ্দিন ঘৰ নং : ৭৪গ বয়স : 37 লিঙ্গ : পুৰুষ	DCS4237494 ফটো উপলব্ধ	396 নাম : অফেলা বেগম স্বামীৰ নাম: ইদ্রিছ আলী ঘৰ নং : ৭৪গ বয়স : 33 লিঙ্গ : মহিলা	DCS0223388 ফটো উপলব্ধ
397 নাম : বাজিব হুছেইন পিতাৰ নাম: ইউনুছ আলী ঘৰ নং : 74ঘ বয়স : 20 লিঙ্গ : পুৰুষ	DUU0094987 ফটো উপলব্ধ	398 নাম : অলিবুৰ বহমান পিতাৰ নাম: আব্দুল কৰিম ঘৰ নং : ৭৪ক বয়স : 24 লিঙ্গ : পুৰুষ	DCS1722826 ফটো উপলব্ধ	# 399 নাম : মোঃ আব্দুল জলিল পিতাৰ নাম: আব্দুল কৰিম ঘৰ নং : ৭৪খ বয়স : 35 লিঙ্গ : পুৰুষ	DCS4237507 ফটো উপলব্ধ
# 400 নাম : ইয়াছমিনা খাতুন স্বামীৰ নাম: মোঃ আব্দুল জলিল ঘৰ নং : ৭৪খ বয়স : 28 লিঙ্গ : মহিলা	DCS0421438 ফটো উপলব্ধ	# 401 নাম : হাছিনা খাতুন স্বামীৰ নাম: আব্দুল কৰিম ঘৰ নং : ৭৪ক বয়স : 49 লিঙ্গ : মহিলা	DCS4237518 ফটো উপলব্ধ	# 402 নাম : ইউনুছ আলী পিতাৰ নাম: নিজাম উদ্দিন ঘৰ নং : ৭৪ঘ বয়স : 39 লিঙ্গ : পুৰুষ	DCS4237472 ফটো উপলব্ধ
# 403 নাম : আমিনা খাতুন স্বামীৰ নাম: ইউনুছ আলী ঘৰ নং : ৭৪ঘ বয়স : 36 লিঙ্গ : মহিলা	DCS4237483 ফটো উপলব্ধ	404 নাম : শুকুৰ জ্ঞান বিবি স্বামীৰ নাম: তোতামিঞা ঘৰ নং : ৭৫ বয়স : 85 লিঙ্গ : মহিলা	DCS4237530 ফটো উপলব্ধ	405 নাম : নুৰ নেহাৰ বেগম স্বামীৰ নাম: ফাইজ উদ্দিন ঘৰ নং : ৭৫ বয়স : 41 লিঙ্গ : মহিলা	DCS0646166 ফটো উপলব্ধ
406 নাম : মোঃ জাকারুল ইছলাম পিতাৰ নাম: মোঃ তোতা মিয়া ঘৰ নং : ৭৫ বয়স : 35 লিঙ্গ : পুৰুষ	DCS4242517 ফটো উপলব্ধ	407 নাম : বাইনা বেগম স্বামীৰ নাম: জাকারুল ইছলাম ঘৰ নং : ৭৫ বয়স : 29 লিঙ্গ : মহিলা	DCS0422048 ফটো উপলব্ধ	408 নাম : আছনুৰ খাতুন স্বামীৰ নাম: হাচেন আলী ঘৰ নং : 75খ বয়স : 61 লিঙ্গ : মহিলা	DTK8835845 ফটো উপলব্ধ
S 409 নাম : মহম্মদ আয়শুল হক পিতাৰ নাম: হাচেন আলী ঘৰ নং : 75খ বয়স : 34 লিঙ্গ : পুৰুষ	DTK8835856 ফটো উপলব্ধ	410 নাম : বাজিব হুছেইন পিতাৰ নাম: ফাইজ উদ্দিন ঘৰ নং : 75খ বয়স : 20 লিঙ্গ : পুৰুষ	DUU0176453 ফটো উপলব্ধ	411 নাম : মইনুল হক পিতাৰ নাম: হাচেন আলী ঘৰ নং : 75খ বয়স : 33 লিঙ্গ : পুৰুষ	DTK0233221 ফটো উপলব্ধ
412 নাম : জৰিনা খাতুন স্বামীৰ নাম: মইনুল হক ঘৰ নং : 75খ বয়স : 27 লিঙ্গ : মহিলা	DTK0392944 ফটো উপলব্ধ	413 নাম : ফাইজ উদ্দিন পিতাৰ নাম: আজিম উদ্দিন ঘৰ নং : ৭৫খ বয়স : 44 লিঙ্গ : পুৰুষ	DCS0421495 ফটো উপলব্ধ	S 414 নাম : আব্দুল কাদিৰ পিতাৰ নাম: খালিলুৰ বহমান ঘৰ নং : ৭৫খ বয়স : 42 লিঙ্গ : পুৰুষ	DCS0421537 ফটো উপলব্ধ
S 415 নাম : কৰিমুন নেছা স্বামীৰ নাম: আব্দুল কাদিৰ ঘৰ নং : ৭৫খ বয়স : 36 লিঙ্গ : মহিলা	DCS0421669 ফটো উপলব্ধ	S 416 নাম : নুৰুল হক পিতাৰ নাম: হাচেন আলী ঘৰ নং : 75খ বয়স : 33 লিঙ্গ : পুৰুষ	DTK8843934 ফটো উপলব্ধ	S 417 নাম : মনোৰাৰা বেগম স্বামীৰ নাম: নুৰুল হক ঘৰ নং : 75খ বয়স : 32 লিঙ্গ : মহিলা	DCS0146050 ফটো উপলব্ধ
S2 418 নাম : ফৰহানা বেগম স্বামীৰ নাম: মইনুল হক ঘৰ নং : 75খ বয়স : 28 লিঙ্গ : মহিলা	DTK0653451 ফটো উপলব্ধ	419 নাম : ওৱাহিদুৰ ইছলাম পিতাৰ নাম: তোতামিঞা ঘৰ নং : ৭৫ক বয়স : 50 লিঙ্গ : পুৰুষ	DCS4237529 ফটো উপলব্ধ	420 নাম : জেলেকা খাতুন স্বামীৰ নাম: ওৱাইদুল ইছলাম ঘৰ নং : ৭৫ক বয়স : 35 লিঙ্গ : মহিলা	DCS2053385 ফটো উপলব্ধ



421 নাম : মহিদুল ইছলাম পিতাৰ নাম: তোতামিঞা ঘৰ নং : ৭৬ বয়স : 41 লিঙ্গ : পুৰুষ	DCS4237541 ফটো উপলব্ধ	422 নাম : হনুফা বেগম স্বামীৰ নাম: মহিদুল ইছলাম ঘৰ নং : ৭৬ বয়স : 38 লিঙ্গ : মহিলা	DCS0224857 ফটো উপলব্ধ	423 নাম : চইদুল ইছলাম পিতাৰ নাম: তোতামিঞা ঘৰ নং : ৭৭ বয়স : 57 লিঙ্গ : পুৰুষ	DCS4237563 ফটো উপলব্ধ
424 নাম : জহুৰা খাতুন স্বামীৰ নাম: শহিদুল ইছলাম ঘৰ নং : ৭৭ বয়স : 46 লিঙ্গ : মহিলা	DCS4237574 ফটো উপলব্ধ	425 নাম : অজিজুল বহমান পিতাৰ নাম: চইদুল ইছলাম ঘৰ নং : ৭৭ বয়স : 23 লিঙ্গ : পুৰুষ	DCS1551761 ফটো উপলব্ধ	426 নাম : আব্দুল হাই পিতাৰ নাম: কাসেম আলি ঘৰ নং : ৭৮ বয়স : 58 লিঙ্গ : পুৰুষ	DCS1613777 ফটো উপলব্ধ
427 নাম : বহিমা খাতুন স্বামীৰ নাম: আব্দুল হাই ঘৰ নং : ৭৮ বয়স : 47 লিঙ্গ : মহিলা	DCS4237596 ফটো উপলব্ধ	428 নাম : ববিউল ইছলাম পিতাৰ নাম: আব্দুল হাই ঘৰ নং : ৭৮ বয়স : 34 লিঙ্গ : পুৰুষ	DCS4237609 ফটো উপলব্ধ	429 নাম : বিছমা বেগম স্বামীৰ নাম: ববিউল ইছলাম ঘৰ নং : ৭৮ বয়স : 30 লিঙ্গ : মহিলা	DCS2053681 ফটো উপলব্ধ
430 নাম : নজৰুল ইছলাম পিতাৰ নাম: আব্দুল হাই ঘৰ নং : ৭৮ বয়স : 26 লিঙ্গ : পুৰুষ	DCS1613710 ফটো উপলব্ধ	431 নাম : ফইজুল ইছলাম পিতাৰ নাম: আব্দুল হাই ঘৰ নং : ৭৮ বয়স : 25 লিঙ্গ : পুৰুষ	DCS0675694 ফটো উপলব্ধ	432 নাম : নাজমিন চুলতানা পাটোৱাৰী পিতাৰ নাম: নজৰুল ইছলাম পাটোৱাৰী ঘৰ নং : 78 বয়স : 25 লিঙ্গ : মহিলা	DCS0678334 ফটো উপলব্ধ
433 নাম : সইফুল ইছলাম পিতাৰ নাম: আব্দুল হাই ঘৰ নং : ৭৮ বয়স : 22 লিঙ্গ : পুৰুষ	DCS1865021 ফটো উপলব্ধ	434 নাম : বিউটা বেগম স্বামীৰ নাম: নজৰুল ইছলাম ঘৰ নং : 78 বয়স : 22 লিঙ্গ : মহিলা	DUU0036848 ফটো উপলব্ধ	435 নাম : জোচনাৰা বেগম পিতাৰ নাম: আব্দুল হাই ঘৰ নং : 78 বয়স : 19 লিঙ্গ : মহিলা	DUU0168641 ফটো উপলব্ধ
436 নাম : ছফিকুল ইছলাম পিতাৰ নাম: আব্দুল হাই ঘৰ নং : ৭৮ ক বয়স : 28 লিঙ্গ : পুৰুষ	DCS0423996 ফটো উপলব্ধ	437 নাম : আব্দুল মজিদ পিতাৰ নাম: নিজাম উদ্দিন ঘৰ নং : ৭৯ বয়স : 48 লিঙ্গ : পুৰুষ	DCS4237610 ফটো উপলব্ধ	438 নাম : আছমা বেগম স্বামীৰ নাম: আব্দুল মজিদ ঘৰ নং : ৭৯ বয়স : 45 লিঙ্গ : মহিলা	DCS4237621 ফটো উপলব্ধ
439 নাম : ছাদ্দাম হুছেইন পিতাৰ নাম: আব্দুল মজিদ ঘৰ নং : ৭৯ বয়স : 28 লিঙ্গ : পুৰুষ	DCS0424697 ফটো উপলব্ধ	440 নাম : হালিমা খাতুন স্বামীৰ নাম: ছাদ্দাম হুছেইন ঘৰ নং : 79 বয়স : 24 লিঙ্গ : মহিলা	DUU0006213 ফটো উপলব্ধ	441 নাম : নূৰ ইছলাম পিতাৰ নাম: নিজাম উদ্দিন ঘৰ নং : ৮০ বয়স : 52 লিঙ্গ : পুৰুষ	DCS4237632 ফটো উপলব্ধ
442 নাম : খুদেজা বেগম স্বামীৰ নাম: নূৰ ইছলাম ঘৰ নং : ৮০ বয়স : 48 লিঙ্গ : মহিলা	DCS4237643 ফটো উপলব্ধ	443 নাম : আউৰাল আলম পিতাৰ নাম: নূৰ ইছলাম ঘৰ নং : 80 বয়স : 26 লিঙ্গ : পুৰুষ	DCS1614395 ফটো উপলব্ধ	444 নাম : মন্নাছ আলী পিতাৰ নাম: নিজাম উদ্দিন ঘৰ নং : ৮১ বয়স : 44 লিঙ্গ : পুৰুষ	DCS4237654 ফটো উপলব্ধ
445 নাম : ফাতিমা বেগম স্বামীৰ নাম: মন্নাছ আলী ঘৰ নং : ৮১ বয়স : 41 লিঙ্গ : মহিলা	DCS4237665 ফটো উপলব্ধ	446 নাম : ফকৰুল ইছলাম পিতাৰ নাম: মন্নাছ আলী ঘৰ নং : ৮১ বয়স : 24 লিঙ্গ : পুৰুষ	DCS1873587 ফটো উপলব্ধ	447 নাম : জাহাঙ্গীৰ আলম পিতাৰ নাম: মন্নাছ আলী ঘৰ নং : 81 বয়স : 21 লিঙ্গ : পুৰুষ	DUU0071290 ফটো উপলব্ধ
448 নাম : আব্দুল সহিদ পিতাৰ নাম: আব্দুল মতলিব ঘৰ নং : ৮২ বয়স : 60 লিঙ্গ : পুৰুষ	DCS4237676 ফটো উপলব্ধ	449 নাম : সাহাবুন নেছা স্বামীৰ নাম: আব্দুল সহিদ ঘৰ নং : ৮২ বয়স : 43 লিঙ্গ : মহিলা	DCS4237687 ফটো উপলব্ধ	450 নাম : সাহাব উদ্দিন লক্ষুৰ পিতাৰ নাম: আব্দুল সাহিদ ঘৰ নং : ৮২ বয়স : 23 লিঙ্গ : পুৰুষ	DCS1885904 ফটো উপলব্ধ



451 নাম : নাজিয়া চুলতানা স্বামীৰ নাম: সাহাব উদ্দিন লক্ষৰ ঘৰ নং : 82 বয়স : 20 লিঙ্গ : মহিলা	DUU0132936 ফটো উপলব্ধ	452 নাম : আফাজ উদ্দিন পিতাৰ নাম: হামিদ আলী ঘৰ নং : ৮৩ বয়স : 55 লিঙ্গ : পুৰুষ	DCS4237698 ফটো উপলব্ধ	453 নাম : দ্বীন ইছলাম পিতাৰ নাম: আফাজ উদ্দিন ঘৰ নং : ৮৩ বয়স : 36 লিঙ্গ : পুৰুষ	DCS4237712 ফটো উপলব্ধ
454 নাম : চফিকুল ইছলাম পিতাৰ নাম: আফাজ উদ্দিন ঘৰ নং : ৮৩ বয়স : 32 লিঙ্গ : পুৰুষ	DCS0351320 ফটো উপলব্ধ	455 নাম : মইনা বেগম স্বামীৰ নাম: চপিকুল ইছলাম ঘৰ নং : 83 বয়স : 21 লিঙ্গ : মহিলা	DUU0156950 ফটো উপলব্ধ	#2 456 নাম : জমিলা খাতুন স্বামীৰ নাম: আইন উদ্দিন ঘৰ নং : ৮৪ বয়স : 80 লিঙ্গ : মহিলা	DCS4237734 ফটো উপলব্ধ
# 457 নাম : চাইফ উদ্দিন পিতাৰ নাম: আইন উদ্দিন ঘৰ নং : ৮৪ বয়স : 37 লিঙ্গ : পুৰুষ	DCS4237756 ফটো উপলব্ধ	458 নাম : তাছলিমা খাতুন স্বামীৰ নাম: জালাল উদ্দিন ঘৰ নং : ৮৪ বয়স : 30 লিঙ্গ : মহিলা	DCS0233858 ফটো উপলব্ধ	459 নাম : নাজিমা বেগম স্বামীৰ নাম: চাইফ উদ্দিন ঘৰ নং : ৮৪ বয়স : 25 লিঙ্গ : মহিলা	DCS1891688 ফটো উপলব্ধ
460 নাম : জালাল উদ্দিন পিতাৰ নাম: আইন উদ্দিন মুন্সি ঘৰ নং : ৮৪ক বয়স : 37 লিঙ্গ : পুৰুষ	DCS4237745 ফটো উপলব্ধ	461 নাম : কলিম উদ্দিন পিতাৰ নাম: আইন উদ্দিন মুন্সি ঘৰ নং : ৮৫ বয়স : 47 লিঙ্গ : পুৰুষ	DCS4237767 ফটো উপলব্ধ	462 নাম : হুছনাৰা বেগম স্বামীৰ নাম: কলিম উদ্দিন ঘৰ নং : ৮৫ বয়স : 41 লিঙ্গ : মহিলা	DCS4237778 ফটো উপলব্ধ
463 নাম : মফিজা বেগম পিতাৰ নাম: কলিম উদ্দিন ঘৰ নং : 85 বয়স : 20 লিঙ্গ : মহিলা	DUU0025734 ফটো উপলব্ধ	464 নাম : ছমিৰ উদ্দিন পিতাৰ নাম: আইন উদ্দিন মুন্সি ঘৰ নং : ৮৬ বয়স : 44 লিঙ্গ : পুৰুষ	DCS4237789 ফটো উপলব্ধ	465 নাম : মনোৱাৰা বেগম স্বামীৰ নাম: ছমিৰ উদ্দিন ঘৰ নং : ৮৬ বয়স : 38 লিঙ্গ : মহিলা	DCS4237790 ফটো উপলব্ধ
466 নাম : উমৰ ফাৰুক পিতাৰ নাম: চমীৰ উদ্দিন ঘৰ নং : 86 খণ্ড নং 09 বয়স : 24 লিঙ্গ : পুৰুষ	DUU0077925 ফটো উপলব্ধ	467 নাম : আলাল উদ্দিন পিতাৰ নাম: আইন উদ্দিন মুন্সি ঘৰ নং : ৮৭ বয়স : 42 লিঙ্গ : পুৰুষ	DCS4237803 ফটো উপলব্ধ	468 নাম : হাবেজা খাতুন স্বামীৰ নাম: আলাল উদ্দিন ঘৰ নং : ৮৭ বয়স : 36 লিঙ্গ : মহিলা	DCS4237814 ফটো উপলব্ধ
469 নাম : আব্দুল্লা আহমেদ পিতাৰ নাম: আলাল উদ্দিন ঘৰ নং : 87 বয়স : 20 লিঙ্গ : পুৰুষ	DUU0094292 ফটো উপলব্ধ	470 নাম : জৰিনা খাতুন স্বামীৰ নাম: আব্দুৰ ৰহিম ঘৰ নং : ৮৮ বয়স : 58 লিঙ্গ : মহিলা	DCS4237847 ফটো উপলব্ধ	471 নাম : বৌছনাৰা বেগম পিতাৰ নাম: আব্দুৰ ৰহিম ঘৰ নং : ৮৮ বয়স : 39 লিঙ্গ : মহিলা	DCS4237858 ফটো উপলব্ধ
472 নাম : মাহমুদা বেগম পিতাৰ নাম: আব্দুৰ ৰহিম ঘৰ নং : ৮৮ বয়স : 38 লিঙ্গ : মহিলা	DCS4237869 ফটো উপলব্ধ	473 নাম : আফিফা বেগম পিতাৰ নাম: আব্দুৰ ৰহিম ঘৰ নং : ৮৮ বয়স : 37 লিঙ্গ : মহিলা	DCS4237881 ফটো উপলব্ধ	# 474 নাম : মোঃ মোজাম্মিল হুছেইন পিতাৰ নাম: মোঃ আব্দুৰ ৰহিম ঘৰ নং : ৮৮ বয়স : 36 লিঙ্গ : পুৰুষ	DCS4237870 ফটো উপলব্ধ
475 নাম : জাহানাৰা বেগম পিতাৰ নাম: আব্দুৰ ৰহিম ঘৰ নং : ৮৮ বয়স : 31 লিঙ্গ : মহিলা	DCS4237892 ফটো উপলব্ধ	476 নাম : মহছিনা আখতাৰা স্বামীৰ নাম: মোজাম্মিল হুছেইন ঘৰ নং : ৮৮ বয়স : 29 লিঙ্গ : মহিলা	DCS1773100 ফটো উপলব্ধ	477 নাম : জেনিব জেৰি পিতাৰ নাম: আব্দুৰ ৰহিম ঘৰ নং : ৮৮ বয়স : 28 লিঙ্গ : পুৰুষ	DCS0242420 ফটো উপলব্ধ
478 নাম : তছলিমা বেগম স্বামীৰ নাম: জেনিব জেৰি ঘৰ নং : 88 বয়স : 21 লিঙ্গ : মহিলা	DCS6313415 ফটো উপলব্ধ	479 নাম : জাহানাৰা খাতুন স্বামীৰ নাম: ছমিৰ উদ্দিন শেখ ঘৰ নং : ৮৯ বয়স : 75 লিঙ্গ : মহিলা	DCS4237916 ফটো উপলব্ধ	480 নাম : মইনুল ইছলাম পিতাৰ নাম: ছমিৰ উদ্দিন শেখ ঘৰ নং : ৮৯ বয়স : 35 লিঙ্গ : পুৰুষ	DCS4237927 ফটো উপলব্ধ



481 নাম : তাজমিনা বেগম স্বামীৰ নাম: মইনুল ইছলাম ঘৰ নং : ৮৯ বয়স : 30 লিঙ্গ : মহিলা	DCS0433789 ফটো উপলব্ধ	S 482 নাম : ছাইদৰ বহমান পিতাৰ নাম: মনিৰ উদ্দিন ঘৰ নং : ৪৭ বয়স : 26 লিঙ্গ : পুৰুষ	CBD0745349 ফটো উপলব্ধ	483 নাম : আছিয়া খাতুন স্বামীৰ নাম: ছাইদুল ইছলাম ঘৰ নং : ৯০ বয়স : 45 লিঙ্গ : মহিলা	DCS4237949 ফটো উপলব্ধ
484 নাম : মইজুল ইছলাম পিতাৰ নাম: ছমিৰ উদ্দিন শেখ ঘৰ নং : ৯১ বয়স : 45 লিঙ্গ : পুৰুষ	DCS4237950 ফটো উপলব্ধ	485 নাম : আপেলা খাতুন স্বামীৰ নাম: মইজুল ইছলাম ঘৰ নং : ৯১ বয়স : 39 লিঙ্গ : মহিলা	DCS4237961 ফটো উপলব্ধ	486 নাম : হবিবুল বহমান পিতাৰ নাম: ওবেদ আলী ঘৰ নং : ৯২ বয়স : 59 লিঙ্গ : পুৰুষ	DCS4237972 ফটো উপলব্ধ
487 নাম : আছিয়া খাতুন স্বামীৰ নাম: হবিবুল বহমান ঘৰ নং : ৯২ বয়স : 49 লিঙ্গ : মহিলা	DCS4237983 ফটো উপলব্ধ	488 নাম : হাবুন ইছলাম পিতাৰ নাম: হবিবুল বহমান ঘৰ নং : ৯২ বয়স : 33 লিঙ্গ : পুৰুষ	DCS4242380 ফটো উপলব্ধ	489 নাম : ওৱাহিদা বেগম স্বামীৰ নাম: হাবুন ইছলাম ঘৰ নং : ৯২ বয়স : 29 লিঙ্গ : মহিলা	DCS0437756 ফটো উপলব্ধ
490 নাম : ইব্রাহিম আলী পিতাৰ নাম: হবিবুল বহমান ঘৰ নং : ৯২ বয়স : 27 লিঙ্গ : পুৰুষ	DCS0245191 ফটো উপলব্ধ	491 নাম : শুবফা খাতুন স্বামীৰ নাম: ইব্রাহিম আলী ঘৰ নং : ৯২ বয়স : 24 লিঙ্গ : মহিলা	DCS0520882 ফটো উপলব্ধ	492 নাম : বাহুল ইছলাম পিতাৰ নাম: হবিবুল বহমান ঘৰ নং : 92 বয়স : 21 লিঙ্গ : পুৰুষ	DUU0087882 ফটো উপলব্ধ
493 নাম : বাবুল আহমেদ পিতাৰ নাম: হবিবুল বহমান ঘৰ নং : 92 বয়স : 21 লিঙ্গ : পুৰুষ	DUU0087981 ফটো উপলব্ধ	# 494 নাম : ইক্ৰামুল হুছেইন পিতাৰ নাম: হৈজুল হক ঘৰ নং : ৯২ক বয়স : 23 লিঙ্গ : পুৰুষ	DCS1913011 ফটো উপলব্ধ	495 নাম : হৈজুল হক পিতাৰ নাম: ছমিৰ উদ্দিন শেখ ঘৰ নং : ৯২ক বয়স : 47 লিঙ্গ : পুৰুষ	DCS4237994 ফটো উপলব্ধ
496 নাম : বাবজান বিবি স্বামীৰ নাম: হৈজুল হক ঘৰ নং : ৯২ক বয়স : 43 লিঙ্গ : মহিলা	DCS4238000 ফটো উপলব্ধ	497 নাম : আলাল উদ্দিন পিতাৰ নাম: মহাম্মদ আলী ঘৰ নং : ৯৩ বয়স : 60 লিঙ্গ : পুৰুষ	DCS4238011 ফটো উপলব্ধ	498 নাম : ছাহাৰা বেগম স্বামীৰ নাম: আলাল উদ্দিন ঘৰ নং : ৯৩ বয়স : 51 লিঙ্গ : মহিলা	DCS4238022 ফটো উপলব্ধ
499 নাম : বানোচা বেগম স্বামীৰ নাম: দ্বীন ইছলাম ঘৰ নং : ৯৩ বয়স : 31 লিঙ্গ : মহিলা	DCS0394833 ফটো উপলব্ধ	500 নাম : আহমদ আলী পিতাৰ নাম: আলাল উদ্দিন ঘৰ নং : ৯৩ বয়স : 23 লিঙ্গ : পুৰুষ	DCS1547447 ফটো উপলব্ধ	501 নাম : মমিনা খাতুন স্বামীৰ নাম: আহমদ আলী ঘৰ নং : 93 বয়স : 20 লিঙ্গ : মহিলা	DUU0148007 ফটো উপলব্ধ
502 নাম : আৰচব আলী পিতাৰ নাম: আলাল উদ্দিন ঘৰ নং : ৯৩ক বয়স : 33 লিঙ্গ : পুৰুষ	DCS4242426 ফটো উপলব্ধ	503 নাম : জয়নব বিবি স্বামীৰ নাম: আৰচব আলী ঘৰ নং : ৯৩ক বয়স : 31 লিঙ্গ : মহিলা	DCS2053750 ফটো উপলব্ধ	504 নাম : চাহাব উদ্দিন পিতাৰ নাম: মহাম্মদ আলী ঘৰ নং : ৯৪ বয়স : 70 লিঙ্গ : পুৰুষ	DCS4238033 ফটো উপলব্ধ
505 নাম : হাছিনা বেগম পিতাৰ নাম: চাহাব উদ্দিন ঘৰ নং : ৯৪ বয়স : 38 লিঙ্গ : মহিলা	DCS4238055 ফটো উপলব্ধ	506 নাম : নাজিমা খাতুন স্বামীৰ নাম: আছকৰ আলী ঘৰ নং : ৯৪ বয়স : 38 লিঙ্গ : মহিলা	DCS6737639 ফটো উপলব্ধ	507 নাম : ৰমজান আলী পিতাৰ নাম: চাহাব উদ্দিন ঘৰ নং : ৯৪ বয়স : 32 লিঙ্গ : পুৰুষ	DCS2053636 ফটো উপলব্ধ
508 নাম : আছকৰ আলী পিতাৰ নাম: সাহাব উদ্দিন ঘৰ নং : ৯৪ বয়স : 32 লিঙ্গ : পুৰুষ	DCS4242437 ফটো উপলব্ধ	509 নাম : হুছনাৰা বেগম স্বামীৰ নাম: কুদ্দুছ আলী ঘৰ নং : 94 বয়স : 27 লিঙ্গ : মহিলা	DUU0103952 ফটো উপলব্ধ	510 নাম : কুদ্দুছ আলী পিতাৰ নাম: চাহাব উদ্দিন ঘৰ নং : 94 বয়স : 25 লিঙ্গ : পুৰুষ	DCS0667527 ফটো উপলব্ধ



511	DCS1754506	ফটো উপলব্ধ	512	DUU0039388	ফটো উপলব্ধ	513	DUU0153080	ফটো উপলব্ধ
নাম : ইমৰানা খাতুন স্বামীৰ নাম: বমজান আলী ঘৰ নং : ৯৪ বয়স : 23 লিঙ্গ : মহিলা			নাম : উছমান আলী পিতাৰ নাম: চাহাব উদ্দিন ঘৰ নং : 94 বয়স : 22 লিঙ্গ : পুৰুষ			নাম : আক্কাছ আলী পিতাৰ নাম: চাহাব উদ্দিন ঘৰ নং : 94 বয়স : 19 লিঙ্গ : পুৰুষ		
514	DCS0244525	ফটো উপলব্ধ	515	DCS4242357	ফটো উপলব্ধ	516	DCS4238113	ফটো উপলব্ধ
নাম : মনোৰাৰা বেগম স্বামীৰ নাম: ইউচুফ আলী ঘৰ নং : ৯৪ক বয়স : 31 লিঙ্গ : মহিলা			নাম : ইউচুফ আলী পিতাৰ নাম: সাহাব উদ্দিন ঘৰ নং : ৯৪ক বয়স : 36 লিঙ্গ : পুৰুষ			নাম : ওৱাহিদুৰ বহমান পিতাৰ নাম: আব্দুল আজিজ ঘৰ নং : ৯৫ বয়স : 44 লিঙ্গ : পুৰুষ		
517	DCS4238124	ফটো উপলব্ধ	518	DCS0606905	ফটো উপলব্ধ	519	DCS1791565	ফটো উপলব্ধ
নাম : জহুৰা বেগম স্বামীৰ নাম: ওৱাহিদুৰ বহমান ঘৰ নং : ৯৫ বয়স : 43 লিঙ্গ : মহিলা			নাম : মস্তুফা আহমেদ পিতাৰ নাম: আব্দুল মতালিব ঘৰ নং : ৯৫ বয়স : 26 লিঙ্গ : পুৰুষ			নাম : জহিবুৰ বহমান পিতাৰ নাম: ওৱাহিদুৰ বহমান ঘৰ নং : ৯৫ বয়স : 23 লিঙ্গ : পুৰুষ		
520	DUU0143032	ফটো উপলব্ধ	521	DCS0248211	ফটো উপলব্ধ	#2 522	DCS4238146	ফটো উপলব্ধ
নাম : নুৰ আলম পিতাৰ নাম: ওৱাহিদুৰ বহমান ঘৰ নং : 95 বয়স : 20 লিঙ্গ : পুৰুষ			নাম : মুছতাক আহমেদ পিতাৰ নাম: আব্দুল মতালিব ঘৰ নং : 95খ বয়স : 37 লিঙ্গ : পুৰুষ			নাম : ছুফৰা খাতুন পিতাৰ নাম: আব্দুল আজিজ ঘৰ নং : ৯৫খ বয়স : 56 লিঙ্গ : মহিলা		
523	DCS4238179	ফটো উপলব্ধ	524	DCS4238180	ফটো উপলব্ধ	# 525	DCS4238135	ফটো উপলব্ধ
নাম : হবিবুৰ বহমান পিতাৰ নাম: আব্দুল আজিজ ঘৰ নং : ৯৬ বয়স : 58 লিঙ্গ : পুৰুষ			নাম : মমতাজ বেগম স্বামীৰ নাম: হবিবুৰ বহমান ঘৰ নং : ৯৬ বয়স : 48 লিঙ্গ : মহিলা			নাম : মাচুমা বেগম পিতাৰ নাম: হবিবুৰ বহমান ঘৰ নং : ৯৬ বয়স : 36 লিঙ্গ : মহিলা		
526	DCS0616854	ফটো উপলব্ধ	527	DCS4238204	ফটো উপলব্ধ	528	DCS4238215	ফটো উপলব্ধ
নাম : তৌফিকু বহমান পিতাৰ নাম: হবিবুৰ বহমান ঘৰ নং : ৯৬ বয়স : 26 লিঙ্গ : পুৰুষ			নাম : মইনুল হক পিতাৰ নাম: মফিজ উদ্দিন ঘৰ নং : ৯৭ বয়স : 44 লিঙ্গ : পুৰুষ			নাম : নুৰজাহান বেগম স্বামীৰ নাম: আতাবুৰ বহমান ঘৰ নং : ৯৭ বয়স : 37 লিঙ্গ : মহিলা		
529	DCS0247296	ফটো উপলব্ধ	530	DUU0218404	ফটো উপলব্ধ	531	DCS0248245	ফটো উপলব্ধ
নাম : জেছমিনা বেগম পিতাৰ নাম: মফিজ উদ্দিন ঘৰ নং : ৯৭ বয়স : 32 লিঙ্গ : মহিলা			নাম : মোফাজ্জল হক পিতাৰ নাম: মইনুল হক ঘৰ নং : 97 বয়স : 19 লিঙ্গ : পুৰুষ			নাম : পিয়াৰা বেগম স্বামীৰ নাম: মতিবুৰ বহমান ঘৰ নং : ৯৮ বয়স : 31 লিঙ্গ : মহিলা		
532	DCS0259457	ফটো উপলব্ধ	533	DCS1532480	ফটো উপলব্ধ	534	DCS1913250	ফটো উপলব্ধ
নাম : বিশ্বীমা বেগম স্বামীৰ নাম: মতিবুৰ বহমান ঘৰ নং : 98 বয়স : 31 লিঙ্গ : মহিলা			নাম : হাছিনা বেগম স্বামীৰ নাম: জিয়াবুৰ বহমান ঘৰ নং : ৯৮ বয়স : 29 লিঙ্গ : মহিলা			নাম : জেছমিনা বেগম স্বামীৰ নাম: আতাবুৰ বহমান ঘৰ নং : ৯৮ বয়স : 36 লিঙ্গ : মহিলা		
# 535	DCS3738554	ফটো উপলব্ধ	536	DCS3738587	ফটো উপলব্ধ	537	DCS4238259	ফটো উপলব্ধ
নাম : কালাম উদ্দিন পিতাৰ নাম: আলাল উদ্দিন ঘৰ নং : 98ক বয়স : 50 লিঙ্গ : পুৰুষ			নাম : মইৰম নেছা স্বামীৰ নাম: কালাম উদ্দিন ঘৰ নং : ৯৮ক বয়স : 42 লিঙ্গ : মহিলা			নাম : আতাবুৰ বহমান পিতাৰ নাম: জমিৰ আলী ঘৰ নং : ৯৮ক বয়স : 42 লিঙ্গ : পুৰুষ		
538	DCS4238271	ফটো উপলব্ধ	539	DCS4238260	ফটো উপলব্ধ	540	DCS4238293	ফটো উপলব্ধ
নাম : মতিবুৰ বহমান পিতাৰ নাম: জমিৰ আলী ঘৰ নং : ৯৮খ বয়স : 37 লিঙ্গ : পুৰুষ			নাম : মিনা খাতুন স্বামীৰ নাম: আতাবুৰ বহমান ঘৰ নং : ৯৮ক বয়স : 36 লিঙ্গ : মহিলা			নাম : আজিজুৰ বহমান পিতাৰ নাম: জমিৰ আলী ঘৰ নং : ৯৯ বয়স : 45 লিঙ্গ : পুৰুষ		



541 নাম : ফাতিমা খাতুন স্বামীৰ নাম: আজিজুৰ বহমান ঘৰ নং : ৯৯ বয়স : 40 লিঙ্গ : মহিলা	DCS4238306 ফটো উপলব্ধ	542 নাম : আব্দুল ৰফ পিতাৰ নাম: আজিজুৰ বহমান ঘৰ নং : 99 বয়স : 20 লিঙ্গ : পুৰুষ	DUU0007617 ফটো উপলব্ধ	543 নাম : ফয়জুৰ বহমান পিতাৰ নাম: জামিৰ আলী ঘৰ নং : ১০০ বয়স : 55 লিঙ্গ : পুৰুষ	DCS4238317 ফটো উপলব্ধ
544 নাম : নুৰজাহান বেগম স্বামীৰ নাম: ফয়জুৰ বহমান ঘৰ নং : ১০০ বয়স : 47 লিঙ্গ : মহিলা	DCS4238328 ফটো উপলব্ধ	545 নাম : আব্দুল আলী পিতাৰ নাম: ফয়জুৰ বহমান ঘৰ নং : ১০০ বয়স : 32 লিঙ্গ : পুৰুষ	DCS0634014 ফটো উপলব্ধ	546 নাম : বিল্লাল হুছেইন পিতাৰ নাম: ফয়জুৰ বহমান ঘৰ নং : ১০০ বয়স : 31 লিঙ্গ : পুৰুষ	DCS0656231 ফটো উপলব্ধ
547 নাম : আলাচুমা বেগম স্বামীৰ নাম: বিল্লাল হুছেইন ঘৰ নং : ১০০ বয়স : 30 লিঙ্গ : মহিলা	DCS0528026 ফটো উপলব্ধ	548 নাম : তৈবুৰ বহমান পিতাৰ নাম: ফয়জুৰ বহমান ঘৰ নং : ১০০ বয়স : 25 লিঙ্গ : পুৰুষ	DCS0648592 ফটো উপলব্ধ	549 নাম : হাচিনা বেগম স্বামীৰ নাম: তৈবুৰ বহমান ঘৰ নং : ১০০ বয়স : 25 লিঙ্গ : মহিলা	DCS0656009 ফটো উপলব্ধ
550 নাম : বীণা বেগম স্বামীৰ নাম: আব্দুল আলী ঘৰ নং : ১০০ বয়স : 23 লিঙ্গ : মহিলা	DCS1974054 ফটো উপলব্ধ	551 নাম : হবিবুৰ বহমান পিতাৰ নাম: ইনছান আলী ঘৰ নং : ১০১ বয়স : 39 লিঙ্গ : পুৰুষ	DCS4238340 ফটো উপলব্ধ	552 নাম : আজিমা বেগম স্বামীৰ নাম: আজিজুৰ বহমান ঘৰ নং : 101 বয়স : 38 লিঙ্গ : মহিলা	BMX2841443 ফটো উপলব্ধ
553 নাম : আজিজুৰ বহমান পিতাৰ নাম: ইনছান আলী ঘৰ নং : ১০১ বয়স : 34 লিঙ্গ : পুৰুষ	DCS2053647 ফটো উপলব্ধ	554 নাম : নুৰ আছমিনা বেগম স্বামীৰ নাম: হবিবুৰ বহমান ঘৰ নং : ১০১ বয়স : 31 লিঙ্গ : মহিলা	DCS0259358 ফটো উপলব্ধ	555 নাম : আব্দুল হাচিম পিতাৰ নাম: ইনছান আলি ঘৰ নং : ১০১ বয়স : 24 লিঙ্গ : পুৰুষ	DCS0527044 ফটো উপলব্ধ
556 নাম : জিয়াবুৰ বহমান পিতাৰ নাম: ইনছান আলী ঘৰ নং : 101-ঙ বয়স : 45 লিঙ্গ : পুৰুষ	DCS4238373 ফটো উপলব্ধ	S 557 নাম : চুলতানা বেগম স্বামীৰ নাম: শিব্বিৰ হুছেইন ঘৰ নং : 101-ঙ বয়স : 24 লিঙ্গ : মহিলা	LRP0651018 ফটো উপলব্ধ	558 নাম : উম্মো চালুমা স্বামীৰ নাম: আতিকুৰ বহমান ঘৰ নং : ১০১গ বয়স : 38 লিঙ্গ : মহিলা	DCS2053761 ফটো উপলব্ধ
559 নাম : উম্মো চুলেমা স্বামীৰ নাম: ফয়জুৰ বহমান ঘৰ নং : 101 ক বয়স : 29 লিঙ্গ : মহিলা	DCS0226951 ফটো উপলব্ধ	560 নাম : সুৰবানু বেগম স্বামীৰ নাম: ইনছান আলী ঘৰ নং : ১০১ক বয়স : 60 লিঙ্গ : মহিলা	DCS4238362 ফটো উপলব্ধ	561 নাম : চৈয়দ লুতফুৰ বহমান পিতাৰ নাম: ইনছান আলী ঘৰ নং : ১০১ঘ বয়স : 45 লিঙ্গ : পুৰুষ	DCS4238339 ফটো উপলব্ধ
# 562 নাম : সাহিদা বেগম পিতাৰ নাম: ৰফিকুল হক ঘৰ নং : ১০১খ বয়স : 43 লিঙ্গ : মহিলা	DCS2053396 ফটো উপলব্ধ	563 নাম : হাছিনা বেগম স্বামীৰ নাম: চৈয়দ লুতফুৰ বহমান ঘৰ নং : ১০১ঘ বয়স : 40 লিঙ্গ : মহিলা	DCS4238384 ফটো উপলব্ধ	564 নাম : আতিকুৰ বহমান পিতাৰ নাম: মৃত ইনছান আলী ঘৰ নং : ১০১গ বয়স : 33 লিঙ্গ : পুৰুষ	DCS4238395 ফটো উপলব্ধ
565 নাম : ফয়জুৰ বহমান পিতাৰ নাম: মৃত ইনছান আলী ঘৰ নং : ১০১ক বয়স : 33 লিঙ্গ : পুৰুষ	DCS4238408 ফটো উপলব্ধ	566 নাম : মোঃ ডাঃ আব্দুল জুব্বাৰ পিতাৰ নাম: ছামিছ উদ্দিন ঘৰ নং : ১০২ বয়স : 54 লিঙ্গ : পুৰুষ	DCS4238419 ফটো উপলব্ধ	# 567 নাম : মফিদা খাতুন স্বামীৰ নাম: আব্দুল জব্বাৰ ঘৰ নং : ১০২ বয়স : 45 লিঙ্গ : মহিলা	DCS4238420 ফটো উপলব্ধ
568 নাম : মেহবুব বহমান পিতাৰ নাম: আব্দুল জব্বাৰ ঘৰ নং : 102 বয়স : 21 লিঙ্গ : পুৰুষ	DCS6255749 ফটো উপলব্ধ	569 নাম : জেছমিনা খাতুন পিতাৰ নাম: আব্দুল জব্বাৰ ঘৰ নং : 102 বয়স : 20 লিঙ্গ : মহিলা	DUU0092551 ফটো উপলব্ধ	570 নাম : মজিদা খাতুন স্বামীৰ নাম: আব্দুল মতলিব ঘৰ নং : ১০৩ বয়স : 55 লিঙ্গ : মহিলা	DCS4238442 ফটো উপলব্ধ



571 নাম : আব্দুল কাদিৰ পিতাৰ নাম: আব্দুল মতলিব ঘৰ নং : ১০৩ বয়স : 35 লিঙ্গ : পুৰুষ	DCS4238453 ফটো উপলব্ধ	572 নাম : আব্দুল নূৰ পিতাৰ নাম: আব্দুল মতলিব ঘৰ নং : ১০৩ বয়স : 31 লিঙ্গ : পুৰুষ	DCS4242551 ফটো উপলব্ধ	573 নাম : হাছিনা বেগম স্বামীৰ নাম: আব্দুল নূৰ ঘৰ নং : ১০৩ বয়স : 27 লিঙ্গ : মহিলা	DCS0394882 ফটো উপলব্ধ
574 নাম : বুবিয়া খাতুন স্বামীৰ নাম: আব্দুল কাদিৰ ঘৰ নং : ১০৩ বয়স : 27 লিঙ্গ : মহিলা	DCS0394890 ফটো উপলব্ধ	575 নাম : আব্দুল বহমান পিতাৰ নাম: আব্দুল মতলিব ঘৰ নং : ১০৩ বয়স : 22 লিঙ্গ : পুৰুষ	DCS6267470 ফটো উপলব্ধ	576 নাম : জহুৰা খাতুন স্বামীৰ নাম: কৰোম উদ্দিন ঘৰ নং : ১০৪ বয়স : 72 লিঙ্গ : মহিলা	DCS4238475 ফটো উপলব্ধ
577 নাম : কাজিম উদ্দিন পিতাৰ নাম: কৰোম উদ্দিন ঘৰ নং : ১০৪ বয়স : 39 লিঙ্গ : পুৰুষ	DCS4238511 ফটো উপলব্ধ	578 নাম : আজিদা খাতুন স্বামীৰ নাম: কাজিম উদ্দিন ঘৰ নং : ১০৪ বয়স : 30 লিঙ্গ : মহিলা	DCS0262386 ফটো উপলব্ধ	579 নাম : চিৰাজুল ইছলাম পিতাৰ নাম: কৰোম উদ্দিন ঘৰ নং : ১০৪ বয়স : 26 লিঙ্গ : পুৰুষ	DCS0626721 ফটো উপলব্ধ
580 নাম : ইয়াছমিন চুলতানা পিতাৰ নাম: ইছলাম উদ্দিন ঘৰ নং : 104 খ বয়স : 22 লিঙ্গ : মহিলা	DUU0031716 ফটো উপলব্ধ	581 নাম : ইছলাম উদ্দিন পিতাৰ নাম: কৰোম উদ্দিন ঘৰ নং : ১০৪ খ বয়স : 50 লিঙ্গ : পুৰুষ	DCS4238486 ফটো উপলব্ধ	582 নাম : বহিমা বেগম স্বামীৰ নাম: ইছলাম উদ্দিন ঘৰ নং : ১০৪ খ বয়স : 41 লিঙ্গ : মহিলা	DCS4238497 ফটো উপলব্ধ
583 নাম : আব্দুল ছাত্তাৰ পিতাৰ নাম: ছামছ উদ্দিন ঘৰ নং : ১০৫ বয়স : 50 লিঙ্গ : পুৰুষ	DCS4238533 ফটো উপলব্ধ	584 নাম : নূৰবান বেগম স্বামীৰ নাম: আব্দুল ছাত্তাৰ ঘৰ নং : ১০৫ বয়স : 42 লিঙ্গ : মহিলা	DCS4238544 ফটো উপলব্ধ	585 নাম : নূৰ আলম পিতাৰ নাম: আব্দুল ছাত্তাৰ ঘৰ নং : 105 বয়স : 21 লিঙ্গ : পুৰুষ	DCS6285050 ফটো উপলব্ধ
586 নাম : তুৰাব আলী পিতাৰ নাম: আয়ুব আলী ঘৰ নং : ১০৬ বয়স : 72 লিঙ্গ : পুৰুষ	DCS4238555 ফটো উপলব্ধ	587 নাম : হালিমা খাতুন স্বামীৰ নাম: তুৰাব আলী ঘৰ নং : 106 বয়স : 33 লিঙ্গ : মহিলা	DUU0151571 ফটো উপলব্ধ	588 নাম : চাদ্দাম হুছেইন পিতাৰ নাম: তুৰাব আলী ঘৰ নং : ১০৬ বয়স : 27 লিঙ্গ : পুৰুষ	DCS0654814 ফটো উপলব্ধ
589 নাম : আজাদ হুছেইন পিতাৰ নাম: তুৰাব আলী ঘৰ নং : 106 বয়স : 23 লিঙ্গ : পুৰুষ	DUU0177105 ফটো উপলব্ধ	590 নাম : আনোৱাৰ হুছেইন পিতাৰ নাম: তুৰাব আলী ঘৰ নং : 106 বয়স : 22 লিঙ্গ : পুৰুষ	DUU0177089 ফটো উপলব্ধ	591 নাম : গুলজাৰ হুছেইন পিতাৰ নাম: তুৰাব আলী ঘৰ নং : 106 খ বয়স : 34 লিঙ্গ : পুৰুষ	DCS4238577 ফটো উপলব্ধ
592 নাম : আব্দুল হান্নান পিতাৰ নাম: আব্দুল ছাত্তাৰ ঘৰ নং : 107 বয়স : 25 লিঙ্গ : পুৰুষ	DCS0655761 ফটো উপলব্ধ	593 নাম : আকলিমা খাতুন স্বামীৰ নাম: আব্দুল হান্নান ঘৰ নং : 107 বয়স : 20 লিঙ্গ : মহিলা	DUU0049668 ফটো উপলব্ধ	594 নাম : বমজান আলি পিতাৰ নাম: খলীল হক ঘৰ নং : 108 বয়স : 30 লিঙ্গ : পুৰুষ	DCS1813161 ফটো উপলব্ধ
595 নাম : হাজীৰা বেগম পিতাৰ নাম: আকাছ আলী ঘৰ নং : 108 বয়স : 30 লিঙ্গ : মহিলা	DCS1703990 ফটো উপলব্ধ	596 নাম : মুক্তাৰ হুছেইন পিতাৰ নাম: খলীল হক ঘৰ নং : 108 বয়স : 24 লিঙ্গ : পুৰুষ	DCS6283824 ফটো উপলব্ধ	597 নাম : অজফা বেগম পিতাৰ নাম: খলীল হক ঘৰ নং : 108 বয়স : 21 লিঙ্গ : মহিলা	DUU0159665 ফটো উপলব্ধ
598 নাম : আফাজ উদ্দিন পিতাৰ নাম: ইদ্রিছ আলী ঘৰ নং : ১০৯ বয়স : 43 লিঙ্গ : পুৰুষ	DCS4238646 ফটো উপলব্ধ	599 নাম : আছিয়া বেগম স্বামীৰ নাম: সুৰুজ আলী ঘৰ নং : ১০৯ বয়স : 28 লিঙ্গ : মহিলা	DCS0011387 ফটো উপলব্ধ	600 নাম : বুবিয়া বেগম স্বামীৰ নাম: আফাজ উদ্দিন ঘৰ নং : 109 বয়স : 24 লিঙ্গ : মহিলা	DCS1467281 ফটো উপলব্ধ



601

DCS4238657

নাম : সুৰজ আলী  
পিতাৰ নাম : ইদ্রিছ আলী  
ঘৰ নং : ১০৯ক  
বয়স : 39 লিঙ্গ : পুৰুষ

ফটো উপলব্ধ



602	1	DUU0231365	ফটো উপলব্ধ	603	1	DCS0393934	ফটো উপলব্ধ	604	1	DCS1913987	ফটো উপলব্ধ
নাম : কৰবী ৰংপিপী পিতাৰ নাম: প্ৰেমেশ্বৰ ৰংপি ঘৰ নং : 14 বয়স : 21 লিঙ্গ : মহিলা				নাম : মনোৱাৰা বেগম পিতাৰ নাম: আলা উদ্দিন ঘৰ নং : 64 বয়স : 27 লিঙ্গ : মহিলা				নাম : গুড গোৱালা পিতাৰ নাম: কৃষ্ণ গোৱালা ঘৰ নং : 28ক বয়স : 35 লিঙ্গ : পুৰুষ			
605	1	DUU0262113	ফটো উপলব্ধ	606	1	DUU0284687	ফটো উপলব্ধ	607	1	DUU0284919	ফটো উপলব্ধ
নাম : মাছফিয়াৰা বেগম মাতৃৰ নাম: চফুৰা খাতুন ঘৰ নং : 95খ বয়স : 34 লিঙ্গ : মহিলা				নাম : জাকাৰুল ইছলাম মাতৃৰ নাম: মজিদা খাতুন ঘৰ নং : 103 বয়স : 19 লিঙ্গ : পুৰুষ				নাম : মাছুমা বেগম পিতাৰ নাম: আজিজুল ৰহমান ঘৰ নং : 77 বয়স : 20 লিঙ্গ : মহিলা			
608	1	DUU0285098	ফটো উপলব্ধ	609	1	DUU0285114	ফটো উপলব্ধ	610	1	DUU0285122	ফটো উপলব্ধ
নাম : নাজমিনা বেগম পিতাৰ নাম: ফকৰ উদ্দিন ঘৰ নং : 73 বয়স : 19 লিঙ্গ : মহিলা				নাম : তাসমীনা বেগম পিতাৰ নাম: ফকৰ উদ্দিন ঘৰ নং : 73 বয়স : 21 লিঙ্গ : মহিলা				নাম : শামিমা বেগম স্বামীৰ নাম: আউৱাল আলম ঘৰ নং : 80 বয়স : 19 লিঙ্গ : মহিলা			
611	1	DUU0285635	ফটো উপলব্ধ	612	1	DUU0286138	ফটো উপলব্ধ	613	1	DUU0286104	ফটো উপলব্ধ
নাম : সাহানাৰা বেগম পিতাৰ নাম: ফে.সিজু উদ্দিন ঘৰ নং : 39 বয়স : 19 লিঙ্গ : মহিলা				নাম : দিলৱাৰ হুছেইন পিতাৰ নাম: জাকিৰ হুছেইন ঘৰ নং : 53কা বয়স : 18 লিঙ্গ : পুৰুষ				নাম : বুখ্মীলী তেৰনপী পিতাৰ নাম: বাৰেন সিং টেৰন ঘৰ নং : 1 বয়স : 18 লিঙ্গ : মহিলা			
614	1	DUU0286096	ফটো উপলব্ধ	615	1	DUU0286088	ফটো উপলব্ধ	616	1	DUU0286070	ফটো উপলব্ধ
নাম : ছাদিকুল ইছলাম পিতাৰ নাম: আফাজ উদ্দিন ঘৰ নং : 83 বয়স : 18 লিঙ্গ : পুৰুষ				নাম : সীমা গোৱালা পিতাৰ নাম: বোৰতু গোৱালা ঘৰ নং : 28 বয়স : 18 লিঙ্গ : মহিলা				নাম : হানিফা আহমেদ পিতাৰ নাম: কলিম উদ্দিন ঘৰ নং : 85 বয়স : 19 লিঙ্গ : পুৰুষ			
617	1	DUU0286054	ফটো উপলব্ধ	618	1	DUU0286039	ফটো উপলব্ধ	619	1	DUU0286542	ফটো উপলব্ধ
নাম : সাকিৰ আহমেদ পিতাৰ নাম: জয়নাল উদ্দিন ঘৰ নং : 35কা বয়স : 18 লিঙ্গ : পুৰুষ				নাম : ওৱাহিদা বেগম পিতাৰ নাম: হৰিবুৰ ৰহমান ঘৰ নং : 92 বয়স : 25 লিঙ্গ : মহিলা				নাম : কাজেকু তেৰাংপী স্বামীৰ নাম: ডিকসিং ৰংপি ঘৰ নং : 5কা বয়স : 40 লিঙ্গ : মহিলা			
620	1	DUU0286591	ফটো উপলব্ধ	621	1	DUU0286609	ফটো উপলব্ধ	622	1	DUU0286617	ফটো উপলব্ধ
নাম : গুলজাৰ হুছেইন পিতাৰ নাম: আব্দুল মোজিদ ঘৰ নং : 79 বয়স : 24 লিঙ্গ : পুৰুষ				নাম : আজিজুল ইছলাম পিতাৰ নাম: জাকিৰ হুছেইন ঘৰ নং : 46 বয়স : 18 লিঙ্গ : পুৰুষ				নাম : ৰুক্মিনী তিমুংপী পিতাৰ নাম: হোমেন তিমুং ঘৰ নং : 22 কা বয়স : 20 লিঙ্গ : মহিলা			
623	1	DUU0286625	ফটো উপলব্ধ	624	1	DUU0286633	ফটো উপলব্ধ	625	1	DUU0286641	ফটো উপলব্ধ
নাম : জৰিনা খাতুন স্বামীৰ নাম: ছফিকুল ইছলাম ঘৰ নং : 78 বয়স : 27 লিঙ্গ : মহিলা				নাম : সৈয়দা ইয়াছমিন পিতাৰ নাম: ছৈয়দ আহমেদ ঘৰ নং : 34 বয়স : 20 লিঙ্গ : মহিলা				নাম : ৰুহেনা বেগম পিতাৰ নাম: আব্দুল মোজিদ ঘৰ নং : 79 বয়স : 22 লিঙ্গ : মহিলা			
626	1	DUU0286658	ফটো উপলব্ধ	627	1	DUU0286666	ফটো উপলব্ধ				
নাম : ৰাহুল ৰংপি পিতাৰ নাম: বাবু ৰংপি ঘৰ নং : 6 বয়স : 19 লিঙ্গ : পুৰুষ				নাম : বিনীতা ৰংপি পিতাৰ নাম: জিতুল ৰংপি ঘৰ নং : 13কা বয়স : 19 লিঙ্গ : মহিলা							



## ভোটাৰৰ সাৰাংশ

## A) ভোটাৰৰ সংখ্যা

	তালিকাৰ প্ৰকাৰ	তালিকাৰ চিনাক্তকৰণ	ভোটাৰৰ সংখ্যা							
			পুৰুষ	মহিলা	৩য় লিঙ্গ	মুঠ				
I	মূল তালিকা	মূল তালিকা	বিশেষ সংশোধন, 2026 চনৰ পূৰ্বৰ 2025 চনৰ মূল তালিকাৰ লগত থকা সংযোজন সমূহ একত্ৰিতকৰণ কৰা তালিকা।				306	295	0	601
II	যোগ তালিকা	পৰিপূৰক 1	বিশেষ সংক্ষিপ্ত সংশোধন, 2026				9	17	0	26
		পৰিপূৰক 2	অনবিচ্ছিন্ন সংশোধন 2026				0	0	0	0
		মুঠ					9	17	0	26
III	বিয়োজন তালিকা	পৰিপূৰক 1	বিশেষ সংক্ষিপ্ত সংশোধন, 2026				8	10	0	18
		পৰিপূৰক 2	অনবিচ্ছিন্ন সংশোধন 2026				0	1	0	1
		মুঠ					8	11	0	19
IV	লিংগ ক্ষেত্ৰত পৰিবৰ্তনৰ বাবে পাৰ্থক্য						0	0	0	0
এই সংশোধনৰ পিছত ভোটাৰ তালিকাত ভোটাৰৰ মুঠ সংখ্যা (I+II-III+IV)			307	301	0	608				

## B) শুধৰনীৰ সংখ্যা

তালিকাৰ প্ৰকাৰ	তালিকাৰ চিনাক্তকৰণ	শুধৰনীৰ সংখ্যা
পৰিপূৰক 1	বিশেষ সংক্ষিপ্ত সংশোধন, 2026	56
পৰিপূৰক 2	অনবিচ্ছিন্ন সংশোধন 2026	20
	মুঠ	76

নিৰ্বাচক পঞ্জীয়ন বিষয়াৰ স্বাক্ষৰ

E-মৃত, S-স্থানান্তৰিত/ বাসস্থান পৰিবৰ্তন, R-প্ৰতিলিপি, M-নিখোজ, Q-অযোগ্য