



## ভোটাৰ তালিকা 2026 S03 অসম

বিধানসভা সমষ্টিৰ নম্বৰ, নাম আৰু সংৰক্ষণৰ স্থিতি : 62 - বিল্লাকান্দী (সাধাৰণ)		খণ্ড নং : 183																			
এই বিধানসভা সমষ্টিত কোন সংসদীয় সমষ্টিৰ অন্তৰ্গত তাৰ নম্বৰ, নাম আৰু সংৰক্ষণ স্থিতি : 10 - কাজিৰঙা (সাধাৰণ)																					
1. সংশোধনৰ বিৱৰণ																					
সংশোধনৰ বছৰ	2026	তালিকাৰ চিনাক্তকৰণ																			
ভিত্তি তাৰিখ	01-04-2026	বিশেষ সংশোধন, 2026 চনৰ পূৰ্বৰ 2025 চনৰ মূল তালিকাৰ লগত থকা সংযোজন সমূহ একত্ৰিতকৰণ কৰা তালিকা।																			
সংশোধনৰ প্ৰকাৰ	বিশেষ সংশোধন 2026																				
প্ৰকাশনৰ তাৰিখ	23-03-2026																				
2. খণ্ড আৰু ভোটগ্ৰহন কেন্দ্ৰৰ বিৱৰণ																					
খণ্ডৰ অন্তৰ্গত এলেকা সমূহৰ নম্বৰ আৰু নাম																					
1-আমবাৰী	<table border="1" style="width: 100%; border-collapse: collapse;"> <tr> <td>মূল চহৰ/গাওঁ</td> <td>: আমবাৰী</td> </tr> <tr> <td>ৱাৰ্ড নং</td> <td>:</td> </tr> <tr> <td>ডাকঘৰ</td> <td>: নিলবাগান (অংশ ১)</td> </tr> <tr> <td>পুলিচ থানা</td> <td>: মোৰাঝাৰ</td> </tr> <tr> <td>ব্লক</td> <td>: বিল্লাকান্দি (অংশ)</td> </tr> <tr> <td>ৰাজহ চক্ৰ</td> <td>: ডবকা (অংশ)</td> </tr> <tr> <td>জিলা</td> <td>: হোজাই</td> </tr> <tr> <td>পিনকোড</td> <td>: 782445</td> </tr> </table>					মূল চহৰ/গাওঁ	: আমবাৰী	ৱাৰ্ড নং	:	ডাকঘৰ	: নিলবাগান (অংশ ১)	পুলিচ থানা	: মোৰাঝাৰ	ব্লক	: বিল্লাকান্দি (অংশ)	ৰাজহ চক্ৰ	: ডবকা (অংশ)	জিলা	: হোজাই	পিনকোড	: 782445
মূল চহৰ/গাওঁ	: আমবাৰী																				
ৱাৰ্ড নং	:																				
ডাকঘৰ	: নিলবাগান (অংশ ১)																				
পুলিচ থানা	: মোৰাঝাৰ																				
ব্লক	: বিল্লাকান্দি (অংশ)																				
ৰাজহ চক্ৰ	: ডবকা (অংশ)																				
জিলা	: হোজাই																				
পিনকোড	: 782445																				
3. ভোটগ্ৰহন কেন্দ্ৰৰ বিৱৰণ																					
ভোটগ্ৰহন কেন্দ্ৰৰ নম্বৰ আৰু নাম :		ভোটগ্ৰহন কেন্দ্ৰৰ প্ৰকাৰ (পুৰুষ/মহিলা/সাধাৰণ)		সাধাৰণ																	
183 - হবিবুৰ ৰহমান এল পি স্কুল		খণ্ডৰ অন্তৰ্গত সহায়ক ভোটগ্ৰহন কেন্দ্ৰৰ সংখ্যা :		0																	
ভোটগ্ৰহন কেন্দ্ৰৰ ঠিকনা :																					
হবিবুৰ ৰহমান এল পি স্কুল, ৰুম নং ১, আমবাৰী																					
4. ভোটাৰৰ সংখ্যা																					
আৰম্ভনি ক্ৰমিক নং	শেষ ক্ৰমিক নং	মুঠ ভোটাৰ																			
		পুৰুষ	মহিলা	৩য় লিঙ্গ	মুঠ																
1	652	336	305	0	641																

নিৰ্বাচক পঞ্জীয়ন বিষয়াৰ স্বাক্ষৰ



Nazri Naksha

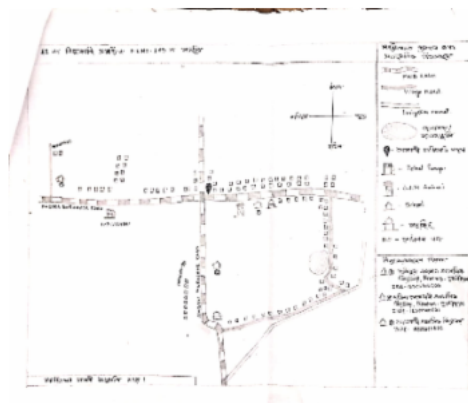

Google Map View

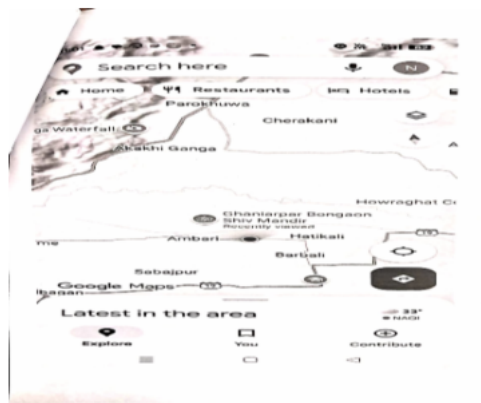

Polling Station Building Front View



ভোটগ্ৰন্থন কেন্দ্ৰৰ সন্মুখৰ দৃশ্য

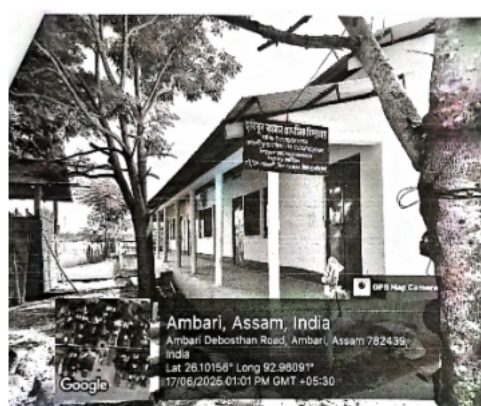

Cad View

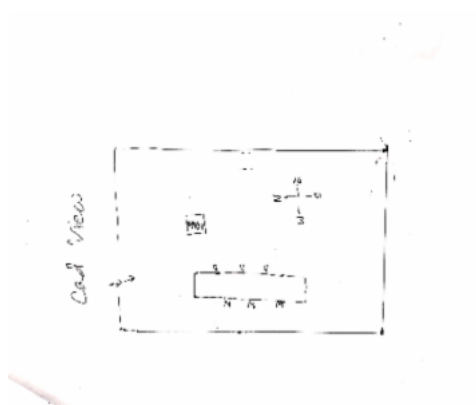

Key MAP View

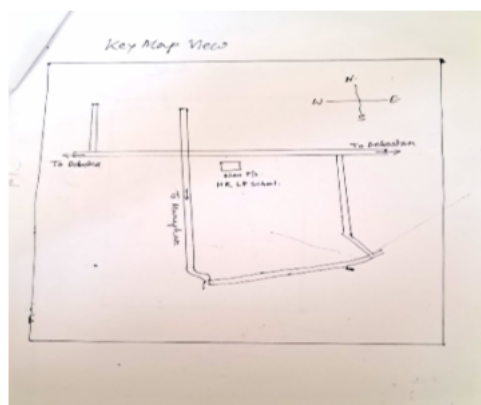



1 নাম : আব্দুল কুদ্দুছ পিতাৰ নাম: বাৰ্জিদ আলী ঘৰ নং : ১ বয়স : 55 লিঙ্গ : পুৰুষ	DCS1004575 ফটো উপলব্ধ	D2 নাম : এলিজা বেগম স্বামীৰ নাম: আব্দুল কুদ্দুছ ঘৰ নং : ১ বয়স : 41 লিঙ্গ : মহিলা	DCS1004586 ফটো উপলব্ধ	3 নাম : মাসুদা বেগম পিতাৰ নাম: আব্দুল কুদ্দুছ ঘৰ নং : ১ বয়স : 28 লিঙ্গ : মহিলা	DCS0211904 ফটো উপলব্ধ
4 নাম : মুক্তাদিৰ আহমেদ পিতাৰ নাম: আব্দুল কুদ্দুছ ঘৰ নং : ১ বয়স : 24 লিঙ্গ : পুৰুষ	DCS0680504 ফটো উপলব্ধ	5 নাম : আব্দুল হান্নান পিতাৰ নাম: বাৰ্জিদ আলী ঘৰ নং : ২ বয়স : 58 লিঙ্গ : পুৰুষ	DCS1004597 ফটো উপলব্ধ	6 নাম : কৰিমা বেগম স্বামীৰ নাম: আব্দুল হান্নান ঘৰ নং : ২ বয়স : 46 লিঙ্গ : মহিলা	DCS1004600 ফটো উপলব্ধ
7 নাম : জাহাংগীৰ আলম পিতাৰ নাম: আব্দুল হান্নান ঘৰ নং : ২ বয়স : 25 লিঙ্গ : পুৰুষ	DCS0618181 ফটো উপলব্ধ	8 নাম : ওমৰ জাহান আলম পিতাৰ নাম: আব্দুল হান্নান ঘৰ নং : ২ বয়স : 23 লিঙ্গ : পুৰুষ	DCS1462688 ফটো উপলব্ধ	9 নাম : কিবৰিয়াৰ আলম পিতাৰ নাম: আব্দুল হান্নান ঘৰ নং : ২ বয়স : 20 লিঙ্গ : পুৰুষ	DUU0105874 ফটো উপলব্ধ
10 নাম : পিয়াৰুন বেগম স্বামীৰ নাম: আব্দুল শ্বহিদ ঘৰ নং : ৩ বয়স : 55 লিঙ্গ : মহিলা	DCS1004622 ফটো উপলব্ধ	11 নাম : আলিমা বেগম স্বামীৰ নাম: আব্দুল শ্বহিদ ঘৰ নং : ৩ বয়স : 46 লিঙ্গ : মহিলা	DCS0209460 ফটো উপলব্ধ	12 নাম : ফাৰুক আহমেদ পিতাৰ নাম: আব্দুল শ্বহিদ ঘৰ নং : ৩ বয়স : 40 লিঙ্গ : পুৰুষ	DCS1004655 ফটো উপলব্ধ
13 নাম : জুবৈল আহমেদ পিতাৰ নাম: আব্দুল শ্বহিদ ঘৰ নং : ৩ বয়স : 37 লিঙ্গ : পুৰুষ	DCS1004666 ফটো উপলব্ধ	14 নাম : বাছিত আহমেদ পিতাৰ নাম: আব্দুল শ্বহিদ ঘৰ নং : ৩ বয়স : 37 লিঙ্গ : পুৰুষ	DCS1012039 ফটো উপলব্ধ	15 নাম : নাজমিন চুলতানা স্বামীৰ নাম: জুবৈল আহমেদ ঘৰ নং : ৩ বয়স : 34 লিঙ্গ : মহিলা	DCS2083183 ফটো উপলব্ধ
16 নাম : ছলিমা বেগম স্বামীৰ নাম: ফাৰুক আহমেদ ঘৰ নং : ৩ বয়স : 34 লিঙ্গ : মহিলা	DCS1551027 ফটো উপলব্ধ	17 নাম : সাজন আহমেদ পিতাৰ নাম: আব্দুল শ্বহিদ ঘৰ নং : ৩ বয়স : 32 লিঙ্গ : পুৰুষ	DCS0375428 ফটো উপলব্ধ	18 নাম : আব্দুল কায়ুম পিতাৰ নাম: আব্দুল শ্বহিদ ঘৰ নং : ৩ বয়স : 30 লিঙ্গ : পুৰুষ	DCS2083376 ফটো উপলব্ধ
19 নাম : পাৰবিনা বেগম স্বামীৰ নাম: বেহান ঘৰ নং : 03 বয়স : 29 লিঙ্গ : মহিলা	DUU0085746 ফটো উপলব্ধ	20 নাম : পাৰবিনা বেগম স্বামীৰ নাম: বাছিত আহমেদ ঘৰ নং : ৩ বয়স : 27 লিঙ্গ : মহিলা	DCS0211813 ফটো উপলব্ধ	21 নাম : বেহান উদ্দিন পিতাৰ নাম: আব্দুল শ্বহিদ ঘৰ নং : ৩ বয়স : 27 লিঙ্গ : পুৰুষ	DCS0210930 ফটো উপলব্ধ
22 নাম : জহুৰা বেগম স্বামীৰ নাম: আব্দুল শ্বহিদ ঘৰ নং : ৩ক বয়স : 47 লিঙ্গ : মহিলা	DCS1004644 ফটো উপলব্ধ	23 নাম : আহাদুজ জামান পিতাৰ নাম: আব্দুল শ্বহিদ ঘৰ নং : ৩ক বয়স : 27 লিঙ্গ : পুৰুষ	DCS0468587 ফটো উপলব্ধ	24 নাম : বদৰনু নেছা স্বামীৰ নাম: মৌলানা আব্দুল ৰকিব ঘৰ নং : ৪ বয়স : 85 লিঙ্গ : মহিলা	DCS1004677 ফটো উপলব্ধ
25 নাম : উবাইদ উল্লাহ পিতাৰ নাম: মৌলানা আব্দুল ৰকিব ঘৰ নং : ৪ বয়স : 49 লিঙ্গ : পুৰুষ	DCS1004688 ফটো উপলব্ধ	26 নাম : বুন্না বেগম স্বামীৰ নাম: উবাইদ উল্লাহ ঘৰ নং : ৪ বয়স : 47 লিঙ্গ : মহিলা	DCS1004699 ফটো উপলব্ধ	27 নাম : ছেলিমু উল্লাহ পিতাৰ নাম: মৌলানা আব্দুল ৰকিব ঘৰ নং : ৪ বয়স : 42 লিঙ্গ : পুৰুষ	DCS1004713 ফটো উপলব্ধ
28 নাম : মৰিয়ম মমতাজ বেগম স্বামীৰ নাম: সেলিম উল্লাহ ঘৰ নং : ৪ বয়স : 35 লিঙ্গ : মহিলা	DCS1011569 ফটো উপলব্ধ	29 নাম : ইছৰাত নাজ পিতাৰ নাম: মোঃ আব্দুল্লাহ ঘৰ নং : ০৪ বয়স : 25 লিঙ্গ : মহিলা	DCS0626689 ফটো উপলব্ধ	30 নাম : ইছৰাত নাজ পিতাৰ নাম: উবাইদ উল্লাহ ঘৰ নং : ৪ বয়স : 24 লিঙ্গ : মহিলা	DCS1284462 ফটো উপলব্ধ



31	DCS1004702	ফটো উপলব্ধ	নাম : মিন্নত উল্লাহ পিতাৰ নাম: মোলানা আব্দুৰ বাকিব ঘৰ নং : 8ক বয়স : 44 লিঙ্গ : পুৰুষ
32	DCS2083296	ফটো উপলব্ধ	নাম : নাজিয়া মেহজাবিন স্বামীৰ নাম: মিন্নত উল্লাহ ঘৰ নং : ০৪ক বয়স : 39 লিঙ্গ : মহিলা
33	DCS1004724	ফটো উপলব্ধ	নাম : নচিম উল্লাহ পিতাৰ নাম: আব্দুৰ বাকিব ঘৰ নং : ৫ বয়স : 51 লিঙ্গ : পুৰুষ
34	DCS1004735	ফটো উপলব্ধ	নাম : বুকচানা বেগম স্বামীৰ নাম: নচিম উল্লাহ ঘৰ নং : ৫ বয়স : 45 লিঙ্গ : মহিলা
35	DCS0542068	ফটো উপলব্ধ	নাম : ওজমা নহীদ পিতাৰ নাম: নচিম উল্লাহ ঘৰ নং : ০৫ বয়স : 26 লিঙ্গ : মহিলা
36	DUU0149823	ফটো উপলব্ধ	নাম : সাহিল আফতাৰ পিতাৰ নাম: নচিম উল্লাহ ঘৰ নং : 5 বয়স : 19 লিঙ্গ : পুৰুষ
37	DCS0440552	ফটো উপলব্ধ	নাম : আহমেদ আৰিফ পিতাৰ নাম: স্বইদ উল্লাহ ঘৰ নং : ৫খ বয়স : 26 লিঙ্গ : পুৰুষ
38	DCS1004746	ফটো উপলব্ধ	নাম : স্বইদ উল্লাহ পিতাৰ নাম: আব্দুল বাকিব ঘৰ নং : ৫ক বয়স : 53 লিঙ্গ : পুৰুষ
39	DCS1004768	ফটো উপলব্ধ	নাম : আব্দুল মতিন পিতাৰ নাম: বৈয়ব আলী ঘৰ নং : ৬ বয়স : 63 লিঙ্গ : পুৰুষ
40	DCS1004779	ফটো উপলব্ধ	নাম : ছফৰা খাতুন স্বামীৰ নাম: আব্দুল মতিন ঘৰ নং : ৬ বয়স : 55 লিঙ্গ : মহিলা
41	DCS1004780	ফটো উপলব্ধ	নাম : ছালেহা বেগম স্বামীৰ নাম: আব্দুল মতিন ঘৰ নং : ৬ বয়স : 45 লিঙ্গ : মহিলা
42	DCS1004791	ফটো উপলব্ধ	নাম : গিয়াছ উদ্দিন পিতাৰ নাম: আব্দুল মতিন ঘৰ নং : ৬ বয়স : 33 লিঙ্গ : পুৰুষ
43	DCS0564476	ফটো উপলব্ধ	নাম : মো জয়নাল আবদিন পিতাৰ নাম: আব্দুল মতিন ঘৰ নং : ৬ বয়স : 25 লিঙ্গ : পুৰুষ
44	DUU0222158	ফটো উপলব্ধ	নাম : বুহানা বেগম স্বামীৰ নাম: গিয়াছ উদ্দিন ঘৰ নং : 6 বয়স : 24 লিঙ্গ : মহিলা
45	DCS1004804	ফটো উপলব্ধ	নাম : আয়াছ আলী পিতাৰ নাম: বমিজ আলী ঘৰ নং : ৭ বয়স : 58 লিঙ্গ : পুৰুষ
46	DCS1004815	ফটো উপলব্ধ	নাম : আয়শা খাতুন স্বামীৰ নাম: আয়াছ আলী ঘৰ নং : ৭ বয়স : 55 লিঙ্গ : মহিলা
47	DCS0212522	ফটো উপলব্ধ	নাম : কুলচুমা বেগম পিতাৰ নাম: আয়াছ আলী ঘৰ নং : ৭ বয়স : 30 লিঙ্গ : মহিলা
48	DCS0211821	ফটো উপলব্ধ	নাম : মইবমা বেগম পিতাৰ নাম: আয়াছ আলী ঘৰ নং : ৭ বয়স : 28 লিঙ্গ : মহিলা
49	DCS1903103	ফটো উপলব্ধ	নাম : জেহৰিনা বেগম পিতাৰ নাম: আয়াছ আলী ঘৰ নং : ৭ বয়স : 22 লিঙ্গ : মহিলা
50	DCS1004826	ফটো উপলব্ধ	নাম : আব্দুল রাহিদ পিতাৰ নাম: বয়ব আলী ঘৰ নং : ৮ বয়স : 48 লিঙ্গ : পুৰুষ
51	DCS1004837	ফটো উপলব্ধ	নাম : জাহানাৰা বেগম স্বামীৰ নাম: আব্দুল রাহিদ ঘৰ নং : ৮ বয়স : 45 লিঙ্গ : মহিলা
52	DUU0187252	ফটো উপলব্ধ	নাম : মিছ আঞ্জোমা বেগম পিতাৰ নাম: আব্দুল ওয়াহিদ ঘৰ নং : 8 বয়স : 19 লিঙ্গ : মহিলা
53	DCS1004848	ফটো উপলব্ধ	নাম : আব্দুল হান্নান পিতাৰ নাম: বৈয়ব আলী ঘৰ নং : ৯ বয়স : 51 লিঙ্গ : পুৰুষ
54	DCS1004859	ফটো উপলব্ধ	নাম : ছায়াৰন নেছা স্বামীৰ নাম: আব্দুল হান্নান ঘৰ নং : ৯ বয়স : 48 লিঙ্গ : মহিলা
55	DCS0331033	ফটো উপলব্ধ	নাম : বজবুল আলম পিতাৰ নাম: আব্দুল হান্নান ঘৰ নং : ৯ বয়স : 26 লিঙ্গ : পুৰুষ
56	DUU0166264	ফটো উপলব্ধ	নাম : নাজিমা বেগম স্বামীৰ নাম: বজবুল আলম ঘৰ নং : 09 বয়স : 24 লিঙ্গ : মহিলা
57	DUU0166272	ফটো উপলব্ধ	নাম : হাফিজুল আলম পিতাৰ নাম: আব্দুল হান্নান ঘৰ নং : 09 বয়স : 21 লিঙ্গ : পুৰুষ
58	DCS5038062	ফটো উপলব্ধ	নাম : বাইনা বেগম স্বামীৰ নাম: আব্দুল হামিদ ঘৰ নং : ৯ক বয়স : 41 লিঙ্গ : মহিলা
59	DCS1004860	ফটো উপলব্ধ	নাম : আব্দুল হামিদ পিতাৰ নাম: বৈয়ব আলী ঘৰ নং : ৯ক বয়স : 55 লিঙ্গ : পুৰুষ
60	DCS1005329	ফটো উপলব্ধ	নাম : কয়েশু উদ্দিন পিতাৰ নাম: আব্দুল বাকী ঘৰ নং : ১০ বয়স : 41 লিঙ্গ : পুৰুষ



61 নাম : ফাৰহিনা ইয়াছমিন স্বামীৰ নাম: কয়েশ উদ্দিন ঘৰ নং : ১০ বয়স : 29 লিঙ্গ : মহিলা	DCS0130807 ফটো উপলব্ধ	62 নাম : নূৰ উদ্দিন পিতাৰ নাম: কুটই মিয়া ঘৰ নং : ১১ বয়স : 54 লিঙ্গ : পুৰুষ	DCS1004928 ফটো উপলব্ধ	63 নাম : স্বপাৰা বেগম স্বামীৰ নাম: নূৰ উদ্দিন ঘৰ নং : ১১ বয়স : 46 লিঙ্গ : মহিলা	DCS1004939 ফটো উপলব্ধ
64 নাম : বহুল আলম তালুকদাৰ পিতাৰ নাম: নূৰ উদ্দিন ঘৰ নং : ১১ বয়স : 25 লিঙ্গ : পুৰুষ	DCS0677096 ফটো উপলব্ধ	65 নাম : ফখৰুল আলম তালুকদাৰ পিতাৰ নাম: নূৰ উদ্দিন ঘৰ নং : ১১ বয়স : 23 লিঙ্গ : পুৰুষ	DCS6251433 ফটো উপলব্ধ	66 নাম : আজিৰ উদ্দিন পিতাৰ নাম: কুটই মিয়া ঘৰ নং : ১১ বয়স : 66 লিঙ্গ : পুৰুষ	DCS1004940 ফটো উপলব্ধ
67 নাম : জিলিকা খাতুন স্বামীৰ নাম: আজিৰ উদ্দিন ঘৰ নং : ১২ বয়স : 47 লিঙ্গ : মহিলা	DCS1004962 ফটো উপলব্ধ	68 নাম : মমতা বেগম পিতাৰ নাম: আজিৰ উদ্দিন ঘৰ নং : ১২ বয়স : 36 লিঙ্গ : পুৰুষ	DCS1005001 ফটো উপলব্ধ	69 নাম : আফতাৰ উদ্দিন পিতাৰ নাম: আজিৰ উদ্দিন ঘৰ নং : ১২ বয়স : 34 লিঙ্গ : পুৰুষ	DCS1004995 ফটো উপলব্ধ
70 নাম : ইমৰানা বেগম স্বামীৰ নাম: বাহাৰ উদ্দিন ঘৰ নং : ১২ বয়স : 33 লিঙ্গ : মহিলা	DCS1011592 ফটো উপলব্ধ	71 নাম : কুলছুমা বেগম স্বামীৰ নাম: আশাৰ উদ্দিন ঘৰ নং : ১২ বয়স : 28 লিঙ্গ : মহিলা	DCS0615229 ফটো উপলব্ধ	72 নাম : সাজিদ আলম পিতাৰ নাম: আজিৰ উদ্দিন ঘৰ নং : ১২ বয়স : 28 লিঙ্গ : পুৰুষ	DCS0210831 ফটো উপলব্ধ
73 নাম : জাবিৰ উদ্দিন পিতাৰ নাম: আজিৰ উদ্দিন ঘৰ নং : 12 বয়স : 20 লিঙ্গ : পুৰুষ	DUU0009274 ফটো উপলব্ধ	74 নাম : নেজাম উদ্দিন পিতাৰ নাম: আজিৰ উদ্দিন ঘৰ নং : ১২ক বয়স : 48 লিঙ্গ : পুৰুষ	DCS1004973 ফটো উপলব্ধ	75 নাম : জৰিনা বেগম স্বামীৰ নাম: নেজাম উদ্দিন ঘৰ নং : 12 ক বয়স : 39 লিঙ্গ : মহিলা	DCS1004893 ফটো উপলব্ধ
76 নাম : বাহাৰ উদ্দিন পিতাৰ নাম: আজিৰ উদ্দিন ঘৰ নং : ১২খ বয়স : 39 লিঙ্গ : পুৰুষ	DCS1004984 ফটো উপলব্ধ	77 নাম : আছমান আলী পিতাৰ নাম: বমিজ আলী ঘৰ নং : ১৩ বয়স : 48 লিঙ্গ : পুৰুষ	DCS1005012 ফটো উপলব্ধ	78 নাম : নাজিমা বেগম স্বামীৰ নাম: আছমান আলী ঘৰ নং : ১৩ বয়স : 40 লিঙ্গ : মহিলা	DCS1005034 ফটো উপলব্ধ
79 নাম : ওয়াৰিছ আহমেদ পিতাৰ নাম: আছমান আলী ঘৰ নং : 13 বয়স : 20 লিঙ্গ : পুৰুষ	DUU0135475 ফটো উপলব্ধ	80 নাম : বসিদ উদ্দিন পিতাৰ নাম: কুটই মিয়া ঘৰ নং : ১৪ বয়স : 54 লিঙ্গ : পুৰুষ	DCS1005078 ফটো উপলব্ধ	81 নাম : লেচু বিবি স্বামীৰ নাম: বসিদ উদ্দিন ঘৰ নং : ১৪ বয়স : 48 লিঙ্গ : মহিলা	DCS1005089 ফটো উপলব্ধ
82 নাম : আলতাৰ হুছেইন পিতাৰ নাম: বসিদ উদ্দিন ঘৰ নং : ১৪ বয়স : 30 লিঙ্গ : পুৰুষ	DCS0045757 ফটো উপলব্ধ	83 নাম : গোলাফ হুছেইন পিতাৰ নাম: বসিদ উদ্দিন ঘৰ নং : ১৪ বয়স : 25 লিঙ্গ : পুৰুষ	DCS0559906 ফটো উপলব্ধ	84 নাম : ফাৰুক হুছেইন পিতাৰ নাম: বসিদ উদ্দিন ঘৰ নং : ১৪ বয়স : 23 লিঙ্গ : পুৰুষ	DCS1593631 ফটো উপলব্ধ
85 নাম : সোহাদা ইয়াছমিন স্বামীৰ নাম: আনোৱাৰ হুছেইন ঘৰ নং : 14 বয়স : 22 লিঙ্গ : মহিলা	DCS6258560 ফটো উপলব্ধ	86 নাম : আব্দুৰ ৰহমান পিতাৰ নাম: আতাবুৰ ৰহমান ঘৰ নং : ১৫ বয়স : 57 লিঙ্গ : পুৰুষ	DCS1005090 ফটো উপলব্ধ	87 নাম : জিলিকা বেগম স্বামীৰ নাম: আব্দুৰ ৰহমান ঘৰ নং : ১৫ বয়স : 48 লিঙ্গ : মহিলা	DCS1005103 ফটো উপলব্ধ
88 নাম : হাচিনা বেগম পিতাৰ নাম: আব্দুৰ ৰহমান ঘৰ নং : ১৫ বয়স : 28 লিঙ্গ : মহিলা	DCS0211110 ফটো উপলব্ধ	89 নাম : ছাইদল আলম পিতাৰ নাম: আব্দুৰ ৰহমান ঘৰ নং : ১৫ বয়স : 26 লিঙ্গ : পুৰুষ	DCS0560995 ফটো উপলব্ধ	90 নাম : বিজাউল আলম পিতাৰ নাম: আব্দুৰ ৰহমান ঘৰ নং : ১৫ বয়স : 23 লিঙ্গ : পুৰুষ	DCS1912195 ফটো উপলব্ধ



91	DCS1005114	নাম : আব্দুল মালিক পিতাৰ নাম: আতাবুৰ ৰহমান ঘৰ নং : ১৬ বয়স : 51 লিঙ্গ : পুৰুষ	ফটো উপলব্ধ	92	DCS1005125	নাম : ৰমিজা বেগম স্বামীৰ নাম: আব্দুল মালিক ঘৰ নং : ১৬ বয়স : 46 লিঙ্গ : মহিলা	ফটো উপলব্ধ	93	DCS1913714	নাম : ইকৰাম উদ্দিন পিতাৰ নাম: আব্দুল মালিক ঘৰ নং : ১৬ বয়স : 24 লিঙ্গ : পুৰুষ	ফটো উপলব্ধ
94	DCS1943810	নাম : জহিৰ উদ্দিন পিতাৰ নাম: আব্দুল মালিক ঘৰ নং : ১৬ বয়স : 22 লিঙ্গ : পুৰুষ	ফটো উপলব্ধ	95	DCS1005136	নাম : ইচুব আলী পিতাৰ নাম: মেখাই মিয়া ঘৰ নং : ১৭ বয়স : 82 লিঙ্গ : পুৰুষ	ফটো উপলব্ধ	96	DCS1005147	নাম : চাহাব উদ্দিন পিতাৰ নাম: ইচুব আলী ঘৰ নং : 17 বয়স : 50 লিঙ্গ : পুৰুষ	ফটো উপলব্ধ
97	DCS1373166	নাম : ৰোশনা বেগম স্বামীৰ নাম: হবিব আলী ঘৰ নং : 17 বয়স : 47 লিঙ্গ : মহিলা	ফটো উপলব্ধ	98	DCS1005169	নাম : তাজ উদ্দিন পিতাৰ নাম: ইচুব আলী ঘৰ নং : ১৭ বয়স : 45 লিঙ্গ : পুৰুষ	ফটো উপলব্ধ	99	DCS1005158	নাম : নুৰজাহান খাতুন স্বামীৰ নাম: চাহাব উদ্দিন ঘৰ নং : ১৭ বয়স : 43 লিঙ্গ : মহিলা	ফটো উপলব্ধ
100	DCS1005170	নাম : মইৰমা বেগম স্বামীৰ নাম: তাজ উদ্দিন ঘৰ নং : ১৭ বয়স : 37 লিঙ্গ : মহিলা	ফটো উপলব্ধ	101	DCS2083285	নাম : ফাৰমিনা বেগম স্বামীৰ নাম: ৰফিক উদ্দিন ঘৰ নং : ১৭ বয়স : 33 লিঙ্গ : মহিলা	ফটো উপলব্ধ	102	DCS1011605	নাম : ৰফিক উদ্দিন পিতাৰ নাম: ইচুফ আলী ঘৰ নং : ১৭ বয়স : 32 লিঙ্গ : পুৰুষ	ফটো উপলব্ধ
103	DCS1277946	নাম : ৰমজান আলী পিতাৰ নাম: চাহাব উদ্দিন ঘৰ নং : ১৭ বয়স : 25 লিঙ্গ : পুৰুষ	ফটো উপলব্ধ	104	DCS1971639	নাম : ইমৰানা বেগম স্বামীৰ নাম: ৰমজান আলী ঘৰ নং : ১৭ বয়স : 25 লিঙ্গ : মহিলা	ফটো উপলব্ধ	105	DCS1011616	নাম : হবিব আলী পিতাৰ নাম: মেখাই মিয়া ঘৰ নং : ১৭ক বয়স : 48 লিঙ্গ : পুৰুষ	ফটো উপলব্ধ
106	DCS1005589	নাম : নজৰুল হক লক্ষৰ পিতাৰ নাম: আব্দুল জব্বাৰ লক্ষৰ ঘৰ নং : ১৮ বয়স : 53 লিঙ্গ : পুৰুষ	ফটো উপলব্ধ	107	DCS1005614	নাম : হাছনা বেগম স্বামীৰ নাম: নজৰুল হক লক্ষৰ ঘৰ নং : ১৮ বয়স : 50 লিঙ্গ : মহিলা	ফটো উপলব্ধ	108	DCS0629030	নাম : শ্বাজিদ আলম লক্ষৰ পিতাৰ নাম: নজৰুল হক লক্ষৰ ঘৰ নং : ১৮ বয়স : 24 লিঙ্গ : পুৰুষ	ফটো উপলব্ধ
109	DUU0203984	নাম : নাজিৰা ইয়াছমিন পিতাৰ নাম: নজৰুল হক লক্ষৰ ঘৰ নং : 18 বয়স : 20 লিঙ্গ : মহিলা	ফটো উপলব্ধ	110	DCS1005227	নাম : লেচু বিবি স্বামীৰ নাম: নচিব আলী ঘৰ নং : ১৯ বয়স : 70 লিঙ্গ : মহিলা	ফটো উপলব্ধ	111	DCS4138334	নাম : আইনুল হক পিতাৰ নাম: নছিব আলী ঘৰ নং : 19 বয়স : 49 লিঙ্গ : পুৰুষ	ফটো উপলব্ধ
112	DTK2369508	নাম : চুৰাহা বেগম স্বামীৰ নাম: আইনুল হক ঘৰ নং : 19 বয়স : 31 লিঙ্গ : মহিলা	ফটো উপলব্ধ	113	DCS1005238	নাম : মইনুল হক পিতাৰ নাম: নচিব আলী ঘৰ নং : ২০ বয়স : 61 লিঙ্গ : পুৰুষ	ফটো উপলব্ধ	114	DCS1005249	নাম : নেকজান বিবি স্বামীৰ নাম: মইনুল হক ঘৰ নং : ২০ বয়স : 54 লিঙ্গ : মহিলা	ফটো উপলব্ধ
115	DCS2083252	নাম : ইছলাম উদ্দিন পিতাৰ নাম: ময়নুল হক ঘৰ নং : ২০ বয়স : 31 লিঙ্গ : পুৰুষ	ফটো উপলব্ধ	116	DCS2083241	নাম : সপ্না বেগম স্বামীৰ নাম: ইছলাম উদ্দিন ঘৰ নং : ২০ বয়স : 29 লিঙ্গ : মহিলা	ফটো উপলব্ধ	117	DCS0498451	নাম : ৰাহিনা বেগম পিতাৰ নাম: মইনুল হক ঘৰ নং : ২০ বয়স : 25 লিঙ্গ : মহিলা	ফটো উপলব্ধ
118	DCS1954312	নাম : আমিৰ হুছেইন পিতাৰ নাম: মইনুল হক ঘৰ নং : ২০ বয়স : 22 লিঙ্গ : পুৰুষ	ফটো উপলব্ধ	119	DCS1005261	নাম : আনোৱাৰা বেগম স্বামীৰ নাম: আব্দুল নুৰ ঘৰ নং : ২১ বয়স : 46 লিঙ্গ : মহিলা	ফটো উপলব্ধ	120	DCS0210914	নাম : মিনাজুল ইছলাম পিতাৰ নাম: আব্দুল নুৰ ঘৰ নং : ২১ বয়স : 28 লিঙ্গ : পুৰুষ	ফটো উপলব্ধ



121	DCS0659821	ফটো উপলব্ধ	122	DUU0025809	ফটো উপলব্ধ	123	DCS1005283	ফটো উপলব্ধ
নাম : জানিফা বেগম পিতাৰ নাম: মৃত আব্দুল নূৰ ঘৰ নং : ২২ বয়স : 24 লিঙ্গ : মহিলা			নাম : স্বাকিৰুল ইছলাম পিতাৰ নাম: আব্দুল নূৰ ঘৰ নং : 21 বয়স : 22 লিঙ্গ : পুৰুষ			নাম : ছাহেৰা বেগম স্বামীৰ নাম: আলা উদ্দিন ঘৰ নং : ২২ বয়স : 44 লিঙ্গ : মহিলা		
124	DCS6299630	ফটো উপলব্ধ	125	DCS6299622	ফটো উপলব্ধ	126	DCS1005294	ফটো উপলব্ধ
নাম : বহিত আলম পিতাৰ নাম: আলা উদ্দিন ঘৰ নং : 22 বয়স : 22 লিঙ্গ : পুৰুষ			নাম : মোঃ স্বায়নাজুল ইছলাম পিতাৰ নাম: আলা উদ্দিন ঘৰ নং : 22 বয়স : 21 লিঙ্গ : পুৰুষ			নাম : কামাল উদ্দিন পিতাৰ নাম: আব্দুল বাকী ঘৰ নং : ২৩ বয়স : 57 লিঙ্গ : পুৰুষ		
127	DCS1005307	ফটো উপলব্ধ	128	DCS0659946	ফটো উপলব্ধ	129	DUU0171678	ফটো উপলব্ধ
নাম : তছলিমা বেগম স্বামীৰ নাম: কামাল উদ্দিন ঘৰ নং : ২৩ বয়স : 44 লিঙ্গ : মহিলা			নাম : বেজুৱান আহমেদ পিতাৰ নাম: কামাল উদ্দিন ঘৰ নং : ২৩ বয়স : 24 লিঙ্গ : পুৰুষ			নাম : ফাৰনাজ নৌৰিন পিতাৰ নাম: কামাল উদ্দিন ঘৰ নং : 23 বয়স : 19 লিঙ্গ : মহিলা		
130	DCS1005330	ফটো উপলব্ধ	131	DCS0356527	ফটো উপলব্ধ	132	DCS1005352	ফটো উপলব্ধ
নাম : মোঃ জামাল উদ্দিন পিতাৰ নাম: মৃত আব্দুল গুৰুৰ ঘৰ নং : ২৪ বয়স : 56 লিঙ্গ : পুৰুষ			নাম : ফৰহানা বেগম স্বামীৰ নাম: জামাল উদ্দিন ঘৰ নং : ২৪ বয়স : 28 লিঙ্গ : মহিলা			নাম : হাৰিছ আলী পিতাৰ নাম: আৰব আলী ঘৰ নং : ২৫ বয়স : 64 লিঙ্গ : পুৰুষ		
133	DCS1005363	ফটো উপলব্ধ	134	DCS0141945	ফটো উপলব্ধ	135	DCS0141937	ফটো উপলব্ধ
নাম : আহমা বেগম স্বামীৰ নাম: হাৰিছ আলী ঘৰ নং : ২৫ বয়স : 54 লিঙ্গ : মহিলা			নাম : আফজল হুছেইন পিতাৰ নাম: হাৰিছ আলী ঘৰ নং : 25 বয়স : 31 লিঙ্গ : পুৰুষ			নাম : আছাদ হুছেইন পিতাৰ নাম: হাৰিছ আলী ঘৰ নং : ২৫ বয়স : 29 লিঙ্গ : পুৰুষ		
136	DCS1005374	ফটো উপলব্ধ	137	DCS1005385	ফটো উপলব্ধ	138	DCS0254417	ফটো উপলব্ধ
নাম : বদিউজ জামান পিতাৰ নাম: ইছুব আলী ঘৰ নং : ২৬ বয়স : 52 লিঙ্গ : পুৰুষ			নাম : মৰিয়ম নেছা স্বামীৰ নাম: বদিউজ জামান ঘৰ নং : ২৬ বয়স : 45 লিঙ্গ : মহিলা			নাম : আনোৱাৰ হুছেইন পিতাৰ নাম: বদিউজ জামান ঘৰ নং : ২৬ বয়স : 29 লিঙ্গ : পুৰুষ		
139	DCS0646000	ফটো উপলব্ধ	140	DCS0564518	ফটো উপলব্ধ	141	DCS1005396	ফটো উপলব্ধ
নাম : ইচমজা বেগম পিতাৰ নাম: বদিউজ জামান ঘৰ নং : ২৬ বয়স : 28 লিঙ্গ : মহিলা			নাম : বুৰিনা বেগম পিতাৰ নাম: বদিউজ জামান ঘৰ নং : ২৬ বয়স : 27 লিঙ্গ : মহিলা			নাম : আব্দুল মতিন লক্ষৰ পিতাৰ নাম: উজিৰ আলী লক্ষৰ ঘৰ নং : ২৭ বয়স : 73 লিঙ্গ : পুৰুষ		
142	DCS1005409	ফটো উপলব্ধ	143	DCS1005432	ফটো উপলব্ধ	144	DCS1005443	ফটো উপলব্ধ
নাম : বদৰন নেছা স্বামীৰ নাম: আব্দুল মতিন লক্ষৰ ঘৰ নং : ২৭ বয়স : 68 লিঙ্গ : মহিলা			নাম : ফাতিমা বেগম পিতাৰ নাম: আব্দুল মতিন লক্ষৰ ঘৰ নং : ২৭ বয়স : 42 লিঙ্গ : মহিলা			নাম : নজৰুল হক লক্ষৰ পিতাৰ নাম: আব্দুল মতিন লক্ষৰ ঘৰ নং : ২৭ বয়স : 38 লিঙ্গ : পুৰুষ		
145	DCS0150946	ফটো উপলব্ধ	146	DCS1005487	ফটো উপলব্ধ	147	DCS1005498	ফটো উপলব্ধ
নাম : ছাহিদুল হক লক্ষৰ পিতাৰ নাম: আব্দুল মতিন লক্ষৰ ঘৰ নং : ২৭ বয়স : 31 লিঙ্গ : পুৰুষ			নাম : আব্দুল হেকিম লক্ষৰ পিতাৰ নাম: উজিৰ আলী লক্ষৰ ঘৰ নং : ২৮ বয়স : 67 লিঙ্গ : পুৰুষ			নাম : আছিয়া খাতুন স্বামীৰ নাম: আব্দুল হেকিম লক্ষৰ ঘৰ নং : ২৮ বয়স : 66 লিঙ্গ : মহিলা		
148	DCS1005501	ফটো উপলব্ধ	149	DCS1011638	ফটো উপলব্ধ	150	DCS1005465	ফটো উপলব্ধ
নাম : নাছিৰ উদ্দিন লক্ষৰ পিতাৰ নাম: আব্দুল হেকিম লক্ষৰ ঘৰ নং : ২৮ বয়স : 46 লিঙ্গ : পুৰুষ			নাম : বুফচানা বেগম স্বামীৰ নাম: নাছিৰ উদ্দিন লক্ষৰ ঘৰ নং : ২৮ বয়স : 34 লিঙ্গ : মহিলা			নাম : ঘিয়াছ উদ্দিন লক্ষৰ পিতাৰ নাম: আব্দুল হেকিম লক্ষৰ ঘৰ নং : ২৮ বয়স : 33 লিঙ্গ : পুৰুষ		



151 নাম : আজহাৰ উদ্দিন লস্কৰ পিতাৰ নাম: আব্দুল হেকিম লস্কৰ ঘৰ নং : ২৮ বয়স : 30 লিঙ্গ : পুৰুষ	DCS0210260 ফটো উপলব্ধ	152 নাম : বাজিব উদ্দিন পিতাৰ নাম: আব্দুল হেকিম লস্কৰ ঘৰ নং : ২৮ বয়স : 28 লিঙ্গ : পুৰুষ	DCS0640912 ফটো উপলব্ধ	153 নাম : আৰজুনা ছাত্তাৰ লস্কৰ স্বামীৰ নাম: আব্দুছ ছাত্তাৰ লস্কৰ ঘৰ নং : ২৯ বয়স : 66 লিঙ্গ : মহিলা	DCS1005512 ফটো উপলব্ধ
154 নাম : ফিৰুজ আহমেদ লস্কৰ পিতাৰ নাম: আব্দুছ ছাত্তাৰ লস্কৰ ঘৰ নং : ২৯ বয়স : 41 লিঙ্গ : পুৰুষ	DCS1005556 ফটো উপলব্ধ	155 নাম : মনচুৰ আহমেদ পিতাৰ নাম: আব্দুল চাত্তাৰ ঘৰ নং : ২৯ বয়স : 37 লিঙ্গ : পুৰুষ	DCS1005567 ফটো উপলব্ধ	R 156 নাম : মাছুমা বেগম পিতাৰ নাম: আব্দুছ ছাত্তাৰ লস্কৰ ঘৰ নং : ২৯ বয়স : 33 লিঙ্গ : মহিলা	DCS1005578 ফটো উপলব্ধ
157 নাম : বাজিয়া বেগম লস্কৰ স্বামীৰ নাম: ফিৰুজ আহমেদ লস্কৰ ঘৰ নং : ৩০ বয়স : 32 লিঙ্গ : মহিলা	DCS2001725 ফটো উপলব্ধ	158 নাম : বেজিয়া বেগম স্বামীৰ নাম: আব্দুল জব্বাৰ লস্কৰ ঘৰ নং : ৩০ বয়স : 67 লিঙ্গ : মহিলা	DCS1005636 ফটো উপলব্ধ	159 নাম : চলেমান পিতাৰ নাম: নুৰ মহম্মদ ঘৰ নং : ৩০ বয়স : 53 লিঙ্গ : পুৰুষ	DBG1065732 ফটো উপলব্ধ
160 নাম : ছমচুন নেছা স্বামীৰ নাম: জাকিৰ হুছেইন লস্কৰ ঘৰ নং : ৩০ বয়স : 50 লিঙ্গ : মহিলা	DCS1005658 ফটো উপলব্ধ	# 161 নাম : পাৰবিন বেগম লস্কৰ পিতাৰ নাম: ছলেমান ঘৰ নং : ৩০ বয়স : 39 লিঙ্গ : মহিলা	DCS1005603 ফটো উপলব্ধ	162 নাম : কাবুল আহমেদ লস্কৰ পিতাৰ নাম: আব্দুল জব্বাৰ লস্কৰ ঘৰ নং : ৩০ বয়স : 36 লিঙ্গ : পুৰুষ	DCS1005590 ফটো উপলব্ধ
163 নাম : আয়সা বেগম স্বামীৰ নাম: কাবুল আহমেদ লস্কৰ ঘৰ নং : ৩০ বয়স : 30 লিঙ্গ : মহিলা	DCS0376038 ফটো উপলব্ধ	164 নাম : মোঃ জাহাঙ্গীৰ আলম পিতাৰ নাম: চলেমান শেখ ঘৰ নং : 30 বয়স : 21 লিঙ্গ : পুৰুষ	DUU0021469 ফটো উপলব্ধ	165 নাম : কুতুব উদ্দিন পিতাৰ নাম: ছিকন্দৰ আলী ঘৰ নং : ৩১ বয়স : 51 লিঙ্গ : পুৰুষ	DCS1005669 ফটো উপলব্ধ
166 নাম : আমিৰুন নেছা স্বামীৰ নাম: কুতুব উদ্দিন ঘৰ নং : ৩১ বয়স : 42 লিঙ্গ : মহিলা	DCS1005670 ফটো উপলব্ধ	167 নাম : ৰুমানা বেগম পিতাৰ নাম: কুতুব উদ্দিন ঘৰ নং : 31 বয়স : 24 লিঙ্গ : মহিলা	DUU0211615 ফটো উপলব্ধ	168 নাম : মেহব্বা বেগম পিতাৰ নাম: কুতুব উদ্দিন ঘৰ নং : 31 বয়স : 21 লিঙ্গ : মহিলা	DUU0211649 ফটো উপলব্ধ
169 নাম : মাৰুফা বেগম পিতাৰ নাম: কুতুব উদ্দিন ঘৰ নং : 31 বয়স : 19 লিঙ্গ : মহিলা	DUU0211631 ফটো উপলব্ধ	170 নাম : আনোৱাৰ হুছেইন পিতাৰ নাম: আব্দুল কাদিৰ ঘৰ নং : ৩২ বয়স : 52 লিঙ্গ : পুৰুষ	DCS1005705 ফটো উপলব্ধ	171 নাম : নুৰ হুছেইন পিতাৰ নাম: আব্দুল কাদিৰ ঘৰ নং : ৩২ বয়স : 47 লিঙ্গ : পুৰুষ	DCS1005716 ফটো উপলব্ধ
172 নাম : তছলিমা বেগম স্বামীৰ নাম: আনোৱাৰ হুছেইন ঘৰ নং : ৩২ বয়স : 43 লিঙ্গ : মহিলা	DCS0255356 ফটো উপলব্ধ	173 নাম : সাহিদা বেগম স্বামীৰ নাম: নুৰ হুছেইন ঘৰ নং : ৩২ বয়স : 37 লিঙ্গ : মহিলা	DCS1005749 ফটো উপলব্ধ	174 নাম : তছিৰ উদ্দিন পিতাৰ নাম: আনোৱাৰ হুছেইন ঘৰ নং : ৩২ বয়স : 26 লিঙ্গ : পুৰুষ	DCS0632844 ফটো উপলব্ধ
#2 175 নাম : ৰছমিনা বেগম স্বামীৰ নাম: তাছিৰ উদ্দিন ঘৰ নং : 32 বয়স : 24 লিঙ্গ : মহিলা	DUU0026054 ফটো উপলব্ধ	#2 176 নাম : নছিৰ উদ্দিন পিতাৰ নাম: আনোৱাৰ হুছেইন ঘৰ নং : 32 বয়স : 21 লিঙ্গ : পুৰুষ	DUU0046946 ফটো উপলব্ধ	177 নাম : আলী হুছেইন পিতাৰ নাম: আব্দুল কাদিৰ ঘৰ নং : ৩২ক বয়স : 39 লিঙ্গ : পুৰুষ	DCS1005727 ফটো উপলব্ধ
178 নাম : মিনাৰা বেগম স্বামীৰ নাম: আলী হুছেইন ঘৰ নং : ৩২ক বয়স : 28 লিঙ্গ : মহিলা	DCS0255398 ফটো উপলব্ধ	179 নাম : আব বস্কৰ পিতাৰ নাম: আব্দুল কাদিৰ ঘৰ নং : ৩৩ বয়স : 61 লিঙ্গ : পুৰুষ	DCS1005750 ফটো উপলব্ধ	180 নাম : হাৰাৰুন নেছা স্বামীৰ নাম: আব বস্কৰ ঘৰ নং : ৩৩ বয়স : 54 লিঙ্গ : মহিলা	DCS1005761 ফটো উপলব্ধ



181 নাম : হেলিম উদ্দিন পিতাৰ নাম: আবু বক্কৰ ঘৰ নং : ৩৩ বয়স : 31 লিঙ্গ : পুৰুষ	DCS2083456 ফটো উপলব্ধ	182 নাম : নাজিম উদ্দিন পিতাৰ নাম: আবু বক্কৰ ঘৰ নং : ৩৩ বয়স : 31 লিঙ্গ : পুৰুষ	DCS2083445 ফটো উপলব্ধ	S 183 নাম : দীপা নমাসুদ পিতাৰ নাম: অৰুণ নমসুদ ঘৰ নং : 38 বয়স : 31 লিঙ্গ : মহিলা	CLY0273797 ফটো উপলব্ধ
184 নাম : ৰোমানা বেগম স্বামীৰ নাম: মিনাজ উদ্দিন ঘৰ নং : ৩৩ বয়স : 29 লিঙ্গ : মহিলা	DCS0470195 ফটো উপলব্ধ	185 নাম : মাৰজানা বেগম পিতাৰ নাম: আবু বক্কৰ ঘৰ নং : ৩৩ বয়স : 29 লিঙ্গ : মহিলা	DCS0445221 ফটো উপলব্ধ	186 নাম : হাচনা বেগম স্বামীৰ নাম: হেলিম উদ্দিন ঘৰ নং : ৩৩ বয়স : 29 লিঙ্গ : মহিলা	DCS0255497 ফটো উপলব্ধ
187 নাম : ফিৰুজা বেগম স্বামীৰ নাম: নাজিম উদ্দিন ঘৰ নং : ৩৩ বয়স : 24 লিঙ্গ : মহিলা	DCS1922475 ফটো উপলব্ধ	188 নাম : হুছেইন আহমেদ পিতাৰ নাম: আব্দুল কাদিৰ ঘৰ নং : ৩৪ বয়স : 56 লিঙ্গ : পুৰুষ	DCS1005783 ফটো উপলব্ধ	189 নাম : জয়নব বিবি স্বামীৰ নাম: হুছেইন আহমেদ ঘৰ নং : ৩৪ বয়স : 54 লিঙ্গ : মহিলা	DCS1005794 ফটো উপলব্ধ
# 190 নাম : বিল্লাল উদ্দিন পিতাৰ নাম: হুছেইন আহমেদ ঘৰ নং : ৩৪ বয়স : 30 লিঙ্গ : পুৰুষ	DCS0385146 ফটো উপলব্ধ	191 নাম : ছাৰমিনা বেগম পিতাৰ নাম: হুছেইন আহমেদ ঘৰ নং : ৩৪ বয়স : 28 লিঙ্গ : মহিলা	DCS0640086 ফটো উপলব্ধ	192 নাম : মিনিকা বেগম স্বামীৰ নাম: বিল্লাল উদ্দিন ঘৰ নং : ৩৪ বয়স : 26 লিঙ্গ : মহিলা	DCS0446351 ফটো উপলব্ধ
193 নাম : জয়নাল উদ্দিন পিতাৰ নাম: হুছেইন আহমেদ ঘৰ নং : ৩৪ বয়স : 26 লিঙ্গ : পুৰুষ	DCS0640235 ফটো উপলব্ধ	194 নাম : বেজিয়া বেগম স্বামীৰ নাম: জয়নাল উদ্দিন ঘৰ নং : ৩৪ বয়স : 22 লিঙ্গ : মহিলা	DCS1660646 ফটো উপলব্ধ	195 নাম : হিলাল উদ্দিন পিতাৰ নাম: হুছেইন আহমেদ ঘৰ নং : 34 বয়স : 22 লিঙ্গ : পুৰুষ	DUU0085845 ফটো উপলব্ধ
196 নাম : সকত আলী পিতাৰ নাম: আতৰ আলী ঘৰ নং : ৩৫ বয়স : 58 লিঙ্গ : পুৰুষ	DCS1005807 ফটো উপলব্ধ	197 নাম : আনোৱাৰা বেগম স্বামীৰ নাম: সকত আলী ঘৰ নং : ৩৫ বয়স : 52 লিঙ্গ : মহিলা	DCS1005818 ফটো উপলব্ধ	198 নাম : ছাদাম হোছন পিতাৰ নাম: সকত আলী ঘৰ নং : ৩৫ বয়স : 32 লিঙ্গ : পুৰুষ	DCS1011649 ফটো উপলব্ধ
199 নাম : ৰতুল আলম পিতাৰ নাম: সকত আলী ঘৰ নং : ৩৫ বয়স : 25 লিঙ্গ : পুৰুষ	DCS0650580 ফটো উপলব্ধ	200 নাম : সামছন নেছা পিতাৰ নাম: উজিৰ আলী লক্ষৰ ঘৰ নং : ৩৬ বয়স : 83 লিঙ্গ : মহিলা	DCS1005829 ফটো উপলব্ধ	201 নাম : শুকৰ আহমেদ পিতাৰ নাম: মুজাম্মিল আলী ঘৰ নং : ৩৬ বয়স : 55 লিঙ্গ : পুৰুষ	DCS1005830 ফটো উপলব্ধ
202 নাম : নুৰুল হক লক্ষৰ পিতাৰ নাম: জামাল আহমেদ ঘৰ নং : ৩৭ বয়স : 52 লিঙ্গ : পুৰুষ	DCS1005863 ফটো উপলব্ধ	203 নাম : নজৰুল হক লক্ষৰ পিতাৰ নাম: জামাল আহমেদ ঘৰ নং : ৩৭ বয়স : 48 লিঙ্গ : পুৰুষ	DCS1005885 ফটো উপলব্ধ	204 নাম : মলিকা বেগম স্বামীৰ নাম: নুৰুল হক লক্ষৰ ঘৰ নং : ৩৭ বয়স : 48 লিঙ্গ : মহিলা	DCS6264501 ফটো উপলব্ধ
205 নাম : নেহাৰুন নেছা স্বামীৰ নাম: নজৰুল হক লক্ষৰ ঘৰ নং : ৩৭ বয়স : 38 লিঙ্গ : মহিলা	DCS1005910 ফটো উপলব্ধ	206 নাম : জাহিৰুল আলম পিতাৰ নাম: আজমল হক ঘৰ নং : ৩৭ বয়স : 31 লিঙ্গ : পুৰুষ	DCS0177758 ফটো উপলব্ধ	207 নাম : নিয়াজুল হক পিতাৰ নাম: আজমল হক ঘৰ নং : 37 বয়স : 23 লিঙ্গ : পুৰুষ	DUU0045963 ফটো উপলব্ধ
208 নাম : পাৰবেজ আলম লক্ষৰ পিতাৰ নাম: নজৰুল হক লক্ষৰ ঘৰ নং : 37 বয়স : 21 লিঙ্গ : পুৰুষ	DUU0031534 ফটো উপলব্ধ	209 নাম : জাহাঙ্গীৰ আলম লক্ষৰ পিতাৰ নাম: নুৰুল হক লক্ষৰ ঘৰ নং : 37 বয়স : 19 লিঙ্গ : পুৰুষ	DUU0116368 ফটো উপলব্ধ	210 নাম : হাফছা বেগম স্বামীৰ নাম: আজমল হক ঘৰ নং : ৩৭ক বয়স : 25 লিঙ্গ : মহিলা	DCS0647750 ফটো উপলব্ধ



211 নাম : আজমল হক পিতাৰ নাম: জামাল আহমেদ ঘৰ নং : ৩৭ক বয়স : 46 লিঙ্গ : পুৰুষ	DCS1005896 ফটো উপলব্ধ	212 নাম : ফখৰুল হক পিতাৰ নাম: জামাল আহমেদ ঘৰ নং : ৩৮ বয়স : 64 লিঙ্গ : পুৰুষ	DCS1005921 ফটো উপলব্ধ	213 নাম : কুদেজা বেগম স্বামীৰ নাম: ফখৰুল হক ঘৰ নং : ৩৮ বয়স : 57 লিঙ্গ : মহিলা	DCS1005932 ফটো উপলব্ধ
214 নাম : চাৰমুল হক পিতাৰ নাম: ফখৰুল হক ঘৰ নং : ৩৮ বয়স : 32 লিঙ্গ : পুৰুষ	DCS1011650 ফটো উপলব্ধ	215 নাম : বুফল আলম পিতাৰ নাম: ফখৰুল হক ঘৰ নং : ৩৮ বয়স : 29 লিঙ্গ : পুৰুষ	DCS0209973 ফটো উপলব্ধ	216 নাম : ইক্ৰামুল আলম পিতাৰ নাম: ফখৰুল হক ঘৰ নং : ৩৮ বয়স : 27 লিঙ্গ : পুৰুষ	DCS0207910 ফটো উপলব্ধ
217 নাম : বুবিনা বেগম বৰভূঞা স্বামীৰ নাম: চাৰমুল হক ঘৰ নং : ৩৮ বয়স : 26 লিঙ্গ : মহিলা	DCS1275916 ফটো উপলব্ধ	218 নাম : মেহতাব আলম পিতাৰ নাম: ফখৰুল হক ঘৰ নং : ৩৮ বয়স : 24 লিঙ্গ : পুৰুষ	DCS1275775 ফটো উপলব্ধ	219 নাম : মেহেৰজান বিবি স্বামীৰ নাম: গুলে আহমেদ ঘৰ নং : ৩৮ বয়স : 60 লিঙ্গ : মহিলা	DCS1005943 ফটো উপলব্ধ
220 নাম : ছয়দুল হক পিতাৰ নাম: গুলে আহমেদ ঘৰ নং : ৩৯ বয়স : 39 লিঙ্গ : পুৰুষ	DCS1005976 ফটো উপলব্ধ	221 নাম : মায়াবুন নেছা চৌধুৰী স্বামীৰ নাম: ছয়দুল হক ঘৰ নং : ৩৯ বয়স : 37 লিঙ্গ : মহিলা	DCS1005987 ফটো উপলব্ধ	222 নাম : ছয়দুল আলম পিতাৰ নাম: গুলে আহমেদ ঘৰ নং : ৩৯ বয়স : 32 লিঙ্গ : পুৰুষ	DCS2083218 ফটো উপলব্ধ
223 নাম : মাৰজিনা বেগম স্বামীৰ নাম: ছয়দুল আলম ঘৰ নং : ৩৯ বয়স : 31 লিঙ্গ : মহিলা	DCS0208231 ফটো উপলব্ধ	224 নাম : জাইবুল ইছলাম পিতাৰ নাম: মামুল হক ঘৰ নং : 39 বয়স : 21 লিঙ্গ : পুৰুষ	DUU0024539 ফটো উপলব্ধ	225 নাম : মামুল হক পিতাৰ নাম: গুলে আহমেদ ঘৰ নং : ৩৯ক বয়স : 45 লিঙ্গ : পুৰুষ	DCS1005954 ফটো উপলব্ধ
226 নাম : মুছলিমা বেগম স্বামীৰ নাম: মামুল হক ঘৰ নং : ৩৯ক বয়স : 41 লিঙ্গ : মহিলা	DCS1005965 ফটো উপলব্ধ	227 নাম : ছয়াবন নেছা স্বামীৰ নাম: ছবিৰ আহমেদ ঘৰ নং : ৪০ বয়স : 56 লিঙ্গ : মহিলা	DCS1005998 ফটো উপলব্ধ	228 নাম : ইমৰাত হুছেইন পিতাৰ নাম: ছবিৰ আহমেদ ঘৰ নং : ৪০ বয়স : 26 লিঙ্গ : পুৰুষ	DCS0332015 ফটো উপলব্ধ
229 নাম : আমিৰ হুছেইন পিতাৰ নাম: ছালে আহমেদ ঘৰ নং : 41 বয়স : 43 লিঙ্গ : পুৰুষ	DCS1006026 ফটো উপলব্ধ	230 নাম : আনোৱাৰ হুছেইন পিতাৰ নাম: ছালে আহমেদ ঘৰ নং : ৪১ বয়স : 35 লিঙ্গ : পুৰুষ	DCS2083161 ফটো উপলব্ধ	231 নাম : ৰছমিনা বেগম স্বামীৰ নাম: ছালে আহমেদ ঘৰ নং : ৪১ বয়স : 33 লিঙ্গ : মহিলা	DCS0625913 ফটো উপলব্ধ
232 নাম : কুসেদা বেগম পিতাৰ নাম: ছালে আহমেদ ঘৰ নং : ৪১ বয়স : 30 লিঙ্গ : মহিলা	DCS2083230 ফটো উপলব্ধ	233 নাম : মিনাৰা বেগম স্বামীৰ নাম: আমিৰ হুছেইন ঘৰ নং : ৪১ বয়স : 30 লিঙ্গ : মহিলা	DCS2083150 ফটো উপলব্ধ	234 নাম : জাছমিনা বেগম স্বামীৰ নাম: আনোৱাৰ হুছেইন ঘৰ নং : ৪১ বয়স : 29 লিঙ্গ : মহিলা	DCS0185736 ফটো উপলব্ধ
235 নাম : নুৰ হুছেইন পিতাৰ নাম: ছালে আহমেদ ঘৰ নং : ৪১ক বয়স : 42 লিঙ্গ : পুৰুষ	DCS1006037 ফটো উপলব্ধ	236 নাম : আচাৰুণ নেছা স্বামীৰ নাম: নুৰ হুছেইন ঘৰ নং : ৪১ক বয়স : 33 লিঙ্গ : মহিলা	DCS1011661 ফটো উপলব্ধ	237 নাম : নজিৰ আহমেদ পিতাৰ নাম: মোলানা কেৰামত আলী ঘৰ নং : ৪২ বয়স : 63 লিঙ্গ : পুৰুষ	DCS1006048 ফটো উপলব্ধ
238 নাম : কবিবন নেছা স্বামীৰ নাম: নজিৰ আহমেদ ঘৰ নং : ৪২ বয়স : 55 লিঙ্গ : মহিলা	DCS1006059 ফটো উপলব্ধ	239 নাম : ছাইফ উদ্দিন পিতাৰ নাম: নজিৰ আহমেদ ঘৰ নং : ৪২ বয়স : 35 লিঙ্গ : পুৰুষ	DCS2083138 ফটো উপলব্ধ	240 নাম : শ্বৰিফ উদ্দিন পিতাৰ নাম: নজিৰ আহমেদ ঘৰ নং : ৪২ বয়স : 35 লিঙ্গ : পুৰুষ	DCS2083229 ফটো উপলব্ধ



241 নাম : আৰিফ উদ্দিন পিতাৰ নাম: নাজিম আহমেদ ঘৰ নং : ৪২ বয়স : 29 লিঙ্গ : পুৰুষ	DCS0331991 ফটো উপলব্ধ	242 নাম : নাজিয়া চলতানা স্বামীৰ নাম: ছাইফ উদ্দিন ঘৰ নং : ৪২ বয়স : 25 লিঙ্গ : মহিলা	DCS0446393 ফটো উপলব্ধ	243 নাম : আছাব উদ্দিন পিতাৰ নাম: নাজিম আহমেদ ঘৰ নং : ৪২ বয়স : 25 লিঙ্গ : পুৰুষ	DCS0650267 ফটো উপলব্ধ
244 নাম : চাৰমিনা বেগম স্বামীৰ নাম: আছাব উদ্দিন ঘৰ নং : 42 বয়স : 24 লিঙ্গ : মহিলা	DUU0053330 ফটো উপলব্ধ	245 নাম : হাছিনা বেগম পিতাৰ নাম: নাজিম আহমেদ ঘৰ নং : 42 বয়স : 20 লিঙ্গ : মহিলা	DUU0217554 ফটো উপলব্ধ	246 নাম : ফুল আহমেদ পিতাৰ নাম: মোলানা কেৰামত আলী ঘৰ নং : ৪৩ বয়স : 48 লিঙ্গ : পুৰুষ	DCS1006060 ফটো উপলব্ধ
247 নাম : কুদেজা বেগম স্বামীৰ নাম: ফুল আহমেদ ঘৰ নং : ৪৩ বয়স : 45 লিঙ্গ : মহিলা	DCS1006071 ফটো উপলব্ধ	248 নাম : ইছলাম খান পিতাৰ নাম: ফুল আহমেদ ঘৰ নং : ৪৩ বয়স : 25 লিঙ্গ : পুৰুষ	DCS0650440 ফটো উপলব্ধ	249 নাম : সাৰুখ খান পিতাৰ নাম: ফুল আহমেদ ঘৰ নং : 43 বয়স : 21 লিঙ্গ : পুৰুষ	DUU0222216 ফটো উপলব্ধ
250 নাম : সমছুল হক বৰভূঞা পিতাৰ নাম: আলী উদ্দিন বৰভূঞা ঘৰ নং : ৪৪ বয়স : 65 লিঙ্গ : পুৰুষ	DCS1006093 ফটো উপলব্ধ	251 নাম : ফলাৰুন নেছা স্বামীৰ নাম: সমছুল হক বৰভূঞা ঘৰ নং : ৪৪ বয়স : 55 লিঙ্গ : মহিলা	DCS1006106 ফটো উপলব্ধ	252 নাম : জমিল আহমেদ বৰভূঞা পিতাৰ নাম: সমছুল হক বৰভূঞা ঘৰ নং : ৪৪ বয়স : 39 লিঙ্গ : পুৰুষ	DCS1006173 ফটো উপলব্ধ
253 নাম : বুবিনা বেগম স্বামীৰ নাম: জমিল আহমেদ বৰভূঞা ঘৰ নং : ৪৪ বয়স : 32 লিঙ্গ : মহিলা	DCS0256735 ফটো উপলব্ধ	254 নাম : মহাম্মদ আল ফিৰদৌছ বৰভূঞা পিতাৰ নাম: মৃত মহাম্মদ বদৰুল হক বৰভূঞা ঘৰ নং : 44 খ বয়স : 20 লিঙ্গ : পুৰুষ	DUU0037200 ফটো উপলব্ধ	255 নাম : মাচুমা বেগম স্বামীৰ নাম: বদৰুল হক বৰভূঞা ঘৰ নং : ৪৪খ বয়স : 45 লিঙ্গ : মহিলা	DCS1006140 ফটো উপলব্ধ
256 নাম : আলিয়া বেগম বৰভূঞা পিতাৰ নাম: বদৰুল হক বৰভূঞা ঘৰ নং : ৪৪ খ বয়স : 23 লিঙ্গ : মহিলা	DCS1386465 ফটো উপলব্ধ	257 নাম : জাহিৰুল হক বৰভূঞা পিতাৰ নাম: মতাইন আলী বৰভূঞা ঘৰ নং : ৪৫ বয়স : 58 লিঙ্গ : পুৰুষ	DCS1006184 ফটো উপলব্ধ	258 নাম : মলিকা বেগম স্বামীৰ নাম: জাহিৰুল হক বৰভূঞা ঘৰ নং : ৪৫ বয়স : 53 লিঙ্গ : মহিলা	DCS1006195 ফটো উপলব্ধ
259 নাম : উৰাহিদুল ইছলাম বৰভূঞা পিতাৰ নাম: জাহিৰুল হক বৰভূঞা ঘৰ নং : ৪৫ বয়স : 26 লিঙ্গ : পুৰুষ	DCS0330670 ফটো উপলব্ধ	260 নাম : চামিদুল ইছলাম বৰভূঞা পিতাৰ নাম: জাহিৰুল হক বৰভূঞা ঘৰ নং : ৪৫ বয়স : 22 লিঙ্গ : পুৰুষ	DCS1636935 ফটো উপলব্ধ	261 নাম : আয়নুল হক বৰভূঞা পিতাৰ নাম: মতাইন আলী বৰভূঞা ঘৰ নং : ৪৫খ বয়স : 47 লিঙ্গ : পুৰুষ	DCS1006220 ফটো উপলব্ধ
262 নাম : দিলাৰা বেগম স্বামীৰ নাম: আয়নুল হক বৰভূঞা ঘৰ নং : ৪৫খ বয়স : 38 লিঙ্গ : মহিলা	DCS1006231 ফটো উপলব্ধ	263 নাম : জয়নুল হক বৰভূঞা পিতাৰ নাম: মতাইন আলী বৰভূঞা ঘৰ নং : ৪৬ বয়স : 59 লিঙ্গ : পুৰুষ	DCS1006242 ফটো উপলব্ধ	264 নাম : মমিনা বেগম বৰভূঞা স্বামীৰ নাম: জয়নুল হক বৰভূঞা ঘৰ নং : ৪৬ বয়স : 53 লিঙ্গ : মহিলা	DCS1006253 ফটো উপলব্ধ
265 নাম : বুস্তানা বেগম স্বামীৰ নাম: জয়নুল হক বৰভূঞা ঘৰ নং : ৪৬ বয়স : 35 লিঙ্গ : মহিলা	DCS1006300 ফটো উপলব্ধ	# 266 নাম : খালেদা বেগম স্বামীৰ নাম: ফয়জুল হক বৰভূঞা ঘৰ নং : 46 ক বয়স : 46 লিঙ্গ : মহিলা	DCS1006275 ফটো উপলব্ধ	267 নাম : ফয়জুল হক বৰভূঞা পিতাৰ নাম: মতাইন আলী বৰভূঞা ঘৰ নং : ৪৬ক বয়স : 54 লিঙ্গ : পুৰুষ	DCS1006264 ফটো উপলব্ধ
268 নাম : মাযাজুল হক বৰভূঞা পিতাৰ নাম: ফয়জুল হক বৰভূঞা ঘৰ নং : ৪৬ক বয়স : 24 লিঙ্গ : পুৰুষ	DCS0479451 ফটো উপলব্ধ	269 নাম : মিনাজুল হক বৰভূঞা পিতাৰ নাম: ফয়জুল হক বৰভূঞা ঘৰ নং : 46ক বয়স : 20 লিঙ্গ : পুৰুষ	DUU0191726 ফটো উপলব্ধ	270 নাম : আজমল হক বৰভূঞা পিতাৰ নাম: মতাইন আলী বৰভূঞা ঘৰ নং : 46 খ বয়স : 43 লিঙ্গ : পুৰুষ	DCS1006286 ফটো উপলব্ধ



271 নাম : আশীয়া বেগম স্বামীৰ নাম : আজমল হক বৰভূঞা ঘৰ নং : 8৬খ বয়স : 37 লিঙ্গ : মহিলা	DCS1006297 ফটো উপলব্ধ	272 নাম : হুচনাৰা বেগম স্বামীৰ নাম : হাজী আতাৰ আলী চৌধুৰী ঘৰ নং : 89 বয়স : 41 লিঙ্গ : মহিলা	DCS1934090 ফটো উপলব্ধ	273 নাম : ইকবাল হুছেইন চৌধুৰী পিতাৰ নাম : হাজী আতাৰ আলী চৌধুৰী ঘৰ নং : 89 বয়স : 33 লিঙ্গ : পুৰুষ	DCS1011672 ফটো উপলব্ধ
274 নাম : দিলোৱাৰ হুছেইন চৌধুৰী পিতাৰ নাম : হাজী আতাৰ আলী চৌধুৰী ঘৰ নং : 89 বয়স : 30 লিঙ্গ : পুৰুষ	DCS0192757 ফটো উপলব্ধ	275 নাম : আয়শা খাতুন স্বামীৰ নাম : ইকবাল হুছেইন চৌধুৰী ঘৰ নং : 47 বয়স : 24 লিঙ্গ : মহিলা	DCS0659433 ফটো উপলব্ধ	276 নাম : জেৰিফা উৰাহিদ চৌধুৰী স্বামীৰ নাম : দিলোৱাৰ হুছেইন চৌধুৰী ঘৰ নং : 47 বয়স : 23 লিঙ্গ : মহিলা	DUU0047050 ফটো উপলব্ধ
277 নাম : আলতাৰ হুছেইন চৌধুৰী পিতাৰ নাম : হাজী আতাৰ আলী চৌধুৰী ঘৰ নং : 89ক বয়স : 44 লিঙ্গ : পুৰুষ	DCS1006355 ফটো উপলব্ধ	278 নাম : আফিয়া ইয়াছমিন স্বামীৰ নাম : আলতাৰ হুছেইন চৌধুৰী ঘৰ নং : 89ক বয়স : 37 লিঙ্গ : মহিলা	DCS1006322 ফটো উপলব্ধ	279 নাম : আকমল হুছেইন চৌধুৰী পিতাৰ নাম : হাজী আতাৰ আলী চৌধুৰী ঘৰ নং : 89খ বয়স : 42 লিঙ্গ : পুৰুষ	DCS1006366 ফটো উপলব্ধ
280 নাম : জৰ্জিনা বেগম স্বামীৰ নাম : আকমল হুছেইন চৌধুৰী ঘৰ নং : 89খ বয়স : 31 লিঙ্গ : মহিলা	DCS0192468 ফটো উপলব্ধ	281 নাম : কুতুব আলী চৌধুৰী পিতাৰ নাম : হাজী নিচাৰ আলী চৌধুৰী ঘৰ নং : 8৮ বয়স : 72 লিঙ্গ : পুৰুষ	DCS1006377 ফটো উপলব্ধ	282 নাম : সমৰন নেছা স্বামীৰ নাম : কুতুব আলী চৌধুৰী ঘৰ নং : 8৮ বয়স : 65 লিঙ্গ : মহিলা	DCS1006388 ফটো উপলব্ধ
283 নাম : নেকজান বেগম স্বামীৰ নাম : জাকিৰ হুছেইন চৌধুৰী ঘৰ নং : 8৮ বয়স : 40 লিঙ্গ : মহিলা	DCS1012028 ফটো উপলব্ধ	284 নাম : জয়দল হক চৌধুৰী পিতাৰ নাম : কুতুব আলী চৌধুৰী ঘৰ নং : 8৮ বয়স : 37 লিঙ্গ : পুৰুষ	DCS1006413 ফটো উপলব্ধ	285 নাম : জয়নাল আহমেদ চৌধুৰী পিতাৰ নাম : কুতুব আলী চৌধুৰী ঘৰ নং : 8৮ বয়স : 37 লিঙ্গ : পুৰুষ	DCS1006424 ফটো উপলব্ধ
286 নাম : তাজমিনা বেগম স্বামীৰ নাম : জয়নাল আহমেদ চৌধুৰী ঘৰ নং : 48 বয়স : 30 লিঙ্গ : মহিলা	DUU0031567 ফটো উপলব্ধ	287 নাম : নাৰজিনা বেগম স্বামীৰ নাম : জয়দল হক চৌধুৰী ঘৰ নং : 48 বয়স : 22 লিঙ্গ : মহিলা	DUU0099440 ফটো উপলব্ধ	288 নাম : জাকিৰ হুছেইন চৌধুৰী পিতাৰ নাম : কুতুব আলী চৌধুৰী ঘৰ নং : 8৮ক বয়স : 43 লিঙ্গ : পুৰুষ	DCS1006399 ফটো উপলব্ধ
289 নাম : হাৰিচ আহমেদ চৌধুৰী পিতাৰ নাম : মঞ্জুৰ আলী চৌধুৰী ঘৰ নং : 8৯ বয়স : 60 লিঙ্গ : পুৰুষ	DCS1006435 ফটো উপলব্ধ	290 নাম : হাফছা বেগম স্বামীৰ নাম : হাৰিচ আহমেদ চৌধুৰী ঘৰ নং : 8৯ বয়স : 56 লিঙ্গ : মহিলা	DCS1006468 ফটো উপলব্ধ	291 নাম : বদৰ উদ্দিন চৌধুৰী পিতাৰ নাম : হাৰিছ আহমেদ চৌধুৰী ঘৰ নং : 8৯ বয়স : 24 লিঙ্গ : পুৰুষ	DCS1555770 ফটো উপলব্ধ
292 নাম : শৰিফ উদ্দিন চৌধুৰী পিতাৰ নাম : হাৰিছ আহমেদ চৌধুৰী ঘৰ নং : 49 বয়স : 21 লিঙ্গ : পুৰুষ	DCS6249999 ফটো উপলব্ধ	293 নাম : ময়বন নেছা স্বামীৰ নাম : হাৰিচ আহমেদ চৌধুৰী ঘৰ নং : 8৯ক বয়স : 56 লিঙ্গ : মহিলা	DCS1006457 ফটো উপলব্ধ	294 নাম : পাৰমিছ উদ্দিন চৌধুৰী পিতাৰ নাম : হাৰিচ আহমেদ চৌধুৰী ঘৰ নং : 8৯ক বয়স : 30 লিঙ্গ : পুৰুষ	DCS0123729 ফটো উপলব্ধ
295 নাম : বছিৰ আহমেদ চৌধুৰী পিতাৰ নাম : মঞ্জুৰ আলী চৌধুৰী ঘৰ নং : ৫০ বয়স : 74 লিঙ্গ : পুৰুষ	DCS1006491 ফটো উপলব্ধ	296 নাম : মায়ানুৰ বেগম স্বামীৰ নাম : বছিৰ আহমেদ চৌধুৰী ঘৰ নং : ৫০ বয়স : 72 লিঙ্গ : মহিলা	DCS1006504 ফটো উপলব্ধ	297 নাম : হবিবৰ ৰহমান চৌধুৰী পিতাৰ নাম : বাসিৰ আহমেদ চৌধুৰী ঘৰ নং : ৫০ বয়স : 41 লিঙ্গ : পুৰুষ	DCS1006537 ফটো উপলব্ধ
298 নাম : সাহানা জ বেগম স্বামীৰ নাম : সাহিদুল আলম চৌধুৰী ঘৰ নং : ৫০ বয়স : 37 লিঙ্গ : মহিলা	DCS0195958 ফটো উপলব্ধ	299 নাম : শহিদুল আলম চৌধুৰী পিতাৰ নাম : বাসিৰ আহমেদ চৌধুৰী ঘৰ নং : 50 বয়স : 35 লিঙ্গ : পুৰুষ	DCS1006559 ফটো উপলব্ধ	300 নাম : চুলতান আহমেদ চৌধুৰী পিতাৰ নাম : মঞ্জুৰ আলী ঘৰ নং : ৫১ বয়স : 77 লিঙ্গ : পুৰুষ	DCS1006593 ফটো উপলব্ধ



301 নাম : জমিলা খাতুন স্বামীৰ নাম: চুলতান আহমেদ ঘৰ নং : ৫১ বয়স : 75 লিঙ্গ : মহিলা	DCS1006606 ফটো উপলব্ধ	302 নাম : আনোৱাৰ হুছেইন চৌধুৰী পিতাৰ নাম: চুলতান আহমেদ চৌধুৰী ঘৰ নং : ৫১ক বয়স : 47 লিঙ্গ : পুৰুষ	DCS1006617 ফটো উপলব্ধ	303 নাম : ৰায়ছা বেগম স্বামীৰ নাম: আনোৱাৰ হুছেইন চৌধুৰী ঘৰ নং : ৫১ক বয়স : 32 লিঙ্গ : মহিলা	DCS2083127 ফটো উপলব্ধ
304 নাম : ফয়জুল হক চৌধুৰী পিতাৰ নাম: সুৰমান আলী চৌধুৰী ঘৰ নং : ৫২ বয়স : 69 লিঙ্গ : পুৰুষ	DCS1006662 ফটো উপলব্ধ	305 নাম : আহনুৰ বেগম স্বামীৰ নাম: ফয়জুল হক চৌধুৰী ঘৰ নং : ৫২ বয়স : 62 লিঙ্গ : মহিলা	DCS1006673 ফটো উপলব্ধ	306 নাম : ফখৰুল ইছলাম চৌধুৰী পিতাৰ নাম: ফয়জুল হক চৌধুৰী ঘৰ নং : ৫২ বয়স : 39 লিঙ্গ : পুৰুষ	DCS1006695 ফটো উপলব্ধ
307 নাম : কমৰুল ইছলাম চৌধুৰী পিতাৰ নাম: ফয়জুল হক চৌধুৰী ঘৰ নং : ৫২ বয়স : 34 লিঙ্গ : পুৰুষ	DCS1011694 ফটো উপলব্ধ	# 308 নাম : নছিব উদ্দিন চৌধুৰী পিতাৰ নাম: ফয়জুল হক চৌধুৰী ঘৰ নং : ৫২ক বয়স : 43 লিঙ্গ : পুৰুষ	DCS1006684 ফটো উপলব্ধ	309 নাম : হুছনাৰা বেগম স্বামীৰ নাম: নছিব উদ্দিন চৌধুৰী ঘৰ নং : ৫২ক বয়স : 37 লিঙ্গ : মহিলা	DCS1282490 ফটো উপলব্ধ
310 নাম : ছাইফ উদ্দিন চৌধুৰী পিতাৰ নাম: সুৰমান আলী চৌধুৰী ঘৰ নং : ৫৩ বয়স : 60 লিঙ্গ : পুৰুষ	DCS1006708 ফটো উপলব্ধ	311 নাম : কবিরন নেছা স্বামীৰ নাম: ছাইফ উদ্দিন চৌধুৰী ঘৰ নং : ৫৩ বয়স : 51 লিঙ্গ : মহিলা	DCS1006719 ফটো উপলব্ধ	312 নাম : ছফিয়া বেগম স্বামীৰ নাম: আব্দুল জলিল ঘৰ নং : ৫৪ বয়স : 56 লিঙ্গ : মহিলা	DCS1006720 ফটো উপলব্ধ
313 নাম : ফকৰ উদ্দিন পিতাৰ নাম: মৃত আব্দুল জলিল ঘৰ নং : ৫৪ বয়স : 34 লিঙ্গ : পুৰুষ	DCS1011707 ফটো উপলব্ধ	314 নাম : হুছনাৰা বেগম স্বামীৰ নাম: মইন উদ্দিন চৌধুৰী ঘৰ নং : ৫৫ বয়স : 46 লিঙ্গ : মহিলা	DCS1006742 ফটো উপলব্ধ	315 নাম : চেলিম উদ্দিন চৌধুৰী পিতাৰ নাম: মইনুদ্দিন চৌধুৰী ঘৰ নং : ৫৫ বয়স : 38 লিঙ্গ : পুৰুষ	DCS1006775 ফটো উপলব্ধ
316 নাম : আছমা বেগম স্বামীৰ নাম: শৰিফ উদ্দিন চৌধুৰী ঘৰ নং : ৫৫ বয়স : 38 লিঙ্গ : মহিলা	DCS1006797 ফটো উপলব্ধ	317 নাম : বাহান উদ্দিন চৌধুৰী পিতাৰ নাম: মইন উদ্দিন চৌধুৰী ঘৰ নং : ৫৫ বয়স : 32 লিঙ্গ : পুৰুষ	DCS1011718 ফটো উপলব্ধ	318 নাম : লাকি বেগম স্বামীৰ নাম: চেলিম উদ্দিন চৌধুৰী ঘৰ নং : ৫৫ বয়স : 29 লিঙ্গ : মহিলা	DCS0614644 ফটো উপলব্ধ
319 নাম : নাচিমা বেগম স্বামীৰ নাম: ৰহান উদ্দিন চৌধুৰী ঘৰ নং : ৫৫ বয়স : 27 লিঙ্গ : মহিলা	DCS0406686 ফটো উপলব্ধ	320 নাম : শৰিফ উদ্দিন চৌধুৰী পিতাৰ নাম: মইন উদ্দিন চৌধুৰী ঘৰ নং : ৫৫ক বয়স : 41 লিঙ্গ : পুৰুষ	DCS1006764 ফটো উপলব্ধ	321 নাম : বিবি আছমা স্বামীৰ নাম: সকত আলী বৰভূঞা ঘৰ নং : ৫৬ বয়স : 66 লিঙ্গ : মহিলা	DCS1006811 ফটো উপলব্ধ
322 নাম : শৰিফ উদ্দিন বৰভূঞা পিতাৰ নাম: সকত আলী বৰভূঞা ঘৰ নং : ৫৬ বয়স : 45 লিঙ্গ : পুৰুষ	DCS1006866 ফটো উপলব্ধ	323 নাম : বিলাল উদ্দিন বৰভূঞা পিতাৰ নাম: সকত আলী বৰভূঞা ঘৰ নং : ৫৬ বয়স : 44 লিঙ্গ : পুৰুষ	DCS1006844 ফটো উপলব্ধ	324 নাম : জায়দা বেগম স্বামীৰ নাম: বিলাল উদ্দিন বৰভূঞা ঘৰ নং : ৫৬ বয়স : 40 লিঙ্গ : মহিলা	DCS1006855 ফটো উপলব্ধ
325 নাম : জ্যোত্স্না বেগম স্বামীৰ নাম: শৰিফ উদ্দিন ঘৰ নং : ৫৬ বয়স : 40 লিঙ্গ : মহিলা	DCS1006877 ফটো উপলব্ধ	326 নাম : ফাতিমা বেগম বৰভূঞা পিতাৰ নাম: বিলাল উদ্দিন বৰভূঞা ঘৰ নং : ৫৬ বয়স : 25 লিঙ্গ : মহিলা	DCS0632414 ফটো উপলব্ধ	327 নাম : হাবিজা বেগম পিতাৰ নাম: বিলাল উদ্দিন ঘৰ নং : 56 বয়স : 20 লিঙ্গ : মহিলা	DUU0052415 ফটো উপলব্ধ
328 নাম : হনুফা বেগম পিতাৰ নাম: বিলাল উদ্দিন ঘৰ নং : 56 বয়স : 19 লিঙ্গ : মহিলা	DUU0191742 ফটো উপলব্ধ	329 নাম : তাজ উদ্দিন বৰভূঞা পিতাৰ নাম: সকত আলী বৰভূঞা ঘৰ নং : ৫৬ক বয়স : 49 লিঙ্গ : পুৰুষ	DCS1006822 ফটো উপলব্ধ	330 নাম : হাছিনা বেগম স্বামীৰ নাম: তাজ উদ্দিন বৰভূঞা ঘৰ নং : ৫৬ক বয়স : 44 লিঙ্গ : মহিলা	DCS1006833 ফটো উপলব্ধ



331 নাম : আহিদুল জামাল পিতাৰ নাম: তাজ উদ্দিন ঘৰ নং : ৫৬ক বয়স : 25 লিঙ্গ : পুৰুষ	DCS0667246 ফটো উপলব্ধ	E 332 নাম : জমিৰ উদ্দিন পিতাৰ নাম: হাজী আব্দুল বহিম ঘৰ নং : ৫৭ বয়স : 85 লিঙ্গ : পুৰুষ	DCS1006888 ফটো উপলব্ধ	333 নাম : ছিফাৰুন নেছা স্বামীৰ নাম: জমিৰ উদ্দিন ঘৰ নং : ৫৭ বয়স : 77 লিঙ্গ : মহিলা	DCS1006899 ফটো উপলব্ধ
334 নাম : জয়নাল উদ্দিন পিতাৰ নাম: জমিৰ উদ্দিন ঘৰ নং : ৫৭ বয়স : 50 লিঙ্গ : পুৰুষ	DCS1006902 ফটো উপলব্ধ	335 নাম : মাহমুদা বিবি স্বামীৰ নাম: জয়নাল উদ্দিন ঘৰ নং : ৫৭ বয়স : 39 লিঙ্গ : মহিলা	DCS1006924 ফটো উপলব্ধ	336 নাম : ছামিদুল ইছলাম বৰভূঞা পিতাৰ নাম: জয়নাল উদ্দিন ঘৰ নং : 57 বয়স : 19 লিঙ্গ : পুৰুষ	DUU0191734 ফটো উপলব্ধ
337 নাম : আনোৱাৰা বেগম বৰভূঞা পিতাৰ নাম: জমিৰ উদ্দিন বৰভূঞা ঘৰ নং : ৫৭ক বয়স : 45 লিঙ্গ : মহিলা	DCS1006913 ফটো উপলব্ধ	S 338 নাম : আছমিনা বেগম মাতৃৰ নাম: আনোৱাৰা বেগম ঘৰ নং : ৫৭ক বয়স : 29 লিঙ্গ : মহিলা	DCS0559187 ফটো উপলব্ধ	S 339 নাম : চুমাইয়া বেগম মাতৃৰ নাম: আনোৱাৰা বেগম ঘৰ নং : ৫৭ক বয়স : 26 লিঙ্গ : মহিলা	DCS0542175 ফটো উপলব্ধ
340 নাম : লিয়াকত আলী পিতাৰ নাম: হাজী আব্দুল বহিম ঘৰ নং : ৫৮ বয়স : 60 লিঙ্গ : পুৰুষ	DCS1006935 ফটো উপলব্ধ	341 নাম : মমলা খাতুন স্বামীৰ নাম: লিয়াকত আলী ঘৰ নং : ৫৮ বয়স : 46 লিঙ্গ : মহিলা	DCS1006946 ফটো উপলব্ধ	342 নাম : ছাৰমুল হক বৰভূঞা পিতাৰ নাম: লিয়াকত আলী বৰভূঞা ঘৰ নং : ৫৮ বয়স : 34 লিঙ্গ : পুৰুষ	DCS1006957 ফটো উপলব্ধ
343 নাম : মিনাজুল হক বৰভূঞা পিতাৰ নাম: লিয়াকত আলী ঘৰ নং : ৫৮ বয়স : 32 লিঙ্গ : পুৰুষ	DCS2083207 ফটো উপলব্ধ	344 নাম : নজমুল হক বৰভূঞা পিতাৰ নাম: লিয়াকত আলী বৰভূঞা ঘৰ নং : ৫৮ বয়স : 30 লিঙ্গ : পুৰুষ	DCS0205336 ফটো উপলব্ধ	345 নাম : বেশমা বেগম স্বামীৰ নাম: ছাৰমুল হক বৰভূঞা ঘৰ নং : ৫৮ বয়স : 28 লিঙ্গ : মহিলা	DCS0330852 ফটো উপলব্ধ
346 নাম : ৰবিনা বেগম স্বামীৰ নাম: মিনাজুল হক বৰভূঞা ঘৰ নং : ৫৮ বয়স : 28 লিঙ্গ : মহিলা	DCS0648816 ফটো উপলব্ধ	347 নাম : শ্বাহাজুল হক বৰভূঞা পিতাৰ নাম: লিয়াকত আলী ঘৰ নং : ৫৮ বয়স : 25 লিঙ্গ : মহিলা	DCS0640250 ফটো উপলব্ধ	348 নাম : মমতা বেগম স্বামীৰ নাম: নজমুল হক বৰভূঞা ঘৰ নং : ৫৮ বয়স : 24 লিঙ্গ : মহিলা	DCS1281468 ফটো উপলব্ধ
349 নাম : গিয়াছ উদ্দিন পিতাৰ নাম: হাজী আব্দুল বহিম ঘৰ নং : ৫৯ বয়স : 65 লিঙ্গ : পুৰুষ	DCS1006979 ফটো উপলব্ধ	350 নাম : জয়গুন নেছা স্বামীৰ নাম: গিয়াছ উদ্দিন ঘৰ নং : ৫৯ বয়স : 61 লিঙ্গ : মহিলা	DCS1006980 ফটো উপলব্ধ	351 নাম : পাৰবিনা বেগম পিতাৰ নাম: গিয়াছ উদ্দিন ঘৰ নং : ৫৯ বয়স : 31 লিঙ্গ : মহিলা	DCS1006968 ফটো উপলব্ধ
352 নাম : ছাইফ উদ্দিন পিতাৰ নাম: গিয়াছ উদ্দিন ঘৰ নং : ৫৯ বয়স : 29 লিঙ্গ : পুৰুষ	DCS0206797 ফটো উপলব্ধ	353 নাম : জইব উদ্দিন পিতাৰ নাম: গিয়াছ উদ্দিন ঘৰ নং : ৫৯ বয়স : 23 লিঙ্গ : পুৰুষ	DCS1714203 ফটো উপলব্ধ	354 নাম : বেছমিনা বেগম স্বামীৰ নাম: ছাইফ উদ্দিন ঘৰ নং : ৫৯ বয়স : 22 লিঙ্গ : মহিলা	DCS1928241 ফটো উপলব্ধ
355 নাম : ছাবিৰা বেগম পিতাৰ নাম: গিয়াছ উদ্দিন ঘৰ নং : 59 বয়স : 21 লিঙ্গ : মহিলা	DUU0051896 ফটো উপলব্ধ	356 নাম : হবিবুল বহমান পিতাৰ নাম: আব্দুল কৰিম ঘৰ নং : ৬০ বয়স : 75 লিঙ্গ : পুৰুষ	DCS1006991 ফটো উপলব্ধ	357 নাম : ছায়াৰুন নেছা স্বামীৰ নাম: হবিবুল বহমান ঘৰ নং : ৬০ বয়স : 65 লিঙ্গ : মহিলা	DCS1007007 ফটো উপলব্ধ
358 নাম : জাকিৰ আহমেদ পিতাৰ নাম: হবিবুল বহমান ঘৰ নং : ৬০ বয়স : 42 লিঙ্গ : পুৰুষ	DCS1007018 ফটো উপলব্ধ	359 নাম : মোঃ সাকিৰ আহমেদ বৰভূঞা পিতাৰ নাম: হবিবুল বহমান ঘৰ নং : ৬০ বয়স : 38 লিঙ্গ : পুৰুষ	DCS1011729 ফটো উপলব্ধ	360 নাম : লায়লা বেগম স্বামীৰ নাম: জাকিৰ আহমেদ ঘৰ নং : ৬০ বয়স : 35 লিঙ্গ : মহিলা	DCS1011730 ফটো উপলব্ধ



361	DCS1007041	ফটো উপলব্ধ	362	DCS1007052	ফটো উপলব্ধ	363	DCS1007030	ফটো উপলব্ধ
নাম : গোলাপে জান বিবি স্বামীৰ নাম : আতাবুৰ ৰহমান বৰভূঞা ঘৰ নং : ৬১ বয়স : 80 লিঙ্গ : মহিলা			নাম : ছফিয়া বেগম পিতাৰ নাম : আতাবুৰ ৰহমান বৰভূঞা ঘৰ নং : ৬১ বয়স : 47 লিঙ্গ : মহিলা			নাম : নজিৰ আহমদ বৰভূঞা পিতাৰ নাম : আতাউৰ ৰহমান ঘৰ নং : ৬১ বয়স : 45 লিঙ্গ : পুৰুষ		
364	DCS1007074	ফটো উপলব্ধ	365	DCS0209916	ফটো উপলব্ধ	366	DCS1007063	ফটো উপলব্ধ
নাম : ৰাবিয়া বেগম স্বামীৰ নাম : নজিৰ আহমদ বৰভূঞা ঘৰ নং : ৬১ বয়স : 38 লিঙ্গ : মহিলা			নাম : ৰুমিনা বেগম লক্ষৰ স্বামীৰ নাম : কবিৰ আহমেদ বৰভূঞা ঘৰ নং : ৬১ক বয়স : 29 লিঙ্গ : মহিলা			নাম : কবিৰ আহমদ বৰভূঞা পিতাৰ নাম : আতাবুৰ ৰহমান বৰভূঞা ঘৰ নং : ৬১ক বয়স : 41 লিঙ্গ : পুৰুষ		
367	DCS1007085	ফটো উপলব্ধ	368	DCS1007096	ফটো উপলব্ধ	369	DCS1007109	ফটো উপলব্ধ
নাম : আয়ুবুৰ ৰহমান পিতাৰ নাম : আবদুল আজিজ ঘৰ নং : ৬২ বয়স : 68 লিঙ্গ : পুৰুষ			নাম : আলফাতুন নেছা স্বামীৰ নাম : আয়ুবুৰ ৰহমান ঘৰ নং : ৬২ বয়স : 59 লিঙ্গ : মহিলা			নাম : বুৰহান আহমেদ পিতাৰ নাম : আয়ুবুৰ ৰহমান ঘৰ নং : ৬২ বয়স : 42 লিঙ্গ : পুৰুষ		
370	DCS1007110	ফটো উপলব্ধ	371	DCS1658764	ফটো উপলব্ধ	372	DCS6304919	ফটো উপলব্ধ
নাম : নাজিমা বেগম স্বামীৰ নাম : বুৰহান আহমেদ ঘৰ নং : ৬২ বয়স : 39 লিঙ্গ : মহিলা			নাম : হুছাইন আহমেদ পিতাৰ নাম : বুৰহান আহমেদ ঘৰ নং : ৬২ বয়স : 22 লিঙ্গ : পুৰুষ			নাম : নেৱাজ আহমদ পিতাৰ নাম : বুৰহান আহমেদ ঘৰ নং : 62 বয়স : 21 লিঙ্গ : পুৰুষ		
373	DUU0198556	ফটো উপলব্ধ	374	DUU0178293	ফটো উপলব্ধ	375	DCS1007132	ফটো উপলব্ধ
নাম : নাছিমা বেগম স্বামীৰ নাম : হুছাইন আহমেদ ঘৰ নং : 62 বয়স : 21 লিঙ্গ : মহিলা			নাম : মাজাৰুল আহমদ বৰভূঞা পিতাৰ নাম : নজিৰ আহমদ বৰভূঞা ঘৰ নং : 62 বয়স : 19 লিঙ্গ : পুৰুষ			নাম : আব্দুৰ ৰেজাক পিতাৰ নাম : হাজী আব্দুল আজিজ ঘৰ নং : ৬৩ বয়স : 55 লিঙ্গ : পুৰুষ		
376	DCS1007143	ফটো উপলব্ধ	377	DCS1631704	ফটো উপলব্ধ	378	DCS1007154	ফটো উপলব্ধ
নাম : ৰসনা বেগম স্বামীৰ নাম : আব্দুৰ ৰেজাক ঘৰ নং : ৬৩ বয়স : 50 লিঙ্গ : মহিলা			নাম : শ্বাহাজাহান আলম পিতাৰ নাম : আব্দুৰ ৰেজাক ঘৰ নং : ৬৩ বয়স : 22 লিঙ্গ : পুৰুষ			নাম : আব্দুল নূৰ পিতাৰ নাম : হাজী আব্দুল আজিজ ঘৰ নং : ৬৪ বয়স : 75 লিঙ্গ : পুৰুষ		
379	DCS1007165	ফটো উপলব্ধ	R 380	DCS1007201	ফটো উপলব্ধ	381	DCS1007198	ফটো উপলব্ধ
নাম : নেৱাৰন নেছা স্বামীৰ নাম : আব্দুল নূৰ ঘৰ নং : ৬৪ বয়স : 65 লিঙ্গ : মহিলা			নাম : সাহিদা বেগম স্বামীৰ নাম : আব্দুৰ ৰহমান ঘৰ নং : ৬৪ বয়স : 34 লিঙ্গ : মহিলা			নাম : সাহাব উদ্দিন বৰভূঞা পিতাৰ নাম : আব্দুল নূৰ বৰভূঞা ঘৰ নং : ৬৪ বয়স : 33 লিঙ্গ : পুৰুষ		
382	DCS1012153	ফটো উপলব্ধ	383	DCS1932763	ফটো উপলব্ধ	384	DCS0576546	ফটো উপলব্ধ
নাম : বাহাৰ উদ্দিন বৰভূঞা পিতাৰ নাম : আব্দুল নূৰ ঘৰ নং : ৬৪ বয়স : 33 লিঙ্গ : পুৰুষ			নাম : ৰাহেনা বেগম স্বামীৰ নাম : মোহাম্মদ সহাব উদ্দিন বৰভূঞা ঘৰ নং : ৬৪ বয়স : 26 লিঙ্গ : মহিলা			নাম : আৰিফ উদ্দিন পিতাৰ নাম : আব্দুল নূৰ ঘৰ নং : ৬৪ বয়স : 25 লিঙ্গ : পুৰুষ		
# 385	DUU0090852	ফটো উপলব্ধ	386	DUU0182188	ফটো উপলব্ধ	387	DCS1007176	ফটো উপলব্ধ
নাম : ৰুমানা বেগম স্বামীৰ নাম : ৰুহুল আমিন বৰভূঞা ঘৰ নং : 64 বয়স : 22 লিঙ্গ : মহিলা			নাম : সামিম আলম পিতাৰ নাম : ৰকিব উদ্দিন ঘৰ নং : 64 বয়স : 19 লিঙ্গ : পুৰুষ			নাম : ৰকিব উদ্দিন পিতাৰ নাম : আব্দুল নূৰ ঘৰ নং : ৬৪ক বয়স : 45 লিঙ্গ : পুৰুষ		
388	DCS1007187	ফটো উপলব্ধ	389	DCS1007212	ফটো উপলব্ধ	390	DCS0414466	ফটো উপলব্ধ
নাম : মমতা বেগম স্বামীৰ নাম : ৰকিব উদ্দিন ঘৰ নং : ৬৪ক বয়স : 40 লিঙ্গ : মহিলা			নাম : আছাৰ উদ্দিন পিতাৰ নাম : ফুৰকান আলী ঘৰ নং : ৬৫ বয়স : 52 লিঙ্গ : পুৰুষ			নাম : বিজৱানা বেগম স্বামীৰ নাম : আছাৰ উদ্দিন ঘৰ নং : ৬৫ বয়স : 30 লিঙ্গ : মহিলা		



391 নাম : ফাৰুক আহমেদ বৰভূঞা পিতাৰ নাম: আচাৰ উদ্দিন বৰভূঞা ঘৰ নং : ৬৫ বয়স : 26 লিঙ্গ : পুৰুষ	DCS1917665 ফটো উপলব্ধ	# 392 নাম : আফচানা বেগম স্বামীৰ নাম: ফাৰুক আহমেদ বৰভূঞা ঘৰ নং : ৬৫ বয়স : 23 লিঙ্গ : মহিলা	DCS1917947 ফটো উপলব্ধ	393 নাম : আব্দুল খালিক পিতাৰ নাম: ফুৰকান আলী ঘৰ নং : ৬৬ বয়স : 63 লিঙ্গ : পুৰুষ	DCS1007234 ফটো উপলব্ধ
394 নাম : সৰগুল নেছা পিতাৰ নাম: ফুৰকান আলী ঘৰ নং : ৬৬ বয়স : 53 লিঙ্গ : মহিলা	DCS1007256 ফটো উপলব্ধ	395 নাম : ইছলাম উদ্দিন পিতাৰ নাম: ফুৰকান আলী ঘৰ নং : ৬৬ বয়স : 47 লিঙ্গ : পুৰুষ	DCS1007245 ফটো উপলব্ধ	396 নাম : সাহিদা বেগম স্বামীৰ নাম: ইছলাম উদ্দিন ঘৰ নং : ৬৬ বয়স : 37 লিঙ্গ : মহিলা	DCS1011741 ফটো উপলব্ধ
397 নাম : জমিৰ উদ্দিন পিতাৰ নাম: ফুৰকান আলী ঘৰ নং : ৬৭ বয়স : 59 লিঙ্গ : পুৰুষ	DCS1007267 ফটো উপলব্ধ	398 নাম : হাৰাৰন নেছা স্বামীৰ নাম: জমিৰ উদ্দিন ঘৰ নং : ৬৭ বয়স : 48 লিঙ্গ : মহিলা	DCS1007278 ফটো উপলব্ধ	399 নাম : ছাইদুল আলম পিতাৰ নাম: জমিৰ উদ্দিন ঘৰ নং : ৬৭ বয়স : 33 লিঙ্গ : পুৰুষ	DCS2083478 ফটো উপলব্ধ
400 নাম : শায়নাজ বেগম পিতাৰ নাম: জমিৰ উদ্দিন ঘৰ নং : ৬৭ বয়স : 25 লিঙ্গ : মহিলা	DCS0653964 ফটো উপলব্ধ	401 নাম : ফিৰদা বেগম পিতাৰ নাম: জমিৰ উদ্দিন ঘৰ নং : 67 বয়স : 23 লিঙ্গ : পুৰুষ	DUU0062091 ফটো উপলব্ধ	402 নাম : ফখৰ উদ্দিন পিতাৰ নাম: মকবুল আলী ঘৰ নং : ৬৮ বয়স : 59 লিঙ্গ : পুৰুষ	DCS1007289 ফটো উপলব্ধ
403 নাম : কুতুব উদ্দিন পিতাৰ নাম: মকবুল আলী ঘৰ নং : ৬৮ বয়স : 52 লিঙ্গ : পুৰুষ	DCS1007290 ফটো উপলব্ধ	404 নাম : বুলল আমিন বৰভূঞা পিতাৰ নাম: কুতুব উদ্দিন বৰভূঞা ঘৰ নং : 68 বয়স : 29 লিঙ্গ : পুৰুষ	DCS0417246 ফটো উপলব্ধ	405 নাম : নূৰল আমিন বৰভূঞা পিতাৰ নাম: কুতুব উদ্দিন বৰভূঞা ঘৰ নং : ৬৮ বয়স : 27 লিঙ্গ : পুৰুষ	DCS0330811 ফটো উপলব্ধ
406 নাম : বহিনা খানম স্বামীৰ নাম: মহম্মদ বাহাৰ উদ্দিন বৰভূঞা ঘৰ নং : 68 বয়স : 24 লিঙ্গ : মহিলা	DUU0060301 ফটো উপলব্ধ	407 নাম : জহুৰা খাতুন স্বামীৰ নাম: নূৰ উদ্দিন ঘৰ নং : ৬৯ বয়স : 65 লিঙ্গ : মহিলা	DCS1007325 ফটো উপলব্ধ	408 নাম : আব্দুল হাসিব পিতাৰ নাম: নূৰ উদ্দিন ঘৰ নং : ৬৯ বয়স : 34 লিঙ্গ : পুৰুষ	DCS1007336 ফটো উপলব্ধ
409 নাম : আব্দুল হান্নান পিতাৰ নাম: নূৰ উদ্দিন ঘৰ নং : ৬৯ বয়স : 33 লিঙ্গ : পুৰুষ	DCS2083263 ফটো উপলব্ধ	410 নাম : আব্দুল কালাম পিতাৰ নাম: নূৰ উদ্দিন ঘৰ নং : ৬৯ বয়স : 31 লিঙ্গ : পুৰুষ	DCS2083116 ফটো উপলব্ধ	411 নাম : শাকিলা মহাম্মদ শেখ স্বামীৰ নাম: আব্দুল কালাম ঘৰ নং : ৬৯ বয়স : 25 লিঙ্গ : মহিলা	DCS0523555 ফটো উপলব্ধ
412 নাম : আসমিনা বেগম স্বামীৰ নাম: আব্দুল হাসিব ঘৰ নং : 69 বয়স : 24 লিঙ্গ : মহিলা	DCS1473594 ফটো উপলব্ধ	413 নাম : শজনম চুলতানা স্বামীৰ নাম: আব্দুল হান্নান ঘৰ নং : 69 বয়স : 23 লিঙ্গ : মহিলা	DUU0032953 ফটো উপলব্ধ	414 নাম : ফাতিমা বেগম স্বামীৰ নাম: আব্দুল বহিম ঘৰ নং : ৭০ বয়স : 54 লিঙ্গ : মহিলা	DCS1007358 ফটো উপলব্ধ
415 নাম : ছাহিদা বেগম স্বামীৰ নাম: ফাৰিজ উদ্দিন ঘৰ নং : ৭১ বয়স : 60 লিঙ্গ : মহিলা	DCS1007370 ফটো উপলব্ধ	416 নাম : পৰমিতা বেগম বৰভূঞা পিতাৰ নাম: ফাৰিজ উদ্দিন বৰভূঞা ঘৰ নং : ৭১ বয়স : 37 লিঙ্গ : মহিলা	DCS0331082 ফটো উপলব্ধ	417 নাম : ইয়াছমিনা বেগম বৰভূঞা পিতাৰ নাম: ফাৰিজ উদ্দিন বৰভূঞা ঘৰ নং : ৭১ বয়স : 35 লিঙ্গ : মহিলা	DCS0331124 ফটো উপলব্ধ
418 নাম : ইকবাল ছুছেইন বৰভূঞা পিতাৰ নাম: ফাৰিজ উদ্দিন বৰভূঞা ঘৰ নং : ৭১ বয়স : 34 লিঙ্গ : পুৰুষ	DCS1007381 ফটো উপলব্ধ	419 নাম : জামিল ছুছেইন পিতাৰ নাম: ফাৰিজ উদ্দিন ঘৰ নং : ৭১ বয়স : 31 লিঙ্গ : পুৰুষ	DCS0419457 ফটো উপলব্ধ	420 নাম : মইন উদ্দিন বৰভূঞা পিতাৰ নাম: বহমত আলী বৰভূঞা ঘৰ নং : ৭২ বয়স : 65 লিঙ্গ : পুৰুষ	DCS1007438 ফটো উপলব্ধ



421	DCS1007392	নাম : সিৰাজ উদ্দিন বৰভূঞা পিতাৰ নাম: বহমত আলী বৰভূঞা ঘৰ নং : ৭২ বয়স : 59 লিঙ্গ : পুৰুষ	ফটো উপলব্ধ	422	DCS1007461	নাম : মোঃ এখলাছ উদ্দিন বৰভূঞা পিতাৰ নাম: বহমত আলী বৰভূঞা ঘৰ নং : ৭২ বয়স : 52 লিঙ্গ : পুৰুষ	ফটো উপলব্ধ	423	DCS1007483	নাম : নিজাম উদ্দিন বৰভূঞা পিতাৰ নাম: বহমত আলী বৰভূঞা ঘৰ নং : ৭২ বয়স : 50 লিঙ্গ : পুৰুষ	ফটো উপলব্ধ
424	DCS1007472	নাম : শায়না বেগম স্বামীৰ নাম: এখলাছ উদ্দিন বৰভূঞা ঘৰ নং : ৭২ বয়স : 45 লিঙ্গ : মহিলা	ফটো উপলব্ধ	425	DCS1007405	নাম : আমিৰুন নেছা স্বামীৰ নাম: সিৰাজ উদ্দিন বৰভূঞা ঘৰ নং : ৭২ বয়স : 45 লিঙ্গ : মহিলা	ফটো উপলব্ধ	426	DCS0419929	নাম : ৰোমানা বেগম স্বামীৰ নাম: নিজাম উদ্দিন বৰভূঞা ঘৰ নং : ৭২ বয়স : 34 লিঙ্গ : মহিলা	ফটো উপলব্ধ
427	DCS0221549	নাম : আজাদ উদ্দিন বৰভূঞা পিতাৰ নাম: মইন উদ্দিন বৰভূঞা ঘৰ নং : ৭২ বয়স : 29 লিঙ্গ : পুৰুষ	ফটো উপলব্ধ	428	DCS0540534	নাম : মোঃ জাহাঙ্গীৰ আলম পিতাৰ নাম: মইন উদ্দিন ঘৰ নং : ৭২ বয়স : 26 লিঙ্গ : পুৰুষ	ফটো উপলব্ধ	429	DCS1297191	নাম : শ্বাহানুৰ আলম পিতাৰ নাম: মইন উদ্দিন ঘৰ নং : ৭২ বয়স : 23 লিঙ্গ : পুৰুষ	ফটো উপলব্ধ
430	DCS6303481	নাম : শ্বাহ নেৱাজ বৰভূঞা পিতাৰ নাম: ছিৰাজ উদ্দিন বৰভূঞা ঘৰ নং : 72 বয়স : 22 লিঙ্গ : পুৰুষ	ফটো উপলব্ধ	431	DUU0164061	নাম : পাৰভেজ আলম বৰভূঞা পিতাৰ নাম: চিৰাজ উদ্দিন বৰভূঞা ঘৰ নং : 72 বয়স : 19 লিঙ্গ : পুৰুষ	ফটো উপলব্ধ	432	DCS1007416	নাম : ছামছুদ্দিন বৰভূঞা পিতাৰ নাম: বহমত আলী বৰভূঞা ঘৰ নং : ৭২গ বয়স : 62 লিঙ্গ : পুৰুষ	ফটো উপলব্ধ
433	DCS1007427	নাম : আবিদা বেগম স্বামীৰ নাম: ছামছুদ্দিন বৰভূঞা ঘৰ নং : ৭২গ বয়স : 48 লিঙ্গ : মহিলা	ফটো উপলব্ধ	434	DCS1007450	নাম : নাসিৰ উদ্দিন বৰভূঞা পিতাৰ নাম: বহমত আলী বৰভূঞা ঘৰ নং : ৭২ক বয়স : 52 লিঙ্গ : পুৰুষ	ফটো উপলব্ধ	435	DCS2083149	নাম : আফিয়া বেগম স্বামীৰ নাম: নাসিৰ উদ্দিন ঘৰ নং : ৭২ক বয়স : 33 লিঙ্গ : মহিলা	ফটো উপলব্ধ
# 436	DCS0184416	নাম : চালেমা বেগম বৰভূঞা পিতাৰ নাম: কাফিল উদ্দিন বৰভূঞা ঘৰ নং : ৭২খ বয়স : 31 লিঙ্গ : মহিলা	ফটো উপলব্ধ	437	DCS1007494	নাম : কাফিল উদ্দিন বৰভূঞা পিতাৰ নাম: বহমত আলী বৰভূঞা ঘৰ নং : ৭২খ বয়স : 48 লিঙ্গ : পুৰুষ	ফটো উপলব্ধ	438	DCS1007507	নাম : আজিৰ উদ্দিন বৰভূঞা পিতাৰ নাম: বহমত আলী বৰভূঞা ঘৰ নং : ৭৩ বয়স : 73 লিঙ্গ : পুৰুষ	ফটো উপলব্ধ
439	DCS1007518	নাম : নুৰজাহান বেগম স্বামীৰ নাম: আজিৰ উদ্দিন বৰভূঞা ঘৰ নং : ৭৩ বয়স : 59 লিঙ্গ : মহিলা	ফটো উপলব্ধ	440	DCS1007530	নাম : মহম্মদ ৰিয়াজুল হক পিতাৰ নাম: মহম্মদ আজিৰ উদ্দিন ঘৰ নং : ৭৩ বয়স : 41 লিঙ্গ : পুৰুষ	ফটো উপলব্ধ	441	DCS1012175	নাম : ৰাজিবুল হক বৰভূঞা পিতাৰ নাম: আজিৰ উদ্দিন বৰভূঞা ঘৰ নং : ৭৩ বয়স : 33 লিঙ্গ : পুৰুষ	ফটো উপলব্ধ
442	DCS0650416	নাম : জেবিন নেহাৰ স্বামীৰ নাম: ৰিয়াজুল হক বৰভূঞা ঘৰ নং : ৭৩ বয়স : 30 লিঙ্গ : মহিলা	ফটো উপলব্ধ	443	DCS1007529	নাম : মোহাম্মদ ইন্দাদুল হক বৰভূঞা পিতাৰ নাম: মোহাম্মদ আজিৰ উদ্দিন বৰভূঞা ঘৰ নং : ৭৩ক বয়স : 37 লিঙ্গ : পুৰুষ	ফটো উপলব্ধ	444	DCS0420679	নাম : সুবিয়া বেগম লক্ষৰ স্বামীৰ নাম: ইন্দাদুল হক বৰভূঞা ঘৰ নং : ৭৩ক বয়স : 31 লিঙ্গ : মহিলা	ফটো উপলব্ধ
445	DCS1007574	নাম : ফইজুল হক বৰভূঞা পিতাৰ নাম: মিৰাজুল ৰহমান বৰভূঞা ঘৰ নং : ৭৪ বয়স : 54 লিঙ্গ : পুৰুষ	ফটো উপলব্ধ	# 446	DCS1007552	নাম : ছমিৰুন নেছা স্বামীৰ নাম: ফইজুল হক বৰভূঞা ঘৰ নং : ৭৪ বয়স : 41 লিঙ্গ : মহিলা	ফটো উপলব্ধ	447	DCS1007632	নাম : ফইজ আহমদ বৰ ভূঞা পিতাৰ নাম: মিৰাজুল ৰহমান বৰভূঞা ঘৰ নং : ৭৪খ বয়স : 49 লিঙ্গ : পুৰুষ	ফটো উপলব্ধ
448	DCS1007563	নাম : ৰসিদা বেগম স্বামীৰ নাম: ফইজ আহমদ বৰভূঞা ঘৰ নং : ৭৪খ বয়স : 34 লিঙ্গ : মহিলা	ফটো উপলব্ধ	449	DCS1007698	নাম : মোঃ হুছেইন আহমদ লক্ষৰ পিতাৰ নাম: বহমত আলী ঘৰ নং : ৭৫ বয়স : 45 লিঙ্গ : পুৰুষ	ফটো উপলব্ধ	450	DCS1764349	নাম : ইয়াছমিন চুলতানা লক্ষৰ স্বামীৰ নাম: হুছেইন আহমেদ লক্ষৰ ঘৰ নং : ৭৫ বয়স : 38 লিঙ্গ : মহিলা	ফটো উপলব্ধ



451 নাম : হাছন ৰাজা পিতাৰ নাম: আব্দুছ ছালাম ঘৰ নং : ৭৬ বয়স : 55 লিঙ্গ : পুৰুষ	DCS1007712 ফটো উপলব্ধ	452 নাম : বেজিয়া বেগম স্বামীৰ নাম: হাছন ৰাজা ঘৰ নং : ৭৬ বয়স : 43 লিঙ্গ : মহিলা	DCS1007734 ফটো উপলব্ধ	453 নাম : মমিনা বেগম স্বামীৰ নাম: বিলাল আহমেদ লক্ষৰ ঘৰ নং : ৭৬ বয়স : 30 লিঙ্গ : মহিলা	DCS0330605 ফটো উপলব্ধ
454 নাম : বিলাল আহমেদ লক্ষৰ পিতাৰ নাম: হাছন ৰাজা লক্ষৰ ঘৰ নং : ৭৬ বয়স : 30 লিঙ্গ : পুৰুষ	DCS0225078 ফটো উপলব্ধ	455 নাম : দিলপিনা বেগম স্বামীৰ নাম: উচমান গনি লক্ষৰ ঘৰ নং : ৭৬ বয়স : 30 লিঙ্গ : মহিলা	DCS0620617 ফটো উপলব্ধ	456 নাম : বুফল ইছলাম লক্ষৰ পিতাৰ নাম: হাছন ৰাজা ঘৰ নং : ৭৬ বয়স : 23 লিঙ্গ : পুৰুষ	DCS1717362 ফটো উপলব্ধ
R 457 নাম : ইনজামুল হুছেইন পিতাৰ নাম: জামাল উদ্দিন ঘৰ নং : 76 বয়স : 22 লিঙ্গ : পুৰুষ	DUU0048520 ফটো উপলব্ধ	458 নাম : আৰিফ উদ্দিন পিতাৰ নাম: হাছন ৰাজা ঘৰ নং : ৭৬ বয়স : 22 লিঙ্গ : পুৰুষ	DCS1673268 ফটো উপলব্ধ	459 নাম : আছমা বেগম স্বামীৰ নাম: হাছন ৰাজা ঘৰ নং : ৭৬ বয়স : 51 লিঙ্গ : মহিলা	DCS1007723 ফটো উপলব্ধ
460 নাম : উচমান গনি লক্ষৰ পিতাৰ নাম: হাচন ৰাজা লক্ষৰ ঘৰ নং : ৭৬ বয়স : 34 লিঙ্গ : পুৰুষ	DCS1007756 ফটো উপলব্ধ	461 নাম : ছবেজান বিবি স্বামীৰ নাম: ছিকন্দৰ আলী ঘৰ নং : ৭৭ বয়স : 75 লিঙ্গ : মহিলা	DCS1007778 ফটো উপলব্ধ	462 নাম : মতিবুৰ ৰহমান পিতাৰ নাম: ছিকন্দৰ আলী ঘৰ নং : ৭৭ বয়স : 40 লিঙ্গ : পুৰুষ	DCS1007790 ফটো উপলব্ধ
463 নাম : মিনাৰা বেগম স্বামীৰ নাম: মতিবুৰ ৰহমান ঘৰ নং : ৭৭ বয়স : 39 লিঙ্গ : মহিলা	DCS1007803 ফটো উপলব্ধ	# 464 নাম : জেহবিন চুলতান পিতাৰ নাম: মনিৰ আলী লক্ষৰ ঘৰ নং : 77 বয়স : 31 লিঙ্গ : মহিলা	DCS2084948 ফটো উপলব্ধ	465 নাম : মনিৰ আলী লক্ষৰ পিতাৰ নাম: চিকন্দৰ আলী লক্ষৰ ঘৰ নং : ৭৭ বয়স : 29 লিঙ্গ : পুৰুষ	DCS0226126 ফটো উপলব্ধ
466 নাম : এলিজা বেগম মাতৃৰ নাম: ছবেজান বিবি ঘৰ নং : ৭৭ বয়স : 27 লিঙ্গ : মহিলা	DCS0440800 ফটো উপলব্ধ	467 নাম : সুফিয়ান হুছেইন পিতাৰ নাম: মতিবুৰ ৰহমান ঘৰ নং : 77 বয়স : 23 লিঙ্গ : পুৰুষ	DUU0074153 ফটো উপলব্ধ	468 নাম : ময়নুল হক পিতাৰ নাম: খুসৈদ আলী ঘৰ নং : ৭৮ বয়স : 67 লিঙ্গ : পুৰুষ	DCS1007825 ফটো উপলব্ধ
469 নাম : ছফিয়া বেগম স্বামীৰ নাম: ময়নুল হক ঘৰ নং : ৭৮ বয়স : 55 লিঙ্গ : মহিলা	DCS1007836 ফটো উপলব্ধ	# 470 নাম : মমতা বেগম চৌধুৰী পিতাৰ নাম: ময়নুল হক চৌধুৰী ঘৰ নং : ৭৮ বয়স : 40 লিঙ্গ : মহিলা	DCS1007881 ফটো উপলব্ধ	# 471 নাম : ওবাহিদা ইয়াছমিন চৌধুৰী পিতাৰ নাম: মুহিবুৰ ৰহমান ঘৰ নং : 78 বয়স : 38 লিঙ্গ : মহিলা	DCS1338223 ফটো উপলব্ধ
472 নাম : মুহিবুৰ ৰহমান পিতাৰ নাম: মইনুল হক ঘৰ নং : ৭৮ বয়স : 37 লিঙ্গ : পুৰুষ	DCS1007869 ফটো উপলব্ধ	473 নাম : মোহম্মদ আকিবুৰ ৰহমান পিতাৰ নাম: ময়নুল হক ঘৰ নং : ৭৮ বয়স : 31 লিঙ্গ : পুৰুষ	DCS0226647 ফটো উপলব্ধ	474 নাম : আফিয়া বেগম স্বামীৰ নাম: আকিবুৰ ৰহমান ঘৰ নং : ৭৮ বয়স : 30 লিঙ্গ : মহিলা	DCS0477927 ফটো উপলব্ধ
475 নাম : ৰতনা বেগম স্বামীৰ নাম: দিলৱাৰ হুছেইন ঘৰ নং : 78 বয়স : 21 লিঙ্গ : মহিলা	DUU0029165 ফটো উপলব্ধ	476 নাম : দিলৱাৰ হুছেইন পিতাৰ নাম: ময়নুল হক ঘৰ নং : ৭৮ বয়স : 30 লিঙ্গ : পুৰুষ	DCS0478008 ফটো উপলব্ধ	477 নাম : আমিৰ উদ্দিন পিতাৰ নাম: ময়নুল হক ঘৰ নং : ৭৮ বয়স : 27 লিঙ্গ : পুৰুষ	DCS0478016 ফটো উপলব্ধ
478 নাম : আব্দুছ ছাত্তাৰ পিতাৰ নাম: আব্দুল মজিদ ঘৰ নং : ৭৯ বয়স : 68 লিঙ্গ : পুৰুষ	DCS1007905 ফটো উপলব্ধ	479 নাম : ছাহিদা বেগম স্বামীৰ নাম: আব্দুছ ছাত্তাৰ ঘৰ নং : ৭৯ বয়স : 65 লিঙ্গ : মহিলা	DCS1007916 ফটো উপলব্ধ	480 নাম : বিলাল আহমেদ লক্ষৰ পিতাৰ নাম: আব্দুছ ছাত্তাৰ লক্ষৰ ঘৰ নং : ৭৯ বয়স : 37 লিঙ্গ : পুৰুষ	DCS1007892 ফটো উপলব্ধ

বিধানসভা সমষ্টিৰ নম্বৰ আৰু নাম : 62-বিম্বাকান্দী  
অংশৰ নম্বৰ আৰু নাম : 1-আমবাৰী

481 নাম : হিলাল আহমেদ লক্ষৰ পিতাৰ নাম: আব্দুছ ছাত্তাৰ লক্ষৰ ঘৰ নং : ৭৯ বয়স : 28 লিঙ্গ : পুৰুষ	DCS0330712 ফটো উপলব্ধ	482 নাম : মাচুমা বেগম স্বামীৰ নাম: বিলাল আহমেদ লক্ষৰ ঘৰ নং : 79 বয়স : 27 লিঙ্গ : মহিলা	DUU0083816 ফটো উপলব্ধ	483 নাম : নাছিমিনা বেগম স্বামীৰ নাম: হিলাল আহমেদ লক্ষৰ ঘৰ নং : 79 বয়স : 19 লিঙ্গ : মহিলা	DUU0171363 ফটো উপলব্ধ
484 নাম : কমবুল ইছলাম পিতাৰ নাম: আব্দুছ ছাত্তাৰ ঘৰ নং : ৭৯ বয়স : 41 লিঙ্গ : পুৰুষ	DCS1007950 ফটো উপলব্ধ	485 নাম : ওৱাহিদা বেগম চৌধৰী স্বামীৰ নাম: কমবুল ইছলাম ঘৰ নং : ৭৯ বয়স : 37 লিঙ্গ : মহিলা	DCS0331934 ফটো উপলব্ধ	486 নাম : নুৰুল ইছলাম পিতাৰ নাম: আব্দুছ ছাত্তাৰ ঘৰ নং : ৭৯ বয়স : 43 লিঙ্গ : পুৰুষ	DCS1007927 ফটো উপলব্ধ
487 নাম : আবিদা বেগম স্বামীৰ নাম: নুৰুল ইছলাম ঘৰ নং : ৭৯ বয়স : 42 লিঙ্গ : মহিলা	DCS1007938 ফটো উপলব্ধ	488 নাম : আছমা বেগম স্বামীৰ নাম: বাহাৰুল ইছলাম ঘৰ নং : ৭৯ বয়স : 26 লিঙ্গ : মহিলা	DCS0208355 ফটো উপলব্ধ	489 নাম : বাহাৰুল ইছলাম পিতাৰ নাম: আব্দুছ ছাত্তাৰ ঘৰ নং : ৭৯ বয়স : 43 লিঙ্গ : পুৰুষ	DCS1007949 ফটো উপলব্ধ
490 নাম : মৌলানা আবুল কালাম পিতাৰ নাম: জমসেদ আলী ঘৰ নং : ৮০ বয়স : 59 লিঙ্গ : পুৰুষ	DCS1007961 ফটো উপলব্ধ	491 নাম : হাজিৰা বেগম স্বামীৰ নাম: মৌলানা আবুল কালাম ঘৰ নং : ৮০ বয়স : 48 লিঙ্গ : মহিলা	DCS1007972 ফটো উপলব্ধ	492 নাম : ছাবিনা ইয়াছমিন পিতাৰ নাম: মৌলানা আব্দুল কালাম ঘৰ নং : ৮০ বয়স : 33 লিঙ্গ : মহিলা	DCS1011752 ফটো উপলব্ধ
493 নাম : স্বাকিৰা ইয়াছমিন বেগম পিতাৰ নাম: আবুল কালাম ঘৰ নং : ৮০ বয়স : 30 লিঙ্গ : মহিলা	DCS0208322 ফটো উপলব্ধ	494 নাম : মেহবুব আলম পিতাৰ নাম: মৌলানাঃ আবুল কালাম ঘৰ নং : ৮০ বয়স : 28 লিঙ্গ : পুৰুষ	DCS0211045 ফটো উপলব্ধ	495 নাম : জাকাৰিয়া আহমেদ পিতাৰ নাম: আবুল কালাম ঘৰ নং : ৮০ বয়স : 26 লিঙ্গ : পুৰুষ	DCS0642884 ফটো উপলব্ধ
496 নাম : তৈয়বা খানম স্বামীৰ নাম: কমবুল হক বৰভূঞা ঘৰ নং : 81 বয়স : 52 লিঙ্গ : মহিলা	DUU0083949 ফটো উপলব্ধ	497 নাম : মুজিবৰ ৰহমান চৌধৰী পিতাৰ নাম: বহিৰ আহমেদ চৌধৰী ঘৰ নং : 81 বয়স : 43 লিঙ্গ : পুৰুষ	DCS1006526 ফটো উপলব্ধ	498 নাম : ৰুকচানা বেগম চৌধৰী স্বামীৰ নাম: মুজিবৰ ৰহমান চৌধৰী ঘৰ নং : 81 বয়স : 37 লিঙ্গ : মহিলা	DCS1006560 ফটো উপলব্ধ
# 499 নাম : নাজমিন খানম বৰভূঞা স্বামীৰ নাম: ৰয়েল আহমেদ ঘৰ নং : 81 বয়স : 27 লিঙ্গ : মহিলা	DCS0211870 ফটো উপলব্ধ	500 নাম : ৰয়েল আহমেদ পিতাৰ নাম: কমবুল হক বৰভূঞা ঘৰ নং : 81 বয়স : 26 লিঙ্গ : পুৰুষ	DCS0440792 ফটো উপলব্ধ	501 নাম : শ্বাহেনাজ ইয়াছমিন পিতাৰ নাম: কমবুল হক বৰভূঞা ঘৰ নং : 81 বয়স : 23 লিঙ্গ : মহিলা	DCS1789635 ফটো উপলব্ধ
502 নাম : ছয়বন নেছা স্বামীৰ নাম: ফয়জুৰ ৰহমান ঘৰ নং : ৮২ বয়স : 72 লিঙ্গ : মহিলা	DCS1008022 ফটো উপলব্ধ	503 নাম : মমতা বেগম স্বামীৰ নাম: ফয়জুৰ ৰহমান ঘৰ নং : ৮২ বয়স : 60 লিঙ্গ : মহিলা	DCS1008044 ফটো উপলব্ধ	504 নাম : এখলাছ উদ্দিন পিতাৰ নাম: ফয়জুৰ ৰহমান ঘৰ নং : ৮২ বয়স : 50 লিঙ্গ : পুৰুষ	DCS1008055 ফটো উপলব্ধ
505 নাম : ফৰহানা বেগম স্বামীৰ নাম: এখলাছ উদ্দিন ঘৰ নং : ৮২ বয়স : 33 লিঙ্গ : মহিলা	DCS0231985 ফটো উপলব্ধ	506 নাম : ইছাক আলী পিতাৰ নাম: হবিব আলী ঘৰ নং : ৮৩ বয়স : 75 লিঙ্গ : পুৰুষ	DCS1008113 ফটো উপলব্ধ	507 নাম : আছমা বিবি স্বামীৰ নাম: ইছাক আলী ঘৰ নং : ৮৩ বয়স : 66 লিঙ্গ : মহিলা	DCS1008124 ফটো উপলব্ধ
508 নাম : বদৰুল ইছলাম পিতাৰ নাম: ইছাক আলী ঘৰ নং : ৮৩ বয়স : 28 লিঙ্গ : পুৰুষ	DCS0440644 ফটো উপলব্ধ	509 নাম : জেৰিফা বেগম স্বামীৰ নাম: বদৰুল ইছলাম ঘৰ নং : ৮৩ বয়স : 23 লিঙ্গ : মহিলা	DCS1384080 ফটো উপলব্ধ	510 নাম : ৰেহান উদ্দিন পিতাৰ নাম: নুৰুল ইছলাম ঘৰ নং : 83 বয়স : 19 লিঙ্গ : পুৰুষ	DUU0171371 ফটো উপলব্ধ



511 নাম : হাছিবা বেগম স্বামীৰ নাম: নুৰুল ইছলাম ঘৰ নং : ৮৩ বয়স : 42 লিঙ্গ : মহিলা	DCS1008146 ফটো উপলব্ধ	512 নাম : ছামছুল ইছলাম পিতাৰ নাম: আকিল আলী ঘৰ নং : ৮৪ বয়স : 57 লিঙ্গ : পুৰুষ	DCS1008157 ফটো উপলব্ধ	513 নাম : এলাচুন নেছা স্বামীৰ নাম: ছামছুল ইছলাম ঘৰ নং : ৮৪ বয়স : 52 লিঙ্গ : মহিলা	DCS1008168 ফটো উপলব্ধ
514 নাম : মোঃ জাৰুল মতিন পিতাৰ নাম: মোঃ জমসেদ আলী ঘৰ নং : ৮৫ বয়স : 47 লিঙ্গ : পুৰুষ	DCS1008180 ফটো উপলব্ধ	515 নাম : বাৰুকি বেগম মজুমদাৰ স্বামীৰ নাম: আব্দুল মতিন ঘৰ নং : ৮৫ বয়স : 35 লিঙ্গ : মহিলা	DCS1011809 ফটো উপলব্ধ	516 নাম : মহম্মদ বাহুল ইছলাম পিতাৰ নাম: মহম্মদ আব্দুল কুদ্দুছ ঘৰ নং : 85 বয়স : 21 লিঙ্গ : পুৰুষ	DUU0031542 ফটো উপলব্ধ
517 নাম : আব্দুল কুদ্দুছ পিতাৰ নাম: জমসেদ আলী ঘৰ নং : ৮৫ বয়স : 45 লিঙ্গ : পুৰুষ	DCS1008179 ফটো উপলব্ধ	518 নাম : বাহেনা বেগম স্বামীৰ নাম: আব্দুল কুদ্দুছ ঘৰ নং : ৮৫ বয়স : 40 লিঙ্গ : মহিলা	DCS1011796 ফটো উপলব্ধ	519 নাম : নুৰুল হক পিতাৰ নাম: মুছলিম আলী ঘৰ নং : ৮৬ বয়স : 58 লিঙ্গ : পুৰুষ	DCS1008191 ফটো উপলব্ধ
520 নাম : ছবেৰন নেছা স্বামীৰ নাম: নুৰুল হক ঘৰ নং : ৮৬ বয়স : 51 লিঙ্গ : মহিলা	DCS1008204 ফটো উপলব্ধ	521 নাম : সুলতান আহমেদ পিতাৰ নাম: ছইদ আলী ঘৰ নং : 86 বয়স : 42 লিঙ্গ : পুৰুষ	HQV1208668 ফটো উপলব্ধ	522 নাম : আলিমুন নেছা পিতাৰ নাম: মুছলিম উদ্দিন ঘৰ নং : ৮৬ বয়স : 33 লিঙ্গ : মহিলা	DCS1008215 ফটো উপলব্ধ
523 নাম : জাকিৰ হুছেইন পিতাৰ নাম: নুৰুল হক ঘৰ নং : ৮৬ বয়স : 28 লিঙ্গ : পুৰুষ	DCS0695924 ফটো উপলব্ধ	524 নাম : আমিৰ হুছেইন পিতাৰ নাম: নুৰুল হক ঘৰ নং : ৮৬ বয়স : 24 লিঙ্গ : পুৰুষ	DCS1293497 ফটো উপলব্ধ	525 নাম : বুৰিনা বেগম স্বামীৰ নাম: জাকিৰ হুছেইন ঘৰ নং : 86 বয়স : 23 লিঙ্গ : মহিলা	DCS6313712 ফটো উপলব্ধ
526 নাম : আফছানা খাতুন পিতাৰ নাম: নুৰুল হক ঘৰ নং : 86 বয়স : 22 লিঙ্গ : মহিলা	DCS6313704 ফটো উপলব্ধ	527 নাম : আকিল আলী পিতাৰ নাম: হবিব আলী ঘৰ নং : ৮৭ বয়স : 95 লিঙ্গ : পুৰুষ	DCS1008237 ফটো উপলব্ধ	528 নাম : আনোৱাৰা বেগম স্বামীৰ নাম: আকিল আলী ঘৰ নং : ৮৭ বয়স : 52 লিঙ্গ : মহিলা	DCS1008259 ফটো উপলব্ধ
529 নাম : নজৰুল হক পিতাৰ নাম: আকিল আলী ঘৰ নং : ৮৭ বয়স : 47 লিঙ্গ : পুৰুষ	DCS1008260 ফটো উপলব্ধ	530 নাম : ফখৰুল ইছলাম পিতাৰ নাম: আকিল আলী ঘৰ নং : ৮৭ বয়স : 45 লিঙ্গ : পুৰুষ	DCS1008282 ফটো উপলব্ধ	531 নাম : চুলতানা বেগম স্বামীৰ নাম: ফখৰুল ইছলাম ঘৰ নং : ৮৭ বয়স : 41 লিঙ্গ : মহিলা	DCS1008293 ফটো উপলব্ধ
532 নাম : লাইচুন নেছা স্বামীৰ নাম: নজৰুল হক ঘৰ নং : ৮৭ বয়স : 31 লিঙ্গ : মহিলা	DCS0208280 ফটো উপলব্ধ	533 নাম : আহমদুল ইছলাম পিতাৰ নাম: আকিল আলী ঘৰ নং : ৮৭ বয়স : 25 লিঙ্গ : পুৰুষ	DCS0652800 ফটো উপলব্ধ	534 নাম : ইয়াছমিনা বেগম স্বামীৰ নাম: ফখৰুল ইছলাম ঘৰ নং : 87 বয়স : 24 লিঙ্গ : মহিলা	DUU0005157 ফটো উপলব্ধ
535 নাম : মিনাজুল ইছলাম পিতাৰ নাম: আকিল আলী ঘৰ নং : 87 বয়স : 21 লিঙ্গ : পুৰুষ	DUU0002279 ফটো উপলব্ধ	536 নাম : মইনুল হক পিতাৰ নাম: আকিল আলী ঘৰ নং : ৮৮ বয়স : 63 লিঙ্গ : পুৰুষ	DCS1008306 ফটো উপলব্ধ	537 নাম : কুদেজা বেগম স্বামীৰ নাম: মইনুল হক ঘৰ নং : ৮৮ বয়স : 52 লিঙ্গ : মহিলা	DCS1008317 ফটো উপলব্ধ
538 নাম : ইমৰানা বেগম পিতাৰ নাম: মইনুল হক ঘৰ নং : ৮৮ বয়স : 32 লিঙ্গ : মহিলা	DCS0237636 ফটো উপলব্ধ	539 নাম : কবিল আহমেদ পিতাৰ নাম: মইনুল হক ঘৰ নং : ৮৮ বয়স : 31 লিঙ্গ : পুৰুষ	DCS0237768 ফটো উপলব্ধ	540 নাম : সালিয়া বেগম বডুয়া স্বামীৰ নাম: কবিল আহমেদ ঘৰ নং : 88 বয়স : 27 লিঙ্গ : মহিলা	DUU0132365 ফটো উপলব্ধ



541 নাম : ইয়াহিয়া আহমেদ পিতাৰ নাম: মইনুল হক ঘৰ নং : ৮৮ বয়স : 22 লিঙ্গ : পুৰুষ	DCS1904366 ফটো উপলব্ধ	542 নাম : নূৰ খাতুন স্বামীৰ নাম: মৰম আলী ঘৰ নং : ৮৯ বয়স : 65 লিঙ্গ : মহিলা	DCS1008339 ফটো উপলব্ধ	543 নাম : জাৰাদুল ইছলাম পিতাৰ নাম: মৰম আলী ঘৰ নং : ৮৯ বয়স : 28 লিঙ্গ : পুৰুষ	DCS0207951 ফটো উপলব্ধ
S 544 নাম : ছাদাম হুছেইন পিতাৰ নাম: মুহিব্বুৰ রহমান ঘৰ নং : ৮৯ বয়স : 28 লিঙ্গ : পুৰুষ	DCS0220475 ফটো উপলব্ধ	545 নাম : নাজিমা বেগম স্বামীৰ নাম: আনছাৰ আলী ঘৰ নং : ৯০ বয়স : 46 লিঙ্গ : মহিলা	DCS0696070 ফটো উপলব্ধ	546 নাম : শ্বৰিফুল নেছা পিতাৰ নাম: আলী ৰাজা ঘৰ নং : ৯০ বয়স : 43 লিঙ্গ : মহিলা	DCS1008420 ফটো উপলব্ধ
547 নাম : চুলতানা বেগম স্বামীৰ নাম: আশুৰ আলী ঘৰ নং : ৯০ বয়স : 42 লিঙ্গ : মহিলা	DCS1008419 ফটো উপলব্ধ	548 নাম : স্বাৰজুল ইছলাম পিতাৰ নাম: আনছাৰ আলী ঘৰ নং : ৯০ বয়স : 25 লিঙ্গ : পুৰুষ	DCS0695932 ফটো উপলব্ধ	549 নাম : ৰোহানা বেগম স্বামীৰ নাম: ফাৰহাদুল ইছলাম ঘৰ নং : ৯০ বয়স : 24 লিঙ্গ : মহিলা	DTK0505271 ফটো উপলব্ধ
550 নাম : ফাৰহাদুল ইছলাম পিতাৰ নাম: আনছাৰ আলী ঘৰ নং : 90 বয়স : 23 লিঙ্গ : পুৰুষ	DUU0032979 ফটো উপলব্ধ	551 নাম : মেহবুব আলম পিতাৰ নাম: ছামছ উদ্দিন ঘৰ নং : 90 বয়স : 22 লিঙ্গ : পুৰুষ	DUU0032946 ফটো উপলব্ধ	552 নাম : জিয়াবুল ইছলাম পিতাৰ নাম: আনছাৰ আলী ঘৰ নং : 90 বয়স : 21 লিঙ্গ : পুৰুষ	DUU0032961 ফটো উপলব্ধ
553 নাম : আশুৰ আলী পিতাৰ নাম: আলী ৰাজা ঘৰ নং : ৯০গ বয়স : 48 লিঙ্গ : পুৰুষ	DCS1008408 ফটো উপলব্ধ	554 নাম : আনছাৰ আলী পিতাৰ নাম: আলী ৰাজা ঘৰ নং : ৯০ক বয়স : 57 লিঙ্গ : পুৰুষ	DCS1008362 ফটো উপলব্ধ	555 নাম : বুসনা বেগম স্বামীৰ নাম: আনছাৰ আলী ঘৰ নং : ৯০ক বয়স : 50 লিঙ্গ : মহিলা	DCS1008373 ফটো উপলব্ধ
556 নাম : ৰাজ আহমেদ পিতাৰ নাম: আনছাৰ আলী ঘৰ নং : ৯০ক বয়স : 24 লিঙ্গ : পুৰুষ	DCS1373919 ফটো উপলব্ধ	557 নাম : ছামছ উদ্দিন পিতাৰ নাম: আলী ৰাজা ঘৰ নং : ৯০খ বয়স : 53 লিঙ্গ : পুৰুষ	DCS1008384 ফটো উপলব্ধ	558 নাম : তচিৰা বেগম স্বামীৰ নাম: ছামছ উদ্দিন ঘৰ নং : ৯০খ বয়স : 46 লিঙ্গ : মহিলা	DCS1008395 ফটো উপলব্ধ
559 নাম : এনাম উদ্দিন বৰভূঞা পিতাৰ নাম: বসিৰ আলী ঘৰ নং : ৯১ বয়স : 52 লিঙ্গ : পুৰুষ	DCS1008431 ফটো উপলব্ধ	560 নাম : আয়শা বেগম স্বামীৰ নাম: এনাম উদ্দিন ঘৰ নং : ৯১ বয়স : 43 লিঙ্গ : মহিলা	DCS1008442 ফটো উপলব্ধ	561 নাম : আবু ছুফিয়ান বৰভূঞা পিতাৰ নাম: এনাম উদ্দিন বৰভূঞা ঘৰ নং : ৯১ বয়স : 28 লিঙ্গ : পুৰুষ	DCS0210591 ফটো উপলব্ধ
562 নাম : ছালমান আহমদ পিতাৰ নাম: এনাম উদ্দিন ঘৰ নং : ৯১ বয়স : 23 লিঙ্গ : পুৰুষ	DCS1573096 ফটো উপলব্ধ	563 নাম : ছিদ্দিকা বেগম স্বামীৰ নাম: আবু ছুফিয়ান বৰভূঞা ঘৰ নং : 91 বয়স : 23 লিঙ্গ : মহিলা	DUU0029157 ফটো উপলব্ধ	564 নাম : আৰমান আহমদ বৰভূঞা পিতাৰ নাম: এনাম উদ্দিন ঘৰ নং : 91 বয়স : 21 লিঙ্গ : পুৰুষ	DUU0065938 ফটো উপলব্ধ
565 নাম : বুছনা বেগম স্বামীৰ নাম: আজিৰ উদ্দিন ঘৰ নং : ৯২ বয়স : 54 লিঙ্গ : মহিলা	DCS1008464 ফটো উপলব্ধ	566 নাম : কামাল উদ্দিন পিতাৰ নাম: আজিৰ উদ্দিন ঘৰ নং : ৯২ বয়স : 40 লিঙ্গ : পুৰুষ	DCS1008475 ফটো উপলব্ধ	567 নাম : ৰমিজা বেগম চৌধুৰী স্বামীৰ নাম: কামাল উদ্দিন ঘৰ নং : ৯২ বয়স : 32 লিঙ্গ : মহিলা	DCS1011821 ফটো উপলব্ধ
568 নাম : নছিম উদ্দিন পিতাৰ নাম: আজিৰ উদ্দিন ঘৰ নং : ৯২ বয়স : 24 লিঙ্গ : পুৰুষ	DCS1470863 ফটো উপলব্ধ	569 নাম : আব্দুল মতলিব পিতাৰ নাম: হাজা ইনচান আলী ঘৰ নং : ৯৩ বয়স : 76 লিঙ্গ : পুৰুষ	DCS1008486 ফটো উপলব্ধ	570 নাম : গুলাপজান বিবি স্বামীৰ নাম: আব্দুল মতলিব ঘৰ নং : ৯৩ বয়স : 66 লিঙ্গ : মহিলা	DCS1008497 ফটো উপলব্ধ



571 নাম : সাহাব উদ্দিন পিতাৰ নাম: আব্দুল মতলিব ঘৰ নং : ৯৩ বয়স : 43 লিঙ্গ : পুৰুষ	DCS1008500 ফটো উপলব্ধ	E 572 নাম : কৰিমা বেগম স্বামীৰ নাম: সাহাব উদ্দিন ঘৰ নং : ৯৩ বয়স : 40 লিঙ্গ : মহিলা	DCS1008511 ফটো উপলব্ধ	573 নাম : বুৰহান উদ্দিন পিতাৰ নাম: আব্দুল মতলিব ঘৰ নং : ৯৩ বয়স : 39 লিঙ্গ : পুৰুষ	DCS1008533 ফটো উপলব্ধ
574 নাম : জাহ্মিনা বেগম পিতাৰ নাম: ময়নুল হক ঘৰ নং : ৯৩ বয়স : 33 লিঙ্গ : মহিলা	DCS0243659 ফটো উপলব্ধ	575 নাম : বিজৱান উদ্দিন পিতাৰ নাম: আব্দুল মতলিব ঘৰ নং : ৯৩ বয়স : 24 লিঙ্গ : পুৰুষ	DCS1279926 ফটো উপলব্ধ	576 নাম : ছালেহা বেগম স্বামীৰ নাম: মোলানা আব্দুল লতিফ ঘৰ নং : ৯৪ বয়স : 60 লিঙ্গ : মহিলা	DCS1008555 ফটো উপলব্ধ
577 নাম : বশিদ আহমেদ পিতাৰ নাম: আব্দুল লতিফ ঘৰ নং : ৯৪ বয়স : 32 লিঙ্গ : পুৰুষ	DCS1011832 ফটো উপলব্ধ	578 নাম : শহিদ আহমেদ পিতাৰ নাম: আব্দুল লতিফ ঘৰ নং : ৯৪ বয়স : 30 লিঙ্গ : পুৰুষ	DCS0245126 ফটো উপলব্ধ	579 নাম : বাহিলা বেগম স্বামীৰ নাম: বসিদ আহমেদ ঘৰ নং : ৯৪ বয়স : 28 লিঙ্গ : মহিলা	DCS0650010 ফটো উপলব্ধ
580 নাম : গিয়াছ উদ্দিন পিতাৰ নাম: বসিৰ আলী ঘৰ নং : ৯৫ বয়স : 60 লিঙ্গ : পুৰুষ	DCS1008577 ফটো উপলব্ধ	581 নাম : মনোৱাৰা বেগম স্বামীৰ নাম: গিয়াছ উদ্দিন ঘৰ নং : ৯৫ বয়স : 48 লিঙ্গ : মহিলা	DCS1008588 ফটো উপলব্ধ	582 নাম : জুবাইৰ আহমেদ বৰভূঞা পিতাৰ নাম: গিয়াছ উদ্দিন বৰভূঞা ঘৰ নং : ৯৫ বয়স : 25 লিঙ্গ : পুৰুষ	DCS0622134 ফটো উপলব্ধ
583 নাম : ফুজাইল আলম বৰভূঞা পিতাৰ নাম: গিয়াছ উদ্দিন ঘৰ নং : 95 বয়স : 21 লিঙ্গ : পুৰুষ	DUU0195719 ফটো উপলব্ধ	584 নাম : মিছবাহ উদ্দিন পিতাৰ নাম: বসিৰ আলী ঘৰ নং : ৯৬ বয়স : 48 লিঙ্গ : পুৰুষ	DCS1008599 ফটো উপলব্ধ	585 নাম : আছমা বেগম স্বামীৰ নাম: মিছবাহ উদ্দিন ঘৰ নং : ৯৬ বয়স : 38 লিঙ্গ : মহিলা	DCS1008624 ফটো উপলব্ধ
586 নাম : মেহজাবিন আকতাৰ পিতাৰ নাম: মিছবাহ উদ্দিন ঘৰ নং : ৯৬ বয়স : 22 লিঙ্গ : মহিলা	DCS1641810 ফটো উপলব্ধ	587 নাম : মুয়াজ্জম আলম পিতাৰ নাম: মিছবাহ উদ্দিন ঘৰ নং : 96 বয়স : 21 লিঙ্গ : পুৰুষ	DUU003053 ফটো উপলব্ধ	588 নাম : ছাদিকুজ জামান পিতাৰ নাম: বুৰহান উদ্দিন ঘৰ নং : 96ক বয়স : 20 লিঙ্গ : পুৰুষ	DUU0059022 ফটো উপলব্ধ
589 নাম : বুৰহান উদ্দিন পিতাৰ নাম: বসিৰ আলী ঘৰ নং : ৯৬ক বয়স : 45 লিঙ্গ : পুৰুষ	DCS1008602 ফটো উপলব্ধ	590 নাম : আজমিনা বেগম স্বামীৰ নাম: বুৰহান উদ্দিন ঘৰ নং : ৯৬ক বয়স : 37 লিঙ্গ : মহিলা	DCS2083354 ফটো উপলব্ধ	591 নাম : মিসফতাহ উদ্দিন পিতাৰ নাম: বসিৰ আলী ঘৰ নং : ৯৬খ বয়স : 41 লিঙ্গ : পুৰুষ	DCS1008613 ফটো উপলব্ধ
592 নাম : মেহেৰুন নেছা লস্কৰ স্বামীৰ নাম: মিসফতাহ উদ্দিন ঘৰ নং : ৯৬খ বয়স : 38 লিঙ্গ : মহিলা	DCS2083412 ফটো উপলব্ধ	593 নাম : জয়গুন নেছা স্বামীৰ নাম: আলা উদ্দিন ঘৰ নং : ৯৭ বয়স : 60 লিঙ্গ : মহিলা	DCS1008635 ফটো উপলব্ধ	594 নাম : ছায়ফুল ইছলাম পিতাৰ নাম: আলা উদ্দিন ঘৰ নং : ৯৭ বয়স : 47 লিঙ্গ : পুৰুষ	DCS1008657 ফটো উপলব্ধ
595 নাম : ৰূপছানা বেগম স্বামীৰ নাম: ছায়ফুল ইছলাম ঘৰ নং : ৯৭ বয়স : 45 লিঙ্গ : মহিলা	DCS1008668 ফটো উপলব্ধ	596 নাম : জাইদুল ইছলাম পিতাৰ নাম: আলা উদ্দিন ঘৰ নং : ৯৭ বয়স : 32 লিঙ্গ : পুৰুষ	DCS1012119 ফটো উপলব্ধ	597 নাম : মো বাহাৰুল ইছলাম পিতাৰ নাম: আলা উদ্দিন ঘৰ নং : ৯৭ বয়স : 29 লিঙ্গ : পুৰুষ	DCS0440966 ফটো উপলব্ধ
598 নাম : দিলাৰা বেগম স্বামীৰ নাম: বাহাৰুল ইছলাম ঘৰ নং : ৯৭ বয়স : 27 লিঙ্গ : মহিলা	DCS0640680 ফটো উপলব্ধ	599 নাম : দিলাৰা বেগম স্বামীৰ নাম: জাইদুল ইছলাম ঘৰ নং : ৯৭ক বয়স : 28 লিঙ্গ : মহিলা	DCS0441287 ফটো উপলব্ধ	600 নাম : মিনাৰা বেগম স্বামীৰ নাম: জলাল উদ্দিন বৰভূঞা ঘৰ নং : ৯৮ বয়স : 43 লিঙ্গ : মহিলা	DCS1008737 ফটো উপলব্ধ



601 নাম : চুলতানা বেগম স্বামীৰ নাম: মোঃ জামাল উদ্দিন ঘৰ নং : ৯৮ বয়স : 39 লিঙ্গ : মহিলা	DCS1008771 ফটো উপলব্ধ	602 নাম : ছয়দন নেছা স্বামীৰ নাম: আফচাৰ উদ্দিন বৰভূঞা ঘৰ নং : ৯৮ বয়স : 37 লিঙ্গ : মহিলা	DCS1008760 ফটো উপলব্ধ	603 নাম : ছায়াৰা বেগম পিতাৰ নাম: মকবুল আলী বৰভূঞা ঘৰ নং : ৯৮ বয়স : 31 লিঙ্গ : মহিলা	DCS0248468 ফটো উপলব্ধ
604 নাম : আব্দুল ছামাদ পিতাৰ নাম: মইন উদ্দিন ঘৰ নং : ৯৮ বয়স : 30 লিঙ্গ : পুৰুষ	DCS0441808 ফটো উপলব্ধ	605 নাম : বাহিলা বেগম পিতাৰ নাম: মকবুল আলী ঘৰ নং : ৯৮ বয়স : 29 লিঙ্গ : মহিলা	DCS0668160 ফটো উপলব্ধ	606 নাম : ফৰজানা বেগম স্বামীৰ নাম: আব্দুল ছামাদ ঘৰ নং : 98 বয়স : 29 লিঙ্গ : মহিলা	DCS0196261 ফটো উপলব্ধ
607 নাম : আব্দুল হামিদ পিতাৰ নাম: মইন উদ্দিন বৰভূঞা ঘৰ নং : ৯৮ বয়স : 23 লিঙ্গ : পুৰুষ	DCS1411255 ফটো উপলব্ধ	E 608 নাম : সুহাদা বেগম স্বামীৰ নাম: মেহবুব আলম বৰভূঞা ঘৰ নং : ৯৮ গ বয়স : 29 লিঙ্গ : মহিলা	DCS0466987 ফটো উপলব্ধ	609 নাম : মেহবুব আলম বৰভূঞা পিতাৰ নাম: জলাল উদ্দিন বৰভূঞা ঘৰ নং : ৯৮ গ বয়স : 26 লিঙ্গ : পুৰুষ	DCS0559252 ফটো উপলব্ধ
610 নাম : জলাল উদ্দিন বৰভূঞা পিতাৰ নাম: মকবুল আলী বৰভূঞা ঘৰ নং : ৯৮ গ বয়স : 49 লিঙ্গ : পুৰুষ	DCS1008726 ফটো উপলব্ধ	611 নাম : ছাজিদ আলম বৰভূঞা পিতাৰ নাম: জলাল উদ্দিন বৰভূঞা ঘৰ নং : 98 গ বয়স : 20 লিঙ্গ : পুৰুষ	DUU0187468 ফটো উপলব্ধ	612 নাম : জামাল উদ্দিন বৰভূঞা পিতাৰ নাম: মকবুল আলী বৰভূঞা ঘৰ নং : ৯৮ ঘ বয়স : 48 লিঙ্গ : পুৰুষ	DCS1008748 ফটো উপলব্ধ
613 নাম : নেহাৰুন নেছা পিতাৰ নাম: মকবুল আলী ঘৰ নং : ৯৮ ঘ বয়স : 57 লিঙ্গ : মহিলা	DCS1578707 ফটো উপলব্ধ	614 নাম : লুছনাৰা বেগম স্বামীৰ নাম: মইন উদ্দিন ঘৰ নং : ৯৮ ক বয়স : 52 লিঙ্গ : মহিলা	DCS1008691 ফটো উপলব্ধ	615 নাম : দুলহানা বেগম পিতাৰ নাম: মইন উদ্দিন ঘৰ নং : 98 ক বয়স : 20 লিঙ্গ : মহিলা	DUU0203976 ফটো উপলব্ধ
616 নাম : দিলৰবা বেগম স্বামীৰ নাম: অফসার উদ্দিন বৰভূঞা ঘৰ নং : ৯৮ ঙ বয়স : 36 লিঙ্গ : মহিলা	DCS1044435 ফটো উপলব্ধ	617 নাম : আফছাৰ উদ্দিন বৰভূঞা পিতাৰ নাম: মকবুল আলী বৰভূঞা ঘৰ নং : ৯৮ ঙ বয়স : 44 লিঙ্গ : পুৰুষ	DCS1008759 ফটো উপলব্ধ	618 নাম : জাভেদ আলম বৰভূঞা পিতাৰ নাম: আফছাৰ উদ্দিন বৰভূঞা ঘৰ নং : 98 ঙ বয়স : 21 লিঙ্গ : পুৰুষ	DUU0032938 ফটো উপলব্ধ
619 নাম : কামাল উদ্দিন পিতাৰ নাম: ডি়জৰ আলী ঘৰ নং : ৯৯ বয়স : 77 লিঙ্গ : পুৰুষ	DCS1008782 ফটো উপলব্ধ	620 নাম : হাফছা খাতুন স্বামীৰ নাম: কামাল উদ্দিন ঘৰ নং : ৯৯ বয়স : 60 লিঙ্গ : মহিলা	DCS1008793 ফটো উপলব্ধ	621 নাম : আব্দুল আহাদ পিতাৰ নাম: কামাল উদ্দিন ঘৰ নং : ৯৯ বয়স : 37 লিঙ্গ : পুৰুষ	DCS1007814 ফটো উপলব্ধ
622 নাম : লুছনাৰা বেগম পিতাৰ নাম: কামাল উদ্দিন ঘৰ নং : ৯৯ বয়স : 37 লিঙ্গ : মহিলা	DCS1679406 ফটো উপলব্ধ	623 নাম : জাচমিনা বেগম স্বামীৰ নাম: আব্দুল আহাদ ঘৰ নং : ৯৯ বয়স : 33 লিঙ্গ : মহিলা	DCS1008806 ফটো উপলব্ধ	624 নাম : বাছমিনা বেগম পিতাৰ নাম: কামাল উদ্দিন ঘৰ নং : ৯৯ বয়স : 31 লিঙ্গ : মহিলা	DCS0571539 ফটো উপলব্ধ
625 নাম : আব্দুল রাহিদ পিতাৰ নাম: কামাল উদ্দিন ঘৰ নং : ৯৯ বয়স : 26 লিঙ্গ : পুৰুষ	DCS0614982 ফটো উপলব্ধ	626 নাম : বুকচানা বেগম স্বামীৰ নাম: আব্দুল রাহিদ ঘৰ নং : ৯৯ বয়স : 25 লিঙ্গ : মহিলা	DCS0615013 ফটো উপলব্ধ		



627	1	DUU0230839	ফটো উপলব্ধ	নাম : জাকিৰ হুছেইন পিতাৰ নাম: ছাবিৰ আহমেদ ঘৰ নং : 40 বয়স : 19 লিঙ্গ : পুৰুষ	628	1	DCS1279686	ফটো উপলব্ধ	নাম : বেজৱানা বেগম পিতাৰ নাম: আব্দুল কৰিম ঘৰ নং : 60 বয়স : 26 লিঙ্গ : মহিলা	629	1	DCS0623082	ফটো উপলব্ধ	নাম : আফছানা বেগম পিতাৰ নাম: আব্দুল ছাত্তাৰ ঘৰ নং : 802 বয়স : 26 লিঙ্গ : মহিলা
630	1	DCS1870963	ফটো উপলব্ধ	নাম : চাদিকা বেগম পিতাৰ নাম: আমিৰ কছৰু খাঁন ঘৰ নং : 27 বয়স : 22 লিঙ্গ : মহিলা	631	1	DUU0267625	ফটো উপলব্ধ	নাম : শ্বৰিফ আহমেদ পিতাৰ নাম: আছমান আলী ঘৰ নং : 13 বয়স : 18 লিঙ্গ : পুৰুষ	632	1	DUU0267963	ফটো উপলব্ধ	নাম : স্বাজিদা বেগম স্বামীৰ নাম: ইমৰান হুছেইন ঘৰ নং : 40 বয়স : 19 লিঙ্গ : মহিলা
633	1	DUU0276170	ফটো উপলব্ধ	নাম : হাবিবা বেগম স্বামীৰ নাম: সাজিদ আলম ঘৰ নং : 12 বয়স : 25 লিঙ্গ : মহিলা	634	1	DUU0276758	ফটো উপলব্ধ	নাম : বেচমিনা বেগম স্বামীৰ নাম: ছাদাম হুছেইন ঘৰ নং : 35 বয়স : 26 লিঙ্গ : মহিলা	635	1	DUU0276824	ফটো উপলব্ধ	নাম : জুবৈৰ আলম পিতাৰ নাম: আব্দুৰ বেজাক ঘৰ নং : 63 বয়স : 18 লিঙ্গ : পুৰুষ
636	1	DUU0276865	ফটো উপলব্ধ	নাম : চাবিৰ উদ্দিন পিতাৰ নাম: আজিৰ উদ্দিন ঘৰ নং : 12 বয়স : 18 লিঙ্গ : পুৰুষ	637	1	DUU0281055	ফটো উপলব্ধ	নাম : কৌছাৰা বেগুন স্বামীৰ নাম: বদৰ উদ্দিন চৌধুৰী ঘৰ নং : 49 বয়স : 19 লিঙ্গ : মহিলা	638	1	DUU0295881	ফটো উপলব্ধ	নাম : চিফাজুল হক বৰভূঞা পিতাৰ নাম: আজমল হক বৰভূঞা ঘৰ নং : 46 বয়স : 18 লিঙ্গ : পুৰুষ
639	1	DUU0296483	ফটো উপলব্ধ	নাম : মাছুমা বেগম স্বামীৰ নাম: আহাদুজ জামান ঘৰ নং : 3 বয়স : 20 লিঙ্গ : মহিলা	640	1	DUU0297077	ফটো উপলব্ধ	নাম : জেবিনা ইয়াছমিন স্বামীৰ নাম: ইছলাম খান ঘৰ নং : 43 বয়স : 19 লিঙ্গ : মহিলা	641	1	DUU0297093	ফটো উপলব্ধ	নাম : বেচমিনা বেগম বৰভূঞা স্বামীৰ নাম: বুফুল ইছলাম লস্কৰ ঘৰ নং : 76 বয়স : 21 লিঙ্গ : মহিলা
642	1	DUU0297119	ফটো উপলব্ধ	নাম : সাহনৰ আলম পিতাৰ নাম: আলা উদ্দিন ঘৰ নং : 22 বয়স : 20 লিঙ্গ : পুৰুষ	643	1	DUU0299651	ফটো উপলব্ধ	নাম : জমিৰ হুছেইন পিতাৰ নাম: মইনুল হক ঘৰ নং : 20 বয়স : 18 লিঙ্গ : পুৰুষ	644	1	DUU0299701	ফটো উপলব্ধ	নাম : মো: ছাকিৰ আহমেদ পিতাৰ নাম: মো: হুছেইন আহমেদ ঘৰ নং : 95 বয়স : 19 লিঙ্গ : পুৰুষ
645	1	DUU0300178	ফটো উপলব্ধ	নাম : আনোৱাৰ হুছেইন পিতাৰ নাম: মইনুল হক ঘৰ নং : 20 বয়স : 21 লিঙ্গ : পুৰুষ	646	1	DUU0300723	ফটো উপলব্ধ	নাম : ইয়াছমীনা বেগম পিতাৰ নাম: আইনুল হক ঘৰ নং : 19 বয়স : 18 লিঙ্গ : মহিলা	647	1	DUU0300749	ফটো উপলব্ধ	নাম : চিলপিনা বেগম স্বামীৰ নাম: জাৱাদুল ইছলাম ঘৰ নং : 89 বয়স : 20 লিঙ্গ : মহিলা
648	1	DUU0301382	ফটো উপলব্ধ	নাম : মমতাজ খানম স্বামীৰ নাম: বুফুল আলম ঘৰ নং : 38 বয়স : 20 লিঙ্গ : মহিলা	649	1	DUU0301408	ফটো উপলব্ধ	নাম : মাৰুফা বেগম স্বামীৰ নাম: জাহিৰুল আলম ঘৰ নং : 37 বয়স : 21 লিঙ্গ : মহিলা	650	1	DUU0301986	ফটো উপলব্ধ	নাম : মাৰুফা বেগম পিতাৰ নাম: হাছন ৰাজা ঘৰ নং : 76 বয়স : 20 লিঙ্গ : মহিলা



651	1	DUU0320937
নাম : মাজিদুল ইছলাম পিতাৰ নাম : হাছন ৰাজা ঘৰ নং : 76 বয়স : 21 লিঙ্গ : পুৰুষ		ফটো উপলব্ধ

652	1	DUU0321059
নাম : ছাইদুল আলম পিতাৰ নাম : আশ্ৰাৰ আলী ঘৰ নং : 90 বয়স : 20 লিঙ্গ : পুৰুষ		ফটো উপলব্ধ

## ভোটাৰৰ সাৰাংশ

## A) ভোটাৰৰ সংখ্যা

	তালিকাৰ প্ৰকাৰ	তালিকাৰ চিনাক্তকৰণ	ভোটাৰৰ সংখ্যা							
			পুৰুষ	মহিলা	৩য় লিঙ্গ	মুঠ				
I	মূল তালিকা	মূল তালিকা	বিশেষ সংশোধন, 2026 চনৰ পূৰ্বৰ 2025 চনৰ মূল তালিকাৰ লগত থকা সংযোজন সমূহ একত্ৰিতকৰণ কৰা তালিকা।				328	298	0	626
II	যোগ তালিকা	পৰিপূৰক 1	বিশেষ সংক্ষিপ্ত সংশোধন, 2026				9	15	0	24
		পৰিপূৰক 2	অনবিচ্ছিন্ন সংশোধন 2026				2	0	0	2
			মুঠ				11	15	0	26
III	বিয়োজন তালিকা	পৰিপূৰক 1	বিশেষ সংক্ষিপ্ত সংশোধন, 2026				3	8	0	11
		পৰিপূৰক 2	অনবিচ্ছিন্ন সংশোধন 2026				0	0	0	0
			মুঠ				3	8	0	11
IV	লিংগ ক্ষেত্ৰত পৰিবৰ্তনৰ বাবে পাৰ্থক্য					0	0	0	0	
এই সংশোধনৰ পিছত ভোটাৰ তালিকাত ভোটাৰৰ মুঠ সংখ্যা (I+II-III+IV)						336	305	0	641	

## B) শুধৰনীৰ সংখ্যা

তালিকাৰ প্ৰকাৰ	তালিকাৰ চিনাক্তকৰণ	শুধৰনীৰ সংখ্যা
পৰিপূৰক 1	বিশেষ সংক্ষিপ্ত সংশোধন, 2026	12
পৰিপূৰক 2	অনবিচ্ছিন্ন সংশোধন 2026	2
	মুঠ	14

নিৰ্বাচক পঞ্জীয়ন বিষয়াৰ স্বাক্ষৰ

E-মত, S-স্থানান্তৰিত/ বাসস্থান পৰিবৰ্তন, R-প্ৰতিলিপি, M-নিখোজ, Q-অযোগ্য