



ভোটাৰ তালিকা 2026 S03 অসম

বিধানসভা সমষ্টিৰ নম্বৰ, নাম আৰু সংৰক্ষণৰ স্থিতি : 62 - বিল্লাকান্দী (সাধাৰণ)		খণ্ড নং : 190																			
এই বিধানসভা সমষ্টিত কোন সংসদীয় সমষ্টিৰ অন্তৰ্গত তাৰ নম্বৰ, নাম আৰু সংৰক্ষণ স্থিতি : 10 - কাজিৰঙা (সাধাৰণ)																					
1. সংশোধনৰ বিৱৰণ																					
সংশোধনৰ বছৰ	2026	তালিকাৰ চিনাক্তকৰণ																			
ভিত্তি তাৰিখ	01-04-2026	বিশেষ সংশোধন, 2026 চনৰ পূৰ্বৰ 2025 চনৰ মূল তালিকাৰ লগত থকা সংযোজন সমূহ একত্ৰিতকৰণ কৰা তালিকা।																			
সংশোধনৰ প্ৰকাৰ	বিশেষ সংশোধন 2026																				
প্ৰকাশনৰ তাৰিখ	23-03-2026																				
2. খণ্ড আৰু ভোটগ্ৰহন কেন্দ্ৰৰ বিৱৰণ																					
খণ্ডৰ অন্তৰ্গত এলেকা সমূহৰ নম্বৰ আৰু নাম																					
1-সাহাবান	<table border="1" style="width: 100%; border-collapse: collapse;"> <tr> <td>মূল চহৰ/গাওঁ</td> <td>: সাহাবান</td> </tr> <tr> <td>ৱাৰ্ড নং</td> <td>:</td> </tr> <tr> <td>ডাকঘৰ</td> <td>: মোৰাঝাৰ</td> </tr> <tr> <td>পুলিচ থানা</td> <td>: মোৰাঝাৰ</td> </tr> <tr> <td>ব্লক</td> <td>: বিল্লাকান্দি (অংশ)</td> </tr> <tr> <td>ৰাজহ চক্ৰ</td> <td>: ডবকা (অংশ)</td> </tr> <tr> <td>জিলা</td> <td>: হোজাই</td> </tr> <tr> <td>পিনকোড</td> <td>: 782439</td> </tr> </table>					মূল চহৰ/গাওঁ	: সাহাবান	ৱাৰ্ড নং	:	ডাকঘৰ	: মোৰাঝাৰ	পুলিচ থানা	: মোৰাঝাৰ	ব্লক	: বিল্লাকান্দি (অংশ)	ৰাজহ চক্ৰ	: ডবকা (অংশ)	জিলা	: হোজাই	পিনকোড	: 782439
মূল চহৰ/গাওঁ	: সাহাবান																				
ৱাৰ্ড নং	:																				
ডাকঘৰ	: মোৰাঝাৰ																				
পুলিচ থানা	: মোৰাঝাৰ																				
ব্লক	: বিল্লাকান্দি (অংশ)																				
ৰাজহ চক্ৰ	: ডবকা (অংশ)																				
জিলা	: হোজাই																				
পিনকোড	: 782439																				
3. ভোটগ্ৰহন কেন্দ্ৰৰ বিৱৰণ																					
ভোটগ্ৰহন কেন্দ্ৰৰ নম্বৰ আৰু নাম :	ভোটগ্ৰহন কেন্দ্ৰৰ প্ৰকাৰ (পুৰুষ/মহিলা/সাধাৰণ)		সাধাৰণ																		
190 - সাহাবান মুক্তাব স্কুল (পশ্চিম খণ্ড)	খণ্ডৰ অন্তৰ্গত সহায়ক ভোটগ্ৰহন কেন্দ্ৰৰ সংখ্যা :		0																		
ভোটগ্ৰহন কেন্দ্ৰৰ ঠিকনা :																					
সাহাবান মুক্তাব স্কুল, ৰুম নং ২, সাহাবান																					
4. ভোটাৰৰ সংখ্যা																					
আৰম্ভনি ক্ৰমিক নং	শেষ ক্ৰমিক নং	মুঠ ভোটাৰ																			
		পুৰুষ	মহিলা	৩য় লিঙ্গ	মুঠ																
1	878	434	422	0	856																

নিৰ্বাচক পঞ্জীয়ন বিষয়াৰ স্বাক্ষৰ

Nazri Naksha

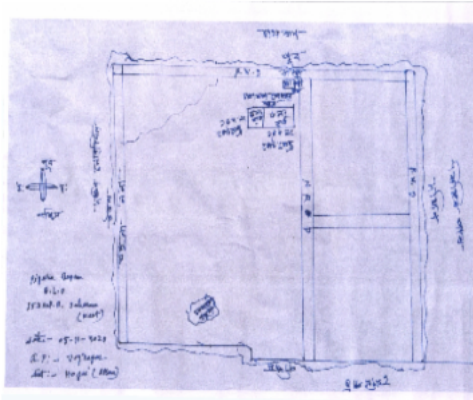

Google Map View



Polling Station Building Front View



ভোটগ্ৰহন কেন্দ্ৰৰ সন্মুখৰ দৃশ্য



Cad View

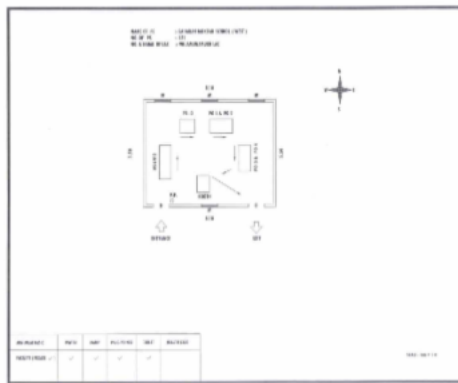

Key MAP View

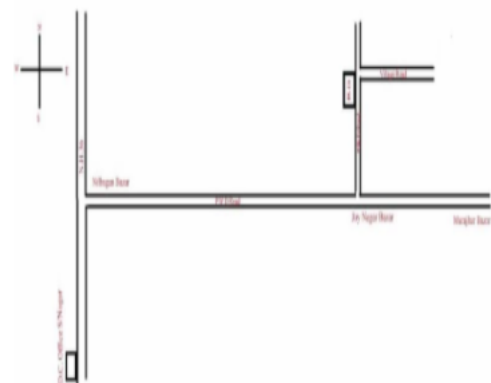



1 নাম : তৌহিদা বেগম স্বামীৰ নাম: মহাম্মদ আব্দুল হাছিব ঘৰ নং : 12 বয়স : 29 লিঙ্গ : মহিলা	DCS0172015 ফটো উপলব্ধ	2 নাম : ফুৰকান উদ্দিন পিতাৰ নাম: ছামচু উদ্দিন ঘৰ নং : 199 বয়স : 29 লিঙ্গ : পুৰুষ	DCS0313056 ফটো উপলব্ধ	R 3 নাম : বুমানা বেগম লক্ষৰ স্বামীৰ নাম: কোফি ল উদ্দিন ঘৰ নং : 19 বয়স : 23 লিঙ্গ : মহিলা	DCS1713577 ফটো উপলব্ধ
R 4 নাম : বিজৱান হুছেইন মাজাৰভুঞা পিতাৰ নাম: আব্দুল বহমান মাজাৰভুঞা ঘৰ নং : 38 বয়স : 25 লিঙ্গ : পুৰুষ	DCS0612994 ফটো উপলব্ধ	5 নাম : বুচনা বেগম স্বামীৰ নাম: এবাদুৰ বহমান ঘৰ নং : 61 বয়স : 45 লিঙ্গ : মহিলা	DCS1296691 ফটো উপলব্ধ	6 নাম : পাৰুল আহমেদ পিতাৰ নাম: এবাদুৰ বহমান ঘৰ নং : 61 বয়স : 30 লিঙ্গ : পুৰুষ	DCS0209825 ফটো উপলব্ধ
7 নাম : বেজাউল হক পিতাৰ নাম: এবাদুৰ বহমান ঘৰ নং : 61 বয়স : 22 লিঙ্গ : পুৰুষ	DCS1691567 ফটো উপলব্ধ	8 নাম : বিজৱান আহমেদ পিতাৰ নাম: এবাদুৰ বহমান ঘৰ নং : 61 বয়স : 21 লিঙ্গ : পুৰুষ	DCS6257158 ফটো উপলব্ধ	9 নাম : চাদিয়া চুলতানা লক্ষৰ স্বামীৰ নাম: পাৰুল আহমেদ ঘৰ নং : 61 বয়স : 21 লিঙ্গ : মহিলা	DUU0158048 ফটো উপলব্ধ
R 10 নাম : বুবিনা বেগম পিতাৰ নাম: জামাল উদ্দিন ঘৰ নং : 89 বয়স : 20 লিঙ্গ : মহিলা	DUU0087684 ফটো উপলব্ধ	S 11 নাম : মনোৱাৰ হুছেইন পিতাৰ নাম: আখিল আলী ঘৰ নং : 118 বয়স : 28 লিঙ্গ : পুৰুষ	DCS0021055 ফটো উপলব্ধ	R 12 নাম : বিনা বেগম পিতাৰ নাম: মাহমদ আলী ঘৰ নং : 125 বয়স : 35 লিঙ্গ : মহিলা	DCS0519199 ফটো উপলব্ধ
13 নাম : ফৰিজ উদ্দিন পিতাৰ নাম: মুছলিম আলী ঘৰ নং : 125 বয়স : 51 লিঙ্গ : পুৰুষ	DCS0447367 ফটো উপলব্ধ	14 নাম : আলেকজান খাতুন পিতাৰ নাম: আব্দুল হাসিম ঘৰ নং : 129 বয়স : 36 লিঙ্গ : মহিলা	DCS0487579 ফটো উপলব্ধ	15 নাম : মো নাছিব উদ্দিন পিতাৰ নাম: ফৰিজ উদ্দিন ঘৰ নং : 129 বয়স : 19 লিঙ্গ : পুৰুষ	DUU011153 ফটো উপলব্ধ
S 16 নাম : মিছমা বেগম স্বামীৰ নাম: সাহিব উদ্দিন ঘৰ নং : 135 বয়স : 28 লিঙ্গ : মহিলা	DCS0448779 ফটো উপলব্ধ	S 17 নাম : স্বীবিৰ আহমেদ পিতাৰ নাম: আব্দুল কালাম ঘৰ নং : 135 বয়স : 28 লিঙ্গ : পুৰুষ	DCS0040626 ফটো উপলব্ধ	S 18 নাম : ৰূপজান বেগম স্বামীৰ নাম: শ্বিবিৰ আহমেদ ঘৰ নং : 135 বয়স : 26 লিঙ্গ : মহিলা	DCS1273309 ফটো উপলব্ধ
19 নাম : জাহমিনা বেগম পিতাৰ নাম: নূৰুল হক ঘৰ নং : 188 বয়স : 26 লিঙ্গ : মহিলা	DCS0613398 ফটো উপলব্ধ	20 নাম : আব্দুল হালিম পিতাৰ নাম: শ্বিবিৰ উদ্দিন ঘৰ নং : 150 বয়স : 51 লিঙ্গ : পুৰুষ	DCS1300158 ফটো উপলব্ধ	21 নাম : বেজিয়া বেগম পিতাৰ নাম: শ্বিবিৰ উদ্দিন ঘৰ নং : 150 বয়স : 40 লিঙ্গ : মহিলা	DCS1300169 ফটো উপলব্ধ
22 নাম : বুসনা বেগম স্বামীৰ নাম: আব্দুল হালিম ঘৰ নং : 150 বয়স : 34 লিঙ্গ : মহিলা	DCS0012228 ফটো উপলব্ধ	23 নাম : জেৰিফা বেগম পিতাৰ নাম: আব্দুল কৰিম ঘৰ নং : 150 বয়স : 20 লিঙ্গ : মহিলা	DUU0034645 ফটো উপলব্ধ	24 নাম : ছায়াৰা বেগম স্বামীৰ নাম: আব্দুল ৰহিম ঘৰ নং : 150 বয়স : 51 লিঙ্গ : মহিলা	DCS1300147 ফটো উপলব্ধ
25 নাম : আব্দুল ৰহিম পিতাৰ নাম: শ্বিবিৰ উদ্দিন ঘৰ নং : 150 বয়স : 46 লিঙ্গ : পুৰুষ	DCS1300136 ফটো উপলব্ধ	26 নাম : আমিৰ উদ্দিন চৌধুৰী পিতাৰ নাম: হাজী সমজিদ আলী চৌধুৰী ঘৰ নং : 151 বয়স : 59 লিঙ্গ : পুৰুষ	DCS1300170 ফটো উপলব্ধ	27 নাম : বিলকিছ আফৰুজা বেগম স্বামীৰ নাম: আমিৰ উদ্দিন চৌধুৰী ঘৰ নং : 151 বয়স : 52 লিঙ্গ : মহিলা	DCS1300181 ফটো উপলব্ধ
28 নাম : মেহবুবা বেগম স্বামীৰ নাম: ছালমান আহমেদ চৌধুৰী ঘৰ নং : 151 বয়স : 30 লিঙ্গ : মহিলা	DCS0450908 ফটো উপলব্ধ	29 নাম : ছালমান আহমেদ চৌধুৰী পিতাৰ নাম: আমিৰ উদ্দিন চৌধুৰী ঘৰ নং : 151 বয়স : 30 লিঙ্গ : পুৰুষ	DCS2095105 ফটো উপলব্ধ	30 নাম : হাছান আহমেদ চৌধুৰী পিতাৰ নাম: আমিৰ উদ্দিন চৌধুৰী ঘৰ নং : 151 বয়স : 19 লিঙ্গ : পুৰুষ	DUU0126086 ফটো উপলব্ধ



31 নাম : আইনুল ইছলাম চৌধুৰী পিতাৰ নাম: হাজী সমজিদ আলী চৌধুৰী ঘৰ নং : ১৫২ বয়স : 55 লিঙ্গ : পুৰুষ	DCS1300192 ফটো উপলব্ধ	32 নাম : আছমা বেগম চৌধুৰী স্বামীৰ নাম: আইনুল ইছলাম চৌধুৰী ঘৰ নং : ১৫২ বয়স : 46 লিঙ্গ : মহিলা	DCS1300205 ফটো উপলব্ধ	33 নাম : আজিজুল ইছলাম চৌধুৰী পিতাৰ নাম: হাজী সমজিদ আলী চৌধুৰী ঘৰ নং : ১৫৩ বয়স : 68 লিঙ্গ : পুৰুষ	DCS1300216 ফটো উপলব্ধ
34 নাম : আফিয়া বেগম চৌধুৰী স্বামীৰ নাম: আজিজুল ইছলাম চৌধুৰী ঘৰ নং : ১৫৩ বয়স : 58 লিঙ্গ : মহিলা	DCS1300227 ফটো উপলব্ধ	35 নাম : ইমৰান উদ্দিন চৌধুৰী পিতাৰ নাম: আজিজুল ইছলাম চৌধুৰী ঘৰ নং : ১৫৩ বয়স : 41 লিঙ্গ : পুৰুষ	DCS1300249 ফটো উপলব্ধ	R 36 নাম : তোহিদা বেগম চৌধুৰী পিতাৰ নাম: আজিজুল ইছলাম চৌধুৰী ঘৰ নং : ১৫৩ বয়স : 34 লিঙ্গ : মহিলা	DCS1300250 ফটো উপলব্ধ
R 37 নাম : ফহিমদা বেগম চৌধুৰী পিতাৰ নাম: আজিজুল ইছলাম চৌধুৰী ঘৰ নং : ১৫৩ বয়স : 29 লিঙ্গ : মহিলা	DCS0300129 ফটো উপলব্ধ	38 নাম : চাৰজিনা বেগম চৌধুৰী স্বামীৰ নাম: ইমৰান উদ্দিন চৌধুৰী ঘৰ নং : ১৫৩ বয়স : 27 লিঙ্গ : মহিলা	DCS0342220 ফটো উপলব্ধ	39 নাম : হাৰাৰন নেছা স্বামীৰ নাম: আব্দুল জলিল ঘৰ নং : ১৫৪ বয়স : 72 লিঙ্গ : মহিলা	DCS1300272 ফটো উপলব্ধ
40 নাম : ইছমাইল আলী পিতাৰ নাম: আব্দুল জলিল ঘৰ নং : ১৫৪ বয়স : 46 লিঙ্গ : পুৰুষ	DCS1300283 ফটো উপলব্ধ	41 নাম : দিলাৰা বেগম স্বামীৰ নাম: ইছমাইল আলী ঘৰ নং : ১৫৪ বয়স : 37 লিঙ্গ : মহিলা	DCS1300294 ফটো উপলব্ধ	42 নাম : আব্দুৰ ৰৌফ পিতাৰ নাম: হাবিব আলী ঘৰ নং : ১৫৫ বয়স : 45 লিঙ্গ : পুৰুষ	DCS1300330 ফটো উপলব্ধ
43 নাম : শূফাতুন নেছা পিতাৰ নাম: হাবিব আলী ঘৰ নং : ১৫৫ বয়স : 45 লিঙ্গ : মহিলা	DCS1300329 ফটো উপলব্ধ	44 নাম : হান্না বেগম স্বামীৰ নাম: আব্দুৰ ৰৌফ ঘৰ নং : ১৫৫ বয়স : 43 লিঙ্গ : মহিলা	DCS1300341 ফটো উপলব্ধ	45 নাম : সাবিৰ আহমেদ পিতাৰ নাম: আব্দুৰ ৰৌফ ঘৰ নং : ১৫৫ বয়স : 26 লিঙ্গ : পুৰুষ	DCS0601518 ফটো উপলব্ধ
46 নাম : ফৰজিনা বেগম স্বামীৰ নাম: শ্বেকৰুল ইছলাম ঘৰ নং : 155 বয়স : 25 লিঙ্গ : মহিলা	DUU0070938 ফটো উপলব্ধ	47 নাম : আজমিনা বেগম স্বামীৰ নাম: ছাবিব আহমেদ ঘৰ নং : 155 বয়স : 23 লিঙ্গ : মহিলা	DUU0070458 ফটো উপলব্ধ	48 নাম : আব্দুল জলিল পিতাৰ নাম: হাবিব আলী ঘৰ নং : ১৫৬ বয়স : 55 লিঙ্গ : পুৰুষ	DCS1300352 ফটো উপলব্ধ
49 নাম : বেজিয়া বেগম স্বামীৰ নাম: আব্দুল জলিল ঘৰ নং : ১৫৬ বয়স : 45 লিঙ্গ : মহিলা	DCS1300363 ফটো উপলব্ধ	50 নাম : আয়শা বেগম স্বামীৰ নাম: আব্দুল জলিল ঘৰ নং : ১৫৬ বয়স : 41 লিঙ্গ : মহিলা	DCS1300374 ফটো উপলব্ধ	51 নাম : মোঃ হুছাইন আহমেদ পিতাৰ নাম: আব্দুল জলিল ঘৰ নং : ১৫৬ বয়স : 28 লিঙ্গ : পুৰুষ	DCS1353317 ফটো উপলব্ধ
52 নাম : জুবাইৰ আহমেদ পিতাৰ নাম: আব্দুল জলিল ঘৰ নং : ১৫৬ বয়স : 24 লিঙ্গ : পুৰুষ	DCS1829712 ফটো উপলব্ধ	53 নাম : জুবাইৰ আহমেদ পিতাৰ নাম: আব্দুল জলিল ঘৰ নং : 156 বয়স : 24 লিঙ্গ : পুৰুষ	DCS1976000 ফটো উপলব্ধ	54 নাম : ফুজাইল আহমেদ পিতাৰ নাম: আব্দুল জলিল ঘৰ নং : 156 বয়স : 24 লিঙ্গ : পুৰুষ	DUU0071100 ফটো উপলব্ধ
55 নাম : চুহাইল আহমেদ পিতাৰ নাম: আব্দুল জলিল ঘৰ নং : ১৫৬ বয়স : 22 লিঙ্গ : পুৰুষ	DCS1834464 ফটো উপলব্ধ	56 নাম : স্বপ্নাৰা বেগম পিতাৰ নাম: ৰহিম উদ্দিন ঘৰ নং : ১৫৭ বয়স : 29 লিঙ্গ : মহিলা	DCS0156711 ফটো উপলব্ধ	D 57 নাম : জুছনা বেগম পিতাৰ নাম: বসাবত আলী ঘৰ নং : ১৫৮ বয়স : 40 লিঙ্গ : মহিলা	DCS1300443 ফটো উপলব্ধ
58 নাম : মহচিনা বেগম স্বামীৰ নাম: চাবিব আহমেদ ঘৰ নং : ১৫৮ বয়স : 40 লিঙ্গ : মহিলা	DCS0064675 ফটো উপলব্ধ	D 59 নাম : শ্বাহজাহান আলী পিতাৰ নাম: বসাবত আলী ঘৰ নং : ১৫৮ বয়স : 38 লিঙ্গ : পুৰুষ	DCS1300454 ফটো উপলব্ধ	60 নাম : মোঃ হুছেইন আহমেদ পিতাৰ নাম: বসাবত আলী ঘৰ নং : ১৫৮ বয়স : 35 লিঙ্গ : পুৰুষ	DCS1300465 ফটো উপলব্ধ



61 নাম : বিজয়না বেগম স্বামীৰ নাম : শ্বাহজাহান আলী ঘৰ নং : ১৫৮ বয়স : 31 লিঙ্গ : মহিলা	DCS0509992 ফটো উপলব্ধ	62 নাম : আব্দুল হামিদ পিতাৰ নাম : বসাৰত আলী ঘৰ নং : ১৫৮ বয়স : 31 লিঙ্গ : পুৰুষ	DCS0012231 ফটো উপলব্ধ	63 নাম : ইমবানা চুলতানা বেগম স্বামীৰ নাম : হুছেইন আহমেদ ঘৰ নং : ১৫৮ বয়স : 24 লিঙ্গ : মহিলা	DCS0673236 ফটো উপলব্ধ
64 নাম : হালিমা বেগম স্বামীৰ নাম : আব্দুল হামিদ ঘৰ নং : 158 বয়স : 22 লিঙ্গ : মহিলা	DCS6288187 ফটো উপলব্ধ	65 নাম : মনোৱাৰা বেগম স্বামীৰ নাম : মনিৰ আলী ঘৰ নং : ১৫৯ বয়স : 60 লিঙ্গ : মহিলা	DCS1300487 ফটো উপলব্ধ	66 নাম : কল্পনা বেগম পিতাৰ নাম : জামাল উদ্দিন ঘৰ নং : 159 বয়স : 38 লিঙ্গ : মহিলা	DCS1650493 ফটো উপলব্ধ
67 নাম : আনোৱাৰ হুছেইন পিতাৰ নাম : মনিৰ আলী ঘৰ নং : ১৫৯ বয়স : 37 লিঙ্গ : পুৰুষ	DCS1300498 ফটো উপলব্ধ	68 নাম : দিলৱাৰ হুছেইন মাতৃৰ নাম : মনোৱাৰা বেগম ঘৰ নং : ১৫৯ বয়স : 30 লিঙ্গ : পুৰুষ	DCS0066308 ফটো উপলব্ধ	69 নাম : নিজাম উদ্দিন পিতাৰ নাম : আব্দুল কাদিৰ ঘৰ নং : ১৬০ বয়স : 47 লিঙ্গ : পুৰুষ	DCS1300534 ফটো উপলব্ধ
70 নাম : নাজিম উদ্দিন পিতাৰ নাম : আব্দুল কাদিৰ ঘৰ নং : ১৬০ বয়স : 45 লিঙ্গ : পুৰুষ	DCS1300512 ফটো উপলব্ধ	71 নাম : মেৰিজা বেগম স্বামীৰ নাম : নাজিম উদ্দিন ঘৰ নং : ১৬০ বয়স : 44 লিঙ্গ : মহিলা	DCS1300523 ফটো উপলব্ধ	72 নাম : মিনাজ উদ্দিন পিতাৰ নাম : আব্দুল কাদিৰ ঘৰ নং : ১৬০ বয়স : 40 লিঙ্গ : পুৰুষ	DCS1300545 ফটো উপলব্ধ
73 নাম : মনোৱাৰা বেগম স্বামীৰ নাম : মিনাজ উদ্দিন ঘৰ নং : ১৬০ বয়স : 37 লিঙ্গ : মহিলা	DCS0601732 ফটো উপলব্ধ	74 নাম : বাহেনা বেগম স্বামীৰ নাম : নিজাম উদ্দিন ঘৰ নং : ১৬০ বয়স : 35 লিঙ্গ : মহিলা	DCS0067645 ফটো উপলব্ধ	75 নাম : আলিম উদ্দিন পিতাৰ নাম : আব্দুল কাদিৰ ঘৰ নং : ১৬০ বয়স : 34 লিঙ্গ : পুৰুষ	DCS0067686 ফটো উপলব্ধ
76 নাম : মেৰিনা বেগম স্বামীৰ নাম : আলিম উদ্দিন ঘৰ নং : ১৬০ বয়স : 31 লিঙ্গ : মহিলা	DCS0068098 ফটো উপলব্ধ	77 নাম : ৰাতিক আহমেদ পিতাৰ নাম : নাজিম উদ্দিন ঘৰ নং : 160 বয়স : 21 লিঙ্গ : পুৰুষ	DUU0029496 ফটো উপলব্ধ	78 নাম : মেহফ জ আলম পিতাৰ নাম : নাজিম উদ্দিন ঘৰ নং : 160 বয়স : 20 লিঙ্গ : পুৰুষ	DUU0063198 ফটো উপলব্ধ
79 নাম : ছামছ উদ্দিন চৌধুৰী পিতাৰ নাম : হাজী সমজিদ আলী ঘৰ নং : ১৬১ বয়স : 59 লিঙ্গ : পুৰুষ	DCS1300567 ফটো উপলব্ধ	80 নাম : তয়মুন নেছা চৌধুৰী স্বামীৰ নাম : ছামছ উদ্দিন চৌধুৰী ঘৰ নং : ১৬১ বয়স : 50 লিঙ্গ : মহিলা	DCS1300578 ফটো উপলব্ধ	81 নাম : মহছিন আলম চৌধুৰী পিতাৰ নাম : ছামছ উদ্দিন চৌধুৰী ঘৰ নং : ১৬১ বয়স : 23 লিঙ্গ : পুৰুষ	DCS1353416 ফটো উপলব্ধ
82 নাম : ফৰিজ উদ্দিন চৌধুৰী পিতাৰ নাম : হাজী সমজিদ আলী চৌধুৰী ঘৰ নং : ১৬২ বয়স : 51 লিঙ্গ : পুৰুষ	DCS1300590 ফটো উপলব্ধ	83 নাম : হাজিৰা বেগম চৌধুৰী স্বামীৰ নাম : ফৰিজ উদ্দিন চৌধুৰী চৌধুৰী ঘৰ নং : ১৬২ বয়স : 49 লিঙ্গ : মহিলা	DCS1300603 ফটো উপলব্ধ	# 84 নাম : মোঃ মেহবুব আলম চৌধুৰী পিতাৰ নাম : মোঃ ফৰিজ উদ্দিন চৌধুৰী ঘৰ নং : 162 বয়স : 33 লিঙ্গ : পুৰুষ	DCS1300614 ফটো উপলব্ধ
85 নাম : ছাইদল আলম চৌধুৰী পিতাৰ নাম : ফৰিজ উদ্দিন চৌধুৰী ঘৰ নং : ১৬২ বয়স : 30 লিঙ্গ : পুৰুষ	DCS0452656 ফটো উপলব্ধ	86 নাম : আনিকা বেগম স্বামীৰ নাম : মেহবুব আলম চৌধুৰী ঘৰ নং : ১৬২ বয়স : 24 লিঙ্গ : মহিলা	DCS0519025 ফটো উপলব্ধ	87 নাম : ইয়াচিন আলী চৌধুৰী পিতাৰ নাম : হাজী মাহমদ আলী চৌধুৰী ঘৰ নং : ১৬৩ বয়স : 68 লিঙ্গ : পুৰুষ	DCS1300636 ফটো উপলব্ধ
88 নাম : নেৱাৰুন নেছা স্বামীৰ নাম : ইয়াচিন আলী চৌধুৰী ঘৰ নং : ১৬৩ বয়স : 62 লিঙ্গ : মহিলা	DCS1300647 ফটো উপলব্ধ	89 নাম : জেহিৰুল ইছলাম চৌধুৰী পিতাৰ নাম : ইয়াচিন আলী চৌধুৰী ঘৰ নং : ১৬৩ বয়স : 45 লিঙ্গ : পুৰুষ	DCS1300658 ফটো উপলব্ধ	90 নাম : ছিমা বেগম স্বামীৰ নাম : জেহিৰুল ইছলাম চৌধুৰী ঘৰ নং : ১৬৩ বয়স : 39 লিঙ্গ : মহিলা	DCS2095014 ফটো উপলব্ধ



91 নাম : মোহাম্মদ রাহিদুল ইছলাম চৌধুৰী পিতাৰ নাম : মোহাম্মদ ইয়াছিন আলী চৌধুৰী ঘৰ নং : ১৬৩ বয়স : 39 লিঙ্গ : পুৰুষ	DCS1300669 ফটো উপলব্ধ	92 নাম : বুহিনা চুলতানা স্বামীৰ নাম : রাহিদুল ইছলাম চৌধুৰী ঘৰ নং : ১৬৩ বয়স : 35 লিঙ্গ : মহিলা	DTK1591420 ফটো উপলব্ধ	93 নাম : মনজুৰুল ইছলাম চৌধুৰী পিতাৰ নাম : ইয়াছিন আলী চৌধুৰী ঘৰ নং : ১৬৩ বয়স : 32 লিঙ্গ : পুৰুষ	DCS0012232 ফটো উপলব্ধ
94 নাম : জাহিদুল ইছলাম চৌধুৰী পিতাৰ নাম : ইয়াছিন আলী চৌধুৰী ঘৰ নং : ১৬৩ বয়স : 27 লিঙ্গ : পুৰুষ	DCS0452888 ফটো উপলব্ধ	95 নাম : বেজুৰানা ইয়াছমিন স্বামীৰ নাম : জাহিদুল ইছলাম চৌধুৰী ঘৰ নং : ১৬৩ বয়স : 23 লিঙ্গ : মহিলা	DCS1791359 ফটো উপলব্ধ	96 নাম : আফতাব উদ্দিন চৌধুৰী পিতাৰ নাম : কলমধৰ আলী চৌধুৰী ঘৰ নং : ১৬৪ বয়স : 65 লিঙ্গ : পুৰুষ	DCS1300670 ফটো উপলব্ধ
97 নাম : বহিমুন নেছা চৌধুৰী স্বামীৰ নাম : আফতাব উদ্দিন চৌধুৰী ঘৰ নং : ১৬৪ বয়স : 57 লিঙ্গ : মহিলা	DCS1300681 ফটো উপলব্ধ	98 নাম : মমদুদ হুছেইন চৌধুৰী পিতাৰ নাম : আফতাব উদ্দিন চৌধুৰী ঘৰ নং : ১৬৪ বয়স : 28 লিঙ্গ : পুৰুষ	DCS0072637 ফটো উপলব্ধ	99 নাম : আফজল হুছেইন পিতাৰ নাম : আফতাব ঘৰ নং : 164 বয়স : 21 লিঙ্গ : পুৰুষ	DUU0104331 ফটো উপলব্ধ
100 নাম : মজিদ আলী চৌধুৰী পিতাৰ নাম : কলমধৰ আলী চৌধুৰী ঘৰ নং : ১৬৫ বয়স : 60 লিঙ্গ : পুৰুষ	DCS1300692 ফটো উপলব্ধ	101 নাম : হাফচা বেগম চৌধুৰী স্বামীৰ নাম : মজিদ আলী চৌধুৰী ঘৰ নং : ১৬৫ বয়স : 54 লিঙ্গ : মহিলা	DCS1300705 ফটো উপলব্ধ	102 নাম : ছাৰজানা বেগম স্বামীৰ নাম : মজিদ আলী চৌধুৰী ঘৰ নং : ১৬৫ বয়স : 32 লিঙ্গ : মহিলা	DCS0557595 ফটো উপলব্ধ
103 নাম : এনামুৰ বহমান চৌধুৰী পিতাৰ নাম : জামিৰ উদ্দিন চৌধুৰী ঘৰ নং : ১৬৬ বয়স : 44 লিঙ্গ : পুৰুষ	DCS1300738 ফটো উপলব্ধ	104 নাম : পাৰবিন চুলতানা চৌধুৰী স্বামীৰ নাম : এনামুৰ বহমান চৌধুৰী ঘৰ নং : ১৬৬ বয়স : 41 লিঙ্গ : মহিলা	DCS1300772 ফটো উপলব্ধ	105 নাম : ইমাদুৰ বহমান চৌধুৰী পিতাৰ নাম : জামিৰ উদ্দিন চৌধুৰী ঘৰ নং : ১৬৬ বয়স : 41 লিঙ্গ : পুৰুষ	DCS1300749 ফটো উপলব্ধ
106 নাম : আতিকুৰ বহমান চৌধুৰী পিতাৰ নাম : জামিৰ উদ্দিন চৌধুৰী ঘৰ নং : ১৬৬ বয়স : 38 লিঙ্গ : পুৰুষ	DCS1300750 ফটো উপলব্ধ	107 নাম : চাবিনা বেগম স্বামীৰ নাম : ইমাদুৰ বহমান চৌধুৰী ঘৰ নং : 166 বয়স : 33 লিঙ্গ : মহিলা	DCS1195615 ফটো উপলব্ধ	108 নাম : মিনৰা বেগম স্বামীৰ নাম : এনামুৰ বহমান চৌধুৰী ঘৰ নং : ১৬৬ বয়স : 28 লিঙ্গ : মহিলা	DCS0636415 ফটো উপলব্ধ
109 নাম : ছাবিয়া বেগম পিতাৰ নাম : জামিৰ উদ্দিন চৌধুৰী ঘৰ নং : 166 বয়স : 25 লিঙ্গ : মহিলা	DCS0521922 ফটো উপলব্ধ	110 নাম : তেৰাজ উদ্দিন চৌধুৰী পিতাৰ নাম : কলমধৰ আলী চৌধুৰী ঘৰ নং : ১৬৭ বয়স : 56 লিঙ্গ : পুৰুষ	DCS1300783 ফটো উপলব্ধ	111 নাম : ফাৰহানা বেগম চৌধুৰী স্বামীৰ নাম : তেৰাজ উদ্দিন চৌধুৰী ঘৰ নং : ১৬৭ বয়স : 44 লিঙ্গ : মহিলা	DCS1300794 ফটো উপলব্ধ
112 নাম : নাছিমা বেগম চৌধুৰী পিতাৰ নাম : তেৰাজ উদ্দিন ঘৰ নং : 167 বয়স : 21 লিঙ্গ : মহিলা	DUU0039909 ফটো উপলব্ধ	113 নাম : মোঃ ইমাদুৰ বহমান চৌধুৰী পিতাৰ নাম : আব্দুল লতিফ চৌধুৰী ঘৰ নং : ১৬৮ বয়স : 45 লিঙ্গ : পুৰুষ	DCS1300829 ফটো উপলব্ধ	114 নাম : সাহেনোৰাজ চৌধুৰী পিতাৰ নাম : আব্দুল লতিফ চৌধুৰী ঘৰ নং : ১৬৮ বয়স : 40 লিঙ্গ : পুৰুষ	DCS1300830 ফটো উপলব্ধ
115 নাম : মনজুৰ চৌধুৰী পিতাৰ নাম : আব্দুল লতিফ চৌধুৰী ঘৰ নং : ১৬৮ বয়স : 36 লিঙ্গ : পুৰুষ	DCS0012233 ফটো উপলব্ধ	116 নাম : স্বপনা বেগম স্বামীৰ নাম : মোঃ ইমাদুৰ বহমান চৌধুৰী ঘৰ নং : ১৬৮ বয়স : 32 লিঙ্গ : মহিলা	DCS1494285 ফটো উপলব্ধ	117 নাম : সাহিল আহমেদ চৌধুৰী পিতাৰ নাম : আব্দুল লতিফ চৌধুৰী ঘৰ নং : 168 বয়স : 32 লিঙ্গ : পুৰুষ	DCS0012235 ফটো উপলব্ধ
118 নাম : নাছিমা বেগম স্বামীৰ নাম : মনজুৰ চৌধুৰী ঘৰ নং : ১৬৮ বয়স : 27 লিঙ্গ : মহিলা	DCS1493527 ফটো উপলব্ধ	119 নাম : চুহানা বেগম স্বামীৰ নাম : সাহিল আহমেদ চৌধুৰী ঘৰ নং : 168 বয়স : 26 লিঙ্গ : মহিলা	DCS0628685 ফটো উপলব্ধ	120 নাম : ফ লেমা বেগম চৌধুৰী স্বামীৰ নাম : আব্দুল নুৰ চৌধুৰী ঘৰ নং : ১৬৯ বয়স : 63 লিঙ্গ : মহিলা	DCS1300841 ফটো উপলব্ধ



121 নাম : বিলাল উদ্দিন চৌধুৰী পিতাৰ নাম: আব্দুল নূৰ চৌধুৰী ঘৰ নং : ১৬৯ বয়স : 40 লিঙ্গ : পুৰুষ	DCS1300852 ফটো উপলব্ধ	122 নাম : খালিদা বেগম চৌধুৰী পিতাৰ নাম: আব্দুল নূৰ চৌধুৰী ঘৰ নং : ১৬৯ বয়স : 35 লিঙ্গ : মহিলা	DCS0012236 ফটো উপলব্ধ	123 নাম : বহুমিনা বেগম স্বামীৰ নাম: বিলাল উদ্দিন চৌধুৰী ঘৰ নং : ১৬৯ বয়স : 29 লিঙ্গ : মহিলা	DCS0312066 ফটো উপলব্ধ
124 নাম : আঙ্গৰ বিবি স্বামীৰ নাম: আব্দুৰ ৰহিম ঘৰ নং : ১৭০ বয়স : 63 লিঙ্গ : মহিলা	DCS1300863 ফটো উপলব্ধ	125 নাম : নইম উদ্দিন পিতাৰ নাম: আব্দুৰ ৰহিম ঘৰ নং : ১৭০ বয়স : 40 লিঙ্গ : পুৰুষ	DCS1300874 ফটো উপলব্ধ	126 নাম : পাৰবিন বেগম স্বামীৰ নাম: নইম উদ্দিন ঘৰ নং : ১৭০ বয়স : 36 লিঙ্গ : মহিলা	DCS1300885 ফটো উপলব্ধ
127 নাম : আলেকুজান বিবি স্বামীৰ নাম: আব্দুলজলিল ঘৰ নং : ১৭১ বয়স : 71 লিঙ্গ : মহিলা	DCS1300896 ফটো উপলব্ধ	128 নাম : মোঃ কুমৰুল ইছলাম পিতাৰ নাম: আব্দুল জলিল ঘৰ নং : ১৭১ বয়স : 41 লিঙ্গ : পুৰুষ	DCS1300943 ফটো উপলব্ধ	129 নাম : ফৰজানা বেগম স্বামীৰ নাম: মোহাম্মদ কমৰুল ইছলাম ঘৰ নং : 171 বয়স : 30 লিঙ্গ : মহিলা	DCS0256560 ফটো উপলব্ধ
130 নাম : মহাম্মদ বুবুল ইছলাম চৌধুৰী পিতাৰ নাম: মহাম্মদ আব্দুল জলিল চৌধুৰী ঘৰ নং : ১৭১ক বয়স : 53 লিঙ্গ : পুৰুষ	DCS1300909 ফটো উপলব্ধ	131 নাম : নাজমা বেগম স্বামীৰ নাম: বুবুল ইছলাম চৌধুৰী ঘৰ নং : ১৭১ক বয়স : 32 লিঙ্গ : মহিলা	DCS0156992 ফটো উপলব্ধ	132 নাম : মহাম্মদ নজৰুল ইছলাম পিতাৰ নাম: আব্দুলজলিল ঘৰ নং : ১৭১খ বয়স : 48 লিঙ্গ : পুৰুষ	DCS1300910 ফটো উপলব্ধ
133 নাম : মঃ মইনুল হক পিতাৰ নাম: আব্দুল কৰিম ঘৰ নং : ১৭২ বয়স : 44 লিঙ্গ : পুৰুষ	DCS1300976 ফটো উপলব্ধ	134 নাম : আচিয়া বেগম স্বামীৰ নাম: মোস্তফা হক ঘৰ নং : ১৭২ বয়স : 35 লিঙ্গ : মহিলা	DCS0390831 ফটো উপলব্ধ	135 নাম : মহাম্মদ আজিজুল হক পিতাৰ নাম: আব্দুল কৰিম ঘৰ নং : ১৭২ক বয়স : 42 লিঙ্গ : পুৰুষ	DCS1300987 ফটো উপলব্ধ
136 নাম : কুলচমা বেগম স্বামীৰ নাম: আজিজুল হক ঘৰ নং : ১৭২ক বয়স : 32 লিঙ্গ : মহিলা	DCS0012238 ফটো উপলব্ধ	137 নাম : ৰাবিয়া বেগম স্বামীৰ নাম: আব্দুল মালিক ঘৰ নং : ১৭৩ বয়স : 54 লিঙ্গ : মহিলা	DCS1301004 ফটো উপলব্ধ	138 নাম : কুৰশ্বেদ আলম পিতাৰ নাম: আব্দুল মালিক ঘৰ নং : ১৭৩ বয়স : 30 লিঙ্গ : পুৰুষ	DCS2095092 ফটো উপলব্ধ
139 নাম : শাহিদুল আলম পিতাৰ নাম: আব্দুল মালিক ঘৰ নং : ১৭৩ বয়স : 30 লিঙ্গ : পুৰুষ	DCS2095183 ফটো উপলব্ধ	140 নাম : চাজিয়া চুলতানা স্বামীৰ নাম: কুৰশ্বেদ আলম ঘৰ নং : 173 বয়স : 28 লিঙ্গ : মহিলা	DUU0067561 ফটো উপলব্ধ	141 নাম : আয়শা বেগম স্বামীৰ নাম: মোলানা খলিলুৰ ৰহমান ঘৰ নং : ১৭৪ বয়স : 65 লিঙ্গ : মহিলা	DCS1301060 ফটো উপলব্ধ
142 নাম : ইয়াহিয়া আলম পিতাৰ নাম: মোলানা খলিলুৰ ৰহমান ঘৰ নং : ১৭৪ বয়স : 37 লিঙ্গ : পুৰুষ	DCS1301071 ফটো উপলব্ধ	143 নাম : জাহিদুল আলম পিতাৰ নাম: মোলানা খলিলুৰ ৰহমান ঘৰ নং : ১৭৪ বয়স : 33 লিঙ্গ : পুৰুষ	DCS0454009 ফটো উপলব্ধ	144 নাম : আবিদা বেগম মাতৃৰ নাম: আয়শা বেগম ঘৰ নং : ১৭৪ বয়স : 32 লিঙ্গ : মহিলা	DCS1792217 ফটো উপলব্ধ
145 নাম : হাফচা বেগম পিতাৰ নাম: নূৰুল ইছলাম ঘৰ নং : 174 বয়স : 29 লিঙ্গ : মহিলা	DCS0172882 ফটো উপলব্ধ	146 নাম : ৰাহিদা বেগম মাতৃৰ নাম: আয়শা বেগম ঘৰ নং : ১৭৪ বয়স : 28 লিঙ্গ : মহিলা	DCS1715697 ফটো উপলব্ধ	147 নাম : মাৰুফা বেগম স্বামীৰ নাম: ইয়াহিয়া আলম ঘৰ নং : ১৭৪ বয়স : 27 লিঙ্গ : মহিলা	DCS1800846 ফটো উপলব্ধ
148 নাম : মিনমা বেগম স্বামীৰ নাম: মুজাম্মিল আলী ঘৰ নং : ১৭৫ বয়স : 64 লিঙ্গ : মহিলা	DCS1301093 ফটো উপলব্ধ	149 নাম : মুজাম্মিল আলী পিতাৰ নাম: আব্দুছ ছামাদ ঘৰ নং : ১৭৫ বয়স : 60 লিঙ্গ : পুৰুষ	DCS1301082 ফটো উপলব্ধ	150 নাম : কৈতৰুন নেছা স্বামীৰ নাম: তজমুল আলী ঘৰ নং : 175 বয়স : 58 লিঙ্গ : মহিলা	DCS1299656 ফটো উপলব্ধ



151 নাম : মহাম্মদ আতিক আহমেদ পিতাৰ নাম: মঃ মুজাম্মিল আলী ঘৰ নং : ১৭৫ বয়স : 37 লিঙ্গ : পুৰুষ	DCS1301117 ফটো উপলব্ধ	152 নাম : মঃ কৌছৰ আহমেদ পিতাৰ নাম: মঃ মুজাম্মিল আলী ঘৰ নং : ১৭৫ বয়স : 36 লিঙ্গ : পুৰুষ	DCS1301128 ফটো উপলব্ধ	153 নাম : আবিদ আহমদ পিতাৰ নাম: মুজাম্মিল আলী ঘৰ নং : ১৭৫ বয়স : 33 লিঙ্গ : পুৰুষ	DCS0454157 ফটো উপলব্ধ
154 নাম: চাদিকা বেগম স্বামীৰ নাম: মঃকৌছৰ আহমেদ ঘৰ নং : 175 বয়স : 26 লিঙ্গ : মহিলা	DCS6309439 ফটো উপলব্ধ	155 নাম : বফিকুল ইছলাম চৌধুৰী পিতাৰ নাম: আব্দুছ ছমাদ চৌধুৰী ঘৰ নং : ১৭৬ বয়স : 73 লিঙ্গ : পুৰুষ	DCS1301139 ফটো উপলব্ধ	156 নাম : মস্তুফা ইক্বাল চৌধুৰী পিতাৰ নাম: বফিকুল ইছলাম চৌধুৰী ঘৰ নং : ১৭৬ বয়স : 43 লিঙ্গ : পুৰুষ	DCS1301151 ফটো উপলব্ধ
157 নাম : মস্তুফা ইমৰান চৌধুৰী পিতাৰ নাম: বফিকুল ইছলামচৌধুৰী ঘৰ নং : ১৭৬ বয়স : 42 লিঙ্গ : পুৰুষ	DCS1301162 ফটো উপলব্ধ	158 নাম : বেজিনা বেগম স্বামীৰ নাম: মস্তুফা ইমৰান চৌধুৰী ঘৰ নং : 176 বয়স : 24 লিঙ্গ : মহিলা	DCS6266530 ফটো উপলব্ধ	159 নাম : ছামছ উদ্দিন পিতাৰ নাম: ফয়জুৰ বহমান ঘৰ নং : ১৭৭ বয়স : 60 লিঙ্গ : পুৰুষ	DCS1301195 ফটো উপলব্ধ
160 নাম : মো.আছাব উদ্দিন পিতাৰ নাম: ছামছ উদ্দিন ঘৰ নং : ১৭৭ বয়স : 35 লিঙ্গ : পুৰুষ	DCS0454355 ফটো উপলব্ধ	161 নাম : মিনাৰা বেগম স্বামীৰ নাম: ছামছ উদ্দিন ঘৰ নং : ১৭৭ বয়স : 33 লিঙ্গ : মহিলা	DCS0318436 ফটো উপলব্ধ	162 নাম : জায়দা বেগম পিতাৰ নাম: কালা মিঞা ঘৰ নং : 177 বয়স : 33 লিঙ্গ : মহিলা	DCS0046086 ফটো উপলব্ধ
163 নাম : আব্দুল কালাম পিতাৰ নাম: ছামছ উদ্দিন ঘৰ নং : ১৭৭ বয়স : 32 লিঙ্গ : পুৰুষ	DCS0454306 ফটো উপলব্ধ	164 নাম : আব্দুলাহ আহমেদ পিতাৰ নাম: কাবিল উদ্দিন ঘৰ নং : ১৭৭ বয়স : 32 লিঙ্গ : পুৰুষ	DCS0083469 ফটো উপলব্ধ	165 নাম : নাজিৰা বেগম স্বামীৰ নাম: আছাব উদ্দিন ঘৰ নং : 177 বয়স : 32 লিঙ্গ : মহিলা	DUU0087676 ফটো উপলব্ধ
166 নাম : ৰোমানা বেগম স্বামীৰ নাম: আব্দুল কলাম ঘৰ নং : ১৭৭ বয়স : 29 লিঙ্গ : মহিলা	DCS0318618 ফটো উপলব্ধ	167 নাম : বুবহান উদ্দিন পিতাৰ নাম: ছামছ উদ্দিন ঘৰ নং : ১৭৭ বয়স : 27 লিঙ্গ : পুৰুষ	DCS0547992 ফটো উপলব্ধ	168 নাম : পিয়াৰা বেগম স্বামীৰ নাম: আব্দুল্লা আহমেদ ঘৰ নং : ১৭৭ বয়স : 27 লিঙ্গ : মহিলা	DCS0674499 ফটো উপলব্ধ
169 নাম : আব্দুল হান্নান পিতাৰ নাম: ছামছ উদ্দিন ঘৰ নং : ১৭৭ বয়স : 25 লিঙ্গ : পুৰুষ	DCS0660092 ফটো উপলব্ধ	170 নাম : আব্দুল মন্নান পিতাৰ নাম: ছামছ উদ্দিন ঘৰ নং : 177 বয়স : 25 লিঙ্গ : পুৰুষ	DUU0081463 ফটো উপলব্ধ	171 নাম : কুলচুমা বেগম পিতাৰ নাম: কাবিল উদ্দিন ঘৰ নং : 177 বয়স : 23 লিঙ্গ : মহিলা	DUU0067066 ফটো উপলব্ধ
172 নাম : ছলিমা বেগম স্বামীৰ নাম: কাবিল উদ্দিন ঘৰ নং : ১৭৭খ বয়স : 48 লিঙ্গ : মহিলা	DCS1301220 ফটো উপলব্ধ	173 নাম : নুৰ উদ্দিন পিতাৰ নাম: ফয়জুৰ বহমান ঘৰ নং : ১৭৮ বয়স : 65 লিঙ্গ : পুৰুষ	DCS1301275 ফটো উপলব্ধ	174 নাম : ইমৰান হুছেইন পিতাৰ নাম: নুৰ উদ্দিন ঘৰ নং : 178 বয়স : 21 লিঙ্গ : পুৰুষ	DUU0185322 ফটো উপলব্ধ
175 নাম : জয়নাল উদ্দিন পিতাৰ নাম: নুৰ উদ্দিন ঘৰ নং : ১৭৮ক বয়স : 39 লিঙ্গ : পুৰুষ	DCS1301297 ফটো উপলব্ধ	176 নাম : সাহিদা বেগম স্বামীৰ নাম: জয়নাল উদ্দিন ঘৰ নং : ১৭৮ক বয়স : 35 লিঙ্গ : মহিলা	DCS0084079 ফটো উপলব্ধ	177 নাম : জামাল উদ্দিন পিতাৰ নাম: ফয়জুৰ বহমান ঘৰ নং : ১৭৯ বয়স : 63 লিঙ্গ : পুৰুষ	DCS1301300 ফটো উপলব্ধ
178 নাম : ফিৰজা খাতুন স্বামীৰ নাম: মস্তাজ আলী ঘৰ নং : 179 বয়স : 45 লিঙ্গ : মহিলা	DCS0319715 ফটো উপলব্ধ	179 নাম : নোৰাজ শৰিফ পিতাৰ নাম: জামাল উদ্দিন ঘৰ নং : ১৭৯ বয়স : 31 লিঙ্গ : পুৰুষ	DCS2094737 ফটো উপলব্ধ	180 নাম : মোহাম্মদ পাকুল আলম পিতাৰ নাম: জামাল উদ্দিন ঘৰ নং : ১৭৯ বয়স : 31 লিঙ্গ : পুৰুষ	DCS0012239 ফটো উপলব্ধ



181 নাম : মিনাৰা বেগম স্বামীৰ নাম : জামাল উদ্দিন ঘৰ নং : ১৭৯ বয়স : 31 লিঙ্গ : মহিলা	DCS0319939 ফটো উপলব্ধ	182 নাম : ছিৰাজ উদ্দিন পিতাৰ নাম : জামাল উদ্দিন ঘৰ নং : ১৭৯ বয়স : 26 লিঙ্গ : পুৰুষ	DCS0654962 ফটো উপলব্ধ	183 নাম : ববিতা ইয়াছমিন লক্ষৰ স্বামীৰ নাম : ছিৰাজ উদ্দিন ঘৰ নং : 179 বয়স : 24 লিঙ্গ : মহিলা	DCS6274112 ফটো উপলব্ধ
184 নাম : ফৰহানা বেগম স্বামীৰ নাম : নেৰাজ শৰিফ ঘৰ নং : 179 বয়স : 23 লিঙ্গ : মহিলা	DUU0045815 ফটো উপলব্ধ	185 নাম : দুলহানা বেগম স্বামীৰ নাম : মোহাম্মদ পাৰুল আলম ঘৰ নং : 179 বয়স : 21 লিঙ্গ : মহিলা	DUU0044149 ফটো উপলব্ধ	186 নাম : ফৰিজ উদ্দিন পিতাৰ নাম : সফিকুৰ বহমান ঘৰ নং : ১৮০ বয়স : 31 লিঙ্গ : পুৰুষ	DCS0156430 ফটো উপলব্ধ
187 নাম : নাজমিনা বেগম স্বামীৰ নাম : ফৰিজ উদ্দিন ঘৰ নং : 180 বয়স : 29 লিঙ্গ : মহিলা	DCS0179002 ফটো উপলব্ধ	188 নাম : মমতা বেগম স্বামীৰ নাম : বুবুল আলম ঘৰ নং : ১৮০ বয়স : 22 লিঙ্গ : মহিলা	DCS1660554 ফটো উপলব্ধ	189 নাম : ছাবিদ আহমদ পিতাৰ নাম : শৰিফ উদ্দিন ঘৰ নং : 180 ক বয়স : 22 লিঙ্গ : পুৰুষ	DCS6284384 ফটো উপলব্ধ
190 নাম : শৰিফ উদ্দিন পিতাৰ নাম : চফিকুৰ বহমান ঘৰ নং : ১৮০ক বয়স : 42 লিঙ্গ : পুৰুষ	DCS1301344 ফটো উপলব্ধ	191 নাম : জ্যোত্স্না বেগম স্বামীৰ নাম : শৰিফ উদ্দিন ঘৰ নং : ১৮০ক বয়স : 40 লিঙ্গ : মহিলা	DCS1301355 ফটো উপলব্ধ	192 নাম : নিজাম উদ্দিন পিতাৰ নাম : আলা উদ্দিন ঘৰ নং : ১৮১ বয়স : 34 লিঙ্গ : পুৰুষ	DCS0455246 ফটো উপলব্ধ
193 নাম : বিলাল উদ্দিন পিতাৰ নাম : আলা উদ্দিন ঘৰ নং : ১৮১ বয়স : 32 লিঙ্গ : পুৰুষ	DCS0455329 ফটো উপলব্ধ	194 নাম : ফিৰোজা বেগম স্বামীৰ নাম : নিজাম উদ্দিন ঘৰ নং : ১৮১ বয়স : 29 লিঙ্গ : মহিলা	DCS0455287 ফটো উপলব্ধ	195 নাম : মোহাম্মদ হিলাল উদ্দিন পিতাৰ নাম : মৃত মোহাম্মদ আল্লাউদ্দিন ঘৰ নং : ১৮১ বয়স : 24 লিঙ্গ : পুৰুষ	DCS1904663 ফটো উপলব্ধ
196 নাম : জাহিদ উদ্দিন পিতাৰ নাম : মৃত্যু আলা উদ্দিন ঘৰ নং : ১৮১ বয়স : 21 লিঙ্গ : পুৰুষ	DUU0111120 ফটো উপলব্ধ	197 নাম : আছাৰ উদ্দিন পিতাৰ নাম : চফিকুৰ বহমান ঘৰ নং : ১৮২ বয়স : 47 লিঙ্গ : পুৰুষ	DCS1301377 ফটো উপলব্ধ	198 নাম : আফিয়া বেগম স্বামীৰ নাম : আছাৰ উদ্দিন ঘৰ নং : ১৮২ বয়স : 42 লিঙ্গ : মহিলা	DCS1301388 ফটো উপলব্ধ
199 নাম : ছালমান উদ্দিন পিতাৰ নাম : আছাৰ উদ্দিন ঘৰ নং : 182 বয়স : 23 লিঙ্গ : পুৰুষ	DCS6314124 ফটো উপলব্ধ	200 নাম : বতিৰ আলী পিতাৰ নাম : হাজী আৰজিদ আলী ঘৰ নং : ১৮৩ বয়স : 71 লিঙ্গ : পুৰুষ	DCS1301399 ফটো উপলব্ধ	201 নাম : আনোৱাৰা বেগম স্বামীৰ নাম : বতিৰ আলী ঘৰ নং : ১৮৩ বয়স : 65 লিঙ্গ : মহিলা	DCS1301402 ফটো উপলব্ধ
202 নাম : মুজিবুৰ বহমান পিতাৰ নাম : বতিৰ আলী ঘৰ নং : ১৮৩ বয়স : 35 লিঙ্গ : পুৰুষ	DCS0012240 ফটো উপলব্ধ	203 নাম : তছলিমা বেগম স্বামীৰ নাম : মুজিবুৰ বহমান ঘৰ নং : ১৮৩ বয়স : 34 লিঙ্গ : মহিলা	DCS0157040 ফটো উপলব্ধ	204 নাম : মুহিবুৰ বহমান পিতাৰ নাম : বতিৰ আলী ঘৰ নং : ১৮৩ বয়স : 31 লিঙ্গ : পুৰুষ	DCS0455477 ফটো উপলব্ধ
205 নাম : জিয়াউৰ বহমান পিতাৰ নাম : বতিৰ আলী ঘৰ নং : ১৮৩ বয়স : 28 লিঙ্গ : পুৰুষ	DCS0455485 ফটো উপলব্ধ	206 নাম : সিবিলা বেগম স্বামীৰ নাম : মুহিবুৰ বহমান ঘৰ নং : 183 বয়স : 28 লিঙ্গ : মহিলা	DCS6283634 ফটো উপলব্ধ	207 নাম : অনিশা ইয়াছমিন চুলতানা স্বামীৰ নাম : জিয়াউৰ বহমান ঘৰ নং : 183 বয়স : 22 লিঙ্গ : মহিলা	DUU0146332 ফটো উপলব্ধ
208 নাম : আয়াছ আলী পিতাৰ নাম : হাজী আৰজিদ আলী ঘৰ নং : ১৮৪ বয়স : 60 লিঙ্গ : পুৰুষ	DCS1301435 ফটো উপলব্ধ	209 নাম : গুলেনুৰ বেগম স্বামীৰ নাম : আয়াছ আলী ঘৰ নং : ১৮৪ বয়স : 52 লিঙ্গ : মহিলা	DCS1301446 ফটো উপলব্ধ	210 নাম : ইমৰানা বেগম পিতাৰ নাম : আয়াছ আলী ঘৰ নং : 184 বয়স : 36 লিঙ্গ : মহিলা	DUU0211854 ফটো উপলব্ধ



<p>R 211 DUU0221531</p> <p>নাম : ইমৰানা বেগম স্বামীৰ নাম: আয়াছ আলী ঘৰ নং : 184 বয়স : 36 লিঙ্গ : মহিলা</p> <p>ফটো উপলব্ধ</p>	<p>212 DCS0455568</p> <p>নাম : হিফজুৰ ৰহমান পিতাৰ নাম: আয়াছ আলী ঘৰ নং : 188 বয়স : 28 লিঙ্গ : পুৰুষ</p> <p>ফটো উপলব্ধ</p>	<p>213 DCS0596767</p> <p>নাম : শ্বাহীনজুৰ ৰহমান পিতাৰ নাম: আয়াছ আলী ঘৰ নং : 188 বয়স : 27 লিঙ্গ : পুৰুষ</p> <p>ফটো উপলব্ধ</p>
<p>214 DCS1494483</p> <p>নাম : নিলফা বেগম স্বামীৰ নাম: হিফজুৰ ৰহমান ঘৰ নং : 188 বয়স : 25 লিঙ্গ : মহিলা</p> <p>ফটো উপলব্ধ</p>	<p>#2 215 DUU0211755</p> <p>নাম : বুজনা বেগম স্বামীৰ নাম: শ্বাহীনজুৰ ৰহমান ঘৰ নং : 184 বয়স : 22 লিঙ্গ : মহিলা</p> <p>ফটো উপলব্ধ</p>	<p>R 216 DUU0221549</p> <p>নাম : বুজনা বেগম স্বামীৰ নাম: শ্বাহীনজুৰ ৰহমান ঘৰ নং : 184 বয়স : 22 লিঙ্গ : মহিলা</p> <p>ফটো উপলব্ধ</p>
<p>217 DCS1301468</p> <p>নাম : ওৱাছিব আলী পিতাৰ নাম: হাজী আৰজিদ আলী ঘৰ নং : 65 বয়স : 65 লিঙ্গ : পুৰুষ</p> <p>ফটো উপলব্ধ</p>	<p>218 DCS1301479</p> <p>নাম : ফাতিমা বেগম স্বামীৰ নাম: ওৱাছিব আলী ঘৰ নং : 56 বয়স : 56 লিঙ্গ : মহিলা</p> <p>ফটো উপলব্ধ</p>	<p>219 DCS1303442</p> <p>নাম : বুকচানা বেগম স্বামীৰ নাম: জয়বুল ইছলাম ঘৰ নং : 38 বয়স : 38 লিঙ্গ : মহিলা</p> <p>ফটো উপলব্ধ</p>
<p>220 DCS0455675</p> <p>নাম : মোহাম্মদ ছায়দুল ইছলাম পিতাৰ নাম: ওৱাছিব আলী ঘৰ নং : 31 বয়স : 31 লিঙ্গ : পুৰুষ</p> <p>ফটো উপলব্ধ</p>	<p>221 DCS6307300</p> <p>নাম : মোচলেহা বেগম স্বামীৰ নাম: মোহাম্মদ ছায়দুল ইছলাম ঘৰ নং : 25 বয়স : 25 লিঙ্গ : মহিলা</p> <p>ফটো উপলব্ধ</p>	<p>222 DCS1301480</p> <p>নাম : জয়বুল ইছলাম পিতাৰ নাম: ওৱাছিব আলী ঘৰ নং : 41 বয়স : 41 লিঙ্গ : পুৰুষ</p> <p>ফটো উপলব্ধ</p>
<p>223 DCS1627196</p> <p>নাম : সাহিদা বেগম স্বামীৰ নাম: ৰফিকুল ইছলাম ঘৰ নং : 39 বয়স : 39 লিঙ্গ : মহিলা</p> <p>ফটো উপলব্ধ</p>	<p>224 DCS1301515</p> <p>নাম : তফজুল আলী পিতাৰ নাম: সৈয়ব আলী ঘৰ নং : 77 বয়স : 77 লিঙ্গ : পুৰুষ</p> <p>ফটো উপলব্ধ</p>	<p>225 DCS1301526</p> <p>নাম : নুৰন নেছা স্বামীৰ নাম: তফাজ্জুল আলী ঘৰ নং : 70 বয়স : 70 লিঙ্গ : মহিলা</p> <p>ফটো উপলব্ধ</p>
<p>226 DCS1301537</p> <p>নাম : মহম্মদ জশিম উদ্দিন পিতাৰ নাম: তফাজ্জুল আলী ঘৰ নং : 41 বয়স : 41 লিঙ্গ : পুৰুষ</p> <p>ফটো উপলব্ধ</p>	<p>227 DCS1301548</p> <p>নাম : মহম্মদ জৈন উদ্দিন পিতাৰ নাম: তফাজ্জুল আলী ঘৰ নং : 39 বয়স : 39 লিঙ্গ : পুৰুষ</p> <p>ফটো উপলব্ধ</p>	<p>228 DCS0092247</p> <p>নাম : বেগম আবিদা চুলতানা স্বামীৰ নাম: জসিম উদ্দিন ঘৰ নং : 37 বয়স : 37 লিঙ্গ : মহিলা</p> <p>ফটো উপলব্ধ</p>
<p>229 DCS0093096</p> <p>নাম : মাচুমা বেগম স্বামীৰ নাম: জৈন উদ্দিন ঘৰ নং : 29 বয়স : 29 লিঙ্গ : মহিলা</p> <p>ফটো উপলব্ধ</p>	<p>230 DCS1301559</p> <p>নাম : নজমুল ইছলাম পিতাৰ নাম: মুবাৰক আলী ঘৰ নং : 55 বয়স : 55 লিঙ্গ : পুৰুষ</p> <p>ফটো উপলব্ধ</p>	<p>231 DCS1301560</p> <p>নাম : তছলিমা বেগম স্বামীৰ নাম: নজমুল ইছলাম ঘৰ নং : 45 বয়স : 45 লিঙ্গ : মহিলা</p> <p>ফটো উপলব্ধ</p>
<p>232 DCS1501154</p> <p>নাম : জাকাৰীয়া আহমেদ পিতাৰ নাম: নজমুল ইছলাম ঘৰ নং : 23 বয়স : 23 লিঙ্গ : পুৰুষ</p> <p>ফটো উপলব্ধ</p>	<p>233 DUU0138586</p> <p>নাম : আফৰুজা বেগম পিতাৰ নাম: নজমুল ইছলাম ঘৰ নং : 187 বয়স : 22 লিঙ্গ : মহিলা</p> <p>ফটো উপলব্ধ</p>	<p>234 DUU0167379</p> <p>নাম : শ্বাহিন আহমেদ পিতাৰ নাম: নজমুল ইছলাম ঘৰ নং : 187 বয়স : 22 লিঙ্গ : পুৰুষ</p> <p>ফটো উপলব্ধ</p>
<p>235 DUU0135624</p> <p>নাম : মাৰুফা বেগম স্বামীৰ নাম: জাকাৰীয়া আহমেদ ঘৰ নং : 20 বয়স : 20 লিঙ্গ : মহিলা</p> <p>ফটো উপলব্ধ</p>	<p>236 DCS1301571</p> <p>নাম : বাহাৰুল ইছলাম পিতাৰ নাম: মুবাৰক আলী ঘৰ নং : 52 বয়স : 52 লিঙ্গ : পুৰুষ</p> <p>ফটো উপলব্ধ</p>	<p>237 DCS1301582</p> <p>নাম : জয়বুল নেছা পিতাৰ নাম: মুবাৰক আলী ঘৰ নং : 46 বয়স : 46 লিঙ্গ : মহিলা</p> <p>ফটো উপলব্ধ</p>
<p>238 DCS1301593</p> <p>নাম : ফৰিদ্দন নেছা পিতাৰ নাম: মুবাৰক আলী ঘৰ নং : 41 বয়স : 41 লিঙ্গ : মহিলা</p> <p>ফটো উপলব্ধ</p>	<p>239 DCS0012241</p> <p>নাম : জবেদা বেগম স্বামীৰ নাম: বাহাৰুল ইছলাম ঘৰ নং : 35 বয়স : 35 লিঙ্গ : মহিলা</p> <p>ফটো উপলব্ধ</p>	<p>240 DCS0660506</p> <p>নাম : ফয়ছল আলম পিতাৰ নাম: বাহাৰুল ইছলাম ঘৰ নং : 25 বয়স : 25 লিঙ্গ : পুৰুষ</p> <p>ফটো উপলব্ধ</p>



241 নাম : তবাৰক আলী পিতাৰ নাম: হাজী আৰজিদ আলী ঘৰ নং : ১৮৯ বয়স : 77 লিঙ্গ : পুৰুষ	DCS1301606 ফটো উপলব্ধ	242 নাম : চফিকুন নেছা স্বামীৰ নাম: তবাৰক আলী ঘৰ নং : ১৮৯ বয়স : 69 লিঙ্গ : মহিলা	DCS1301617 ফটো উপলব্ধ	243 নাম : ছালমা বেগম পিতাৰ নাম: খয়ৰুল ইছলাম ঘৰ নং : 189 বয়স : 21 লিঙ্গ : মহিলা	DUU0080747 ফটো উপলব্ধ
244 নাম : খয়ৰুল ইছলাম পিতাৰ নাম: তবাৰক আলী ঘৰ নং : ১৮৯ক বয়স : 44 লিঙ্গ : পুৰুষ	DCS1301628 ফটো উপলব্ধ	245 নাম : ফুলেমা বেগম স্বামীৰ নাম: খয়ৰুল ইছলাম ঘৰ নং : ১৮৯ক বয়স : 40 লিঙ্গ : মহিলা	DCS1301639 ফটো উপলব্ধ	246 নাম : ফখৰুল ইছলাম পিতাৰ নাম: তবাৰক আলী ঘৰ নং : ১৯০ বয়স : 51 লিঙ্গ : পুৰুষ	DCS1301640 ফটো উপলব্ধ
247 নাম : মিনাৰা বেগম স্বামীৰ নাম: ফখৰুল ইছলাম ঘৰ নং : ১৯০ বয়স : 44 লিঙ্গ : মহিলা	DCS1301651 ফটো উপলব্ধ	248 নাম : মেখবুব আলম পিতাৰ নাম: ফখৰুল ইছলাম ঘৰ নং : ১৯০ বয়স : 28 লিঙ্গ : পুৰুষ	DCS0156182 ফটো উপলব্ধ	249 নাম : মনজুব আলম পিতাৰ নাম: ফখৰুল ইছলাম ঘৰ নং : 190 বয়স : 22 লিঙ্গ : পুৰুষ	DUU0190785 ফটো উপলব্ধ
250 নাম : বিজুবানা বেগম স্বামীৰ নাম: মেখবুব আলম ঘৰ নং : 190 বয়স : 21 লিঙ্গ : মহিলা	DUU0026062 ফটো উপলব্ধ	251 নাম : গুলেনুৰ বেগম চৌধুৰী স্বামীৰ নাম: আলী আকবৰ চৌধুৰী ঘৰ নং : ১৯১ বয়স : 63 লিঙ্গ : মহিলা	DCS1301673 ফটো উপলব্ধ	252 নাম : আলফাতুনু নেছা চৌধুৰী স্বামীৰ নাম: আলী আকবৰ চৌধুৰী ঘৰ নং : ১৯১ বয়স : 51 লিঙ্গ : মহিলা	DCS1301684 ফটো উপলব্ধ
253 নাম : মোহাম্মদ আব্দুল জলিল চৌধুৰী পিতাৰ নাম: মোহাম্মদ আলী আকবৰ চৌধুৰী ঘৰ নং : ১৯১ বয়স : 35 লিঙ্গ : পুৰুষ	DCS1301695 ফটো উপলব্ধ	254 নাম : আব্দুল কাদিৰ চৌধুৰী পিতাৰ নাম: আলী আকবৰ চৌধুৰী ঘৰ নং : ১৯১ বয়স : 33 লিঙ্গ : পুৰুষ	DCS0012242 ফটো উপলব্ধ	255 নাম : আব্দুল আহাদ চৌধুৰী পিতাৰ নাম: আলী আকবৰ চৌধুৰী ঘৰ নং : ১৯১ বয়স : 32 লিঙ্গ : পুৰুষ	DCS0456517 ফটো উপলব্ধ
256 নাম : ফৰজানা বেগম চৌধুৰী পিতাৰ নাম: আলী আকবৰ চৌধুৰী ঘৰ নং : ১৯১ বয়স : 31 লিঙ্গ : মহিলা	DCS0507236 ফটো উপলব্ধ	257 নাম : আফৰিনা বেগম স্বামীৰ নাম: মোহাম্মদ আব্দুল জলিল চৌধুৰী ঘৰ নং : 191 বয়স : 31 লিঙ্গ : মহিলা	CBD0403204 ফটো উপলব্ধ	258 নাম : সেবিনা বেগম স্বামীৰ নাম: আব্দুল কাদিৰ চৌধুৰী ঘৰ নং : ১৯১ বয়স : 30 লিঙ্গ : মহিলা	DCS0012243 ফটো উপলব্ধ
259 নাম : ছাজিদ আলম চৌধুৰী পিতাৰ নাম: আলী আকবৰ চৌধুৰী ঘৰ নং : ১৯১ বয়স : 29 লিঙ্গ : পুৰুষ	DCS0456566 ফটো উপলব্ধ	260 নাম : সাহিদ আলম চৌধুৰী পিতাৰ নাম: আলী আকবৰ চৌধুৰী ঘৰ নং : ১৯১ বয়স : 25 লিঙ্গ : পুৰুষ	DCS1688779 ফটো উপলব্ধ	261 নাম : মনোহৰ আলী পিতাৰ নাম: স্বফই মিঞা ঘৰ নং : ১৯২ বয়স : 65 লিঙ্গ : পুৰুষ	DCS1301719 ফটো উপলব্ধ
262 নাম : মৈমুন নেছা স্বামীৰ নাম: মনোহৰ আলী ঘৰ নং : ১৯২ বয়স : 65 লিঙ্গ : মহিলা	DCS1301720 ফটো উপলব্ধ	263 নাম : নূৰবান নেছা স্বামীৰ নাম: আজিৰ উদ্দিন ঘৰ নং : ১৯২ বয়স : 45 লিঙ্গ : মহিলা	DCS1301742 ফটো উপলব্ধ	264 নাম : আলিউৰ বহমান মাতৃৰ নাম: ছায়াবুন নেছা ঘৰ নং : ১৯২ বয়স : 40 লিঙ্গ : পুৰুষ	DCS1301797 ফটো উপলব্ধ
265 নাম : আবিদা বেগম স্বামীৰ নাম: নাজিম উদ্দিন ঘৰ নং : ১৯২ বয়স : 40 লিঙ্গ : মহিলা	DCS1301764 ফটো উপলব্ধ	266 নাম : একৰাম উদ্দিন পিতাৰ নাম: মনোহৰ আলী ঘৰ নং : ১৯২ বয়স : 35 লিঙ্গ : পুৰুষ	DCS1301708 ফটো উপলব্ধ	267 নাম : ৰোমানা বেগম স্বামীৰ নাম: একৰাম উদ্দিন ঘৰ নং : ১৯২ বয়স : 26 লিঙ্গ : মহিলা	DCS0391060 ফটো উপলব্ধ
268 নাম : নিজাম উদ্দিন পিতাৰ নাম: মকদচ আলী ঘৰ নং : ১৯৩ বয়স : 53 লিঙ্গ : পুৰুষ	DCS1301800 ফটো উপলব্ধ	269 নাম : জমিলা বেগম স্বামীৰ নাম: নিজাম উদ্দিন ঘৰ নং : ১৯৩ বয়স : 44 লিঙ্গ : মহিলা	DCS1301811 ফটো উপলব্ধ	270 নাম : হাজিৰা বেগম পিতাৰ নাম: মখদছ আলী ঘৰ নং : ১৯৩ বয়স : 37 লিঙ্গ : মহিলা	DCS0012244 ফটো উপলব্ধ



271 নাম : হাছন বেগম পিতাৰ নাম: মখদছ আলী ঘৰ নং : ১৯৩ বয়স : 33 লিঙ্গ : মহিলা	DCS0012246 ফটো উপলব্ধ	272 নাম : ফাৰুক উদ্দিন পিতাৰ নাম: নিজাম উদ্দিন ঘৰ নং : ১৯৩ বয়স : 24 লিঙ্গ : পুৰুষ	DCS0671263 ফটো উপলব্ধ	273 নাম : মাৰুফ উদ্দিন পিতাৰ নাম: নিজাম উদ্দিন ঘৰ নং : 193 বয়স : 23 লিঙ্গ : পুৰুষ	DCS1352970 ফটো উপলব্ধ
R 274 নাম : মাৰুফ উদ্দিন পিতাৰ নাম: নিজাম উদ্দিন ঘৰ নং : ১৯৩ বয়স : 23 লিঙ্গ : পুৰুষ	DCS1874445 ফটো উপলব্ধ	275 নাম : আতাউৰ বহমান পিতাৰ নাম: মকদছ আলী ঘৰ নং : ১৯৪ বয়স : 49 লিঙ্গ : পুৰুষ	DCS1301833 ফটো উপলব্ধ	276 নাম : জীয়াউৰ বহমান পিতাৰ নাম: আতাউৰ বহমান ঘৰ নং : ১৯৪ বয়স : 26 লিঙ্গ : পুৰুষ	DCS0552166 ফটো উপলব্ধ
277 নাম : ইছলাম উদ্দিন পিতাৰ নাম: মকদছ আলী ঘৰ নং : ১৯৫ বয়স : 47 লিঙ্গ : পুৰুষ	DCS1301855 ফটো উপলব্ধ	278 নাম : কুটিনা বেগম স্বামীৰ নাম: ইছলাম উদ্দিন ঘৰ নং : ১৯৫ বয়স : 43 লিঙ্গ : মহিলা	DCS1301866 ফটো উপলব্ধ	279 নাম : আৰিফ উদ্দিন পিতাৰ নাম: ইছলাম উদ্দিন ঘৰ নং : 195 বয়স : 20 লিঙ্গ : পুৰুষ	DUU0006403 ফটো উপলব্ধ
280 নাম : জায়দা বেগম স্বামীৰ নাম: মকদছ আলী ঘৰ নং : ১৯৬ বয়স : 55 লিঙ্গ : মহিলা	DCS1301899 ফটো উপলব্ধ	281 নাম : বহিম উদ্দিন পিতাৰ নাম: মকদছ আলী ঘৰ নং : ১৯৬ বয়স : 44 লিঙ্গ : পুৰুষ	DCS1301877 ফটো উপলব্ধ	282 নাম : জায়দা বেগম স্বামীৰ নাম: বহিম উদ্দিন ঘৰ নং : ১৯৬ বয়স : 42 লিঙ্গ : মহিলা	DCS1301888 ফটো উপলব্ধ
283 নাম : ফৰহানা বেগম স্বামীৰ নাম: বিলাল উদ্দিন ঘৰ নং : ১৯৬ বয়স : 29 লিঙ্গ : মহিলা	DCS0156653 ফটো উপলব্ধ	284 নাম : ফয়জুল হক পিতাৰ নাম: আকদছ আলী ঘৰ নং : ১৯৭ বয়স : 68 লিঙ্গ : পুৰুষ	DCS1301902 ফটো উপলব্ধ	285 নাম : আচনৰ বিবি স্বামীৰ নাম: ফয়জুল হক ঘৰ নং : ১৯৭ বয়স : 55 লিঙ্গ : মহিলা	DCS1301913 ফটো উপলব্ধ
286 নাম : মো আজিজুল হক পিতাৰ নাম: আকদছ আলী ঘৰ নং : ১৯৭ বয়স : 51 লিঙ্গ : পুৰুষ	DCS1301924 ফটো উপলব্ধ	287 নাম : বাইহানা বেগম স্বামীৰ নাম: আজিজুল হক ঘৰ নং : ১৯৭ বয়স : 36 লিঙ্গ : মহিলা	DCS2094679 ফটো উপলব্ধ	288 নাম : ছালেহ আহমেদ পিতাৰ নাম: ফয়জুল হক ঘৰ নং : 197 বয়স : 35 লিঙ্গ : পুৰুষ	DCS2094782 ফটো উপলব্ধ
289 নাম : মেহব্বা বেগম স্বামীৰ নাম: ছালেহ আহমেদ ঘৰ নং : ১৯৭ বয়স : 28 লিঙ্গ : মহিলা	DCS0680298 ফটো উপলব্ধ	290 নাম : জুবৈৰ আহমেদ পিতাৰ নাম: ফয়জুল হক ঘৰ নং : ১৯৭ বয়স : 27 লিঙ্গ : পুৰুষ	DCS0548040 ফটো উপলব্ধ	291 নাম : পাৰবিন চুলতানা স্বামীৰ নাম: জুবৈৰ আহমেদ ঘৰ নং : 197 বয়স : 21 লিঙ্গ : মহিলা	DUU0179846 ফটো উপলব্ধ
292 নাম : হাৰিছ আলী পিতাৰ নাম: ছমন আলী ঘৰ নং : ১৯৮ বয়স : 75 লিঙ্গ : পুৰুষ	DCS1301935 ফটো উপলব্ধ	293 নাম : আৰিনা বেগম স্বামীৰ নাম: হাৰিছ আলী ঘৰ নং : ১৯৮ বয়স : 50 লিঙ্গ : মহিলা	DCS1301946 ফটো উপলব্ধ	294 নাম : বহিমা বেগম পিতাৰ নাম: হাৰিছ আলী ঘৰ নং : ১৯৮ বয়স : 32 লিঙ্গ : মহিলা	DCS2011815 ফটো উপলব্ধ
295 নাম : হুছাইন আহমেদ পিতাৰ নাম: হাৰিছ আলী ঘৰ নং : ১৯৮ বয়স : 27 লিঙ্গ : পুৰুষ	DCS0561159 ফটো উপলব্ধ	296 নাম : কৰিমুন নেছা পিতাৰ নাম: হাৰিছ আলী ঘৰ নং : ১৯৮ বয়স : 25 লিঙ্গ : মহিলা	DCS0653170 ফটো উপলব্ধ	297 নাম : ছাদিয়া বেগম স্বামীৰ নাম: হুছাইন আহমেদ ঘৰ নং : 198 বয়স : 20 লিঙ্গ : মহিলা	DUU0138628 ফটো উপলব্ধ
298 নাম : মস্তাজ আলী পিতাৰ নাম: দিল মহম্মদ ঘৰ নং : ১৯৯ বয়স : 65 লিঙ্গ : পুৰুষ	DCS1301968 ফটো উপলব্ধ	299 নাম : ছায়াবুন নেছা পিতাৰ নাম: দিল মহম্মদ ঘৰ নং : ১৯৯ বয়স : 46 লিঙ্গ : মহিলা	DCS1301980 ফটো উপলব্ধ	300 নাম : মোঃ জাইদুল ইছলাম পিতাৰ নাম: মোঃ মস্তাজ আলী ঘৰ নং : ১৯৯ বয়স : 31 লিঙ্গ : পুৰুষ	DCS0457846 ফটো উপলব্ধ



301 নাম : বচুমা বেগম স্বামীৰ নাম: জুবাইৰ আহমেদ ঘৰ নং : 199 বয়স : 30 লিঙ্গ : মহিলা	DUU0121616 ফটো উপলব্ধ	302 নাম : মেহদি আলম পিতাৰ নাম: মস্তাজ আলী ঘৰ নং : 199 বয়স : 28 লিঙ্গ : পুৰুষ	DCS0333989 ফটো উপলব্ধ	# 303 নাম : ছালিক আহমেদ পিতাৰ নাম: মস্তাজ আলী ঘৰ নং : 199 বয়স : 28 লিঙ্গ : পুৰুষ	DCS1802008 ফটো উপলব্ধ
304 নাম : জুবাইৰ আহমেদ পিতাৰ নাম: মস্তাজ আলী ঘৰ নং : 199 বয়স : 25 লিঙ্গ : পুৰুষ	DCS0602029 ফটো উপলব্ধ	305 নাম : খালিদা বেগম স্বামীৰ নাম: ছালিক আহমেদ ঘৰ নং : 199 বয়স : 25 লিঙ্গ : মহিলা	DCS6303515 ফটো উপলব্ধ	306 নাম : জাকাৰিয়া আহমেদ পিতাৰ নাম: মস্তাজ আলী ঘৰ নং : 199 বয়স : 22 লিঙ্গ : পুৰুষ	DUU0017855 ফটো উপলব্ধ
307 নাম : কাবিল আহমেদ পিতাৰ নাম: মস্তাজ আলী ঘৰ নং : 199 বয়স : 21 লিঙ্গ : পুৰুষ	DCS6303812 ফটো উপলব্ধ	308 নাম : ছুফিয়া বেগম স্বামীৰ নাম: আলা উদ্দিন ঘৰ নং : 200 বয়স : 61 লিঙ্গ : মহিলা	DCS1302007 ফটো উপলব্ধ	309 নাম : আব্দুৰ বহমান পিতাৰ নাম: আলাউদ্দিন ঘৰ নং : 200 বয়স : 42 লিঙ্গ : পুৰুষ	DCS1302018 ফটো উপলব্ধ
310 নাম : জিয়াউৰ বহমান পিতাৰ নাম: আলাউদ্দিন ঘৰ নং : 200 বয়স : 40 লিঙ্গ : পুৰুষ	DCS1302029 ফটো উপলব্ধ	311 নাম : স্বাহনাজ পাৰবিন স্বামীৰ নাম: আব্দুৰ বহমান ঘৰ নং : 200 বয়স : 35 লিঙ্গ : মহিলা	DCS0012248 ফটো উপলব্ধ	312 নাম : শূহাদা বেগম স্বামীৰ নাম: জিয়াউৰ বহমান ঘৰ নং : 200 বয়স : 33 লিঙ্গ : মহিলা	DCS0012249 ফটো উপলব্ধ
313 নাম : নছিৰা বেগম স্বামীৰ নাম: কমৰ উদ্দিন ঘৰ নং : 201 বয়স : 52 লিঙ্গ : মহিলা	DCS1302041 ফটো উপলব্ধ	314 নাম : ওৱাইদুৰ বহমান পিতাৰ নাম: কমৰ উদ্দিন ঘৰ নং : 201 বয়স : 29 লিঙ্গ : পুৰুষ	DCS0458497 ফটো উপলব্ধ	315 নাম : নাজিহা চুলতানা স্বামীৰ নাম: ওৱাইদুৰ বহমান ঘৰ নং : 201 বয়স : 25 লিঙ্গ : মহিলা	DCS1812106 ফটো উপলব্ধ
316 নাম : হালিমা বেগম স্বামীৰ নাম: আফতাব উদ্দিন ঘৰ নং : 202 বয়স : 70 লিঙ্গ : মহিলা	DCS1302063 ফটো উপলব্ধ	317 নাম : আব্দুল হালিম পিতাৰ নাম: আফতাব উদ্দিন ঘৰ নং : 202 বয়স : 42 লিঙ্গ : পুৰুষ	DCS1302085 ফটো উপলব্ধ	318 নাম : নাজিয়া বেগম স্বামীৰ নাম: আব্দুল হালিম ঘৰ নং : 202 বয়স : 33 লিঙ্গ : মহিলা	DCS0012250 ফটো উপলব্ধ
319 নাম : মোঃ আচিম শাহৰিয়া পিতাৰ নাম: মোঃ আব্দুল হাই ঘৰ নং : 202 ক বয়স : 21 লিঙ্গ : পুৰুষ	DUU0082487 ফটো উপলব্ধ	320 নাম : আব্দুল হাই পিতাৰ নাম: আফতাব উদ্দিন ঘৰ নং : 202 ক বয়স : 48 লিঙ্গ : পুৰুষ	DCS1302052 ফটো উপলব্ধ	321 নাম : এলিজা বেগম স্বামীৰ নাম: আব্দুল হাই ঘৰ নং : 202 ক বয়স : 40 লিঙ্গ : মহিলা	DCS1302074 ফটো উপলব্ধ
322 নাম : মোহাম্মদ আব্দুল মালিক পিতাৰ নাম: আফতাব উদ্দিন ঘৰ নং : 202 খ বয়স : 40 লিঙ্গ : পুৰুষ	DCS1302096 ফটো উপলব্ধ	323 নাম : ফিৰজা বেগম স্বামীৰ নাম: মোহাম্মদ আব্দুল মালিক ঘৰ নং : 202 খ বয়স : 30 লিঙ্গ : মহিলা	DCS2095047 ফটো উপলব্ধ	324 নাম : বমুজা বেগম স্বামীৰ নাম: জয়নাল উদ্দিন ঘৰ নং : 208 বয়স : 57 লিঙ্গ : মহিলা	DCS1302143 ফটো উপলব্ধ
325 নাম : বেজিনা বেগম স্বামীৰ নাম: শ্বাকিব আহমেদ ঘৰ নং : 208 বয়স : 28 লিঙ্গ : মহিলা	DCS0550855 ফটো উপলব্ধ	326 নাম : খুদেজা বেগম স্বামীৰ নাম: বাহিম উদ্দিন ঘৰ নং : 208 বয়স : 55 লিঙ্গ : মহিলা	DCS1302201 ফটো উপলব্ধ	327 নাম : আয়শা বেগম পিতাৰ নাম: বাহিম উদ্দিন ঘৰ নং : 208 বয়স : 28 লিঙ্গ : মহিলা	DCS1353382 ফটো উপলব্ধ
328 নাম : আব্দুল জলিল পিতাৰ নাম: হাজী ফৰমুজ আলী ঘৰ নং : 206 বয়স : 49 লিঙ্গ : পুৰুষ	DCS1302212 ফটো উপলব্ধ	329 নাম : ইলিজা বেগম স্বামীৰ নাম: আব্দুল জলিল ঘৰ নং : 206 বয়স : 42 লিঙ্গ : মহিলা	DCS1302223 ফটো উপলব্ধ	330 নাম : ইজাজ আহমেদ পিতাৰ নাম: আব্দুল জলিল ঘৰ নং : 206 বয়স : 23 লিঙ্গ : পুৰুষ	DCS1703222 ফটো উপলব্ধ



331 নাম : জিশ্বান আহমেদ পিতাৰ নাম : আব্দুল জলিল ঘৰ নং : 206 বয়স : 19 লিঙ্গ : পুৰুষ	DUU0146217 ফটো উপলব্ধ	332 নাম : খুদেজা বেগম স্বামীৰ নাম : ছামছুদ্দিন ঘৰ নং : 208 বয়স : 80 লিঙ্গ : মহিলা	DUU0087056 ফটো উপলব্ধ	333 নাম : জাকিৰ হুছেইন পিতাৰ নাম : ছামছুদ্দিন ঘৰ নং : 208 বয়স : 44 লিঙ্গ : পুৰুষ	DCS1302314 ফটো উপলব্ধ
334 নাম : বাহিলা বেগম স্বামীৰ নাম : দিলওৱাৰ হুছেইন ঘৰ নং : 208 বয়স : 31 লিঙ্গ : মহিলা	DCS0157404 ফটো উপলব্ধ	335 নাম : চিৰাজ উদ্দিন পিতাৰ নাম : তুতি মিয়া ঘৰ নং : 208 বয়স : 47 লিঙ্গ : পুৰুষ	DCS1302358 ফটো উপলব্ধ	336 নাম : হান্না বেগম স্বামীৰ নাম : চিৰাজ উদ্দিন ঘৰ নং : 208 বয়স : 45 লিঙ্গ : মহিলা	DCS1302369 ফটো উপলব্ধ
337 নাম : বিনিয়ামিন কৌছৰ পিতাৰ নাম : চিৰাজ উদ্দিন ঘৰ নং : 209 বয়স : 29 লিঙ্গ : পুৰুষ	DCS0115618 ফটো উপলব্ধ	338 নাম : ফেৰদৌছ আলম কৌছৰ পিতাৰ নাম : চিৰাজ উদ্দিন ঘৰ নং : 209 বয়স : 27 লিঙ্গ : পুৰুষ	DCS0389304 ফটো উপলব্ধ	339 নাম : মেহনাজ ইয়াছমিন পিতাৰ নাম : মহম্মদ আব্দুল মন্নান ঘৰ নং : 209 বয়স : 20 লিঙ্গ : মহিলা	DUU0055673 ফটো উপলব্ধ
340 নাম : তামান্না ইয়াছমিন পিতাৰ নাম : আব্দুল মন্নান ঘৰ নং : 209ক বয়স : 22 লিঙ্গ : মহিলা	DUU0080861 ফটো উপলব্ধ	341 নাম : ফেৰদৌছ খানম স্বামীৰ নাম : আব্দুল মন্নান ঘৰ নং : 209ক বয়স : 45 লিঙ্গ : মহিলা	DCS1302370 ফটো উপলব্ধ	342 নাম : ফুলেৰুন নেছা স্বামীৰ নাম : মুহিবুৰ ৰহমান ঘৰ নং : 210 বয়স : 65 লিঙ্গ : মহিলা	DCS1302392 ফটো উপলব্ধ
343 নাম : আলতাব হুছেইন পিতাৰ নাম : মুহিবুৰ ৰহমান ঘৰ নং : 210 বয়স : 46 লিঙ্গ : পুৰুষ	DCS1302405 ফটো উপলব্ধ	344 নাম : লায়লা বেগম পিতাৰ নাম : মুহিবুৰ ৰহমান ঘৰ নং : 210 বয়স : 45 লিঙ্গ : মহিলা	DCS1302416 ফটো উপলব্ধ	345 নাম : নাজিৰ হুছেইন পিতাৰ নাম : মুহিবুৰ ৰহমান ঘৰ নং : 210 বয়স : 42 লিঙ্গ : পুৰুষ	DCS1302427 ফটো উপলব্ধ
346 নাম : ইমৰানা বেগম স্বামীৰ নাম : আলতাব হুছেইন ঘৰ নং : 210 বয়স : 39 লিঙ্গ : মহিলা	DCS1302450 ফটো উপলব্ধ	347 নাম : নজমুল হুছেইন পিতাৰ নাম : মুহিবুৰ ৰহমান ঘৰ নং : 210 বয়স : 36 লিঙ্গ : পুৰুষ	DCS1302438 ফটো উপলব্ধ	348 নাম : বদৰুল ইছলাম পিতাৰ নাম : মুহিবুৰ ৰহমান ঘৰ নং : 210 বয়স : 33 লিঙ্গ : পুৰুষ	DCS1302449 ফটো উপলব্ধ
349 নাম : ফুলবান নেচা স্বামীৰ নাম : তজমুল আলী লক্ষৰ ঘৰ নং : 211 বয়স : 75 লিঙ্গ : মহিলা	DCS1302507 ফটো উপলব্ধ	350 নাম : ইকবাল হুছেইন লক্ষৰ পিতাৰ নাম : তজমুল আলী লক্ষৰ ঘৰ নং : 211 বয়স : 41 লিঙ্গ : পুৰুষ	DCS1302541 ফটো উপলব্ধ	351 নাম : ছায়েবা বেগম স্বামীৰ নাম : ইকবাল হুছেইন লক্ষৰ ঘৰ নং : 211 বয়স : 35 লিঙ্গ : মহিলা	DCS0157370 ফটো উপলব্ধ
352 নাম : হায়দৰ হুছেইন লক্ষৰ মাতৃৰ নাম : ফুলবান নেছা লক্ষৰ ঘৰ নং : 211 বয়স : 34 লিঙ্গ : পুৰুষ	DCS1302483 ফটো উপলব্ধ	353 নাম : আনোৱাৰ হুছেইন লক্ষৰ পিতাৰ নাম : তজমুল আলী লক্ষৰ ঘৰ নং : 211ক বয়স : 49 লিঙ্গ : পুৰুষ	DCS1302518 ফটো উপলব্ধ	354 নাম : জমিলা বেগম তালুকদাৰ স্বামীৰ নাম : আনোৱাৰ হুছেইন লক্ষৰ ঘৰ নং : 211ক বয়স : 37 লিঙ্গ : মহিলা	DCS1302472 ফটো উপলব্ধ
355 নাম : কবিৰ হুছেইন পিতাৰ নাম : তজমুল আলী লক্ষৰ ঘৰ নং : 211খ বয়স : 42 লিঙ্গ : পুৰুষ	DCS1302530 ফটো উপলব্ধ	356 নাম : নাচিমা বেগম স্বামীৰ নাম : কবিৰ হুছেইন ঘৰ নং : 211খ বয়স : 38 লিঙ্গ : মহিলা	DCS1302461 ফটো উপলব্ধ	357 নাম : আব্দুল ছালাম পিতাৰ নাম : মাহম্মদ আলী ঘৰ নং : 212 বয়স : 63 লিঙ্গ : পুৰুষ	DCS1302563 ফটো উপলব্ধ
358 নাম : আমিনা বেগম স্বামীৰ নাম : আব্দুল ছালাম ঘৰ নং : 212 বয়স : 58 লিঙ্গ : মহিলা	DCS1302574 ফটো উপলব্ধ	359 নাম : ছাবিৰ আহমেদ পিতাৰ নাম : আব্দুল ছালাম ঘৰ নং : 212 বয়স : 41 লিঙ্গ : পুৰুষ	DCS1302585 ফটো উপলব্ধ	360 নাম : মো স্বাকিৰ আহমেদ পিতাৰ নাম : মো আব্দুল ছালাম ঘৰ নং : 212 বয়স : 35 লিঙ্গ : পুৰুষ	DCS1302596 ফটো উপলব্ধ



361 নাম : ইমৰানা বেগম স্বামীৰ নাম : ছাবিৰ আহমেদ ঘৰ নং : ২১২ বয়স : 30 লিঙ্গ : মহিলা	DCS0155671 ফটো উপলব্ধ	362 নাম : ছাদিক আহমেদ পিতাৰ নাম : আব্দুছ ছালাম ঘৰ নং : ২১২ বয়স : 29 লিঙ্গ : পুৰুষ	DCS0460287 ফটো উপলব্ধ	R 363 নাম : ইমৰানা বেগম স্বামীৰ নাম : মোহাম্মদ ছাবিৰ আহমেদ ঘৰ নং : ২১২ বয়স : 26 লিঙ্গ : মহিলা	DCS6314215 ফটো উপলব্ধ
364 নাম : ছালেহা বেগম স্বামীৰ নাম : মো স্বাকিৰ আহমেদ ঘৰ নং : 212 বয়স : 20 লিঙ্গ : মহিলা	DUU0205278 ফটো উপলব্ধ	365 নাম : কমৰন নেছা স্বামীৰ নাম : ফৰিজ উদ্দিন ঘৰ নং : ২১৩ বয়স : 63 লিঙ্গ : মহিলা	DCS1302610 ফটো উপলব্ধ	366 নাম : বাহাৰ উদ্দিন পিতাৰ নাম : ফৰিজ উদ্দিন ঘৰ নং : ২১৩ বয়স : 43 লিঙ্গ : পুৰুষ	DCS1302621 ফটো উপলব্ধ
367 নাম : অনিতা বেগম স্বামীৰ নাম : কামৰ উদ্দিন ঘৰ নং : 213 বয়স : 41 লিঙ্গ : মহিলা	DCS0460345 ফটো উপলব্ধ	368 নাম : নাজিয়া বেগম পিতাৰ নাম : হবিব আলী ঘৰ নং : 213 বয়স : 39 লিঙ্গ : মহিলা	DCS0012253 ফটো উপলব্ধ	369 নাম : আলি আহমেদ পিতাৰ নাম : ফৰিজ উদ্দিন ঘৰ নং : ২১৩ বয়স : 37 লিঙ্গ : পুৰুষ	DCS0012254 ফটো উপলব্ধ
370 নাম : চুলতানা বেগম স্বামীৰ নাম : আব্দুল জব্বাৰ ঘৰ নং : ২১৪ বয়স : 57 লিঙ্গ : মহিলা	DCS1302665 ফটো উপলব্ধ	371 নাম : আছাদুৰ রহমান পিতাৰ নাম : আব্দুল জব্বাৰ ঘৰ নং : ২১৪ বয়স : 40 লিঙ্গ : পুৰুষ	DCS1302676 ফটো উপলব্ধ	372 নাম : নাজৰানা বেগম চৌধুৰী স্বামীৰ নাম : আছাদুৰ রহমান ঘৰ নং : ২১৪ বয়স : 33 লিঙ্গ : মহিলা	DCS0157321 ফটো উপলব্ধ
373 নাম : ওয়াহিদুৰ রহমান পিতাৰ নাম : আব্দুল জব্বাৰ ঘৰ নং : ২১৪ বয়স : 26 লিঙ্গ : পুৰুষ	DCS0591057 ফটো উপলব্ধ	374 নাম : আব্দুল জলিল পিতাৰ নাম : আব্দুল মজিদ ঘৰ নং : ২১৫ বয়স : 77 লিঙ্গ : পুৰুষ	DCS1302687 ফটো উপলব্ধ	R 375 নাম : কুকিলা বেগম পিতাৰ নাম : আজিৰ উদ্দিন বৰভূঞা ঘৰ নং : ২১৫ বয়স : 51 লিঙ্গ : মহিলা	DCS2034993 ফটো উপলব্ধ
376 নাম : কুকিলা বেগম স্বামীৰ নাম : আব্দুল জলিল ঘৰ নং : ২১৫ বয়স : 50 লিঙ্গ : মহিলা	DCS0250696 ফটো উপলব্ধ	# 377 নাম : হিফজুৰ রহমান পিতাৰ নাম : আব্দুল জলিল ঘৰ নং : 215 বয়স : 53 লিঙ্গ : পুৰুষ	DCS1302701 ফটো উপলব্ধ	378 নাম : ওরাহিদা বেগম স্বামীৰ নাম : হিফজুৰ রহমান ঘৰ নং : 215 বয়স : 36 লিঙ্গ : মহিলা	DCS1302756 ফটো উপলব্ধ
379 নাম : সবাহিদুৰ রহমান পিতাৰ নাম : আব্দুল জলিল ঘৰ নং : ২১৫ বয়স : 32 লিঙ্গ : পুৰুষ	DCS0012255 ফটো উপলব্ধ	380 নাম : হাফিজুৰ রহমান পিতাৰ নাম : আব্দুল জলিল ঘৰ নং : ২১৫ক বয়স : 45 লিঙ্গ : পুৰুষ	DCS1302734 ফটো উপলব্ধ	381 নাম : বুমানা বেগম স্বামীৰ নাম : হাফিজুৰ রহমান ঘৰ নং : ২১৫ক বয়স : 35 লিঙ্গ : মহিলা	DCS1302767 ফটো উপলব্ধ
382 নাম : ছালেহা বেগম স্বামীৰ নাম : তেয়বুৰ রহমান ঘৰ নং : ২১৬ বয়স : 48 লিঙ্গ : মহিলা	DCS1302790 ফটো উপলব্ধ	383 নাম : শ্বাবানা বেগম স্বামীৰ নাম : মুহিবুৰ রহমান ঘৰ নং : 216 বয়স : 36 লিঙ্গ : মহিলা	DCS1101753 ফটো উপলব্ধ	384 নাম : আশুফাক আলম পিতাৰ নাম : তেয়বুৰ রহমান ঘৰ নং : ২১৬ বয়স : 30 লিঙ্গ : পুৰুষ	DCS0345298 ফটো উপলব্ধ
385 নাম : মুৰশীদা বেগম স্বামীৰ নাম : মতিউৰ রহমান ঘৰ নং : ২১৬ বয়স : 28 লিঙ্গ : মহিলা	DCS0345587 ফটো উপলব্ধ	386 নাম : মেহবুব আলম পিতাৰ নাম : তেয়বুৰ রহমান ঘৰ নং : ২১৬ বয়স : 28 লিঙ্গ : পুৰুষ	DCS0342030 ফটো উপলব্ধ	387 নাম : মিনহাল আলম পিতাৰ নাম : তেয়বুৰ রহমান ঘৰ নং : ২১৬ বয়স : 25 লিঙ্গ : পুৰুষ	DCS0593384 ফটো উপলব্ধ
388 নাম : মনজুৰ আলম পিতাৰ নাম : আয়ুবুৰ রহমান ঘৰ নং : 216 বয়স : 22 লিঙ্গ : পুৰুষ	DCS1638519 ফটো উপলব্ধ	389 নাম : ফাৰহাদ আলম পিতাৰ নাম : তেয়বুৰ রহমান ঘৰ নং : 216 বয়স : 21 লিঙ্গ : পুৰুষ	DCS6317622 ফটো উপলব্ধ	390 নাম : চোমাইয়া খানম স্বামীৰ নাম : আশুফাক আলম ঘৰ নং : ২১৬ বয়স : 21 লিঙ্গ : মহিলা	DUU0213496 ফটো উপলব্ধ



391 নাম : মতিউৰ ৰহমান পিতাৰ নাম: সফিকুৰ ৰহমান ঘৰ নং : ২১৬গ বয়স : 40 লিঙ্গ : পুৰুষ	DCS1302836 ফটো উপলব্ধ	392 নাম : বিনা বেগম স্বামীৰ নাম: আয়ুবুৰ ৰহমান ঘৰ নং : ২১৬ক বয়স : 46 লিঙ্গ : মহিলা	DCS1302814 ফটো উপলব্ধ	393 নাম : মুহিবুল ৰহমান পিতাৰ নাম: চফিকুৰ ৰহমান ঘৰ নং : ২১৬খ বয়স : 46 লিঙ্গ : পুৰুষ	DCS1302825 ফটো উপলব্ধ
394 নাম : নুৰুল ইছলাম পিতাৰ নাম: তৰমুজ আলী ঘৰ নং : ২১৭ বয়স : 81 লিঙ্গ : পুৰুষ	DCS1302881 ফটো উপলব্ধ	395 নাম : ছইদ আহমেদ পিতাৰ নাম: নুৰুল ইছলাম ঘৰ নং : ২১৭ বয়স : 43 লিঙ্গ : পুৰুষ	DCS1302916 ফটো উপলব্ধ	R 396 নাম : বৌসানাবা বেগম পিতাৰ নাম: নুৰুল ইছলাম ঘৰ নং : ২১৭ বয়স : 42 লিঙ্গ : মহিলা	DCS1302927 ফটো উপলব্ধ
397 নাম : লুতফুৰ ৰহমান পিতাৰ নাম: নুৰুল ইছলাম ঘৰ নং : ২১৭ বয়স : 38 লিঙ্গ : পুৰুষ	DCS1302938 ফটো উপলব্ধ	398 নাম : আফৰুজা বেগম স্বামীৰ নাম: ছইদ আহমেদ ঘৰ নং : ২১৭ বয়স : 35 লিঙ্গ : মহিলা	DCS2095036 ফটো উপলব্ধ	399 নাম : ছিৰাজুল ইছলাম পিতাৰ নাম: তৰমুজ আলী ঘৰ নং : ২১৮ বয়স : 68 লিঙ্গ : পুৰুষ	DCS1302949 ফটো উপলব্ধ
400 নাম : নেহাৰা বেগম স্বামীৰ নাম: ছিৰাজুল ইছলাম ঘৰ নং : ২১৮ বয়স : 49 লিঙ্গ : মহিলা	DCS1302950 ফটো উপলব্ধ	401 নাম : আছিয়া বেগম পিতাৰ নাম: ছিৰাজুল ইছলাম ঘৰ নং : ২১৮ বয়স : 28 লিঙ্গ : মহিলা	DCS0156315 ফটো উপলব্ধ	402 নাম : ফয়জুল ইছলাম পিতাৰ নাম: তৰমুজ আলী ঘৰ নং : ২১৮ বয়স : 59 লিঙ্গ : পুৰুষ	DCS1302961 ফটো উপলব্ধ
403 নাম : নজমা বেগম স্বামীৰ নাম: ফয়জুল ইছলাম ঘৰ নং : ২১৯ বয়স : 53 লিঙ্গ : মহিলা	DCS1302972 ফটো উপলব্ধ	404 নাম : মোঃ জুনাইদ আহমেদ পিতাৰ নাম: মোঃ ফয়জুল ইছলাম ঘৰ নং : ২১৯ বয়স : 28 লিঙ্গ : পুৰুষ	DCS0342162 ফটো উপলব্ধ	405 নাম : মোঃ উমেদ আহমেদ পিতাৰ নাম: মোঃ ফয়জুল ইছলাম ঘৰ নং : ২১৯ বয়স : 24 লিঙ্গ : পুৰুষ	DCS1765965 ফটো উপলব্ধ
406 নাম : মুহিবুল ইছলাম পিতাৰ নাম: তৰমুজ আলী ঘৰ নং : ২২০ বয়স : 55 লিঙ্গ : পুৰুষ	DCS1302983 ফটো উপলব্ধ	407 নাম : তাজমিন চুলতানা স্বামীৰ নাম: মুহিবুল ইছলাম ঘৰ নং : ২২০ বয়স : 47 লিঙ্গ : মহিলা	DCS1302994 ফটো উপলব্ধ	408 নাম : ছামচুল ইছলাম পিতাৰ নাম: তৰমুজ আলী ঘৰ নং : ২২১ বয়স : 70 লিঙ্গ : পুৰুষ	DCS1303000 ফটো উপলব্ধ
409 নাম : ওৱাহিদৰ ৰহমান পিতাৰ নাম: ছামচুল ইছলাম ঘৰ নং : ২২১ বয়স : 37 লিঙ্গ : পুৰুষ	DCS1303044 ফটো উপলব্ধ	410 নাম : ইমদাদৰ ৰহমান পিতাৰ নাম: ছামচুল ইছলাম ঘৰ নং : ২২১ বয়স : 37 লিঙ্গ : পুৰুষ	DCS1303022 ফটো উপলব্ধ	411 নাম : মাচুমা বেগম পিতাৰ নাম: ছামচুল ইছলাম ঘৰ নং : ২২১ বয়স : 34 লিঙ্গ : মহিলা	DCS1303033 ফটো উপলব্ধ
412 নাম : শাহানাজ বেগম স্বামীৰ নাম: আলম উদ্দিন ঘৰ নং : 221 বয়স : 23 লিঙ্গ : মহিলা	DUU0051227 ফটো উপলব্ধ	413 নাম : জয়নাল উদ্দিন পিতাৰ নাম: তজমুল আলী ঘৰ নং : ২২২ বয়স : 60 লিঙ্গ : পুৰুষ	DCS1303055 ফটো উপলব্ধ	414 নাম : জমিৰন নেছা স্বামীৰ নাম: জয়নাল উদ্দিন ঘৰ নং : ২২২ বয়স : 54 লিঙ্গ : মহিলা	DCS1303066 ফটো উপলব্ধ
415 নাম : কামাল উদ্দিন পিতাৰ নাম: জয়নাল উদ্দিন ঘৰ নং : ২২২ বয়স : 32 লিঙ্গ : পুৰুষ	DCS0012256 ফটো উপলব্ধ	416 নাম : ৰুমানা বেগম পিতাৰ নাম: জয়নাল উদ্দিন ঘৰ নং : ২২২ বয়স : 30 লিঙ্গ : মহিলা	DCS0573543 ফটো উপলব্ধ	417 নাম : হাফিজা বেগম স্বামীৰ নাম: কামাল উদ্দিন ঘৰ নং : ২২২ বয়স : 29 লিঙ্গ : মহিলা	DCS0573550 ফটো উপলব্ধ
418 নাম : আছাব উদ্দিন পিতাৰ নাম: আলী আহমেদ ঘৰ নং : ২২৩ বয়স : 70 লিঙ্গ : পুৰুষ	DCS1303077 ফটো উপলব্ধ	419 নাম : হালিমা বিবি স্বামীৰ নাম: আছাব উদ্দিন ঘৰ নং : ২২৩ বয়স : 63 লিঙ্গ : মহিলা	DCS1303088 ফটো উপলব্ধ	420 নাম : আলম উদ্দিন পিতাৰ নাম: আছাব উদ্দিন ঘৰ নং : ২২৩ বয়স : 29 লিঙ্গ : পুৰুষ	DCS0127076 ফটো উপলব্ধ



421	DCS0156190	ফটো উপলব্ধ	422	DCS1303099	ফটো উপলব্ধ	423	DCS0012257	ফটো উপলব্ধ
নাম : অলিউৰ ৰহমান পিতাৰ নাম: আছাব উদ্দিন ঘৰ নং : ২২৩ বয়স : 28 লিঙ্গ : পুৰুষ			নাম : আব্দুল কালাম পিতাৰ নাম: আছাব উদ্দিন ঘৰ নং : ২২৩ক বয়স : 39 লিঙ্গ : পুৰুষ			নাম : চুফিয়া বেগম স্বামীৰ নাম: আব্দুল কালাম ঘৰ নং : ২২৩ক বয়স : 34 লিঙ্গ : মহিলা		
424	DCS0156513	ফটো উপলব্ধ	425	DCS0157230	ফটো উপলব্ধ	426	DCS1303135	ফটো উপলব্ধ
নাম : ৰুমানা বেগম স্বামীৰ নাম: ওৱাহিদুৰ ৰহমান ঘৰ নং : ২২৪ বয়স : 29 লিঙ্গ : মহিলা			নাম : ওৱাহিদুৰ ৰহমান পিতাৰ নাম: আলিম উদ্দিন ঘৰ নং : ২২৪ বয়স : 28 লিঙ্গ : পুৰুষ			নাম : মকবুল আলী পিতাৰ নাম: মৃত আলী আহমেদ ঘৰ নং : ২২৫ বয়স : 62 লিঙ্গ : পুৰুষ		
427	DCS1303146	ফটো উপলব্ধ	428	DCS0606392	ফটো উপলব্ধ	429	DUU0090621	ফটো উপলব্ধ
নাম : জামিনা খাতুন স্বামীৰ নাম: মকবুল আলী ঘৰ নং : ২২৫ বয়স : 50 লিঙ্গ : মহিলা			নাম : মোঃ আব্বাচ আলী পিতাৰ নাম: মহাম্মদ মকবুল আলী ঘৰ নং : ২২৫ বয়স : 28 লিঙ্গ : পুৰুষ			নাম : চুলতানা বেগম পিতাৰ নাম: মকবুল ঘৰ নং : ২২৫ বয়স : 22 লিঙ্গ : মহিলা		
430	DCS1303157	ফটো উপলব্ধ	431	DCS1303168	ফটো উপলব্ধ	432	DCS1303180	ফটো উপলব্ধ
নাম : আব্দুল মুছাফিৰ পিতাৰ নাম: আৰজিদ আলী ঘৰ নং : ২২৬ বয়স : 70 লিঙ্গ : পুৰুষ			নাম : চুফিয়া খাতুন স্বামীৰ নাম: আব্দুল মুছাফিৰ ঘৰ নং : ২২৬ বয়স : 65 লিঙ্গ : মহিলা			নাম : ময়জুল ইছলাম পিতাৰ নাম: মুছাফিৰ আলী ঘৰ নং : ২২৬ বয়স : 37 লিঙ্গ : পুৰুষ		
# 433	DCS1303191	ফটো উপলব্ধ	434	DCS1303204	ফটো উপলব্ধ	435	DCS0643130	ফটো উপলব্ধ
নাম : শ্বায়না বেগম স্বামীৰ নাম: মইনুল ইছলাম ঘৰ নং : ২২৬ বয়স : 35 লিঙ্গ : মহিলা			নাম : জয়দল ইছলাম পিতাৰ নাম: মুছাফিৰ আলী ঘৰ নং : ২২৬ বয়স : 35 লিঙ্গ : পুৰুষ			নাম : তাইজুল ইছলাম পিতাৰ নাম: মুছাফিৰ আলী ঘৰ নং : ২২৬ বয়স : 33 লিঙ্গ : পুৰুষ		
436	DCS0552570	ফটো উপলব্ধ	437	DCS0620468	ফটো উপলব্ধ	438	DCS0619049	ফটো উপলব্ধ
নাম : মোহাম্মদ ছাইদল ইছলাম পিতাৰ নাম: মুছাফিৰ আলী ঘৰ নং : ২২৬ বয়স : 29 লিঙ্গ : পুৰুষ			নাম : ৰবিনা বেগম স্বামীৰ নাম: ময়জুল ইছলাম ঘৰ নং : ২২৬ বয়স : 28 লিঙ্গ : মহিলা			নাম : মুহিব্বত ইছলাম পিতাৰ নাম: আব্দুল মুছাফিৰ ঘৰ নং : ২২৬ বয়স : 26 লিঙ্গ : পুৰুষ		
439	DCS0620500	ফটো উপলব্ধ	440	DUU0126144	ফটো উপলব্ধ	441	DCS1303215	ফটো উপলব্ধ
নাম : নাজমিনা বেগম স্বামীৰ নাম: তাইজুল ইছলাম ঘৰ নং : 226 বয়স : 26 লিঙ্গ : মহিলা			নাম : ৰেজৱানা বেগম স্বামীৰ নাম: জাইদুল ইছলাম ঘৰ নং : ২২৬, চাহিবান জয়নগৰ বয়স : 20 লিঙ্গ : মহিলা			নাম : ৰাতিৰ আলী পিতাৰ নাম: হাজী আৰজীদ আলী ঘৰ নং : ২২৭ বয়স : 72 লিঙ্গ : পুৰুষ		
442	DCS0608935	ফটো উপলব্ধ	443	DCS0608901	ফটো উপলব্ধ	444	DCS0601153	ফটো উপলব্ধ
নাম : আফিয়া বেগম স্বামীৰ নাম: চেফ উদ্দিন ঘৰ নং : 227 বয়স : 33 লিঙ্গ : মহিলা			নাম : মহাম্মদ চাজ উদ্দিন পিতাৰ নাম: ৰাতিৰ আলী ঘৰ নং : ২২৭ বয়স : 30 লিঙ্গ : পুৰুষ			নাম : আয়শা বেগম স্বামীৰ নাম: আছাব উদ্দিন ঘৰ নং : 227 বয়স : 30 লিঙ্গ : মহিলা		
445	DCS0155762	ফটো উপলব্ধ	446	DCS0608968	ফটো উপলব্ধ	447	DCS0601237	ফটো উপলব্ধ
নাম : আছাব উদ্দিন পিতাৰ নাম: ওৱাতিৰ আলী ঘৰ নং : ২২৭ বয়স : 29 লিঙ্গ : পুৰুষ			নাম : শ্বায়না বেগম স্বামীৰ নাম: মহাম্মদ চাজ উদ্দিন ঘৰ নং : 227 বয়স : 27 লিঙ্গ : মহিলা			নাম : আজাহাৰ উদ্দিন পিতাৰ নাম: আলিম উদ্দিন ঘৰ নং : 227 বয়স : 26 লিঙ্গ : পুৰুষ		
448	DUU0023929	ফটো উপলব্ধ	449	DUU0059329	ফটো উপলব্ধ	450	DCS1303259	ফটো উপলব্ধ
নাম : ৰিয়াজ উদ্দিন পিতাৰ নাম: আলিম উদ্দিন ঘৰ নং : 227 ক বয়স : 21 লিঙ্গ : পুৰুষ			নাম : হাছিনা বেগম স্বামীৰ নাম: আজাহাৰ উদ্দিন ঘৰ নং : 227 ক বয়স : 21 লিঙ্গ : মহিলা			নাম : আলিম উদ্দিন পিতাৰ নাম: ৰাতিৰ আলী ঘৰ নং : ২২৭ক বয়স : 46 লিঙ্গ : মহিলা		



451 নাম : হাজিৰা বেগম স্বামীৰ নাম : আলিম উদ্দিন ঘৰ নং : ১১৭ক বয়স : 43 লিঙ্গ : মহিলা	DCS1303260 ফটো উপলব্ধ	452 নাম : চিৰাজ উদ্দিন পিতাৰ নাম : ফয়জুৰ ৰহমান ঘৰ নং : ১১৮ বয়স : 54 লিঙ্গ : পুৰুষ	DCS1303282 ফটো উপলব্ধ	453 নাম : আফতাবুন নেছা স্বামীৰ নাম : চিৰাজ উদ্দিন ঘৰ নং : ১১৮ বয়স : 45 লিঙ্গ : মহিলা	DCS1303293 ফটো উপলব্ধ
454 নাম : ছমিৰুন নেছা স্বামীৰ নাম : আখল আলী ঘৰ নং : ১১৮ বয়স : 39 লিঙ্গ : মহিলা	DCS2094942 ফটো উপলব্ধ	455 নাম : আনোৱাৰ হুছেইন পিতাৰ নাম : অকল আলী ঘৰ নং : ১১৮ বয়স : 35 লিঙ্গ : পুৰুষ	DCS1306065 ফটো উপলব্ধ	456 নাম : চাহিদা বেগম স্বামীৰ নাম : দিলৱাৰ হুছেইন ঘৰ নং : ১১৮ বয়স : 31 লিঙ্গ : মহিলা	DCS0157115 ফটো উপলব্ধ
457 নাম : সাছনাৰা বেগম স্বামীৰ নাম : আনৱাৰ হুছেইন ঘৰ নং : ১১৮ বয়স : 31 লিঙ্গ : মহিলা	DCS2094986 ফটো উপলব্ধ	458 নাম : মোঃ ৰাইহান উদ্দিন পিতাৰ নাম : মোঃ চিৰাজ উদ্দিন ঘৰ নং : ১১৮ বয়স : 28 লিঙ্গ : পুৰুষ	DCS0547935 ফটো উপলব্ধ	459 নাম : মোঃ ইমৰান হুছেইন পিতাৰ নাম : মোঃ আখল আলী ঘৰ নং : ১১৮ বয়স : 23 লিঙ্গ : পুৰুষ	DCS1801885 ফটো উপলব্ধ
460 নাম : শিবিৰ উদ্দিন পিতাৰ নাম : চিৰাজ উদ্দিন ঘৰ নং : ১১৮ বয়স : 22 লিঙ্গ : পুৰুষ	DCS1639038 ফটো উপলব্ধ	461 নাম : মো আখল আলী পিতাৰ নাম : ফয়জুৰ ৰহমান ঘৰ নং : ১১৮ ক বয়স : 47 লিঙ্গ : পুৰুষ	DCS0012258 ফটো উপলব্ধ	462 নাম : মোঃ ইকবাল উদ্দিন পিতাৰ নাম : মোঃ আখল আলী ঘৰ নং : 228 ক বয়স : 21 লিঙ্গ : পুৰুষ	DUU0049221 ফটো উপলব্ধ
463 নাম : মনছুৱি বিবি স্বামীৰ নাম : নুৰ উদ্দিন ঘৰ নং : ১১৯ বয়স : 80 লিঙ্গ : মহিলা	DCS1303306 ফটো উপলব্ধ	464 নাম : কৰিম উদ্দিন পিতাৰ নাম : নুৰ উদ্দিন ঘৰ নং : ১১৯ বয়স : 44 লিঙ্গ : পুৰুষ	DCS1303328 ফটো উপলব্ধ	465 নাম : ফাৰমিনা বেগম স্বামীৰ নাম : কৰিম উদ্দিন ঘৰ নং : ১১৯ বয়স : 36 লিঙ্গ : মহিলা	DCS0129759 ফটো উপলব্ধ
466 নাম : ফৰিজ উদ্দিন পিতাৰ নাম : ছৈদ আলী ঘৰ নং : ১৩০ বয়স : 64 লিঙ্গ : পুৰুষ	DCS1303340 ফটো উপলব্ধ	467 নাম : জাহানাৰা বেগম স্বামীৰ নাম : ফৰিজ উদ্দিন ঘৰ নং : ১৩০ বয়স : 57 লিঙ্গ : মহিলা	DCS1303351 ফটো উপলব্ধ	468 নাম : মোহাম্মদ একচানুল হক পিতাৰ নাম : মোহাম্মদ ফৰিজ উদ্দিন ঘৰ নং : ১৩০ বয়স : 37 লিঙ্গ : পুৰুষ	DCS0012260 ফটো উপলব্ধ
469 নাম : শহিদ আলম পিতাৰ নাম : ফৰিজ উদ্দিন ঘৰ নং : ১৩০ বয়স : 29 লিঙ্গ : পুৰুষ	DCS0155804 ফটো উপলব্ধ	470 নাম : মজিব ৰহমান পিতাৰ নাম : মনুচ আলি ঘৰ নং : 231 বয়স : 52 লিঙ্গ : পুৰুষ	HLF4036402 ফটো উপলব্ধ	471 নাম : ৰমিজ উদ্দিন পিতাৰ নাম : ছামছ উদ্দিন ঘৰ নং : ১৩১ বয়স : 34 লিঙ্গ : পুৰুষ	DCS0155770 ফটো উপলব্ধ
472 নাম : ৰেজমিনা বেগম স্বামীৰ নাম : আলি আহমেদ ঘৰ নং : ১৩১ বয়স : 28 লিঙ্গ : মহিলা	DCS0638908 ফটো উপলব্ধ	473 নাম : বুকছানা বেগম স্বামীৰ নাম : ৰমিজ উদ্দিন ঘৰ নং : ১৩১ বয়স : 25 লিঙ্গ : মহিলা	DCS0664409 ফটো উপলব্ধ	474 নাম : সৰীফুল নেছা স্বামীৰ নাম : তছিব আলী ঘৰ নং : ১৩২ বয়স : 56 লিঙ্গ : মহিলা	DCS1303431 ফটো উপলব্ধ
475 নাম : নিজম্বা বেগম পিতাৰ নাম : তছিব আলী ঘৰ নং : ১৩২ বয়স : 31 লিঙ্গ : মহিলা	DCS0156802 ফটো উপলব্ধ	476 নাম : জাকিৰ হুছেইন পিতাৰ নাম : ইছমাইল আলী ঘৰ নং : ১৩৩ বয়স : 51 লিঙ্গ : পুৰুষ	DCS1303453 ফটো উপলব্ধ	477 নাম : ফৰহানা বেগম স্বামীৰ নাম : জাকিৰ হুছেইন ঘৰ নং : ১৩৩ বয়স : 41 লিঙ্গ : মহিলা	DCS1303464 ফটো উপলব্ধ
478 নাম : জুবৈৰ আহমেদ পিতাৰ নাম : জাকিৰ হুছেইন ঘৰ নং : 233 বয়স : 22 লিঙ্গ : পুৰুষ	DCS6305478 ফটো উপলব্ধ	479 নাম : ফাৰুক আহমেদ পিতাৰ নাম : জাকিৰ হুছেইন ঘৰ নং : 233 বয়স : 20 লিঙ্গ : পুৰুষ	DUU0162768 ফটো উপলব্ধ	480 নাম : আকলিমা বেগম স্বামীৰ নাম : ইছমাইল আলী ঘৰ নং : ১৩৪ বয়স : 50 লিঙ্গ : মহিলা	DCS1303486 ফটো উপলব্ধ



481 নাম : মোঃ গিয়াছ উদ্দিন পিতাৰ নাম: মোঃ ইছমাইল আলী ঘৰ নং : ২৩৪ বয়স : 34 লিঙ্গ : পুৰুষ	DCS0389320 ফটো উপলব্ধ	482 নাম : কামাল উদ্দিন পিতাৰ নাম: ইছমাইল আলী ঘৰ নং : ২৩৪ বয়স : 33 লিঙ্গ : পুৰুষ	DCS0389395 ফটো উপলব্ধ	483 নাম : আলছুমা বেগম স্বামীৰ নাম: গিয়াছ উদ্দিন ঘৰ নং : ২৩৪ বয়স : 32 লিঙ্গ : মহিলা	DCS0389361 ফটো উপলব্ধ
484 নাম : বিয়াজুল হক পিতাৰ নাম: ইছমাইল আলী ঘৰ নং : ২৩৪ বয়স : 31 লিঙ্গ : পুৰুষ	DCS0133447 ফটো উপলব্ধ	485 নাম : বুহানা বেগম পিতাৰ নাম: আতাউৰ বহমান ঘৰ নং : 234 বয়স : 23 লিঙ্গ : মহিলা	DCS1884485 ফটো উপলব্ধ	486 নাম : আব্দুল কাদিৰ পিতাৰ নাম: মৃত আব্দুছ ছামাদ ঘৰ নং : ২৩৫ বয়স : 67 লিঙ্গ : পুৰুষ	DCS1306247 ফটো উপলব্ধ
487 নাম : আফতাৰুন নেছা স্বামীৰ নাম: আব্দুল কাদিৰ ঘৰ নং : ২৩৫ বয়স : 58 লিঙ্গ : মহিলা	DCS1303500 ফটো উপলব্ধ	# 488 নাম : ফিৰদুছ আলম মাতৃৰ নাম: আফতাৰুন নেছা ঘৰ নং : ২৩৫ বয়স : 34 লিঙ্গ : পুৰুষ	DCS1306418 ফটো উপলব্ধ	489 নাম : চাদিক আলম মাতৃৰ নাম: আফতাৰুন নেছা ঘৰ নং : ২৩৫ বয়স : 28 লিঙ্গ : পুৰুষ	DCS0590760 ফটো উপলব্ধ
# 490 নাম : জুবোবা মৌচুমী মাতৃৰ নাম: আফতাৰুন নেছা ঘৰ নং : ২৩৫ বয়স : 23 লিঙ্গ : মহিলা	DCS1382753 ফটো উপলব্ধ	# 491 নাম : মহচিন আলম মাতৃৰ নাম: আফতাৰুন নেছা ঘৰ নং : ২৩৫ বয়স : 22 লিঙ্গ : পুৰুষ	DCS6266076 ফটো উপলব্ধ	# 492 নাম : নেকজানু বেগম স্বামীৰ নাম: মইনুল হক ঘৰ নং : 475 বয়স : 50 লিঙ্গ : মহিলা	DCS1297218 ফটো উপলব্ধ
493 নাম : আমান উদ্দিন পিতাৰ নাম: মইন উদ্দিন ঘৰ নং : ২৩৬ বয়স : 37 লিঙ্গ : পুৰুষ	DCS0012263 ফটো উপলব্ধ	494 নাম : বহিম উদ্দিন পিতাৰ নাম: মইন উদ্দিন ঘৰ নং : ২৩৬ বয়স : 30 লিঙ্গ : পুৰুষ	DCS0134437 ফটো উপলব্ধ	495 নাম : ইয়াছমিনা বেগম স্বামীৰ নাম: আমান উদ্দিন ঘৰ নং : ২৩৬ বয়স : 27 লিঙ্গ : মহিলা	DCS0670109 ফটো উপলব্ধ
496 নাম : চুলতানা বেগম স্বামীৰ নাম: বহিম উদ্দিন ঘৰ নং : ২৩৬ বয়স : 27 লিঙ্গ : মহিলা	DCS0661520 ফটো উপলব্ধ	497 নাম : চুলতানা বেগম স্বামীৰ নাম: কালা মিয়া ঘৰ নং : 236 ক বয়স : 35 লিঙ্গ : মহিলা	DCS0012204 ফটো উপলব্ধ	498 নাম : কল্পনা বেগম পিতাৰ নাম: আয়াজ উদ্দিন ঘৰ নং : 236 ক বয়স : 22 লিঙ্গ : মহিলা	DCS1653070 ফটো উপলব্ধ
499 নাম : আয়াজ উদ্দিন পিতাৰ নাম: মইন উদ্দিন ঘৰ নং : ২৩৬ক বয়স : 52 লিঙ্গ : পুৰুষ	DCS1303555 ফটো উপলব্ধ	500 নাম : ইমৰানা বেগম স্বামীৰ নাম: আয়াজ উদ্দিন ঘৰ নং : ২৩৬ক বয়স : 47 লিঙ্গ : মহিলা	DCS1303566 ফটো উপলব্ধ	501 নাম : দিলৱাৰ হুছেইন পিতাৰ নাম: আয়াজ উদ্দিন ঘৰ নং : ২৩৬ বয়স : 31 লিঙ্গ : পুৰুষ	DCS1492966 ফটো উপলব্ধ
502 নাম : বতা বেগম স্বামীৰ নাম: আনোৱাৰ হুছেইন ঘৰ নং : ২৩৬ক বয়স : 28 লিঙ্গ : মহিলা	DCS0647719 ফটো উপলব্ধ	503 নাম : আফতাৰ উদ্দিন পিতাৰ নাম: মইন উদ্দিন ঘৰ নং : ২৩৭ বয়স : 50 লিঙ্গ : পুৰুষ	DCS1303588 ফটো উপলব্ধ	504 নাম : বহিমা বেগম স্বামীৰ নাম: আফতাৰ উদ্দিন ঘৰ নং : ২৩৭ বয়স : 47 লিঙ্গ : মহিলা	DCS1303599 ফটো উপলব্ধ
505 নাম : ছালমান উদ্দিন পিতাৰ নাম: আফতাৰ উদ্দিন ঘৰ নং : 237 বয়স : 28 লিঙ্গ : পুৰুষ	DCS6314603 ফটো উপলব্ধ	506 নাম : ছাদিকা বেগম স্বামীৰ নাম: ছালমান উদ্দিন ঘৰ নং : 237 বয়স : 24 লিঙ্গ : মহিলা	DUU0205120 ফটো উপলব্ধ	507 নাম : আমিনা বেগম স্বামীৰ নাম: লুতফুৰ বহমান ঘৰ নং : ২৩৮ বয়স : 49 লিঙ্গ : মহিলা	DCS0134999 ফটো উপলব্ধ
508 নাম : লুতফুৰ বহমান চৌধুৰী পিতাৰ নাম: মহুদৰ আলী চৌধুৰী ঘৰ নং : ২৩৮ বয়স : 48 লিঙ্গ : পুৰুষ	DCS1303668 ফটো উপলব্ধ	509 নাম : হাজিৰা বেগম স্বামীৰ নাম: মুজিবুৰ বহমান চৌধুৰী ঘৰ নং : ২৩৮ বয়স : 40 লিঙ্গ : মহিলা	DCS1303624 ফটো উপলব্ধ	510 নাম : ৰৌচানাৰা বেগম পিতাৰ নাম: মইনুল হক চৌধুৰী ঘৰ নং : ২৩৮ বয়স : 32 লিঙ্গ : মহিলা	DCS0012264 ফটো উপলব্ধ



511	DCS0552471	ফটো উপলব্ধ	512	DUU0007336	ফটো উপলব্ধ	513	DUU0224394	ফটো উপলব্ধ
নাম : হাছনাৰা বেগম চৌধুৰী পিতাৰ নাম: মইনুল হক চৌধুৰী ঘৰ নং : ২৩৮ বয়স : 28 লিঙ্গ : মহিলা			নাম : তামান্না নাছৰিন চৌধুৰী পিতাৰ নাম: মুজিবুৰ ৰহমান চৌধুৰী ঘৰ নং : 238 বয়স : 22 লিঙ্গ : মহিলা			নাম : ছানিয়া আহমেদ চৌধুৰী পিতাৰ নাম: মোঃ জাকাৰিয়া আহমেদ চৌধুৰী ঘৰ নং : 238 বয়স : 20 লিঙ্গ : মহিলা		
514	DCS1303680	ফটো উপলব্ধ	515	DCS1303679	ফটো উপলব্ধ	516	DCS1303737	ফটো উপলব্ধ
নাম : ফাতেহা বেগম স্বামীৰ নাম: জাকাৰিয়া আহমেদ ঘৰ নং : ২৩৮ বয়স : 45 লিঙ্গ : মহিলা			নাম : মহাম্মদ জাকাৰিয়া আহমেদ পিতাৰ নাম: মছদুৰ আলী ঘৰ নং : 238 বয়স : 45 লিঙ্গ : পুৰুষ			নাম : আয়ুব আলী পিতাৰ নাম: হাজী মুসাইদ আলী ঘৰ নং : ২৩৯ বয়স : 58 লিঙ্গ : পুৰুষ		
517	DCS1303748	ফটো উপলব্ধ	518	DCS0391391	ফটো উপলব্ধ	519	DCS1790302	ফটো উপলব্ধ
নাম : হামিদা বেগম স্বামীৰ নাম: আয়ুব আলী ঘৰ নং : ২৩৯ বয়স : 52 লিঙ্গ : মহিলা			নাম : মোঃ আফতাৰ উদ্দিন পিতাৰ নাম: মহঃ আয়েব আলী ঘৰ নং : ২৩৯ বয়স : 26 লিঙ্গ : পুৰুষ			নাম : ৰিজোৱানা বেগম স্বামীৰ নাম: মোঃ আফতাৰ উদ্দিন ঘৰ নং : ২৩৯ বয়স : 24 লিঙ্গ : মহিলা		
520	DCS1303759	ফটো উপলব্ধ	521	DCS1303760	ফটো উপলব্ধ	522	DCS046379	ফটো উপলব্ধ
নাম : তৈয়বুৰ ৰহমান পিতাৰ নাম: হাজী মুসাইদ আলী ঘৰ নং : ২৪০ বয়স : 68 লিঙ্গ : পুৰুষ			নাম : হালিমা বেগম স্বামীৰ নাম: তৈয়বুৰ ৰহমান ঘৰ নং : ২৪০ বয়স : 58 লিঙ্গ : মহিলা			নাম : আব্দুল্লাহ আহমেদ পিতাৰ নাম: তৈয়বুৰ ৰহমান ঘৰ নং : ২৪০ বয়স : 28 লিঙ্গ : পুৰুষ		
523	DCS1914001	ফটো উপলব্ধ	524	DCS1353341	ফটো উপলব্ধ	525	DCS1303782	ফটো উপলব্ধ
নাম : আহমা বেগম পিতাৰ নাম: আব্দুল মতলিব ঘৰ নং : ২৪০ বয়স : 25 লিঙ্গ : মহিলা			নাম : ৰুবিনা বেগম স্বামীৰ নাম: আব্দুল্লাহ আহমেদ ঘৰ নং : ২৪০ বয়স : 23 লিঙ্গ : মহিলা			নাম : ছালিমা বেগম স্বামীৰ নাম: আব্দুল নুৰ ঘৰ নং : ২৪১ বয়স : 72 লিঙ্গ : মহিলা		
526	DCS1303862	ফটো উপলব্ধ	527	DCS0357186	ফটো উপলব্ধ	528	DCS0391300	ফটো উপলব্ধ
নাম : মোহাম্মদ আব্দুল কৰিম চৌধুৰী পিতাৰ নাম: মোহাম্মদ আব্দুল নুৰ চৌধুৰী ঘৰ নং : ২৪১ বয়স : 33 লিঙ্গ : পুৰুষ			নাম : ছাবিনা বেগম পিতাৰ নাম: আব্দুল কলাম ঘৰ নং : ২৪১ বয়স : 29 লিঙ্গ : মহিলা			নাম : ছনিয়ম চিদ্দিকা স্বামীৰ নাম: মোঃ আব্দুল কৰিম চৌধুৰী ঘৰ নং : ২৪১ বয়স : 26 লিঙ্গ : মহিলা		
E 529	DCS1303873	ফটো উপলব্ধ	530	DCS1303884	ফটো উপলব্ধ	531	DCS1303920	ফটো উপলব্ধ
নাম : আব্দুল ওৱাহিদ পিতাৰ নাম: আব্দুল নুৰ ঘৰ নং : ২৪২ বয়স : 65 লিঙ্গ : পুৰুষ			নাম : আমিনা বেগম স্বামীৰ নাম: আব্দুল ওৱাহিদ ঘৰ নং : ২৪২ বয়স : 57 লিঙ্গ : মহিলা			নাম : মোহাম্মদ তাজ উদ্দিন চৌধুৰী পিতাৰ নাম: মোহাম্মদ আব্দুল ওৱাহিদ চৌধুৰী ঘৰ নং : ২৪২ বয়স : 37 লিঙ্গ : পুৰুষ		
532	DCS1432624	ফটো উপলব্ধ	533	DCS0156323	ফটো উপলব্ধ	534	DCS1303942	ফটো উপলব্ধ
নাম : নাজিৰা বেগম পিতাৰ নাম: আব্দুল ওৱাহিদ ঘৰ নং : ২৪২ বয়স : 31 লিঙ্গ : মহিলা			নাম : ছাবিয়া খানম স্বামীৰ নাম: তাজ উদ্দিন চৌধুৰী ঘৰ নং : ২৪২ বয়স : 28 লিঙ্গ : মহিলা			নাম : ইছৰাইল আলী পিতাৰ নাম: জুবাহিদ আলী ঘৰ নং : ২৪৩ বয়স : 77 লিঙ্গ : পুৰুষ		
535	DCS1303953	ফটো উপলব্ধ	536	DCS1303986	ফটো উপলব্ধ	537	DCS1303997	ফটো উপলব্ধ
নাম : বেদানা বেগম স্বামীৰ নাম: ইছৰাইল আলী ঘৰ নং : ২৪৩ বয়স : 67 লিঙ্গ : মহিলা			নাম : খয়ৰুল হুছেইন পিতাৰ নাম: ইছৰাইল আলী ঘৰ নং : ২৪৩ বয়স : 48 লিঙ্গ : পুৰুষ			নাম : ফাতিমা বেগম স্বামীৰ নাম: খয়ৰুল হুছেইন ঘৰ নং : ২৪৩ বয়স : 40 লিঙ্গ : মহিলা		
S2 538	DCS0357939	ফটো উপলব্ধ	539	DCS6310874	ফটো উপলব্ধ	# 540	DUU0126821	ফটো উপলব্ধ
নাম : ছাদিকা বেগম পিতাৰ নাম: নুৰুল হুছেইন ঘৰ নং : ২৪৩ বয়স : 31 লিঙ্গ : মহিলা			নাম : শ্বেখৰুল ইছলাম পিতাৰ নাম: খয়ৰুল ইছলাম ঘৰ নং : 243 বয়স : 21 লিঙ্গ : পুৰুষ			নাম : বেজৱান হুছেইন পিতাৰ নাম: নুৰুল হুছেইন ঘৰ নং : 243 বয়স : 20 লিঙ্গ : পুৰুষ		



# 541 নাম : মাৰজানা বেগম পিতাৰ নাম: নুৰুল হুছেইন ঘৰ নং : 243 বয়স : 19 লিঙ্গ : মহিলা	DUU0136119 ফটো উপলব্ধ	# 542 নাম : নুৰুল হুছেইন পিতাৰ নাম: ইছৰাইল আলী ঘৰ নং : 234ক বয়স : 51 লিঙ্গ : পুৰুষ	DCS1303964 ফটো উপলব্ধ	# 543 নাম : বাহিমা বেগম স্বামীৰ নাম: নুৰুল হুছেইন ঘৰ নং : 243ক বয়স : 48 লিঙ্গ : মহিলা	DCS1303975 ফটো উপলব্ধ
# 544 নাম : ছাবিৰ উদ্দিন পিতাৰ নাম: মহঃ নুৰুল হুছেইন ঘৰ নং : 243ক বয়স : 29 লিঙ্গ : পুৰুষ	DCS0391334 ফটো উপলব্ধ	545 নাম : আমিনা বেগম স্বামীৰ নাম: আব্দুল গফুৰ ঘৰ নং : 288 বয়স : 75 লিঙ্গ : মহিলা	DCS1304025 ফটো উপলব্ধ	546 নাম : আনোৱাৰ হুছেইন চৌধুৰী পিতাৰ নাম: আব্দুল গফুৰ চৌধুৰী ঘৰ নং : 288 বয়স : 45 লিঙ্গ : পুৰুষ	DCS1304036 ফটো উপলব্ধ
547 নাম : মেহবুবা বেগম চৌধুৰী স্বামীৰ নাম: আনোৱাৰ হুছেইন চৌধুৰী ঘৰ নং : 288 বয়স : 40 লিঙ্গ : মহিলা	DCS1304047 ফটো উপলব্ধ	548 নাম : নাজিয়া বেগম পিতাৰ নাম: আনোৱাৰ হুছেইন চৌধুৰী ঘৰ নং : 288 বয়স : 21 লিঙ্গ : মহিলা	DCS6295406 ফটো উপলব্ধ	549 নাম : হালিমা বেগম স্বামীৰ নাম: আব্দুল হামিদ ঘৰ নং : 285 বয়স : 82 লিঙ্গ : মহিলা	DCS1304069 ফটো উপলব্ধ
550 নাম : মিজাজুৰ ৰহমান পিতাৰ নাম: আব্দুল হামিদ ঘৰ নং : 285 বয়স : 54 লিঙ্গ : পুৰুষ	DCS1304070 ফটো উপলব্ধ	551 নাম : আকলিয়া বেগম স্বামীৰ নাম: মিজাজুৰ ৰহমান ঘৰ নং : 285 বয়স : 40 লিঙ্গ : মহিলা	DCS1304081 ফটো উপলব্ধ	552 নাম : তোহীদ আলম পিতাৰ নাম: মিজাজুৰ ৰহমান ঘৰ নং : 245 বয়স : 19 লিঙ্গ : পুৰুষ	DUU0111443 ফটো উপলব্ধ
553 নাম : ফৰীন্না বেগম স্বামীৰ নাম: আব্দুল আজিজ ঘৰ নং : 286 বয়স : 87 লিঙ্গ : মহিলা	DCS1304105 ফটো উপলব্ধ	554 নাম : ইমদাদুল ইছলাম পিতাৰ নাম: আব্দুল আজিজ ঘৰ নং : 286 বয়স : 34 লিঙ্গ : পুৰুষ	DCS1304149 ফটো উপলব্ধ	555 নাম : ফয়জুৰ ৰহমান পিতাৰ নাম: মতিউৰ ৰহমান ঘৰ নং : 289 বয়স : 56 লিঙ্গ : পুৰুষ	DCS1304161 ফটো উপলব্ধ
556 নাম : ৰছনা বেগম স্বামীৰ নাম: ফয়জুৰ ৰহমান ঘৰ নং : 289 বয়স : 50 লিঙ্গ : মহিলা	DCS1304172 ফটো উপলব্ধ	557 নাম : ৰবিনা বেগম পিতাৰ নাম: ফয়জুৰ ৰহমান ঘৰ নং : 289 বয়স : 30 লিঙ্গ : মহিলা	DCS0140327 ফটো উপলব্ধ	558 নাম : কৌছৰ আলম পিতাৰ নাম: ফয়জুৰ ৰহমান ঘৰ নং : 289 বয়স : 28 লিঙ্গ : পুৰুষ	DCS0464248 ফটো উপলব্ধ
559 নাম : চাইদল আলম পিতাৰ নাম: ফয়জুৰ ৰহমান ঘৰ নং : 289 বয়স : 23 লিঙ্গ : পুৰুষ	DCS1429836 ফটো উপলব্ধ	560 নাম : চাদিয়া বেগম স্বামীৰ নাম: কৌছৰ আলম ঘৰ নং : 247 বয়স : 23 লিঙ্গ : মহিলা	DCS1967074 ফটো উপলব্ধ	561 নাম : তৈয়বন নেছা স্বামীৰ নাম: আব্দুছ ছাত্তাৰ ঘৰ নং : 288 বয়স : 75 লিঙ্গ : মহিলা	DCS1304218 ফটো উপলব্ধ
562 নাম : জিয়া উদ্দিন পিতাৰ নাম: আব্দুছ ছাত্তাৰ ঘৰ নং : 288ঘ বয়স : 44 লিঙ্গ : পুৰুষ	DCS1304285 ফটো উপলব্ধ	563 নাম : বাহেনা বেগম স্বামীৰ নাম: জিয়া উদ্দিন ঘৰ নং : 288ঘ বয়স : 33 লিঙ্গ : মহিলা	DCS1304310 ফটো উপলব্ধ	R 564 নাম : ফাৰমিন ফেৰুদুছ পিতাৰ নাম: নাজিম উদ্দিন ঘৰ নং : 288ঘ বয়স : 22 লিঙ্গ : মহিলা	DCS1653799 ফটো উপলব্ধ
565 নাম : ছবেদা বেগম স্বামীৰ নাম: ছামছুদ্দিন ঘৰ নং : 289 বয়স : 49 লিঙ্গ : মহিলা	DCS1304343 ফটো উপলব্ধ	566 নাম : খাদিজা বেগম পিতাৰ নাম: ছামছুদ্দিন ঘৰ নং : 289 বয়স : 30 লিঙ্গ : মহিলা	DCS0141176 ফটো উপলব্ধ	567 নাম : ছাদিয়া বেগম পিতাৰ নাম: ছামছুদ্দিন ঘৰ নং : 289 বয়স : 26 লিঙ্গ : মহিলা	DCS0517623 ফটো উপলব্ধ
568 নাম : হাবিজা খাতুন স্বামীৰ নাম: কাৰিম উদ্দিন ঘৰ নং : 250 বয়স : 65 লিঙ্গ : মহিলা	DCS1304376 ফটো উপলব্ধ	569 নাম : ৰফিক উদ্দিন পিতাৰ নাম: কাৰিম উদ্দিন ঘৰ নং : 250 বয়স : 44 লিঙ্গ : পুৰুষ	DCS1304387 ফটো উপলব্ধ	570 নাম : ৰুসনা বেগম স্বামীৰ নাম: ৰফিক উদ্দিন ঘৰ নং : 250 বয়স : 43 লিঙ্গ : মহিলা	DCS1304398 ফটো উপলব্ধ



571 নাম : ময়না বেগম স্বামীৰ নাম: তাজ উদ্দিন ঘৰ নং : ২৫০ বয়স : 34 লিঙ্গ : মহিলা	DCS0515460 ফটো উপলব্ধ	572 নাম : বশিদুল হুক পিতাৰ নাম: ৰফিক উদ্দিন ঘৰ নং : 250 বয়স : 25 লিঙ্গ : পুৰুষ	DUU0146274 ফটো উপলব্ধ	573 নাম : নূৰুল ইছলাম পিতাৰ নাম: জাহান আলী ঘৰ নং : ২৫১ বয়স : 71 লিঙ্গ : পুৰুষ	DCS1304423 ফটো উপলব্ধ
574 নাম : হালিমা খাতুন স্বামীৰ নাম: নূৰুল ইছলাম ঘৰ নং : ২৫১ বয়স : 64 লিঙ্গ : মহিলা	DCS1304434 ফটো উপলব্ধ	575 নাম : ৰফিকুল ইছলাম পিতাৰ নাম: নূৰুল ইছলাম ঘৰ নং : ২৫১ বয়স : 43 লিঙ্গ : পুৰুষ	DCS1304467 ফটো উপলব্ধ	576 নাম : আমিৰজান বেগম স্বামীৰ নাম: আব্দুল মুতলিব ঘৰ নং : ২৫১ বয়স : 43 লিঙ্গ : মহিলা	DCS1304456 ফটো উপলব্ধ
577 নাম : আব্দুল মুতলিব পিতাৰ নাম: নূৰুল ইছলাম ঘৰ নং : ২৫১ বয়স : 42 লিঙ্গ : পুৰুষ	DCS1304445 ফটো উপলব্ধ	578 নাম : নাৰজিনা বেগম স্বামীৰ নাম: ৰফিকুল ইছলাম ঘৰ নং : ২৫১ বয়স : 37 লিঙ্গ : মহিলা	DCS1304478 ফটো উপলব্ধ	579 নাম : আনোৱাৰ হুছেইন পিতাৰ নাম: নূৰুল ইছলাম ঘৰ নং : ২৫১ বয়স : 34 লিঙ্গ : পুৰুষ	DCS1304489 ফটো উপলব্ধ
580 নাম : জাহ্মিনা খাতুন স্বামীৰ নাম: আনোৱাৰ হুছেইন ঘৰ নং : 251 বয়স : 31 লিঙ্গ : মহিলা	DCS0012266 ফটো উপলব্ধ	581 নাম : আমিৰ হুছেইন পিতাৰ নাম: আব্দুল মুতলিব ঘৰ নং : 251 বয়স : 22 লিঙ্গ : পুৰুষ	DCS6316327 ফটো উপলব্ধ	582 নাম : ফয়জুন নেছা চৌধুৰী স্বামীৰ নাম: আব্দুল মজিদ চৌধুৰী ঘৰ নং : ২৫২ বয়স : 85 লিঙ্গ : মহিলা	DCS1304503 ফটো উপলব্ধ
583 নাম : খাইবুল ইছলাম চৌধুৰী পিতাৰ নাম: আব্দুল মজিদ চৌধুৰী ঘৰ নং : ২৫২ বয়স : 57 লিঙ্গ : পুৰুষ	DCS1304490 ফটো উপলব্ধ	584 নাম : আলকুমা বেগম স্বামীৰ নাম: খাইবুল ইছলাম চৌধুৰী ঘৰ নং : ২৫২ বয়স : 50 লিঙ্গ : মহিলা	DCS1304547 ফটো উপলব্ধ	585 নাম : মেহজাবিন আল মেহেৰ চৌধুৰী পিতাৰ নাম: খাইবুল ইছলাম চৌধুৰী ঘৰ নং : ২৫২ বয়স : 21 লিঙ্গ : মহিলা	DCS6295489 ফটো উপলব্ধ
586 নাম : আশুফাক ৰেশাদ আলম চৌধুৰী পিতাৰ নাম: খাইবুল ইছলাম চৌধুৰী ঘৰ নং : 252 বয়স : 19 লিঙ্গ : পুৰুষ	DUU0167460 ফটো উপলব্ধ	587 নাম : আতিকুল ইছলাম চৌধুৰী পিতাৰ নাম: আব্দুল মজিদ চৌধুৰী ঘৰ নং : ২৫২ক বয়স : 46 লিঙ্গ : পুৰুষ	DCS1304536 ফটো উপলব্ধ	588 নাম : হুছনা বেগম স্বামীৰ নাম: আতিকুল ইছলাম চৌধুৰী ঘৰ নং : ২৫২ক বয়স : 40 লিঙ্গ : মহিলা	DCS2095081 ফটো উপলব্ধ
589 নাম : বিলকিছ বেগম চৌধুৰী পিতাৰ নাম: আব্দুল মজিদ চৌধুৰী ঘৰ নং : ২৫২খ বয়স : 49 লিঙ্গ : মহিলা	DCS1304514 ফটো উপলব্ধ	590 নাম : শাহিন আহমেদ পিতাৰ নাম: নিজাম উদ্দিন ঘৰ নং : ২৫২খ বয়স : 26 লিঙ্গ : পুৰুষ	DCS0562298 ফটো উপলব্ধ	591 নাম : পিয়াৰা বেগম স্বামীৰ নাম: নূৰুল ইছলাম চৌধুৰী ঘৰ নং : ২৫৩ বয়স : 56 লিঙ্গ : মহিলা	DCS0012267 ফটো উপলব্ধ
592 নাম : নাৰশাদ আলম চৌধুৰী পিতাৰ নাম: নূৰুল ইছলাম চৌধুৰী ঘৰ নং : 253 বয়স : 19 লিঙ্গ : পুৰুষ	DUU0178772 ফটো উপলব্ধ	593 নাম : ছলিমা বেগম চৌধুৰী স্বামীৰ নাম: আব্দুল জলিল চৌধুৰী ঘৰ নং : ২৫৪ বয়স : 62 লিঙ্গ : মহিলা	DCS0012270 ফটো উপলব্ধ	594 নাম : চুহেইল আহমেদ চৌধুৰী পিতাৰ নাম: আব্দুল জলিল চৌধুৰী ঘৰ নং : ২৫৪ বয়স : 31 লিঙ্গ : পুৰুষ	DCS0012272 ফটো উপলব্ধ
595 নাম : ইয়াছমিন চুলতানা চৌধুৰী পিতাৰ নাম: স্বৰ্গীয় আব্দুল জলিল চৌধুৰী ঘৰ নং : 254 বয়স : 27 লিঙ্গ : মহিলা	DCS0552489 ফটো উপলব্ধ	596 নাম : বুকীয়া বেগম স্বামীৰ নাম: আব্দুল হান্নান চৌধুৰী ঘৰ নং : ২৫৫ বয়স : 68 লিঙ্গ : মহিলা	DCS0012273 ফটো উপলব্ধ	597 নাম : মহাম্মদ শ্বামিম আহমেদ চৌধুৰী পিতাৰ নাম: আব্দুল হান্নান চৌধুৰী ঘৰ নং : ২৫৫ বয়স : 45 লিঙ্গ : পুৰুষ	DCS0012274 ফটো উপলব্ধ
598 নাম : নাজৰিন বেগম স্বামীৰ নাম: মহাম্মদ শ্বামিম আহমেদ চৌধুৰী ঘৰ নং : ২৫৫ বয়স : 42 লিঙ্গ : মহিলা	CBD1093498 ফটো উপলব্ধ	599 নাম : মাচুম আহমেদ চৌধুৰী পিতাৰ নাম: আব্দুল হান্নান চৌধুৰী ঘৰ নং : ২৫৫ বয়স : 36 লিঙ্গ : পুৰুষ	DCS0012275 ফটো উপলব্ধ	600 নাম : আবিদা বেগম স্বামীৰ নাম: মাচুম আহমেদ চৌধুৰী ঘৰ নং : ২৫৫ বয়স : 29 লিঙ্গ : মহিলা	DCS0465138 ফটো উপলব্ধ



# 601 নাম : বুকিয়া বেগম চৌধুৰী স্বামীৰ নাম: আব্দুল খালিক চৌধুৰী ঘৰ নং : ২৫৬ বয়স : 65 লিঙ্গ : মহিলা	DCS0012277 ফটো উপলব্ধ	602 নাম : আশুৰাফুল আলম চৌধুৰী পিতাৰ নাম: আব্দুল খালিক চৌধুৰী ঘৰ নং : ২৫৬ বয়স : 39 লিঙ্গ : পুৰুষ	DCS0390054 ফটো উপলব্ধ	603 নাম : মুৰশ্বিদা বেগম চৌধুৰী পিতাৰ নাম: আব্দুল খালিক চৌধুৰী ঘৰ নং : ২৫৬ বয়স : 34 লিঙ্গ : মহিলা	DCS2094964 ফটো উপলব্ধ
604 নাম : বিজ্ঞান আহমেদ চৌধুৰী পিতাৰ নাম: আব্দুল খালিক চৌধুৰী ঘৰ নং : ২৫৬ বয়স : 30 লিঙ্গ : পুৰুষ	DCS2095194 ফটো উপলব্ধ	# 605 নাম : ছুহানা বেগম লক্ষৰ স্বামীৰ নাম: আশুৰাফুল আলম চৌধুৰী ঘৰ নং : ২৫৬ বয়স : 27 লিঙ্গ : মহিলা	DCS0499558 ফটো উপলব্ধ	# 606 নাম : শহিদুল ইছলাম চৌধুৰী পিতাৰ নাম: আব্দুল খালিক চৌধুৰী ঘৰ নং : ২৫৬ক বয়স : 46 লিঙ্গ : পুৰুষ	DCS0012279 ফটো উপলব্ধ
# 607 নাম : তাহেৰা বেগম স্বামীৰ নাম: শহিদুল ইছলাম চৌধুৰী ঘৰ নং : ২৫৬ক বয়স : 31 লিঙ্গ : মহিলা	DCS2094817 ফটো উপলব্ধ	608 নাম : মহাম্মদ এনামুল হক চৌধুৰী পিতাৰ নাম: মহাম্মদ আব্দুল খালিক চৌধুৰী ঘৰ নং : ২৫৬খ বয়স : 48 লিঙ্গ : পুৰুষ	DCS1304707 ফটো উপলব্ধ	609 নাম : বুপজাহান বেগম স্বামীৰ নাম: এনামুল হক চৌধুৰী ঘৰ নং : ২৫৬খ বয়স : 34 লিঙ্গ : মহিলা	DCS0012281 ফটো উপলব্ধ
610 নাম : আমিৰুল ইছলাম চৌধুৰী পিতাৰ নাম: আব্দুল ছালাম চৌধুৰী ঘৰ নং : ২৫৭ বয়স : 40 লিঙ্গ : পুৰুষ	DCS0012289 ফটো উপলব্ধ	611 নাম : ছাজিদা বেগম চৌধুৰী অন্যান্য: আব্দুল ছালাম চৌধুৰী ঘৰ নং : ২৫৭ বয়স : 33 লিঙ্গ : মহিলা	DCS2094828 ফটো উপলব্ধ	612 নাম : পাৰবিন চুলতানা চৌধুৰী স্বামীৰ নাম: আমিৰুল ইছলাম চৌধুৰী ঘৰ নং : ২৫৭ বয়স : 32 লিঙ্গ : মহিলা	DCS0391011 ফটো উপলব্ধ
613 নাম : নজৰুল ইছলাম চৌধুৰী পিতাৰ নাম: আব্দুল ছালাম চৌধুৰী ঘৰ নং : ২৫৭গ বয়স : 59 লিঙ্গ : পুৰুষ	DCS0012284 ফটো উপলব্ধ	# 614 নাম : এলিজা বেগম চৌধুৰী স্বামীৰ নাম: নজৰুল ইছলাম চৌধুৰী ঘৰ নং : ২৫৭গ বয়স : 43 লিঙ্গ : মহিলা	DCS0012287 ফটো উপলব্ধ	615 নাম : মনজৰুল ইছলাম চৌধুৰী পিতাৰ নাম: আব্দুল ছালাম চৌধুৰী ঘৰ নং : ২৫৭খ বয়স : 45 লিঙ্গ : পুৰুষ	DCS0012288 ফটো উপলব্ধ
616 নাম : হোমেৰা বেগম বৰভূঞা স্বামীৰ নাম: মনজৰুল ইছলাম চৌধুৰী ঘৰ নং : ২৫৭খ বয়স : 32 লিঙ্গ : মহিলা	DCS2094931 ফটো উপলব্ধ	617 নাম : নূৰ উদ্দিন পিতাৰ নাম: নেনু মিয়া ঘৰ নং : ২৫৮ বয়স : 55 লিঙ্গ : পুৰুষ	DCS0012292 ফটো উপলব্ধ	618 নাম : কৰিমা বেগম স্বামীৰ নাম: নূৰ উদ্দিন ঘৰ নং : ২৫৮ বয়স : 44 লিঙ্গ : মহিলা	DCS0012293 ফটো উপলব্ধ
619 নাম : চমচুল ইছলাম পিতাৰ নাম: নূৰ উদ্দিন ঘৰ নং : ২৫৮ বয়স : 29 লিঙ্গ : পুৰুষ	DCS0155705 ফটো উপলব্ধ	620 নাম : শাহিদা বেগম স্বামীৰ নাম: মো.ছামচুল ইছলাম ঘৰ নং : ২৫৮ বয়স : 26 লিঙ্গ : মহিলা	DCS0552208 ফটো উপলব্ধ	621 নাম : মো আজাৰুল ইছলাম পিতাৰ নাম: নূৰ উদ্দিন ঘৰ নং : ২৫৮ বয়স : 26 লিঙ্গ : পুৰুষ	DCS0552562 ফটো উপলব্ধ
622 নাম : নূৰ উদ্দিন পিতাৰ নাম: চিৰাজ উদ্দিন ঘৰ নং : ২৫৯ বয়স : 49 লিঙ্গ : পুৰুষ	DCS0012294 ফটো উপলব্ধ	623 নাম : বৌছনা বেগম স্বামীৰ নাম: নূৰ উদ্দিন ঘৰ নং : ২৫৯ বয়স : 43 লিঙ্গ : মহিলা	DCS0012296 ফটো উপলব্ধ	624 নাম : ৰাজমিনা বেগম স্বামীৰ নাম: হাছিব উদ্দিন ঘৰ নং : ২৫৯ বয়স : 33 লিঙ্গ : মহিলা	DCS0156620 ফটো উপলব্ধ
625 নাম : ৰমিজা বেগম পিতাৰ নাম: এলাটি চিৰাজ উদ্দিন ঘৰ নং : ২৫৯ বয়স : 32 লিঙ্গ : মহিলা	DCS1499664 ফটো উপলব্ধ	626 নাম : জেছিম উদ্দিন পিতাৰ নাম: নূৰ উদ্দিন ঘৰ নং : ২৫৯ বয়স : 26 লিঙ্গ : পুৰুষ	DCS1814458 ফটো উপলব্ধ	627 নাম : ছামচ উদ্দিন পিতাৰ নাম: নূৰ উদ্দিন ঘৰ নং : ২৫৯ বয়স : 25 লিঙ্গ : পুৰুষ	DCS1594472 ফটো উপলব্ধ
628 নাম : মো ইমাদ উদ্দিন পিতাৰ নাম: মতাহিন আলী ঘৰ নং : ২৬০ বয়স : 64 লিঙ্গ : পুৰুষ	DCS0012299 ফটো উপলব্ধ	629 নাম : ফাতিমা বেগম স্বামীৰ নাম: ইমাদ উদ্দিন ঘৰ নং : ২৬০ বয়স : 48 লিঙ্গ : মহিলা	DCS0012300 ফটো উপলব্ধ	630 নাম : দিলোৱাৰ ছুছেইন পিতাৰ নাম: ইমাদ উদ্দিন ঘৰ নং : ২৬০ বয়স : 28 লিঙ্গ : পুৰুষ	DCS0465435 ফটো উপলব্ধ



631 নাম : মনোৱাৰ হুছেইন পিতাৰ নাম: ইমাদ উদ্দিন ঘৰ নং : ২৬০ বয়স : 24 লিঙ্গ : পুৰুষ	DCS1353465 ফটো উপলব্ধ	632 নাম : আবুল হুছেইন পিতাৰ নাম: তজমুল আলী ঘৰ নং : ২৬১ বয়স : 39 লিঙ্গ : পুৰুষ	DCS0012306 ফটো উপলব্ধ	633 নাম : আছমিনা বেগম স্বামীৰ নাম: আবুল হুছেইন ঘৰ নং : ২৬১ বয়স : 30 লিঙ্গ : মহিলা	DCS0148197 ফটো উপলব্ধ
634 নাম : আমীৰ হুছেইন পিতাৰ নাম: তজমুল আলী ঘৰ নং : ২৬১ক বয়স : 48 লিঙ্গ : পুৰুষ	DCS0012303 ফটো উপলব্ধ	635 নাম : পিয়াৰা বেগম স্বামীৰ নাম: আমীৰ হুছেইন ঘৰ নং : ২৬১ক বয়স : 42 লিঙ্গ : মহিলা	DCS0012305 ফটো উপলব্ধ	636 নাম : আফতাৰ হুছেইন পিতাৰ নাম: তজমুল আলী ঘৰ নং : ২৬১খ বয়স : 51 লিঙ্গ : পুৰুষ	DCS0012302 ফটো উপলব্ধ
637 নাম : মুহিবা বেগম স্বামীৰ নাম: আফতাৰ হুছেইন ঘৰ নং : ২৬১খ বয়স : 46 লিঙ্গ : মহিলা	DCS0012304 ফটো উপলব্ধ	638 নাম : শিবিৰ আহমেদ পিতাৰ নাম: আফতাৰ হুছেইন ঘৰ নং : ২৬১খ বয়স : 24 লিঙ্গ : পুৰুষ	DCS0672808 ফটো উপলব্ধ	639 নাম : হাৰাৰুন নেছা স্বামীৰ নাম: তজমুল আলী ঘৰ নং : ২৬২ বয়স : 70 লিঙ্গ : মহিলা	DCS0012307 ফটো উপলব্ধ
640 নাম : জাকিৰ হুছেইন পিতাৰ নাম: তজমুল আলী ঘৰ নং : ২৬২ বয়স : 42 লিঙ্গ : পুৰুষ	DCS0012308 ফটো উপলব্ধ	641 নাম : দিলোৱাৰ হুছেইন পিতাৰ নাম: তজমুল আলী ঘৰ নং : ২৬২ বয়স : 39 লিঙ্গ : পুৰুষ	DCS1305017 ফটো উপলব্ধ	642 নাম : আফছানা বেগম স্বামীৰ নাম: জাকিৰ হুছেইন ঘৰ নং : ২৬২ বয়স : 37 লিঙ্গ : মহিলা	DCS0391052 ফটো উপলব্ধ
643 নাম : বিজৱানা বেগম স্বামীৰ নাম: দিলোৱাৰ হুছেইন ঘৰ নং : ২৬২ বয়স : 33 লিঙ্গ : মহিলা	DCS0389312 ফটো উপলব্ধ	644 নাম : জেহিৰুল ইছলাম বৰভূঞা পিতাৰ নাম: হৈদুৰ ৰহমান বৰভূঞা ঘৰ নং : ২৬৩ বয়স : 39 লিঙ্গ : পুৰুষ	DCS0012309 ফটো উপলব্ধ	645 নাম : বাহাৰুল ইছলাম বৰভূঞা পিতাৰ নাম: হৈদুৰ ৰহমান বৰভূঞা ঘৰ নং : ২৬৩ক বয়স : 44 লিঙ্গ : পুৰুষ	DCS0148478 ফটো উপলব্ধ
646 নাম : জেহৰিন চলতানা স্বামীৰ নাম: বাহাৰুল ইছলাম বৰভূঞা ঘৰ নং : ২৬৩ক বয়স : 35 লিঙ্গ : মহিলা	DCS0148577 ফটো উপলব্ধ	647 নাম : হিফজুৰ ৰহমান পিতাৰ নাম: মসুৰ আলী ঘৰ নং : ২৬৪ বয়স : 64 লিঙ্গ : পুৰুষ	DCS0012311 ফটো উপলব্ধ	648 নাম : নূৰন নেছা স্বামীৰ নাম: হিফজুৰ ৰহমান ঘৰ নং : ২৬৪ বয়স : 60 লিঙ্গ : মহিলা	DCS0012312 ফটো উপলব্ধ
649 নাম : বসিৰ উদ্দিন পিতাৰ নাম: হিফজুৰ ৰহমান ঘৰ নং : ২৬৪ বয়স : 40 লিঙ্গ : পুৰুষ	DCS0012313 ফটো উপলব্ধ	650 নাম : চেলিম উদ্দিন পিতাৰ নাম: হিফজুৰ ৰহমান ঘৰ নং : ২৬৪ বয়স : 38 লিঙ্গ : পুৰুষ	DCS0012314 ফটো উপলব্ধ	651 নাম : আফতাৰুন নেছা স্বামীৰ নাম: বাহিৰ উদ্দিন ঘৰ নং : ২৬৪ বয়স : 33 লিঙ্গ : মহিলা	DCS0012315 ফটো উপলব্ধ
652 নাম : কবিৰ আহমেদ পিতাৰ নাম: জয়নাল উদ্দিন ঘৰ নং : ২৬৫ বয়স : 43 লিঙ্গ : পুৰুষ	DCS1302154 ফটো উপলব্ধ	653 নাম : হাছিনা বেগম স্বামীৰ নাম: কবিৰ আহমেদ ঘৰ নং : 265 বয়স : 30 লিঙ্গ : মহিলা	DCS0110866 ফটো উপলব্ধ	654 নাম : শাকিৰ আহমেদ পিতাৰ নাম: জয়নাল উদ্দিন ঘৰ নং : ২৬৬ বয়স : 34 লিঙ্গ : পুৰুষ	DCS1302176 ফটো উপলব্ধ
655 নাম : আলিম উদ্দিন পিতাৰ নাম: আলী আৰজান ঘৰ নং : ২৭৬ বয়স : 42 লিঙ্গ : পুৰুষ	DCS1305108 ফটো উপলব্ধ	656 নাম : ৰাহেনা বেগম স্বামীৰ নাম: আলিম উদ্দিন ঘৰ নং : ২৭৬ বয়স : 39 লিঙ্গ : মহিলা	DCS0012316 ফটো উপলব্ধ	657 নাম : ফিৰুজ আহমেদ পিতাৰ নাম: আলিম উদ্দিন ঘৰ নং : 276 বয়স : 22 লিঙ্গ : পুৰুষ	DCS6284905 ফটো উপলব্ধ
658 নাম : আব্দুল কৰিম পিতাৰ নাম: শৰীফ উদ্দিন ঘৰ নং : 281 বয়স : 55 লিঙ্গ : পুৰুষ	DCS1300114 ফটো উপলব্ধ	659 নাম : হাজিৰা বেগম স্বামীৰ নাম: আব্দুল কৰিম ঘৰ নং : 281 বয়স : 49 লিঙ্গ : মহিলা	DCS1300125 ফটো উপলব্ধ	660 নাম : মেহবুবা মাৰজিয়া খানম স্বামীৰ নাম: জুবাইৰ আহমেদ ঘৰ নং : 281 বয়স : 30 লিঙ্গ : মহিলা	DCS0586719 ফটো উপলব্ধ



661 নাম : জুবাইৰ আহমেদ পিতাৰ নাম: আব্দুল কৰিম ঘৰ নং : 281 বয়স : 29 লিঙ্গ : পুৰুষ	DCS0297879 ফটো উপলব্ধ	662 নাম : মোহাম্মদ ৰাজিব উদ্দিন চৌধুৰী পিতাৰ নাম: মোহাম্মদ আব্দুল বাহিদ চৌধুৰী ঘৰ নং : 282 বয়স : 37 লিঙ্গ : পুৰুষ	DCS1303919 ফটো উপলব্ধ	663 নাম : আমিনা বেগম স্বামীৰ নাম: ৰাজিব উদ্দিন ঘৰ নং : 282 বয়স : 33 লিঙ্গ : মহিলা	DCS0012317 ফটো উপলব্ধ
664 নাম : মাহমুদ আলী পিতাৰ নাম: আখল আলী ঘৰ নং : 283 বয়স : 60 লিঙ্গ : পুৰুষ	DCS1290637 ফটো উপলব্ধ	665 নাম : মযাৰুন নেছা স্বামীৰ নাম: মাহমুদ আলী ঘৰ নং : 283 বয়স : 58 লিঙ্গ : মহিলা	DCS1290648 ফটো উপলব্ধ	R 666 নাম : আফচানা বেগম পিতাৰ নাম: মাহমুদ আলী ঘৰ নং : 283 বয়স : 29 লিঙ্গ : মহিলা	DCS0341982 ফটো উপলব্ধ
667 নাম : হাসিব উদ্দিন পিতাৰ নাম: মাহমুদ আলী ঘৰ নং : 283 বয়স : 27 লিঙ্গ : পুৰুষ	DCS0661629 ফটো উপলব্ধ	668 নাম : জয়নাল আবদিন পিতাৰ নাম: মাহমুদ আলী ঘৰ নং : 288 বয়স : 39 লিঙ্গ : পুৰুষ	DCS1290693 ফটো উপলব্ধ	669 নাম : বেজমিনা বেগম স্বামীৰ নাম: জয়নাল আবদিন ঘৰ নং : 284 বয়স : 30 লিঙ্গ : মহিলা	DCS0133868 ফটো উপলব্ধ
670 নাম : নাছিব উদ্দিন পিতাৰ নাম: মাহমুদ আলী ঘৰ নং : 285 বয়স : 32 লিঙ্গ : পুৰুষ	DCS1292031 ফটো উপলব্ধ	671 নাম : পাৰবিনা বেগম স্বামীৰ নাম: নাছিব উদ্দিন ঘৰ নং : 285 বয়স : 28 লিঙ্গ : মহিলা	DCS0134189 ফটো উপলব্ধ	672 নাম : ৰহিম উদ্দিন পিতাৰ নাম: নূৰ উদ্দিন ঘৰ নং : 286 বয়স : 45 লিঙ্গ : পুৰুষ	DCS1303317 ফটো উপলব্ধ
673 নাম : শুহানা বেগম স্বামীৰ নাম: ৰহিম উদ্দিন ঘৰ নং : 286 বয়স : 30 লিঙ্গ : মহিলা	DCS0129957 ফটো উপলব্ধ	674 নাম : আযুবুৰ ৰহমান পিতাৰ নাম: চাফিকুৰ ৰহমান ঘৰ নং : 289 বয়স : 53 লিঙ্গ : পুৰুষ	DCS1302803 ফটো উপলব্ধ	675 নাম : কমৰ উদ্দিন পিতাৰ নাম: ফৰিছ উদ্দিন ঘৰ নং : 288 বয়স : 35 লিঙ্গ : পুৰুষ	DCS1302643 ফটো উপলব্ধ
676 নাম : আব্দুল মল্লান পিতাৰ নাম: তুতি মিয়া ঘৰ নং : 290 বয়স : 48 লিঙ্গ : পুৰুষ	DCS0012252 ফটো উপলব্ধ	677 নাম : বিলাল উদ্দিন মাতৃৰ নাম: মকদ্দছ আলী ঘৰ নং : 301 বয়স : 33 লিঙ্গ : পুৰুষ	DCS2094748 ফটো উপলব্ধ	678 নাম : মফিক উদ্দিন পিতাৰ নাম: মইন উদ্দিন ঘৰ নং : 303 বয়স : 40 লিঙ্গ : পুৰুষ	DCS1303840 ফটো উপলব্ধ
679 নাম : ফাতিমা বেগম স্বামীৰ নাম: মফিক উদ্দিন ঘৰ নং : 303 বয়স : 27 লিঙ্গ : মহিলা	DCS6301659 ফটো উপলব্ধ	680 নাম : জোছনা বেগম স্বামীৰ নাম: ছায়াদ উদ্দিন ঘৰ নং : 304 বয়স : 34 লিঙ্গ : মহিলা	DCS0156562 ফটো উপলব্ধ	681 নাম : বেগম ৰেশম আফৰুজ পিতাৰ নাম: ছায়াদ উদ্দিন ঘৰ নং : 304 বয়স : 19 লিঙ্গ : মহিলা	DUU0218503 ফটো উপলব্ধ
682 নাম : ছায়াদ উদ্দিন পিতাৰ নাম: সফিক উল্লাহ ঘৰ নং : 308ক বয়স : 44 লিঙ্গ : পুৰুষ	DCS1305120 ফটো উপলব্ধ	# 683 নাম : ৰেশমিনা বেগম স্বামীৰ নাম: ছায়াৰ উদ্দিন ঘৰ নং : 307 বয়স : 23 লিঙ্গ : মহিলা	DCS1873843 ফটো উপলব্ধ	684 নাম : জাকাৰীয়া আলম চৌধুৰী পিতাৰ নাম: ছামছ উদ্দিন চৌধুৰী ঘৰ নং : 357 বয়স : 26 লিঙ্গ : পুৰুষ	DCS0540849 ফটো উপলব্ধ
685 নাম : ফৰমিনা বেগম স্বামীৰ নাম: জাকাৰীয়া আলম চৌধুৰী ঘৰ নং : 359 বয়স : 25 লিঙ্গ : মহিলা	DCS6278998 ফটো উপলব্ধ	686 নাম : স্বাবানা বেগম চৌধুৰী পিতাৰ নাম: আব্দুল জালিল চৌধুৰী ঘৰ নং : 358 বয়স : 41 লিঙ্গ : মহিলা	DCS0012318 ফটো উপলব্ধ	687 নাম : কুলচুমা বেগম স্বামীৰ নাম: চান মিয়া ঘৰ নং : 359 বয়স : 70 লিঙ্গ : মহিলা	DCS0012320 ফটো উপলব্ধ
688 নাম : মমতা বেগম পিতাৰ নাম: চান মিয়া ঘৰ নং : 359 বয়স : 46 লিঙ্গ : মহিলা	DCS0012323 ফটো উপলব্ধ	689 নাম : ছবিৰ আহমেদ পিতাৰ নাম: চান্দ মিয়া ঘৰ নং : 359 বয়স : 42 লিঙ্গ : পুৰুষ	DCS0012322 ফটো উপলব্ধ	690 নাম : কবিৰ আহমেদ পিতাৰ নাম: চান্দ মিয়া ঘৰ নং : 359 বয়স : 38 লিঙ্গ : পুৰুষ	DCS0012326 ফটো উপলব্ধ



691 নাম : স্বহিদ আহমেদ পিতাৰ নাম: চান মিয়া ঘৰ নং : ৩৫৯ বয়স : 35 লিঙ্গ : পুৰুষ	DCS0012327 ফটো উপলব্ধ	692 নাম : চুহানা বেগম স্বামীৰ নাম: স্বহিদ আহমেদ ঘৰ নং : ৩৫৯ বয়স : 28 লিঙ্গ : মহিলা	DCS0157131 ফটো উপলব্ধ	693 নাম : বিজোৱানা বেগম স্বামীৰ নাম: কাবিৰ আহমেদ ঘৰ নং : 359 বয়স : 23 লিঙ্গ : মহিলা	DUU0056747 ফটো উপলব্ধ
694 নাম : আহমা বেগম স্বামীৰ নাম: ফৰিজ উদ্দিন ঘৰ নং : ৩৬০ বয়স : 45 লিঙ্গ : মহিলা	DCS0012329 ফটো উপলব্ধ	695 নাম : কৌছৰ আলম পিতাৰ নাম: ফৰিজ উদ্দিন ঘৰ নং : 360 বয়স : 21 লিঙ্গ : পুৰুষ	DUU0090183 ফটো উপলব্ধ	696 নাম : হিলাল উদ্দিন পিতাৰ নাম: আব্দুল শহিদ ঘৰ নং : ৩৬৭ক বয়স : 42 লিঙ্গ : পুৰুষ	DCS2094691 ফটো উপলব্ধ
697 নাম : সোৱাগনুৰ বিবি পিতাৰ নাম: মতিচিন আলী ঘৰ নং : 370 বয়স : 62 লিঙ্গ : মহিলা	DCS1636197 ফটো উপলব্ধ	698 নাম : হাফিজ মঞ্জুৰ আহমেদ পিতাৰ নাম: মছদৰ আলী ঘৰ নং : ৩৭০ বয়স : 42 লিঙ্গ : পুৰুষ	DCS0012332 ফটো উপলব্ধ	699 নাম : ফৰজানা বেগম পিতাৰ নাম: আয়াছ আলী ঘৰ নং : ৩৭০ বয়স : 33 লিঙ্গ : মহিলা	DCS1301457 ফটো উপলব্ধ
700 নাম : ছিদ্দিক আলী পিতাৰ নাম: ছামছুদ্দিন ঘৰ নং : ৩৭১ বয়স : 49 লিঙ্গ : পুৰুষ	DCS1302289 ফটো উপলব্ধ	701 নাম : বুকিয়া বেগম স্বামীৰ নাম: ছিদ্দিক আলী ঘৰ নং : ৩৭১ বয়স : 49 লিঙ্গ : মহিলা	DCS1302290 ফটো উপলব্ধ	702 নাম : বেগম আনজুমা ছিদ্দিকা পিতাৰ নাম: চিদ্দিক আলী ঘৰ নং : ৩৭১ বয়স : 25 লিঙ্গ : মহিলা	DCS0517094 ফটো উপলব্ধ
703 নাম : অলিউৰ বহমান পিতাৰ নাম: ছামছুদ্দিন ঘৰ নং : ৩৭২ বয়স : 47 লিঙ্গ : পুৰুষ	DCS1302303 ফটো উপলব্ধ	704 নাম : মিছঃ নাজিদা বেগম স্বামীৰ নাম: অলিউৰ বহমান ঘৰ নং : ৩৭২ বয়স : 30 লিঙ্গ : মহিলা	DCS0391342 ফটো উপলব্ধ	705 নাম : মোঃ দিলোৱাৰ হুছেইন পিতাৰ নাম: মোঃ ছামছুদ্দিন ঘৰ নং : ৩৭৩ বয়স : 43 লিঙ্গ : পুৰুষ	DCS1302325 ফটো উপলব্ধ
706 নাম : বইচ উদ্দিন আহমেদ পিতাৰ নাম: ছামছুদ্দিন ঘৰ নং : ৩৭৪ বয়স : 49 লিঙ্গ : পুৰুষ	DCS1302267 ফটো উপলব্ধ	707 নাম : জমিলা পাৰবিন স্বামীৰ নাম: বইচ উদ্দিন আহমেদ ঘৰ নং : ৩৭৪ বয়স : 42 লিঙ্গ : মহিলা	DCS1302278 ফটো উপলব্ধ	# 708 নাম : মোহাম্মদ ফখৰুজ্জামান পিতাৰ নাম: শ্বামছুদ্দিন ঘৰ নং : ৩৭৪ বয়স : 41 লিঙ্গ : পুৰুষ	DCS1302336 ফটো উপলব্ধ
709 নাম : বিজোৱানা শবনম পিতাৰ নাম: বইচ উদ্দিন আহমেদ ঘৰ নং : ৩৭৪ বয়স : 22 লিঙ্গ : মহিলা	DCS1663418 ফটো উপলব্ধ	E 710 নাম : আব্দুল কালাম পিতাৰ নাম: আব্দুল নুৰ ঘৰ নং : 375 বয়স : 57 লিঙ্গ : পুৰুষ	DCS1303793 ফটো উপলব্ধ	711 নাম : আহমা বেগম স্বামীৰ নাম: আব্দুল কালাম ঘৰ নং : 375 বয়স : 49 লিঙ্গ : মহিলা	DCS1303806 ফটো উপলব্ধ
712 নাম : আব্দুল বাবী পিতাৰ নাম: আব্দুল নুৰ ঘৰ নং : 376 বয়স : 55 লিঙ্গ : পুৰুষ	DCS1303828 ফটো উপলব্ধ	713 নাম : বাহেনা বেগম স্বামীৰ নাম: আব্দুল বাবী ঘৰ নং : 376 বয়স : 45 লিঙ্গ : মহিলা	DCS1303839 ফটো উপলব্ধ	714 নাম : মাৰুফা বেগম পিতাৰ নাম: আব্দুল বাবী ঘৰ নং : 376 বয়স : 22 লিঙ্গ : মহিলা	DCS1654045 ফটো উপলব্ধ
715 নাম : মিছঃ আয়সা ফিৰদৌছ স্বামীৰ নাম: ফখৰুজ্জামান ঘৰ নং : ৩৭৮ বয়স : 25 লিঙ্গ : মহিলা	DCS0391383 ফটো উপলব্ধ	716 নাম : ইকবাল হুছেইন পিতাৰ নাম: আয়াজ উদ্দিন ঘৰ নং : 388 বয়স : 29 লিঙ্গ : পুৰুষ	DCS1949908 ফটো উপলব্ধ	717 নাম : পাৰবীন বেগম স্বামীৰ নাম: ছাবিৰ আহমেদ ঘৰ নং : 391 বয়স : 40 লিঙ্গ : মহিলা	DCS0012325 ফটো উপলব্ধ
718 নাম : চুলতান আহমেদ পিতাৰ নাম: ছাবিৰ আহমেদ ঘৰ নং : 391 বয়স : 21 লিঙ্গ : পুৰুষ	DUU0213306 ফটো উপলব্ধ	719 নাম : মোহাম্মদ আনোৱাৰ হুছেইন পিতাৰ নাম: আয়াজ উদ্দিন ঘৰ নং : 407 বয়স : 32 লিঙ্গ : পুৰুষ	DCS0134627 ফটো উপলব্ধ	720 নাম : ফখৰুল ইছলাম পিতাৰ নাম: আব্দুল আজিজ ঘৰ নং : ৪৩০ বয়স : 53 লিঙ্গ : পুৰুষ	DCS1304116 ফটো উপলব্ধ



721 নাম : চুলতানা বেগম স্বামীৰ নাম : ফখৰুল ইছলাম ঘৰ নং : 8৩০ বয়স : 48 লিঙ্গ : মহিলা	DCS1304127 ফটো উপলব্ধ	722 নাম : মোহাম্মদ জবেৰ আহমেদ পিতাৰ নাম : মোহাম্মদ ফখৰুল ইছলাম ঘৰ নং : 8৩০ বয়স : 28 লিঙ্গ : পুৰুষ	DCS0464198 ফটো উপলব্ধ	723 নাম : মোহাম্মদ মাৰফ আহমেদ পিতাৰ নাম : মোহাম্মদ ফখৰুল ইছলাম ঘৰ নং : 8৩০ বয়স : 24 লিঙ্গ : পুৰুষ	DCS0514208 ফটো উপলব্ধ
724 নাম : মোহাম্মদ ফয়ছল আহমেদ পিতাৰ নাম : মোহাম্মদ ফখৰুল ইছলাম ঘৰ নং : 8৩০ বয়স : 22 লিঙ্গ : পুৰুষ	DCS1673573 ফটো উপলব্ধ	725 নাম : জাইদুল ইছলাম পিতাৰ নাম : আব্দুল আজিজ ঘৰ নং : 8৩১ বয়স : 44 লিঙ্গ : পুৰুষ	DCS1304138 ফটো উপলব্ধ	726 নাম : আমিৰুন নেছা পিতাৰ নাম : মনোহৰ আলী ঘৰ নং : 431 বয়স : 38 লিঙ্গ : মহিলা	DCS1095154 ফটো উপলব্ধ
727 নাম : মোহাম্মদ হবিবুৰ ৰহমান পিতাৰ নাম : মহাম্মদ আয়ুব আলী ঘৰ নং : 8৩২ বয়স : 32 লিঙ্গ : পুৰুষ	DCS0012265 ফটো উপলব্ধ	728 নাম : ফউজিয়া বেগম স্বামীৰ নাম : মো হবিবুৰ ৰহমান ঘৰ নং : 8৩২ বয়স : 28 লিঙ্গ : মহিলা	DCS0136309 ফটো উপলব্ধ	R 729 নাম : আনজুমা বেগম পিতাৰ নাম : মস্তাকিন আলী ঘৰ নং : 432 বয়স : 27 লিঙ্গ : মহিলা	DCS6296198 ফটো উপলব্ধ
730 নাম : আঞ্জুমা বেগম পিতাৰ নাম : মস্তাকিন আলী ঘৰ নং : 432 বয়স : 26 লিঙ্গ : মহিলা	DCS0596254 ফটো উপলব্ধ	731 নাম : মোঃ দিলোৱাৰ হুছেইন পিতাৰ নাম : মোঃ আয়ুব আলী ঘৰ নং : 8৩৩ বয়স : 29 লিঙ্গ : পুৰুষ	DCS0136267 ফটো উপলব্ধ	732 নাম : শ্বাহেনা বেগম স্বামীৰ নাম : দিলোৱাৰ হুছেইন ঘৰ নং : 8৩৩ বয়স : 28 লিঙ্গ : মহিলা	DCS0601351 ফটো উপলব্ধ
733 নাম : আব্দুল গণি চৌধুৰী পিতাৰ নাম : আব্দুল নূৰ চৌধুৰী ঘৰ নং : 434 বয়স : 65 লিঙ্গ : পুৰুষ	DCS1303895 ফটো উপলব্ধ	734 নাম : সুনাবন নেছা চৌধুৰী স্বামীৰ নাম : আব্দুল গণি চৌধুৰী ঘৰ নং : 434 বয়স : 58 লিঙ্গ : মহিলা	DCS1303908 ফটো উপলব্ধ	735 নাম : শ্বাহিন আহমেদ পিতাৰ নাম : আব্দুল গণি ঘৰ নং : 434 বয়স : 22 লিঙ্গ : পুৰুষ	DCS1662279 ফটো উপলব্ধ
# 736 নাম : ববুল আলম মাতৃৰ নাম : আফতাৰুন নেছা ঘৰ নং : 8৩৫ বয়স : 35 লিঙ্গ : পুৰুষ	DCS1303533 ফটো উপলব্ধ	737 নাম : ৰেশমিনা বেগম স্বামীৰ নাম : ববুল আলম ঘৰ নং : 8৩৫ বয়স : 28 লিঙ্গ : মহিলা	DCS0678920 ফটো উপলব্ধ	738 নাম : মুজিব ৰহমান পিতাৰ নাম : আলীম উদ্দিন ঘৰ নং : 438 বয়স : 40 লিঙ্গ : পুৰুষ	DCS1303124 ফটো উপলব্ধ
739 নাম : মুছলিমা বেগম স্বামীৰ নাম : মুজিব ৰহমান ঘৰ নং : 438 বয়স : 35 লিঙ্গ : মহিলা	DCS0157354 ফটো উপলব্ধ	740 নাম : হাৰাৰন নেছা স্বামীৰ নাম : আলীম উদ্দিন ঘৰ নং : 439 বয়স : 55 লিঙ্গ : মহিলা	DCS1303113 ফটো উপলব্ধ	741 নাম : মাজিনা বেগম পিতাৰ নাম : আলীম উদ্দিন ঘৰ নং : 439 বয়স : 33 লিঙ্গ : মহিলা	DCS0349357 ফটো উপলব্ধ
742 নাম : ফ ৰিদা বেগম পিতাৰ নাম : ইছৰাইল আলী ঘৰ নং : 8৫৫ বয়স : 38 লিঙ্গ : মহিলা	DCS1304003 ফটো উপলব্ধ	743 নাম : এছানুল ইছলাম চৌধুৰী পিতাৰ নাম : আব্দুছ ছালাম চৌধুৰী ঘৰ নং : 8৫৬ বয়স : 38 লিঙ্গ : পুৰুষ	DCS0012290 ফটো উপলব্ধ	744 নাম : হাছিব উদ্দিন পিতাৰ নাম : চিৰাজ উদ্দিন ঘৰ নং : 8৬০ বয়স : 38 লিঙ্গ : পুৰুষ	DCS0012298 ফটো উপলব্ধ
745 নাম : নাজিম উদ্দিন পিতাৰ নাম : মনোহৰ আলী ঘৰ নং : 8৬৫ বয়স : 41 লিঙ্গ : পুৰুষ	DCS1301753 ফটো উপলব্ধ	746 নাম : আজিৰ উদ্দিন পিতাৰ নাম : মনোহৰ আলী ঘৰ নং : 470 বয়স : 45 লিঙ্গ : পুৰুষ	DCS1301731 ফটো উপলব্ধ	747 নাম : মহাম্মদ আইনুল ইছলাম পিতাৰ নাম : আব্দুল জালিল ঘৰ নং : 471 বয়স : 45 লিঙ্গ : পুৰুষ	DCS1300932 ফটো উপলব্ধ
748 নাম : আছমা বেগম স্বামীৰ নাম : মহাম্মদ আইনুল ইছলাম ঘৰ নং : 471 বয়স : 32 লিঙ্গ : মহিলা	DCS2094840 ফটো উপলব্ধ	749 নাম : খালিদা বেগম স্বামীৰ নাম : মহাম্মদ নজৰুল ইছলাম ঘৰ নং : 472 বয়স : 41 লিঙ্গ : মহিলা	DCS1300921 ফটো উপলব্ধ	750 নাম : বিজৱান ফাৰুক পিতাৰ নাম : নজৰুল ইছলাম ঘৰ নং : 472 বয়স : 25 লিঙ্গ : পুৰুষ	DCS0651745 ফটো উপলব্ধ



751 নাম : বাহিম ফাৰুক পিতাৰ নাম: নজৰুল ইছলাম ঘৰ নং : 472 বয়স : 19 লিঙ্গ : পুৰুষ	DUU0138685 ফটো উপলব্ধ	752 নাম : জাকিৰ হুছেইন পিতাৰ নাম: তজমুল আলী ঘৰ নং : 473 বয়স : 40 লিঙ্গ : পুৰুষ	DCS1299667 ফটো উপলব্ধ	753 নাম : ফৰমিনা বেগম মাতৃৰ নাম: খেতোৰোন নেছা ঘৰ নং : 473 বয়স : 27 লিঙ্গ : মহিলা	DCS0167015 ফটো উপলব্ধ
754 নাম : সাবিব আহমেদ পিতাৰ নাম: তজমুল আলী ঘৰ নং : 473 বয়স : 26 লিঙ্গ : পুৰুষ	DCS1352566 ফটো উপলব্ধ	755 নাম : আবুল হুদা পিতাৰ নাম: আব্দুৰ ৰকিব ঘৰ নং : 474 বয়স : 48 লিঙ্গ : পুৰুষ	DCS6936318 ফটো উপলব্ধ	756 নাম : সোহানা বেগম স্বামীৰ নাম: আবুল হুদা ঘৰ নং : 474 বয়স : 36 লিঙ্গ : মহিলা	DCS6936341 ফটো উপলব্ধ
757 নাম : বুবহান উদ্দিন পিতাৰ নাম: মইনুল হক ঘৰ নং : 475 বয়স : 33 লিঙ্গ : পুৰুষ	DCS0224758 ফটো উপলব্ধ	758 নাম : নাজমা বেগম স্বামীৰ নাম: বুবহান উদ্দিন ঘৰ নং : 475 বয়স : 33 লিঙ্গ : মহিলা	DCS0173260 ফটো উপলব্ধ	759 নাম : হুছনাৰা বেগম চৌধুৰী স্বামীৰ নাম: ফাইচ উদ্দিন ঘৰ নং : 475 বয়স : 27 লিঙ্গ : মহিলা	DCS0391862 ফটো উপলব্ধ
760 নাম : হাছিনা বেগম পিতাৰ নাম: মইনুল হক ঘৰ নং : 475 বয়স : 25 লিঙ্গ : মহিলা	DCS0538223 ফটো উপলব্ধ	761 নাম : ছাইফু উদ্দিন পিতাৰ নাম: মইনুল হক ঘৰ নং : 475 বয়স : 23 লিঙ্গ : পুৰুষ	DCS1889989 ফটো উপলব্ধ	762 নাম : আফচাৰ উদ্দিন চৌধুৰী পিতাৰ নাম: আজিজুল ইছলাম চৌধুৰী ঘৰ নং : 477 বয়স : 42 লিঙ্গ : পুৰুষ	DCS1300238 ফটো উপলব্ধ
763 নাম : চমচুন নেহাৰ বড়ভূঞা স্বামীৰ নাম: আফচাৰ উদ্দিন চৌধুৰী ঘৰ নং : 477 বয়স : 37 লিঙ্গ : মহিলা	DCS0299719 ফটো উপলব্ধ	764 নাম : মুজিবুৰ বহমান পিতাৰ নাম: আব্দুল জব্বাৰ ঘৰ নং : 478 বয়স : 32 লিঙ্গ : পুৰুষ	DCS0012167 ফটো উপলব্ধ	765 নাম : নাজৰীন চুল্লানা স্বামীৰ নাম: মুজিবুৰ বহমান ঘৰ নং : 478 বয়স : 31 লিঙ্গ : মহিলা	DCS0635136 ফটো উপলব্ধ
# 766 নাম : আছমা বেগম স্বামীৰ নাম: জিয়াউৰ ৰহমান ঘৰ নং : 482 বয়স : 38 লিঙ্গ : মহিলা	DCS0012245 ফটো উপলব্ধ	767 নাম : নাজৰানুল আলম চৌধুৰি পিতাৰ নাম: নূৰুল ইছলাম চৌধুৰি ঘৰ নং : 483 বয়স : 35 লিঙ্গ : পুৰুষ	DCS0012268 ফটো উপলব্ধ	768 নাম : শূহাদা বেগম স্বামীৰ নাম: নাজৰানুল আলম চৌধুৰী ঘৰ নং : 483 বয়স : 31 লিঙ্গ : মহিলা	CBD0493114 ফটো উপলব্ধ
769 নাম : মহঃ বেজাউল আলম চৌধুৰী পিতাৰ নাম: নূৰুল ইছলাম চৌধুৰী ঘৰ নং : 484 বয়স : 35 লিঙ্গ : পুৰুষ	DCS0012269 ফটো উপলব্ধ	770 নাম : বেগম পাকিজা চুলতানা চৌধুৰী স্বামীৰ নাম: মহম্মদ বেজাউল আলম চৌধুৰী ঘৰ নং : 484 বয়স : 25 লিঙ্গ : মহিলা	DML0558122 ফটো উপলব্ধ	771 নাম : আমিৰ উদ্দিন পিতাৰ নাম: আব্দুল গনি ঘৰ নং : 485 বয়স : 30 লিঙ্গ : পুৰুষ	DCS2095150 ফটো উপলব্ধ
772 নাম : শিবিব আহমেদ পিতাৰ নাম: আব্দুল গণি ঘৰ নং : 485 বয়স : 25 লিঙ্গ : পুৰুষ	DCS0557843 ফটো উপলব্ধ	773 নাম : চুমাইয়া কৌছৰ স্বামীৰ নাম: আমিৰ উদ্দিন ঘৰ নং : 485 বয়স : 20 লিঙ্গ : মহিলা	DUU0121442 ফটো উপলব্ধ	774 নাম : মোহাম্মদ মনোৱাৰ হুছেইন চৌধুৰী পিতাৰ নাম: মইনুল হক চৌধুৰী ঘৰ নং : 486 বয়স : 38 লিঙ্গ : পুৰুষ	DCS1303726 ফটো উপলব্ধ
# 775 নাম : তাজমিনা বেগম স্বামীৰ নাম: মোহাম্মদ মনোৱাৰ হুছেইন চৌধুৰী ঘৰ নং : 486 বয়স : 27 লিঙ্গ : মহিলা	DCS0602326 ফটো উপলব্ধ	776 নাম : আমিনা বেগম চৌধুৰী স্বামীৰ নাম: মইনুল হক চৌধুৰী ঘৰ নং : 487 বয়স : 60 লিঙ্গ : মহিলা	DCS0134965 ফটো উপলব্ধ	777 নাম : বৃহেনা বেগম চৌধুৰী স্বামীৰ নাম: আক্ৰাম হুছেইন চৌধুৰী ঘৰ নং : 487 বয়স : 44 লিঙ্গ : মহিলা	DCS2094806 ফটো উপলব্ধ
# 778 নাম : মোহাম্মদ আক্ৰম হুছেইন চৌধুৰী পিতাৰ নাম: মইনুল হক চৌধুৰী ঘৰ নং : 487 বয়স : 42 লিঙ্গ : পুৰুষ	DCS1303715 ফটো উপলব্ধ	779 নাম : নাছিৰ হুছেইন চৌধুৰী পিতাৰ নাম: মইনুল হক চৌধুৰী ঘৰ নং : 487 বয়স : 25 লিঙ্গ : পুৰুষ	DCS0602102 ফটো উপলব্ধ	780 নাম : মুজিবুৰ বহমান পিতাৰ নাম: আব্দুল জলিল ঘৰ নং : 490 বয়স : 50 লিঙ্গ : পুৰুষ	DCS1302712 ফটো উপলব্ধ



781 নাম : মনোৱাৰা বেগম স্বামীৰ নাম: মুজিবুৰ ৰহমান ঘৰ নং : 490 বয়স : 42 লিঙ্গ : মহিলা	DCS1302723 ফটো উপলব্ধ	782 নাম : মাৰুফ আহমেদ পিতাৰ নাম: মুজিবুৰ ৰহমান ঘৰ নং : 490 বয়স : 23 লিঙ্গ : পুৰুষ	DCS1352939 ফটো উপলব্ধ	783 নাম : নূৰুল হক পিতাৰ নাম: আব্দুছ ছাত্তাৰ ঘৰ নং : 491 বয়স : 42 লিঙ্গ : পুৰুষ	DCS1304296 ফটো উপলব্ধ
784 নাম : আফছানা বেগম স্বামীৰ নাম: নূৰুল হক ঘৰ নং : 491 বয়স : 31 লিঙ্গ : মহিলা	DCS0140509 ফটো উপলব্ধ	785 নাম : আক্ৰাম উদ্দিন চৌধুৰী পিতাৰ নাম: হাজী সমাজিদ আলী চৌধুৰী ঘৰ নং : 492 বয়স : 48 লিঙ্গ : পুৰুষ	DCS1300589 ফটো উপলব্ধ	786 নাম : ছফৰা বেগম চৌধুৰী স্বামীৰ নাম: একৰাম উদ্দিন চৌধুৰী ঘৰ নং : 492 বয়স : 44 লিঙ্গ : মহিলা	DCS1305993 ফটো উপলব্ধ
787 নাম : ছালাম উদ্দিন পিতাৰ নাম: মখদুছ আলী ঘৰ নং : 492 বয়স : 33 লিঙ্গ : পুৰুষ	DCS1305697 ফটো উপলব্ধ	788 নাম : ৰোচনা বেগম স্বামীৰ নাম: চালাম উদ্দিন ঘৰ নং : 492 বয়স : 30 লিঙ্গ : মহিলা	DCS0156521 ফটো উপলব্ধ	789 নাম : মুজিবুৰ ৰহমান পিতাৰ নাম: মতিউৰ ৰহমান ঘৰ নং : 494 বয়স : 51 লিঙ্গ : পুৰুষ	DCS1304183 ফটো উপলব্ধ
790 নাম : আছমা বেগম স্বামীৰ নাম: মুজিবুৰ ৰহমান ঘৰ নং : 494 বয়স : 41 লিঙ্গ : মহিলা	DCS1304194 ফটো উপলব্ধ	791 নাম : ছাইফল আলম পিতাৰ নাম: মুজিবুৰ ৰহমান ঘৰ নং : 494 বয়স : 19 লিঙ্গ : পুৰুষ	DUU0111435 ফটো উপলব্ধ	792 নাম : জহুৰ উদ্দিন পিতাৰ নাম: ছামছুদ্দিন ঘৰ নং : 495 বয়স : 41 লিঙ্গ : পুৰুষ	DCS2094635 ফটো উপলব্ধ
793 নাম : মিনাৰা বেগম স্বামীৰ নাম: জহুৰ উদ্দিন ঘৰ নং : 495 বয়স : 34 লিঙ্গ : মহিলা	DCS0012262 ফটো উপলব্ধ	794 নাম : মৈমুনা বেগম স্বামীৰ নাম: ছামছুদ্দিন ঘৰ নং : 496 বয়স : 65 লিঙ্গ : মহিলা	DCS1303384 ফটো উপলব্ধ	795 নাম : মহম্মদ নাজিম উদ্দিন পিতাৰ নাম: মোহাম্মদ চামচ উদ্দিন ঘৰ নং : 496 বয়স : 36 লিঙ্গ : পুৰুষ	DCS0012261 ফটো উপলব্ধ
796 নাম : ৰেশমা বেগম স্বামীৰ নাম: মো.নাজিম উদ্দিন ঘৰ নং : 496 বয়স : 26 লিঙ্গ : মহিলা	DCS0552257 ফটো উপলব্ধ	797 নাম : মনিৰ উদ্দিন পিতাৰ নাম: ছামছুদ্দিন ঘৰ নং : 497 বয়স : 53 লিঙ্গ : পুৰুষ	DCS1303395 ফটো উপলব্ধ	798 নাম : মাৰজানা বেগম পিতাৰ নাম: আব্দুল নূৰ ঘৰ নং : 497 বয়স : 23 লিঙ্গ : মহিলা	DCS1931286 ফটো উপলব্ধ
799 নাম : মেহবুব আলম পিতাৰ নাম: চমিৰ উদ্দিন ঘৰ নং : 497 বয়স : 20 লিঙ্গ : পুৰুষ	DUU0134247 ফটো উপলব্ধ	800 নাম : কৌছৰ আলম পিতাৰ নাম: মনিৰ উদ্দিন ঘৰ নং : 497 বয়স : 19 লিঙ্গ : পুৰুষ	DUU0133991 ফটো উপলব্ধ	801 নাম : মনোৱাৰা বেগম স্বামীৰ নাম: হিফজুৰ ৰহমান ঘৰ নং : 498 বয়স : 53 লিঙ্গ : মহিলা	DCS1303646 ফটো উপলব্ধ
802 নাম : হিফজুৰ ৰহমান পিতাৰ নাম: মছদুৰ আলী ঘৰ নং : 498 বয়স : 52 লিঙ্গ : পুৰুষ	DCS1303635 ফটো উপলব্ধ	803 নাম : জয়নুল ইছলাম পিতাৰ নাম: আব্দুল জলিল ঘৰ নং : 499 বয়স : 30 লিঙ্গ : পুৰুষ	DCS2095149 ফটো উপলব্ধ	804 নাম : ৰুমনা বেগম স্বামীৰ নাম: তাজউদ্দিন ঘৰ নং : 502 বয়স : 39 লিঙ্গ : মহিলা	DCS1301264 ফটো উপলব্ধ
805 নাম : তাজ উদ্দিন পিতাৰ নাম: ফয়জুৰ ৰহমান ঘৰ নং : 502 বয়স : 36 লিঙ্গ : পুৰুষ	DCS1301253 ফটো উপলব্ধ	806 নাম : আফজল ছুছেইন পিতাৰ নাম: তাজ উদ্দিন ঘৰ নং : 502 বয়স : 20 লিঙ্গ : পুৰুষ	DUU0156679 ফটো উপলব্ধ	807 নাম : ছাবিৰ আহমেদ পিতাৰ নাম: ৰহিম উদ্দিন ঘৰ নং : 503 বয়স : 31 লিঙ্গ : পুৰুষ	DCS0112128 ফটো উপলব্ধ
808 নাম : খালেদা বেগম স্বামীৰ নাম: ছাবিৰ আহমেদ ঘৰ নং : 503 বয়স : 21 লিঙ্গ : মহিলা	DCS6308845 ফটো উপলব্ধ	809 নাম : মো ফাৰুক আহমেদ পিতাৰ নাম: মো ৰহিম উদ্দিন ঘৰ নং : 504 বয়স : 26 লিঙ্গ : পুৰুষ	DCS0552604 ফটো উপলব্ধ	810 নাম : আফিয়া বেগম স্বামীৰ নাম: নিজাম উদ্দিন ঘৰ নং : 505 বয়স : 51 লিঙ্গ : মহিলা	DCS1304230 ফটো উপলব্ধ



811 নাম : নিজাম উদ্দিন পিতাৰ নাম: আব্দুছ ছাত্তাৰ ঘৰ নং : 505 বয়স : 50 লিঙ্গ : পুৰুষ	DCS1304229 ফটো উপলব্ধ	812 নাম : মামুন আহমেদ পিতাৰ নাম: নিজাম উদ্দিন ঘৰ নং : 505 বয়স : 28 লিঙ্গ : পুৰুষ	DCS0464255 ফটো উপলব্ধ	813 নাম : মাচুম আহমেদ পিতাৰ নাম: নিজাম উদ্দিন ঘৰ নং : 505 বয়স : 25 লিঙ্গ : পুৰুষ	DCS0552596 ফটো উপলব্ধ
814 নাম : জাহিৰ আহমেদ পিতাৰ নাম: নিজাম উদ্দিন ঘৰ নং : 505 বয়স : 23 লিঙ্গ : পুৰুষ	DCS1432657 ফটো উপলব্ধ	815 নাম : মোহম্মদ স্বাহাব উদ্দিন পিতাৰ নাম: আব্দুছ ছাত্তাৰ ঘৰ নং : 506 বয়স : 50 লিঙ্গ : পুৰুষ	DCS1304263 ফটো উপলব্ধ	816 নাম : ফৰিদা বেগম স্বামীৰ নাম: স্বাহাব উদ্দিন ঘৰ নং : 506 বয়স : 39 লিঙ্গ : মহিলা	DCS1304274 ফটো উপলব্ধ
817 নাম : মো জাচিম উদ্দিন চৌধুৰী পিতাৰ নাম: মো স্বাহাব উদ্দিন চৌধুৰী ঘৰ নং : 506 বয়স : 19 লিঙ্গ : পুৰুষ	DUU0223586 ফটো উপলব্ধ	818 নাম : বিজুৱান ফাৰুক পিতাৰ নাম: নিজাম উদ্দিন চৌধুৰী ঘৰ নং : 507 বয়স : 30 লিঙ্গ : পুৰুষ	DCS2095138 ফটো উপলব্ধ	819 নাম : শ্বাহিন আখতাৰ লক্ষৰ স্বামীৰ নাম: বিজুৱান ফাৰুক ঘৰ নং : 507 বয়স : 28 লিঙ্গ : মহিলা	CBD0321893 ফটো উপলব্ধ
820 নাম : নাজিম উদ্দিন পিতাৰ নাম: আব্দুছ ছাত্তাৰ ঘৰ নং : 508 বয়স : 51 লিঙ্গ : পুৰুষ	DCS1304241 ফটো উপলব্ধ	821 নাম : হাফচা বেগম স্বামীৰ নাম: নাজিম উদ্দিন ঘৰ নং : 508 বয়স : 41 লিঙ্গ : মহিলা	DCS1304252 ফটো উপলব্ধ	822 নাম : মোহম্মদ আজহাবুল হক চৌধুৰী পিতাৰ নাম: আব্দুছ ছাত্তাৰ ঘৰ নং : 509 বয়স : 41 লিঙ্গ : পুৰুষ	DCS1304309 ফটো উপলব্ধ
823 নাম : ফজিৰ উদ্দিন পিতাৰ নাম: চিৰাজ উদ্দিন ঘৰ নং : 510 বয়স : 47 লিঙ্গ : পুৰুষ	DCS0012295 ফটো উপলব্ধ	824 নাম : বাহিনা খাতুন স্বামীৰ নাম: ফজিৰ উদ্দিন ঘৰ নং : 510 বয়স : 40 লিঙ্গ : মহিলা	DCS0012297 ফটো উপলব্ধ	825 নাম : ছমছুল আলম পিতাৰ নাম: আব্দুল মালিক ঘৰ নং : 511 বয়স : 39 লিঙ্গ : পুৰুষ	DCS1301015 ফটো উপলব্ধ
826 নাম : গোলশ্বানা বেগম স্বামীৰ নাম: চামছুল আলম ঘৰ নং : 511 বয়স : 32 লিঙ্গ : মহিলা	DCS0315689 ফটো উপলব্ধ	827 নাম : মোঃ ফইজুল ইছলাম পিতাৰ নাম: মহম্মদ মুছাফিৰ আলী ঘৰ নং : 511 বয়স : 29 লিঙ্গ : পুৰুষ	DCS0598870 ফটো উপলব্ধ	828 নাম : মুইদুল আলম পিতাৰ নাম: আব্দুল মালিক ঘৰ নং : 512 বয়স : 37 লিঙ্গ : পুৰুষ	DCS1301026 ফটো উপলব্ধ
829 নাম : মাহমুদা চুলতানা চৌধুৰী পিতাৰ নাম: ফয়জুল হক চৌধুৰী ঘৰ নং : 512 বয়স : 34 লিঙ্গ : মহিলা	DCS1600302 ফটো উপলব্ধ	830 নাম : চাকিৰ হুছেইন পিতাৰ নাম: ফৰিাজ উদ্দিন ঘৰ নং : 513 বয়স : 31 লিঙ্গ : পুৰুষ	DCS0155721 ফটো উপলব্ধ	831 নাম : ৰুবিনা বেগম স্বামীৰ নাম: চাকিৰ হুছেইন ঘৰ নং : 513 বয়স : 29 লিঙ্গ : মহিলা	DCS0155820 ফটো উপলব্ধ
832 নাম : কবিল উদ্দিন পিতাৰ নাম: ফয়জুৰ ৰহমান ঘৰ নং : 514 বয়স : 52 লিঙ্গ : পুৰুষ	DCS1301231 ফটো উপলব্ধ	833 নাম : আয়াৰন নেছা স্বামীৰ নাম: কবিল উদ্দিন ঘৰ নং : 514 বয়স : 45 লিঙ্গ : মহিলা	DCS1301242 ফটো উপলব্ধ	834 নাম : ৰুমানা বেগম স্বামীৰ নাম: এহচানুল হক ঘৰ নং : 514 বয়স : 29 লিঙ্গ : মহিলা	DCS0156463 ফটো উপলব্ধ
835 নাম : শ্বানিদুল আলম মাতৃৰ নাম: আফতাৰন নেছা ঘৰ নং : 520 বয়স : 38 লিঙ্গ : পুৰুষ	DCS0155275 ফটো উপলব্ধ	836 নাম : ৰাহেনা বেগম স্বামীৰ নাম: শ্বানিদুল আলম ঘৰ নং : 520 বয়স : 30 লিঙ্গ : মহিলা	DCS0519223 ফটো উপলব্ধ	837 নাম : দিলোৱাৰ হুছেইন পিতাৰ নাম: আখল আলী ঘৰ নং : 580 বয়স : 31 লিঙ্গ : পুৰুষ	DCS0012259 ফটো উপলব্ধ
838 নাম : কবিল উদ্দিন পিতাৰ নাম: ফয়জুৰ ৰহমান ঘৰ নং : 695 বয়স : 59 লিঙ্গ : পুৰুষ	DCS1301219 ফটো উপলব্ধ	839 নাম : ৰফিকুল ইছলাম পিতাৰ নাম: ওৱাছিব আলী ঘৰ নং : 699 বয়স : 35 লিঙ্গ : পুৰুষ	DCS1301504 ফটো উপলব্ধ	840 নাম : মহম্মদ জাবেদ আহমেদ পিতাৰ নাম: মহম্মদ ফয়জুল ইছলাম ঘৰ নং : হাউস নং-219 বয়স : 22 লিঙ্গ : পুৰুষ	DCS6314645 ফটো উপলব্ধ



841	DCS0165605
নাম : মাচুমা ছিদ্দিকা পিতাৰ নাম: ছাবিৰ আহমেদ মজুদাৰ ঘৰ নং : ঘৰ নং-263 বয়স : 28 লিঙ্গ : মহিলা	ফটো উপলব্ধ

# 842	DCS0012247
নাম : জিয়াউৰ ৰহমান পিতাৰ নাম: হাৰিছ আলী ঘৰ নং : 482 বয়স : 42 লিঙ্গ : পুৰুষ	ফটো উপলব্ধ



843	1	DUU0228635
নাম : হামিদুল ইছলাম পিতাৰ নাম: আব্দুল মুতলিব ঘৰ নং : 251 বয়স : 19 লিঙ্গ : পুৰুষ		
ফটো উপলব্ধ		

844	1	DUU0229831
নাম : আতিফ আছলাম চৌধুৰী পিতাৰ নাম: আক্ৰাম হুছেইন চৌধুৰী ঘৰ নং : 487 বয়স : 18 লিঙ্গ : পুৰুষ		
ফটো উপলব্ধ		

845	1	DUU0236513
নাম : বৃশা ফিৰদৌছি পিতাৰ নাম: নিজাম উদ্দিন ঘৰ নং : 505 বয়স : 18 লিঙ্গ : মহিলা		
ফটো উপলব্ধ		

846	1	DUU0236521
নাম : মেহবুব আলম পিতাৰ নাম: মুজিবুৰ রহমান ঘৰ নং : 494 বয়স : 18 লিঙ্গ : পুৰুষ		
ফটো উপলব্ধ		

847	1	DUU0239582
নাম : মঃ জাৰিৰ আহমেদ পিতাৰ নাম: মঃ আব্দুল হালিম ঘৰ নং : 150 বয়স : 18 লিঙ্গ : পুৰুষ		
ফটো উপলব্ধ		

848	1	DUU0239681
নাম : আনোৱাৰা বেগম স্বামীৰ নাম: আব্দুল মন্মান ঘৰ নং : 177 বয়স : 21 লিঙ্গ : মহিলা		
ফটো উপলব্ধ		

849	1	DUU0239731
নাম : জাকিয়া আঞ্জম পিতাৰ নাম: আনোৱাৰ হুছেইন লক্ষৰ ঘৰ নং : 211 বয়স : 18 লিঙ্গ : মহিলা		
ফটো উপলব্ধ		

850	1	DUU0254722
নাম : আব্দুল চুব্বৰ পিতাৰ নাম: সামিছ উদ্দিন ঘৰ নং : 177 বয়স : 19 লিঙ্গ : পুৰুষ		
ফটো উপলব্ধ		

851	1	DUU0254730
নাম : সুসিতা বেগম স্বামীৰ নাম: জসিম উদ্দিন ঘৰ নং : 259 বয়স : 23 লিঙ্গ : মহিলা		
ফটো উপলব্ধ		

852	1	DUU0254748
নাম : আব্দুল জলিল পিতাৰ নাম: সামিছ উদ্দিন ঘৰ নং : 177 বয়স : 21 লিঙ্গ : মহিলা		
ফটো উপলব্ধ		

853	1	DUU0254763
নাম : শীলপিনা বেগম স্বামীৰ নাম: ফয়ছল আলম ঘৰ নং : 188 বয়স : 19 লিঙ্গ : মহিলা		
ফটো উপলব্ধ		

854	1	DUU0254813
নাম : বুকচানা বেগম স্বামীৰ নাম: বৰহান উদ্দিন ঘৰ নং : 177 বয়স : 22 লিঙ্গ : মহিলা		
ফটো উপলব্ধ		

855	1	DCS1473958
নাম : তৌছিফ আহমেদ পিতাৰ নাম: নজৰুল ইছলাম চৌধুৰী ঘৰ নং : 257 বয়স : 24 লিঙ্গ : পুৰুষ		
ফটো উপলব্ধ		

856	1	DCS0226381
নাম : স্বপ্না জাহান পিতাৰ নাম: সুৱাইবুৰ রহমান বৰভূঞা ঘৰ নং : 211 বয়স : 27 লিঙ্গ : মহিলা		
ফটো উপলব্ধ		

857	1	DCS1491877
নাম : নাজিয়া হাচান স্বামীৰ নাম: বিজুৱান আহমেদ চৌধুৰী ঘৰ নং : 256 বয়স : 30 লিঙ্গ : মহিলা		
ফটো উপলব্ধ		

858	1	DCS056648
নাম : সোহানা নাছৰিন পিতাৰ নাম: নাচিৰ উদ্দিন ঘৰ নং : 215 বয়স : 26 লিঙ্গ : মহিলা		
ফটো উপলব্ধ		

859	1	DUU0260208
নাম : ছাইদল আলম পিতাৰ নাম: নাজিম উদ্দিন ঘৰ নং : 129 বয়স : 21 লিঙ্গ : পুৰুষ		
ফটো উপলব্ধ		

860	1	DUU0260323
নাম : ফিৰদৌছ নেহাৰ স্বামীৰ নাম: এইছানুল ইছলাম চৌধুৰী ঘৰ নং : 456 বয়স : 23 লিঙ্গ : মহিলা		
ফটো উপলব্ধ		

861	1	DUU0260794
নাম : জনাইদ আহমেদ পিতাৰ নাম: মস্তাজ আলী ঘৰ নং : 199 বয়স : 18 লিঙ্গ : পুৰুষ		
ফটো উপলব্ধ		

862	1	DUU0260869
নাম : জাহিদ আহমেদ পিতাৰ নাম: আব্দুল জলিল ঘৰ নং : 156 বয়স : 18 লিঙ্গ : পুৰুষ		
ফটো উপলব্ধ		

863	1	DUU0261503
নাম : তাজৰিনা বেগম স্বামীৰ নাম: ইকবাল হুছেইন ঘৰ নং : 388 বয়স : 19 লিঙ্গ : মহিলা		
ফটো উপলব্ধ		

864	1	DUU0261511
নাম : ছালমা বেগম পিতাৰ নাম: তেৰাজ উদ্দিন চৌধুৰী ঘৰ নং : 167 বয়স : 18 লিঙ্গ : মহিলা		
ফটো উপলব্ধ		

865	1	DUU0262303
নাম : ফৰহানা বেগম পিতাৰ নাম: মুজিবুৰ রহমান চৌধুৰী ঘৰ নং : 238 বয়স : 19 লিঙ্গ : মহিলা		
ফটো উপলব্ধ		

866	1	DUU0263194
নাম : মোঃ আশ্বফাকুল হাচান চৌধুৰী পিতাৰ নাম: আইনুল ইছলাম চৌধুৰী ঘৰ নং : 152 বয়স : 18 লিঙ্গ : পুৰুষ		
ফটো উপলব্ধ		

867	1	DUU0263855
নাম : মঃ ৰাজুল ইছলাম পিতাৰ নাম: মঃ ইছমাইল আলী ঘৰ নং : 154 বয়স : 18 লিঙ্গ : পুৰুষ		
ফটো উপলব্ধ		

868	1	DUU0295378
নাম : ফিৰজা বেগম স্বামীৰ নাম: মোঃ ফইজুল ইছলাম ঘৰ নং : 511 বয়স : 20 লিঙ্গ : মহিলা		
ফটো উপলব্ধ		

869	1	DUU0296061
নাম : মঃ ৰাজুল ইছলাম পিতাৰ নাম: ইছমাইল আলী ঘৰ নং : 154 বয়স : 18 লিঙ্গ : পুৰুষ		
ফটো উপলব্ধ		

870	1	DUU0296103
নাম : ফাৰহিন আফৰুজ পিতাৰ নাম: মোহাম্মদ ফখৰুল ইছলাম ঘৰ নং : 430 বয়স : 18 লিঙ্গ : মহিলা		
ফটো উপলব্ধ		

871	1	DUU0296137
নাম : জেবিনা বেগম পিতাৰ নাম: ইছমাইল আলী ঘৰ নং : 154 বয়স : 20 লিঙ্গ : মহিলা		
ফটো উপলব্ধ		

872	1	DUU0296707
নাম : ফিজুৰ রহমান পিতাৰ নাম: আতাউৰ রহমান ঘৰ নং : 194 বয়স : 21 লিঙ্গ : পুৰুষ		
ফটো উপলব্ধ		



873	1	DUU0304485
নাম : জাবিৰ আহমেদ পিতাৰ নাম : আব্দুল হালিম ঘৰ নং : 150 বয়স : 18 লিঙ্গ : পুৰুষ		
ফটো উপলব্ধ		

874	1	DUU0304501
নাম : আহিয়া বেগম পিতাৰ নাম : মকবুল আলী ঘৰ নং : 225 বয়স : 34 লিঙ্গ : মহিলা		
ফটো উপলব্ধ		

875	1	DUU0310946
নাম : ছালেহ আহমেদ পিতাৰ নাম : আব্দুল জলিল ঘৰ নং : 156 বয়স : 21 লিঙ্গ : পুৰুষ		
ফটো উপলব্ধ		

876	1	DUU0310995
নাম : মমতাজ বেগম স্বামীৰ নাম : মেহদি আলম ঘৰ নং : 199 বয়স : 24 লিঙ্গ : মহিলা		
ফটো উপলব্ধ		

877	1	DUU0311035
নাম : মৰজিনা বেগম পিতাৰ নাম : মস্তাজ আলী ঘৰ নং : 199 বয়স : 19 লিঙ্গ : মহিলা		
ফটো উপলব্ধ		



878	1	DUU0320564
নাম : মিৰিজা বেগম স্বামীৰ নাম : ছাইদুল আলম ঘৰ নং : 465 বয়স : 19 লিঙ্গ : মহিলা		ফটো উপলব্ধ

ভোটাৰৰ সাৰাংশ

A) ভোটাৰৰ সংখ্যা

	তালিকাৰ প্ৰকাৰ	তালিকাৰ চিনাক্তকৰণ	ভোটাৰৰ সংখ্যা							
			পুৰুষ	মহিলা	৩য় লিঙ্গ	মুঠ				
I	মূল তালিকা	মূল তালিকা	বিশেষ সংশোধন, 2026 চনৰ পূৰ্বৰ 2025 চনৰ মূল তালিকাৰ লগত থকা সংযোজন সমূহ একত্ৰিতকৰন কৰা তালিকা।				425	417	0	842
II	যোগ তালিকা	পৰিপূৰক 1	বিশেষ সংক্ষিপ্ত সংশোধন, 2026				15	20	0	35
		পৰিপূৰক 2	অনবিচ্ছিন্ন সংশোধন 2026				0	1	0	1
		মুঠ					15	21	0	36
III	বিয়োজন তালিকা	পৰিপূৰক 1	বিশেষ সংক্ষিপ্ত সংশোধন, 2026				6	15	0	21
		পৰিপূৰক 2	অনবিচ্ছিন্ন সংশোধন 2026				0	1	0	1
		মুঠ					6	16	0	22
IV	লিংগ ক্ষেত্ৰত পৰিবৰ্তনৰ বাবে পাৰ্থক্য						0	0	0	0
এই সংশোধনৰ পিছত ভোটাৰ তালিকাত ভোটাৰৰ মুঠ সংখ্যা (I+II-III+IV)			434	422	0	856				

B) শুধৰনীৰ সংখ্যা

তালিকাৰ প্ৰকাৰ	তালিকাৰ চিনাক্তকৰণ	শুধৰনীৰ সংখ্যা
পৰিপূৰক 1	বিশেষ সংক্ষিপ্ত সংশোধন, 2026	25
পৰিপূৰক 2	অনবিচ্ছিন্ন সংশোধন 2026	1
	মুঠ	26

নিৰ্বাচক পঞ্জীয়ন বিষয়াৰ স্বাক্ষৰ

E-মূত, S-স্থানান্তৰিত/ বাসস্থান পৰিবৰ্তন, R-প্ৰতিলিপি, M-নিখোজ, Q-অযোগ্য